Gobierno de México | Gobernación | CNB Comisión Nacional de Búsqueda

ALERTA NACIONAL



ALERTA NACIONAL

FICHA DE BÚSQUEDA DE PERSONA DESAPARECIDA

ANABEL FELIX ZACARIAS
Folio Único de Identificación
FI26-1302496C5-7EDD-40B4-8642-B8CA943E7707

Edad al momento de la desaparición: 12 **Edad Actual:** 12
Lugar de nacimiento: CAMPECHE
Sexo: MUJER **Genero:** FEMENINO
Nacionalidad: MEXICANA **¿Habla español?:** SI
Idioma o lengua indígena: SIN DATO **Discapacidad:** NO
Fecha de hechos: 12/09/2026 **Hora de hechos:** 12:00 **Fecha de percato:** 13/09/2026 **Hora de percato:** 07:00
Lugar de los hechos: ESTADO: CAMPECHE , MUNICIPIO: CANDELARIA
Carpeta de investigación CI-11-2026-78

DATOS	
Características físicas:	, cara: ovalado, color de la piel: trigueño, labios: medianos, estatura: 140 cm, peso: 50kg
Señas particulares:	lobulos de las orejas
Prendas de vestir:	SIN DATO
Autoridades Competentes:	FISCALÍA GENERAL DEL ESTADO DE CAMPECHE.

La información que se visualiza de la persona desaparecida o no localizada, es recibida e integrada por las autoridades de la Federación y de las Entidades Federativas competentes, por lo que cualquier información que se visualice, puede ser con la autoridad de origen.

Si tienes información que ayude a la localización de alguna Persona Desaparecida o No Localizada, comunicate desde México al número telefónico 800 028 7783 o WhatsApp 55 1309 9024 y proporciona toda la información que tengas.

Gobierno de México | Gobernación | CNB Comisión Nacional de Búsqueda

ALERTA NACIONAL



FICHA DE BÚSQUEDA DE PERSONA DESAPARECIDA

BRYAN ALBERTO SAINZ MARTINEZ
Folio Único de Identificación
FI26-1A9608673-385D-442A-B762-5D2A405372C5

Edad al momento de la desaparición: 31 **Edad Actual:** 32
Lugar de nacimiento: JALISCO
Sexo: HOMBRE **Genero:** MASCULINO
Nacionalidad: MEXICANA **¿Habla español?:** SI
Idioma o lengua indígena: SIN DATO **Discapacidad:** NO
Fecha de hechos: 03/06/2025 **Hora de hechos:** 01:00 **Fecha de percato:** 03/06/2025 **Hora de percato:** 01:00
Lugar de los hechos: ESTADO: JALISCO , MUNICIPIO: PUERTO VALLARTA
Carpeta de investigación 37271/2025

DATOS	
Características físicas:	complexion: delgada, color de la piel: trigueño, cabello: castaño oscuro corto ondulado, ojos: miel medianos, boca: mediana, labios: gruesos, estatura: 175 cm, peso: 70kg
Señas particulares:	lunar en el hombro de lado izquierdo, de dos milimetros, color cafe, tatuaje de pistola en el hombro izquierdo, de 13 centimetros, tinta negra, tatuaje de una flor con un rosario detras de su codo, de 18 centimetros, tinta negra, tatuaje en mano izquierdo de un corazon con el nombre de ingrid, de 12 centimetros en tinta negra
Prendas de vestir:	pantalón color: azul, playera color: blanco, tenis
Autoridades Competentes:	FISCALÍA GENERAL DEL ESTADO DE JALISCO.

ALERTA NACIONAL

La información que se visualiza de la persona desaparecida o no localizada, es recibida e integrada por las autoridades de la Federación y de las Entidades Federativas competentes, por lo que cualquier información que se visualice, puede ser con la autoridad de origen.

Si tienes información que ayude a la localización de alguna Persona Desaparecida o No Localizada, comunicate desde México al número telefónico 800 028 7783 o WhatsApp 55 1309 9024 y proporciona toda la información que tengas.

Gobierno de México | Gobernación | CNB Comisión Nacional de Búsqueda

ALERTA NACIONAL



ALERTA NACIONAL

FICHA DE BÚSQUEDA DE PERSONA DESAPARECIDA

DIEGO MARTINEZ SANCHEZ
Folio Único de Identificación
FI26-1E05D1DD9-EDE9-4E75-A5F1-1857CFDBFF0D

Edad al momento de la desaparición: 21 **Edad Actual:** 21
Lugar de nacimiento: ESTADO DE MEXICO
Sexo: HOMBRE **Genero:** MASCULINO
Nacionalidad: MEXICANA **¿Habla español?:** SI
Idioma o lengua indígena: SIN DATO **Discapacidad:** NO
Fecha de hechos: 14/09/2026 **Hora de hechos:** 20:45 **Fecha de percato:** 14/09/2026 **Hora de percato:** 20:45
Lugar de los hechos: ESTADO: CIUDAD DE MEXICO , MUNICIPIO: IZTACALCO
Carpeta de investigación CI-E-FDMDFDBP/C/UI-1 C/D/02348/09-2026

DATOS

Características físicas:	complexion: delgada, cara: ovalado, color de la piel: moreno, cabello: negro corto liso, ojos: cafés pequeños, nariz: recta, boca: mediana, labios: delgados, estatura: 160 cm, peso: 40kg
Señas particulares:	NINGUNA
Prendas de vestir:	SIN DATO
Autoridades Competentes:	FISCALÍA GENERAL DE JUSTICIA DE LA CIUDAD DE MÉXICO.

La información que se visualiza de la persona desaparecida o no localizada, es recibida e integrada por las autoridades de la Federación y de las Entidades Federativas competentes, por lo que cualquier información que se visualice, puede ser con la autoridad de origen.

Si tienes información que ayude a la localización de alguna Persona Desaparecida o No Localizada, comunicate desde México al número telefónico 800 028 7783 o WhatsApp 55 1309 9024 y proporciona toda la información que tengas.

Gobierno de México | Gobernación | CNB Comisión Nacional de Búsqueda

ALERTA NACIONAL



ALERTA NACIONAL

La información que se visualiza de la persona desaparecida o no localizada, es recibida e integrada por las autoridades de la Federación y de las Entidades Federativas competentes, por lo que cualquier información que se visualice, puede ser con la autoridad de origen.

FICHA DE BÚSQUEDA DE PERSONA DESAPARECIDA

FERNANDA MONSERRAT CASTRO MOO
Folio Único de Identificación
FI26-120FB3098-1FC7-469D-8B41-05068869CC19

Edad al momento de la desaparición: 9 **Edad Actual:** 9
Lugar de nacimiento: YUCATAN
Sexo: MUJER **Genero:** FEMENINO
Nacionalidad: MEXICANA **¿Habla español?:** SIN DATO
Idioma o lengua indígena: SIN DATO **Discapacidad:** NO
Fecha de hechos: 13/09/2026 **Hora de hechos:** 18:00 **Fecha de percato:** 14/09/2026 **Hora de percato:** 05:50
Lugar de los hechos: ESTADO: YUCATAN , MUNICIPIO: SOTUTA
Carpeta de investigación F7/133/2026

DATOS	
Características físicas:	complexion: delgada, color de la piel: moreno, cabello: castaño oscuro largo ondulado, estatura: 140 cm, peso: 27kg
Señas particulares:	hoyuelos en ambas mejillas
Prendas de vestir:	blusa color: rosa, pantalón color: azul, tenis color: azul
Autoridades Competentes:	FISCALÍA GENERAL DEL ESTADO DE YUCATÁN.

Si tienes información que ayude a la localización de alguna Persona Desaparecida o No Localizada, comunicate desde México al número telefónico 800 028 7783 o WhatsApp 55 1309 9024 y proporciona toda la información que tengas.

Gobierno de México | Gobernación | CNB Comisión Nacional de Búsqueda

ALERTA NACIONAL



ALERTA NACIONAL

FICHA DE BÚSQUEDA DE PERSONA DESAPARECIDA

GABRIEL DAVID GONZALEZ FLORES
Folio Único de Identificación
FI26-149CBA2C6-14BB-4F08-9CAD-098069A08152

Edad al momento de la desaparición: 14 **Edad Actual:** 14
Lugar de nacimiento: ESTADO DE MEXICO
Sexo: HOMBRE **Genero:** MASCULINO
Nacionalidad: MEXICANA **¿Habla español?:** SI
Idioma o lengua indígena: SIN DATO **Discapacidad:** NO
Fecha de hechos: 08/08/2026 **Hora de hechos:** 20:35 **Fecha de percato:** 08/08/2026 **Hora de percato:** 20:35
Lugar de los hechos: ESTADO: ESTADO DE MEXICO , MUNICIPIO: TEPOTZOTLÁN
Carpeta de investigación CUA/FPD/EDC/031/217004/26/08

DATOS	
Características físicas:	complexion: robusta, cara: ovalado, color de la piel: blanco, cabello: negro corto liso, ojos: cafés grandes, nariz: recta, boca: grande, labios: gruesos, estatura: 170 cm, peso: 85kg
Señas particulares:	perforacion en el lobulo oreja derecha
Prendas de vestir:	camisa color: azul marino
Autoridades Competentes:	FISCALÍA GENERAL DE JUSTICIA DEL ESTADO DE MÉXICO.

La información que se visualiza de la persona desaparecida o no localizada, es recibida e integrada por las autoridades de la Federación y de las Entidades Federativas competentes, por lo que cualquier información que se visualice, puede ser con la autoridad de origen.

Si tienes información que ayude a la localización de alguna Persona Desaparecida o No Localizada, comunicate desde México al número telefónico 800 028 7783 o WhatsApp 55 1309 9024 y proporciona toda la información que tengas.

Gobierno de México | Gobernación | CNB Comisión Nacional de Búsqueda

ALERTA NACIONAL



ALERTA NACIONAL

La información que se visualiza de la persona desaparecida o no localizada, es recibida e integrada por las autoridades de la Federación y de las Entidades Federativas competentes, por lo que cualquier información que se visualice, puede ser con la autoridad de origen.

FICHA DE BÚSQUEDA DE PERSONA DESAPARECIDA

JESUS TADEO NAVARRO ZARABIA
Folio Único de Identificación
FI26-1FD522404-430C-4740-AA4A-E8E0B468E5A4

Edad al momento de la desaparición: 20 **Edad Actual:** 20
Lugar de nacimiento: BAJA CALIFORNIA SUR
Sexo: HOMBRE **Genero:** MASCULINO
Nacionalidad: MEXICANA **¿Habla español?:** SI
Idioma o lengua indígena: SIN DATO **Discapacidad:** NO
Fecha de hechos: 12/09/2026 **Hora de hechos:** 21:30 **Fecha de percato:** 12/09/2026 **Hora de percato:** 21:45
Lugar de los hechos: ESTADO: BAJA CALIFORNIA SUR , MUNICIPIO: COMONDÚ
Carpeta de investigación INS/134/2026/NUC

DATOS	
Características físicas:	complexion: delgada, color de la piel: blanco, cabello: castaño oscuro corto liso, estatura: 170 cm
Señas particulares:	cicatriz en una de sus muñecas
Prendas de vestir:	SIN DATO
Autoridades Competentes:	PROCURADURÍA GENERAL DE JUSTICIA DEL ESTADO DE BAJA CALIFORNIA SUR.

Si tienes información que ayude a la localización de alguna Persona Desaparecida o No Localizada, comunicate desde México al número telefónico 800 028 7783 o WhatsApp 55 1309 9024 y proporciona toda la información que tengas.

Gobierno de México | Gobernación | CNB Comisión Nacional de Búsqueda

ALERTA NACIONAL



FICHA DE BÚSQUEDA DE PERSONA DESAPARECIDA

LUIS FERNANDO PEREZ ANDRES
Folio Único de Identificación
FI26-16829CC59-058A-4BAD-9881-D5AA0C0386DB

Edad al momento de la desaparición: 19 **Edad Actual:** 19
Lugar de nacimiento: COLIMA
Sexo: HOMBRE **Genero:** MASCULINO
Nacionalidad: MEXICANA **¿Habla español?:** SI
Idioma o lengua indígena: SIN DATO **Discapacidad:** NO
Fecha de hechos: 03/03/2026 **Hora de hechos:** 05:00 **Fecha de percato:** 03/03/2026 **Hora de percato:** 18:00
Lugar de los hechos: ESTADO: COLIMA , MUNICIPIO: COMALA
Carpeta de investigación NSJP/COL/CI/DESAPARECIDOS1/48/2026

DATOS

Características físicas:	complexion: delgada, cara: ovalado, color de la piel: moreno, cabello: castaño oscuro corto liso, ojos: cafés grandes, nariz: recta, boca: grande, labios: gruesos, estatura: 160 cm, peso: 65kg
Señas particulares:	la figura de una cruz con un rosario., cuenta con una bola en uno de los dedos del pie.
Prendas de vestir:	SIN DATO
Autoridades Competentes:	COMISIÓN DE BÚSQUEDA DE PERSONAS DEL ESTADO DE COLIMA.

ALERTA NACIONAL

La información que se visualiza de la persona desaparecida o no localizada, es recibida e integrada por las autoridades de la Federación y de las Entidades Federativas competentes, por lo que cualquier información que se visualice, puede ser con la autoridad de origen.

Si tienes información que ayude a la localización de alguna Persona Desaparecida o No Localizada, comunicate desde México al número telefónico 800 028 7783 o WhatsApp 55 1309 9024 y proporciona toda la información que tengas.

Gobierno de México | Gobernación | CNB Comisión Nacional de Búsqueda

ALERTA NACIONAL

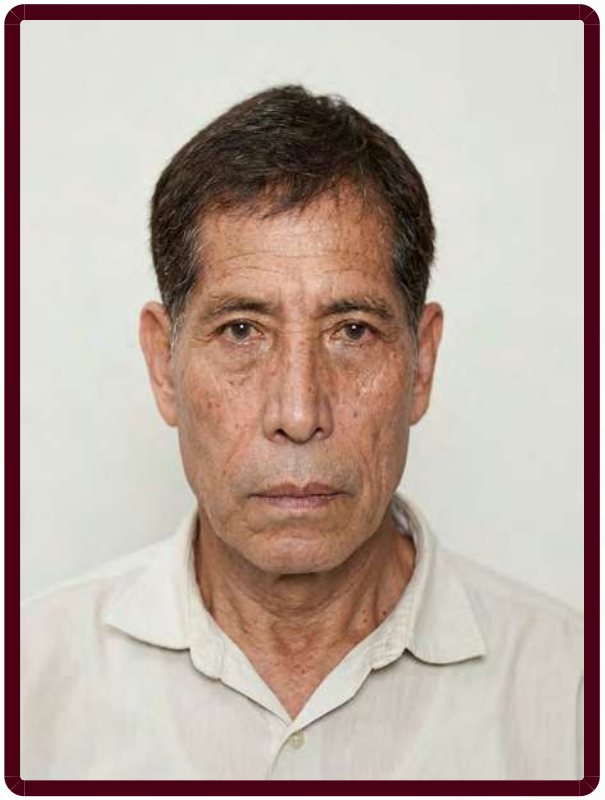

ALERTA NACIONAL

La información que se visualiza de la persona desaparecida o no localizada, es recibida e integrada por las autoridades de la Federación y de las Entidades Federativas competentes, por lo que cualquier información que se visualice, puede ser con la autoridad de origen.

FICHA DE BÚSQUEDA DE PERSONA DESAPARECIDA

MANUEL PERALES MARTINEZ
Folio Único de Identificación
FI26-115A3E77B-46E0-4AA0-B9A5-443EB4AC2EAE

Edad al momento de la desaparición: 64 **Edad Actual:** 64
Lugar de nacimiento: CIUDAD DE MEXICO
Sexo: HOMBRE **Genero:** MASCULINO
Nacionalidad: MEXICANA **¿Habla español?:** SI
Idioma o lengua indígena: SIN DATO **Discapacidad:** NO
Fecha de hechos: 12/09/2026 **Hora de hechos:** 16:30 **Fecha de percato:** 12/09/2026 **Hora de percato:** 21:00
Lugar de los hechos: ESTADO: MORELOS , MUNICIPIO: YAUTEPEC
Carpeta de investigación FEDFP-CT/101/2026

DATOS

Características físicas:	complexion: delgada, cara: ovalado, color de la piel: blanco, cabello: castaño oscuro corto liso, ojos: cafés pequeños, nariz: achatada, boca: pequeña, labios: delgados, estatura: 162 cm, peso: 57kg
Señas particulares:	cicatriz de tres centimetros abajo del ojo derecho
Prendas de vestir:	SIN DATO
Autoridades Competentes:	FISCALÍA GENERAL DEL ESTADO DE MORELOS.

Si tienes información que ayude a la localización de alguna Persona Desaparecida o No Localizada, comunicate desde México al número telefónico 800 028 7783 o WhatsApp 55 1309 9024 y proporciona toda la información que tengas.

Gobierno de México | Gobernación | CNB Comisión Nacional de Búsqueda

ALERTA NACIONAL

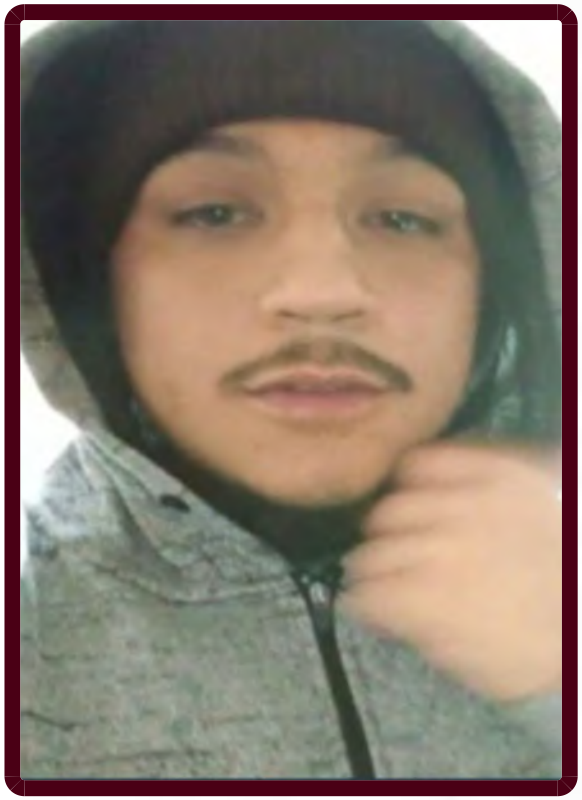

ALERTA NACIONAL

FICHA DE BÚSQUEDA DE PERSONA DESAPARECIDA

MARTIN CAPIZ ROSAS
Folio Único de Identificación
FI26-109A72F76-0F6D-46A1-8EA2-BF3E4A9B312A

Edad al momento de la desaparición: 25 **Edad Actual:** 25
Lugar de nacimiento: MICHOACAN
Sexo: HOMBRE **Genero:** MASCULINO
Nacionalidad: MEXICANA **¿Habla español?:** SI
Idioma o lengua indígena: SIN DATO **Discapacidad:** NO
Fecha de hechos: 11/09/2026 **Hora de hechos:** 11:00 **Fecha de percato:** 11/09/2026 **Hora de percato:** 16:00
Lugar de los hechos: ESTADO: MICHOACAN , MUNICIPIO: ACUITZIO
Carpeta de investigación FEPD/39600/2026

DATOS

Características físicas:	complexion: delgada, cara: ovalado, color de la piel: moreno, cabello: negro corto liso, ojos: cafés medianos, nariz: recta, boca: mediana, labios: medianos, estatura: 155 cm, peso: 60kg
Señas particulares:	cicatriz de aproximadamente 2 cm. de largo en la parte izquierda de la cabeza
Prendas de vestir:	pants color: negro/rojo, sudadera color: verde/gris/ecologico
Autoridades Competentes:	FISCALÍA GENERAL DEL ESTADO DE MICHOACÁN.

La información que se visualiza de la persona desaparecida o no localizada, es recibida e integrada por las autoridades de la Federación y de las Entidades Federativas competentes, por lo que cualquier información que se visualice, puede ser con la autoridad de origen.

Si tienes información que ayude a la localización de alguna Persona Desaparecida o No Localizada, comunicate desde México al número telefónico 800 028 7783 o WhatsApp 55 1309 9024 y proporciona toda la información que tengas.

Gobierno de México | Gobernación | CNB Comisión Nacional de Búsqueda

ALERTA NACIONAL

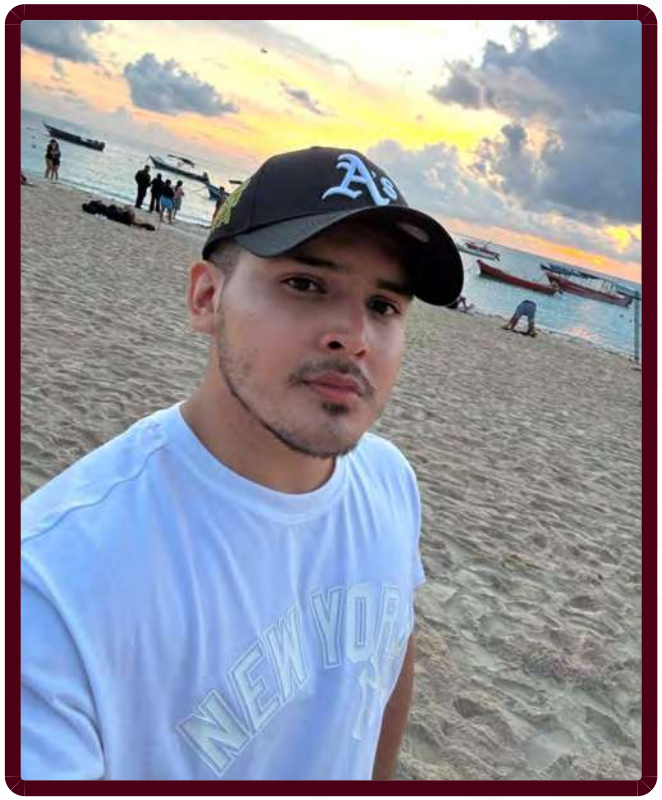

ALERTA NACIONAL

La información que se visualiza de la persona desaparecida o no localizada, es recibida e integrada por las autoridades de la Federación y de las Entidades Federativas competentes, por lo que cualquier información que se visualice, puede ser con la autoridad de origen.

FICHA DE BÚSQUEDA DE PERSONA DESAPARECIDA

OBED ABISAI ANGELES VALENCIA
Folio Único de Identificación
FI26-1E4E53A9D-5A7A-4C35-8B94-7EB12DBB11AC

Edad al momento de la desaparición: 28 **Edad Actual:** 29
Lugar de nacimiento: QUINTANA ROO
Sexo: HOMBRE **Genero:** MASCULINO
Nacionalidad: MEXICANA **¿Habla español?:** SI
Idioma o lengua indígena: SIN DATO **Discapacidad:** NO
Fecha de hechos: 16/01/2026 **Hora de hechos:** 23:50 **Fecha de percato:** 17/01/2026 **Hora de percato:** 01:30
Lugar de los hechos: ESTADO: QUINTANA ROO , MUNICIPIO: SOLIDARIDAD
Carpeta de investigación FGE/QROO/SOL/01/478/2026

DATOS

Características físicas:	complexion: mediana, cara: ovalado, color de la piel: blanco, cabello: negro corto liso, ojos: cafés pequeños, nariz: recta, boca: pequeña, labios: delgados, estatura: 165 cm, peso: 85kg
Señas particulares:	tiene tatuado todo el brazo derecho, en el hombre de dios zeus y unos simbolos hawaianos, en el antebrazo la leyenda familia y una cruz , una corona en la muñeca, atras de la oreja izquierda una cruz, un lunar por el pomulo derecho
Prendas de vestir:	pantalón color: azul, playera color: blanco, zapatos color: negro
Autoridades Competentes:	COMISIÓN LOCAL DE BÚSQUEDA DE PERSONAS EN EL ESTADO DE QUINTANA ROO.

Si tienes información que ayude a la localización de alguna Persona Desaparecida o No Localizada, comunicate desde México al número telefónico 800 028 7783 o WhatsApp 55 1309 9024 y proporciona toda la información que tengas.

Gobierno de México | Gobernación | CNB Comisión Nacional de Búsqueda

ALERTA NACIONAL



FICHA DE BÚSQUEDA DE PERSONA DESAPARECIDA

SAID JUSTINO ADAME PULIDO
Folio Único de Identificación
FI26-13463839A-6F70-4E6D-8BB6-9B3C44E8F903

Edad al momento de la desaparición: 16 **Edad Actual:** 16
Lugar de nacimiento: MICHOACAN
Sexo: HOMBRE **Genero:** MASCULINO
Nacionalidad: MEXICANA **¿Habla español?:** SI
Idioma o lengua indígena: SIN DATO **Discapacidad:** NO
Fecha de hechos: 04/09/2026 **Hora de hechos:** 18:00 **Fecha de percato:** 04/09/2026 **Hora de percato:** 18:00
Lugar de los hechos: ESTADO: MICHOACAN , MUNICIPIO: URUAPAN
Carpeta de investigación FRUR/38270/2026

DATOS

Características físicas:	complexion: mediana, color de la piel: moreno, cabello: negro corto liso, ojos: cafés medianos, nariz: recta, boca: mediana, estatura: 167 cm, peso: 69kg
Señas particulares:	cicatriz en el antebrazo derecho de aproximadamente 9cm, tatuaje en el cuello de lado derecho con la figura de una cruz, tatuaje en la mano izquierda con la figura de un rayo, tatuaje en la muñeca izquierda con la figura de dos emoji.
Prendas de vestir:	camisa color: blanco, pantalón color: negro, tenis color: blanco
Autoridades Competentes:	FISCALÍA GENERAL DEL ESTADO DE MICHOACÁN.

ALERTA NACIONAL

La información que se visualiza de la persona desaparecida o no localizada, es recibida e integrada por las autoridades de la Federación y de las Entidades Federativas competentes, por lo que cualquier información que se visualice, puede ser con la autoridad de origen.

Si tienes información que ayude a la localización de alguna Persona Desaparecida o No Localizada, comunicate desde México al número telefónico 800 028 7783 o WhatsApp 55 1309 9024 y proporciona toda la información que tengas.

Gobierno de México | Gobernación | CNB Comisión Nacional de Búsqueda

ALERTA NACIONAL



ALERTA NACIONAL

FICHA DE BÚSQUEDA DE PERSONA DESAPARECIDA

VICTOR ADRIAN DE JESUS RODRIGUEZ MARTINEZ
Folio Único de Identificación
FI26-11BF0A257-8A31-4F21-977F-D5CB203DB180

Edad al momento de la desaparición: 31 **Edad Actual:** 31
Lugar de nacimiento: TAMAULIPAS
Sexo: HOMBRE **Genero:** MASCULINO
Nacionalidad: MEXICANA **¿Habla español?:** SI
Idioma o lengua indígena: SIN DATO **Discapacidad:** NO
Fecha de hechos: 14/09/2026 **Hora de hechos:** 19:00 **Fecha de percato:** 14/09/2026 **Hora de percato:** 19:00
Lugar de los hechos: ESTADO: TAMAULIPAS , MUNICIPIO: VICTORIA
Carpeta de investigación FGJT/FEIDDFP/VIC/UE1/00198/2026

DATOS

Características físicas:	complexion: robusta, cara: redondo, color de la piel: moreno, cabello: cano corto liso, ojos: cafés medianos, nariz: recta, boca: grande, labios: medianos, estatura: 175 cm, peso: 105kg
Señas particulares:	tatuaje en el brazo izquierdo siendo tres angeles en color negro
Prendas de vestir:	SIN DATO
Autoridades Competentes:	FISCALÍA GENERAL DE JUSTICIA DEL ESTADO DE TAMAULIPAS.

La información que se visualiza de la persona desaparecida o no localizada, es recibida e integrada por las autoridades de la Federación y de las Entidades Federativas competentes, por lo que cualquier información que se visualice, puede ser con la autoridad de origen.

Si tienes información que ayude a la localización de alguna Persona Desaparecida o No Localizada, comunicate desde México al número telefónico 800 028 7783 o WhatsApp 55 1309 9024 y proporciona toda la información que tengas.

Gobierno de México | Gobernación | CNB Comisión Nacional de Búsqueda

ALERTA NACIONAL



FICHA DE BÚSQUEDA DE PERSONA DESAPARECIDA

ALBERTO ALEJANDRO SANTOS FUENTES
Folio Único de Identificación
FI26-10AED0DF2-9251-4B08-93ED-C046717F5A7F

Edad al momento de la desaparición: 18 **Edad Actual:** 18
Lugar de nacimiento: PUEBLA
Sexo: HOMBRE **Genero:** MASCULINO
Nacionalidad: MEXICANA **¿Habla español?:** SI
Idioma o lengua indígena: SIN DATO **Discapacidad:** NO
Fecha de hechos: 11/09/2026 **Hora de hechos:** 17:30 **Fecha de percato:** 11/09/2026 **Hora de percato:** 17:30
Lugar de los hechos: ESTADO: VERACRUZ , MUNICIPIO: POZA RICA DE HIDALGO
Carpeta de investigación PZR/FIM/FEADPD/088/2026

DATOS

Características físicas:	complexion: delgada, cara: ovalado, color de la piel: blanco, cabello: rojizo corto crespo, ojos: cafés medianos, nariz: achatada, boca: mediana, labios: delgados, estatura: 170 cm, peso: 70kg
Señas particulares:	tatuaje con el dibujo de unos angeles en brazo derecho en tinta negra de aproximadamente 15 cms
Prendas de vestir:	SIN DATO
Autoridades Competentes:	FISCALÍA GENERAL DEL ESTADO DE VERACRUZ DE IGNACIO DE LA LLAVE.

ALERTA NACIONAL

La información que se visualiza de la persona desaparecida o no localizada, es recibida e integrada por las autoridades de la Federación y de las Entidades Federativas competentes, por lo que cualquier información que se visualice, puede ser con la autoridad de origen.

Si tienes información que ayude a la localización de alguna Persona Desaparecida o No Localizada, comunicate desde México al número telefónico 800 028 7783 o WhatsApp 55 1309 9024 y proporciona toda la información que tengas.

Gobierno de México | Gobernación | CNB Comisión Nacional de Búsqueda

ALERTA NACIONAL

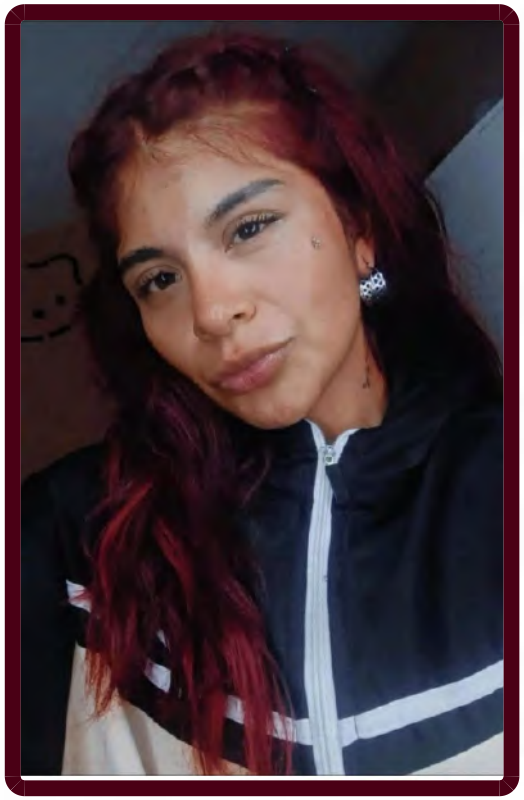

ALERTA NACIONAL

La información que se visualiza de la persona desaparecida o no localizada, es recibida e integrada por las autoridades de la Federación y de las Entidades Federativas competentes, por lo que cualquier información que se visualice, puede ser con la autoridad de origen.

FICHA DE BÚSQUEDA DE PERSONA DESAPARECIDA

ALMA GUADALUPE ROSAS POBLANO
Folio Único de Identificación
FI26-13F9D1F6E-D9C2-497E-923F-0420C520E23E

Edad al momento de la desaparición: 27 **Edad Actual:** 27
Lugar de nacimiento: ESTADO DE MEXICO
Sexo: MUJER **Genero:** FEMENINO
Nacionalidad: MEXICANA **¿Habla español?:** SIN DATO
Idioma o lengua indígena: SIN DATO **Discapacidad:** NO
Fecha de hechos: 01/08/2026 **Hora de hechos:** 18:00 **Fecha de percato:** 11/09/2026 **Hora de percato:** 13:35
Lugar de los hechos: ESTADO: ESTADO DE MEXICO , MUNICIPIO: TECÁMAC
Carpeta de investigación 12-2026-11554

DATOS

Características físicas:	complexion: delgada, cara: ovalado, color de la piel: moreno, cabello: negro largo crespo, ojos: cafés pequeños, nariz: recta, boca: grande, labios: gruesos, estatura: 165 cm, peso: 56kg
Señas particulares:	tataujes en el pomulo izquierdo tiene un corazon, color rojo de aproximadamente un centmetro; en el cuello del lado derecho tiene una serpiente, color negro de aproximadamente 7 centimetros de largo; y del lado derecho el nombre de axel, en el pecho tiene una rosa color negra, de aproximadamente diez centimetros; en la hombro derecho tiene la forma de ojitos y boca triste; y en la clavicula del lado derecho tiene una imagen de silueta de corazon y lineas en punta; en la parte externa del antebrazo izquierdo tiene varias figuras en color negro la que ms resalta es un corazon con un ojo adentro y medio rostro como con el sistema solar, un bart simpson; y la palabra poblano, y en la parte interna la figura de la mano de fatima y en la parte superior un delfin y la palabra paola y al lado la leyenda i love mom karen y, en la mano izquierda a la altura de donde inicia el dedo pulgar un corazon como de un centmetro; y en el antebrazo derecho interna tiene el rostro de frida calo en puras lineas, y abajo una figura de unicornio con el nombre de darla y la parte externa una imagen de una mama y una hija en un columpio, y arriba de esta figura el nombre de silvia y abajo una figura de raton; y un perro con flores; en la pompa derecha tiene un corazon y un alien, color negro como de dos centimetros; en la pierna izquierda a la altura de la pantorrilla tiene la santa muerte con una rosa y el nombre de mayeli y en la pierna derecha a la altura de pantorrilla una figura de medusa
Prendas de vestir:	chamarra color: azul marino, pants color: gris
Autoridades Competentes:	PROCURADURÍA GENERAL DE JUSTICIA DEL ESTADO DE HIDALGO.

Si tienes información que ayude a la localización de alguna Persona Desaparecida o No Localizada, comunicate desde México al número telefónico 800 028 7783 o WhatsApp 55 1309 9024 y proporciona toda la información que tengas.

Gobierno de México | Gobernación | CNB Comisión Nacional de Búsqueda

ALERTA NACIONAL



ALERTA NACIONAL

La información que se visualiza de la persona desaparecida o no localizada, es recibida e integrada por las autoridades de la Federación y de las Entidades Federativas competentes, por lo que cualquier información que se visualice, puede ser con la autoridad de origen.

FICHA DE BÚSQUEDA DE PERSONA DESAPARECIDA

ANA KAREN FLORES HERNANDEZ
Folio Único de Identificación
FI26-11E6B8AB0-25DF-4AE3-BCE2-25CBDAE8DCBF

Edad al momento de la desaparición: 15 **Edad Actual:** 15
Lugar de nacimiento: HIDALGO
Sexo: MUJER **Genero:** FEMENINO
Nacionalidad: MEXICANA **¿Habla español?:** SIN DATO
Idioma o lengua indígena: SIN DATO **Discapacidad:** NO
Fecha de hechos: 10/09/2026 **Hora de hechos:** 22:00 **Fecha de percato:** 11/09/2026 **Hora de percato:** 14:29
Lugar de los hechos: ESTADO: HIDALGO , MUNICIPIO: TULANCINGO DE BRAVO
Carpeta de investigación 18-2026-03951

DATOS

Características físicas:	complexion: delgada, cara: redondo, color de la piel: moreno, cabello: negro largo liso, ojos: cafés pequeños, boca: grande, labios: gruesos, estatura: 152 cm, peso: 45kg
Señas particulares:	mancha color blanco, en el cuello del lado derecho
Prendas de vestir:	pantalón color: negro, playera color: negro, sudadera color: negro, zapatos color: blanco
Autoridades Competentes:	PROCURADURÍA GENERAL DE JUSTICIA DEL ESTADO DE HIDALGO.

Si tienes información que ayude a la localización de alguna Persona Desaparecida o No Localizada, comunicate desde México al número telefónico 800 028 7783 o WhatsApp 55 1309 9024 y proporciona toda la información que tengas.

Gobierno de México | Gobernación | CNB Comisión Nacional de Búsqueda

ALERTA NACIONAL

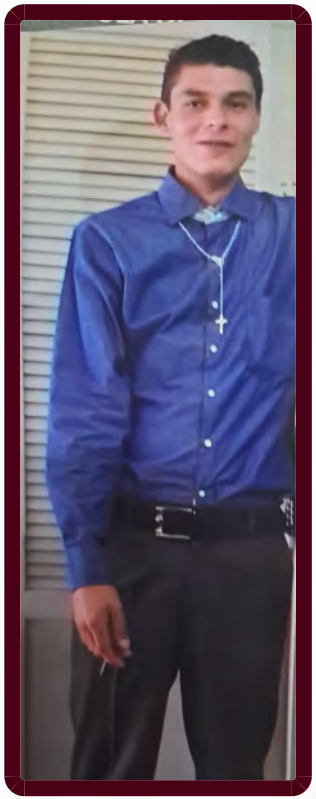

ALERTA NACIONAL

La información que se visualiza de la persona desaparecida o no localizada, es recibida e integrada por las autoridades de la Federación y de las Entidades Federativas competentes, por lo que cualquier información que se visualice, puede ser con la autoridad de origen.

FICHA DE BÚSQUEDA DE PERSONA DESAPARECIDA

BENJAMIN TORRES BORREGO
Folio Único de Identificación
FI26-1F1946167-2478-46B5-B2ED-5B5102C7F2F9

Edad al momento de la desaparición: 34 **Edad Actual:** 34
Lugar de nacimiento: ZACATECAS
Sexo: HOMBRE **Genero:** MASCULINO
Nacionalidad: MEXICANA **¿Habla español?:** SI
Idioma o lengua indígena: SIN DATO **Discapacidad:** NO
Fecha de hechos: 13/09/2026 **Hora de hechos:** 15:00 **Fecha de percato:** 13/09/2026 **Hora de percato:** 18:00
Lugar de los hechos: ESTADO: ZACATECAS , MUNICIPIO: ZACATECAS
Carpeta de investigación FGJEZ/FEDFPDCP-ZAC/9211/2026-9

DATOS

Características físicas:	complexion: delgada, cara: ovalado, color de la piel: blanco, cabello: castaño claro corto liso, ojos: cafés pequeños, nariz: recta, boca: grande, labios: gruesos, estatura: 185 cm, peso: 85kg
Señas particulares:	perforacion en la lengua
Prendas de vestir:	SIN DATO
Autoridades Competentes:	FISCALÍA GENERAL DE JUSTICIA DEL ESTADO DE ZACATECAS.

Si tienes información que ayude a la localización de alguna Persona Desaparecida o No Localizada, comunicate desde México al número telefónico 800 028 7783 o WhatsApp 55 1309 9024 y proporciona toda la información que tengas.

Gobierno de México | Gobernación | CNB Comisión Nacional de Búsqueda

ALERTA NACIONAL



ALERTA NACIONAL

FICHA DE BÚSQUEDA DE PERSONA DESAPARECIDA

CARLOS ALBERTO ZARABIA LUCERO
Folio Único de Identificación
FI26-10F6F1B0E-2210-45E3-A215-1C894E5D1387

Edad al momento de la desaparición: 37 **Edad Actual:** 37
Lugar de nacimiento: BAJA CALIFORNIA SUR
Sexo: HOMBRE **Genero:** MASCULINO
Nacionalidad: MEXICANA **¿Habla español?:** SI
Idioma o lengua indígena: SIN DATO **Discapacidad:** NO
Fecha de hechos: 12/09/2026 **Hora de hechos:** 21:30 **Fecha de percato:** 12/09/2026 **Hora de percato:** 21:45
Lugar de los hechos: ESTADO: BAJA CALIFORNIA SUR , MUNICIPIO: COMONDÚ
Carpeta de investigación INS/134/2026/NUC

DATOS	
Características físicas:	complexion: delgada, color de la piel: blanco, estatura: 180 cm
Señas particulares:	cicatriz en una ceja
Prendas de vestir:	SIN DATO
Autoridades Competentes:	PROCURADURÍA GENERAL DE JUSTICIA DEL ESTADO DE BAJA CALIFORNIA SUR.

La información que se visualiza de la persona desaparecida o no localizada, es recibida e integrada por las autoridades de la Federación y de las Entidades Federativas competentes, por lo que cualquier información que se visualice, puede ser con la autoridad de origen.

Si tienes información que ayude a la localización de alguna Persona Desaparecida o No Localizada, comunicate desde México al número telefónico 800 028 7783 o WhatsApp 55 1309 9024 y proporciona toda la información que tengas.

ALERTA NACIONAL



FICHA DE BÚSQUEDA DE PERSONA DESAPARECIDA

CHRISTIAN ALDAHIR RODRIGUEZ REYES
Folio Único de Identificación
FI26-1CAA5F1D3-D8B4-4F82-8D21-96DEF128E93C

Edad al momento de la desaparición: 27 **Edad Actual:** 27
Lugar de nacimiento: ESTADO DE MEXICO
Sexo: HOMBRE **Genero:** MASCULINO
Nacionalidad: MEXICANA **¿Habla español?:** SI
Idioma o lengua indígena: SIN DATO **Discapacidad:** NO
Fecha de hechos: 07/09/2026 **Hora de hechos:** 15:00 **Fecha de percato:** 07/09/2026 **Hora de percato:** 20:00
Lugar de los hechos: ESTADO: ESTADO DE MEXICO , MUNICIPIO: ECATEPEC DE MORELOS
Carpeta de investigación ECA/CAJ/ASC/034/246239/26/09

DATOS	
Características físicas:	complexion: delgada, cara: ovalado, color de la piel: moreno, cabello: negro corto liso, ojos: cafés medianos, nariz: recta, boca: grande, labios: gruesos, estatura: 170 cm, peso: 60kg
Señas particulares:	tatuaje en el brazo izquierdo un calendario azteca y los numeros 1999
Prendas de vestir:	pantalón color: azul, tenis color: blanco
Autoridades Competentes:	FISCALÍA GENERAL DE JUSTICIA DEL ESTADO DE MÉXICO.

ALERTA NACIONAL

La información que se visualiza de la persona desaparecida o no localizada, es recibida e integrada por las autoridades de la Federación y de las Entidades Federativas competentes, por lo que cualquier información que se visualice, puede ser con la autoridad de origen.

Si tienes información que ayude a la localización de alguna Persona Desaparecida o No Localizada, comunicate desde México al número telefónico 800 028 7783 o WhatsApp 55 1309 9024 y proporciona toda la información que tengas.

ALERTA NACIONAL



FICHA DE BÚSQUEDA DE PERSONA DESAPARECIDA

DANIEL MAXIMILIANO ROJAS SUAREZ
Folio Único de Identificación
FI26-162D5B67D-46ED-45C7-AC58-4D434DFC41D6

Edad al momento de la desaparición: 4 **Edad Actual:** 4
Lugar de nacimiento: VERACRUZ
Sexo: HOMBRE **Genero:** MASCULINO
Nacionalidad: MEXICANA **¿Habla español?:** SIN DATO
Idioma o lengua indígena: SIN DATO **Discapacidad:** NO
Fecha de hechos: 13/09/2026 **Hora de hechos:** 08:00 **Fecha de percato:** 13/09/2026 **Hora de percato:** 08:00
Lugar de los hechos: ESTADO: VERACRUZ , MUNICIPIO: XALAPA
Carpeta de investigación XAL/FIM/FEADPD/206/2026

DATOS	
Características físicas:	complexion: delgada, cara: ovalado, color de la piel: moreno, cabello: negro corto liso, ojos: cafés grandes, nariz: achatada, boca: pequeña, labios: delgados, estatura: 100 cm, peso: 25kg
Señas particulares:	lunar color rojo en la frente
Prendas de vestir:	SIN DATO
Autoridades Competentes:	FISCALÍA GENERAL DEL ESTADO DE VERACRUZ DE IGNACIO DE LA LLAVE.

ALERTA NACIONAL

La información que se visualiza de la persona desaparecida o no localizada, es recibida e integrada por las autoridades de la Federación y de las Entidades Federativas competentes, por lo que cualquier información que se visualice, puede ser con la autoridad de origen.

Si tienes información que ayude a la localización de alguna Persona Desaparecida o No Localizada, comunicate desde México al número telefónico 800 028 7783 o WhatsApp 55 1309 9024 y proporciona toda la información que tengas.

Gobierno de México | Gobernación | CNB Comisión Nacional de Búsqueda

ALERTA NACIONAL



ALERTA NACIONAL

FICHA DE BÚSQUEDA DE PERSONA DESAPARECIDA

EDUARDO PEREZ TRUJILLO
Folio Único de Identificación
FI26-19BC15537-9989-4158-B82F-1C0DE2CC11D7

Edad al momento de la desaparición: 29 **Edad Actual:** 29
Lugar de nacimiento: CIUDAD DE MEXICO
Sexo: HOMBRE **Genero:** MASCULINO
Nacionalidad: MEXICANA **¿Habla español?:** SI
Idioma o lengua indígena: SIN DATO **Discapacidad:** NO
Fecha de hechos: 17/08/2026 **Hora de hechos:** 06:00 **Fecha de percato:** 13/09/2026 **Hora de percato:** 18:47
Lugar de los hechos: ESTADO: HIDALGO , MUNICIPIO: TIZAYUCA
Carpeta de investigación 13-2026-03708

DATOS

Características físicas:	complexion: robusta, cara: ovalado, color de la piel: moreno, cabello: negro corto ondulado, ojos: cafés medianos, nariz: recta, boca: mediana, labios: medianos, estatura: 170 cm, peso: 80kg
Señas particulares:	NINGUNA
Prendas de vestir:	camisa, pantalón color: azul, sudadera color: gris, zapatos color: blanco
Autoridades Competentes:	PROCURADURÍA GENERAL DE JUSTICIA DEL ESTADO DE HIDALGO.

La información que se visualiza de la persona desaparecida o no localizada, es recibida e integrada por las autoridades de la Federación y de las Entidades Federativas competentes, por lo que cualquier información que se visualice, puede ser con la autoridad de origen.

Si tienes información que ayude a la localización de alguna Persona Desaparecida o No Localizada, comunicate desde México al número telefónico 800 028 7783 o WhatsApp 55 1309 9024 y proporciona toda la información que tengas.

ALERTA NACIONAL



ALERTA NACIONAL

La información que se visualiza de la persona desaparecida o no localizada, es recibida e integrada por las autoridades de la Federación y de las Entidades Federativas competentes, por lo que cualquier información que se visualice, puede ser con la autoridad de origen.

FICHA DE BÚSQUEDA DE PERSONA DESAPARECIDA

ERIK GABRIEL LUGO TOLENTINO
Folio Único de Identificación
FI26-131BC44A0-44E7-4C35-A94F-B7E938111DAF

Edad al momento de la desaparición: 52 **Edad Actual:** 52
Lugar de nacimiento: VERACRUZ
Sexo: HOMBRE **Genero:** MASCULINO
Nacionalidad: MEXICANA **¿Habla español?:** SI
Idioma o lengua indígena: SIN DATO **Discapacidad:** NO
Fecha de hechos: 11/09/2026 **Hora de hechos:** 17:30 **Fecha de percato:** 11/09/2026 **Hora de percato:** 17:30
Lugar de los hechos: ESTADO: VERACRUZ , MUNICIPIO: POZA RICA DE HIDALGO
Carpeta de investigación PZR/FIM/FEADPD/088/2026

DATOS	
Características físicas:	complexion: obesa, cara: redondo, color de la piel: moreno, cabello: negro corto crespo, ojos: cafés pequeños, nariz: achatada, boca: pequeña, labios: medianos, estatura: 155 cm, peso: 115kg
Señas particulares:	manchas entre color rojo y cafe tipo hongo, en ambos brazos y piernas
Prendas de vestir:	SIN DATO
Autoridades Competentes:	FISCALÍA GENERAL DEL ESTADO DE VERACRUZ DE IGNACIO DE LA LLAVE.

Si tienes información que ayude a la localización de alguna Persona Desaparecida o No Localizada, comunicate desde México al número telefónico 800 028 7783 o WhatsApp 55 1309 9024 y proporciona toda la información que tengas.

Gobierno de México | Gobernación | CNB Comisión Nacional de Búsqueda

ALERTA NACIONAL



FICHA DE BÚSQUEDA DE PERSONA DESAPARECIDA

GERARDO ANTONIO CASTRO MARTINEZ
Folio Único de Identificación
FI26-1D5E2E2E2-8201-4EA0-98DE-3C1A4F5763CF

Edad al momento de la desaparición: 38 **Edad Actual:** 38
Lugar de nacimiento: ZACATECAS
Sexo: HOMBRE **Genero:** MASCULINO
Nacionalidad: MEXICANA **¿Habla español?:** SI
Idioma o lengua indígena: SIN DATO **Discapacidad:** NO
Fecha de hechos: 27/08/2026 **Hora de hechos:** 07:00 **Fecha de percato:** 27/08/2026 **Hora de percato:** 17:00
Lugar de los hechos: ESTADO: ZACATECAS , MUNICIPIO: GUADALUPE
Carpeta de investigación FGJEZ/FEDFPDCP-ZAC/9204/2026-9

DATOS

Características físicas:	complexion: delgada, cara: ovalado, color de la piel: moreno, cabello: negro corto liso, ojos: cafés grandes, nariz: recta, boca: mediana, labios: delgados, estatura: 180 cm, peso: 70kg
Señas particulares:	NINGUNA
Prendas de vestir:	SIN DATO
Autoridades Competentes:	FISCALÍA GENERAL DE JUSTICIA DEL ESTADO DE ZACATECAS.

ALERTA NACIONAL

La información que se visualiza de la persona desaparecida o no localizada, es recibida e integrada por las autoridades de la Federación y de las Entidades Federativas competentes, por lo que cualquier información que se visualice, puede ser con la autoridad de origen.

Si tienes información que ayude a la localización de alguna Persona Desaparecida o No Localizada, comunicate desde México al número telefónico 800 028 7783 o WhatsApp 55 1309 9024 y proporciona toda la información que tengas.

ALERTA NACIONAL



ALERTA NACIONAL

FICHA DE BÚSQUEDA DE PERSONA DESAPARECIDA

JOSE BENJAMIN ZETINA CERVANTES
Folio Único de Identificación
FI26-1C6532DD6-D8B5-4D94-9FB6-6C1213F5EE93

Edad al momento de la desaparición: 41 **Edad Actual:** 41
Lugar de nacimiento: CIUDAD DE MEXICO
Sexo: HOMBRE **Genero:** MASCULINO
Nacionalidad: MEXICANA **¿Habla español?:** SI
Idioma o lengua indígena: SIN DATO **Discapacidad:** NO
Fecha de hechos: 10/09/2026 **Hora de hechos:** 18:10 **Fecha de percato:** 11/09/2026 **Hora de percato:** 19:13
Lugar de los hechos: ESTADO: HIDALGO , MUNICIPIO: PACHUCA DE SOTO
Carpeta de investigación N-12-CAR-2026-00868

DATOS	
Características físicas:	complexion: robusta, cara: ovalado, color de la piel: moreno, cabello: negro largo liso, boca: mediana, labios: delgados, estatura: 180 cm, peso: 96kg
Señas particulares:	color negro despintado de un tigre con una serpiente y el nombr e yuri en la parte superior izquierda de la espalda a la altura de del hombro
Prendas de vestir:	pantalón color: verde, sudadera color: gris, tenis color: verde
Autoridades Competentes:	PROCURADURÍA GENERAL DE JUSTICIA DEL ESTADO DE HIDALGO.

La información que se visualiza de la persona desaparecida o no localizada, es recibida e integrada por las autoridades de la Federación y de las Entidades Federativas competentes, por lo que cualquier información que se visualice, puede ser con la autoridad de origen.

Si tienes información que ayude a la localización de alguna Persona Desaparecida o No Localizada, comunicate desde México al número telefónico 800 028 7783 o WhatsApp 55 1309 9024 y proporciona toda la información que tengas.

Gobierno de México | Gobernación | CNB Comisión Nacional de Búsqueda

ALERTA NACIONAL



ALERTA NACIONAL

La información que se visualiza de la persona desaparecida o no localizada, es recibida e integrada por las autoridades de la Federación y de las Entidades Federativas competentes, por lo que cualquier información que se visualice, puede ser con la autoridad de origen.

FICHA DE BÚSQUEDA DE PERSONA DESAPARECIDA

JOSE MORALES LOPEZ
Folio Único de Identificación
FI26-16E6ADFA9-13EB-45F6-ACC0-9A2BDA7225F9

Edad al momento de la desaparición: 26 **Edad Actual:** 26
Lugar de nacimiento: MORELOS
Sexo: HOMBRE **Genero:** MASCULINO
Nacionalidad: MEXICANA **¿Habla español?:** SI
Idioma o lengua indígena: SIN DATO **Discapacidad:** NO
Fecha de hechos: 05/09/2026 **Hora de hechos:** 04:30 **Fecha de percato:** 05/09/2026 **Hora de percato:** 07:00
Lugar de los hechos: ESTADO: MORELOS , MUNICIPIO: TLALTIZAPÁN
Carpeta de investigación JO-UEDD/3129/2026

DATOS	
Características físicas:	complexion: robusta, cara: redondo, color de la piel: moreno, cabello: negro corto liso, ojos: cafés medianos, nariz: achatada, boca: grande, labios: gruesos, estatura: 170 cm, peso: 75kg
Señas particulares:	la imagen de una flecha en lado izquierdo del pecho
Prendas de vestir:	SIN DATO
Autoridades Competentes:	FISCALÍA GENERAL DEL ESTADO DE MORELOS.

Si tienes información que ayude a la localización de alguna Persona Desaparecida o No Localizada, comunicate desde México al número telefónico 800 028 7783 o WhatsApp 55 1309 9024 y proporciona toda la información que tengas.

ALERTA NACIONAL



ALERTA NACIONAL

FICHA DE BÚSQUEDA DE PERSONA DESAPARECIDA

MARIA DEL CARMEN RAMIREZ CONTRERAS
Folio Único de Identificación
FI26-1A7B89A09-CF5C-4136-B990-545392FF6DEC

Edad al momento de la desaparición: 48 **Edad Actual:** 48
Lugar de nacimiento: TABASCO
Sexo: MUJER **Genero:** FEMENINO
Nacionalidad: MEXICANA **¿Habla español?:** SIN DATO
Idioma o lengua indígena: SIN DATO **Discapacidad:** NO
Fecha de hechos: 07/09/2026 **Hora de hechos:** 14:00 **Fecha de percato:** 07/09/2026 **Hora de percato:** 14:00
Lugar de los hechos: ESTADO: CAMPECHE , MUNICIPIO: CHAMPOTÓN
Carpeta de investigación CI-4-2026-521

DATOS	
Características físicas:	complexion: robusta, cara: redondo, color de la piel: trigueño, cabello: negro largo liso, nariz: alomada, boca: pequeña, labios: delgados, estatura: 150 cm, peso: 75kg
Señas particulares:	tiene una operacion reciente de la vesicula
Prendas de vestir:	SIN DATO
Autoridades Competentes:	FISCALÍA GENERAL DEL ESTADO DE CAMPECHE.

La información que se visualiza de la persona desaparecida o no localizada, es recibida e integrada por las autoridades de la Federación y de las Entidades Federativas competentes, por lo que cualquier información que se visualice, puede ser con la autoridad de origen.

Si tienes información que ayude a la localización de alguna Persona Desaparecida o No Localizada, comunicate desde México al número telefónico 800 028 7783 o WhatsApp 55 1309 9024 y proporciona toda la información que tengas.

ALERTA NACIONAL



FICHA DE BÚSQUEDA DE PERSONA DESAPARECIDA

MARIA LUISA TRINIDAD VELAZQUEZ
Folio Único de Identificación
FI26-1C4458BCC-5540-477F-BC13-F31A93C4A0F0

Edad al momento de la desaparición: 41 **Edad Actual:** 41
Lugar de nacimiento: PUEBLA
Sexo: MUJER **Genero:** FEMENINO
Nacionalidad: MEXICANA **¿Habla español?:** SI
Idioma o lengua indígena: CASTELLANO **Discapacidad:** NO
Fecha de hechos: 10/09/2026 **Hora de hechos:** 07:30 **Fecha de percato:** 10/09/2026 **Hora de percato:** 07:30
Lugar de los hechos: ESTADO: PUEBLA , MUNICIPIO: PUEBLA
Carpeta de investigación FGEP/CDI/FEIDDFPDCP/DESAPARECIDOS-I/001267/2026

DATOS	
Características físicas:	complexion: robusta, cara: redondo, color de la piel: moreno, cabello: castaño oscuro largo liso, ojos: cafés pequeños, nariz: achatada, boca: mediana, labios: medianos, estatura: 150 cm, peso: 80kg
Señas particulares:	marcas en el rostro por acne, lunar en el dedo indice de la mano izquierda
Prendas de vestir:	pantalón color: azul, sudadera color: negro, tenis color: blanco
Autoridades Competentes:	COMISIÓN DE BÚSQUEDA DE PERSONAS DEL ESTADO DE PUEBLA.

ALERTA NACIONAL

La información que se visualiza de la persona desaparecida o no localizada, es recibida e integrada por las autoridades de la Federación y de las Entidades Federativas competentes, por lo que cualquier información que se visualice, puede ser con la autoridad de origen.

Si tienes información que ayude a la localización de alguna Persona Desaparecida o No Localizada, comunicate desde México al número telefónico 800 028 7783 o WhatsApp 55 1309 9024 y proporciona toda la información que tengas.

Gobierno de México | Gobernación | CNB Comisión Nacional de Búsqueda

ALERTA NACIONAL

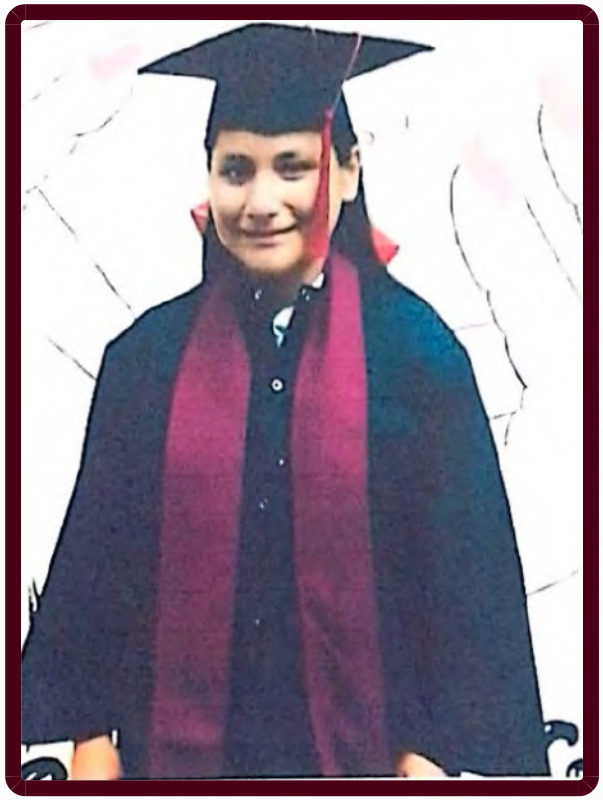

ALERTA NACIONAL

FICHA DE BÚSQUEDA DE PERSONA DESAPARECIDA

MARILIN ALONDRA COSGALLA LOPEZ
Folio Único de Identificación
FI26-17436B352-E9E1-4883-BE7B-5831C0742E4B

Edad al momento de la desaparición: 16 **Edad Actual:** 16
Lugar de nacimiento: CAMPECHE
Sexo: MUJER **Genero:** FEMENINO
Nacionalidad: MEXICANA **¿Habla español?:** SIN DATO
Idioma o lengua indígena: SIN DATO **Discapacidad:** NO
Fecha de hechos: 08/09/2026 **Hora de hechos:** 05:00 **Fecha de percato:** 08/09/2026 **Hora de percato:** 05:00
Lugar de los hechos: ESTADO: CAMPECHE , MUNICIPIO: CHAMPOTÓN
Carpeta de investigación CI-4-2026-531

DATOS	
Características físicas:	complexion: robusta, cara: redondo, color de la piel: trigueño, cabello: negro largo liso, nariz: alomada, boca: mediana, labios: delgados, estatura: 160 cm
Señas particulares:	cicatriz pequeña a lado de su ceja derecha, lunar en la barbilla
Prendas de vestir:	SIN DATO
Autoridades Competentes:	FISCALÍA GENERAL DEL ESTADO DE CAMPECHE.

La información que se visualiza de la persona desaparecida o no localizada, es recibida e integrada por las autoridades de la Federación y de las Entidades Federativas competentes, por lo que cualquier información que se visualice, puede ser con la autoridad de origen.

Si tienes información que ayude a la localización de alguna Persona Desaparecida o No Localizada, comunicate desde México al número telefónico 800 028 7783 o WhatsApp 55 1309 9024 y proporciona toda la información que tengas.

Gobierno de México | Gobernación | CNB Comisión Nacional de Búsqueda

ALERTA NACIONAL



ALERTA NACIONAL

FICHA DE BÚSQUEDA DE PERSONA DESAPARECIDA

MICHELLE ALEJANDRA GARCIA RUIZ
Folio Único de Identificación
FI26-19878E7D3-9ADC-4839-85F0-840B9DCAFD53

Edad al momento de la desaparición: 34 **Edad Actual:** 34
Lugar de nacimiento: CIUDAD DE MEXICO
Sexo: MUJER **Genero:** FEMENINO
Nacionalidad: MEXICANA **¿Habla español?:** SI
Idioma o lengua indígena: SIN DATO **Discapacidad:** NO
Fecha de hechos: 10/09/2026 **Hora de hechos:** 00:00 **Fecha de percato:** 10/09/2026 **Hora de percato:** 00:00
Lugar de los hechos: ESTADO: CIUDAD DE MEXICO , MUNICIPIO: MIGUEL HIDALGO
Carpeta de investigación CI-E-FDMDFDBP/C/UI-2 C/D/02341/09-2026

DATOS

Características físicas:	complexion: delgada, cara: ovalado, color de la piel: blanco, cabello: tinturado largo ondulado, ojos: cafés medianos, nariz: recta, boca: mediana, labios: medianos, estatura: 160 cm, peso: 60kg
Señas particulares:	tatuaje en brazo derecho con flecha de harry potter y una hada sentada en un media luna con colores.
Prendas de vestir:	SIN DATO
Autoridades Competentes:	FISCALÍA GENERAL DE JUSTICIA DE LA CIUDAD DE MÉXICO.

La información que se visualiza de la persona desaparecida o no localizada, es recibida e integrada por las autoridades de la Federación y de las Entidades Federativas competentes, por lo que cualquier información que se visualice, puede ser con la autoridad de origen.

Si tienes información que ayude a la localización de alguna Persona Desaparecida o No Localizada, comunicate desde México al número telefónico 800 028 7783 o WhatsApp 55 1309 9024 y proporciona toda la información que tengas.

Gobierno de México | Gobernación | CNB Comisión Nacional de Búsqueda

ALERTA NACIONAL



ALERTA NACIONAL

FICHA DE BÚSQUEDA DE PERSONA DESAPARECIDA

MIGUEL ANGEL FERNANDEZ RIOS
Folio Único de Identificación
FI26-154762567-3CF6-486C-9C46-509A3D2A0811

Edad al momento de la desaparición: 40 **Edad Actual:** 40
Lugar de nacimiento: GUERRERO
Sexo: HOMBRE **Genero:** MASCULINO
Nacionalidad: MEXICANA **¿Habla español?:** SI
Idioma o lengua indígena: SIN DATO **Discapacidad:** NO
Fecha de hechos: 18/08/2026 **Hora de hechos:** 09:00 **Fecha de percato:** 19/08/2026 **Hora de percato:** 09:00
Lugar de los hechos: ESTADO: BAJA CALIFORNIA , MUNICIPIO: PLAYAS DE ROSARITO
Carpeta de investigación FEDFPM/164/2026

DATOS	
Características físicas:	complexion: robusta, cara: ovalado, color de la piel: blanco, cabello: castaño oscuro corto liso, ojos: cafés grandes, nariz: achatada, boca: mediana, labios: gruesos, estatura: 165 cm, peso: 95kg
Señas particulares:	tatuaje en el pecho con la cara de uno de sus hijoshijos
Prendas de vestir:	SIN DATO
Autoridades Competentes:	FISCALÍA GENERAL DEL ESTADO DE MORELOS.

La información que se visualiza de la persona desaparecida o no localizada, es recibida e integrada por las autoridades de la Federación y de las Entidades Federativas competentes, por lo que cualquier información que se visualice, puede ser con la autoridad de origen.

Si tienes información que ayude a la localización de alguna Persona Desaparecida o No Localizada, comunicate desde México al número telefónico 800 028 7783 o WhatsApp 55 1309 9024 y proporciona toda la información que tengas.

Gobierno de México | Gobernación | CNB Comisión Nacional de Búsqueda

ALERTA NACIONAL



ALERTA NACIONAL

FICHA DE BÚSQUEDA DE PERSONA DESAPARECIDA

SANDRA RAMOS VARGAS
Folio Único de Identificación
FI26-1B45BD337-8198-40F8-89B4-0EB1DC29358C

Edad al momento de la desaparición: 16 **Edad Actual:** 16
Lugar de nacimiento: HIDALGO
Sexo: MUJER **Genero:** FEMENINO
Nacionalidad: MEXICANA **¿Habla español?:** SI
Idioma o lengua indígena: SIN DATO **Discapacidad:** NO
Fecha de hechos: 10/09/2026 **Hora de hechos:** 16:00 **Fecha de percato:** 11/09/2026 **Hora de percato:** 23:16
Lugar de los hechos: ESTADO: HIDALGO , MUNICIPIO: ACAXOCHITLÁN
Carpeta de investigación 18-2026-03961

DATOS	
Características físicas:	complexion: robusta, cara: redondo, color de la piel: moreno, cabello: negro largo liso, boca: mediana, labios: delgados, estatura: 160 cm, peso: 62kg
Señas particulares:	color negro en el cuello y el menton del lado izquierdo
Prendas de vestir:	blusa color: negro, chamarra color: negro, pantalón color: negro, zapatos color: blanco
Autoridades Competentes:	PROCURADURÍA GENERAL DE JUSTICIA DEL ESTADO DE HIDALGO.

La información que se visualiza de la persona desaparecida o no localizada, es recibida e integrada por las autoridades de la Federación y de las Entidades Federativas competentes, por lo que cualquier información que se visualice, puede ser con la autoridad de origen.

Si tienes información que ayude a la localización de alguna Persona Desaparecida o No Localizada, comunicate desde México al número telefónico 800 028 7783 o WhatsApp 55 1309 9024 y proporciona toda la información que tengas.

Gobierno de México | Gobernación | CNB Comisión Nacional de Búsqueda

ALERTA NACIONAL



ALERTA NACIONAL

FICHA DE BÚSQUEDA DE PERSONA DESAPARECIDA

YESLY NOAMI SOLANO FONSECA
Folio Único de Identificación
FI26-13CB2E71E-A01E-40AE-8F55-B78CAF0FE1A8

Edad al momento de la desaparición: 16 **Edad Actual:** 16
Lugar de nacimiento: TABASCO
Sexo: MUJER **Genero:** FEMENINO
Nacionalidad: MEXICANA **¿Habla español?:** SI
Idioma o lengua indígena: SIN DATO **Discapacidad:** NO
Fecha de hechos: 12/09/2026 **Hora de hechos:** 00:00 **Fecha de percato:** 13/09/2026 **Hora de percato:** 07:30
Lugar de los hechos: ESTADO: TLAXCALA , MUNICIPIO: TLAXCO
Carpeta de investigación C.I. FG-AIFEPDNL/138/2026

DATOS	
Características físicas:	complexion: delgada, cara: ovalado, color de la piel: blanco, cabello: castaño claro largo liso, ojos: cafés grandes, nariz: recta, boca: pequeña, labios: delgados, estatura: 170 cm, peso: 60kg
Señas particulares:	cicatriz de aproximadamente 5 cm en la rodilla izquierda
Prendas de vestir:	SIN DATO
Autoridades Competentes:	FISCALÍA GENERAL DE JUSTICIA DEL ESTADO DE TLAXCALA.

La información que se visualiza de la persona desaparecida o no localizada, es recibida e integrada por las autoridades de la Federación y de las Entidades Federativas competentes, por lo que cualquier información que se visualice, puede ser con la autoridad de origen.

Si tienes información que ayude a la localización de alguna Persona Desaparecida o No Localizada, comunicate desde México al número telefónico 800 028 7783 o WhatsApp 55 1309 9024 y proporciona toda la información que tengas.

Gobierno de México | Gobernación | CNB Comisión Nacional de Búsqueda

ALERTA NACIONAL



ALERTA NACIONAL

FICHA DE BÚSQUEDA DE PERSONA DESAPARECIDA

ALBINO GARFIAS CHAIRES
Folio Único de Identificación
FI26-1D8ADC3CB-370C-4CED-B149-2CD001D2B796

Edad al momento de la desaparición: 53 **Edad Actual:** 53
Lugar de nacimiento: MICHOACAN
Sexo: HOMBRE **Genero:** MASCULINO
Nacionalidad: MEXICANA **¿Habla español?:** SI
Idioma o lengua indígena: SIN DATO **Discapacidad:** NO
Fecha de hechos: 27/08/2026 **Hora de hechos:** 12:00 **Fecha de percato:** 27/08/2026 **Hora de percato:** 13:30
Lugar de los hechos: ESTADO: MICHOACAN , MUNICIPIO: IRIMBO
Carpeta de investigación FEPD/39075/2026

DATOS	
Características físicas:	complexion: delgada, cara: ovalado, color de la piel: blanco, cabello: negro corto liso, ojos: cafés grandes, nariz: recta, boca: mediana, labios: gruesos, estatura: 170 cm, peso: 80kg
Señas particulares:	cicatriz en la mano derecha de aproximadamente 10 cm
Prendas de vestir:	SIN DATO
Autoridades Competentes:	FISCALÍA GENERAL DEL ESTADO DE MICHOACÁN.

La información que se visualiza de la persona desaparecida o no localizada, es recibida e integrada por las autoridades de la Federación y de las Entidades Federativas competentes, por lo que cualquier información que se visualice, puede ser con la autoridad de origen.

Si tienes información que ayude a la localización de alguna Persona Desaparecida o No Localizada, comunicate desde México al número telefónico 800 028 7783 o WhatsApp 55 1309 9024 y proporciona toda la información que tengas.

Gobierno de México | Gobernación | CNB Comisión Nacional de Búsqueda

ALERTA NACIONAL



ALERTA NACIONAL

FICHA DE BÚSQUEDA DE PERSONA DESAPARECIDA

ALEJANDRO LOPEZ SANCHEZ
Folio Único de Identificación
FI26-1EF74756A-92BE-4B43-A5E4-61A2206E4069

Edad al momento de la desaparición: 32 **Edad Actual:** 32
Lugar de nacimiento: CIUDAD DE MEXICO
Sexo: HOMBRE **Genero:** MASCULINO
Nacionalidad: MEXICANA **¿Habla español?:** SI
Idioma o lengua indígena: SIN DATO **Discapacidad:** NO
Fecha de hechos: 10/09/2026 **Hora de hechos:** 20:58 **Fecha de percato:** 10/09/2026 **Hora de percato:** 20:58
Lugar de los hechos: ESTADO: CIUDAD DE MEXICO , MUNICIPIO: IZTAPALAPA
Carpeta de investigación CI-E-FDMDFDBP/C/UI-1 C/D/02339/09-2026

DATOS	
Características físicas:	complexion: robusta, cara: ovalado, color de la piel: moreno, cabello: castaño oscuro corto liso, ojos: cafés medianos, nariz: alomada, boca: mediana, labios: delgados, estatura: 177 cm, peso: 93kg
Señas particulares:	cicatriz en el lado izquierdo de la cabeza , cicatriz horizontal en el costado del dorso del lado derecho.
Prendas de vestir:	botas color: cafe, camisa color: azul/blanco, pantalón color: azul marino
Autoridades Competentes:	FISCALÍA GENERAL DE JUSTICIA DE LA CIUDAD DE MÉXICO.

La información que se visualiza de la persona desaparecida o no localizada, es recibida e integrada por las autoridades de la Federación y de las Entidades Federativas competentes, por lo que cualquier información que se visualice, puede ser con la autoridad de origen.

Si tienes información que ayude a la localización de alguna Persona Desaparecida o No Localizada, comunicate desde México al número telefónico 800 028 7783 o WhatsApp 55 1309 9024 y proporciona toda la información que tengas.

Gobierno de México | Gobernación | CNB Comisión Nacional de Búsqueda

ALERTA NACIONAL



ALERTA NACIONAL

La información que se visualiza de la persona desaparecida o no localizada, es recibida e integrada por las autoridades de la Federación y de las Entidades Federativas competentes, por lo que cualquier información que se visualice, puede ser con la autoridad de origen.

FICHA DE BÚSQUEDA DE PERSONA DESAPARECIDA

ALEJANDRO SERRATO VALENCIA
Folio Único de Identificación
FI26-1904B41E0-6452-4B09-B72B-F77FE6242A89

Edad al momento de la desaparición: 24 **Edad Actual:** 24
Lugar de nacimiento: MICHOACAN
Sexo: HOMBRE **Genero:** MASCULINO
Nacionalidad: MEXICANA **¿Habla español?:** SI
Idioma o lengua indígena: SIN DATO **Discapacidad:** NO
Fecha de hechos: 09/08/2026 **Hora de hechos:** 20:45 **Fecha de percato:** 09/08/2026 **Hora de percato:** 20:45
Lugar de los hechos: ESTADO: MICHOACAN , MUNICIPIO: APATZINGÁN
Carpeta de investigación FRAP/37495/2026

DATOS

Características físicas:	complexion: delgada, cara: ovalado, color de la piel: moreno, cabello: negro mediano ondulado, ojos: cafés medianos, nariz: recta, boca: mediana, labios: delgados, estatura: 170 cm, peso: 65kg
Señas particulares:	cicatriz en la mano, lunar de bolita de color negro en la punta de la nariz, perforaciones en ambas orejas, tatuaje en uno de los antebrazos con un nombre sin saber cual es
Prendas de vestir:	SIN DATO
Autoridades Competentes:	FISCALÍA GENERAL DEL ESTADO DE MICHOACÁN.

Si tienes información que ayude a la localización de alguna Persona Desaparecida o No Localizada, comunicate desde México al número telefónico 800 028 7783 o WhatsApp 55 1309 9024 y proporciona toda la información que tengas.

ALERTA NACIONAL



FICHA DE BÚSQUEDA DE PERSONA DESAPARECIDA

ALEXANDER ENRIQUE POLO TELLEZ GIRON
Folio Único de Identificación
FI26-11D45C88F-4247-4257-8914-40908FA5FC0C

Edad al momento de la desaparición: 20 **Edad Actual:** 20
Lugar de nacimiento: CIUDAD DE MEXICO
Sexo: HOMBRE **Genero:** MASCULINO
Nacionalidad: MEXICANA **¿Habla español?:** SI
Idioma o lengua indígena: SIN DATO **Discapacidad:** NO
Fecha de hechos: 09/09/2026 **Hora de hechos:** 21:30 **Fecha de percato:** 10/09/2026 **Hora de percato:** 23:30
Lugar de los hechos: ESTADO: CIUDAD DE MEXICO , MUNICIPIO: TLALPAN
Carpeta de investigación CI-E-FDMDFDBP/C/UI-2 C/D/02321/09-2026

DATOS	
Características físicas:	complexion: delgada, cara: ovalado, color de la piel: blanco, cabello: negro corto ondulado, ojos: cafés grandes, nariz: recta, boca: mediana, labios: medianos
Señas particulares:	percing en la ceja izquierda y en la nariz lado derecho
Prendas de vestir:	SIN DATO
Autoridades Competentes:	FISCALÍA GENERAL DE JUSTICIA DE LA CIUDAD DE MÉXICO.

ALERTA NACIONAL

La información que se visualiza de la persona desaparecida o no localizada, es recibida e integrada por las autoridades de la Federación y de las Entidades Federativas competentes, por lo que cualquier información que se visualice, puede ser con la autoridad de origen.

Si tienes información que ayude a la localización de alguna Persona Desaparecida o No Localizada, comunicate desde México al número telefónico 800 028 7783 o WhatsApp 55 1309 9024 y proporciona toda la información que tengas.

Gobierno de México | Gobernación | CNB Comisión Nacional de Búsqueda

ALERTA NACIONAL



FICHA DE BÚSQUEDA DE PERSONA DESAPARECIDA

ALEXANDRA ROXANE SEVILLA CANELA
Folio Único de Identificación
FI26-1528DADAC-FD7A-48D8-89C0-37B590474475

Edad al momento de la desaparición: 14 **Edad Actual:** 14
Lugar de nacimiento: TLAXCALA
Sexo: MUJER **Genero:** FEMENINO
Nacionalidad: MEXICANA **¿Habla español?:** SIN DATO
Idioma o lengua indígena: SIN DATO **Discapacidad:** NO
Fecha de hechos: 10/09/2026 **Hora de hechos:** 17:00 **Fecha de percato:** 10/09/2026 **Hora de percato:** 17:00
Lugar de los hechos: ESTADO: PUEBLA , MUNICIPIO: SAN SALVADOR EL VERDE
Carpeta de investigación FGEP/CDI/FEIDDFPDCP/DESAPARECIDOS-I/001265/2026

DATOS

Características físicas:	complexion: delgada, cara: ovalado, color de la piel: moreno, cabello: rojizo corto liso, ojos: cafés pequeños, nariz: recta, labios: delgados, estatura: 150 cm, peso: 43kg
Señas particulares:	en el lado derecho de la parte superior del labio tiene una cicatriz en forma lineal de aproximadamente 1 centmetro
Prendas de vestir:	SIN DATO
Autoridades Competentes:	FISCALÍA GENERAL DEL ESTADO DE PUEBLA.

ALERTA NACIONAL

La información que se visualiza de la persona desaparecida o no localizada, es recibida e integrada por las autoridades de la Federación y de las Entidades Federativas competentes, por lo que cualquier información que se visualice, puede ser con la autoridad de origen.

Si tienes información que ayude a la localización de alguna Persona Desaparecida o No Localizada, comunicate desde México al número telefónico 800 028 7783 o WhatsApp 55 1309 9024 y proporciona toda la información que tengas.

Gobierno de México | Gobernación | CNB Comisión Nacional de Búsqueda

ALERTA NACIONAL



FICHA DE BÚSQUEDA DE PERSONA DESAPARECIDA

ALONDRA DANNAE MORALES RUIZ
Folio Único de Identificación
FI26-116EF6DD3-020B-413E-9A47-5B5DF4785B8C

Edad al momento de la desaparición: 16 **Edad Actual:** 16
Lugar de nacimiento: CIUDAD DE MEXICO
Sexo: MUJER **Genero:** FEMENINO
Nacionalidad: MEXICANA **¿Habla español?:** SI
Idioma o lengua indígena: SIN DATO **Discapacidad:** NO
Fecha de hechos: 11/09/2026 **Hora de hechos:** 05:51 **Fecha de percato:** 11/09/2026 **Hora de percato:** 05:51
Lugar de los hechos: ESTADO: CIUDAD DE MEXICO , MUNICIPIO: MAGDALENA CONTRERAS
Carpeta de investigación CI-E-FDMDFDBP/C/UI-1 C/D/02337/09-2026

DATOS	
Características físicas:	complexion: delgada, cara: no recuerda, color de la piel: blanco, cabello: negro corto liso, ojos: cafés medianos, nariz: achatada, boca: pequeña, labios: medianos, estatura: 150 cm, peso: 45kg
Señas particulares:	lunar pequeño en la mejilla izquierda
Prendas de vestir:	SIN DATO
Autoridades Competentes:	FISCALÍA GENERAL DE JUSTICIA DE LA CIUDAD DE MÉXICO.

ALERTA NACIONAL

La información que se visualiza de la persona desaparecida o no localizada, es recibida e integrada por las autoridades de la Federación y de las Entidades Federativas competentes, por lo que cualquier información que se visualice, puede ser con la autoridad de origen.

Si tienes información que ayude a la localización de alguna Persona Desaparecida o No Localizada, comunicate desde México al número telefónico 800 028 7783 o WhatsApp 55 1309 9024 y proporciona toda la información que tengas.

Gobierno de México | Gobernación | CNB Comisión Nacional de Búsqueda

ALERTA NACIONAL



FICHA DE BÚSQUEDA DE PERSONA DESAPARECIDA

ALVARO AYALA SOLORIO
Folio Único de Identificación
FI26-1CF0BAE36-E2BA-47BE-8EA5-C54A9E3CFDEB

Edad al momento de la desaparición: 41 **Edad Actual:** 41
Lugar de nacimiento: MICHOACAN
Sexo: HOMBRE **Genero:** MASCULINO
Nacionalidad: MEXICANA **¿Habla español?:** SI
Idioma o lengua indígena: SIN DATO **Discapacidad:** NO
Fecha de hechos: 09/09/2026 **Hora de hechos:** 18:00 **Fecha de percato:** 09/09/2026 **Hora de percato:** 18:00
Lugar de los hechos: ESTADO: MICHOACAN , MUNICIPIO: MORELIA
Carpeta de investigación FEPD/39043/2026

DATOS	
Características físicas:	complexion: mediana, cara: ovalado, color de la piel: blanco, cabello: negro corto liso, ojos: cafés grandes, nariz: recta, boca: mediana, labios: gruesos, estatura: 165 cm, peso: 75kg
Señas particulares:	cicatriz de quemadura en pierna izquierda debajo del gluteo izquierdo hasta media pantorrilla, cicatrices en frente.
Prendas de vestir:	pantalón color: verde, playera color: rojo/negro, tenis color: gris
Autoridades Competentes:	FISCALÍA GENERAL DEL ESTADO DE MICHOACÁN.

ALERTA NACIONAL

La información que se visualiza de la persona desaparecida o no localizada, es recibida e integrada por las autoridades de la Federación y de las Entidades Federativas competentes, por lo que cualquier información que se visualice, puede ser con la autoridad de origen.

Si tienes información que ayude a la localización de alguna Persona Desaparecida o No Localizada, comunicate desde México al número telefónico 800 028 7783 o WhatsApp 55 1309 9024 y proporciona toda la información que tengas.

Gobierno de México | Gobernación | CNB Comisión Nacional de Búsqueda

ALERTA NACIONAL



ALERTA NACIONAL

FICHA DE BÚSQUEDA DE PERSONA DESAPARECIDA

ANGEL GABRIEL BARRON SANCHEZ
Folio Único de Identificación
FI26-1629F48AE-3576-41E1-8E9D-B9DA3A699F56

Edad al momento de la desaparición: 19 **Edad Actual:** 19
Lugar de nacimiento: NUEVO LEON
Sexo: HOMBRE **Genero:** MASCULINO
Nacionalidad: MEXICANA **¿Habla español?:** SI
Idioma o lengua indígena: SIN DATO **Discapacidad:** NO
Fecha de hechos: 05/09/2026 **Hora de hechos:** 02:00 **Fecha de percato:** 05/09/2026 **Hora de percato:** 02:00
Lugar de los hechos: ESTADO: TAMAULIPAS , MUNICIPIO: VICTORIA
Carpeta de investigación FGJT/FEIDDFP/VIC/UE1/00195/2026

DATOS

Características físicas:	complexion: delgada, cara: ovalado, color de la piel: moreno, cabello: negro corto ondulado, ojos: negros grandes, nariz: recta, boca: grande, labios: medianos, estatura: 180 cm, peso: 70kg
Señas particulares:	tatuaje en la muñeca izquierda con la fecha 19/08/86 en color negro, tatuaje en el dorso de la mano izquierda de la santisima muerte en color negro, tatuaje en le pecho del lado derecho de un angel con alas con una pistola en color negro , tatuaje de letras en los dedos de la mano izquierda en color negro
Prendas de vestir:	playera color: amarillo, shorts color: negro, tenis color: negro
Autoridades Competentes:	FISCALÍA GENERAL DE JUSTICIA DEL ESTADO DE TAMAULIPAS.

La información que se visualiza de la persona desaparecida o no localizada, es recibida e integrada por las autoridades de la Federación y de las Entidades Federativas competentes, por lo que cualquier información que se visualice, puede ser con la autoridad de origen.

Si tienes información que ayude a la localización de alguna Persona Desaparecida o No Localizada, comunicate desde México al número telefónico 800 028 7783 o WhatsApp 55 1309 9024 y proporciona toda la información que tengas.

Gobierno de México | Gobernación | CNB Comisión Nacional de Búsqueda

ALERTA NACIONAL

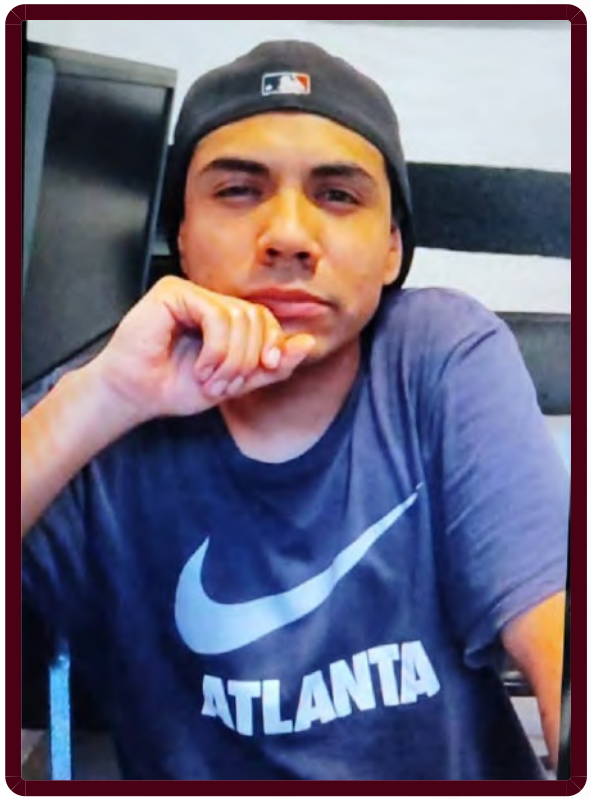

ALERTA NACIONAL

FICHA DE BÚSQUEDA DE PERSONA DESAPARECIDA

ANGEL SANCHEZ MARTINEZ
Folio Único de Identificación
FI26-1BEDB31C1-F8FC-487A-A175-5876B7DDD3AE

Edad al momento de la desaparición: 28 **Edad Actual:** 28
Lugar de nacimiento: CIUDAD DE MEXICO
Sexo: HOMBRE **Genero:** MASCULINO
Nacionalidad: MEXICANA **¿Habla español?:** SI
Idioma o lengua indígena: SIN DATO **Discapacidad:** NO
Fecha de hechos: 12/09/2026 **Hora de hechos:** 13:00 **Fecha de percato:** 12/09/2026 **Hora de percato:** 13:00
Lugar de los hechos: ESTADO: CIUDAD DE MEXICO , MUNICIPIO: VENUSTIANO CARRANZA
Carpeta de investigación CI-E-FDMDFDBP/C/UI-1 C/D/02338/09-2026

DATOS	
Características físicas:	complexion: delgada, cara: redondo, color de la piel: moreno, cabello: castaño oscuro corto ondulado, ojos: cafés grandes, nariz: achatada, boca: grande, labios: gruesos, estatura: 165 cm, peso: 60kg
Señas particulares:	NINGUNA
Prendas de vestir:	SIN DATO
Autoridades Competentes:	FISCALÍA GENERAL DE JUSTICIA DE LA CIUDAD DE MÉXICO.

La información que se visualiza de la persona desaparecida o no localizada, es recibida e integrada por las autoridades de la Federación y de las Entidades Federativas competentes, por lo que cualquier información que se visualice, puede ser con la autoridad de origen.

Si tienes información que ayude a la localización de alguna Persona Desaparecida o No Localizada, comunicate desde México al número telefónico 800 028 7783 o WhatsApp 55 1309 9024 y proporciona toda la información que tengas.

Gobierno de México | Gobernación | CNB Comisión Nacional de Búsqueda

ALERTA NACIONAL



ALERTA NACIONAL

FICHA DE BÚSQUEDA DE PERSONA DESAPARECIDA

ANGELES MENESES GONZALEZ
Folio Único de Identificación
FI26-1FE342DFD-D587-483E-9E57-C2C9C5F55F5F

Edad al momento de la desaparición: 29 **Edad Actual:** 29
Lugar de nacimiento: HIDALGO
Sexo: MUJER **Genero:** FEMENINO
Nacionalidad: MEXICANA **¿Habla español?:** SI
Idioma o lengua indígena: SIN DATO **Discapacidad:** NO
Fecha de hechos: 23/07/2026 **Hora de hechos:** 16:30 **Fecha de percato:** 09/09/2026 **Hora de percato:** 20:25
Lugar de los hechos: ESTADO: HIDALGO , MUNICIPIO: PACHUCA DE SOTO
Carpeta de investigación 12-2026-11456

DATOS	
Características físicas:	complexion: delgada, cabello: rojizo largo liso, ojos: cafés medianos, nariz: recta, boca: mediana, labios: gruesos, estatura: 145 cm, peso: 43kg
Señas particulares:	tatuajes el primero en el borde cubital de la mano, consistente en las letras del nombre ian, color negro, de aproximadamente tres centmetros de largo; el segundo en el antebrazo, con figura de salamandra, color negro, de aproximadamente ocho centmetros de largo.
Prendas de vestir:	blusa color: gris, pants color: gris, sudadera color: negro, tenis color: gris
Autoridades Competentes:	PROCURADURÍA GENERAL DE JUSTICIA DEL ESTADO DE HIDALGO.

La información que se visualiza de la persona desaparecida o no localizada, es recibida e integrada por las autoridades de la Federación y de las Entidades Federativas competentes, por lo que cualquier información que se visualice, puede ser con la autoridad de origen.

Si tienes información que ayude a la localización de alguna Persona Desaparecida o No Localizada, comunicate desde México al número telefónico 800 028 7783 o WhatsApp 55 1309 9024 y proporciona toda la información que tengas.

Gobierno de México | Gobernación | CNB Comisión Nacional de Búsqueda

ALERTA NACIONAL

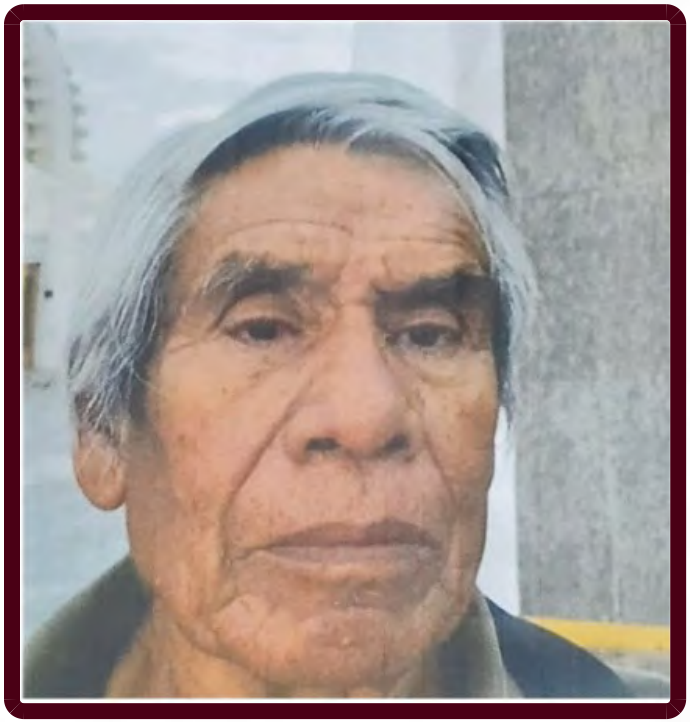

FICHA DE BÚSQUEDA DE PERSONA DESAPARECIDA

APOLINAR ESPINOSA MARTINEZ
Folio Único de Identificación
FI26-13F4901E3-0EDC-430C-98BD-CF92996E0B88

Edad al momento de la desaparición: 82 **Edad Actual:** 82
Lugar de nacimiento: CIUDAD DE MEXICO
Sexo: HOMBRE **Genero:** MASCULINO
Nacionalidad: MEXICANA **¿Habla español?:** SI
Idioma o lengua indígena: SIN DATO **Discapacidad:** NO
Fecha de hechos: 09/09/2026 **Hora de hechos:** 06:00 **Fecha de percato:** 09/09/2026 **Hora de percato:** 21:00
Lugar de los hechos: ESTADO: CIUDAD DE MEXICO , MUNICIPIO: XOCHIMILCO
Carpeta de investigación CI-E-FDMDFDBP/C/UI-2 C/D/02318/09-2026

DATOS

Características físicas:	complexion: delgada, cara: ovalado, color de la piel: moreno, cabello: cano no recuerda liso, ojos: cafés medianos, nariz: achatada, boca: grande, labios: delgados, estatura: 160 cm, peso: 74kg
Señas particulares:	NINGUNA
Prendas de vestir:	SIN DATO
Autoridades Competentes:	FISCALÍA GENERAL DE JUSTICIA DE LA CIUDAD DE MÉXICO.

ALERTA NACIONAL

La información que se visualiza de la persona desaparecida o no localizada, es recibida e integrada por las autoridades de la Federación y de las Entidades Federativas competentes, por lo que cualquier información que se visualice, puede ser con la autoridad de origen.

Si tienes información que ayude a la localización de alguna Persona Desaparecida o No Localizada, comunicate desde México al número telefónico 800 028 7783 o WhatsApp 55 1309 9024 y proporciona toda la información que tengas.

Gobierno de México | Gobernación | CNB Comisión Nacional de Búsqueda

ALERTA NACIONAL



ALERTA NACIONAL

FICHA DE BÚSQUEDA DE PERSONA DESAPARECIDA

ATSHIRY DANAE TREJO MENESES
Folio Único de Identificación
FI26-1EC64777A-7DBF-47F0-BFFA-AA939F2E79A9

Edad al momento de la desaparición: 4 **Edad Actual:** 4
Lugar de nacimiento: HIDALGO
Sexo: MUJER **Genero:** FEMENINO
Nacionalidad: MEXICANA **¿Habla español?:** SIN DATO
Idioma o lengua indígena: SIN DATO **Discapacidad:** NO
Fecha de hechos: 23/06/2026 **Hora de hechos:** 16:30 **Fecha de percato:** 09/09/2026 **Hora de percato:** 20:32
Lugar de los hechos: ESTADO: HIDALGO , MUNICIPIO: PACHUCA DE SOTO
Carpeta de investigación 12-2026-11456

DATOS	
Características físicas:	complexion: delgada, cara: ovalado, color de la piel: moreno, cabello: castaño oscuro largo liso, ojos: cafés medianos, nariz: recta, boca: mediana, labios: medianos, estatura: 85 cm, peso: 15kg
Señas particulares:	NINGUNA
Prendas de vestir:	blusa color: rosa, chaleco color: rosa, pants color: rosa, tenis color: rosa
Autoridades Competentes:	PROCURADURÍA GENERAL DE JUSTICIA DEL ESTADO DE HIDALGO.

La información que se visualiza de la persona desaparecida o no localizada, es recibida e integrada por las autoridades de la Federación y de las Entidades Federativas competentes, por lo que cualquier información que se visualice, puede ser con la autoridad de origen.

Si tienes información que ayude a la localización de alguna Persona Desaparecida o No Localizada, comunicate desde México al número telefónico 800 028 7783 o WhatsApp 55 1309 9024 y proporciona toda la información que tengas.

Gobierno de México | Gobernación | CNB Comisión Nacional de Búsqueda

ALERTA NACIONAL

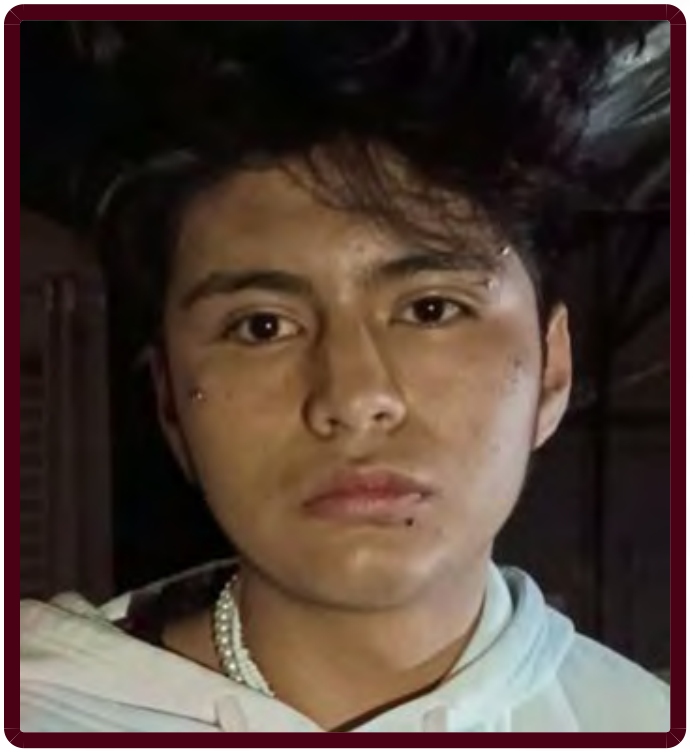

FICHA DE BÚSQUEDA DE PERSONA DESAPARECIDA

AXEL HAVIB POPOCA MUÑOZ
Folio Único de Identificación
FI26-10F1FEC36-BB0B-49F4-8BDE-AB1EAB6D2F8F

Edad al momento de la desaparición: 16 **Edad Actual:** 16
Lugar de nacimiento: PUEBLA
Sexo: HOMBRE **Genero:** MASCULINO
Nacionalidad: MEXICANA **¿Habla español?:** SIN DATO
Idioma o lengua indígena: SIN DATO **Discapacidad:** NO
Fecha de hechos: 19/08/2026 **Hora de hechos:** 05:20 **Fecha de percato:** 19/08/2026 **Hora de percato:** 05:20
Lugar de los hechos: ESTADO: PUEBLA , MUNICIPIO: PUEBLA
Carpeta de investigación FGEP/CDI/FEIDDFPDCP/DESAPARECIDOS.L-I/001263/2026

DATOS	
Características físicas:	complexion: delgada, cabello: negro corto ondulado, ojos: cafés medianos, nariz: recta, boca: grande, labios: gruesos, estatura: 170 cm, peso: 60kg
Señas particulares:	dientes superiores y frontales encimados
Prendas de vestir:	SIN DATO
Autoridades Competentes:	FISCALÍA GENERAL DEL ESTADO DE PUEBLA.

ALERTA NACIONAL

La información que se visualiza de la persona desaparecida o no localizada, es recibida e integrada por las autoridades de la Federación y de las Entidades Federativas competentes, por lo que cualquier información que se visualice, puede ser con la autoridad de origen.

Si tienes información que ayude a la localización de alguna Persona Desaparecida o No Localizada, comunicate desde México al número telefónico 800 028 7783 o WhatsApp 55 1309 9024 y proporciona toda la información que tengas.

Gobierno de México | Gobernación | CNB Comisión Nacional de Búsqueda

ALERTA NACIONAL



Folio de CDMX: 20260910-008

ALERTA NACIONAL

FICHA DE BÚSQUEDA DE PERSONA DESAPARECIDA

CARLOS DAVID RODRIGUEZ PONCE
Folio Único de Identificación
FI26-10CB624CB-9256-45F2-AF6E-C9257B7B9A28

Edad al momento de la desaparición: 24 **Edad Actual:** 24
Lugar de nacimiento: ESTADO DE MEXICO
Sexo: HOMBRE **Genero:** MASCULINO
Nacionalidad: MEXICANA **¿Habla español?:** SI
Idioma o lengua indígena: SIN DATO **Discapacidad:** NO
Fecha de hechos: 03/09/2026 **Hora de hechos:** 12:00 **Fecha de percato:** 03/09/2026 **Hora de percato:** 21:00
Lugar de los hechos: ESTADO: CIUDAD DE MEXICO , MUNICIPIO: IZTAPALAPA
Carpeta de investigación CI-E-FDMDFDBP/C/UI-2 C/D/02313/09-2026

DATOS	
Características físicas:	complexion: robusta, cara: ovalado, color de la piel: blanco, cabello: negro corto ondulado, ojos: cafés grandes, nariz: recta, boca: mediana, labios: gruesos, estatura: 190 cm, peso: 88kg
Señas particulares:	cicatriz en ambos brazos de cortaadas cutting, cicatriz de una mordida de perro en la pierna derecha.
Prendas de vestir:	SIN DATO
Autoridades Competentes:	FISCALÍA GENERAL DE JUSTICIA DE LA CIUDAD DE MÉXICO.

La información que se visualiza de la persona desaparecida o no localizada, es recibida e integrada por las autoridades de la Federación y de las Entidades Federativas competentes, por lo que cualquier información que se visualice, puede ser con la autoridad de origen.

Si tienes información que ayude a la localización de alguna Persona Desaparecida o No Localizada, comunicate desde México al número telefónico 800 028 7783 o WhatsApp 55 1309 9024 y proporciona toda la información que tengas.

Gobierno de México | Gobernación | CNB Comisión Nacional de Búsqueda

ALERTA NACIONAL



ALERTA NACIONAL

La información que se visualiza de la persona desaparecida o no localizada, es recibida e integrada por las autoridades de la Federación y de las Entidades Federativas competentes, por lo que cualquier información que se visualice, puede ser con la autoridad de origen.

FICHA DE BÚSQUEDA DE PERSONA DESAPARECIDA

CARLOS ROBERTO QUIROZ RODRIGUEZ
Folio Único de Identificación
FI26-1A8BB106E-869C-4338-97ED-D5DD6F8793A6

Edad al momento de la desaparición: 55 **Edad Actual:** 55
Lugar de nacimiento: CIUDAD DE MEXICO
Sexo: HOMBRE **Genero:** MASCULINO
Nacionalidad: MEXICANA **¿Habla español?:** SI
Idioma o lengua indígena: SIN DATO **Discapacidad:** NO
Fecha de hechos: 30/08/2026 **Hora de hechos:** 10:30 **Fecha de percato:** 30/08/2026 **Hora de percato:** 10:30
Lugar de los hechos: ESTADO: CIUDAD DE MEXICO , MUNICIPIO: GUSTAVO A. MADERO
Carpeta de investigación CI-E-FDMDFDBP/C/UI-1 C/D/02334/09-2026

DATOS

Características físicas:	complexion: delgada, cara: ovalado, color de la piel: moreno, cabello: castaño oscuro corto liso, ojos: cafés pequeños, nariz: recta, boca: pequeña, labios: delgados, estatura: 171 cm, peso: 80kg
Señas particulares:	cicatriz vertical que va de la ceja derecha a la parte superior de la frente , mancha oscura en la ceja izquierda, cicatriz de traqueotomia en el centro del cuello , cicatriz grande en el costado de la pierna derecha
Prendas de vestir:	camiseta color: rojo/azul, pantalón color: azul, tenis color: negro
Autoridades Competentes:	FISCALÍA GENERAL DE JUSTICIA DE LA CIUDAD DE MÉXICO.

Si tienes información que ayude a la localización de alguna Persona Desaparecida o No Localizada, comunicate desde México al número telefónico 800 028 7783 o WhatsApp 55 1309 9024 y proporciona toda la información que tengas.

Gobierno de México | Gobernación | CNB Comisión Nacional de Búsqueda

ALERTA NACIONAL



ALERTA NACIONAL

FICHA DE BÚSQUEDA DE PERSONA DESAPARECIDA

CAROLINA SARAI LOZOYA CARRASCO
Folio Único de Identificación
FI26-1164BCA5C-576D-452A-8F32-813E8B08351C

Edad al momento de la desaparición: 23 **Edad Actual:** 23
Lugar de nacimiento: SINALOA
Sexo: MUJER **Genero:** FEMENINO
Nacionalidad: MEXICANA **¿Habla español?:** SIN DATO
Idioma o lengua indígena: SIN DATO **Discapacidad:** NO
Fecha de hechos: 13/07/2026 **Hora de hechos:** 10:00 **Fecha de percato:** 13/07/2026 **Hora de percato:** 10:00
Lugar de los hechos: ESTADO: SINALOA , MUNICIPIO: NAVOLATO
Carpeta de investigación CLN/FEDFP/010310/2026/CI

DATOS

Características físicas:	complexion: mediana, cara: redondo, color de la piel: moreno, ojos: cafés pequeños, nariz: recta, boca: grande, labios: gruesos, estatura: 168 cm, peso: 70kg
Señas particulares:	en el brazo derecho la leyenda fuerte como mama en letras cursivas, en el hombroderecho una hello kitty, en el brazo izquierdo la cara de una leona con dos leones pequeños.
Prendas de vestir:	SIN DATO
Autoridades Competentes:	FISCALÍA GENERAL DEL ESTADO DE SINALOA.

La información que se visualiza de la persona desaparecida o no localizada, es recibida e integrada por las autoridades de la Federación y de las Entidades Federativas competentes, por lo que cualquier información que se visualice, puede ser con la autoridad de origen.

Si tienes información que ayude a la localización de alguna Persona Desaparecida o No Localizada, comunicate desde México al número telefónico 800 028 7783 o WhatsApp 55 1309 9024 y proporciona toda la información que tengas.

ALERTA NACIONAL



FICHA DE BÚSQUEDA DE PERSONA DESAPARECIDA

CHRISTIAN ALBERTO SANTA CRUZ MONTEJANO
Folio Único de Identificación
FI26-1080087D2-71F8-42F5-8F61-5DE53CDF2D28

Edad al momento de la desaparición: 37 **Edad Actual:** 37
Lugar de nacimiento: MICHOACAN
Sexo: HOMBRE **Genero:** MASCULINO
Nacionalidad: MEXICANA **¿Habla español?:** SI
Idioma o lengua indígena: SIN DATO **Discapacidad:** NO
Fecha de hechos: 08/09/2026 **Hora de hechos:** 18:30 **Fecha de percato:** 08/09/2026 **Hora de percato:** 18:30
Lugar de los hechos: ESTADO: JALISCO , MUNICIPIO: TONALÁ
Carpeta de investigación 55072/2026

DATOS	
Características físicas:	complexion: mediana, cara: redondo, color de la piel: moreno, cabello: negro corto liso, ojos: cafés medianos, nariz: achatada, boca: grande, estatura: 170 cm, peso: 75kg
Señas particulares:	en el pecho la imagen de una calavera
Prendas de vestir:	pantalón color: negro, playera color: negro
Autoridades Competentes:	FISCALÍA GENERAL DEL ESTADO DE JALISCO.

ALERTA NACIONAL

La información que se visualiza de la persona desaparecida o no localizada, es recibida e integrada por las autoridades de la Federación y de las Entidades Federativas competentes, por lo que cualquier información que se visualice, puede ser con la autoridad de origen.

Si tienes información que ayude a la localización de alguna Persona Desaparecida o No Localizada, comunicate desde México al número telefónico 800 028 7783 o WhatsApp 55 1309 9024 y proporciona toda la información que tengas.

Gobierno de México | Gobernación | CNB Comisión Nacional de Búsqueda

ALERTA NACIONAL



FICHA DE BÚSQUEDA DE PERSONA DESAPARECIDA

CRISTOPHER TRUJILLO LOEZA
Folio Único de Identificación
FI26-19F83C661-050B-49FE-AB15-B0465305DFF3

Edad al momento de la desaparición: 32 **Edad Actual:** 32
Lugar de nacimiento: GUANAJUATO
Sexo: HOMBRE **Genero:** MASCULINO
Nacionalidad: MEXICANA **¿Habla español?:** SI
Idioma o lengua indígena: SIN DATO **Discapacidad:** NO
Fecha de hechos: 26/07/2026 **Hora de hechos:** 00:00 **Fecha de percato:** 26/07/2026 **Hora de percato:** 00:00
Lugar de los hechos: ESTADO: GUANAJUATO , MUNICIPIO: ACÁMBARO
Carpeta de investigación 87655/2026

DATOS	
Características físicas:	complexion: delgada, cara: ovalado, color de la piel: blanco, cabello: negro corto liso, ojos: cafés medianos, nariz: recta, boca: grande, labios: gruesos, estatura: 165 cm, peso: 75kg
Señas particulares:	en el brazo izquierdo tiene el nombre ximena
Prendas de vestir:	camisa color: gris, pantalón color: gris, zapatos color: negro
Autoridades Competentes:	COMISIÓN ESTATAL DE BÚSQUEDA DE PERSONAS DEL ESTADO DE GUANAJUATO.

ALERTA NACIONAL

La información que se visualiza de la persona desaparecida o no localizada, es recibida e integrada por las autoridades de la Federación y de las Entidades Federativas competentes, por lo que cualquier información que se visualice, puede ser con la autoridad de origen.

Si tienes información que ayude a la localización de alguna Persona Desaparecida o No Localizada, comunicate desde México al número telefónico 800 028 7783 o WhatsApp 55 1309 9024 y proporciona toda la información que tengas.

Gobierno de México | Gobernación | CNB Comisión Nacional de Búsqueda

ALERTA NACIONAL

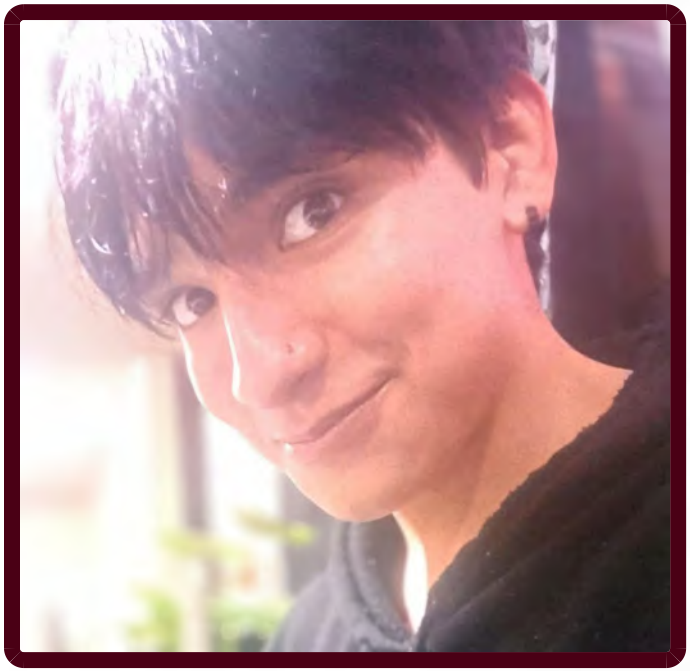

FICHA DE BÚSQUEDA DE PERSONA DESAPARECIDA

CUAUHTLI TONATIUH LUNA MEDINA
Folio Único de Identificación
FI26-1D6199C95-2E21-4287-A6FC-416ABA3503BD

Edad al momento de la desaparición: 18 **Edad Actual:** 18
Lugar de nacimiento: CIUDAD DE MEXICO
Sexo: HOMBRE **Genero:** MASCULINO
Nacionalidad: MEXICANA **¿Habla español?:** SI
Idioma o lengua indígena: SIN DATO **Discapacidad:** NO
Fecha de hechos: 11/09/2026 **Hora de hechos:** 20:00 **Fecha de percato:** 11/09/2026 **Hora de percato:** 20:00
Lugar de los hechos: ESTADO: CIUDAD DE MEXICO , MUNICIPIO: CUAUHTÉMOC
Carpeta de investigación CI-E-FDMDFDBP/C/UI-3 C/D/02331/09-2026

DATOS

Características físicas:	complexion: delgada, cara: ovalado, color de la piel: moreno, cabello: rojizo corto liso, ojos: cafés medianos, nariz: recta, boca: mediana, labios: delgados, estatura: 173 cm, peso: 65kg
Señas particulares:	perforacion en nariz
Prendas de vestir:	SIN DATO
Autoridades Competentes:	FISCALÍA GENERAL DE JUSTICIA DE LA CIUDAD DE MÉXICO.

ALERTA NACIONAL

La información que se visualiza de la persona desaparecida o no localizada, es recibida e integrada por las autoridades de la Federación y de las Entidades Federativas competentes, por lo que cualquier información que se visualice, puede ser con la autoridad de origen.

Si tienes información que ayude a la localización de alguna Persona Desaparecida o No Localizada, comunicate desde México al número telefónico 800 028 7783 o WhatsApp 55 1309 9024 y proporciona toda la información que tengas.

Gobierno de México | Gobernación | CNB Comisión Nacional de Búsqueda

ALERTA NACIONAL



ALERTA NACIONAL

FICHA DE BÚSQUEDA DE PERSONA DESAPARECIDA

DANIEL PEREZ SANTOS
Folio Único de Identificación
FI26-1FD086C14-90D6-4686-A08B-D981E650AA2C

Edad al momento de la desaparición: 33 **Edad Actual:** 33
Lugar de nacimiento: CIUDAD DE MEXICO
Sexo: HOMBRE **Genero:** MASCULINO
Nacionalidad: MEXICANA **¿Habla español?:** SI
Idioma o lengua indígena: SIN DATO **Discapacidad:** NO
Fecha de hechos: 05/09/2026 **Hora de hechos:** 21:15 **Fecha de percato:** 05/09/2026 **Hora de percato:** 21:15
Lugar de los hechos: ESTADO: CIUDAD DE MEXICO , MUNICIPIO: GUSTAVO A. MADERO
Carpeta de investigación CI-E-FDMDFDBP/C/UI-2 C/D/02317/09-2026

DATOS

Características físicas:	complexion: mediana, cara: redondo, color de la piel: blanco, cabello: castaño oscuro mediano liso, ojos: cafés pequeños, nariz: achatada, boca: mediana, labios: delgados, estatura: 166 cm, peso: 65kg
Señas particulares:	NINGUNA
Prendas de vestir:	SIN DATO
Autoridades Competentes:	FISCALÍA GENERAL DE JUSTICIA DE LA CIUDAD DE MÉXICO.

La información que se visualiza de la persona desaparecida o no localizada, es recibida e integrada por las autoridades de la Federación y de las Entidades Federativas competentes, por lo que cualquier información que se visualice, puede ser con la autoridad de origen.

Si tienes información que ayude a la localización de alguna Persona Desaparecida o No Localizada, comunicate desde México al número telefónico 800 028 7783 o WhatsApp 55 1309 9024 y proporciona toda la información que tengas.

Gobierno de México | Gobernación | CNB Comisión Nacional de Búsqueda

ALERTA NACIONAL



ALERTA NACIONAL

La información que se visualiza de la persona desaparecida o no localizada, es recibida e integrada por las autoridades de la Federación y de las Entidades Federativas competentes, por lo que cualquier información que se visualice, puede ser con la autoridad de origen.

FICHA DE BÚSQUEDA DE PERSONA DESAPARECIDA

DANIEL ROMERO DE ANDA
Folio Único de Identificación
FI26-10099D650-D23D-4EF7-8245-BDE0A86F4530

Edad al momento de la desaparición: 63 **Edad Actual:** 63
Lugar de nacimiento: AGUASCALIENTES
Sexo: HOMBRE **Genero:** MASCULINO
Nacionalidad: MEXICANA **¿Habla español?:** SI
Idioma o lengua indígena: SIN DATO **Discapacidad:** NO
Fecha de hechos: 27/08/2026 **Hora de hechos:** 11:30 **Fecha de percato:** 27/08/2026 **Hora de percato:** 11:30
Lugar de los hechos: ESTADO: AGUASCALIENTES , MUNICIPIO: RINCÓN DE ROMOS
Carpeta de investigación CI/RIN/00689/08-26

DATOS	
Características físicas:	complexion: mediana, cara: ovalado, color de la piel: moreno, ojos: cafés medianos, nariz: achatada, boca: mediana, labios: gruesos, estatura: 164 cm, peso: 75kg
Señas particulares:	lunar grande en la espalda tipo mancha
Prendas de vestir:	SIN DATO
Autoridades Competentes:	FISCALÍA GENERAL DEL ESTADO DE AGUASCALIENTES.

Si tienes información que ayude a la localización de alguna Persona Desaparecida o No Localizada, comunicate desde México al número telefónico 800 028 7783 o WhatsApp 55 1309 9024 y proporciona toda la información que tengas.

Gobierno de México | Gobernación | CNB Comisión Nacional de Búsqueda

ALERTA NACIONAL



FICHA DE BÚSQUEDA DE PERSONA DESAPARECIDA

DANIELA MUÑOZ MUÑOZ
Folio Único de Identificación
FI26-25B470D45-5313-4D19-9398-94A19BBB99F0

Edad al momento de la desaparición: 25 **Edad Actual:** 31
Lugar de nacimiento: TLAXCALA
Sexo: MUJER **Genero:** FEMENINO
Nacionalidad: MEXICANA **¿Habla español?:** SI
Idioma o lengua indígena: SIN DATO **Discapacidad:** NO
Fecha de hechos: 13/09/2020 **Hora de hechos:** 18:30 **Fecha de percato:** 14/09/2020 **Hora de percato:** 07:45
Lugar de los hechos: ESTADO: TLAXCALA , MUNICIPIO: APIZACO
Carpeta de investigación U.I.FEPDNL.TLAX-1/07/2020

DATOS	
Características físicas:	complexion: delgada, color de la piel: trigueño, cabello: negro largo liso, ojos: cafés grandes, boca: mediana, labios: delgados, estatura: 155 cm, peso: 57kg
Señas particulares:	lentes con armazon de color morado, brackets, un lunar en la frente
Prendas de vestir:	blusa, pantiblusa, bluson color: rosa, pantalón color: azul, tenis color: rosa
Autoridades Competentes:	FISCALÍA GENERAL DE JUSTICIA DEL ESTADO DE TLAXCALA.

ALERTA NACIONAL

La información que se visualiza de la persona desaparecida o no localizada, es recibida e integrada por las autoridades de la Federación y de las Entidades Federativas competentes, por lo que cualquier información que se visualice, puede ser con la autoridad de origen.

Si tienes información que ayude a la localización de alguna Persona Desaparecida o No Localizada, comunicate desde México al número telefónico 800 028 7783 o WhatsApp 55 1309 9024 y proporciona toda la información que tengas.

Gobierno de México | Gobernación | CNB Comisión Nacional de Búsqueda

ALERTA NACIONAL

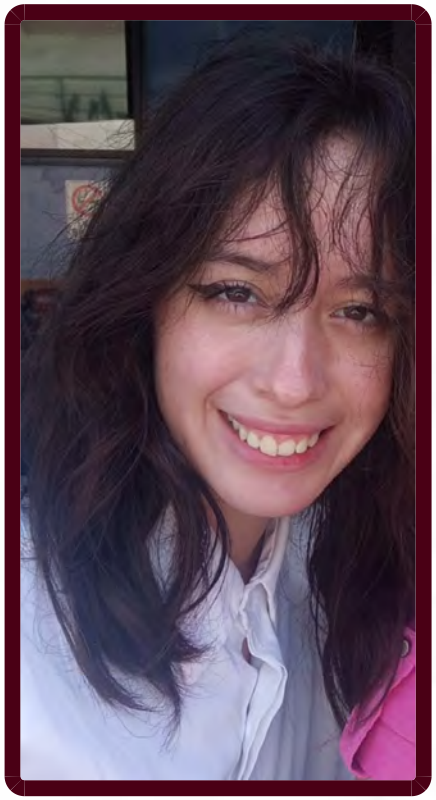

ALERTA NACIONAL

FICHA DE BÚSQUEDA DE PERSONA DESAPARECIDA

DANIELA SANCHEZ DELGADO
Folio Único de Identificación
FI26-159350E08-8CAC-4F25-B3B6-CB887A854D76

Edad al momento de la desaparición: 17 **Edad Actual:** 17
Lugar de nacimiento: VERACRUZ
Sexo: MUJER **Genero:** FEMENINO
Nacionalidad: MEXICANA **¿Habla español?:** SIN DATO
Idioma o lengua indígena: SIN DATO **Discapacidad:** NO
Fecha de hechos: 10/09/2026 **Hora de hechos:** 06:50 **Fecha de percato:** 10/09/2026 **Hora de percato:** 17:00
Lugar de los hechos: ESTADO: VERACRUZ , MUNICIPIO: VERACRUZ
Carpeta de investigación VER/FIM/FEADPD/200/2026

DATOS

Características físicas:	complexion: delgada, cara: ovalado, color de la piel: blanco, cabello: castaño claro largo ondulado, ojos: cafés medianos, nariz: recta, boca: mediana, labios: delgados, estatura: 155 cm, peso: 50kg
Señas particulares:	cictariz en la frente en medio de las cejas, parte superior, de 1 cm aproximadamente
Prendas de vestir:	SIN DATO
Autoridades Competentes:	FISCALÍA GENERAL DEL ESTADO DE VERACRUZ DE IGNACIO DE LA LLAVE.

La información que se visualiza de la persona desaparecida o no localizada, es recibida e integrada por las autoridades de la Federación y de las Entidades Federativas competentes, por lo que cualquier información que se visualice, puede ser con la autoridad de origen.

Si tienes información que ayude a la localización de alguna Persona Desaparecida o No Localizada, comunicate desde México al número telefónico 800 028 7783 o WhatsApp 55 1309 9024 y proporciona toda la información que tengas.

Gobierno de México | Gobernación | CNB Comisión Nacional de Búsqueda

ALERTA NACIONAL



ALERTA NACIONAL

FICHA DE BÚSQUEDA DE PERSONA DESAPARECIDA

DAPHNE ALEJANDRA HERNANDEZ MUÑOZ
Folio Único de Identificación
FI26-1C1AB77DC-6AC2-4255-AA33-3171E548C198

Edad al momento de la desaparición: 37 **Edad Actual:** 38
Lugar de nacimiento: CIUDAD DE MEXICO
Sexo: MUJER **Genero:** FEMENINO
Nacionalidad: MEXICANA **¿Habla español?:** SI
Idioma o lengua indígena: SIN DATO **Discapacidad:** NO
Fecha de hechos: 11/05/2026 **Hora de hechos:** 13:00 **Fecha de percato:** 11/05/2026 **Hora de percato:** 13:00
Lugar de los hechos: ESTADO: CIUDAD DE MEXICO , MUNICIPIO: VENUSTIANO CARRANZA
Carpeta de investigación CI-E-FDMDFDBP/C/UI-3 C/D/02324/09-2026

DATOS

Características físicas:	complexion: delgada, cara: ovalado, color de la piel: moreno, cabello: castaño oscuro largo ondulado, ojos: cafés medianos, nariz: no recuerda, boca: mediana, labios: delgados, estatura: 160 cm, peso: 40kg
Señas particulares:	lunar grande debajo de la nuca
Prendas de vestir:	SIN DATO
Autoridades Competentes:	FISCALÍA GENERAL DE JUSTICIA DE LA CIUDAD DE MÉXICO.

La información que se visualiza de la persona desaparecida o no localizada, es recibida e integrada por las autoridades de la Federación y de las Entidades Federativas competentes, por lo que cualquier información que se visualice, puede ser con la autoridad de origen.

Si tienes información que ayude a la localización de alguna Persona Desaparecida o No Localizada, comunicate desde México al número telefónico 800 028 7783 o WhatsApp 55 1309 9024 y proporciona toda la información que tengas.

Gobierno de México | Gobernación | CNB Comisión Nacional de Búsqueda

ALERTA NACIONAL



FICHA DE BÚSQUEDA DE PERSONA DESAPARECIDA

DIEGO ARMANDO VELAZQUEZ LEYVA
Folio Único de Identificación
FI26-1A2D5E2CE-D618-4954-BAC2-843822FF2F15

Edad al momento de la desaparición: 32 **Edad Actual:** 33
Lugar de nacimiento: CIUDAD DE MEXICO
Sexo: HOMBRE **Genero:** MASCULINO
Nacionalidad: MEXICANA **¿Habla español?:** SI
Idioma o lengua indígena: SIN DATO **Discapacidad:** NO
Fecha de hechos: 03/03/2026 **Hora de hechos:** 09:00 **Fecha de percato:** 03/03/2026 **Hora de percato:** 09:00
Lugar de los hechos: ESTADO: CIUDAD DE MEXICO , MUNICIPIO: XOCHIMILCO
Carpeta de investigación CI-E-FDMDFDBP/C/UI-3 C/D/02325/09-2026

DATOS	
Características físicas:	complexion: robusta, cara: redondo, color de la piel: moreno, cabello: castaño oscuro mediano ondulado, ojos: cafés medianos, nariz: no recuerda, labios: delgados, estatura: 165 cm, peso: 70kg
Señas particulares:	cicatriz leve en frente
Prendas de vestir:	SIN DATO
Autoridades Competentes:	FISCALÍA GENERAL DE JUSTICIA DE LA CIUDAD DE MÉXICO.

ALERTA NACIONAL

La información que se visualiza de la persona desaparecida o no localizada, es recibida e integrada por las autoridades de la Federación y de las Entidades Federativas competentes, por lo que cualquier información que se visualice, puede ser con la autoridad de origen.

Si tienes información que ayude a la localización de alguna Persona Desaparecida o No Localizada, comunicate desde México al número telefónico 800 028 7783 o WhatsApp 55 1309 9024 y proporciona toda la información que tengas.

Gobierno de México | Gobernación | CNB Comisión Nacional de Búsqueda

ALERTA NACIONAL

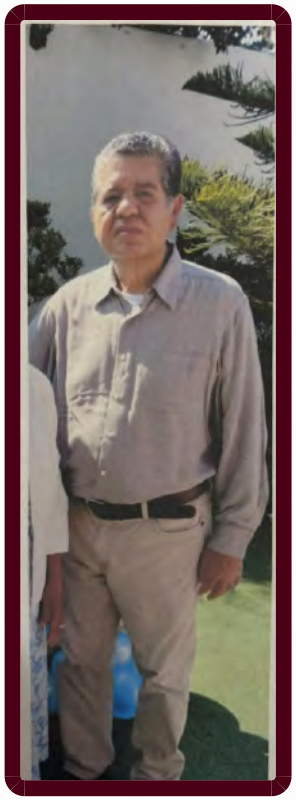

ALERTA NACIONAL

La información que se visualiza de la persona desaparecida o no localizada, es recibida e integrada por las autoridades de la Federación y de las Entidades Federativas competentes, por lo que cualquier información que se visualice, puede ser con la autoridad de origen.

FICHA DE BÚSQUEDA DE PERSONA DESAPARECIDA

DONALDO MENESES ISLAS
Folio Único de Identificación
FI26-1D44EEF23-C593-43EC-8404-63CD293A86FF

Edad al momento de la desaparición: 67 **Edad Actual:** 67
Lugar de nacimiento: HIDALGO
Sexo: HOMBRE **Genero:** MASCULINO
Nacionalidad: MEXICANA **¿Habla español?:** SI
Idioma o lengua indígena: SIN DATO **Discapacidad:** NO
Fecha de hechos: 08/09/2026 **Hora de hechos:** 12:30 **Fecha de percato:** 09/09/2026 **Hora de percato:** 14:03
Lugar de los hechos: ESTADO: HIDALGO , MUNICIPIO: PACHUCA DE SOTO
Carpeta de investigación 12-2026-11451

DATOS

Características físicas:	complexion: robusta, cara: redondo, color de la piel: moreno, cabello: entrecano corto ondulado, ojos: cafés medianos, boca: mediana, labios: gruesos, estatura: 170 cm, peso: 82kg
Señas particulares:	derivado de la mordedura de un burro (color medio rojiza, en la mandibula de lado izquierdo)
Prendas de vestir:	camisa color: azul, chamarra color: negro, pantalón color: azul marino, zapatos
Autoridades Competentes:	PROCURADURÍA GENERAL DE JUSTICIA DEL ESTADO DE HIDALGO.

Si tienes información que ayude a la localización de alguna Persona Desaparecida o No Localizada, comunicate desde México al número telefónico 800 028 7783 o WhatsApp 55 1309 9024 y proporciona toda la información que tengas.

Gobierno de México | Gobernación | CNB Comisión Nacional de Búsqueda

ALERTA NACIONAL



FICHA DE BÚSQUEDA DE PERSONA DESAPARECIDA

DORIS MAR MURCIA PAREDES
Folio Único de Identificación
FI26-12C593E13-3486-49A1-91A5-8C5B0F224BDE

Edad al momento de la desaparición: 15 **Edad Actual:** 15
Lugar de nacimiento: VERACRUZ
Sexo: MUJER **Genero:** FEMENINO
Nacionalidad: MEXICANA **¿Habla español?:** SI
Idioma o lengua indígena: SIN DATO **Discapacidad:** NO
Fecha de hechos: 29/08/2026 **Hora de hechos:** 13:30 **Fecha de percato:** 29/08/2026 **Hora de percato:** 13:30
Lugar de los hechos: ESTADO: VERACRUZ , MUNICIPIO: MEDELLÍN
Carpeta de investigación VER/FIM/FEADPD/199/2026

DATOS

Características físicas:	complexion: robusta, cara: redondo, color de la piel: moreno, cabello: negro largo liso, ojos: cafés grandes, nariz: alomada, boca: mediana, labios: gruesos, estatura: 160 cm, peso: 72kg
Señas particulares:	lunar en la nariz lado derecho
Prendas de vestir:	SIN DATO
Autoridades Competentes:	FISCALÍA GENERAL DEL ESTADO DE VERACRUZ DE IGNACIO DE LA LLAVE.

ALERTA NACIONAL

La información que se visualiza de la persona desaparecida o no localizada, es recibida e integrada por las autoridades de la Federación y de las Entidades Federativas competentes, por lo que cualquier información que se visualice, puede ser con la autoridad de origen.

Si tienes información que ayude a la localización de alguna Persona Desaparecida o No Localizada, comunicate desde México al número telefónico 800 028 7783 o WhatsApp 55 1309 9024 y proporciona toda la información que tengas.

Gobierno de México | Gobernación | CNB Comisión Nacional de Búsqueda

ALERTA NACIONAL



ALERTA NACIONAL

FICHA DE BÚSQUEDA DE PERSONA DESAPARECIDA

EDGAR TOMAS PRADO RODRIGUEZ
Folio Único de Identificación
FI26-1EA5DE1D0-7AA5-4C34-B45A-A9FA27094491

Edad al momento de la desaparición: 31 **Edad Actual:** 31
Lugar de nacimiento: JALISCO
Sexo: HOMBRE **Genero:** MASCULINO
Nacionalidad: MEXICANA **¿Habla español?:** SI
Idioma o lengua indígena: SIN DATO **Discapacidad:** NO
Fecha de hechos: 06/08/2026 **Hora de hechos:** 21:00 **Fecha de percato:** 06/08/2026 **Hora de percato:** 21:00
Lugar de los hechos: ESTADO: JALISCO , MUNICIPIO: AMECA
Carpeta de investigación 1206/2026

DATOS	
Características físicas:	complexion: robusta, cara: ovalado, color de la piel: blanco, ojos: cafés grandes, nariz: recta, boca: mediana, labios: delgados, estatura: 182 cm, peso: 109kg
Señas particulares:	cicatriz en oreja derecha de 0.5 cm, en dedo medio derecho un abultamiento, debajo del ojo derecho verruga pequeña, vello abundante en pecho y torso, perforaciones en ambas orejas , perforacion en ceja izquierda, antebrazo derecho imagen de san judas tadeo, antebrazo izquierdo nombre aytana y un reloj, debajo del hombro izquierdo megan y camila
Prendas de vestir:	playera color: blanco, shorts color: gris, tenis color: blanco
Autoridades Competentes:	FISCALÍA GENERAL DEL ESTADO DE JALISCO.

La información que se visualiza de la persona desaparecida o no localizada, es recibida e integrada por las autoridades de la Federación y de las Entidades Federativas competentes, por lo que cualquier información que se visualice, puede ser con la autoridad de origen.

Si tienes información que ayude a la localización de alguna Persona Desaparecida o No Localizada, comunicate desde México al número telefónico 800 028 7783 o WhatsApp 55 1309 9024 y proporciona toda la información que tengas.

Gobierno de México | Gobernación | CNB Comisión Nacional de Búsqueda

ALERTA NACIONAL



FICHA DE BÚSQUEDA DE PERSONA DESAPARECIDA

EDUARDO TERRERO AGUSTIN
Folio Único de Identificación
FI26-10FCFD9DE-8E73-4B39-BEE7-639C1FF11AE4

Edad al momento de la desaparición: 29 **Edad Actual:** 29
Lugar de nacimiento: MICHOACAN
Sexo: HOMBRE **Genero:** MASCULINO
Nacionalidad: MEXICANA **¿Habla español?:** SI
Idioma o lengua indígena: SIN DATO **Discapacidad:** NO
Fecha de hechos: 10/08/2026 **Hora de hechos:** 21:00 **Fecha de percato:** 10/08/2026 **Hora de percato:** 21:00
Lugar de los hechos: ESTADO: MICHOACAN , MUNICIPIO: INDAPARAPEO
Carpeta de investigación FEPD/38467/2026

DATOS

Características físicas:	complexion: robusta, cara: redondo, color de la piel: moreno, cabello: castaño oscuro corto liso, ojos: cafés grandes, nariz: alomada, boca: mediana, labios: gruesos, estatura: 165 cm, peso: 74kg
Señas particulares:	tatuaje en el antebrazo izquierdo con las iniciales s.c.e, el numero 7 y diversas figuras de diferentes simbologas.
Prendas de vestir:	camisa color: negro, shorts color: blanco
Autoridades Competentes:	FISCALÍA GENERAL DEL ESTADO DE MICHOACÁN.

ALERTA NACIONAL

La información que se visualiza de la persona desaparecida o no localizada, es recibida e integrada por las autoridades de la Federación y de las Entidades Federativas competentes, por lo que cualquier información que se visualice, puede ser con la autoridad de origen.

Si tienes información que ayude a la localización de alguna Persona Desaparecida o No Localizada, comunicate desde México al número telefónico 800 028 7783 o WhatsApp 55 1309 9024 y proporciona toda la información que tengas.

ALERTA NACIONAL



ALERTA NACIONAL

FICHA DE BÚSQUEDA DE PERSONA DESAPARECIDA

ERICK HAZIEL HIDALGO CABRERA
Folio Único de Identificación
FI26-13B8B6CE9-AABC-4D88-BBD5-2E55070A7411

Edad al momento de la desaparición: 10 **Edad Actual:** 10
Lugar de nacimiento: VERACRUZ
Sexo: HOMBRE **Genero:** MASCULINO
Nacionalidad: MEXICANA **¿Habla español?:** SI
Idioma o lengua indígena: SIN DATO **Discapacidad:** NO
Fecha de hechos: 15/08/2026 **Hora de hechos:** 12:00 **Fecha de percato:** 15/08/2026 **Hora de percato:** 12:00
Lugar de los hechos: ESTADO: VERACRUZ , MUNICIPIO: COATZINTLA
Carpeta de investigación PZR/FIM/FEADPD/079/2026

DATOS	
Características físicas:	complexion: robusta, cara: redondo, color de la piel: moreno, cabello: negro corto crespo, ojos: negros grandes, nariz: achatada, boca: mediana, labios: medianos, estatura: 140 cm, peso: 70kg
Señas particulares:	NINGUNA
Prendas de vestir:	SIN DATO
Autoridades Competentes:	FISCALÍA GENERAL DEL ESTADO DE VERACRUZ DE IGNACIO DE LA LLAVE.

La información que se visualiza de la persona desaparecida o no localizada, es recibida e integrada por las autoridades de la Federación y de las Entidades Federativas competentes, por lo que cualquier información que se visualice, puede ser con la autoridad de origen.

Si tienes información que ayude a la localización de alguna Persona Desaparecida o No Localizada, comunicate desde México al número telefónico 800 028 7783 o WhatsApp 55 1309 9024 y proporciona toda la información que tengas.

Gobierno de México | Gobernación | CNB Comisión Nacional de Búsqueda

ALERTA NACIONAL



FICHA DE BÚSQUEDA DE PERSONA DESAPARECIDA

FERNANDO HIDALGO CABRERA
Folio Único de Identificación
FI26-15A899E63-6FA3-4D8C-BD0B-1256100CC4F7

Edad al momento de la desaparición: 11 **Edad Actual:** 11
Lugar de nacimiento: VERACRUZ
Sexo: HOMBRE **Genero:** MASCULINO
Nacionalidad: MEXICANA **¿Habla español?:** SI
Idioma o lengua indígena: SIN DATO **Discapacidad:** NO
Fecha de hechos: 15/08/2026 **Hora de hechos:** 12:00 **Fecha de percato:** 15/08/2026 **Hora de percato:** 12:00
Lugar de los hechos: ESTADO: VERACRUZ , MUNICIPIO: COATZINTLA
Carpeta de investigación PZR/FIM/FEADPD/079/2026

DATOS	
Características físicas:	complexion: delgada, cara: rectangular, color de la piel: moreno, cabello: negro corto liso, ojos: negros grandes, nariz: recta, boca: pequeña, labios: delgados, estatura: 135 cm, peso: 60kg
Señas particulares:	NINGUNA
Prendas de vestir:	SIN DATO
Autoridades Competentes:	FISCALÍA GENERAL DEL ESTADO DE VERACRUZ DE IGNACIO DE LA LLAVE.

ALERTA NACIONAL

La información que se visualiza de la persona desaparecida o no localizada, es recibida e integrada por las autoridades de la Federación y de las Entidades Federativas competentes, por lo que cualquier información que se visualice, puede ser con la autoridad de origen.

Si tienes información que ayude a la localización de alguna Persona Desaparecida o No Localizada, comunicate desde México al número telefónico 800 028 7783 o WhatsApp 55 1309 9024 y proporciona toda la información que tengas.

Gobierno de México | Gobernación | CNB Comisión Nacional de Búsqueda

ALERTA NACIONAL



FICHA DE BÚSQUEDA DE PERSONA DESAPARECIDA

FRANCISCO SERENO MENDOZA
Folio Único de Identificación
FI26-10AF9ED6E-92A5-4613-A9F3-BACC1E450D06

Edad al momento de la desaparición: 38 **Edad Actual:** 38
Lugar de nacimiento: MICHOACAN
Sexo: HOMBRE **Genero:** MASCULINO
Nacionalidad: MEXICANA **¿Habla español?:** SI
Idioma o lengua indígena: SIN DATO **Discapacidad:** NO
Fecha de hechos: 08/09/2026 **Hora de hechos:** 07:30 **Fecha de percato:** 08/09/2026 **Hora de percato:** 07:30
Lugar de los hechos: ESTADO: MICHOACAN , MUNICIPIO: MORELIA
Carpeta de investigación FEPD/38954/2026

DATOS

Características físicas:	complexion: mediana, cara: ovalado, color de la piel: moreno, cabello: negro corto ondulado, ojos: cafés medianos, nariz: alomada, boca: mediana, labios: medianos, estatura: 170 cm, peso: 60kg
Señas particulares:	tatuaje en el brazo izquierdo con la inicial f
Prendas de vestir:	SIN DATO
Autoridades Competentes:	FISCALÍA GENERAL DEL ESTADO DE MICHOACÁN.

ALERTA NACIONAL

La información que se visualiza de la persona desaparecida o no localizada, es recibida e integrada por las autoridades de la Federación y de las Entidades Federativas competentes, por lo que cualquier información que se visualice, puede ser con la autoridad de origen.

Si tienes información que ayude a la localización de alguna Persona Desaparecida o No Localizada, comunicate desde México al número telefónico 800 028 7783 o WhatsApp 55 1309 9024 y proporciona toda la información que tengas.

Gobierno de México | Gobernación | CNB Comisión Nacional de Búsqueda

ALERTA NACIONAL



ALERTA NACIONAL

FICHA DE BÚSQUEDA DE PERSONA DESAPARECIDA

GILBERTO SANCHEZ BUSTOS
Folio Único de Identificación
FI26-184292243-5FC2-4F42-81A4-9BA04DEBA363

Edad al momento de la desaparición: 49 **Edad Actual:** 49
Lugar de nacimiento: GUERRERO
Sexo: HOMBRE **Genero:** MASCULINO
Nacionalidad: MEXICANA **¿Habla español?:** SI
Idioma o lengua indígena: SIN DATO **Discapacidad:** NO
Fecha de hechos: 06/09/2026 **Hora de hechos:** 12:30 **Fecha de percato:** 06/09/2026 **Hora de percato:** 17:00
Lugar de los hechos: ESTADO: MICHOACAN , MUNICIPIO: ZAMORA
Carpeta de investigación FRZA/38689/2026

DATOS	
Características físicas:	complexion: robusta, cara: redondo, color de la piel: blanco, cabello: negro corto liso, ojos: cafés medianos, estatura: 170 cm, peso: 90kg
Señas particulares:	tatuajes en espalda con la leyenda sanchez, tatuajes en brazo izquierdo con la imagen de una mujer, tatuajes en pie izquierdo con la imagen de una mujer
Prendas de vestir:	camisa color: azul marino, pantalón color: azul, tenis color: verde
Autoridades Competentes:	FISCALÍA GENERAL DEL ESTADO DE MICHOACÁN.

La información que se visualiza de la persona desaparecida o no localizada, es recibida e integrada por las autoridades de la Federación y de las Entidades Federativas competentes, por lo que cualquier información que se visualice, puede ser con la autoridad de origen.

Si tienes información que ayude a la localización de alguna Persona Desaparecida o No Localizada, comunicate desde México al número telefónico 800 028 7783 o WhatsApp 55 1309 9024 y proporciona toda la información que tengas.

Gobierno de México | Gobernación | CNB Comisión Nacional de Búsqueda

ALERTA NACIONAL



FICHA DE BÚSQUEDA DE PERSONA DESAPARECIDA

GUSTAVO CHAVEZ NAVA
Folio Único de Identificación
FI26-107AAAC5B-E031-4E5E-92D6-CDBCA970BD04

Edad al momento de la desaparición: 49 **Edad Actual:** 49
Lugar de nacimiento: MORELOS
Sexo: HOMBRE **Genero:** MASCULINO
Nacionalidad: MEXICANA **¿Habla español?:** SI
Idioma o lengua indígena: SIN DATO **Discapacidad:** NO
Fecha de hechos: 03/09/2026 **Hora de hechos:** 07:00 **Fecha de percato:** 12/09/2026 **Hora de percato:** 12:00
Lugar de los hechos: ESTADO: MORELOS , MUNICIPIO: CUERNAVACA
Carpeta de investigación SC01/9511/2026

DATOS

Características físicas:	complexion: robusta, cara: redondo, color de la piel: moreno, cabello: negro corto liso, ojos: cafés medianos, nariz: achatada, boca: grande, labios: delgados, estatura: 160 cm, peso: 100kg
Señas particulares:	un lunar en el abdomen de 2 cm
Prendas de vestir:	SIN DATO
Autoridades Competentes:	FISCALÍA GENERAL DEL ESTADO DE MORELOS.

ALERTA NACIONAL

La información que se visualiza de la persona desaparecida o no localizada, es recibida e integrada por las autoridades de la Federación y de las Entidades Federativas competentes, por lo que cualquier información que se visualice, puede ser con la autoridad de origen.

Si tienes información que ayude a la localización de alguna Persona Desaparecida o No Localizada, comunicate desde México al número telefónico 800 028 7783 o WhatsApp 55 1309 9024 y proporciona toda la información que tengas.

Gobierno de México | Gobernación | CNB Comisión Nacional de Búsqueda

ALERTA NACIONAL



ALERTA NACIONAL

FICHA DE BÚSQUEDA DE PERSONA DESAPARECIDA

IAN EMANUEL TREJO MENESES
Folio Único de Identificación
FI26-15423C827-825B-4D2C-A20D-C643C7E02EB0

Edad al momento de la desaparición: 12 **Edad Actual:** 12
Lugar de nacimiento: HIDALGO
Sexo: HOMBRE **Genero:** MASCULINO
Nacionalidad: MEXICANA **¿Habla español?:** SIN DATO
Idioma o lengua indígena: SIN DATO **Discapacidad:** NO
Fecha de hechos: 23/06/2026 **Hora de hechos:** 16:30 **Fecha de percato:** 09/09/2026 **Hora de percato:** 20:42
Lugar de los hechos: ESTADO: HIDALGO , MUNICIPIO: PACHUCA DE SOTO
Carpeta de investigación 12-2026-11456

DATOS	
Características físicas:	complexion: robusta, cara: ovalado, color de la piel: moreno, cabello: castaño oscuro corto liso, ojos: cafés medianos, nariz: recta, boca: mediana, labios: medianos, estatura: 140 cm, peso: 45kg
Señas particulares:	NINGUNA
Prendas de vestir:	pantalón color: cafe, playera color: azul, tenis color: blanco
Autoridades Competentes:	PROCURADURÍA GENERAL DE JUSTICIA DEL ESTADO DE HIDALGO.

La información que se visualiza de la persona desaparecida o no localizada, es recibida e integrada por las autoridades de la Federación y de las Entidades Federativas competentes, por lo que cualquier información que se visualice, puede ser con la autoridad de origen.

Si tienes información que ayude a la localización de alguna Persona Desaparecida o No Localizada, comunicate desde México al número telefónico 800 028 7783 o WhatsApp 55 1309 9024 y proporciona toda la información que tengas.

Gobierno de México | Gobernación | CNB Comisión Nacional de Búsqueda

ALERTA NACIONAL

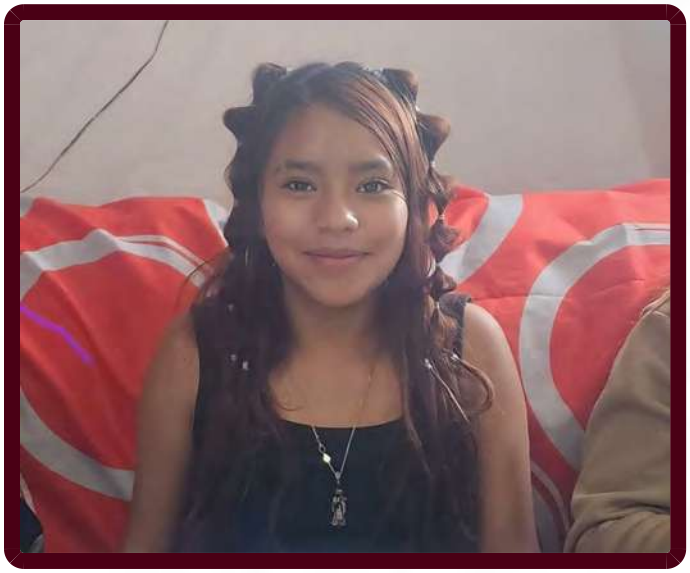

FICHA DE BÚSQUEDA DE PERSONA DESAPARECIDA

ITSURI NUVIET CANO GUZMAN
Folio Único de Identificación
FI26-1DD237E6C-6585-4ED3-B77D-8DD147D22581

Edad al momento de la desaparición: 12 **Edad Actual:** 12
Lugar de nacimiento: HIDALGO
Sexo: MUJER **Genero:** FEMENINO
Nacionalidad: MEXICANA **¿Habla español?:** SI
Idioma o lengua indígena: SIN DATO **Discapacidad:** NO
Fecha de hechos: 11/09/2026 **Hora de hechos:** 05:00 **Fecha de percato:** 11/09/2026 **Hora de percato:** 08:25
Lugar de los hechos: ESTADO: HIDALGO , MUNICIPIO: MINERAL DE LA REFORMA
Carpeta de investigación 12-2026-11538

DATOS	
Características físicas:	complexion: delgada, cara: ovalado, color de la piel: blanco, cabello: negro largo liso, ojos: cafés grandes, boca: grande, labios: gruesos, estatura: 146 cm, peso: 43kg
Señas particulares:	NINGUNA
Prendas de vestir:	calcetin color: blanco, chamarra color: rosa, pantalón color: azul, zapatos color: blanco
Autoridades Competentes:	PROCURADURÍA GENERAL DE JUSTICIA DEL ESTADO DE HIDALGO.

ALERTA NACIONAL

La información que se visualiza de la persona desaparecida o no localizada, es recibida e integrada por las autoridades de la Federación y de las Entidades Federativas competentes, por lo que cualquier información que se visualice, puede ser con la autoridad de origen.

Si tienes información que ayude a la localización de alguna Persona Desaparecida o No Localizada, comunicate desde México al número telefónico 800 028 7783 o WhatsApp 55 1309 9024 y proporciona toda la información que tengas.

Gobierno de México | Gobernación | CNB Comisión Nacional de Búsqueda

ALERTA NACIONAL



ALERTA NACIONAL

FICHA DE BÚSQUEDA DE PERSONA DESAPARECIDA

JACQUELINE ALEJANDRA GARCIA CERVANTES
Folio Único de Identificación
FI26-1EE2A2A61-591B-4D81-B814-65914B72EC2E

Edad al momento de la desaparición: 28 **Edad Actual:** 28
Lugar de nacimiento: MICHOACAN
Sexo: MUJER **Genero:** FEMENINO
Nacionalidad: MEXICANA **¿Habla español?:** SI
Idioma o lengua indígena: SIN DATO **Discapacidad:** NO
Fecha de hechos: 04/09/2026 **Hora de hechos:** 14:00 **Fecha de percato:** 05/09/2026 **Hora de percato:** 21:00
Lugar de los hechos: ESTADO: MICHOACAN , MUNICIPIO: PURUÁNDIRO
Carpeta de investigación FRLP/38714/2026

DATOS

Características físicas:	complexion: mediana, cara: ovalado, color de la piel: moreno, cabello: negro largo ondulado, ojos: cafés grandes, boca: mediana, labios: delgados, estatura: 170 cm, peso: 69kg
Señas particulares:	cicatriz ubicada en el abdomen de forma vertical de aproximadamente 15 centimetros, tatuaje ubicado en el antebrazo derecho de la imagen de una rosa, tatuaje ubicado la mano de la fecha 2013 y otra imagen que se desconoce, tatuaje ubicado en medio del pecho de la imagen del planeta saturno
Prendas de vestir:	SIN DATO
Autoridades Competentes:	FISCALÍA GENERAL DEL ESTADO DE MICHOACÁN.

La información que se visualiza de la persona desaparecida o no localizada, es recibida e integrada por las autoridades de la Federación y de las Entidades Federativas competentes, por lo que cualquier información que se visualice, puede ser con la autoridad de origen.

Si tienes información que ayude a la localización de alguna Persona Desaparecida o No Localizada, comunicate desde México al número telefónico 800 028 7783 o WhatsApp 55 1309 9024 y proporciona toda la información que tengas.

Gobierno de México | Gobernación | CNB Comisión Nacional de Búsqueda

ALERTA NACIONAL



FICHA DE BÚSQUEDA DE PERSONA DESAPARECIDA

JAQUELINE GUADALUPE SAUCEDO HERNANDEZ
Folio Único de Identificación
FI26-1FE558EDF-889D-42D5-BEE9-B02697613553

Edad al momento de la desaparición: 17 **Edad Actual:** 18
Lugar de nacimiento: JALISCO
Sexo: MUJER **Genero:** FEMENINO
Nacionalidad: MEXICANA **¿Habla español?:** SI
Idioma o lengua indígena: SIN DATO **Discapacidad:** NO
Fecha de hechos: 07/03/2025 **Hora de hechos:** 17:30 **Fecha de percato:** 07/03/2025 **Hora de percato:** 17:30
Lugar de los hechos: ESTADO: JALISCO , MUNICIPIO: ENCARNACIÓN DE DÍAZ
Carpeta de investigación 42995/2025

DATOS

Características físicas:	complexion: robusta, cara: redondo, color de la piel: trigueño, cabello: castaño claro largo ondulado, ojos: miel grandes, nariz: achatada, boca: grande, labios: gruesos, estatura: 160 cm, peso: 78kg
Señas particulares:	ranquea del pie derecho, en antebrazo derecho parte inferior la imagen de un corazon, en antebrazo izquierdo parte inferior la imagen de 2 corazones unidos debajo de ellos el nombre de jorge luis
Prendas de vestir:	pants, playera, sudadera color: negro, tenis color: gris
Autoridades Competentes:	FISCALÍA GENERAL DEL ESTADO DE JALISCO.

ALERTA NACIONAL

La información que se visualiza de la persona desaparecida o no localizada, es recibida e integrada por las autoridades de la Federación y de las Entidades Federativas competentes, por lo que cualquier información que se visualice, puede ser con la autoridad de origen.

Si tienes información que ayude a la localización de alguna Persona Desaparecida o No Localizada, comunicate desde México al número telefónico 800 028 7783 o WhatsApp 55 1309 9024 y proporciona toda la información que tengas.

Gobierno de México | Gobernación | CNB Comisión Nacional de Búsqueda

ALERTA NACIONAL

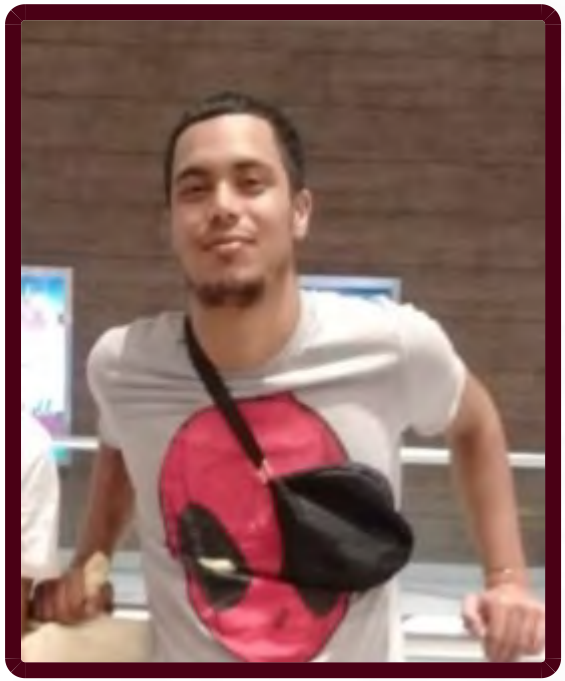

FICHA DE BÚSQUEDA DE PERSONA DESAPARECIDA

JONATAN AGUIRRE MARTINEZ
Folio Único de Identificación
FI26-100901416-BBB0-4E06-BD22-F0AB8636C989

Edad al momento de la desaparición: 29 **Edad Actual:** 29
Lugar de nacimiento: VERACRUZ
Sexo: HOMBRE **Genero:** MASCULINO
Nacionalidad: MEXICANA **¿Habla español?:** SI
Idioma o lengua indígena: CASTELLANO **Discapacidad:** NO
Fecha de hechos: 28/08/2026 **Hora de hechos:** 17:00 **Fecha de percato:** 07/09/2026 **Hora de percato:** 19:00
Lugar de los hechos: ESTADO: QUINTANA ROO , MUNICIPIO: BENITO JUÁREZ
Carpeta de investigación FGE/QROO/BJ/09/21306/2026

DATOS

Características físicas:	complexion: delgada, cara: ovalado, color de la piel: moreno, cabello: negro corto ondulado, ojos: negros medianos, nariz: recta, boca: mediana, labios: medianos, estatura: 168 cm, peso: 65kg
Señas particulares:	lunar ubicado en la mejilla derecha
Prendas de vestir:	SIN DATO
Autoridades Competentes:	FISCALÍA GENERAL DEL ESTADO DE QUINTA ROO.

ALERTA NACIONAL

La información que se visualiza de la persona desaparecida o no localizada, es recibida e integrada por las autoridades de la Federación y de las Entidades Federativas competentes, por lo que cualquier información que se visualice, puede ser con la autoridad de origen.

Si tienes información que ayude a la localización de alguna Persona Desaparecida o No Localizada, comunicate desde México al número telefónico 800 028 7783 o WhatsApp 55 1309 9024 y proporciona toda la información que tengas.

Gobierno de México | Gobernación | CNB Comisión Nacional de Búsqueda

ALERTA NACIONAL



ALERTA NACIONAL

FICHA DE BÚSQUEDA DE PERSONA DESAPARECIDA

JORGE AARON MARTINEZ ISLAS
Folio Único de Identificación
FI26-1A56BD2D4-77EE-4C9C-9BF6-920534E1004E

Edad al momento de la desaparición: 44 **Edad Actual:** 44
Lugar de nacimiento: CIUDAD DE MEXICO
Sexo: HOMBRE **Genero:** MASCULINO
Nacionalidad: MEXICANA **¿Habla español?:** SIN DATO
Idioma o lengua indígena: CASTELLANO **Discapacidad:** NO
Fecha de hechos: 27/02/2026 **Hora de hechos:** 19:00 **Fecha de percato:** 27/02/2026 **Hora de percato:** 19:00
Lugar de los hechos: ESTADO: CIUDAD DE MEXICO , MUNICIPIO: VENUSTIANO CARRANZA
Carpeta de investigación 480

DATOS	
Características físicas:	complexion: mediana, cara: ovalado, color de la piel: moreno, cabello: castaño oscuro corto liso, ojos: cafés medianos, nariz: recta, boca: mediana, labios: delgados, estatura: 160 cm, peso: 80kg
Señas particulares:	esqueleto
Prendas de vestir:	SIN DATO
Autoridades Competentes:	FISCALÍA GENERAL DE JUSTICIA DE LA CIUDAD DE MÉXICO.

La información que se visualiza de la persona desaparecida o no localizada, es recibida e integrada por las autoridades de la Federación y de las Entidades Federativas competentes, por lo que cualquier información que se visualice, puede ser con la autoridad de origen.

Si tienes información que ayude a la localización de alguna Persona Desaparecida o No Localizada, comunicate desde México al número telefónico 800 028 7783 o WhatsApp 55 1309 9024 y proporciona toda la información que tengas.

Gobierno de México | Gobernación | CNB Comisión Nacional de Búsqueda

ALERTA NACIONAL



FICHA DE BÚSQUEDA DE PERSONA DESAPARECIDA

JORGE GUTIERREZ CASTRO
Folio Único de Identificación
FI26-1C39781D2-EF5A-4DD8-AC0D-589280ED251B

Edad al momento de la desaparición: 51 **Edad Actual:** 51
Lugar de nacimiento: MICHOACAN
Sexo: HOMBRE **Genero:** MASCULINO
Nacionalidad: MEXICANA **¿Habla español?:** SI
Idioma o lengua indígena: SIN DATO **Discapacidad:** NO
Fecha de hechos: 25/08/2026 **Hora de hechos:** 06:00 **Fecha de percato:** 25/08/2026 **Hora de percato:** 06:00
Lugar de los hechos: ESTADO: MICHOACAN , MUNICIPIO: JACONA
Carpeta de investigación FRZA/37508/2026

DATOS	
Características físicas:	complexion: delgada, cara: ovalado, color de la piel: moreno, cabello: entrecano corto liso, ojos: cafés pequeños, estatura: 166 cm, peso: 65kg
Señas particulares:	tatuaje en el antebrazo izquierdo con las letras j.r. y j.l., ambos lobulos perforados
Prendas de vestir:	SIN DATO
Autoridades Competentes:	FISCALÍA GENERAL DEL ESTADO DE MICHOACÁN.

ALERTA NACIONAL

La información que se visualiza de la persona desaparecida o no localizada, es recibida e integrada por las autoridades de la Federación y de las Entidades Federativas competentes, por lo que cualquier información que se visualice, puede ser con la autoridad de origen.

Si tienes información que ayude a la localización de alguna Persona Desaparecida o No Localizada, comunicate desde México al número telefónico 800 028 7783 o WhatsApp 55 1309 9024 y proporciona toda la información que tengas.

Gobierno de México | Gobernación | CNB Comisión Nacional de Búsqueda

ALERTA NACIONAL



ALERTA NACIONAL

FICHA DE BÚSQUEDA DE PERSONA DESAPARECIDA

JOSE ANTONIO DOMINGUEZ SILVA
Folio Único de Identificación
FI26-129BBDB5A-81CC-431A-BDA8-C5D6005772BD

Edad al momento de la desaparición: 19 **Edad Actual:** 19
Lugar de nacimiento: MICHOACAN
Sexo: HOMBRE **Genero:** MASCULINO
Nacionalidad: MEXICANA **¿Habla español?:** SI
Idioma o lengua indígena: SIN DATO **Discapacidad:** NO
Fecha de hechos: 04/09/2026 **Hora de hechos:** 15:00 **Fecha de percato:** 07/09/2026 **Hora de percato:** 00:00
Lugar de los hechos: ESTADO: MICHOACAN , MUNICIPIO: HIDALGO
Carpeta de investigación FRZI/38659/2026

DATOS	
Características físicas:	complexion: delgada, cara: ovalado, color de la piel: moreno, cabello: castaño oscuro largo ondulado, ojos: cafés grandes, nariz: recta, boca: grande, labios: gruesos, estatura: 160 cm, peso: 60kg
Señas particulares:	perforacion en oreja derecha
Prendas de vestir:	pants color: negro, playera color: gris, sudadera color: negro, tenis color: rojo
Autoridades Competentes:	FISCALÍA GENERAL DEL ESTADO DE MICHOACÁN.

La información que se visualiza de la persona desaparecida o no localizada, es recibida e integrada por las autoridades de la Federación y de las Entidades Federativas competentes, por lo que cualquier información que se visualice, puede ser con la autoridad de origen.

Si tienes información que ayude a la localización de alguna Persona Desaparecida o No Localizada, comunicate desde México al número telefónico 800 028 7783 o WhatsApp 55 1309 9024 y proporciona toda la información que tengas.

ALERTA NACIONAL



ALERTA NACIONAL

La información que se visualiza de la persona desaparecida o no localizada, es recibida e integrada por las autoridades de la Federación y de las Entidades Federativas competentes, por lo que cualquier información que se visualice, puede ser con la autoridad de origen.

FICHA DE BÚSQUEDA DE PERSONA DESAPARECIDA

JOSE ANTONIO GURROLA RIVERA
Folio Único de Identificación
FI26-1633D1DEE-52F1-42A6-8B1E-721FB122E215

Edad al momento de la desaparición: 48 **Edad Actual:** 48
Lugar de nacimiento: DURANGO
Sexo: HOMBRE **Genero:** MASCULINO
Nacionalidad: MEXICANA **¿Habla español?:** SI
Idioma o lengua indígena: SIN DATO **Discapacidad:** NO
Fecha de hechos: 10/09/2026 **Hora de hechos:** 15:15 **Fecha de percato:** 10/09/2026 **Hora de percato:** 23:00
Lugar de los hechos: ESTADO: DURANGO , MUNICIPIO: DURANGO
Carpeta de investigación CDI/FGE/R1/DGO/13718/26

DATOS

Características físicas:	complexion: delgada, cara: ovalado, color de la piel: moreno, cabello: negro corto liso, ojos: cafés grandes, nariz: recta, boca: grande, labios: medianos, estatura: 173 cm, peso: 74kg
Señas particulares:	cicatriz de operacion de in riñon
Prendas de vestir:	SIN DATO
Autoridades Competentes:	FISCALÍA GENERAL DEL ESTADO DE DURANGO.

Si tienes información que ayude a la localización de alguna Persona Desaparecida o No Localizada, comunicate desde México al número telefónico 800 028 7783 o WhatsApp 55 1309 9024 y proporciona toda la información que tengas.

Gobierno de México | Gobernación | CNB Comisión Nacional de Búsqueda

ALERTA NACIONAL

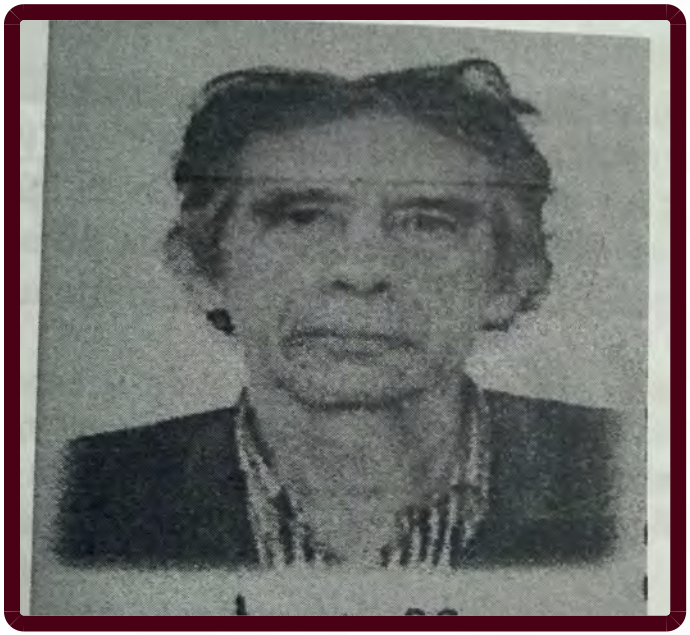

FICHA DE BÚSQUEDA DE PERSONA DESAPARECIDA

JOSE LUIS SANTAMARIA AMEZCUA
Folio Único de Identificación
FI26-157A18F4A-25C2-44FF-AD27-860C526646DB

Edad al momento de la desaparición: 65 **Edad Actual:** 66
Lugar de nacimiento: CIUDAD DE MEXICO
Sexo: HOMBRE **Genero:** MASCULINO
Nacionalidad: MEXICANA **¿Habla español?:** SI
Idioma o lengua indígena: SIN DATO **Discapacidad:** NO
Fecha de hechos: 06/06/2026 **Hora de hechos:** 21:00 **Fecha de percato:** 06/06/2026 **Hora de percato:** 21:20
Lugar de los hechos: ESTADO: ESTADO DE MEXICO , MUNICIPIO: ECATEPEC DE MORELOS
Carpeta de investigación ECA/FPD/DEC/34/153358/26/06

DATOS

Características físicas:	complexion: delgada, cara: ovalado, color de la piel: moreno, cabello: entrecano mediano no recuerda, ojos: cafés medianos, nariz: recta, boca: mediana, labios: delgados, estatura: 165 cm, peso: 50kg
Señas particulares:	NINGUNA
Prendas de vestir:	SIN DATO
Autoridades Competentes:	FISCALÍA GENERAL DE JUSTICIA DEL ESTADO DE MÉXICO.

ALERTA NACIONAL

La información que se visualiza de la persona desaparecida o no localizada, es recibida e integrada por las autoridades de la Federación y de las Entidades Federativas competentes, por lo que cualquier información que se visualice, puede ser con la autoridad de origen.

Si tienes información que ayude a la localización de alguna Persona Desaparecida o No Localizada, comunicate desde México al número telefónico 800 028 7783 o WhatsApp 55 1309 9024 y proporciona toda la información que tengas.

ALERTA NACIONAL



FICHA DE BÚSQUEDA DE PERSONA DESAPARECIDA

JUAN MANUEL QUEZADA MERLOS
Folio Único de Identificación
FI26-1FC8883D3-3F54-4110-B9C0-69B6E3D6903F

Edad al momento de la desaparición: 13 **Edad Actual:** 13
Lugar de nacimiento: MORELOS
Sexo: HOMBRE **Genero:** MASCULINO
Nacionalidad: MEXICANA **¿Habla español?:** SI
Idioma o lengua indígena: SIN DATO **Discapacidad:** NO
Fecha de hechos: 18/08/2026 **Hora de hechos:** 10:27 **Fecha de percato:** 22/08/2026 **Hora de percato:** 10:00
Lugar de los hechos: ESTADO: MORELOS , MUNICIPIO: JIUTEPEC
Carpeta de investigación FEDFPM/163/2026

DATOS	
Características físicas:	complexion: delgada, cara: ovalado, color de la piel: moreno, cabello: negro largo liso, ojos: cafés grandes, nariz: achatada, boca: mediana, labios: gruesos, estatura: 165 cm, peso: 60kg
Señas particulares:	lunar del lado izquierdo a la altura del hombro
Prendas de vestir:	SIN DATO
Autoridades Competentes:	FISCALÍA GENERAL DEL ESTADO DE MORELOS.

ALERTA NACIONAL

La información que se visualiza de la persona desaparecida o no localizada, es recibida e integrada por las autoridades de la Federación y de las Entidades Federativas competentes, por lo que cualquier información que se visualice, puede ser con la autoridad de origen.

Si tienes información que ayude a la localización de alguna Persona Desaparecida o No Localizada, comunicate desde México al número telefónico 800 028 7783 o WhatsApp 55 1309 9024 y proporciona toda la información que tengas.

Gobierno de México | Gobernación | CNB Comisión Nacional de Búsqueda

ALERTA NACIONAL



ALERTA NACIONAL

FICHA DE BÚSQUEDA DE PERSONA DESAPARECIDA

JUAN MIGUEL PADILLA ZAVALA
Folio Único de Identificación
FI26-1E0D42E59-6256-4FE3-8C76-0E3A1F4742C6

Edad al momento de la desaparición: 41 **Edad Actual:** 41
Lugar de nacimiento: AGUASCALIENTES
Sexo: HOMBRE **Genero:** MASCULINO
Nacionalidad: MEXICANA **¿Habla español?:** SI
Idioma o lengua indígena: SIN DATO **Discapacidad:** NO
Fecha de hechos: 14/08/2026 **Hora de hechos:** 18:00 **Fecha de percato:** 15/08/2026 **Hora de percato:** 10:48
Lugar de los hechos: ESTADO: AGUASCALIENTES , MUNICIPIO: PABELLÓN DE ARTEAGA
Carpeta de investigación CI/PAB/00783/08-26

DATOS	
Características físicas:	complexion: delgada, cara: rectangular, color de la piel: moreno, cabello: negro corto ondulado, ojos: cafés pequeños, nariz: achatada, boca: pequeña, labios: delgados, estatura: 170 cm, peso: 60kg
Señas particulares:	lunar grande en region abdominal de 5 cm aproximadamente
Prendas de vestir:	SIN DATO
Autoridades Competentes:	FISCALÍA GENERAL DEL ESTADO DE AGUASCALIENTES.

La información que se visualiza de la persona desaparecida o no localizada, es recibida e integrada por las autoridades de la Federación y de las Entidades Federativas competentes, por lo que cualquier información que se visualice, puede ser con la autoridad de origen.

Si tienes información que ayude a la localización de alguna Persona Desaparecida o No Localizada, comunicate desde México al número telefónico 800 028 7783 o WhatsApp 55 1309 9024 y proporciona toda la información que tengas.

Gobierno de México | Gobernación | CNB Comisión Nacional de Búsqueda

ALERTA NACIONAL



ALERTA NACIONAL

FICHA DE BÚSQUEDA DE PERSONA DESAPARECIDA

JUAN ROBERTO DIAZ MATEO
Folio Único de Identificación
FI26-12DA2567D-CEC4-4247-8530-B8C7CBF0C8BD

Edad al momento de la desaparición: 15 **Edad Actual:** 15
Lugar de nacimiento: TAMAULIPAS
Sexo: HOMBRE **Genero:** MASCULINO
Nacionalidad: MEXICANA **¿Habla español?:** SI
Idioma o lengua indígena: SIN DATO **Discapacidad:** NO
Fecha de hechos: 05/09/2026 **Hora de hechos:** 16:00 **Fecha de percato:** 05/09/2026 **Hora de percato:** 16:00
Lugar de los hechos: ESTADO: TAMAULIPAS , MUNICIPIO: ALTAMIRA
Carpeta de investigación FGJT/FEIDDFP/TAM/UE1/00141/2026

DATOS	
Características físicas:	complexion: delgada, cara: rectangular, color de la piel: trigueño, cabello: castaño claro corto ondulado, ojos: cafés medianos, nariz: recta, boca: grande, labios: medianos, estatura: 170 cm, peso: 55kg
Señas particulares:	cicatriz de traquiostomia en la garganta, tatuaje de la palabra bendecidos, localizado en dorso del brazo inferior derecho, tatuaje de una calavera con una flor, localizado en dorsal de la mano izquierda
Prendas de vestir:	camisa color: gris, pantalón color: azul, tenis color: blanco
Autoridades Competentes:	FISCALÍA GENERAL DE JUSTICIA DEL ESTADO DE TAMAULIPAS.

La información que se visualiza de la persona desaparecida o no localizada, es recibida e integrada por las autoridades de la Federación y de las Entidades Federativas competentes, por lo que cualquier información que se visualice, puede ser con la autoridad de origen.

Si tienes información que ayude a la localización de alguna Persona Desaparecida o No Localizada, comunicate desde México al número telefónico 800 028 7783 o WhatsApp 55 1309 9024 y proporciona toda la información que tengas.

Gobierno de México | Gobernación | CNB Comisión Nacional de Búsqueda

ALERTA NACIONAL

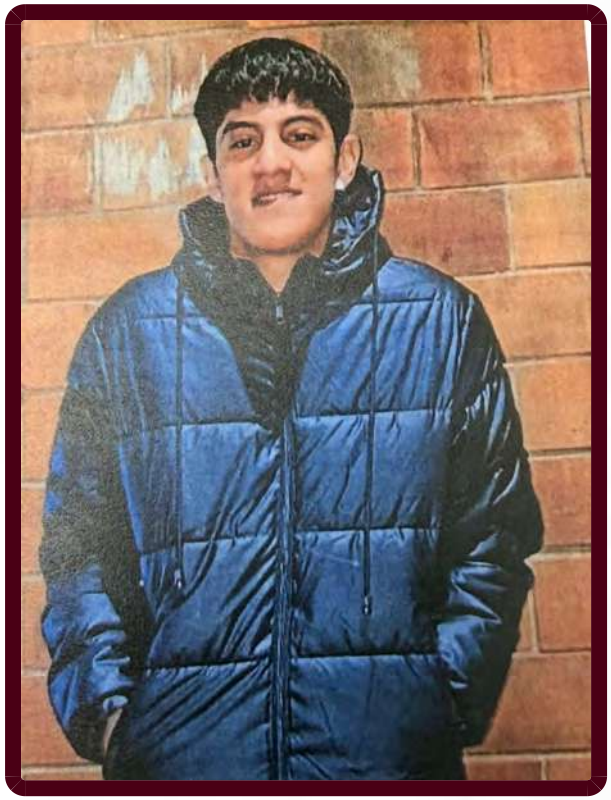

ALERTA NACIONAL

FICHA DE BÚSQUEDA DE PERSONA DESAPARECIDA

JUAN YAIR SANCHEZ TREVIÑO
Folio Único de Identificación
FI26-18CECA4FA-FE13-41D2-B498-670F43E3BD8C

Edad al momento de la desaparición: 22 **Edad Actual:** 22
Lugar de nacimiento: CIUDAD DE MEXICO
Sexo: HOMBRE **Genero:** MASCULINO
Nacionalidad: MEXICANA **¿Habla español?:** SI
Idioma o lengua indígena: SIN DATO **Discapacidad:** NO
Fecha de hechos: 09/09/2026 **Hora de hechos:** 22:41 **Fecha de percato:** 09/09/2026 **Hora de percato:** 22:41
Lugar de los hechos: ESTADO: CIUDAD DE MEXICO , MUNICIPIO: VENUSTIANO CARRANZA
Carpeta de investigación CI-E-FDMDFDBP/C/UI-2 C/D/02319/09-2026

DATOS

Características físicas:	complexion: delgada, cara: ovalado, color de la piel: moreno, cabello: negro corto ondulado, ojos: cafés medianos, nariz: achatada, boca: mediana, labios: delgados, estatura: 175 cm, peso: 45kg
Señas particulares:	perforacion en oido de lado izquierdo
Prendas de vestir:	SIN DATO
Autoridades Competentes:	FISCALÍA GENERAL DE JUSTICIA DE LA CIUDAD DE MÉXICO.

La información que se visualiza de la persona desaparecida o no localizada, es recibida e integrada por las autoridades de la Federación y de las Entidades Federativas competentes, por lo que cualquier información que se visualice, puede ser con la autoridad de origen.

Si tienes información que ayude a la localización de alguna Persona Desaparecida o No Localizada, comunicate desde México al número telefónico 800 028 7783 o WhatsApp 55 1309 9024 y proporciona toda la información que tengas.

ALERTA NACIONAL

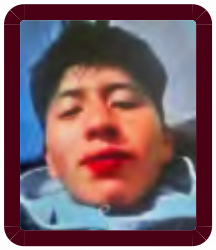

FICHA DE BÚSQUEDA DE PERSONA DESAPARECIDA

JULIO CESAR ROJAS MORALES
Folio Único de Identificación
FI26-14BCCFCC7-640A-4F03-822B-4E1676CEE5B8

Edad al momento de la desaparición: 21 **Edad Actual:** 21
Lugar de nacimiento: PUEBLA
Sexo: HOMBRE **Genero:** MASCULINO
Nacionalidad: MEXICANA **¿Habla español?:** SIN DATO
Idioma o lengua indígena: SIN DATO **Discapacidad:** NO
Fecha de hechos: 07/09/2026 **Hora de hechos:** 22:00 **Fecha de percato:** 07/09/2026 **Hora de percato:** 22:00
Lugar de los hechos: ESTADO: PUEBLA , MUNICIPIO: AMOZOC
Carpeta de investigación FGEP/CDI/FEIDDFPDCP/DESAPARECIDOS.B-I/001266/2026

DATOS	
Características físicas:	complexion: mediana, cara: ovalado, color de la piel: moreno, cabello: negro corto liso, ojos: cafés medianos, nariz: achatada, boca: pequeña, labios: gruesos, estatura: 175 cm, peso: 80kg
Señas particulares:	antebrazo derecho cuenta con cicatriz de quemadura
Prendas de vestir:	SIN DATO
Autoridades Competentes:	FISCALÍA GENERAL DEL ESTADO DE PUEBLA.

ALERTA NACIONAL

La información que se visualiza de la persona desaparecida o no localizada, es recibida e integrada por las autoridades de la Federación y de las Entidades Federativas competentes, por lo que cualquier información que se visualice, puede ser con la autoridad de origen.

Si tienes información que ayude a la localización de alguna Persona Desaparecida o No Localizada, comunicate desde México al número telefónico 800 028 7783 o WhatsApp 55 1309 9024 y proporciona toda la información que tengas.

Gobierno de México | Gobernación | CNB Comisión Nacional de Búsqueda

ALERTA NACIONAL

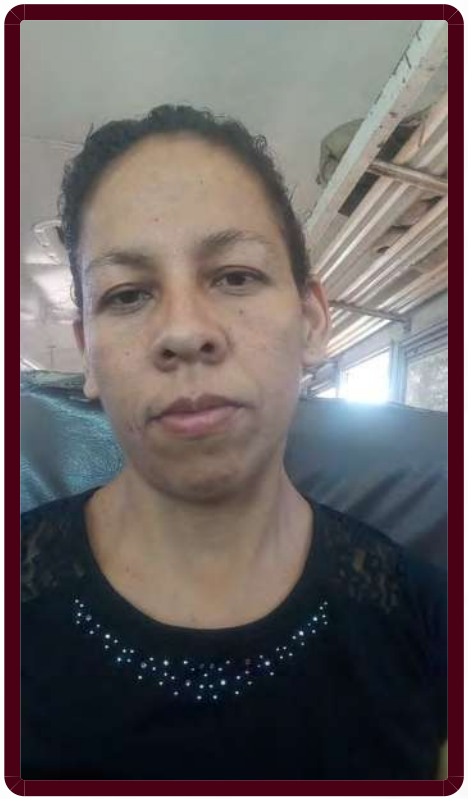

ALERTA NACIONAL

FICHA DE BÚSQUEDA DE PERSONA DESAPARECIDA

KARINA AGUILAR BETANCOURT
Folio Único de Identificación
FI26-105EFDCE6-0C03-46CB-A12A-9891C0CAE91E

Edad al momento de la desaparición: 38 **Edad Actual:** 38
Lugar de nacimiento: DURANGO
Sexo: MUJER **Genero:** FEMENINO
Nacionalidad: MEXICANA **¿Habla español?:** SI
Idioma o lengua indígena: SIN DATO **Discapacidad:** NO
Fecha de hechos: 11/09/2026 **Hora de hechos:** 22:00 **Fecha de percato:** 12/09/2026 **Hora de percato:** 08:00
Lugar de los hechos: ESTADO: DURANGO , MUNICIPIO: PÁNUCO DE CORONADO
Carpeta de investigación CDI/FGE/R1/DGO/13753/26

DATOS

Características físicas:	complexion: delgada, cara: ovalado, color de la piel: trigueño, cabello: castaño oscuro mediano ondulado, ojos: cafés medianos, nariz: recta, boca: mediana, labios: medianos, estatura: 165 cm, peso: 60kg
Señas particulares:	lunares en ambas mejillas y cuello
Prendas de vestir:	SIN DATO
Autoridades Competentes:	FISCALÍA GENERAL DEL ESTADO DE DURANGO.

La información que se visualiza de la persona desaparecida o no localizada, es recibida e integrada por las autoridades de la Federación y de las Entidades Federativas competentes, por lo que cualquier información que se visualice, puede ser con la autoridad de origen.

Si tienes información que ayude a la localización de alguna Persona Desaparecida o No Localizada, comunicate desde México al número telefónico 800 028 7783 o WhatsApp 55 1309 9024 y proporciona toda la información que tengas.

ALERTA NACIONAL



FICHA DE BÚSQUEDA DE PERSONA DESAPARECIDA

LESLY DE GANTE PEREZ
Folio Único de Identificación
FI26-1E6656A4A-8202-4500-AAC9-634D0900273B

Edad al momento de la desaparición: 17 **Edad Actual:** 17
Lugar de nacimiento: TLAXCALA
Sexo: MUJER **Genero:** FEMENINO
Nacionalidad: MEXICANA **¿Habla español?:** SI
Idioma o lengua indígena: SIN DATO **Discapacidad:** NO
Fecha de hechos: 10/09/2026 **Hora de hechos:** 12:00 **Fecha de percato:** 10/09/2026 **Hora de percato:** 12:01
Lugar de los hechos: ESTADO: TLAXCALA , MUNICIPIO: TERRENATE
Carpeta de investigación C.I.FG-AIFEPDNL/137/2026

DATOS	
Características físicas:	complexion: robusta, cara: redondo, color de la piel: moreno, cabello: negro largo liso, ojos: cafés medianos, nariz: achatada, boca: grande, labios: gruesos, estatura: 169 cm, peso: 70kg
Señas particulares:	cicatriz en el abdomen de aproximadamente 7 cm
Prendas de vestir:	SIN DATO
Autoridades Competentes:	FISCALÍA GENERAL DE JUSTICIA DEL ESTADO DE TLAXCALA.

ALERTA NACIONAL

La información que se visualiza de la persona desaparecida o no localizada, es recibida e integrada por las autoridades de la Federación y de las Entidades Federativas competentes, por lo que cualquier información que se visualice, puede ser con la autoridad de origen.

Si tienes información que ayude a la localización de alguna Persona Desaparecida o No Localizada, comunicate desde México al número telefónico 800 028 7783 o WhatsApp 55 1309 9024 y proporciona toda la información que tengas.

ALERTA NACIONAL



ALERTA NACIONAL

La información que se visualiza de la persona desaparecida o no localizada, es recibida e integrada por las autoridades de la Federación y de las Entidades Federativas competentes, por lo que cualquier información que se visualice, puede ser con la autoridad de origen.

FICHA DE BÚSQUEDA DE PERSONA DESAPARECIDA

LUIS AARON LUEVANO CAMPA
Folio Único de Identificación
FI26-1FDD2106E-E6EE-416A-AFC7-7E9B5F33EF8E

Edad al momento de la desaparición: 32 **Edad Actual:** 32
Lugar de nacimiento: ZACATECAS
Sexo: HOMBRE **Genero:** MASCULINO
Nacionalidad: MEXICANA **¿Habla español?:** SI
Idioma o lengua indígena: SIN DATO **Discapacidad:** NO
Fecha de hechos: 11/09/2026 **Hora de hechos:** 13:20 **Fecha de percato:** 11/09/2026 **Hora de percato:** 20:00
Lugar de los hechos: ESTADO: ZACATECAS , MUNICIPIO: GUADALUPE
Carpeta de investigación FGJEZ/FEDFPDCP-ZAC/9164/2026-9

DATOS

Características físicas:	complexion: delgada, cara: rectangular, color de la piel: moreno, cabello: castaño oscuro mediano crespo, ojos: cafés medianos, nariz: recta, boca: grande, labios: gruesos, estatura: 188 cm, peso: 75kg
Señas particulares:	tatuaje con el nombre de juan y una cruz en la parte trasera del cuello
Prendas de vestir:	SIN DATO
Autoridades Competentes:	FISCALÍA GENERAL DE JUSTICIA DEL ESTADO DE ZACATECAS.

Si tienes información que ayude a la localización de alguna Persona Desaparecida o No Localizada, comunicate desde México al número telefónico 800 028 7783 o WhatsApp 55 1309 9024 y proporciona toda la información que tengas.

Gobierno de México | Gobernación | CNB Comisión Nacional de Búsqueda

ALERTA NACIONAL

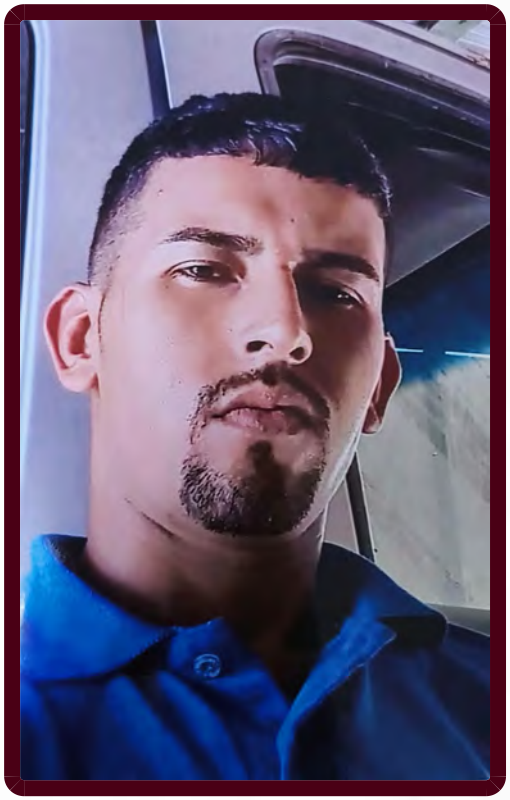

ALERTA NACIONAL

FICHA DE BÚSQUEDA DE PERSONA DESAPARECIDA

LUIS ANGEL GARCIA SALDAÑA
Folio Único de Identificación
FI26-1F370D8AB-8027-4301-9545-50FE09BD7955

Edad al momento de la desaparición: 24 **Edad Actual:** 24
Lugar de nacimiento: TAMAULIPAS
Sexo: HOMBRE **Genero:** MASCULINO
Nacionalidad: MEXICANA **¿Habla español?:** SI
Idioma o lengua indígena: SIN DATO **Discapacidad:** NO
Fecha de hechos: 27/08/2026 **Hora de hechos:** 07:30 **Fecha de percato:** 27/08/2026 **Hora de percato:** 07:30
Lugar de los hechos: ESTADO: TAMAULIPAS , MUNICIPIO: RÍO BRAVO
Carpeta de investigación FGJT/FEIDDFP/REY/UE1/00316/2026

DATOS	
Características físicas:	complexion: delgada, cara: ovalado, color de la piel: moreno, cabello: negro corto ondulado, ojos: cafés pequeños, nariz: recta, boca: pequeña, labios: medianos, estatura: 160 cm, peso: 67kg
Señas particulares:	NINGUNA
Prendas de vestir:	pantalón color: azul, playera color: negro, tenis color: negro
Autoridades Competentes:	FISCALÍA GENERAL DE JUSTICIA DEL ESTADO DE TAMAULIPAS.

La información que se visualiza de la persona desaparecida o no localizada, es recibida e integrada por las autoridades de la Federación y de las Entidades Federativas competentes, por lo que cualquier información que se visualice, puede ser con la autoridad de origen.

Si tienes información que ayude a la localización de alguna Persona Desaparecida o No Localizada, comunicate desde México al número telefónico 800 028 7783 o WhatsApp 55 1309 9024 y proporciona toda la información que tengas.

ALERTA NACIONAL



ALERTA NACIONAL

La información que se visualiza de la persona desaparecida o no localizada, es recibida e integrada por las autoridades de la Federación y de las Entidades Federativas competentes, por lo que cualquier información que se visualice, puede ser con la autoridad de origen.

FICHA DE BÚSQUEDA DE PERSONA DESAPARECIDA

LUIS ENRIQUE VELAZQUEZ LEYVA
Folio Único de Identificación
FI26-1150DA34F-779A-4976-B3CF-645854E79B28

Edad al momento de la desaparición: 31 **Edad Actual:** 31
Lugar de nacimiento: CIUDAD DE MEXICO
Sexo: HOMBRE **Genero:** MASCULINO
Nacionalidad: MEXICANA **¿Habla español?:** NO
Idioma o lengua indígena: SIN DATO **Discapacidad:** NO
Fecha de hechos: 03/03/2026 **Hora de hechos:** 09:00 **Fecha de percato:** 03/03/2026 **Hora de percato:** 09:00
Lugar de los hechos: ESTADO: CIUDAD DE MEXICO , MUNICIPIO: XOCHIMILCO
Carpeta de investigación CI-E-FDMDFDBP/C/UI-3 C/D/02325/09-2026

DATOS

Características físicas:	complexion: delgada, cara: redondo, color de la piel: moreno, cabello: castaño oscuro corto ondulado, ojos: cafés medianos, nariz: achatada, boca: mediana, labios: delgados, estatura: 145 cm, peso: 60kg
Señas particulares:	cicatriz en cuello lado derecho
Prendas de vestir:	SIN DATO
Autoridades Competentes:	FISCALÍA GENERAL DE JUSTICIA DE LA CIUDAD DE MÉXICO.

Si tienes información que ayude a la localización de alguna Persona Desaparecida o No Localizada, comunicate desde México al número telefónico 800 028 7783 o WhatsApp 55 1309 9024 y proporciona toda la información que tengas.

Gobierno de México | Gobernación | CNB Comisión Nacional de Búsqueda

ALERTA NACIONAL

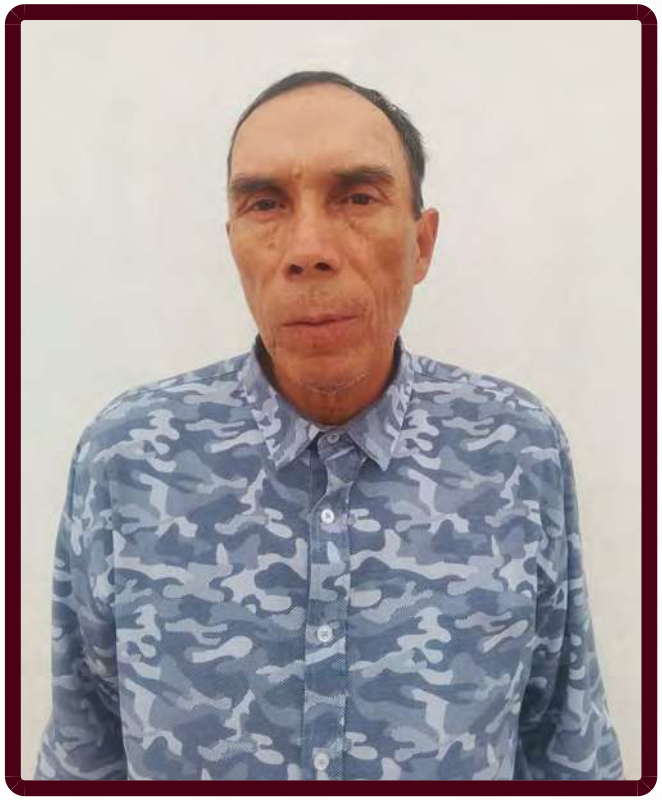

ALERTA NACIONAL

La información que se visualiza de la persona desaparecida o no localizada, es recibida e integrada por las autoridades de la Federación y de las Entidades Federativas competentes, por lo que cualquier información que se visualice, puede ser con la autoridad de origen.

FICHA DE BÚSQUEDA DE PERSONA DESAPARECIDA

LUIS MANUEL CALLEROS GARCIA
Folio Único de Identificación
FI26-13A4E584D-66D1-46AA-98A3-E0CCCB889B33

Edad al momento de la desaparición: 69 **Edad Actual:** 69
Lugar de nacimiento: DURANGO
Sexo: HOMBRE **Genero:** MASCULINO
Nacionalidad: MEXICANA **¿Habla español?:** SI
Idioma o lengua indígena: SIN DATO **Discapacidad:** NO
Fecha de hechos: 11/09/2026 **Hora de hechos:** 17:30 **Fecha de percato:** 11/09/2026 **Hora de percato:** 19:00
Lugar de los hechos: ESTADO: DURANGO , MUNICIPIO: DURANGO
Carpeta de investigación CDI/FGE/R1/DGO/13717/26

DATOS

Características físicas:	complexion: delgada, cara: ovalado, color de la piel: moreno, cabello: negro corto liso, ojos: negros pequeños, nariz: achatada, boca: pequeña, labios: delgados, estatura: 173 cm, peso: 60kg
Señas particulares:	NINGUNA
Prendas de vestir:	SIN DATO
Autoridades Competentes:	FISCALÍA GENERAL DEL ESTADO DE DURANGO.

Si tienes información que ayude a la localización de alguna Persona Desaparecida o No Localizada, comunicate desde México al número telefónico 800 028 7783 o WhatsApp 55 1309 9024 y proporciona toda la información que tengas.

Gobierno de México | Gobernación | CNB Comisión Nacional de Búsqueda

ALERTA NACIONAL



ALERTA NACIONAL

FICHA DE BÚSQUEDA DE PERSONA DESAPARECIDA

MANUEL NEVAREZ RIVAS
Folio Único de Identificación
FI26-128FB3863-7F35-4FB2-A55A-C7C858587348

Edad al momento de la desaparición: 86 **Edad Actual:** 86
Lugar de nacimiento: DURANGO
Sexo: HOMBRE **Genero:** MASCULINO
Nacionalidad: MEXICANA **¿Habla español?:** SI
Idioma o lengua indígena: SIN DATO **Discapacidad:** NO
Fecha de hechos: 13/09/2026 **Hora de hechos:** 09:30 **Fecha de percato:** 13/09/2026 **Hora de percato:** 09:40
Lugar de los hechos: ESTADO: DURANGO , MUNICIPIO: DURANGO
Carpeta de investigación CDI/FGE/R1/DGO/13748/26

DATOS	
Características físicas:	complexion: delgada, cara: ovalado, color de la piel: trigueño, cabello: cano corto ondulado, ojos: cafés medianos, nariz: recta, boca: mediana, labios: delgados, estatura: 170 cm, peso: 60kg
Señas particulares:	lentigos solares
Prendas de vestir:	SIN DATO
Autoridades Competentes:	FISCALÍA GENERAL DEL ESTADO DE DURANGO.

La información que se visualiza de la persona desaparecida o no localizada, es recibida e integrada por las autoridades de la Federación y de las Entidades Federativas competentes, por lo que cualquier información que se visualice, puede ser con la autoridad de origen.

Si tienes información que ayude a la localización de alguna Persona Desaparecida o No Localizada, comunicate desde México al número telefónico 800 028 7783 o WhatsApp 55 1309 9024 y proporciona toda la información que tengas.

Gobierno de México | Gobernación | CNB Comisión Nacional de Búsqueda

ALERTA NACIONAL

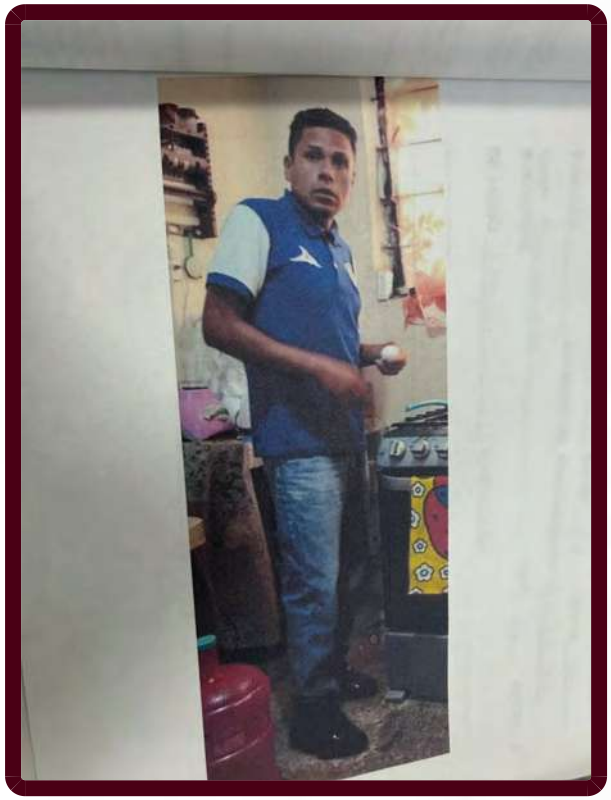

ALERTA NACIONAL

La información que se visualiza de la persona desaparecida o no localizada, es recibida e integrada por las autoridades de la Federación y de las Entidades Federativas competentes, por lo que cualquier información que se visualice, puede ser con la autoridad de origen.

FICHA DE BÚSQUEDA DE PERSONA DESAPARECIDA

MARCO MONTIEL TREJO
Folio Único de Identificación
FI26-1CF339EC6-BAE4-4AC6-A294-2CDBEA54EF74

Edad al momento de la desaparición: 29 **Edad Actual:** 30
Lugar de nacimiento: ESTADO DE MEXICO
Sexo: HOMBRE **Genero:** MASCULINO
Nacionalidad: MEXICANA **¿Habla español?:** SI
Idioma o lengua indígena: SIN DATO **Discapacidad:** NO
Fecha de hechos: 24/04/2026 **Hora de hechos:** 12:00 **Fecha de percato:** 24/04/2026 **Hora de percato:** 13:00
Lugar de los hechos: ESTADO: ESTADO DE MEXICO , MUNICIPIO: ECATEPEC DE MORELOS
Carpeta de investigación ECA/CAJ/ASC/034/113411/26/04

DATOS

Características físicas:	complexion: delgada, cara: ovalado, color de la piel: moreno, cabello: castaño claro corto no recuerda, ojos: cafés medianos, nariz: recta, boca: mediana, labios: medianos, estatura: 174 cm, peso: 80kg
Señas particulares:	tatuaje en el cuello con la letra m
Prendas de vestir:	SIN DATO
Autoridades Competentes:	FISCALÍA GENERAL DE JUSTICIA DEL ESTADO DE MÉXICO.

Si tienes información que ayude a la localización de alguna Persona Desaparecida o No Localizada, comunicate desde México al número telefónico 800 028 7783 o WhatsApp 55 1309 9024 y proporciona toda la información que tengas.

Gobierno de México | Gobernación | CNB Comisión Nacional de Búsqueda

ALERTA NACIONAL



FICHA DE BÚSQUEDA DE PERSONA DESAPARECIDA

MARIA CECILIA LUZ CADENA ROSAS
Folio Único de Identificación
FI26-17F285BE7-FD5B-41EB-B975-1C430190F74B

Edad al momento de la desaparición: 61 **Edad Actual:** 61
Lugar de nacimiento: PUEBLA
Sexo: MUJER **Genero:** FEMENINO
Nacionalidad: MEXICANA **¿Habla español?:** SI
Idioma o lengua indígena: CASTELLANO **Discapacidad:** NO
Fecha de hechos: 01/09/2026 **Hora de hechos:** 08:30 **Fecha de percato:** 01/09/2026 **Hora de percato:** 08:30
Lugar de los hechos: ESTADO: PUEBLA , MUNICIPIO: PUEBLA
Carpeta de investigación FGEP/CDI/FEIDDFPDCP/DESAPARECIDOS.B-I/001254/2026

DATOS	
Características físicas:	complexion: robusta, cara: ovalado, color de la piel: moreno, cabello: castaño oscuro largo ondulado, ojos: cafés medianos, nariz: recta, boca: mediana, labios: delgados, estatura: 155 cm, peso: 98kg
Señas particulares:	verrugas en los pomulos y en el cuello, cicatriz de aprox 3 cm en forma de c ubicada en la frente
Prendas de vestir:	blusa color: coral, pantalón color: blanco
Autoridades Competentes:	COMISIÓN DE BÚSQUEDA DE PERSONAS DEL ESTADO DE PUEBLA.

ALERTA NACIONAL

La información que se visualiza de la persona desaparecida o no localizada, es recibida e integrada por las autoridades de la Federación y de las Entidades Federativas competentes, por lo que cualquier información que se visualice, puede ser con la autoridad de origen.

Si tienes información que ayude a la localización de alguna Persona Desaparecida o No Localizada, comunicate desde México al número telefónico 800 028 7783 o WhatsApp 55 1309 9024 y proporciona toda la información que tengas.

ALERTA NACIONAL

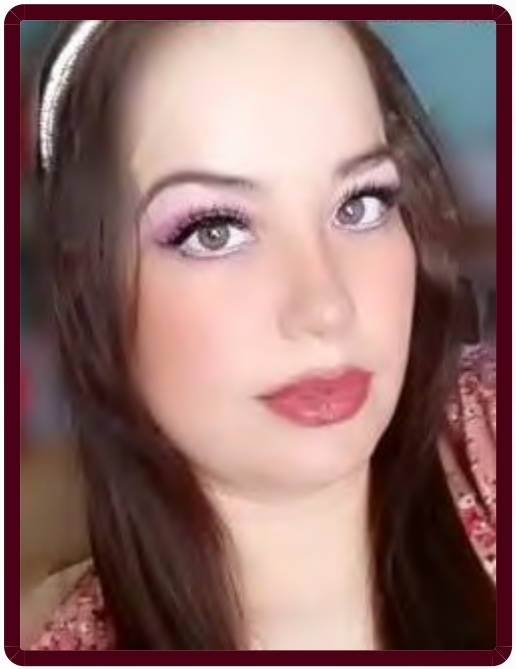

FICHA DE BÚSQUEDA DE PERSONA DESAPARECIDA

MARIA LUCERO PAREDES MEDINA
Folio Único de Identificación
FI26-1743CFA39-14B8-4B29-9F63-E3D3FDCE3582

Edad al momento de la desaparición: 38 **Edad Actual:** 38
Lugar de nacimiento: AGUASCALIENTES
Sexo: MUJER **Genero:** FEMENINO
Nacionalidad: MEXICANA **¿Habla español?:** SIN DATO
Idioma o lengua indígena: SIN DATO **Discapacidad:** NO
Fecha de hechos: 21/08/2026 **Hora de hechos:** 09:30 **Fecha de percato:** 25/08/2026 **Hora de percato:** 09:00
Lugar de los hechos: ESTADO: AGUASCALIENTES , MUNICIPIO: AGUASCALIENTES
Carpeta de investigación CI/AGS/21370/09-26

DATOS	
Características físicas:	complexion: robusta, cara: redondo, color de la piel: blanco, cabello: castaño claro largo liso, ojos: verdes grandes, nariz: recta, boca: mediana, labios: gruesos, estatura: 165 cm, peso: 75kg
Señas particulares:	cicatriz en una de las cejas
Prendas de vestir:	pantalón color: azul
Autoridades Competentes:	FISCALÍA GENERAL DEL ESTADO DE AGUASCALIENTES.

ALERTA NACIONAL

La información que se visualiza de la persona desaparecida o no localizada, es recibida e integrada por las autoridades de la Federación y de las Entidades Federativas competentes, por lo que cualquier información que se visualice, puede ser con la autoridad de origen.

Si tienes información que ayude a la localización de alguna Persona Desaparecida o No Localizada, comunicate desde México al número telefónico 800 028 7783 o WhatsApp 55 1309 9024 y proporciona toda la información que tengas.

Gobierno de México | Gobernación | CNB Comisión Nacional de Búsqueda

ALERTA NACIONAL



ALERTA NACIONAL

FICHA DE BÚSQUEDA DE PERSONA DESAPARECIDA

MARIFER MARTINEZ HERNANDEZ
Folio Único de Identificación
FI26-1C7890358-7FB5-4409-A456-DB662469776B

Edad al momento de la desaparición: 14 **Edad Actual:** 14
Lugar de nacimiento: VERACRUZ
Sexo: MUJER **Genero:** FEMENINO
Nacionalidad: MEXICANA **¿Habla español?:** SI
Idioma o lengua indígena: CASTELLANO **Discapacidad:** NO
Fecha de hechos: 11/09/2026 **Hora de hechos:** 10:00 **Fecha de percato:** 11/09/2026 **Hora de percato:** 10:00
Lugar de los hechos: ESTADO: CIUDAD DE MEXICO , MUNICIPIO: ÁLVARO OBREGÓN
Carpeta de investigación CI-E-FDMDFDBP/C/UI-2 C/D/02327/09-2026

DATOS

Características físicas:	complexion: mediana, cara: ovalado, color de la piel: moreno, cabello: negro mediano liso, ojos: cafés medianos, nariz: operada, boca: mediana, labios: medianos, estatura: 155 cm, peso: 45kg
Señas particulares:	lunar en mejilla derecha, lunar en mejilla izquierda
Prendas de vestir:	playera color: blanco, shorts color: azul
Autoridades Competentes:	FISCALÍA GENERAL DE JUSTICIA DE LA CIUDAD DE MÉXICO.

La información que se visualiza de la persona desaparecida o no localizada, es recibida e integrada por las autoridades de la Federación y de las Entidades Federativas competentes, por lo que cualquier información que se visualice, puede ser con la autoridad de origen.

Si tienes información que ayude a la localización de alguna Persona Desaparecida o No Localizada, comunicate desde México al número telefónico 800 028 7783 o WhatsApp 55 1309 9024 y proporciona toda la información que tengas.

Gobierno de México | Gobernación | CNB Comisión Nacional de Búsqueda

ALERTA NACIONAL



FICHA DE BÚSQUEDA DE PERSONA DESAPARECIDA

MARTIN BERNAL MARTINEZ
Folio Único de Identificación
FI26-15480FBB8-53D9-4106-A369-C56FE7CA2C98

Edad al momento de la desaparición: 34 **Edad Actual:** 34
Lugar de nacimiento: GUANAJUATO
Sexo: HOMBRE **Genero:** MASCULINO
Nacionalidad: MEXICANA **¿Habla español?:** SIN DATO
Idioma o lengua indígena: SIN DATO **Discapacidad:** NO
Fecha de hechos: 03/07/2026 **Hora de hechos:** 00:00 **Fecha de percato:** 03/07/2026 **Hora de percato:** 00:00
Lugar de los hechos: ESTADO: GUANAJUATO , MUNICIPIO: SALVATIERRA
Carpeta de investigación 79123/2026

DATOS

Características físicas:	complexion: delgada, cara: redondo, color de la piel: moreno, cabello: negro corto crespo, ojos: cafés pequeños, nariz: recta, boca: pequeña, labios: delgados, estatura: 168 cm, peso: 70kg
Señas particulares:	NINGUNA
Prendas de vestir:	chamarra color: gris, shorts color: cafe, tenis color: negro
Autoridades Competentes:	COMISIÓN ESTATAL DE BÚSQUEDA DE PERSONAS DEL ESTADO DE GUANAJUATO.

ALERTA NACIONAL

La información que se visualiza de la persona desaparecida o no localizada, es recibida e integrada por las autoridades de la Federación y de las Entidades Federativas competentes, por lo que cualquier información que se visualice, puede ser con la autoridad de origen.

Si tienes información que ayude a la localización de alguna Persona Desaparecida o No Localizada, comunicate desde México al número telefónico 800 028 7783 o WhatsApp 55 1309 9024 y proporciona toda la información que tengas.

Gobierno de México | Gobernación | CNB Comisión Nacional de Búsqueda

ALERTA NACIONAL



FICHA DE BÚSQUEDA DE PERSONA DESAPARECIDA

MIGUEL ANGEL VILLANUEVA ORTEGA
Folio Único de Identificación
FI26-1D42E2C73-0AE8-4429-ADCA-44A0CD60766F

Edad al momento de la desaparición: 23 **Edad Actual:** 23
Lugar de nacimiento: GUANAJUATO
Sexo: HOMBRE **Genero:** MASCULINO
Nacionalidad: MEXICANA **¿Habla español?:** SI
Idioma o lengua indígena: SIN DATO **Discapacidad:** NO
Fecha de hechos: 03/07/2026 **Hora de hechos:** 00:00 **Fecha de percato:** 03/07/2026 **Hora de percato:** 00:00
Lugar de los hechos: ESTADO: GUANAJUATO , MUNICIPIO: SALVATIERRA
Carpeta de investigación 78293/2026

DATOS	
Características físicas:	complexion: delgada, cara: ovalado, color de la piel: moreno, cabello: negro corto crespo, ojos: cafés medianos, nariz: achatada, boca: mediana, labios: gruesos, estatura: 160 cm, peso: 60kg
Señas particulares:	tatuaje en el pie izquierdo la imagen de un duende, tatuaje en la muñeca derecha siendo una rosa, diversas cicatrices por acne
Prendas de vestir:	chamarra color: guinda, pants color: negro, playera, tenis color: negro
Autoridades Competentes:	COMISIÓN ESTATAL DE BÚSQUEDA DE PERSONAS DEL ESTADO DE GUANAJUATO.

ALERTA NACIONAL

La información que se visualiza de la persona desaparecida o no localizada, es recibida e integrada por las autoridades de la Federación y de las Entidades Federativas competentes, por lo que cualquier información que se visualice, puede ser con la autoridad de origen.

Si tienes información que ayude a la localización de alguna Persona Desaparecida o No Localizada, comunicate desde México al número telefónico 800 028 7783 o WhatsApp 55 1309 9024 y proporciona toda la información que tengas.

Gobierno de México | Gobernación | CNB Comisión Nacional de Búsqueda

ALERTA NACIONAL



ALERTA NACIONAL

FICHA DE BÚSQUEDA DE PERSONA DESAPARECIDA

OSCAR ALEJANDRO MUÑIZ GONZALEZ
Folio Único de Identificación
FI26-1E23B9084-D27B-4370-99A8-9627D208C4C7

Edad al momento de la desaparición: 28 **Edad Actual:** 28
Lugar de nacimiento: TAMAULIPAS
Sexo: HOMBRE **Genero:** MASCULINO
Nacionalidad: MEXICANA **¿Habla español?:** SI
Idioma o lengua indígena: SIN DATO **Discapacidad:** NO
Fecha de hechos: 25/08/2026 **Hora de hechos:** 15:00 **Fecha de percato:** 25/08/2026 **Hora de percato:** 15:00
Lugar de los hechos: ESTADO: TAMAULIPAS , MUNICIPIO: REYNOSA
Carpeta de investigación FGJT/FEIDDFP/REY/UE1/00319/2026

DATOS	
Características físicas:	complexion: mediana, cara: ovalado, color de la piel: trigueño, cabello: negro corto liso, ojos: cafés medianos, nariz: recta, boca: mediana, labios: medianos, estatura: 180 cm, peso: 80kg
Señas particulares:	cicatriz en la ceja, tatuaje de jesucristo en la mano, tatuaje de un reloj en antebrazo
Prendas de vestir:	playera color: blanco, shorts color: negro, tenis color: negro
Autoridades Competentes:	FISCALÍA GENERAL DE JUSTICIA DEL ESTADO DE TAMAULIPAS.

La información que se visualiza de la persona desaparecida o no localizada, es recibida e integrada por las autoridades de la Federación y de las Entidades Federativas competentes, por lo que cualquier información que se visualice, puede ser con la autoridad de origen.

Si tienes información que ayude a la localización de alguna Persona Desaparecida o No Localizada, comunicate desde México al número telefónico 800 028 7783 o WhatsApp 55 1309 9024 y proporciona toda la información que tengas.

Gobierno de México | Gobernación | CNB Comisión Nacional de Búsqueda

ALERTA NACIONAL



ALERTA NACIONAL

FICHA DE BÚSQUEDA DE PERSONA DESAPARECIDA

OSMAN DILAN CARRILLO GONZALEZ
Folio Único de Identificación
FI26-1EAFF872B-4529-4966-923D-DE19BD01CD33

Edad al momento de la desaparición: 18 **Edad Actual:** 18
Lugar de nacimiento: DURANGO
Sexo: HOMBRE **Genero:** MASCULINO
Nacionalidad: MEXICANA **¿Habla español?:** SI
Idioma o lengua indígena: SIN DATO **Discapacidad:** NO
Fecha de hechos: 26/08/2026 **Hora de hechos:** 19:00 **Fecha de percato:** 26/08/2026 **Hora de percato:** 22:00
Lugar de los hechos: ESTADO: DURANGO , MUNICIPIO: DURANGO
Carpeta de investigación CDI/FGE/R1/DGO/13670/26

DATOS	
Características físicas:	complexion: delgada, cara: ovalado, color de la piel: blanco, cabello: castaño claro corto liso, ojos: cafés medianos, nariz: recta, boca: grande, labios: delgados, estatura: 180 cm, peso: 56kg
Señas particulares:	unas alas
Prendas de vestir:	SIN DATO
Autoridades Competentes:	FISCALÍA GENERAL DEL ESTADO DE DURANGO.

La información que se visualiza de la persona desaparecida o no localizada, es recibida e integrada por las autoridades de la Federación y de las Entidades Federativas competentes, por lo que cualquier información que se visualice, puede ser con la autoridad de origen.

Si tienes información que ayude a la localización de alguna Persona Desaparecida o No Localizada, comunicate desde México al número telefónico 800 028 7783 o WhatsApp 55 1309 9024 y proporciona toda la información que tengas.

Gobierno de México | Gobernación | CNB Comisión Nacional de Búsqueda

ALERTA NACIONAL



ALERTA NACIONAL

FICHA DE BÚSQUEDA DE PERSONA DESAPARECIDA

PEDRO DE JESUS TRINIDAD LOPEZ
Folio Único de Identificación
FI26-1E3F97F42-9C5F-4B5C-A78F-FE16EFFC8AD7

Edad al momento de la desaparición: 25 **Edad Actual:** 25
Lugar de nacimiento: VERACRUZ
Sexo: HOMBRE **Genero:** MASCULINO
Nacionalidad: MEXICANA **¿Habla español?:** SI
Idioma o lengua indígena: SIN DATO **Discapacidad:** NO
Fecha de hechos: 26/08/2026 **Hora de hechos:** 18:30 **Fecha de percato:** 26/08/2026 **Hora de percato:** 18:30
Lugar de los hechos: ESTADO: VERACRUZ , MUNICIPIO: HUATUSCO
Carpeta de investigación HUA/FIM/FEADPD/018/2026

DATOS

Características físicas:	complexion: robusta, cara: redondo, color de la piel: moreno, cabello: negro corto liso, ojos: cafés grandes, nariz: achatada, boca: grande, labios: medianos, estatura: 160 cm, peso: 60kg
Señas particulares:	cicatriz en el pulgar derecho
Prendas de vestir:	SIN DATO
Autoridades Competentes:	FISCALÍA GENERAL DEL ESTADO DE VERACRUZ DE IGNACIO DE LA LLAVE.

La información que se visualiza de la persona desaparecida o no localizada, es recibida e integrada por las autoridades de la Federación y de las Entidades Federativas competentes, por lo que cualquier información que se visualice, puede ser con la autoridad de origen.

Si tienes información que ayude a la localización de alguna Persona Desaparecida o No Localizada, comunicate desde México al número telefónico 800 028 7783 o WhatsApp 55 1309 9024 y proporciona toda la información que tengas.

ALERTA NACIONAL



ALERTA NACIONAL

FICHA DE BÚSQUEDA DE PERSONA DESAPARECIDA

PORFIRIO GONZALEZ MERCADO
Folio Único de Identificación
FI26-1C95CDD15-EA7F-4F46-AF45-699BC6F8B3BB

Edad al momento de la desaparición: 33 **Edad Actual:** 33
Lugar de nacimiento: DURANGO
Sexo: HOMBRE **Genero:** MASCULINO
Nacionalidad: MEXICANA **¿Habla español?:** SI
Idioma o lengua indígena: SIN DATO **Discapacidad:** NO
Fecha de hechos: 30/08/2026 **Hora de hechos:** 08:00 **Fecha de percato:** 09/09/2026 **Hora de percato:** 12:30
Lugar de los hechos: ESTADO: DURANGO , MUNICIPIO: DURANGO
Carpeta de investigación CDI/FGE/R1/DGO/13736/26

DATOS

Características físicas:	complexion: delgada, cara: ovalado, color de la piel: amarillo, cabello: castaño claro corto lanoso, ojos: miel medianos, nariz: achatada, boca: pequeña, labios: delgados, estatura: 164 cm, peso: 60kg
Señas particulares:	cicatriz en la muñeca de la mano derecha
Prendas de vestir:	SIN DATO
Autoridades Competentes:	FISCALÍA GENERAL DEL ESTADO DE DURANGO.

La información que se visualiza de la persona desaparecida o no localizada, es recibida e integrada por las autoridades de la Federación y de las Entidades Federativas competentes, por lo que cualquier información que se visualice, puede ser con la autoridad de origen.

Si tienes información que ayude a la localización de alguna Persona Desaparecida o No Localizada, comunicate desde México al número telefónico 800 028 7783 o WhatsApp 55 1309 9024 y proporciona toda la información que tengas.

Gobierno de México | Gobernación | CNB Comisión Nacional de Búsqueda

ALERTA NACIONAL



FICHA DE BÚSQUEDA DE PERSONA DESAPARECIDA

ROGELIO RAMIREZ GARCIA
Folio Único de Identificación
FI26-1A852AFCF-9356-452E-AAA7-F06AF0468E81

Edad al momento de la desaparición: 19 **Edad Actual:** 19
Lugar de nacimiento: ZACATECAS
Sexo: HOMBRE **Genero:** MASCULINO
Nacionalidad: MEXICANA **¿Habla español?:** SIN DATO
Idioma o lengua indígena: SIN DATO **Discapacidad:** NO
Fecha de hechos: 09/09/2026 **Hora de hechos:** 19:00 **Fecha de percato:** 10/09/2026 **Hora de percato:** 20:27
Lugar de los hechos: ESTADO: ZACATECAS , MUNICIPIO: ZACATECAS
Carpeta de investigación FGJEZ/FEDFPDCP-ZAC/9105/2026-9

DATOS

Características físicas:	complexion: delgada, cara: cuadrado, color de la piel: blanco, ojos: cafés medianos, nariz: achatada, boca: mediana, labios: medianos, estatura: 176 cm, peso: 65kg
Señas particulares:	cicatriz en la rodilla derecha, cicatriz en lado derecho del rostro
Prendas de vestir:	SIN DATO
Autoridades Competentes:	FISCALÍA GENERAL DE JUSTICIA DEL ESTADO DE ZACATECAS.

ALERTA NACIONAL

La información que se visualiza de la persona desaparecida o no localizada, es recibida e integrada por las autoridades de la Federación y de las Entidades Federativas competentes, por lo que cualquier información que se visualice, puede ser con la autoridad de origen.

Si tienes información que ayude a la localización de alguna Persona Desaparecida o No Localizada, comunicate desde México al número telefónico 800 028 7783 o WhatsApp 55 1309 9024 y proporciona toda la información que tengas.

Gobierno de México | Gobernación | CNB Comisión Nacional de Búsqueda

ALERTA NACIONAL



FICHA DE BÚSQUEDA DE PERSONA DESAPARECIDA

SERGIO ZENON ALEMAN
Folio Único de Identificación
FI26-18F4C7507-35E9-4C50-8CCF-5D707BF2B9EE

Edad al momento de la desaparición: 29 **Edad Actual:** 29
Lugar de nacimiento: MORELOS
Sexo: HOMBRE **Genero:** MASCULINO
Nacionalidad: MEXICANA **¿Habla español?:** SI
Idioma o lengua indígena: SIN DATO **Discapacidad:** NO
Fecha de hechos: 06/09/2026 **Hora de hechos:** 12:00 **Fecha de percato:** 12/09/2026 **Hora de percato:** 14:00
Lugar de los hechos: ESTADO: MORELOS , MUNICIPIO: XOCHITEPEC
Carpeta de investigación SC01/9515/2026

DATOS	
Características físicas:	complexion: delgada, cara: ovalado, color de la piel: moreno, cabello: negro no recuerda liso, ojos: cafés pequeños, nariz: achatada, boca: pequeña, labios: medianos, estatura: 160 cm, peso: 60kg
Señas particulares:	tatuaje en hombro derecho la silueta de medio corazn
Prendas de vestir:	SIN DATO
Autoridades Competentes:	FISCALÍA GENERAL DEL ESTADO DE MORELOS.

ALERTA NACIONAL

La información que se visualiza de la persona desaparecida o no localizada, es recibida e integrada por las autoridades de la Federación y de las Entidades Federativas competentes, por lo que cualquier información que se visualice, puede ser con la autoridad de origen.

Si tienes información que ayude a la localización de alguna Persona Desaparecida o No Localizada, comunicate desde México al número telefónico 800 028 7783 o WhatsApp 55 1309 9024 y proporciona toda la información que tengas.

Gobierno de México | Gobernación | CNB Comisión Nacional de Búsqueda

ALERTA NACIONAL



FICHA DE BÚSQUEDA DE PERSONA DESAPARECIDA

SILVIA LIZBETH ALCALA FABIAN
Folio Único de Identificación
FI26-1AB780F03-83A3-4C95-934F-545A4E71A4EE

Edad al momento de la desaparición: 26 **Edad Actual:** 26
Lugar de nacimiento: MICHOACAN
Sexo: MUJER **Genero:** FEMENINO
Nacionalidad: MEXICANA **¿Habla español?:** SI
Idioma o lengua indígena: SIN DATO **Discapacidad:** NO
Fecha de hechos: 05/09/2026 **Hora de hechos:** 10:30 **Fecha de percato:** 05/09/2026 **Hora de percato:** 10:30
Lugar de los hechos: ESTADO: MICHOACAN , MUNICIPIO: PÁTZCUARO
Carpeta de investigación FEPD/38523/2026

DATOS	
Características físicas:	complexion: mediana, cara: cuadrado, color de la piel: moreno, cabello: castaño oscuro mediano liso, ojos: cafés medianos, nariz: recta, boca: mediana, labios: delgados, estatura: 155 cm, peso: 68kg
Señas particulares:	cicatriz en el vientre
Prendas de vestir:	SIN DATO
Autoridades Competentes:	FISCALÍA GENERAL DEL ESTADO DE MICHOACÁN.

ALERTA NACIONAL

La información que se visualiza de la persona desaparecida o no localizada, es recibida e integrada por las autoridades de la Federación y de las Entidades Federativas competentes, por lo que cualquier información que se visualice, puede ser con la autoridad de origen.

Si tienes información que ayude a la localización de alguna Persona Desaparecida o No Localizada, comunicate desde México al número telefónico 800 028 7783 o WhatsApp 55 1309 9024 y proporciona toda la información que tengas.

Gobierno de México | Gobernación | CNB Comisión Nacional de Búsqueda

ALERTA NACIONAL



ALERTA NACIONAL

FICHA DE BÚSQUEDA DE PERSONA DESAPARECIDA

TANIA BERENICE QUEZADA ROSAS
Folio Único de Identificación
FI26-13936C3DA-7803-4867-AE24-0AA7598262E0

Edad al momento de la desaparición: 25 **Edad Actual:** 33
Lugar de nacimiento: JALISCO
Sexo: MUJER **Genero:** FEMENINO
Nacionalidad: MEXICANA **¿Habla español?:** SI
Idioma o lengua indígena: SIN DATO **Discapacidad:** NO
Fecha de hechos: 14/10/2018 **Hora de hechos:** 22:45 **Fecha de percato:** 14/10/2018 **Hora de percato:** 22:45
Lugar de los hechos: ESTADO: JALISCO , MUNICIPIO: TLAJOMULCO DE ZÚÑIGA
Carpeta de investigación 65356/2018

DATOS	
Características físicas:	complexion: delgada, color de la piel: trigueño, ojos: cafés medianos, nariz: recta, boca: mediana, labios: medianos, estatura: 155 cm, peso: 42kg
Señas particulares:	lunar en el estomago, piercing en el ombligo, cicatriz en el labio inferior de el lado derecho, en uno de los brazos la cicatriz de una mordida, tatuaje en la pierna derecha con la figura de un atrapasueños con el nombre de edson, tatuaje con forma de huellas de un puma en el abdomen y termina en el costado derecho, tatuaje de un moño en el muslo derecho por la parte trasera
Prendas de vestir:	blusa, pantiblusa, bluson color: rojo, shorts color: azul, tenis color: blanco
Autoridades Competentes:	FISCALÍA GENERAL DEL ESTADO DE JALISCO.

La información que se visualiza de la persona desaparecida o no localizada, es recibida e integrada por las autoridades de la Federación y de las Entidades Federativas competentes, por lo que cualquier información que se visualice, puede ser con la autoridad de origen.

Si tienes información que ayude a la localización de alguna Persona Desaparecida o No Localizada, comunicate desde México al número telefónico 800 028 7783 o WhatsApp 55 1309 9024 y proporciona toda la información que tengas.

Gobierno de México | Gobernación | CNB Comisión Nacional de Búsqueda

ALERTA NACIONAL



ALERTA NACIONAL

FICHA DE BÚSQUEDA DE PERSONA DESAPARECIDA

VICTOR ZAVALA MOTA
Folio Único de Identificación
FI26-1787EB1B8-3221-4347-9941-E337BFB60087

Edad al momento de la desaparición: 39 **Edad Actual:** 39
Lugar de nacimiento: CIUDAD DE MEXICO
Sexo: HOMBRE **Genero:** MASCULINO
Nacionalidad: MEXICANA **¿Habla español?:** SI
Idioma o lengua indígena: SIN DATO **Discapacidad:** NO
Fecha de hechos: 03/09/2026 **Hora de hechos:** 16:10 **Fecha de percato:** 03/09/2026 **Hora de percato:** 16:10
Lugar de los hechos: ESTADO: CIUDAD DE MEXICO , MUNICIPIO: IZTACALCO
Carpeta de investigación CI-E-FDMDFDBP/C/UI-2 C/D/02315/09-2026

DATOS

Características físicas:	complexion: mediana, cara: redondo, color de la piel: moreno, cabello: negro corto liso, ojos: negros pequeños, nariz: recta, boca: grande, labios: gruesos, estatura: 165 cm, peso: 60kg
Señas particulares:	lunar grande del lado izquierdo de la nariz
Prendas de vestir:	botas color: negro, pantalón color: azul marino, playera color: negro, sudadera color: mostaza
Autoridades Competentes:	FISCALÍA GENERAL DE JUSTICIA DE LA CIUDAD DE MÉXICO.

La información que se visualiza de la persona desaparecida o no localizada, es recibida e integrada por las autoridades de la Federación y de las Entidades Federativas competentes, por lo que cualquier información que se visualice, puede ser con la autoridad de origen.

Si tienes información que ayude a la localización de alguna Persona Desaparecida o No Localizada, comunicate desde México al número telefónico 800 028 7783 o WhatsApp 55 1309 9024 y proporciona toda la información que tengas.

ALERTA NACIONAL



ALERTA NACIONAL

La información que se visualiza de la persona desaparecida o no localizada, es recibida e integrada por las autoridades de la Federación y de las Entidades Federativas competentes, por lo que cualquier información que se visualice, puede ser con la autoridad de origen.

FICHA DE BÚSQUEDA DE PERSONA DESAPARECIDA

ABIUD LOPEZ JIMENEZ
Folio Único de Identificación
FI26-17D7E1F12-0884-4D9C-8DD0-B08B63BD09AB

Edad al momento de la desaparición: 15 **Edad Actual:** 15
Lugar de nacimiento: OAXACA
Sexo: HOMBRE **Genero:** MASCULINO
Nacionalidad: MEXICANA **¿Habla español?:** SI
Idioma o lengua indígena: SIN DATO **Discapacidad:** NO
Fecha de hechos: 22/08/2026 **Hora de hechos:** 07:10 **Fecha de percato:** 22/08/2026 **Hora de percato:** 07:15
Lugar de los hechos: ESTADO: OAXACA , MUNICIPIO: SANTA MARÍA ATZOMPA
Carpeta de investigación 19146/UNOL/2026

DATOS	
Características físicas:	complexion: delgada, cara: redondo, color de la piel: moreno, cabello: negro corto liso, ojos: cafés medianos, nariz: achatada, boca: mediana, labios: delgados, estatura: 165 cm, peso: 58kg
Señas particulares:	lunar en la mejilla izquierda
Prendas de vestir:	SIN DATO
Autoridades Competentes:	FISCALÍA GENERAL DEL ESTADO DE OAXACA.

Si tienes información que ayude a la localización de alguna Persona Desaparecida o No Localizada, comunicate desde México al número telefónico 800 028 7783 o WhatsApp 55 1309 9024 y proporciona toda la información que tengas.

Gobierno de México | Gobernación | CNB Comisión Nacional de Búsqueda

ALERTA NACIONAL



ALERTA NACIONAL

FICHA DE BÚSQUEDA DE PERSONA DESAPARECIDA

ABNER JAZIEL PINA SALMERON
Folio Único de Identificación
FI26-1E00E151D-271D-4DAE-81DF-C3226A1E22B0

Edad al momento de la desaparición: 19 **Edad Actual:** 19
Lugar de nacimiento: GUERRERO
Sexo: HOMBRE **Genero:** MASCULINO
Nacionalidad: MEXICANA **¿Habla español?:** SI
Idioma o lengua indígena: SIN DATO **Discapacidad:** NO
Fecha de hechos: 19/08/2026 **Hora de hechos:** 14:00 **Fecha de percato:** 19/08/2026 **Hora de percato:** 14:00
Lugar de los hechos: ESTADO: GUERRERO , MUNICIPIO: IGUALA DE LA INDEPENDENCIA
Carpeta de investigación 12022511000199080926

DATOS	
Características físicas:	complexion: delgada, cara: ovalado, color de la piel: moreno, cabello: negro mediano liso, ojos: negros medianos, nariz: alomada, boca: pequeña, labios: delgados, estatura: 147 cm, peso: 50kg
Señas particulares:	tatuaje en forma de una cruz del lado deracho del cuello
Prendas de vestir:	SIN DATO
Autoridades Competentes:	FISCALÍA GENERAL DEL ESTADO DE GUERRERO.

La información que se visualiza de la persona desaparecida o no localizada, es recibida e integrada por las autoridades de la Federación y de las Entidades Federativas competentes, por lo que cualquier información que se visualice, puede ser con la autoridad de origen.

Si tienes información que ayude a la localización de alguna Persona Desaparecida o No Localizada, comunicate desde México al número telefónico 800 028 7783 o WhatsApp 55 1309 9024 y proporciona toda la información que tengas.

Gobierno de México | Gobernación | CNB Comisión Nacional de Búsqueda

ALERTA NACIONAL



FICHA DE BÚSQUEDA DE PERSONA DESAPARECIDA

ANDREA JIMENA VASQUEZ CORONEL
Folio Único de Identificación
FI26-169CD7A17-BB00-49C2-ADB8-03128B00BC6F

Edad al momento de la desaparición: 24 **Edad Actual:** 24
Lugar de nacimiento: PUEBLA
Sexo: MUJER **Genero:** FEMENINO
Nacionalidad: MEXICANA **¿Habla español?:** SIN DATO
Idioma o lengua indígena: SIN DATO **Discapacidad:** NO
Fecha de hechos: 02/09/2026 **Hora de hechos:** 17:30 **Fecha de percato:** 03/09/2026 **Hora de percato:** 17:30
Lugar de los hechos: ESTADO: PUEBLA , MUNICIPIO: PUEBLA
Carpeta de investigación FGEP/CDI/FEIDDFPDCP/DESAPARECIDOS-I/001225/2026

DATOS	
Características físicas:	complexion: delgada, cara: cuadrado, color de la piel: moreno, cabello: castaño oscuro corto liso, ojos: cafés medianos, nariz: achatada, boca: mediana, labios: gruesos, estatura: 160 cm, peso: 54kg
Señas particulares:	tiene un lunar abajo del labio inferior del derecho de color negro de aproximadamente de menos de medio centmetro
Prendas de vestir:	SIN DATO
Autoridades Competentes:	FISCALÍA GENERAL DEL ESTADO DE PUEBLA.

ALERTA NACIONAL

La información que se visualiza de la persona desaparecida o no localizada, es recibida e integrada por las autoridades de la Federación y de las Entidades Federativas competentes, por lo que cualquier información que se visualice, puede ser con la autoridad de origen.

Si tienes información que ayude a la localización de alguna Persona Desaparecida o No Localizada, comunicate desde México al número telefónico 800 028 7783 o WhatsApp 55 1309 9024 y proporciona toda la información que tengas.

Gobierno de México | Gobernación | CNB Comisión Nacional de Búsqueda

ALERTA NACIONAL



ALERTA NACIONAL

FICHA DE BÚSQUEDA DE PERSONA DESAPARECIDA

ANGEL DE JESUS HERNANDEZ HERNANDEZ
Folio Único de Identificación
FI26-113A24740-2138-4303-98F7-5C0452DEB0FC

Edad al momento de la desaparición: 27 **Edad Actual:** 30
Lugar de nacimiento: JALISCO
Sexo: HOMBRE **Genero:** MASCULINO
Nacionalidad: MEXICANA **¿Habla español?:** SI
Idioma o lengua indígena: SIN DATO **Discapacidad:** NO
Fecha de hechos: 03/11/2023 **Hora de hechos:** 19:30 **Fecha de percato:** 04/11/2023 **Hora de percato:** 07:30
Lugar de los hechos: ESTADO: JALISCO , MUNICIPIO: TLAJOMULCO DE ZÚÑIGA
Carpeta de investigación 62594/2024

DATOS

Características físicas:	complexion: robusta, cara: redondo, color de la piel: blanco, ojos: cafés medianos, nariz: recta, boca: mediana, labios: medianos, estatura: 165 cm, peso: 95kg
Señas particulares:	cicatriz de cirugia de muñeca de 7 cm con placa y clavos , 3 a 4 cms en el area del empeine piez izquierdo, perforacion con arete de broquel, perforacion de arete de broquel, lunar pequeño color cafe arriba del labio , clavo y placa en la brazo izquiero por fractura de muñeca, de 2 cms en cabeza parte de atras
Prendas de vestir:	bikini color: negro, calcetin color: negro, camiseta color: cafe, pantalón color: azul cielo, zapatos color: blanco
Autoridades Competentes:	FISCALÍA GENERAL DEL ESTADO DE JALISCO.

La información que se visualiza de la persona desaparecida o no localizada, es recibida e integrada por las autoridades de la Federación y de las Entidades Federativas competentes, por lo que cualquier información que se visualice, puede ser con la autoridad de origen.

Si tienes información que ayude a la localización de alguna Persona Desaparecida o No Localizada, comunicate desde México al número telefónico 800 028 7783 o WhatsApp 55 1309 9024 y proporciona toda la información que tengas.

Gobierno de México | Gobernación | CNB Comisión Nacional de Búsqueda

ALERTA NACIONAL



FICHA DE BÚSQUEDA DE PERSONA DESAPARECIDA

BARTOLOME MARGARITO HERNANDEZ MORFINEZ
Folio Único de Identificación
FI26-158ABDF66-5B49-4B41-9FB7-2EED59B52B28

Edad al momento de la desaparición: 72 **Edad Actual:** 72
Lugar de nacimiento: PUEBLA
Sexo: HOMBRE **Genero:** MASCULINO
Nacionalidad: MEXICANA **¿Habla español?:** SIN DATO
Idioma o lengua indígena: SIN DATO **Discapacidad:** NO
Fecha de hechos: 06/09/2026 **Hora de hechos:** 11:00 **Fecha de percato:** 06/09/2026 **Hora de percato:** 11:00
Lugar de los hechos: ESTADO: PUEBLA , MUNICIPIO: SAN GABRIEL CHILAC
Carpeta de investigación FGEP/CDI/FEIDDFPDCP/TEHUACAN-I/001264/2026

DATOS	
Características físicas:	complexion: delgada, cara: ovalado, color de la piel: moreno, cabello: entrecano corto liso, ojos: cafés medianos, nariz: no recuerda, boca: grande, labios: gruesos, estatura: 160 cm, peso: 60kg
Señas particulares:	ausencia de la mitad de sus dedos indice y medio de la mano derecha
Prendas de vestir:	SIN DATO
Autoridades Competentes:	FISCALÍA GENERAL DEL ESTADO DE PUEBLA.

ALERTA NACIONAL

La información que se visualiza de la persona desaparecida o no localizada, es recibida e integrada por las autoridades de la Federación y de las Entidades Federativas competentes, por lo que cualquier información que se visualice, puede ser con la autoridad de origen.

Si tienes información que ayude a la localización de alguna Persona Desaparecida o No Localizada, comunicate desde México al número telefónico 800 028 7783 o WhatsApp 55 1309 9024 y proporciona toda la información que tengas.

ALERTA NACIONAL



FICHA DE BÚSQUEDA DE PERSONA DESAPARECIDA

CARLOS AMADOR PONCE DE LEON
Folio Único de Identificación
FI26-150DCC9DD-F607-43B9-A309-A9E4E0E697D2

Edad al momento de la desaparición: 75 **Edad Actual:** 75
Lugar de nacimiento: PUEBLA
Sexo: HOMBRE **Genero:** MASCULINO
Nacionalidad: MEXICANA **¿Habla español?:** SIN DATO
Idioma o lengua indígena: SIN DATO **Discapacidad:** NO
Fecha de hechos: 05/09/2026 **Hora de hechos:** 05:30 **Fecha de percato:** 05/09/2026 **Hora de percato:** 05:30
Lugar de los hechos: ESTADO: PUEBLA , MUNICIPIO: SAN ANDRÉS CHOLULA
Carpeta de investigación FGEP/CDI/FEIDDFPDCP/DESAPARECIDOS.B-I/001261/2026

DATOS	
Características físicas:	complexion: delgada, cara: ovalado, color de la piel: blanco, cabello: castaño oscuro mediano crespo, ojos: cafés medianos, nariz: achatada, boca: mediana, labios: medianos, estatura: 155 cm, peso: 60kg
Señas particulares:	una cruz en la pierna derecha en tinta color azul
Prendas de vestir:	SIN DATO
Autoridades Competentes:	FISCALÍA GENERAL DEL ESTADO DE PUEBLA.

ALERTA NACIONAL

La información que se visualiza de la persona desaparecida o no localizada, es recibida e integrada por las autoridades de la Federación y de las Entidades Federativas competentes, por lo que cualquier información que se visualice, puede ser con la autoridad de origen.

Si tienes información que ayude a la localización de alguna Persona Desaparecida o No Localizada, comunicate desde México al número telefónico 800 028 7783 o WhatsApp 55 1309 9024 y proporciona toda la información que tengas.

Gobierno de México | Gobernación | CNB Comisión Nacional de Búsqueda

ALERTA NACIONAL



ALERTA NACIONAL

La información que se visualiza de la persona desaparecida o no localizada, es recibida e integrada por las autoridades de la Federación y de las Entidades Federativas competentes, por lo que cualquier información que se visualice, puede ser con la autoridad de origen.

FICHA DE BÚSQUEDA DE PERSONA DESAPARECIDA

ERICK ALAN GALICIA GODINEZ
Folio Único de Identificación
FI26-14EC308E6-3AAB-4F33-ACBE-73AFF3701676

Edad al momento de la desaparición: 35 **Edad Actual:** 35
Lugar de nacimiento: ESTADO DE MEXICO
Sexo: HOMBRE **Genero:** MASCULINO
Nacionalidad: MEXICANA **¿Habla español?:** SI
Idioma o lengua indígena: SIN DATO **Discapacidad:** NO
Fecha de hechos: 12/06/2026 **Hora de hechos:** 20:30 **Fecha de percato:** 09/09/2026 **Hora de percato:** 17:40
Lugar de los hechos: ESTADO: HIDALGO , MUNICIPIO: PACHUCA DE SOTO
Carpeta de investigación 12-2026-11468

DATOS

Características físicas:	complexion: mediana, cara: ovalado, color de la piel: moreno, cabello: castaño oscuro corto liso, ojos: cafés medianos, nariz: recta, boca: pequeña, labios: delgados, estatura: 175 cm, peso: 80kg
Señas particulares:	cicatriz en la frente en color cafe claro, en la mano izquierda, antebrazo izquierdo, cicatriz en el brazo derecho arriba del codo producto de una bala, mancaha color cafe obscuro en la espalda, en el antebrazo izquierdo tiene uno que dice galicia en color negro de aproximadamente 20 centmetros en letra cursiva, en la muñeca izquierda tiene el nombre de briana el cual es nombre de su sobrina de color negro de aproximadamente 5 centmetros, en el triceps izquierdo tiene una imagen de una muñeca de hello kitty de color blanca de unos 20 centmetros y en la cara posterior del antebrazo el nombre de pamela de aproximadamente 5 centmetros de color negro, en la parte de atrs de la oreja izquierda tiene un numero 116 el cual le llega hasta el cuello de ese mismo lado, tiene unos naipes y dados de color negro y rojo con la leyenda o frase no more pain, en la parte pectoral derecho tiene una estrella, una calavera con los nombres de sus hijos melissa, amanda, alan y el nombre de su madre de ellos nadia y en el pectoral izquierdo tiene un san juditas de color negro con verde de aproximadamente 30 centimetros y en su espalda superior completa tiene el nombre de carmen
Prendas de vestir:	botas color: cafe, chamarra color: negro, pantalón color: azul marino, playera color: negro
Autoridades Competentes:	PROCURADURÍA GENERAL DE JUSTICIA DEL ESTADO DE HIDALGO.

Si tienes información que ayude a la localización de alguna Persona Desaparecida o No Localizada, comunicate desde México al número telefónico 800 028 7783 o WhatsApp 55 1309 9024 y proporciona toda la información que tengas.

Gobierno de México | Gobernación | CNB Comisión Nacional de Búsqueda

ALERTA NACIONAL



FICHA DE BÚSQUEDA DE PERSONA DESAPARECIDA

GERARDO CRUZ JIMENEZ
Folio Único de Identificación
FI26-16057BD09-0F67-4079-AB48-E7006069CB43

Edad al momento de la desaparición: 25 **Edad Actual:** 28
Lugar de nacimiento: JALISCO
Sexo: HOMBRE **Genero:** MASCULINO
Nacionalidad: MEXICANA **¿Habla español?:** SIN DATO
Idioma o lengua indígena: SIN DATO **Discapacidad:** NO
Fecha de hechos: 22/11/2023 **Hora de hechos:** 22:00 **Fecha de percato:** 22/11/2023 **Hora de percato:** 22:00
Lugar de los hechos: ESTADO: JALISCO , MUNICIPIO: PUERTO VALLARTA
Carpeta de investigación 10198/2026

DATOS	
Características físicas:	complexion: delgada, cara: ovalado, color de la piel: trigueño, cabello: castaño oscuro corto liso, ojos: cafés pequeños, boca: grande, labios: gruesos, estatura: 175 cm, peso: 65kg
Señas particulares:	tatuaje en el tobillo derecho el nombre cynthia en letra cursiva en letra negra
Prendas de vestir:	pantalón color: negro, playera color: negro/verde
Autoridades Competentes:	FISCALÍA GENERAL DEL ESTADO DE JALISCO.

ALERTA NACIONAL

La información que se visualiza de la persona desaparecida o no localizada, es recibida e integrada por las autoridades de la Federación y de las Entidades Federativas competentes, por lo que cualquier información que se visualice, puede ser con la autoridad de origen.

Si tienes información que ayude a la localización de alguna Persona Desaparecida o No Localizada, comunicate desde México al número telefónico 800 028 7783 o WhatsApp 55 1309 9024 y proporciona toda la información que tengas.

Gobierno de México | Gobernación | CNB Comisión Nacional de Búsqueda

ALERTA NACIONAL



FICHA DE BÚSQUEDA DE PERSONA DESAPARECIDA

GETSEMANI CHAIRES SANSON
Folio Único de Identificación
FI26-1425F2407-49B6-4476-BCB2-A8E2B14E0000

Edad al momento de la desaparición: 20 **Edad Actual:** 20
Lugar de nacimiento: MICHOACAN
Sexo: HOMBRE **Genero:** MASCULINO
Nacionalidad: MEXICANA **¿Habla español?:** SI
Idioma o lengua indígena: SIN DATO **Discapacidad:** NO
Fecha de hechos: 05/09/2026 **Hora de hechos:** 18:00 **Fecha de percato:** 05/09/2026 **Hora de percato:** 18:00
Lugar de los hechos: ESTADO: MICHOACAN , MUNICIPIO: MORELIA
Carpeta de investigación FEPD/38770/2026

DATOS	
Características físicas:	complexion: mediana, cara: redondo, color de la piel: moreno, cabello: castaño oscuro corto ondulado, ojos: cafés medianos, nariz: recta, boca: mediana, labios: medianos, estatura: 170 cm, peso: 75kg
Señas particulares:	cicatriz en el abdomen del lado izquierdo
Prendas de vestir:	SIN DATO
Autoridades Competentes:	FISCALÍA GENERAL DEL ESTADO DE MICHOACÁN.

ALERTA NACIONAL

La información que se visualiza de la persona desaparecida o no localizada, es recibida e integrada por las autoridades de la Federación y de las Entidades Federativas competentes, por lo que cualquier información que se visualice, puede ser con la autoridad de origen.

Si tienes información que ayude a la localización de alguna Persona Desaparecida o No Localizada, comunicate desde México al número telefónico 800 028 7783 o WhatsApp 55 1309 9024 y proporciona toda la información que tengas.

Gobierno de México | Gobernación | CNB Comisión Nacional de Búsqueda

ALERTA NACIONAL



ALERTA NACIONAL

FICHA DE BÚSQUEDA DE PERSONA DESAPARECIDA

JONATHAN ISAAC GUTIERREZ SOTELO
Folio Único de Identificación
FI26-195B0CF9F-01C7-4E5F-9829-583DF676DB7A

Edad al momento de la desaparición: 18 **Edad Actual:** 18
Lugar de nacimiento: ESTADO DE MEXICO
Sexo: HOMBRE **Genero:** MASCULINO
Nacionalidad: MEXICANA **¿Habla español?:** SI
Idioma o lengua indígena: SIN DATO **Discapacidad:** NO
Fecha de hechos: 31/08/2026 **Hora de hechos:** 13:00 **Fecha de percato:** 01/09/2026 **Hora de percato:** 00:00
Lugar de los hechos: ESTADO: ESTADO DE MEXICO , MUNICIPIO: ECATEPEC DE MORELOS
Carpeta de investigación ECA/CAJ/ASC/034/240213/26/09

DATOS

Características físicas:	complexion: delgada, cara: redondo, color de la piel: blanco, cabello: castaño oscuro largo liso, ojos: miel grandes, nariz: recta, boca: mediana, labios: medianos, estatura: 165 cm, peso: 90kg
Señas particulares:	perforacion en el pomulo izquierdo con piercing
Prendas de vestir:	SIN DATO
Autoridades Competentes:	FISCALÍA GENERAL DE JUSTICIA DEL ESTADO DE MÉXICO.

La información que se visualiza de la persona desaparecida o no localizada, es recibida e integrada por las autoridades de la Federación y de las Entidades Federativas competentes, por lo que cualquier información que se visualice, puede ser con la autoridad de origen.

Si tienes información que ayude a la localización de alguna Persona Desaparecida o No Localizada, comunicate desde México al número telefónico 800 028 7783 o WhatsApp 55 1309 9024 y proporciona toda la información que tengas.

Gobierno de México | Gobernación | CNB Comisión Nacional de Búsqueda

ALERTA NACIONAL



FICHA DE BÚSQUEDA DE PERSONA DESAPARECIDA

JOSE ANTONIO AGUILAR LAZARO
Folio Único de Identificación
FI26-115469D04-587B-49E4-A4B1-1D5190899FC0

Edad al momento de la desaparición: 34 **Edad Actual:** 34
Lugar de nacimiento: CHIAPAS
Sexo: HOMBRE **Genero:** MASCULINO
Nacionalidad: MEXICANA **¿Habla español?:** SI
Idioma o lengua indígena: CASTELLANO **Discapacidad:** NO
Fecha de hechos: 09/05/2026 **Hora de hechos:** 20:00 **Fecha de percato:** 10/05/2026 **Hora de percato:** 00:30
Lugar de los hechos: ESTADO: QUINTANA ROO , MUNICIPIO: PUERTO MORELOS
Carpeta de investigación FGE/QROO/PM/05/241/2026

DATOS	
Características físicas:	complexion: robusta, cara: redondo, color de la piel: moreno, cabello: castaño oscuro no recuerda no recuerda, ojos: cafés medianos, nariz: recta, boca: mediana, labios: gruesos, estatura: 160 cm, peso: 90kg
Señas particulares:	cicatriz en la clavicula de lado derecho, pies hinchados por uñas encarnadas y varices en ambos pies
Prendas de vestir:	SIN DATO
Autoridades Competentes:	FISCALÍA GENERAL DEL ESTADO DE QUINTA ROO.

ALERTA NACIONAL

La información que se visualiza de la persona desaparecida o no localizada, es recibida e integrada por las autoridades de la Federación y de las Entidades Federativas competentes, por lo que cualquier información que se visualice, puede ser con la autoridad de origen.

Si tienes información que ayude a la localización de alguna Persona Desaparecida o No Localizada, comunicate desde México al número telefónico 800 028 7783 o WhatsApp 55 1309 9024 y proporciona toda la información que tengas.

Gobierno de México | Gobernación | CNB Comisión Nacional de Búsqueda

ALERTA NACIONAL



ALERTA NACIONAL

FICHA DE BÚSQUEDA DE PERSONA DESAPARECIDA

JOSE BRAYAN PASTOR GONZALEZ
Folio Único de Identificación
FI26-19F21D58B-EF54-4B7E-B457-BEA51E39DDE4

Edad al momento de la desaparición: 17 **Edad Actual:** 17
Lugar de nacimiento: GUANAJUATO
Sexo: HOMBRE **Genero:** MASCULINO
Nacionalidad: MEXICANA **¿Habla español?:** SI
Idioma o lengua indígena: SIN DATO **Discapacidad:** NO
Fecha de hechos: 29/08/2026 **Hora de hechos:** 12:00 **Fecha de percato:** 29/08/2026 **Hora de percato:** 13:30
Lugar de los hechos: ESTADO: GUANAJUATO , MUNICIPIO: SALAMANCA
Carpeta de investigación 101788/2026

DATOS	
Características físicas:	complexion: delgada, cara: ovalado, color de la piel: moreno, ojos: cafés medianos, nariz: no recuerda, boca: pequeña, labios: gruesos, estatura: 160 cm, peso: 50kg
Señas particulares:	cicatriz en el abdomen del lado derecho de 5 cm aproximadamente
Prendas de vestir:	SIN DATO
Autoridades Competentes:	FISCALÍA GENERAL DEL ESTADO DE GUANAJUATO.

La información que se visualiza de la persona desaparecida o no localizada, es recibida e integrada por las autoridades de la Federación y de las Entidades Federativas competentes, por lo que cualquier información que se visualice, puede ser con la autoridad de origen.

Si tienes información que ayude a la localización de alguna Persona Desaparecida o No Localizada, comunicate desde México al número telefónico 800 028 7783 o WhatsApp 55 1309 9024 y proporciona toda la información que tengas.

Gobierno de México | Gobernación | CNB Comisión Nacional de Búsqueda

ALERTA NACIONAL



ALERTA NACIONAL

La información que se visualiza de la persona desaparecida o no localizada, es recibida e integrada por las autoridades de la Federación y de las Entidades Federativas competentes, por lo que cualquier información que se visualice, puede ser con la autoridad de origen.

FICHA DE BÚSQUEDA DE PERSONA DESAPARECIDA

JOSE PAREDES ALVARADO
Folio Único de Identificación
FI26-13484A1DE-77E6-4BCF-9A8B-4C27A8C8A620

Edad al momento de la desaparición: 62 **Edad Actual:** 62
Lugar de nacimiento: MICHOACAN
Sexo: HOMBRE **Genero:** MASCULINO
Nacionalidad: MEXICANA **¿Habla español?:** SI
Idioma o lengua indígena: SIN DATO **Discapacidad:** NO
Fecha de hechos: 07/08/2026 **Hora de hechos:** 17:00 **Fecha de percato:** 07/08/2026 **Hora de percato:** 17:00
Lugar de los hechos: ESTADO: MICHOACAN , MUNICIPIO: PURUÁNDIRO
Carpeta de investigación FRLP/34533/2026

DATOS

Características físicas:	complexion: delgada, cara: ovalado, color de la piel: moreno, cabello: negro corto liso, ojos: cafés medianos, boca: mediana, labios: delgados, estatura: 160 cm, peso: 60kg
Señas particulares:	cicatriz en el abdomen cerca del ombligo del lado derecho de aproximadamente 10 centimetros
Prendas de vestir:	SIN DATO
Autoridades Competentes:	FISCALÍA GENERAL DEL ESTADO DE MICHOACÁN.

Si tienes información que ayude a la localización de alguna Persona Desaparecida o No Localizada, comunicate desde México al número telefónico 800 028 7783 o WhatsApp 55 1309 9024 y proporciona toda la información que tengas.

ALERTA NACIONAL



Folio de CDMX: 20260910-009

ALERTA NACIONAL

La información que se visualiza de la persona desaparecida o no localizada, es recibida e integrada por las autoridades de la Federación y de las Entidades Federativas competentes, por lo que cualquier información que se visualice, puede ser con la autoridad de origen.

FICHA DE BÚSQUEDA DE PERSONA DESAPARECIDA

LUIS DIAZ GONZALEZ
Folio Único de Identificación
FI26-1C037B5D8-39BF-4B16-B75C-3035CC4625FB

Edad al momento de la desaparición: 36 **Edad Actual:** 36
Lugar de nacimiento: CIUDAD DE MEXICO
Sexo: HOMBRE **Genero:** MASCULINO
Nacionalidad: MEXICANA **¿Habla español?:** SI
Idioma o lengua indígena: SIN DATO **Discapacidad:** NO
Fecha de hechos: 04/09/2026 **Hora de hechos:** 22:00 **Fecha de percato:** 05/09/2026 **Hora de percato:** 01:00
Lugar de los hechos: ESTADO: CIUDAD DE MEXICO , MUNICIPIO: GUSTAVO A. MADERO
Carpeta de investigación CI-E-FDMDFDBP/C/UI-2 C/D/02314/09-2026

DATOS

Características físicas:	complexion: robusta, cara: redondo, color de la piel: moreno, cabello: negro corto liso, ojos: negros medianos, nariz: recta, boca: mediana, labios: delgados, estatura: 170 cm, peso: 100kg
Señas particulares:	tatuaje en brazo izquierdo, con la figura de un triangulo y adentro un ojo
Prendas de vestir:	SIN DATO
Autoridades Competentes:	FISCALÍA GENERAL DE JUSTICIA DE LA CIUDAD DE MÉXICO.

Si tienes información que ayude a la localización de alguna Persona Desaparecida o No Localizada, comunicate desde México al número telefónico 800 028 7783 o WhatsApp 55 1309 9024 y proporciona toda la información que tengas.

Gobierno de México | Gobernación | CNB Comisión Nacional de Búsqueda

ALERTA NACIONAL



ALERTA NACIONAL

La información que se visualiza de la persona desaparecida o no localizada, es recibida e integrada por las autoridades de la Federación y de las Entidades Federativas competentes, por lo que cualquier información que se visualice, puede ser con la autoridad de origen.

FICHA DE BÚSQUEDA DE PERSONA DESAPARECIDA

LUZ YARABITH QUIROGA PEREZ
Folio Único de Identificación
FI26-137442E89-1CD9-43B7-B012-14A162832DC6

Edad al momento de la desaparición: 16 **Edad Actual:** 16
Lugar de nacimiento: VERACRUZ
Sexo: MUJER **Genero:** FEMENINO
Nacionalidad: MEXICANA **¿Habla español?:** SI
Idioma o lengua indígena: SIN DATO **Discapacidad:** NO
Fecha de hechos: 08/09/2026 **Hora de hechos:** 14:30 **Fecha de percato:** 08/09/2026 **Hora de percato:** 14:30
Lugar de los hechos: ESTADO: VERACRUZ , MUNICIPIO: XALAPA
Carpeta de investigación XAL/FIM/FEADPD/205/2026

DATOS

Características físicas:	complexion: delgada, cara: ovalado, color de la piel: moreno, cabello: negro largo liso, ojos: cafés medianos, nariz: achatada, boca: grande, labios: gruesos, estatura: 173 cm, peso: 62kg
Señas particulares:	NINGUNA
Prendas de vestir:	SIN DATO
Autoridades Competentes:	FISCALÍA GENERAL DEL ESTADO DE VERACRUZ DE IGNACIO DE LA LLAVE.

Si tienes información que ayude a la localización de alguna Persona Desaparecida o No Localizada, comunicate desde México al número telefónico 800 028 7783 o WhatsApp 55 1309 9024 y proporciona toda la información que tengas.

ALERTA NACIONAL



ALERTA NACIONAL

La información que se visualiza de la persona desaparecida o no localizada, es recibida e integrada por las autoridades de la Federación y de las Entidades Federativas competentes, por lo que cualquier información que se visualice, puede ser con la autoridad de origen.

FICHA DE BÚSQUEDA DE PERSONA DESAPARECIDA

MARIA DEL ROSARIO ZUÑIGA MATA
Folio Único de Identificación
FI26-1FD03AF38-1DD8-47DE-8A3A-876A2FDC578D

Edad al momento de la desaparición: 26 **Edad Actual:** 26
Lugar de nacimiento: TAMAULIPAS
Sexo: MUJER **Genero:** FEMENINO
Nacionalidad: MEXICANA **¿Habla español?:** SI
Idioma o lengua indígena: SIN DATO **Discapacidad:** NO
Fecha de hechos: 08/09/2026 **Hora de hechos:** 00:20 **Fecha de percato:** 08/09/2026 **Hora de percato:** 00:20
Lugar de los hechos: ESTADO: TAMAULIPAS , MUNICIPIO: MATAMOROS
Carpeta de investigación FGJT/FEIDDFP/MAT/UE1/00169/2026

DATOS	
Características físicas:	complexion: delgada, cara: rectangular, color de la piel: trigueño, cabello: negro largo liso, ojos: cafés grandes, nariz: recta, boca: mediana, labios: medianos, estatura: 155 cm, peso: 65kg
Señas particulares:	tatuaje de una calavera en la mano izquierda, tatuaje de la leyenda maria en el pecho lado izquierdo, tatuaje de la leyenda zuñiga en el brazo izquierdo, tatuaje de tres diablitos dos de color negro y uno de color rojo en el cuello lado izquierdo, tatuaje de una calavera grande en la pierna derecha, tatuajes de letras en los dedos de una mano, cicatriz de cesara, usa brackets
Prendas de vestir:	blusa color: cafe, pantalón color: azul, tenis color: beige/azul
Autoridades Competentes:	FISCALÍA GENERAL DE JUSTICIA DEL ESTADO DE TAMAULIPAS.

Si tienes información que ayude a la localización de alguna Persona Desaparecida o No Localizada, comunicate desde México al número telefónico 800 028 7783 o WhatsApp 55 1309 9024 y proporciona toda la información que tengas.

Gobierno de México | Gobernación | CNB Comisión Nacional de Búsqueda

ALERTA NACIONAL

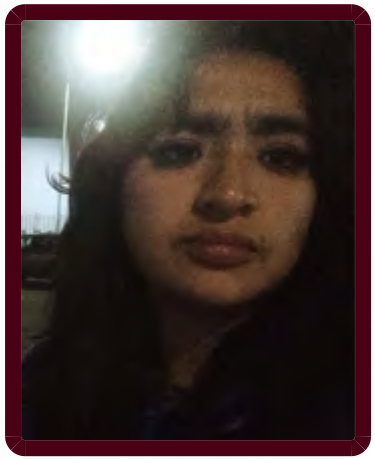

FICHA DE BÚSQUEDA DE PERSONA DESAPARECIDA

MARIA GUADALUPE ROMERO VICTORIANO
Folio Único de Identificación
FI26-1420788CF-D83E-4423-94EF-986F394BF251

Edad al momento de la desaparición: 23 **Edad Actual:** 23
Lugar de nacimiento: PUEBLA
Sexo: MUJER **Genero:** FEMENINO
Nacionalidad: MEXICANA **¿Habla español?:** SIN DATO
Idioma o lengua indígena: SIN DATO **Discapacidad:** NO
Fecha de hechos: 08/08/2026 **Hora de hechos:** 07:30 **Fecha de percato:** 08/08/2026 **Hora de percato:** 07:30
Lugar de los hechos: ESTADO: PUEBLA , MUNICIPIO: PUEBLA
Carpeta de investigación FGEP/CDI/FEIDDFPDCP/DESAPARECIDOS.L-I/001257/2026

DATOS

Características físicas:	complexion: delgada, cara: redondo, color de la piel: moreno, cabello: castaño oscuro mediano ondulado, ojos: cafés medianos, nariz: achatada, boca: mediana, labios: gruesos, estatura: 160 cm
Señas particulares:	cicatriz de aproximadamente 10 cm, en pie izquierdo, placa y tornillos en tobillo izquierdo
Prendas de vestir:	SIN DATO
Autoridades Competentes:	FISCALÍA GENERAL DEL ESTADO DE PUEBLA.

ALERTA NACIONAL

La información que se visualiza de la persona desaparecida o no localizada, es recibida e integrada por las autoridades de la Federación y de las Entidades Federativas competentes, por lo que cualquier información que se visualice, puede ser con la autoridad de origen.

Si tienes información que ayude a la localización de alguna Persona Desaparecida o No Localizada, comunicate desde México al número telefónico 800 028 7783 o WhatsApp 55 1309 9024 y proporciona toda la información que tengas.

Gobierno de México | Gobernación | CNB Comisión Nacional de Búsqueda

ALERTA NACIONAL



ALERTA NACIONAL

FICHA DE BÚSQUEDA DE PERSONA DESAPARECIDA

SABI ELIZABETH MUÑOZ GOMEZ
Folio Único de Identificación
FI26-1E18295EE-46F2-4B05-A1FC-3BFCE78DA33B

Edad al momento de la desaparición: 21 **Edad Actual:** 21
Lugar de nacimiento: ESTADO DE MEXICO
Sexo: MUJER **Genero:** FEMENINO
Nacionalidad: MEXICANA **¿Habla español?:** SI
Idioma o lengua indígena: SIN DATO **Discapacidad:** NO
Fecha de hechos: 09/09/2026 **Hora de hechos:** 09:05 **Fecha de percato:** 09/09/2026 **Hora de percato:** 09:05
Lugar de los hechos: ESTADO: CIUDAD DE MEXICO , MUNICIPIO: CUAUHTÉMOC
Carpeta de investigación CI-E-FDMDFDBP/C/UI-1 C/D/02309/09-2026

DATOS

Características físicas:	complexion: mediana, cara: redondo, color de la piel: moreno, cabello: rojizo largo lanoso, ojos: cafés medianos, nariz: recta, boca: mediana, labios: delgados, estatura: 168 cm, peso: 64kg
Señas particulares:	reconstruccion del oido derecho
Prendas de vestir:	SIN DATO
Autoridades Competentes:	FISCALÍA GENERAL DE JUSTICIA DE LA CIUDAD DE MÉXICO.

La información que se visualiza de la persona desaparecida o no localizada, es recibida e integrada por las autoridades de la Federación y de las Entidades Federativas competentes, por lo que cualquier información que se visualice, puede ser con la autoridad de origen.

Si tienes información que ayude a la localización de alguna Persona Desaparecida o No Localizada, comunicate desde México al número telefónico 800 028 7783 o WhatsApp 55 1309 9024 y proporciona toda la información que tengas.

Gobierno de México | Gobernación | CNB Comisión Nacional de Búsqueda

ALERTA NACIONAL

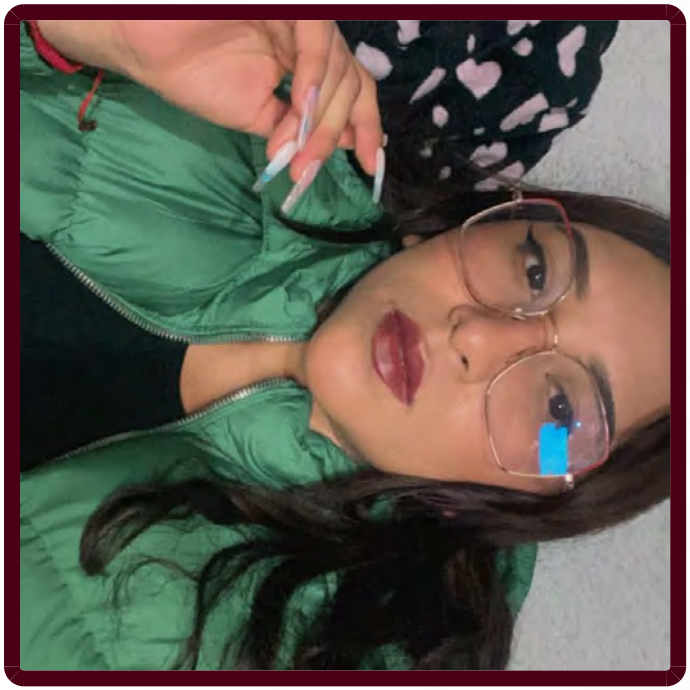

FICHA DE BÚSQUEDA DE PERSONA DESAPARECIDA

SELENE MICHELE REYES ANGELES
Folio Único de Identificación
FI26-1640611BA-4BE6-4653-B293-E403409A14B1

Edad al momento de la desaparición: 23 **Edad Actual:** 23
Lugar de nacimiento: CIUDAD DE MEXICO
Sexo: MUJER **Genero:** FEMENINO
Nacionalidad: MEXICANA **¿Habla español?:** SI
Idioma o lengua indígena: SIN DATO **Discapacidad:** NO
Fecha de hechos: 20/05/2026 **Hora de hechos:** 20:00 **Fecha de percato:** 20/05/2026 **Hora de percato:** 20:00
Lugar de los hechos: ESTADO: CIUDAD DE MEXICO , MUNICIPIO: TLALPAN
Carpeta de investigación CI-E-FDMDFDBP/C/UI-1 C/D/02305/09-2026

DATOS

Características físicas:	complexion: robusta, cara: ovalado, color de la piel: moreno, cabello: castaño oscuro corto liso, ojos: cafés pequeños, nariz: recta, boca: pequeña, labios: delgados, estatura: 160 cm, peso: 80kg
Señas particulares:	tatuaje en la muñeca del lado izquierdo con la letra k
Prendas de vestir:	SIN DATO
Autoridades Competentes:	FISCALÍA GENERAL DE JUSTICIA DE LA CIUDAD DE MÉXICO.

ALERTA NACIONAL

La información que se visualiza de la persona desaparecida o no localizada, es recibida e integrada por las autoridades de la Federación y de las Entidades Federativas competentes, por lo que cualquier información que se visualice, puede ser con la autoridad de origen.

Si tienes información que ayude a la localización de alguna Persona Desaparecida o No Localizada, comunicate desde México al número telefónico 800 028 7783 o WhatsApp 55 1309 9024 y proporciona toda la información que tengas.

Gobierno de México | Gobernación | CNB Comisión Nacional de Búsqueda

ALERTA NACIONAL



ALERTA NACIONAL

FICHA DE BÚSQUEDA DE PERSONA DESAPARECIDA

YAMILETH JIMENEZ MARTINEZ
Folio Único de Identificación
FI26-1355EFB31-2EFC-437A-A286-489449AD0667

Edad al momento de la desaparición: 13 **Edad Actual:** 13
Lugar de nacimiento: VERACRUZ
Sexo: MUJER **Genero:** FEMENINO
Nacionalidad: MEXICANA **¿Habla español?:** SI
Idioma o lengua indígena: SIN DATO **Discapacidad:** NO
Fecha de hechos: 07/09/2026 **Hora de hechos:** 15:30 **Fecha de percato:** 07/09/2026 **Hora de percato:** 15:30
Lugar de los hechos: ESTADO: VERACRUZ , MUNICIPIO: COATZACOALCOS
Carpeta de investigación CTZ/FIM/FEADPD/139/2026

DATOS

Características físicas:	complexion: delgada, cara: ovalado, color de la piel: blanco, cabello: castaño claro largo liso, ojos: cafés medianos, nariz: recta, boca: mediana, labios: delgados, estatura: 175 cm, peso: 65kg
Señas particulares:	lunares
Prendas de vestir:	SIN DATO
Autoridades Competentes:	FISCALÍA GENERAL DEL ESTADO DE VERACRUZ DE IGNACIO DE LA LLAVE.

La información que se visualiza de la persona desaparecida o no localizada, es recibida e integrada por las autoridades de la Federación y de las Entidades Federativas competentes, por lo que cualquier información que se visualice, puede ser con la autoridad de origen.

Si tienes información que ayude a la localización de alguna Persona Desaparecida o No Localizada, comunicate desde México al número telefónico 800 028 7783 o WhatsApp 55 1309 9024 y proporciona toda la información que tengas.

ALERTA NACIONAL



FICHA DE BÚSQUEDA DE PERSONA DESAPARECIDA

YERAY CRUZ ENRIQUEZ
Folio Único de Identificación
FI26-18CF172C9-D2AD-42CF-B8A2-501BF1E6DEA9

Edad al momento de la desaparición: 20 **Edad Actual:** 20
Lugar de nacimiento: MICHOACAN
Sexo: MUJER **Genero:** FEMENINO
Nacionalidad: MEXICANA **¿Habla español?:** SI
Idioma o lengua indígena: SIN DATO **Discapacidad:** NO
Fecha de hechos: 25/08/2026 **Hora de hechos:** 15:30 **Fecha de percato:** 02/09/2026 **Hora de percato:** 17:00
Lugar de los hechos: ESTADO: MICHOACAN , MUNICIPIO: LÁZARO CÁRDENAS
Carpeta de investigación FRLC/38772/2026

DATOS	
Características físicas:	complexion: delgada, cara: ovalado, color de la piel: moreno, cabello: negro corto liso, ojos: cafés medianos, nariz: recta, boca: pequeña, labios: delgados, estatura: 168 cm, peso: 54kg
Señas particulares:	cicatriz en el dedo pulgar derecho, lunar cafe claro sobre la nariz
Prendas de vestir:	blusa color: cafe, pantalón color: azul
Autoridades Competentes:	FISCALÍA GENERAL DEL ESTADO DE MICHOACÁN.

ALERTA NACIONAL

La información que se visualiza de la persona desaparecida o no localizada, es recibida e integrada por las autoridades de la Federación y de las Entidades Federativas competentes, por lo que cualquier información que se visualice, puede ser con la autoridad de origen.

Si tienes información que ayude a la localización de alguna Persona Desaparecida o No Localizada, comunicate desde México al número telefónico 800 028 7783 o WhatsApp 55 1309 9024 y proporciona toda la información que tengas.

Gobierno de México | Gobernación | CNB Comisión Nacional de Búsqueda

ALERTA NACIONAL



ALERTA NACIONAL

FICHA DE BÚSQUEDA DE PERSONA DESAPARECIDA

YOSELIN VIRIDIANA SOLAR SANCHEZ
Folio Único de Identificación
FI26-148BE5C3F-52C7-444D-A7ED-BD856E30E672

Edad al momento de la desaparición: 26 **Edad Actual:** 27
Lugar de nacimiento: CIUDAD DE MEXICO
Sexo: MUJER **Genero:** FEMENINO
Nacionalidad: MEXICANA **¿Habla español?:** SI
Idioma o lengua indígena: SIN DATO **Discapacidad:** NO
Fecha de hechos: 04/07/2026 **Hora de hechos:** 08:30 **Fecha de percato:** 04/07/2026 **Hora de percato:** 08:30
Lugar de los hechos: ESTADO: CIUDAD DE MEXICO , MUNICIPIO: IZTAPALAPA
Carpeta de investigación CI-E-FDMDFDBP/C/UI-1 C/D/02307/09-2026

DATOS

Características físicas:	complexion: delgada, cara: redondo, color de la piel: moreno, cabello: negro mediano liso, ojos: cafés pequeños, nariz: recta, boca: grande, labios: delgados, estatura: 150 cm, peso: 40kg
Señas particulares:	tatuaje monocromatico en el pecho con el nombre de guillermo , perforacion subdermal en el pomulo izquierdo , tatuaje en el pecho del lado derecho imagen de una rosa, en la pierna derecha cara frontal un tatuaje de leon
Prendas de vestir:	SIN DATO
Autoridades Competentes:	FISCALÍA GENERAL DE JUSTICIA DE LA CIUDAD DE MÉXICO.

La información que se visualiza de la persona desaparecida o no localizada, es recibida e integrada por las autoridades de la Federación y de las Entidades Federativas competentes, por lo que cualquier información que se visualice, puede ser con la autoridad de origen.

Si tienes información que ayude a la localización de alguna Persona Desaparecida o No Localizada, comunicate desde México al número telefónico 800 028 7783 o WhatsApp 55 1309 9024 y proporciona toda la información que tengas.

Gobierno de México | Gobernación | CNB Comisión Nacional de Búsqueda

ALERTA NACIONAL



ALERTA NACIONAL

La información que se visualiza de la persona desaparecida o no localizada, es recibida e integrada por las autoridades de la Federación y de las Entidades Federativas competentes, por lo que cualquier información que se visualice, puede ser con la autoridad de origen.

FICHA DE BÚSQUEDA DE PERSONA DESAPARECIDA

YOVANI NOEL OLVERA BAUTISTA
Folio Único de Identificación
FI26-10EEAD5CD-633C-48CD-B0CE-92577FF5C29A

Edad al momento de la desaparición: 21 **Edad Actual:** 22
Lugar de nacimiento: HIDALGO
Sexo: HOMBRE **Genero:** MASCULINO
Nacionalidad: MEXICANA **¿Habla español?:** SI
Idioma o lengua indígena: SIN DATO **Discapacidad:** NO
Fecha de hechos: 09/07/2026 **Hora de hechos:** 21:00 **Fecha de percato:** 09/09/2026 **Hora de percato:** 18:42
Lugar de los hechos: ESTADO: HIDALGO , MUNICIPIO: FRANCISCO I. MADERO
Carpeta de investigación 01-2026-01849

DATOS

Características físicas:	complexion: robusta, cara: redondo, color de la piel: moreno, cabello: castaño oscuro corto crespo, nariz: recta, boca: grande, labios: gruesos, estatura: 170 cm, peso: 80kg
Señas particulares:	cicatriz en la rodilla izquierda en forma circular de diez centimetros, color cafe, cicatriz en el rodilla derecha en forma de punto de un centmetros en color negro
Prendas de vestir:	camisa, chamarra color: blanco, shorts, zapatos color: negro
Autoridades Competentes:	PROCURADURÍA GENERAL DE JUSTICIA DEL ESTADO DE HIDALGO.

Si tienes información que ayude a la localización de alguna Persona Desaparecida o No Localizada, comunicate desde México al número telefónico 800 028 7783 o WhatsApp 55 1309 9024 y proporciona toda la información que tengas.

Gobierno de México | Gobernación | CNB Comisión Nacional de Búsqueda

ALERTA NACIONAL



FICHA DE BÚSQUEDA DE PERSONA DESAPARECIDA

BONIFACIO FLORES SANCHEZ
Folio Único de Identificación
FI26-1BCD7DA99-9A6C-48F2-80A3-8914553142FE

Edad al momento de la desaparición: 76 **Edad Actual:** 76
Lugar de nacimiento: PUEBLA
Sexo: HOMBRE **Genero:** MASCULINO
Nacionalidad: MEXICANA **¿Habla español?:** SIN DATO
Idioma o lengua indígena: SIN DATO **Discapacidad:** NO
Fecha de hechos: 03/09/2026 **Hora de hechos:** 18:00 **Fecha de percato:** 03/09/2026 **Hora de percato:** 18:00
Lugar de los hechos: ESTADO: PUEBLA , MUNICIPIO: TEPEXI DE RODRÍGUEZ
Carpeta de investigación FGEP/CDI/FEIDDFPDCP/TECAM-I/001245/2026

DATOS	
Características físicas:	complexion: delgada, cara: ovalado, color de la piel: moreno, cabello: entrecano corto liso, ojos: cafés medianos, nariz: achatada, boca: mediana, labios: delgados, estatura: 160 cm, peso: 48kg
Señas particulares:	cicatriz en rodilla izquierda
Prendas de vestir:	SIN DATO
Autoridades Competentes:	FISCALÍA GENERAL DEL ESTADO DE PUEBLA.

ALERTA NACIONAL

La información que se visualiza de la persona desaparecida o no localizada, es recibida e integrada por las autoridades de la Federación y de las Entidades Federativas competentes, por lo que cualquier información que se visualice, puede ser con la autoridad de origen.

Si tienes información que ayude a la localización de alguna Persona Desaparecida o No Localizada, comunicate desde México al número telefónico 800 028 7783 o WhatsApp 55 1309 9024 y proporciona toda la información que tengas.

Gobierno de México | Gobernación | CNB Comisión Nacional de Búsqueda

ALERTA NACIONAL



FICHA DE BÚSQUEDA DE PERSONA DESAPARECIDA

CARLOS MANUEL TEQUIHUAXTLE ZEPAHUA
Folio Único de Identificación
FI26-147BF5374-7926-4B04-8782-DD0A18B1C8EC

Edad al momento de la desaparición: 24 **Edad Actual:** 25
Lugar de nacimiento: VERACRUZ
Sexo: HOMBRE **Genero:** MASCULINO
Nacionalidad: MEXICANA **¿Habla español?:** SI
Idioma o lengua indígena: SIN DATO **Discapacidad:** NO
Fecha de hechos: 28/05/2026 **Hora de hechos:** 19:00 **Fecha de percato:** 28/05/2026 **Hora de percato:** 19:00
Lugar de los hechos: ESTADO: VERACRUZ , MUNICIPIO: CUICHAPA
Carpeta de investigación CRB/FIM/FEADPD/103/2026

DATOS

Características físicas:	complexion: delgada, cara: ovalado, color de la piel: moreno, cabello: negro corto liso, ojos: cafés medianos, nariz: recta, boca: mediana, labios: delgados, estatura: 175 cm, peso: 65kg
Señas particulares:	perforacion cerca del labio inferior sin el arete,
Prendas de vestir:	SIN DATO
Autoridades Competentes:	FISCALÍA GENERAL DEL ESTADO DE VERACRUZ DE IGNACIO DE LA LLAVE.

ALERTA NACIONAL

La información que se visualiza de la persona desaparecida o no localizada, es recibida e integrada por las autoridades de la Federación y de las Entidades Federativas competentes, por lo que cualquier información que se visualice, puede ser con la autoridad de origen.

Si tienes información que ayude a la localización de alguna Persona Desaparecida o No Localizada, comunicate desde México al número telefónico 800 028 7783 o WhatsApp 55 1309 9024 y proporciona toda la información que tengas.

Gobierno de México | Gobernación | CNB Comisión Nacional de Búsqueda

ALERTA NACIONAL



FICHA DE BÚSQUEDA DE PERSONA DESAPARECIDA

EPIFANIO HERRERA PALACIOS
Folio Único de Identificación
FI26-1547D1472-5CF1-4E1C-991D-5E5D07DDDD69

Edad al momento de la desaparición: 61 **Edad Actual:** 61
Lugar de nacimiento: PUEBLA
Sexo: HOMBRE **Genero:** MASCULINO
Nacionalidad: MEXICANA **¿Habla español?:** SIN DATO
Idioma o lengua indígena: SIN DATO **Discapacidad:** NO
Fecha de hechos: 31/08/2026 **Hora de hechos:** 06:30 **Fecha de percato:** 31/08/2026 **Hora de percato:** 06:30
Lugar de los hechos: ESTADO: PUEBLA , MUNICIPIO: TLACHICHUCA
Carpeta de investigación FGEP/CDI/FEIDDFPDCP/TECAM-I/001246/2026

DATOS	
Características físicas:	complexion: robusta, cara: ovalado, color de la piel: moreno, cabello: negro corto liso, ojos: cafés medianos, nariz: alomada, boca: mediana, labios: delgados, estatura: 165 cm, peso: 76kg
Señas particulares:	lunar en el pomulo derecho
Prendas de vestir:	SIN DATO
Autoridades Competentes:	FISCALÍA GENERAL DEL ESTADO DE PUEBLA.

ALERTA NACIONAL

La información que se visualiza de la persona desaparecida o no localizada, es recibida e integrada por las autoridades de la Federación y de las Entidades Federativas competentes, por lo que cualquier información que se visualice, puede ser con la autoridad de origen.

Si tienes información que ayude a la localización de alguna Persona Desaparecida o No Localizada, comunicate desde México al número telefónico 800 028 7783 o WhatsApp 55 1309 9024 y proporciona toda la información que tengas.

Gobierno de México | Gobernación | CNB Comisión Nacional de Búsqueda

ALERTA NACIONAL



ALERTA NACIONAL

FICHA DE BÚSQUEDA DE PERSONA DESAPARECIDA

ESTEBAN DE LA JOYA FEDERICO
Folio Único de Identificación
FI26-1229440E1-D25B-4166-B38E-D069AADC6282

Edad al momento de la desaparición: 32 **Edad Actual:** 32
Lugar de nacimiento: PUEBLA
Sexo: HOMBRE **Genero:** MASCULINO
Nacionalidad: MEXICANA **¿Habla español?:** SI
Idioma o lengua indígena: SIN DATO **Discapacidad:** NO
Fecha de hechos: 06/09/2026 **Hora de hechos:** 09:00 **Fecha de percato:** 06/09/2026 **Hora de percato:** 09:00
Lugar de los hechos: ESTADO: VERACRUZ , MUNICIPIO: TECOLUTLA
Carpeta de investigación PZR/FIM/FEADPD/086/2026

DATOS	
Características físicas:	complexion: delgada, cara: ovalado, color de la piel: moreno, cabello: negro corto liso, ojos: negros medianos, nariz: recta, boca: mediana, labios: medianos, estatura: 150 cm, peso: 50kg
Señas particulares:	tatuaje en brazo derecho con el dibujo de como de un diablo en tinta negra de aproximadamente 10
Prendas de vestir:	SIN DATO
Autoridades Competentes:	FISCALÍA GENERAL DEL ESTADO DE VERACRUZ DE IGNACIO DE LA LLAVE.

La información que se visualiza de la persona desaparecida o no localizada, es recibida e integrada por las autoridades de la Federación y de las Entidades Federativas competentes, por lo que cualquier información que se visualice, puede ser con la autoridad de origen.

Si tienes información que ayude a la localización de alguna Persona Desaparecida o No Localizada, comunicate desde México al número telefónico 800 028 7783 o WhatsApp 55 1309 9024 y proporciona toda la información que tengas.

Gobierno de México | Gobernación | CNB Comisión Nacional de Búsqueda

ALERTA NACIONAL



ALERTA NACIONAL

La información que se visualiza de la persona desaparecida o no localizada, es recibida e integrada por las autoridades de la Federación y de las Entidades Federativas competentes, por lo que cualquier información que se visualice, puede ser con la autoridad de origen.

FICHA DE BÚSQUEDA DE PERSONA DESAPARECIDA

GUILLERMO AYALA PEREZ
Folio Único de Identificación
FI26-1A66872EA-2141-4607-989D-97845B486E0E

Edad al momento de la desaparición: 52 **Edad Actual:** 52
Lugar de nacimiento: GUANAJUATO
Sexo: HOMBRE **Genero:** MASCULINO
Nacionalidad: MEXICANA **¿Habla español?:** SI
Idioma o lengua indígena: SIN DATO **Discapacidad:** NO
Fecha de hechos: 27/07/2026 **Hora de hechos:** 12:00 **Fecha de percato:** 30/07/2026 **Hora de percato:** 16:30
Lugar de los hechos: ESTADO: GUANAJUATO , MUNICIPIO: LEÓN
Carpeta de investigación 101446/2026

DATOS	
Características físicas:	complexion: mediana, cara: redondo, color de la piel: moreno, cabello: negro corto no recuerda, ojos: cafés medianos, nariz: recta, boca: mediana, labios: medianos, estatura: 160 cm, peso: 70kg
Señas particulares:	mancha en pie izquierdo de 15 centimetros de color oscuro
Prendas de vestir:	SIN DATO
Autoridades Competentes:	FISCALÍA GENERAL DEL ESTADO DE GUANAJUATO.

Si tienes información que ayude a la localización de alguna Persona Desaparecida o No Localizada, comunicate desde México al número telefónico 800 028 7783 o WhatsApp 55 1309 9024 y proporciona toda la información que tengas.

ALERTA NACIONAL



FICHA DE BÚSQUEDA DE PERSONA DESAPARECIDA

GUILLERMO NICOLAS CAMACHO RAMOS
Folio Único de Identificación
FI26-1B86D679A-F5F4-4FC9-87AF-80F8B6D6F5C8

Edad al momento de la desaparición: 54 **Edad Actual:** 54
Lugar de nacimiento: OAXACA
Sexo: HOMBRE **Genero:** MASCULINO
Nacionalidad: MEXICANA **¿Habla español?:** SI
Idioma o lengua indígena: SIN DATO **Discapacidad:** NO
Fecha de hechos: 29/08/2026 **Hora de hechos:** 03:00 **Fecha de percato:** 29/08/2026 **Hora de percato:** 03:00
Lugar de los hechos: ESTADO: GUERRERO , MUNICIPIO: ACAPULCO DE JUÁREZ
Carpeta de investigación 12022510900198080926

DATOS	
Características físicas:	complexion: delgada, cara: ovalado, color de la piel: moreno, cabello: entrecano corto ondulado, ojos: negros grandes, nariz: achatada, boca: grande, labios: delgados, estatura: 160 cm, peso: 58kg
Señas particulares:	no tiene ojo izquierdo y no tiene los dos dientes de enfrente
Prendas de vestir:	SIN DATO
Autoridades Competentes:	FISCALÍA GENERAL DEL ESTADO DE GUERRERO.

ALERTA NACIONAL

La información que se visualiza de la persona desaparecida o no localizada, es recibida e integrada por las autoridades de la Federación y de las Entidades Federativas competentes, por lo que cualquier información que se visualice, puede ser con la autoridad de origen.

Si tienes información que ayude a la localización de alguna Persona Desaparecida o No Localizada, comunicate desde México al número telefónico 800 028 7783 o WhatsApp 55 1309 9024 y proporciona toda la información que tengas.

Gobierno de México | Gobernación | CNB Comisión Nacional de Búsqueda

ALERTA NACIONAL



FICHA DE BÚSQUEDA DE PERSONA DESAPARECIDA

HUGO ALEJANDRO HERNANDEZ TELLO
Folio Único de Identificación
FI26-1EB5D847F-B036-4C74-8846-DEE6A925F6BA

Edad al momento de la desaparición: 25 **Edad Actual:** 25
Lugar de nacimiento: PUEBLA
Sexo: HOMBRE **Genero:** MASCULINO
Nacionalidad: MEXICANA **¿Habla español?:** SIN DATO
Idioma o lengua indígena: SIN DATO **Discapacidad:** NO
Fecha de hechos: 05/09/2026 **Hora de hechos:** 08:30 **Fecha de percato:** 05/09/2026 **Hora de percato:** 08:30
Lugar de los hechos: ESTADO: PUEBLA , MUNICIPIO: PUEBLA
Carpeta de investigación FGEP/CDI/FEIDDFPDCP/DESAPARECIDOS.B-I/001247/2026

DATOS	
Características físicas:	complexion: mediana, cara: redondo, color de la piel: moreno, ojos: cafés medianos, nariz: alomada, boca: mediana, labios: delgados, estatura: 167 cm, peso: 65kg
Señas particulares:	lunar en la barbilla de lado derecho
Prendas de vestir:	SIN DATO
Autoridades Competentes:	FISCALÍA GENERAL DEL ESTADO DE PUEBLA.

ALERTA NACIONAL

La información que se visualiza de la persona desaparecida o no localizada, es recibida e integrada por las autoridades de la Federación y de las Entidades Federativas competentes, por lo que cualquier información que se visualice, puede ser con la autoridad de origen.

Si tienes información que ayude a la localización de alguna Persona Desaparecida o No Localizada, comunicate desde México al número telefónico 800 028 7783 o WhatsApp 55 1309 9024 y proporciona toda la información que tengas.

Gobierno de México | Gobernación | CNB Comisión Nacional de Búsqueda

ALERTA NACIONAL



ALERTA NACIONAL

FICHA DE BÚSQUEDA DE PERSONA DESAPARECIDA

IGNACIO SOLANO PERALTA
Folio Único de Identificación
FI26-118A48CC8-E712-4FDE-B8BB-B9D808EE381F

Edad al momento de la desaparición: 40 **Edad Actual:** 40
Lugar de nacimiento: VERACRUZ
Sexo: HOMBRE **Genero:** MASCULINO
Nacionalidad: MEXICANA **¿Habla español?:** SI
Idioma o lengua indígena: SIN DATO **Discapacidad:** NO
Fecha de hechos: 05/09/2026 **Hora de hechos:** 19:00 **Fecha de percato:** 05/09/2026 **Hora de percato:** 19:00
Lugar de los hechos: ESTADO: VERACRUZ , MUNICIPIO: NOGALES
Carpeta de investigación ORZ/FIM/FEADPD/069/2026

DATOS	
Características físicas:	complexion: delgada, cara: cuadrado, color de la piel: moreno, cabello: negro corto liso, ojos: cafés grandes, nariz: achatada, boca: grande, labios: gruesos, estatura: 151 cm, peso: 50kg
Señas particulares:	perforacion en oreja izquierda
Prendas de vestir:	SIN DATO
Autoridades Competentes:	FISCALÍA GENERAL DEL ESTADO DE VERACRUZ DE IGNACIO DE LA LLAVE.

La información que se visualiza de la persona desaparecida o no localizada, es recibida e integrada por las autoridades de la Federación y de las Entidades Federativas competentes, por lo que cualquier información que se visualice, puede ser con la autoridad de origen.

Si tienes información que ayude a la localización de alguna Persona Desaparecida o No Localizada, comunicate desde México al número telefónico 800 028 7783 o WhatsApp 55 1309 9024 y proporciona toda la información que tengas.

Gobierno de México | Gobernación | CNB Comisión Nacional de Búsqueda

ALERTA NACIONAL



ALERTA NACIONAL

FICHA DE BÚSQUEDA DE PERSONA DESAPARECIDA

JEIDI YACSIDI HILARIO CUENCA
Folio Único de Identificación
FI26-183C9D276-7332-4015-8802-297167964F46

Edad al momento de la desaparición: 14 **Edad Actual:** 14
Lugar de nacimiento: GUERRERO
Sexo: MUJER **Genero:** FEMENINO
Nacionalidad: MEXICANA **¿Habla español?:** SI
Idioma o lengua indígena: SIN DATO **Discapacidad:** NO
Fecha de hechos: 05/09/2026 **Hora de hechos:** 13:00 **Fecha de percato:** 05/09/2026 **Hora de percato:** 13:20
Lugar de los hechos: ESTADO: GUERRERO , MUNICIPIO: CHILPANCINGO DE LOS BRAVO
Carpeta de investigación 12022510400195060926

DATOS

Características físicas:	complexion: delgada, cara: redondo, color de la piel: moreno, cabello: negro largo liso, ojos: cafés pequeños, nariz: recta, boca: pequeña, labios: delgados, estatura: 150 cm, peso: 50kg
Señas particulares:	dos lunares en el cuello
Prendas de vestir:	SIN DATO
Autoridades Competentes:	FISCALÍA GENERAL DEL ESTADO DE GUERRERO.

La información que se visualiza de la persona desaparecida o no localizada, es recibida e integrada por las autoridades de la Federación y de las Entidades Federativas competentes, por lo que cualquier información que se visualice, puede ser con la autoridad de origen.

Si tienes información que ayude a la localización de alguna Persona Desaparecida o No Localizada, comunicate desde México al número telefónico 800 028 7783 o WhatsApp 55 1309 9024 y proporciona toda la información que tengas.

Gobierno de México | Gobernación | CNB Comisión Nacional de Búsqueda

ALERTA NACIONAL



ALERTA NACIONAL

FICHA DE BÚSQUEDA DE PERSONA DESAPARECIDA

JESUS ALEJANDRO GUTIERREZ HERNANDEZ
Folio Único de Identificación
FI26-198C30726-D0F7-4D9A-B9B9-B77AD4A6DB26

Edad al momento de la desaparición: 37 **Edad Actual:** 37
Lugar de nacimiento: CIUDAD DE MEXICO
Sexo: HOMBRE **Genero:** MASCULINO
Nacionalidad: MEXICANA **¿Habla español?:** SI
Idioma o lengua indígena: SIN DATO **Discapacidad:** NO
Fecha de hechos: 07/08/2026 **Hora de hechos:** 21:00 **Fecha de percato:** 07/08/2026 **Hora de percato:** 21:00
Lugar de los hechos: ESTADO: CIUDAD DE MEXICO , MUNICIPIO: CUAJIMALPA DE MORELOS
Carpeta de investigación CI-E-FDMDFDBP/C/UI-1 C/D/02299/09-2026

DATOS

Características físicas:	complexion: delgada, cara: ovalado, color de la piel: moreno, cabello: negro corto liso, ojos: cafés medianos, nariz: desv. izquierda, boca: mediana, labios: delgados, estatura: 165 cm, peso: 60kg
Señas particulares:	nariz desviada a la izquierda
Prendas de vestir:	SIN DATO
Autoridades Competentes:	FISCALÍA GENERAL DE JUSTICIA DE LA CIUDAD DE MÉXICO.

La información que se visualiza de la persona desaparecida o no localizada, es recibida e integrada por las autoridades de la Federación y de las Entidades Federativas competentes, por lo que cualquier información que se visualice, puede ser con la autoridad de origen.

Si tienes información que ayude a la localización de alguna Persona Desaparecida o No Localizada, comunicate desde México al número telefónico 800 028 7783 o WhatsApp 55 1309 9024 y proporciona toda la información que tengas.

Gobierno de México | Gobernación | CNB Comisión Nacional de Búsqueda

ALERTA NACIONAL



FICHA DE BÚSQUEDA DE PERSONA DESAPARECIDA

JESUS ARMANDO DURAN RENTERIA
Folio Único de Identificación
FI26-11A1351F7-EC24-4EA3-8082-E14561D9FB35

Edad al momento de la desaparición: 29 **Edad Actual:** 29
Lugar de nacimiento: CHIHUAHUA
Sexo: HOMBRE **Genero:** MASCULINO
Nacionalidad: MEXICANA **¿Habla español?:** SIN DATO
Idioma o lengua indígena: SIN DATO **Discapacidad:** NO
Fecha de hechos: 03/09/2026 **Hora de hechos:** 05:00 **Fecha de percato:** 03/09/2026 **Hora de percato:** 05:00
Lugar de los hechos: ESTADO: PUEBLA , MUNICIPIO: SAN NICOLÁS BUENOS AIRES
Carpeta de investigación FGEP/CDI/FEIDDFPDCP/TECAM-I/001237/2026

DATOS	
Características físicas:	complexion: delgada, cara: redondo, color de la piel: blanco, cabello: castaño oscuro corto liso, ojos: cafés medianos, nariz: achatada, boca: grande, labios: medianos, estatura: 195 cm, peso: 85kg
Señas particulares:	tatuaje en espalda del lado derecho con el nombre de luz, en la parte de debajo de este tiene un mensaje el cual no recuerdo bien que dice pero es algo de que si volviera a nacer
Prendas de vestir:	SIN DATO
Autoridades Competentes:	FISCALÍA GENERAL DEL ESTADO DE PUEBLA.

ALERTA NACIONAL

La información que se visualiza de la persona desaparecida o no localizada, es recibida e integrada por las autoridades de la Federación y de las Entidades Federativas competentes, por lo que cualquier información que se visualice, puede ser con la autoridad de origen.

Si tienes información que ayude a la localización de alguna Persona Desaparecida o No Localizada, comunicate desde México al número telefónico 800 028 7783 o WhatsApp 55 1309 9024 y proporciona toda la información que tengas.

Gobierno de México | Gobernación | CNB Comisión Nacional de Búsqueda

ALERTA NACIONAL



FICHA DE BÚSQUEDA DE PERSONA DESAPARECIDA

JOSE LUIS HERNANDEZ GAMEZ
Folio Único de Identificación
FI26-1D03928A5-8302-447C-B07D-96A9818DAB81

Edad al momento de la desaparición: 75 **Edad Actual:** 75
Lugar de nacimiento: PUEBLA
Sexo: HOMBRE **Genero:** MASCULINO
Nacionalidad: MEXICANA **¿Habla español?:** SIN DATO
Idioma o lengua indígena: SIN DATO **Discapacidad:** NO
Fecha de hechos: 07/09/2026 **Hora de hechos:** 08:00 **Fecha de percato:** 07/09/2026 **Hora de percato:** 08:00
Lugar de los hechos: ESTADO: PUEBLA , MUNICIPIO: PUEBLA
Carpeta de investigación FGEP/CDI/FEIDDFPDCP/DESAPARECIDOS.B-I/001253/2026

DATOS	
Características físicas:	complexion: delgada, cara: ovalado, color de la piel: moreno, ojos: cafés pequeños, nariz: achatada, boca: pequeña, labios: delgados, estatura: 160 cm, peso: 70kg
Señas particulares:	no tiene dientes y utiliza protesis.
Prendas de vestir:	SIN DATO
Autoridades Competentes:	FISCALÍA GENERAL DEL ESTADO DE PUEBLA.

ALERTA NACIONAL

La información que se visualiza de la persona desaparecida o no localizada, es recibida e integrada por las autoridades de la Federación y de las Entidades Federativas competentes, por lo que cualquier información que se visualice, puede ser con la autoridad de origen.

Si tienes información que ayude a la localización de alguna Persona Desaparecida o No Localizada, comunicate desde México al número telefónico 800 028 7783 o WhatsApp 55 1309 9024 y proporciona toda la información que tengas.

Gobierno de México | Gobernación | CNB Comisión Nacional de Búsqueda

ALERTA NACIONAL



ALERTA NACIONAL

FICHA DE BÚSQUEDA DE PERSONA DESAPARECIDA

JOSE MANUEL ARANDIA CARRERA
Folio Único de Identificación
FI26-1BDC6FB7A-29FC-432C-8A07-D33636841169

Edad al momento de la desaparición: 22 **Edad Actual:** 22
Lugar de nacimiento: PUEBLA
Sexo: HOMBRE **Genero:** MASCULINO
Nacionalidad: MEXICANA **¿Habla español?:** SIN DATO
Idioma o lengua indígena: SIN DATO **Discapacidad:** NO
Fecha de hechos: 17/08/2026 **Hora de hechos:** 14:00 **Fecha de percato:** 17/08/2026 **Hora de percato:** 14:00
Lugar de los hechos: ESTADO: PUEBLA , MUNICIPIO: TLACOTEPEC DE BENITO JUÁREZ
Carpeta de investigación FGEP/CDI/FEIDDFPDCP/TEHUACAN-I/001256/2026

DATOS

Características físicas:	complexion: delgada, cara: redondo, color de la piel: moreno, cabello: negro corto liso, ojos: cafés pequeños, nariz: achatada, boca: mediana, labios: medianos, estatura: 166 cm
Señas particulares:	NINGUNA
Prendas de vestir:	SIN DATO
Autoridades Competentes:	FISCALÍA GENERAL DEL ESTADO DE PUEBLA.

La información que se visualiza de la persona desaparecida o no localizada, es recibida e integrada por las autoridades de la Federación y de las Entidades Federativas competentes, por lo que cualquier información que se visualice, puede ser con la autoridad de origen.

Si tienes información que ayude a la localización de alguna Persona Desaparecida o No Localizada, comunicate desde México al número telefónico 800 028 7783 o WhatsApp 55 1309 9024 y proporciona toda la información que tengas.

Gobierno de México | Gobernación | CNB Comisión Nacional de Búsqueda

ALERTA NACIONAL



FICHA DE BÚSQUEDA DE PERSONA DESAPARECIDA

JOSE OMAR NUÑEZ CARREON
Folio Único de Identificación
FI26-10774D1D9-6560-4EF9-8BE7-4C3A3AFD8BE9

Edad al momento de la desaparición: 29 **Edad Actual:** 29
Lugar de nacimiento: SINALOA
Sexo: HOMBRE **Genero:** MASCULINO
Nacionalidad: MEXICANA **¿Habla español?:** SI
Idioma o lengua indígena: SIN DATO **Discapacidad:** NO
Fecha de hechos: 30/08/2026 **Hora de hechos:** 16:00 **Fecha de percato:** 30/08/2026 **Hora de percato:** 16:00
Lugar de los hechos: ESTADO: NAYARIT , MUNICIPIO: HUAJICORI
Carpeta de investigación CLN/FEDFP/010464/2026/CI

DATOS

Características físicas:	complexion: mediana, cara: ovalado, color de la piel: moreno, cabello: negro largo liso, ojos: cafés pequeños, nariz: recta, boca: pequeña, labios: delgados, estatura: 163 cm, peso: 65kg
Señas particulares:	arriba de la ceja drecha ¨cry baby¨, bajo el ojo derecho tres ¨z¨, en el ojo izquierdo un ¨murcielago¨, en el lado derecho del cuello una serpiente roja; ambos brazos tatuados, ambas piernas tatuadas y abdomen tatuado (se desconoce el tipo de tatuajes).
Prendas de vestir:	SIN DATO
Autoridades Competentes:	FISCALÍA GENERAL DEL ESTADO DE SINALOA.

ALERTA NACIONAL

La información que se visualiza de la persona desaparecida o no localizada, es recibida e integrada por las autoridades de la Federación y de las Entidades Federativas competentes, por lo que cualquier información que se visualice, puede ser con la autoridad de origen.

Si tienes información que ayude a la localización de alguna Persona Desaparecida o No Localizada, comunicate desde México al número telefónico 800 028 7783 o WhatsApp 55 1309 9024 y proporciona toda la información que tengas.

Gobierno de México | Gobernación | CNB Comisión Nacional de Búsqueda

ALERTA NACIONAL



ALERTA NACIONAL

FICHA DE BÚSQUEDA DE PERSONA DESAPARECIDA

JUANA BERENICE CONTRERAS ISLAS
Folio Único de Identificación
FI26-11A6A0D60-B60D-4BA2-A64B-104C1169A35E

Edad al momento de la desaparición: 23 **Edad Actual:** 23
Lugar de nacimiento: PUEBLA
Sexo: MUJER **Genero:** FEMENINO
Nacionalidad: MEXICANA **¿Habla español?:** SI
Idioma o lengua indígena: SIN DATO **Discapacidad:** NO
Fecha de hechos: 05/09/2026 **Hora de hechos:** 08:00 **Fecha de percato:** 08/09/2026 **Hora de percato:** 23:02
Lugar de los hechos: ESTADO: HIDALGO , MUNICIPIO: TULANCINGO DE BRAVO
Carpeta de investigación 18-2026-03909

DATOS

Características físicas:	complexion: robusta, cara: redondo, color de la piel: blanco, cabello: negro corto ondulado, ojos: cafés pequeños, nariz: recta, boca: mediana, labios: gruesos, estatura: 155 cm, peso: 85kg
Señas particulares:	NINGUNA
Prendas de vestir:	blusa color: negro, mallon color: negro
Autoridades Competentes:	PROCURADURÍA GENERAL DE JUSTICIA DEL ESTADO DE HIDALGO.

La información que se visualiza de la persona desaparecida o no localizada, es recibida e integrada por las autoridades de la Federación y de las Entidades Federativas competentes, por lo que cualquier información que se visualice, puede ser con la autoridad de origen.

Si tienes información que ayude a la localización de alguna Persona Desaparecida o No Localizada, comunicate desde México al número telefónico 800 028 7783 o WhatsApp 55 1309 9024 y proporciona toda la información que tengas.

Gobierno de México | Gobernación | CNB Comisión Nacional de Búsqueda

ALERTA NACIONAL



ALERTA NACIONAL

FICHA DE BÚSQUEDA DE PERSONA DESAPARECIDA

JULIO CESAR OCAÑA BUITRON
Folio Único de Identificación
FI26-11DE27AC2-5920-41AC-B1F3-128121DC4409

Edad al momento de la desaparición: 41 **Edad Actual:** 41
Lugar de nacimiento: CIUDAD DE MEXICO
Sexo: HOMBRE **Genero:** MASCULINO
Nacionalidad: MEXICANA **¿Habla español?:** SIN DATO
Idioma o lengua indígena: SIN DATO **Discapacidad:** NO
Fecha de hechos: 06/09/2026 **Hora de hechos:** 12:30 **Fecha de percato:** 06/09/2026 **Hora de percato:** 14:30
Lugar de los hechos: ESTADO: CIUDAD DE MEXICO , MUNICIPIO: CUAUHTÉMOC
Carpeta de investigación CI-E-FDMDFDBP/C/UI-3 C/D/2293/09-2026

DATOS

Características físicas:	complexion: delgada, cara: ovalado, color de la piel: blanco, cabello: castaño oscuro corto liso, ojos: verdes medianos, nariz: achatada, boca: mediana, labios: medianos, estatura: 165 cm, peso: 73kg
Señas particulares:	abceso en ceja izquierda
Prendas de vestir:	SIN DATO
Autoridades Competentes:	FISCALÍA GENERAL DE JUSTICIA DE LA CIUDAD DE MÉXICO.

La información que se visualiza de la persona desaparecida o no localizada, es recibida e integrada por las autoridades de la Federación y de las Entidades Federativas competentes, por lo que cualquier información que se visualice, puede ser con la autoridad de origen.

Si tienes información que ayude a la localización de alguna Persona Desaparecida o No Localizada, comunicate desde México al número telefónico 800 028 7783 o WhatsApp 55 1309 9024 y proporciona toda la información que tengas.

Gobierno de México | Gobernación | CNB Comisión Nacional de Búsqueda

ALERTA NACIONAL



FICHA DE BÚSQUEDA DE PERSONA DESAPARECIDA

KATERIN VALERIA OLVERA SANCHEZ
Folio Único de Identificación
FI26-1B3CDD82A-6169-42CF-B1FE-ACCAA88FA466

Edad al momento de la desaparición: 16 **Edad Actual:** 16
Lugar de nacimiento: GUANAJUATO
Sexo: MUJER **Genero:** FEMENINO
Nacionalidad: MEXICANA **¿Habla español?:** SIN DATO
Idioma o lengua indígena: SIN DATO **Discapacidad:** NO
Fecha de hechos: 08/09/2026 **Hora de hechos:** 20:21 **Fecha de percato:** 08/09/2026 **Hora de percato:** 20:21
Lugar de los hechos: ESTADO: PUEBLA , MUNICIPIO: TEHUACÁN
Carpeta de investigación FGEP/CDI/FEIDDFPDCP/TEHUACAN-I/001255/2026

DATOS	
Características físicas:	complexion: delgada, cara: redondo, color de la piel: moreno, cabello: rojizo largo lanoso, ojos: cafés medianos, boca: mediana, labios: gruesos, estatura: 155 cm
Señas particulares:	lunar pequeño de color caf ubicado en su barbilla
Prendas de vestir:	SIN DATO
Autoridades Competentes:	FISCALÍA GENERAL DEL ESTADO DE PUEBLA.

ALERTA NACIONAL

La información que se visualiza de la persona desaparecida o no localizada, es recibida e integrada por las autoridades de la Federación y de las Entidades Federativas competentes, por lo que cualquier información que se visualice, puede ser con la autoridad de origen.

Si tienes información que ayude a la localización de alguna Persona Desaparecida o No Localizada, comunicate desde México al número telefónico 800 028 7783 o WhatsApp 55 1309 9024 y proporciona toda la información que tengas.

Gobierno de México | Gobernación | CNB Comisión Nacional de Búsqueda

ALERTA NACIONAL



FICHA DE BÚSQUEDA DE PERSONA DESAPARECIDA

KATHERINE NAOMI HUERTA RODRIGUEZ
Folio Único de Identificación
FI26-122FE2052-B2D6-4083-80F8-6BA0E5E24732

Edad al momento de la desaparición: 17 **Edad Actual:** 17
Lugar de nacimiento: ESTADO DE MEXICO
Sexo: MUJER **Genero:** FEMENINO
Nacionalidad: MEXICANA **¿Habla español?:** SIN DATO
Idioma o lengua indígena: SIN DATO **Discapacidad:** NO
Fecha de hechos: 06/09/2026 **Hora de hechos:** 07:00 **Fecha de percato:** 06/09/2026 **Hora de percato:** 07:00
Lugar de los hechos: ESTADO: PUEBLA , MUNICIPIO: AQUIXTLA
Carpeta de investigación FGEP/CDI/FEIDDFPDCP/HUAUCHI-I/001249/2026

DATOS	
Características físicas:	complexion: delgada, color de la piel: blanco, cabello: rojizo corto liso, ojos: cafés medianos, nariz: achatada, boca: mediana, labios: delgados, estatura: 158 cm, peso: 50kg
Señas particulares:	marcas de acne en el rostro
Prendas de vestir:	SIN DATO
Autoridades Competentes:	FISCALÍA GENERAL DEL ESTADO DE PUEBLA.

ALERTA NACIONAL

La información que se visualiza de la persona desaparecida o no localizada, es recibida e integrada por las autoridades de la Federación y de las Entidades Federativas competentes, por lo que cualquier información que se visualice, puede ser con la autoridad de origen.

Si tienes información que ayude a la localización de alguna Persona Desaparecida o No Localizada, comunicate desde México al número telefónico 800 028 7783 o WhatsApp 55 1309 9024 y proporciona toda la información que tengas.

ALERTA NACIONAL



FICHA DE BÚSQUEDA DE PERSONA DESAPARECIDA

LUIS ANTONIO ARANDIA CARRERA
Folio Único de Identificación
FI26-105FDF68F-3F13-4AFA-9F5B-AEA727D1CCFB

Edad al momento de la desaparición: 20 **Edad Actual:** 20
Lugar de nacimiento: PUEBLA
Sexo: HOMBRE **Genero:** MASCULINO
Nacionalidad: MEXICANA **¿Habla español?:** SIN DATO
Idioma o lengua indígena: SIN DATO **Discapacidad:** NO
Fecha de hechos: 17/08/2026 **Hora de hechos:** 14:00 **Fecha de percato:** 17/08/2026 **Hora de percato:** 14:00
Lugar de los hechos: ESTADO: PUEBLA , MUNICIPIO: TLACOTEPEC DE BENITO JUÁREZ
Carpeta de investigación FGEP/CDI/FEIDDFPDCP/TEHUACAN-I/001256/2026

DATOS	
Características físicas:	complexion: delgada, cara: redondo, color de la piel: moreno, cabello: negro corto liso, ojos: cafés pequeños, nariz: achatada, boca: mediana, labios: medianos, estatura: 170 cm
Señas particulares:	cicatrices en la parte de la tibia de lado izquierdo, por cortes de machete
Prendas de vestir:	SIN DATO
Autoridades Competentes:	FISCALÍA GENERAL DEL ESTADO DE PUEBLA.

ALERTA NACIONAL

La información que se visualiza de la persona desaparecida o no localizada, es recibida e integrada por las autoridades de la Federación y de las Entidades Federativas competentes, por lo que cualquier información que se visualice, puede ser con la autoridad de origen.

Si tienes información que ayude a la localización de alguna Persona Desaparecida o No Localizada, comunicate desde México al número telefónico 800 028 7783 o WhatsApp 55 1309 9024 y proporciona toda la información que tengas.

Gobierno de México | Gobernación | CNB Comisión Nacional de Búsqueda

ALERTA NACIONAL



FICHA DE BÚSQUEDA DE PERSONA DESAPARECIDA

LUIS DANIEL HUITZIL VAZQUEZ
Folio Único de Identificación
FI26-1663D8C47-9B57-42AA-AD46-3A2C6BCEA1EA

Edad al momento de la desaparición: 43 **Edad Actual:** 43
Lugar de nacimiento: PUEBLA
Sexo: HOMBRE **Genero:** MASCULINO
Nacionalidad: MEXICANA **¿Habla español?:** SIN DATO
Idioma o lengua indígena: SIN DATO **Discapacidad:** NO
Fecha de hechos: 09/09/2026 **Hora de hechos:** 16:00 **Fecha de percato:** 09/09/2026 **Hora de percato:** 16:00
Lugar de los hechos: ESTADO: PUEBLA , MUNICIPIO: PUEBLA
Carpeta de investigación FGEP/CDI/FEIDDFPDCP/DESAPARECIDOS.B-I/001258/2026

DATOS	
Características físicas:	complexion: delgada, cara: no recuerda, color de la piel: moreno, cabello: negro corto liso, ojos: cafés medianos, nariz: recta, boca: no recuerda, labios: delgados, estatura: 172 cm, peso: 60kg
Señas particulares:	arte posterior de la oreja izquierda de color rojo
Prendas de vestir:	SIN DATO
Autoridades Competentes:	FISCALÍA GENERAL DEL ESTADO DE PUEBLA.

ALERTA NACIONAL

La información que se visualiza de la persona desaparecida o no localizada, es recibida e integrada por las autoridades de la Federación y de las Entidades Federativas competentes, por lo que cualquier información que se visualice, puede ser con la autoridad de origen.

Si tienes información que ayude a la localización de alguna Persona Desaparecida o No Localizada, comunicate desde México al número telefónico 800 028 7783 o WhatsApp 55 1309 9024 y proporciona toda la información que tengas.

ALERTA NACIONAL



ALERTA NACIONAL

La información que se visualiza de la persona desaparecida o no localizada, es recibida e integrada por las autoridades de la Federación y de las Entidades Federativas competentes, por lo que cualquier información que se visualice, puede ser con la autoridad de origen.

FICHA DE BÚSQUEDA DE PERSONA DESAPARECIDA

MANUEL JESUS SANSORES INTERIAN
Folio Único de Identificación
FI26-13F73EF27-6E13-481F-964B-72063C53E858

Edad al momento de la desaparición: 39 **Edad Actual:** 40
Lugar de nacimiento: YUCATAN
Sexo: HOMBRE **Genero:** MASCULINO
Nacionalidad: MEXICANA **¿Habla español?:** SIN DATO
Idioma o lengua indígena: CASTELLANO **Discapacidad:** NO
Fecha de hechos: 06/08/2026 **Hora de hechos:** 13:54 **Fecha de percato:** 06/08/2026 **Hora de percato:** 16:00
Lugar de los hechos: ESTADO: QUINTANA ROO , MUNICIPIO: BENITO JUÁREZ
Carpeta de investigación FGE/QROO/CAN/UAPD/09/399/2026

DATOS	
Características físicas:	complexion: mediana, cara: redondo, color de la piel: trigueño, cabello: negro corto liso, ojos: cafés medianos, nariz: achatada, boca: pequeña, labios: delgados, estatura: 165 cm, peso: 76kg
Señas particulares:	cicatriz en la ceja izquierda, tatuaje con la letra m, estrabismo en el ojo izquierdo, lunar en la mejilla derecha
Prendas de vestir:	pantalón color: azul marino, playera color: rojo, zapatos color: cafe
Autoridades Competentes:	FISCALÍA GENERAL DEL ESTADO DE QUINTA ROO.

Si tienes información que ayude a la localización de alguna Persona Desaparecida o No Localizada, comunicate desde México al número telefónico 800 028 7783 o WhatsApp 55 1309 9024 y proporciona toda la información que tengas.

Gobierno de México | Gobernación | CNB Comisión Nacional de Búsqueda

ALERTA NACIONAL



ALERTA NACIONAL

La información que se visualiza de la persona desaparecida o no localizada, es recibida e integrada por las autoridades de la Federación y de las Entidades Federativas competentes, por lo que cualquier información que se visualice, puede ser con la autoridad de origen.

FICHA DE BÚSQUEDA DE PERSONA DESAPARECIDA

MAURICIO RIGOBERTO SASTRE SANCHEZ
Folio Único de Identificación
FI26-16C2E28E8-D1E3-460F-8906-8C9D4EB14827

Edad al momento de la desaparición: 14 **Edad Actual:** 14
Lugar de nacimiento: TLAXCALA
Sexo: HOMBRE **Genero:** INDETERMINADO
Nacionalidad: MEXICANA **¿Habla español?:** SI
Idioma o lengua indígena: SIN DATO **Discapacidad:** NO
Fecha de hechos: 06/09/2026 **Hora de hechos:** 23:00 **Fecha de percato:** 07/09/2026 **Hora de percato:** 09:30
Lugar de los hechos: ESTADO: TLAXCALA , MUNICIPIO: CHIAUTEMPAN
Carpeta de investigación C.I. FG-AIFEPDNL/135/2026

DATOS

Características físicas:	complexion: delgada, cara: ovalado, color de la piel: moreno, cabello: negro corto liso, ojos: cafés medianos, nariz: recta, boca: grande, labios: delgados, estatura: 163 cm, peso: 40kg
Señas particulares:	lunar de aproximademente medio centimetro en el centro de la barbilla
Prendas de vestir:	SIN DATO
Autoridades Competentes:	FISCALÍA GENERAL DE JUSTICIA DEL ESTADO DE TLAXCALA.

Si tienes información que ayude a la localización de alguna Persona Desaparecida o No Localizada, comunicate desde México al número telefónico 800 028 7783 o WhatsApp 55 1309 9024 y proporciona toda la información que tengas.

Gobierno de México | Gobernación | CNB Comisión Nacional de Búsqueda

ALERTA NACIONAL



ALERTA NACIONAL

FICHA DE BÚSQUEDA DE PERSONA DESAPARECIDA

NAOMY BARRAGAN MARTINEZ
Folio Único de Identificación
FI26-151D326B4-7C86-447F-BCBB-646420E67930

Edad al momento de la desaparición: 27 **Edad Actual:** 27
Lugar de nacimiento: CIUDAD DE MEXICO
Sexo: MUJER **Genero:** FEMENINO
Nacionalidad: MEXICANA **¿Habla español?:** SI
Idioma o lengua indígena: SIN DATO **Discapacidad:** NO
Fecha de hechos: 19/05/2026 **Hora de hechos:** 19:36 **Fecha de percato:** 28/05/2026 **Hora de percato:** 00:00
Lugar de los hechos: ESTADO: MICHOACAN , MUNICIPIO: URUAPAN
Carpeta de investigación FRUR/37794/2026

DATOS

Características físicas:	complexion: delgada, cara: cuadrado, color de la piel: moreno, cabello: castaño oscuro largo ondulado, ojos: cafés grandes, nariz: recta, boca: grande, labios: medianos, estatura: 157 cm, peso: 52kg
Señas particulares:	cicatriz por herida en ceja, cicatriz en brazo derecho por herida, tatuaje en brazo con figura de un girasol, tatuaje en pierna izquierda con la letra de una cancion, tatuaje en pierna derecha sin recordar figura, tatuaje en espalda de lado izquierdo con la figura de una medusa, tatuaje en espinilla de la pierna izquierda con la figura de un rostro con pasamontañas, tatuaje en pantorrilla de la pierna derecha con la figura de un cuchillo, tatuaje en abdomen de lado izquierdo sin recordar figura
Prendas de vestir:	SIN DATO
Autoridades Competentes:	FISCALÍA GENERAL DEL ESTADO DE MICHOACÁN.

La información que se visualiza de la persona desaparecida o no localizada, es recibida e integrada por las autoridades de la Federación y de las Entidades Federativas competentes, por lo que cualquier información que se visualice, puede ser con la autoridad de origen.

Si tienes información que ayude a la localización de alguna Persona Desaparecida o No Localizada, comunicate desde México al número telefónico 800 028 7783 o WhatsApp 55 1309 9024 y proporciona toda la información que tengas.

ALERTA NACIONAL



ALERTA NACIONAL

La información que se visualiza de la persona desaparecida o no localizada, es recibida e integrada por las autoridades de la Federación y de las Entidades Federativas competentes, por lo que cualquier información que se visualice, puede ser con la autoridad de origen.

FICHA DE BÚSQUEDA DE PERSONA DESAPARECIDA

ROBERTO ROQUE TLALPA
Folio Único de Identificación
FI26-14EEBCE64-050F-4D96-AFE3-2230B6E2125E

Edad al momento de la desaparición: 33 **Edad Actual:** 33
Lugar de nacimiento: TLAXCALA
Sexo: HOMBRE **Genero:** FEMENINO
Nacionalidad: MEXICANA **¿Habla español?:** SI
Idioma o lengua indígena: SIN DATO **Discapacidad:** NO
Fecha de hechos: 02/09/2026 **Hora de hechos:** 17:00 **Fecha de percato:** 07/09/2026 **Hora de percato:** 15:35
Lugar de los hechos: ESTADO: HIDALGO , MUNICIPIO: PACHUCA DE SOTO
Carpeta de investigación 12-2026-11354

DATOS	
Características físicas:	complexion: delgada, color de la piel: moreno, cabello: negro largo crespo, ojos: cafés pequeños, boca: grande, labios: gruesos, estatura: 170 cm, peso: 60kg
Señas particulares:	lunar en espalda baja color negro y prominente , piercing en ombligo de color rosas
Prendas de vestir:	pantalón, sudadera color: rosa, zapatos color: gris
Autoridades Competentes:	PROCURADURÍA GENERAL DE JUSTICIA DEL ESTADO DE HIDALGO.

Si tienes información que ayude a la localización de alguna Persona Desaparecida o No Localizada, comunicate desde México al número telefónico 800 028 7783 o WhatsApp 55 1309 9024 y proporciona toda la información que tengas.

Gobierno de México | Gobernación | CNB Comisión Nacional de Búsqueda

ALERTA NACIONAL



ALERTA NACIONAL

La información que se visualiza de la persona desaparecida o no localizada, es recibida e integrada por las autoridades de la Federación y de las Entidades Federativas competentes, por lo que cualquier información que se visualice, puede ser con la autoridad de origen.

FICHA DE BÚSQUEDA DE PERSONA DESAPARECIDA

RODRIGO JOSE DE LA LUZ
Folio Único de Identificación
FI26-1DF90B4F1-0CF9-451B-8599-8861838581FE

Edad al momento de la desaparición: 24 **Edad Actual:** 24
Lugar de nacimiento: HIDALGO
Sexo: HOMBRE **Genero:** MASCULINO
Nacionalidad: MEXICANA **¿Habla español?:** SI
Idioma o lengua indígena: SIN DATO **Discapacidad:** NO
Fecha de hechos: 06/09/2026 **Hora de hechos:** 18:30 **Fecha de percato:** 07/09/2026 **Hora de percato:** 23:05
Lugar de los hechos: ESTADO: HIDALGO , MUNICIPIO: NOPALA DE VILLAGRÁN
Carpeta de investigación 06-2026-00659

DATOS

Características físicas:	complexion: robusta, color de la piel: moreno, cabello: negro corto liso, ojos: cafés medianos, boca: mediana, labios: medianos, estatura: 167 cm, peso: 90kg
Señas particulares:	tatuajes en los brasos, un triangulo con un ojo, un dios anubis, en el brazo derecho unos triangulos con numero s romanos, un leon, en el brazo izquierdo un angel caido,
Prendas de vestir:	pantalón color: azul, sudadera color: negro, zapatos color: cafe
Autoridades Competentes:	PROCURADURÍA GENERAL DE JUSTICIA DEL ESTADO DE HIDALGO.

Si tienes información que ayude a la localización de alguna Persona Desaparecida o No Localizada, comunicate desde México al número telefónico 800 028 7783 o WhatsApp 55 1309 9024 y proporciona toda la información que tengas.

Gobierno de México | Gobernación | CNB Comisión Nacional de Búsqueda

ALERTA NACIONAL



ALERTA NACIONAL

FICHA DE BÚSQUEDA DE PERSONA DESAPARECIDA

RUBY MUÑOZ HUERTA
Folio Único de Identificación
FI26-199491CF8-F56C-407A-A97C-339D82168587

Edad al momento de la desaparición: 13 **Edad Actual:** 13
Lugar de nacimiento: PUEBLA
Sexo: MUJER **Genero:** FEMENINO
Nacionalidad: MEXICANA **¿Habla español?:** SIN DATO
Idioma o lengua indígena: SIN DATO **Discapacidad:** NO
Fecha de hechos: 30/08/2026 **Hora de hechos:** 04:00 **Fecha de percato:** 30/08/2026 **Hora de percato:** 04:00
Lugar de los hechos: ESTADO: PUEBLA , MUNICIPIO: TEPEXCO
Carpeta de investigación FGEP/CDI/FEIDDFPDCP/IZUCARMAT-I/001238/2026

DATOS

Características físicas:	complexion: delgada, cara: redondo, color de la piel: moreno, cabello: negro largo liso, ojos: cafés grandes, nariz: no recuerda, boca: grande, labios: gruesos, estatura: 140 cm, peso: 47kg
Señas particulares:	lunar en el tabique de la nariz, color cafe del lado derecho.
Prendas de vestir:	SIN DATO
Autoridades Competentes:	FISCALÍA GENERAL DEL ESTADO DE PUEBLA.

La información que se visualiza de la persona desaparecida o no localizada, es recibida e integrada por las autoridades de la Federación y de las Entidades Federativas competentes, por lo que cualquier información que se visualice, puede ser con la autoridad de origen.

Si tienes información que ayude a la localización de alguna Persona Desaparecida o No Localizada, comunicate desde México al número telefónico 800 028 7783 o WhatsApp 55 1309 9024 y proporciona toda la información que tengas.

Gobierno de México | Gobernación | CNB Comisión Nacional de Búsqueda

ALERTA NACIONAL



ALERTA NACIONAL

FICHA DE BÚSQUEDA DE PERSONA DESAPARECIDA

YAZMIN DEL CARMEN MENDEZ ÑECO
Folio Único de Identificación
FI26-1DD3509EB-F40E-4B14-91F1-57164C0FFA85

Edad al momento de la desaparición: 26 **Edad Actual:** 38
Lugar de nacimiento: VERACRUZ
Sexo: MUJER **Genero:** FEMENINO
Nacionalidad: MEXICANA **¿Habla español?:** SI
Idioma o lengua indígena: SIN DATO **Discapacidad:** NO
Fecha de hechos: 27/10/2013 **Hora de hechos:** 06:30 **Fecha de percato:** 27/10/2013 **Hora de percato:** 07:00
Lugar de los hechos: ESTADO: TAMAULIPAS , MUNICIPIO: REYNOSA
Carpeta de investigación FED/FEMDH/FEIDDF-TAMP/0000231/2024

DATOS	
Características físicas:	, color de la piel: moreno, ojos: cafés pequeños, estatura: 165 cm
Señas particulares:	lunar en un antebrazo.
Prendas de vestir:	blusa, shorts, zapatos color: azul
Autoridades Competentes:	FISCALÍA GENERAL DE LA REPÚBLICA.

La información que se visualiza de la persona desaparecida o no localizada, es recibida e integrada por las autoridades de la Federación y de las Entidades Federativas competentes, por lo que cualquier información que se visualice, puede ser con la autoridad de origen.

Si tienes información que ayude a la localización de alguna Persona Desaparecida o No Localizada, comunicate desde México al número telefónico 800 028 7783 o WhatsApp 55 1309 9024 y proporciona toda la información que tengas.

Gobierno de México | Gobernación | CNB Comisión Nacional de Búsqueda

ALERTA NACIONAL



ALERTA NACIONAL

FICHA DE BÚSQUEDA DE PERSONA DESAPARECIDA

ADRIAN SANTOS REYES
Folio Único de Identificación
FI26-16BD375A7-145C-4B07-9A2B-BB86D38987E6

Edad al momento de la desaparición: 28 **Edad Actual:** 28
Lugar de nacimiento: NUEVO LEON
Sexo: HOMBRE **Genero:** MASCULINO
Nacionalidad: MEXICANA **¿Habla español?:** SI
Idioma o lengua indígena: SIN DATO **Discapacidad:** NO
Fecha de hechos: 05/09/2026 **Hora de hechos:** 11:00 **Fecha de percato:** 05/09/2026 **Hora de percato:** 11:00
Lugar de los hechos: ESTADO: TAMAULIPAS , MUNICIPIO: REYNOSA
Carpeta de investigación FGJT/FEIDDFP/REY/UE1/00315/2026

DATOS

Características físicas:	complexion: mediana, cara: ovalado, color de la piel: blanco, cabello: negro corto ondulado, ojos: cafés pequeños, boca: mediana, labios: delgados, estatura: 172 cm, peso: 80kg
Señas particulares:	en el antebrazo del lado izquierdo tiene una cicatriz pequeña de una quemadura
Prendas de vestir:	SIN DATO
Autoridades Competentes:	FISCALÍA GENERAL DE JUSTICIA DEL ESTADO DE TAMAULIPAS.

La información que se visualiza de la persona desaparecida o no localizada, es recibida e integrada por las autoridades de la Federación y de las Entidades Federativas competentes, por lo que cualquier información que se visualice, puede ser con la autoridad de origen.

Si tienes información que ayude a la localización de alguna Persona Desaparecida o No Localizada, comunicate desde México al número telefónico 800 028 7783 o WhatsApp 55 1309 9024 y proporciona toda la información que tengas.

ALERTA NACIONAL



FICHA DE BÚSQUEDA DE PERSONA DESAPARECIDA

ALEXIS KALEB RIVERA CERVANTES
Folio Único de Identificación
FI26-1575C591C-1AB7-4B06-BFC0-7CC6BE52763C

Edad al momento de la desaparición: 19 **Edad Actual:** 19
Lugar de nacimiento: OAXACA
Sexo: HOMBRE **Genero:** MASCULINO
Nacionalidad: MEXICANA **¿Habla español?:** SI
Idioma o lengua indígena: SIN DATO **Discapacidad:** NO
Fecha de hechos: 17/06/2026 **Hora de hechos:** 23:00 **Fecha de percato:** 18/06/2026 **Hora de percato:** 19:12
Lugar de los hechos: ESTADO: OAXACA , MUNICIPIO: SAN PEDRO MIXTEPEC-JUQUILA
Carpeta de investigación 14213/FDPE/2026

DATOS	
Características físicas:	complexion: delgada, cara: ovalado, color de la piel: blanco, cabello: negro corto liso, ojos: cafés medianos, nariz: recta, boca: mediana, labios: gruesos, estatura: 170 cm, peso: 65kg
Señas particulares:	en el abdomen debido a una apendicitis
Prendas de vestir:	SIN DATO
Autoridades Competentes:	FISCALÍA GENERAL DEL ESTADO DE OAXACA.

ALERTA NACIONAL

La información que se visualiza de la persona desaparecida o no localizada, es recibida e integrada por las autoridades de la Federación y de las Entidades Federativas competentes, por lo que cualquier información que se visualice, puede ser con la autoridad de origen.

Si tienes información que ayude a la localización de alguna Persona Desaparecida o No Localizada, comunicate desde México al número telefónico 800 028 7783 o WhatsApp 55 1309 9024 y proporciona toda la información que tengas.

Gobierno de México | Gobernación | CNB Comisión Nacional de Búsqueda

ALERTA NACIONAL



FICHA DE BÚSQUEDA DE PERSONA DESAPARECIDA

DANIEL SANCHEZ AGUILAR
Folio Único de Identificación
FI26-1FFAE59AE-B7F1-4CE9-A1CC-34DE83207694

Edad al momento de la desaparición: 19 **Edad Actual:** 19
Lugar de nacimiento: PUEBLA
Sexo: HOMBRE **Genero:** MASCULINO
Nacionalidad: MEXICANA **¿Habla español?:** SIN DATO
Idioma o lengua indígena: SIN DATO **Discapacidad:** NO
Fecha de hechos: 02/09/2026 **Hora de hechos:** 10:30 **Fecha de percato:** 02/09/2026 **Hora de percato:** 10:30
Lugar de los hechos: ESTADO: PUEBLA , MUNICIPIO: CHIAUTLA
Carpeta de investigación FGEP/CDI/FEIDDFPDCP/IZUCARMAT-I/001244/2026

DATOS	
Características físicas:	complexion: robusta, cara: cuadrado, color de la piel: moreno, cabello: negro corto liso, ojos: cafés pequeños, nariz: recta, boca: grande, labios: gruesos, estatura: 155 cm, peso: 65kg
Señas particulares:	cicatriz pequeña en la frente por una caida de color morado.
Prendas de vestir:	SIN DATO
Autoridades Competentes:	FISCALÍA GENERAL DEL ESTADO DE PUEBLA.

ALERTA NACIONAL

La información que se visualiza de la persona desaparecida o no localizada, es recibida e integrada por las autoridades de la Federación y de las Entidades Federativas competentes, por lo que cualquier información que se visualice, puede ser con la autoridad de origen.

Si tienes información que ayude a la localización de alguna Persona Desaparecida o No Localizada, comunicate desde México al número telefónico 800 028 7783 o WhatsApp 55 1309 9024 y proporciona toda la información que tengas.

Gobierno de México | Gobernación | CNB Comisión Nacional de Búsqueda

ALERTA NACIONAL



ALERTA NACIONAL

FICHA DE BÚSQUEDA DE PERSONA DESAPARECIDA

ENRIQUE ALEJANDRO HERMOSILLO ROCHA
Folio Único de Identificación
FI26-189DC1312-DCDC-40AE-B331-917F68E741F9

Edad al momento de la desaparición: 49 **Edad Actual:** 49
Lugar de nacimiento: JALISCO
Sexo: HOMBRE **Genero:** MASCULINO
Nacionalidad: MEXICANA **¿Habla español?:** SIN DATO
Idioma o lengua indígena: SIN DATO **Discapacidad:** NO
Fecha de hechos: 08/05/2026 **Hora de hechos:** 19:25 **Fecha de percato:** 08/05/2026 **Hora de percato:** 19:25
Lugar de los hechos: ESTADO: JALISCO , MUNICIPIO: ZAPOPAN
Carpeta de investigación 28019/2026

DATOS

Características físicas:	complexion: delgada, cara: redondo, color de la piel: moreno, cabello: entrecano corto ondulado, ojos: cafés pequeños, nariz: achatada, boca: mediana, labios: medianos, estatura: 175 cm, peso: 65kg
Señas particulares:	cicatriz en el lado derecho del abdomen por operacion de hernia inguinal, lunar en el muslo izquierdo, un rosario en todo el cuello en tinta negra, leon en el pectoral izquierdo (en tinta negra), la palabra hermosillo en la parte alta de la espalda (en letra gtica),, en el hombro derecho tiene llamas, (en tinta negra), en el hombro izquierdo con grecas (en tinta negra)
Prendas de vestir:	camisa, pantalón color: azul cielo
Autoridades Competentes:	FISCALÍA GENERAL DEL ESTADO DE JALISCO.

La información que se visualiza de la persona desaparecida o no localizada, es recibida e integrada por las autoridades de la Federación y de las Entidades Federativas competentes, por lo que cualquier información que se visualice, puede ser con la autoridad de origen.

Si tienes información que ayude a la localización de alguna Persona Desaparecida o No Localizada, comunicate desde México al número telefónico 800 028 7783 o WhatsApp 55 1309 9024 y proporciona toda la información que tengas.

Gobierno de México | Gobernación | CNB Comisión Nacional de Búsqueda

ALERTA NACIONAL

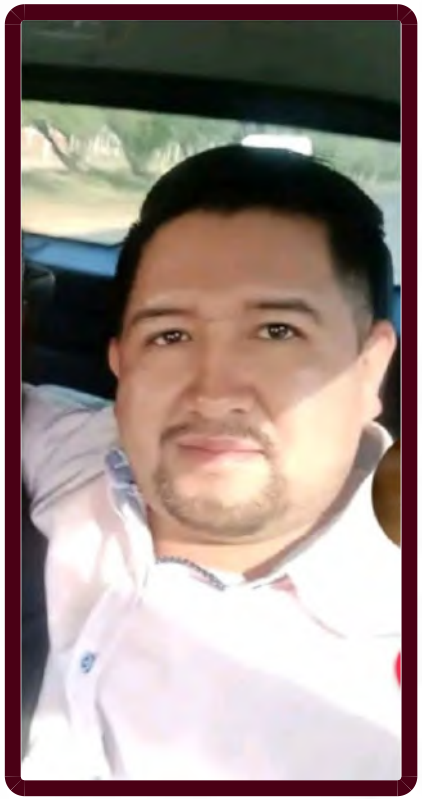

ALERTA NACIONAL

FICHA DE BÚSQUEDA DE PERSONA DESAPARECIDA

ISMAEL ANTONIO GONZALEZ
Folio Único de Identificación
FI26-13211AEBD-B5BB-4180-B27F-4023660EBEEA

Edad al momento de la desaparición: 37 **Edad Actual:** 37
Lugar de nacimiento: ESTADO DE MEXICO
Sexo: HOMBRE **Genero:** MASCULINO
Nacionalidad: MEXICANA **¿Habla español?:** SI
Idioma o lengua indígena: SIN DATO **Discapacidad:** NO
Fecha de hechos: 31/08/2026 **Hora de hechos:** 10:00 **Fecha de percato:** 05/09/2026 **Hora de percato:** 17:07
Lugar de los hechos: ESTADO: HIDALGO , MUNICIPIO: TETEPANGO
Carpeta de investigación 16-2026-02983

DATOS

Características físicas:	complexion: robusta, cara: redondo, color de la piel: blanco, cabello: negro corto liso, ojos: cafés medianos, boca: mediana, labios: medianos, estatura: 180 cm, peso: 77kg
Señas particulares:	tatauajes de un corazon , san juditas y la muerte
Prendas de vestir:	pantalón, sudadera color: blanco
Autoridades Competentes:	PROCURADURÍA GENERAL DE JUSTICIA DEL ESTADO DE HIDALGO.

La información que se visualiza de la persona desaparecida o no localizada, es recibida e integrada por las autoridades de la Federación y de las Entidades Federativas competentes, por lo que cualquier información que se visualice, puede ser con la autoridad de origen.

Si tienes información que ayude a la localización de alguna Persona Desaparecida o No Localizada, comunicate desde México al número telefónico 800 028 7783 o WhatsApp 55 1309 9024 y proporciona toda la información que tengas.

ALERTA NACIONAL



FICHA DE BÚSQUEDA DE PERSONA DESAPARECIDA

JORGE ABRAHAM CHAVEZ MORAN
Folio Único de Identificación
FI26-174FE1D7E-5E55-4E4E-8ED2-FC383D874AE4

Edad al momento de la desaparición: 26 **Edad Actual:** 35
Lugar de nacimiento: JALISCO
Sexo: HOMBRE **Genero:** MASCULINO
Nacionalidad: MEXICANA **¿Habla español?:** SIN DATO
Idioma o lengua indígena: SIN DATO **Discapacidad:** NO
Fecha de hechos: 19/07/2017 **Hora de hechos:** 00:00 **Fecha de percato:** 19/07/2017 **Hora de percato:** 19:30
Lugar de los hechos: ESTADO: JALISCO , MUNICIPIO: ZAPOPAN
Carpeta de investigación SIN DATO

DATOS	
Características físicas:	complexion: delgada, cara: ovalado, color de la piel: moreno, ojos: cafés grandes, nariz: achatada, boca: mediana, labios: gruesos, estatura: 170 cm, peso: 66kg
Señas particulares:	nombre de yoselin en el antebrazo izquierdo, algo sin forma parece mancha brazo derecho a la altura del hombro
Prendas de vestir:	SIN DATO
Autoridades Competentes:	FISCALÍA GENERAL DEL ESTADO DE JALISCO.

ALERTA NACIONAL

La información que se visualiza de la persona desaparecida o no localizada, es recibida e integrada por las autoridades de la Federación y de las Entidades Federativas competentes, por lo que cualquier información que se visualice, puede ser con la autoridad de origen.

Si tienes información que ayude a la localización de alguna Persona Desaparecida o No Localizada, comunicate desde México al número telefónico 800 028 7783 o WhatsApp 55 1309 9024 y proporciona toda la información que tengas.

Gobierno de México | Gobernación | CNB Comisión Nacional de Búsqueda

ALERTA NACIONAL



ALERTA NACIONAL

FICHA DE BÚSQUEDA DE PERSONA DESAPARECIDA

JOSE ANTONIO GARCIA RAMIREZ
Folio Único de Identificación
FI26-194D22E10-90CB-49ED-9D33-2AB82074FBD0

Edad al momento de la desaparición: 17 **Edad Actual:** 17
Lugar de nacimiento: HIDALGO
Sexo: HOMBRE **Genero:** MASCULINO
Nacionalidad: MEXICANA **¿Habla español?:** SI
Idioma o lengua indígena: SIN DATO **Discapacidad:** NO
Fecha de hechos: 06/09/2026 **Hora de hechos:** 19:00 **Fecha de percato:** 07/09/2026 **Hora de percato:** 16:39
Lugar de los hechos: ESTADO: HIDALGO , MUNICIPIO: TULANCINGO DE BRAVO
Carpeta de investigación 18-2026-03882

DATOS	
Características físicas:	complexion: delgada, cara: ovalado, color de la piel: blanco, cabello: castaño claro largo ondulado, ojos: cafés medianos, nariz: recta, boca: mediana, labios: delgados, estatura: 172 cm, peso: 68kg
Señas particulares:	tatuajes en su brazo derecho en forma de alagran, fantasma, la mitad de una corona de espinas, en su mano izquierda tiene tatuada una rosa, en su brazo izquierdo tiene tatuado un corazn con telaraas y un crano escurrido, en su pantorrilla derecha tiene un crneo con manos tapndose la boca, en la rodilla derecha tiene tatuada la frase puñitos, todos de color negro, piercing ceja derecha, en forma bolitas, color negro
Prendas de vestir:	pants color: negro/rojo, playera color: negro, sudadera color: negro, tenis color: blanco/negro
Autoridades Competentes:	PROCURADURÍA GENERAL DE JUSTICIA DEL ESTADO DE HIDALGO.

La información que se visualiza de la persona desaparecida o no localizada, es recibida e integrada por las autoridades de la Federación y de las Entidades Federativas competentes, por lo que cualquier información que se visualice, puede ser con la autoridad de origen.

Si tienes información que ayude a la localización de alguna Persona Desaparecida o No Localizada, comunicate desde México al número telefónico 800 028 7783 o WhatsApp 55 1309 9024 y proporciona toda la información que tengas.

Gobierno de México | Gobernación | CNB Comisión Nacional de Búsqueda

ALERTA NACIONAL



ALERTA NACIONAL

FICHA DE BÚSQUEDA DE PERSONA DESAPARECIDA

JOSE BERNARDO PEREZ RANGEL
Folio Único de Identificación
FI26-1A41ADE2F-EB85-49D8-B652-7C59F4A9CE03

Edad al momento de la desaparición: 18 **Edad Actual:** 18
Lugar de nacimiento: TAMAULIPAS
Sexo: HOMBRE **Genero:** MASCULINO
Nacionalidad: MEXICANA **¿Habla español?:** SI
Idioma o lengua indígena: SIN DATO **Discapacidad:** NO
Fecha de hechos: 05/09/2026 **Hora de hechos:** 13:30 **Fecha de percato:** 05/09/2026 **Hora de percato:** 13:30
Lugar de los hechos: ESTADO: TAMAULIPAS , MUNICIPIO: MATAMOROS
Carpeta de investigación FGJT/FEIDDFP/MAT/UE1/00164/2026

DATOS

Características físicas:	complexion: delgada, cara: ovalado, color de la piel: trigueño, cabello: negro mediano liso, ojos: cafés medianos, boca: mediana, labios: gruesos, estatura: 170 cm, peso: 45kg
Señas particulares:	tatuaje de la fecha 24/02/12 en el brazo izquierdo
Prendas de vestir:	SIN DATO
Autoridades Competentes:	FISCALÍA GENERAL DE JUSTICIA DEL ESTADO DE TAMAULIPAS.

La información que se visualiza de la persona desaparecida o no localizada, es recibida e integrada por las autoridades de la Federación y de las Entidades Federativas competentes, por lo que cualquier información que se visualice, puede ser con la autoridad de origen.

Si tienes información que ayude a la localización de alguna Persona Desaparecida o No Localizada, comunicate desde México al número telefónico 800 028 7783 o WhatsApp 55 1309 9024 y proporciona toda la información que tengas.

Gobierno de México | Gobernación | CNB Comisión Nacional de Búsqueda

ALERTA NACIONAL

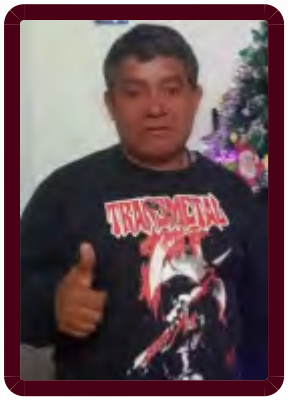

FICHA DE BÚSQUEDA DE PERSONA DESAPARECIDA

JULIO CESAR PROO TORRES
Folio Único de Identificación
FI26-19FB266E5-551D-4F3B-9EB2-031E7F3757D7

Edad al momento de la desaparición: 51 **Edad Actual:** 51
Lugar de nacimiento: PUEBLA
Sexo: HOMBRE **Genero:** MASCULINO
Nacionalidad: MEXICANA **¿Habla español?:** SIN DATO
Idioma o lengua indígena: SIN DATO **Discapacidad:** NO
Fecha de hechos: 02/09/2026 **Hora de hechos:** 11:30 **Fecha de percato:** 02/09/2026 **Hora de percato:** 11:30
Lugar de los hechos: ESTADO: PUEBLA , MUNICIPIO: PUEBLA
Carpeta de investigación FGEP/CDI/FEIDDFPDCP/DESAPARECIDOS.B-I/001251/2026

DATOS	
Características físicas:	complexion: delgada, cara: cuadrado, color de la piel: moreno, ojos: cafés pequeños, nariz: recta, boca: mediana, labios: delgados, estatura: 152 cm
Señas particulares:	cicatriz en la coronilla de la cabeza de aproximadamente 2 cm, en forma lineal
Prendas de vestir:	SIN DATO
Autoridades Competentes:	FISCALÍA GENERAL DEL ESTADO DE PUEBLA.

ALERTA NACIONAL

La información que se visualiza de la persona desaparecida o no localizada, es recibida e integrada por las autoridades de la Federación y de las Entidades Federativas competentes, por lo que cualquier información que se visualice, puede ser con la autoridad de origen.

Si tienes información que ayude a la localización de alguna Persona Desaparecida o No Localizada, comunicate desde México al número telefónico 800 028 7783 o WhatsApp 55 1309 9024 y proporciona toda la información que tengas.

ALERTA NACIONAL



FICHA DE BÚSQUEDA DE PERSONA DESAPARECIDA

LUIS FERNANDO QUINTANA DURAN
Folio Único de Identificación
FI26-1EA627972-8548-4B79-8B74-C585EB8DD79C

Edad al momento de la desaparición: 39 **Edad Actual:** 39
Lugar de nacimiento: CHIHUAHUA
Sexo: HOMBRE **Genero:** MASCULINO
Nacionalidad: MEXICANA **¿Habla español?:** SIN DATO
Idioma o lengua indígena: SIN DATO **Discapacidad:** NO
Fecha de hechos: 03/09/2026 **Hora de hechos:** 05:00 **Fecha de percato:** 03/09/2026 **Hora de percato:** 05:00
Lugar de los hechos: ESTADO: PUEBLA , MUNICIPIO: SAN NICOLÁS BUENOS AIRES
Carpeta de investigación FGEP/CDI/FEIDDFPDCP/TECAM-I/001237/2026

DATOS	
Características físicas:	complexion: robusta, cara: redondo, color de la piel: blanco, cabello: castaño oscuro corto liso, ojos: cafés grandes, nariz: recta, boca: mediana, labios: medianos, estatura: 160 cm, peso: 100kg
Señas particulares:	en el estomago tiene muchas cicatrices como estrias
Prendas de vestir:	SIN DATO
Autoridades Competentes:	FISCALÍA GENERAL DEL ESTADO DE PUEBLA.

ALERTA NACIONAL

La información que se visualiza de la persona desaparecida o no localizada, es recibida e integrada por las autoridades de la Federación y de las Entidades Federativas competentes, por lo que cualquier información que se visualice, puede ser con la autoridad de origen.

Si tienes información que ayude a la localización de alguna Persona Desaparecida o No Localizada, comunicate desde México al número telefónico 800 028 7783 o WhatsApp 55 1309 9024 y proporciona toda la información que tengas.

Gobierno de México | Gobernación | CNB Comisión Nacional de Búsqueda

ALERTA NACIONAL



ALERTA NACIONAL

La información que se visualiza de la persona desaparecida o no localizada, es recibida e integrada por las autoridades de la Federación y de las Entidades Federativas competentes, por lo que cualquier información que se visualice, puede ser con la autoridad de origen.

FICHA DE BÚSQUEDA DE PERSONA DESAPARECIDA

LUIS HERNANDEZ SANCHEZ
Folio Único de Identificación
FI26-14C462BF5-0D45-4FD1-80F1-522D84A6C6B7

Edad al momento de la desaparición: 38 **Edad Actual:** 38
Lugar de nacimiento: VERACRUZ
Sexo: HOMBRE **Genero:** MASCULINO
Nacionalidad: MEXICANA **¿Habla español?:** SI
Idioma o lengua indígena: SIN DATO **Discapacidad:** NO
Fecha de hechos: 30/08/2026 **Hora de hechos:** 14:00 **Fecha de percato:** 30/08/2026 **Hora de percato:** 14:00
Lugar de los hechos: ESTADO: VERACRUZ , MUNICIPIO: RAFAEL LUCIO
Carpeta de investigación XAL/FIM/FEADPD/203/2026

DATOS

Características físicas:	complexion: robusta, cara: ovalado, color de la piel: moreno, cabello: castaño oscuro corto liso, ojos: cafés medianos, nariz: recta, boca: pequeña, labios: delgados, estatura: 160 cm, peso: 76kg
Señas particulares:	le falta un pedazo del dedo medio de mano izquierda
Prendas de vestir:	SIN DATO
Autoridades Competentes:	FISCALÍA GENERAL DEL ESTADO DE VERACRUZ DE IGNACIO DE LA LLAVE.

Si tienes información que ayude a la localización de alguna Persona Desaparecida o No Localizada, comunicate desde México al número telefónico 800 028 7783 o WhatsApp 55 1309 9024 y proporciona toda la información que tengas.

Gobierno de México | Gobernación | CNB Comisión Nacional de Búsqueda

ALERTA NACIONAL



FICHA DE BÚSQUEDA DE PERSONA DESAPARECIDA

MANUEL CASTRELLON DURAN
Folio Único de Identificación
FI26-1BDD491A0-AF70-402A-97A3-21D5C968F4B8

Edad al momento de la desaparición: 24 **Edad Actual:** 24
Lugar de nacimiento: CHIHUAHUA
Sexo: HOMBRE **Genero:** MASCULINO
Nacionalidad: MEXICANA **¿Habla español?:** SIN DATO
Idioma o lengua indígena: SIN DATO **Discapacidad:** NO
Fecha de hechos: 03/09/2026 **Hora de hechos:** 05:00 **Fecha de percato:** 03/09/2026 **Hora de percato:** 05:00
Lugar de los hechos: ESTADO: PUEBLA , MUNICIPIO: SAN NICOLÁS BUENOS AIRES
Carpeta de investigación FGEP/CDI/FEIDDFPDCP/TECAM-I/001237/2026

DATOS	
Características físicas:	complexion: delgada, cara: ovalado, color de la piel: moreno, cabello: negro corto ondulado, ojos: cafés medianos, nariz: recta, labios: gruesos, estatura: 195 cm, peso: 78kg
Señas particulares:	cicatrices que es de la reconstruccion de craneo
Prendas de vestir:	SIN DATO
Autoridades Competentes:	FISCALÍA GENERAL DEL ESTADO DE PUEBLA.

ALERTA NACIONAL

La información que se visualiza de la persona desaparecida o no localizada, es recibida e integrada por las autoridades de la Federación y de las Entidades Federativas competentes, por lo que cualquier información que se visualice, puede ser con la autoridad de origen.

Si tienes información que ayude a la localización de alguna Persona Desaparecida o No Localizada, comunicate desde México al número telefónico 800 028 7783 o WhatsApp 55 1309 9024 y proporciona toda la información que tengas.

Gobierno de México | Gobernación | CNB Comisión Nacional de Búsqueda

ALERTA NACIONAL

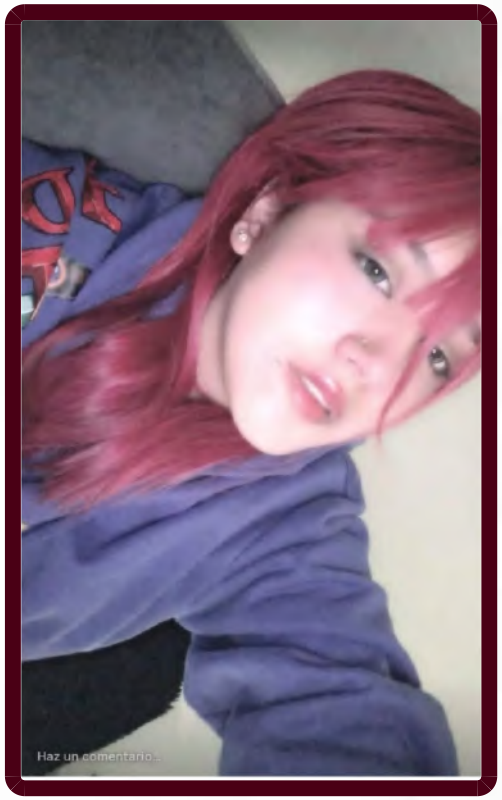

ALERTA NACIONAL

FICHA DE BÚSQUEDA DE PERSONA DESAPARECIDA

MICHELLE GARCIA LAZCANO
Folio Único de Identificación
FI26-15B0A41F0-CC77-4D29-81D1-D98293B5C8A0

Edad al momento de la desaparición: 20 **Edad Actual:** 20
Lugar de nacimiento: NACIONALIDAD EXTRANJERA
Sexo: MUJER **Genero:** FEMENINO
Nacionalidad: MEXICANA **¿Habla español?:** SI
Idioma o lengua indígena: SIN DATO **Discapacidad:** NO
Fecha de hechos: 03/09/2026 **Hora de hechos:** 13:40 **Fecha de percato:** 05/09/2026 **Hora de percato:** 05:07
Lugar de los hechos: ESTADO: HIDALGO , MUNICIPIO: TULANCINGO DE BRAVO
Carpeta de investigación 18-2026-03848

DATOS	
Características físicas:	complexion: robusta, cara: ovalado, color de la piel: blanco, cabello: rojizo largo liso, ojos: cafés medianos, nariz: recta, boca: mediana, labios: delgados, estatura: 160 cm, peso: 75kg
Señas particulares:	pircing en la nariz, lado derecho
Prendas de vestir:	SIN DATO
Autoridades Competentes:	PROCURADURÍA GENERAL DE JUSTICIA DEL ESTADO DE HIDALGO.

La información que se visualiza de la persona desaparecida o no localizada, es recibida e integrada por las autoridades de la Federación y de las Entidades Federativas competentes, por lo que cualquier información que se visualice, puede ser con la autoridad de origen.

Si tienes información que ayude a la localización de alguna Persona Desaparecida o No Localizada, comunicate desde México al número telefónico 800 028 7783 o WhatsApp 55 1309 9024 y proporciona toda la información que tengas.

Gobierno de México | Gobernación | CNB Comisión Nacional de Búsqueda

ALERTA NACIONAL

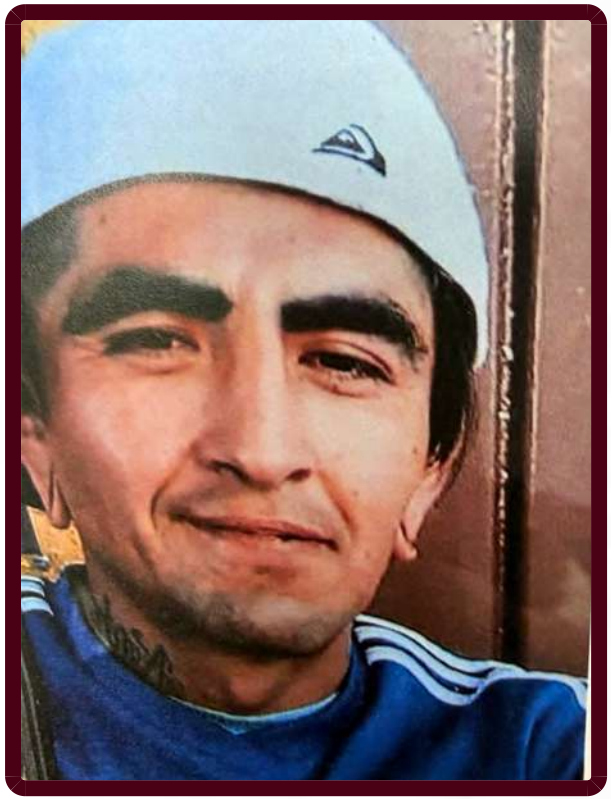

ALERTA NACIONAL

FICHA DE BÚSQUEDA DE PERSONA DESAPARECIDA

OSCAR IGNACIO REYES JACOME
Folio Único de Identificación
FI26-1AEAB0792-FC24-4750-9C44-65AF7A86282C

Edad al momento de la desaparición: 42 **Edad Actual:** 42
Lugar de nacimiento: ESTADO DE MEXICO
Sexo: HOMBRE **Genero:** MASCULINO
Nacionalidad: MEXICANA **¿Habla español?:** SI
Idioma o lengua indígena: SIN DATO **Discapacidad:** NO
Fecha de hechos: 02/09/2026 **Hora de hechos:** 02:00 **Fecha de percato:** 02/09/2026 **Hora de percato:** 02:00
Lugar de los hechos: ESTADO: CIUDAD DE MEXICO , MUNICIPIO: IZTACALCO
Carpeta de investigación CI-E-FDMDFDBP/C/UI-2 C/D/02266/09-2026

DATOS

Características físicas:	complexion: delgada, cara: ovalado, color de la piel: moreno, cabello: negro corto liso, ojos: cafés medianos, nariz: recta, boca: mediana, labios: medianos, estatura: 172 cm, peso: 78kg
Señas particulares:	tatuaje en el cuello del lado derecho, con el el nombre ambar, una cicatriz en el antebrazo del lado derecho, tatuaje en el estomago del lado izquierdo con la leyenda am, tatuaje el brazo izquierdo de una serpiente quetzalcoatl, tatuaje en la mano izquierda de trebol, cejas tatuadas, lobulo del lado derecho reventado
Prendas de vestir:	trusa
Autoridades Competentes:	FISCALÍA GENERAL DE JUSTICIA DE LA CIUDAD DE MÉXICO.

La información que se visualiza de la persona desaparecida o no localizada, es recibida e integrada por las autoridades de la Federación y de las Entidades Federativas competentes, por lo que cualquier información que se visualice, puede ser con la autoridad de origen.

Si tienes información que ayude a la localización de alguna Persona Desaparecida o No Localizada, comunicate desde México al número telefónico 800 028 7783 o WhatsApp 55 1309 9024 y proporciona toda la información que tengas.

Gobierno de México | Gobernación | CNB Comisión Nacional de Búsqueda

ALERTA NACIONAL



FICHA DE BÚSQUEDA DE PERSONA DESAPARECIDA

PEDRO LUIS MAXIMINO SANDOVAL
Folio Único de Identificación
FI26-13492EA01-6322-49B4-815B-84CA993C4964

Edad al momento de la desaparición: 27 **Edad Actual:** 28
Lugar de nacimiento: PUEBLA
Sexo: HOMBRE **Genero:** MASCULINO
Nacionalidad: MEXICANA **¿Habla español?:** SIN DATO
Idioma o lengua indígena: SIN DATO **Discapacidad:** NO
Fecha de hechos: 11/06/2026 **Hora de hechos:** 00:00 **Fecha de percato:** 11/06/2026 **Hora de percato:** 00:00
Lugar de los hechos: ESTADO: PUEBLA , MUNICIPIO: TEHUACÁN
Carpeta de investigación FGEP/CDI/FEIDDFPDCP/TEHUACAN-I/001250/2026

DATOS	
Características físicas:	complexion: delgada, cara: ovalado, color de la piel: moreno, cabello: negro corto ondulado, ojos: miel pequeños, nariz: alomada, boca: grande, labios: medianos, estatura: 168 cm
Señas particulares:	cicatriz de aproximadamente 3 cm en el cachete izquierdo
Prendas de vestir:	SIN DATO
Autoridades Competentes:	FISCALÍA GENERAL DEL ESTADO DE PUEBLA.

ALERTA NACIONAL

La información que se visualiza de la persona desaparecida o no localizada, es recibida e integrada por las autoridades de la Federación y de las Entidades Federativas competentes, por lo que cualquier información que se visualice, puede ser con la autoridad de origen.

Si tienes información que ayude a la localización de alguna Persona Desaparecida o No Localizada, comunicate desde México al número telefónico 800 028 7783 o WhatsApp 55 1309 9024 y proporciona toda la información que tengas.

Gobierno de México | Gobernación | CNB Comisión Nacional de Búsqueda

ALERTA NACIONAL



ALERTA NACIONAL

La información que se visualiza de la persona desaparecida o no localizada, es recibida e integrada por las autoridades de la Federación y de las Entidades Federativas competentes, por lo que cualquier información que se visualice, puede ser con la autoridad de origen.

FICHA DE BÚSQUEDA DE PERSONA DESAPARECIDA

RICARDO BENITEZ URBANO
Folio Único de Identificación
FI26-182736FFD-377B-45BC-B67D-354BBF0DA5DE

Edad al momento de la desaparición: 37 **Edad Actual:** 37
Lugar de nacimiento: HIDALGO
Sexo: HOMBRE **Genero:** MASCULINO
Nacionalidad: MEXICANA **¿Habla español?:** SI
Idioma o lengua indígena: SIN DATO **Discapacidad:** NO
Fecha de hechos: 06/09/2026 **Hora de hechos:** 19:20 **Fecha de percato:** 07/09/2026 **Hora de percato:** 23:38
Lugar de los hechos: ESTADO: HIDALGO , MUNICIPIO: NOPALA DE VILLAGRÁN
Carpeta de investigación 06-2026-00659

DATOS

Características físicas:	complexion: robusta, color de la piel: moreno, cabello: negro corto liso, ojos: cafés grandes, nariz: recta, boca: mediana, labios: delgados, estatura: 169 cm, peso: 83kg
Señas particulares:	tatuajes de una rosa en su mano, pecho izquierdo con una frase no temas a donde vallas que has de morir donde debes, en patorrilla izquierda letras con elnombre de brianda
Prendas de vestir:	pantalón color: negro, sudadera color: negro, zapatos color: negro
Autoridades Competentes:	PROCURADURÍA GENERAL DE JUSTICIA DEL ESTADO DE HIDALGO.

Si tienes información que ayude a la localización de alguna Persona Desaparecida o No Localizada, comunicate desde México al número telefónico 800 028 7783 o WhatsApp 55 1309 9024 y proporciona toda la información que tengas.

Gobierno de México | Gobernación | CNB Comisión Nacional de Búsqueda

ALERTA NACIONAL



ALERTA NACIONAL

FICHA DE BÚSQUEDA DE PERSONA DESAPARECIDA

THALIA BRIYIC SANTOS OCHOA
Folio Único de Identificación
FI26-1006F8BBA-5607-4625-A82F-0AECE54C602C

Edad al momento de la desaparición: 35 **Edad Actual:** 35
Lugar de nacimiento: MICHOACAN
Sexo: MUJER **Genero:** FEMENINO
Nacionalidad: MEXICANA **¿Habla español?:** SI
Idioma o lengua indígena: SIN DATO **Discapacidad:** SI
Fecha de hechos: 07/09/2026 **Hora de hechos:** 06:00 **Fecha de percato:** 07/09/2026 **Hora de percato:** 09:00
Lugar de los hechos: ESTADO: QUINTANA ROO , MUNICIPIO: SOLIDARIDAD
Carpeta de investigación FGE/QROO/SOL/09/7659/2026

DATOS	
Características físicas:	complexion: delgada, color de la piel: blanco, cabello: negro largo ondulado, estatura: 160 cm, peso: 50kg
Señas particulares:	tatuaje en el antebrazo con las palabras mifamilia j.b.
Prendas de vestir:	SIN DATO
Autoridades Competentes:	FISCALÍA GENERAL DEL ESTADO DE QUINTA ROO.

La información que se visualiza de la persona desaparecida o no localizada, es recibida e integrada por las autoridades de la Federación y de las Entidades Federativas competentes, por lo que cualquier información que se visualice, puede ser con la autoridad de origen.

Si tienes información que ayude a la localización de alguna Persona Desaparecida o No Localizada, comunicate desde México al número telefónico 800 028 7783 o WhatsApp 55 1309 9024 y proporciona toda la información que tengas.

Gobierno de México | Gobernación | CNB Comisión Nacional de Búsqueda

ALERTA NACIONAL



ALERTA NACIONAL

FICHA DE BÚSQUEDA DE PERSONA DESAPARECIDA

VALENTIN GARCIA VALDEZ
Folio Único de Identificación
FI26-1CC760454-8FC2-48E7-A0CC-ECCDDDC903BD

Edad al momento de la desaparición: 24 **Edad Actual:** 24
Lugar de nacimiento: HIDALGO
Sexo: HOMBRE **Genero:** MASCULINO
Nacionalidad: MEXICANA **¿Habla español?:** SI
Idioma o lengua indígena: SIN DATO **Discapacidad:** NO
Fecha de hechos: 03/09/2026 **Hora de hechos:** 07:30 **Fecha de percato:** 05/09/2026 **Hora de percato:** 14:12
Lugar de los hechos: ESTADO: HIDALGO , MUNICIPIO: TEZONTEPEC DE ALDAMA
Carpeta de investigación 16-2026-02979

DATOS

Características físicas:	complexion: delgada, color de la piel: moreno, cabello: negro corto liso, ojos: cafés medianos, nariz: recta, boca: mediana, labios: delgados, estatura: 170 cm
Señas particulares:	NINGUNA
Prendas de vestir:	pantalón color: gris, playera color: negro, sudadera color: rojo, tenis color: negro
Autoridades Competentes:	PROCURADURÍA GENERAL DE JUSTICIA DEL ESTADO DE HIDALGO.

La información que se visualiza de la persona desaparecida o no localizada, es recibida e integrada por las autoridades de la Federación y de las Entidades Federativas competentes, por lo que cualquier información que se visualice, puede ser con la autoridad de origen.

Si tienes información que ayude a la localización de alguna Persona Desaparecida o No Localizada, comunicate desde México al número telefónico 800 028 7783 o WhatsApp 55 1309 9024 y proporciona toda la información que tengas.

Gobierno de México | Gobernación | CNB Comisión Nacional de Búsqueda

ALERTA NACIONAL



ALERTA NACIONAL

FICHA DE BÚSQUEDA DE PERSONA DESAPARECIDA

VIANAY BEATRIZ GOMEZ ROJAS
Folio Único de Identificación
FI26-10A91051B-8315-411D-8109-A773454F80FC

Edad al momento de la desaparición: 23 **Edad Actual:** 28
Lugar de nacimiento: SIN DATO
Sexo: MUJER **Genero:** FEMENINO
Nacionalidad: ESTADOUNIDENSE **¿Habla español?:** SI
Idioma o lengua indígena: SIN DATO **Discapacidad:** NO
Fecha de hechos: 17/10/2021 **Hora de hechos:** 20:15 **Fecha de percato:** 17/10/2021 **Hora de percato:** 20:15
Lugar de los hechos: ESTADO: JALISCO , MUNICIPIO: ENCARNACIÓN DE DÍAZ
Carpeta de investigación 32330/2021

DATOS

Características físicas:	complexion: robusta, cara: redondo, color de la piel: moreno, cabello: castaño oscuro largo ondulado, ojos: cafés pequeños, nariz: achatada, boca: grande, labios: gruesos, estatura: 150 cm, peso: 80kg
Señas particulares:	cicatriz en la ceja derecha de 4cm, a la altura de la clavicula del lado izquierdo leyenda ignorando que dice, acompañda de imagenes de pjaros y flores, en ante brazo
Prendas de vestir:	pantalón color: negro, sudadera color: rosa, tenis color: negro
Autoridades Competentes:	FISCALÍA GENERAL DEL ESTADO DE JALISCO.

La información que se visualiza de la persona desaparecida o no localizada, es recibida e integrada por las autoridades de la Federación y de las Entidades Federativas competentes, por lo que cualquier información que se visualice, puede ser con la autoridad de origen.

Si tienes información que ayude a la localización de alguna Persona Desaparecida o No Localizada, comunicate desde México al número telefónico 800 028 7783 o WhatsApp 55 1309 9024 y proporciona toda la información que tengas.

Gobierno de México | Gobernación | CNB Comisión Nacional de Búsqueda

ALERTA NACIONAL



ALERTA NACIONAL

La información que se visualiza de la persona desaparecida o no localizada, es recibida e integrada por las autoridades de la Federación y de las Entidades Federativas competentes, por lo que cualquier información que se visualice, puede ser con la autoridad de origen.

FICHA DE BÚSQUEDA DE PERSONA DESAPARECIDA

WENDY ELIZABETH CASTAÑON HURTADO
Folio Único de Identificación
FI26-10DCE6DD7-6FA4-4ADE-A442-F7CB82CF5AFB

Edad al momento de la desaparición: 17 **Edad Actual:** 17
Lugar de nacimiento: ESTADO DE MEXICO
Sexo: MUJER **Genero:** FEMENINO
Nacionalidad: MEXICANA **¿Habla español?:** SIN DATO
Idioma o lengua indígena: SIN DATO **Discapacidad:** NO
Fecha de hechos: 07/09/2026 **Hora de hechos:** 07:00 **Fecha de percato:** 07/09/2026 **Hora de percato:** 10:00
Lugar de los hechos: ESTADO: CIUDAD DE MEXICO , MUNICIPIO: ÁLVARO OBREGÓN
Carpeta de investigación CI-E-FDMDFDBP/C/UI-3 C/D/2395/09-2026

DATOS

Características físicas:	complexion: delgada, cara: redondo, color de la piel: moreno, ojos: cafés pequeños, nariz: recta, boca: pequeña, estatura: 160 cm, peso: 57kg
Señas particulares:	lunar en parpado izquierdo
Prendas de vestir:	SIN DATO
Autoridades Competentes:	FISCALÍA GENERAL DE JUSTICIA DE LA CIUDAD DE MÉXICO.

Si tienes información que ayude a la localización de alguna Persona Desaparecida o No Localizada, comunicate desde México al número telefónico 800 028 7783 o WhatsApp 55 1309 9024 y proporciona toda la información que tengas.

Gobierno de México | Gobernación | CNB Comisión Nacional de Búsqueda

ALERTA NACIONAL



FICHA DE BÚSQUEDA DE PERSONA DESAPARECIDA

YANETTE AMALIA MUÑOZ FLORES
Folio Único de Identificación
FI26-166612B49-2432-443C-A055-E7D7CF4B935A

Edad al momento de la desaparición: 19 **Edad Actual:** 19
Lugar de nacimiento: PUEBLA
Sexo: MUJER **Genero:** FEMENINO
Nacionalidad: MEXICANA **¿Habla español?:** SIN DATO
Idioma o lengua indígena: SIN DATO **Discapacidad:** NO
Fecha de hechos: 06/09/2026 **Hora de hechos:** 09:00 **Fecha de percato:** 06/09/2026 **Hora de percato:** 09:00
Lugar de los hechos: ESTADO: PUEBLA , MUNICIPIO: PUEBLA
Carpeta de investigación FGEP/CDI/FEIDDFPDCP/DESAPARECIDOS.B-I/001248/2026

DATOS	
Características físicas:	complexion: delgada, cara: ovalado, color de la piel: blanco, cabello: castaño claro mediano liso, ojos: cafés medianos, nariz: achatada, boca: mediana, labios: gruesos, estatura: 160 cm, peso: 45kg
Señas particulares:	cicatriz en el cuello de cateter
Prendas de vestir:	SIN DATO
Autoridades Competentes:	FISCALÍA GENERAL DEL ESTADO DE PUEBLA.

ALERTA NACIONAL

La información que se visualiza de la persona desaparecida o no localizada, es recibida e integrada por las autoridades de la Federación y de las Entidades Federativas competentes, por lo que cualquier información que se visualice, puede ser con la autoridad de origen.

Si tienes información que ayude a la localización de alguna Persona Desaparecida o No Localizada, comunicate desde México al número telefónico 800 028 7783 o WhatsApp 55 1309 9024 y proporciona toda la información que tengas.

Gobierno de México | Gobernación | CNB Comisión Nacional de Búsqueda

ALERTA NACIONAL



ALERTA NACIONAL

La información que se visualiza de la persona desaparecida o no localizada, es recibida e integrada por las autoridades de la Federación y de las Entidades Federativas competentes, por lo que cualquier información que se visualice, puede ser con la autoridad de origen.

FICHA DE BÚSQUEDA DE PERSONA DESAPARECIDA

ARTURO DE LOS SANTOS MARTINEZ
Folio Único de Identificación
FI26-1CFE4330A-D102-4885-9A73-B9A70DB90A43

Edad al momento de la desaparición: 42 **Edad Actual:** 42
Lugar de nacimiento: VERACRUZ
Sexo: HOMBRE **Genero:** MASCULINO
Nacionalidad: MEXICANA **¿Habla español?:** SI
Idioma o lengua indígena: SIN DATO **Discapacidad:** NO
Fecha de hechos: 10/01/2026 **Hora de hechos:** 16:30 **Fecha de percato:** 10/04/2026 **Hora de percato:** 16:30
Lugar de los hechos: ESTADO: ESTADO DE MEXICO , MUNICIPIO: ECATEPEC DE MORELOS
Carpeta de investigación ECA/CAJ/AEC/034/010261/26/01

DATOS

Características físicas:	complexion: robusta, cara: ovalado, color de la piel: moreno, cabello: negro corto liso, ojos: negros medianos, nariz: achatada, boca: pequeña, labios: medianos, estatura: 185 cm, peso: 85kg
Señas particulares:	cacatriz en pierna de cinco centimetros
Prendas de vestir:	chamarra color: azul, pantalón
Autoridades Competentes:	FISCALÍA GENERAL DE JUSTICIA DEL ESTADO DE MÉXICO.

Si tienes información que ayude a la localización de alguna Persona Desaparecida o No Localizada, comunicate desde México al número telefónico 800 028 7783 o WhatsApp 55 1309 9024 y proporciona toda la información que tengas.

Gobierno de México | Gobernación | CNB Comisión Nacional de Búsqueda

ALERTA NACIONAL



ALERTA NACIONAL

FICHA DE BÚSQUEDA DE PERSONA DESAPARECIDA

CARLOS DAVID VIDAL SANCHEZ
Folio Único de Identificación
FI26-1F05F8770-F454-4F34-B1F6-BE11A34B224A

Edad al momento de la desaparición: 25 **Edad Actual:** 25
Lugar de nacimiento: HIDALGO
Sexo: HOMBRE **Genero:** MASCULINO
Nacionalidad: MEXICANA **¿Habla español?:** SI
Idioma o lengua indígena: SIN DATO **Discapacidad:** NO
Fecha de hechos: 25/08/2026 **Hora de hechos:** 20:00 **Fecha de percato:** 30/08/2026 **Hora de percato:** 15:30
Lugar de los hechos: ESTADO: HIDALGO , MUNICIPIO: NOPALA DE VILLAGRÁN
Carpeta de investigación 06-2026-00632

DATOS	
Características físicas:	complexion: robusta, cara: redondo, color de la piel: blanco, cabello: castaño oscuro corto crespo, ojos: cafés grandes, boca: mediana, labios: medianos, estatura: 164 cm, peso: 106kg
Señas particulares:	santo de la santeria cubana en forma de concha, en clavicula izquierda, de color rojo con negro, el segundo en forma de un perro y una como cucaracha , que se ubica en la muñeca derecha y es de color negro, con la leyenda solo dios puede juzgarme, el tercero con form a de len, en el antebrazo derecho y en color negro, y el cuarto un frase en español en el brazo derecho pero no recuerda que dice.
Prendas de vestir:	chamarra color: negro, pantalón color: azul, playera color: verde, tenis color: blanco
Autoridades Competentes:	PROCURADURÍA GENERAL DE JUSTICIA DEL ESTADO DE HIDALGO.

La información que se visualiza de la persona desaparecida o no localizada, es recibida e integrada por las autoridades de la Federación y de las Entidades Federativas competentes, por lo que cualquier información que se visualice, puede ser con la autoridad de origen.

Si tienes información que ayude a la localización de alguna Persona Desaparecida o No Localizada, comunicate desde México al número telefónico 800 028 7783 o WhatsApp 55 1309 9024 y proporciona toda la información que tengas.

Gobierno de México | Gobernación | CNB Comisión Nacional de Búsqueda

ALERTA NACIONAL



ALERTA NACIONAL

La información que se visualiza de la persona desaparecida o no localizada, es recibida e integrada por las autoridades de la Federación y de las Entidades Federativas competentes, por lo que cualquier información que se visualice, puede ser con la autoridad de origen.

FICHA DE BÚSQUEDA DE PERSONA DESAPARECIDA

CASSANDRA SALINAS RODRIGUEZ
Folio Único de Identificación
FI26-12686D6C0-AC93-42DF-914A-55337A922E80

Edad al momento de la desaparición: 21 **Edad Actual:** 21
Lugar de nacimiento: NUEVO LEON
Sexo: MUJER **Genero:** FEMENINO
Nacionalidad: MEXICANA **¿Habla español?:** SI
Idioma o lengua indígena: SIN DATO **Discapacidad:** NO
Fecha de hechos: 04/09/2026 **Hora de hechos:** 14:30 **Fecha de percato:** 04/09/2026 **Hora de percato:** 14:30
Lugar de los hechos: ESTADO: VERACRUZ , MUNICIPIO: TÚXPAM
Carpeta de investigación TXP/FIM/FEADPD/030/2026

DATOS

Características físicas:	complexion: delgada, cara: ovalado, color de la piel: blanco, cabello: negro mediano liso, ojos: negros medianos, nariz: recta, boca: grande, labios: gruesos, estatura: 162 cm, peso: 55kg
Señas particulares:	dos perforaciones en la nariz una de lado derecho y una de lado izquierdo
Prendas de vestir:	SIN DATO
Autoridades Competentes:	FISCALÍA GENERAL DEL ESTADO DE VERACRUZ DE IGNACIO DE LA LLAVE.

Si tienes información que ayude a la localización de alguna Persona Desaparecida o No Localizada, comunicate desde México al número telefónico 800 028 7783 o WhatsApp 55 1309 9024 y proporciona toda la información que tengas.

ALERTA NACIONAL



FICHA DE BÚSQUEDA DE PERSONA DESAPARECIDA

CESAR GUSTAVO BARRETO HERNANDEZ
Folio Único de Identificación
FI26-126B7035C-0A31-4BA5-9318-29391293138F

Edad al momento de la desaparición: 27 **Edad Actual:** 27
Lugar de nacimiento: VERACRUZ
Sexo: HOMBRE **Genero:** MASCULINO
Nacionalidad: MEXICANA **¿Habla español?:** SI
Idioma o lengua indígena: SIN DATO **Discapacidad:** NO
Fecha de hechos: 02/09/2026 **Hora de hechos:** 07:00 **Fecha de percato:** 02/09/2026 **Hora de percato:** 07:00
Lugar de los hechos: ESTADO: VERACRUZ , MUNICIPIO: ANGEL R. CABADA
Carpeta de investigación SAT/FIM/FEADPD/043/2026

DATOS	
Características físicas:	complexion: delgada, cara: ovalado, color de la piel: trigueño, cabello: negro corto liso, ojos: cafés grandes, nariz: recta, boca: pequeña, labios: delgados, estatura: 165 cm, peso: 75kg
Señas particulares:	en el cuello lado derecho tatuaje con la imagen de un beso
Prendas de vestir:	SIN DATO
Autoridades Competentes:	FISCALÍA GENERAL DEL ESTADO DE VERACRUZ DE IGNACIO DE LA LLAVE.

ALERTA NACIONAL

La información que se visualiza de la persona desaparecida o no localizada, es recibida e integrada por las autoridades de la Federación y de las Entidades Federativas competentes, por lo que cualquier información que se visualice, puede ser con la autoridad de origen.

Si tienes información que ayude a la localización de alguna Persona Desaparecida o No Localizada, comunicate desde México al número telefónico 800 028 7783 o WhatsApp 55 1309 9024 y proporciona toda la información que tengas.

Gobierno de México | Gobernación | CNB Comisión Nacional de Búsqueda

ALERTA NACIONAL



ALERTA NACIONAL

FICHA DE BÚSQUEDA DE PERSONA DESAPARECIDA

EYRA JANNYNE VELAZQUEZ LOPEZ
Folio Único de Identificación
FI26-165E046D3-E52C-41B2-B09B-3C3B295E64CB

Edad al momento de la desaparición: 24 **Edad Actual:** 24
Lugar de nacimiento: HIDALGO
Sexo: MUJER **Genero:** FEMENINO
Nacionalidad: MEXICANA **¿Habla español?:** SI
Idioma o lengua indígena: SIN DATO **Discapacidad:** NO
Fecha de hechos: 03/09/2026 **Hora de hechos:** 16:30 **Fecha de percato:** 04/09/2026 **Hora de percato:** 12:54
Lugar de los hechos: ESTADO: HIDALGO , MUNICIPIO: PACHUCA DE SOTO
Carpeta de investigación 12-2026-11244

DATOS	
Características físicas:	complexion: delgada, cara: ovalado, color de la piel: moreno, cabello: negro largo liso, ojos: cafés pequeños, nariz: recta, boca: mediana, labios: gruesos, estatura: 160 cm, peso: 50kg
Señas particulares:	3 tatuajes en la mano izquierda (letras y nmeros), se desconoce cules, en el pecho una gota de agua y uno en espalda baja pero se desconoce la forma
Prendas de vestir:	pantalón color: verde, playera color: blanco, tenis color: blanco
Autoridades Competentes:	PROCURADURÍA GENERAL DE JUSTICIA DEL ESTADO DE HIDALGO.

La información que se visualiza de la persona desaparecida o no localizada, es recibida e integrada por las autoridades de la Federación y de las Entidades Federativas competentes, por lo que cualquier información que se visualice, puede ser con la autoridad de origen.

Si tienes información que ayude a la localización de alguna Persona Desaparecida o No Localizada, comunicate desde México al número telefónico 800 028 7783 o WhatsApp 55 1309 9024 y proporciona toda la información que tengas.

ALERTA NACIONAL



FICHA DE BÚSQUEDA DE PERSONA DESAPARECIDA

GENOBEVA VAZQUEZ PEREZ
Folio Único de Identificación
FI26-14D7FAF4F-15E2-493E-8F16-E1609B3DC32B

Edad al momento de la desaparición: 55 **Edad Actual:** 55
Lugar de nacimiento: VERACRUZ
Sexo: MUJER **Genero:** FEMENINO
Nacionalidad: MEXICANA **¿Habla español?:** SI
Idioma o lengua indígena: SIN DATO **Discapacidad:** NO
Fecha de hechos: 30/08/2026 **Hora de hechos:** 04:00 **Fecha de percato:** 04/09/2026 **Hora de percato:** 02:12
Lugar de los hechos: ESTADO: HIDALGO , MUNICIPIO: TULANCINGO DE BRAVO
Carpeta de investigación 18-2026-03827

DATOS	
Características físicas:	complexion: delgada, cara: ovalado, color de la piel: moreno, cabello: negro corto ondulado, ojos: cafés pequeños, boca: pequeña, labios: delgados, estatura: 150 cm, peso: 70kg
Señas particulares:	NINGUNA
Prendas de vestir:	chamarra color: rojo, pantalón color: azul, zapatos color: blanco
Autoridades Competentes:	PROCURADURÍA GENERAL DE JUSTICIA DEL ESTADO DE HIDALGO.

ALERTA NACIONAL

La información que se visualiza de la persona desaparecida o no localizada, es recibida e integrada por las autoridades de la Federación y de las Entidades Federativas competentes, por lo que cualquier información que se visualice, puede ser con la autoridad de origen.

Si tienes información que ayude a la localización de alguna Persona Desaparecida o No Localizada, comunicate desde México al número telefónico 800 028 7783 o WhatsApp 55 1309 9024 y proporciona toda la información que tengas.

Gobierno de México | Gobernación | CNB Comisión Nacional de Búsqueda

ALERTA NACIONAL



ALERTA NACIONAL

La información que se visualiza de la persona desaparecida o no localizada, es recibida e integrada por las autoridades de la Federación y de las Entidades Federativas competentes, por lo que cualquier información que se visualice, puede ser con la autoridad de origen.

FICHA DE BÚSQUEDA DE PERSONA DESAPARECIDA

GUSTAVO ALBERTO AGUILAR BLANCO
Folio Único de Identificación
FI26-1FAFC750A-3247-4DE0-8AA4-9ADF1D11082E

Edad al momento de la desaparición: 43 **Edad Actual:** 43
Lugar de nacimiento: GUERRERO
Sexo: HOMBRE **Genero:** MASCULINO
Nacionalidad: MEXICANA **¿Habla español?:** SI
Idioma o lengua indígena: SIN DATO **Discapacidad:** NO
Fecha de hechos: 02/09/2026 **Hora de hechos:** 14:00 **Fecha de percato:** 02/09/2026 **Hora de percato:** 14:00
Lugar de los hechos: ESTADO: GUERRERO , MUNICIPIO: JOSÉ AZUETA
Carpeta de investigación 12130570100782040926

DATOS	
Características físicas:	complexion: robusta, cara: redondo, color de la piel: moreno, cabello: negro corto liso, ojos: cafés medianos, nariz: alomada, boca: mediana, labios: gruesos, estatura: 175 cm, peso: 85kg
Señas particulares:	cicatriz en la rodilla izquierda
Prendas de vestir:	SIN DATO
Autoridades Competentes:	FISCALÍA GENERAL DEL ESTADO DE GUERRERO.

Si tienes información que ayude a la localización de alguna Persona Desaparecida o No Localizada, comunicate desde México al número telefónico 800 028 7783 o WhatsApp 55 1309 9024 y proporciona toda la información que tengas.

Gobierno de México | Gobernación | CNB Comisión Nacional de Búsqueda

ALERTA NACIONAL



FICHA DE BÚSQUEDA DE PERSONA DESAPARECIDA

JORGE ABRAHAM CHAVEZ MORAN
Folio Único de Identificación
FI26-174FE1D7E-5E55-4E4E-8ED2-FC383D874AE4

Edad al momento de la desaparición: 26 **Edad Actual:** 35
Lugar de nacimiento: JALISCO
Sexo: HOMBRE **Genero:** MASCULINO
Nacionalidad: MEXICANA **¿Habla español?:** SIN DATO
Idioma o lengua indígena: SIN DATO **Discapacidad:** NO
Fecha de hechos: 19/07/2017 **Hora de hechos:** 00:00 **Fecha de percato:** 19/07/2017 **Hora de percato:** 19:30
Lugar de los hechos: ESTADO: JALISCO , MUNICIPIO: ZAPOPAN
Carpeta de investigación SIN DATO

DATOS	
Características físicas:	complexion: delgada, cara: ovalado, color de la piel: moreno, ojos: cafés grandes, nariz: achatada, boca: mediana, labios: gruesos, estatura: 170 cm, peso: 66kg
Señas particulares:	nombre de yoselin en el antebrazo izquierdo, algo sin forma parece mancha brazo derecho a la altura del hombro
Prendas de vestir:	SIN DATO
Autoridades Competentes:	FISCALÍA GENERAL DEL ESTADO DE JALISCO.

ALERTA NACIONAL

La información que se visualiza de la persona desaparecida o no localizada, es recibida e integrada por las autoridades de la Federación y de las Entidades Federativas competentes, por lo que cualquier información que se visualice, puede ser con la autoridad de origen.

Si tienes información que ayude a la localización de alguna Persona Desaparecida o No Localizada, comunicate desde México al número telefónico 800 028 7783 o WhatsApp 55 1309 9024 y proporciona toda la información que tengas.

Gobierno de México | Gobernación | CNB Comisión Nacional de Búsqueda

ALERTA NACIONAL



ALERTA NACIONAL

FICHA DE BÚSQUEDA DE PERSONA DESAPARECIDA

JOSE VIVEROS ARTEAGA
Folio Único de Identificación
FI26-17F983152-E7D9-4632-A168-3C13C4A90C67

Edad al momento de la desaparición: 29 **Edad Actual:** 29
Lugar de nacimiento: HIDALGO
Sexo: HOMBRE **Genero:** MASCULINO
Nacionalidad: MEXICANA **¿Habla español?:** SI
Idioma o lengua indígena: SIN DATO **Discapacidad:** NO
Fecha de hechos: 31/08/2026 **Hora de hechos:** 19:40 **Fecha de percato:** 03/09/2026 **Hora de percato:** 17:41
Lugar de los hechos: ESTADO: HIDALGO , MUNICIPIO: PACHUCA DE SOTO
Carpeta de investigación 12-2026-11211

DATOS	
Características físicas:	complexion: delgada, cara: cuadrado, color de la piel: blanco, cabello: castaño claro corto liso, ojos: verdes medianos, nariz: recta, boca: pequeña, labios: delgados, estatura: 186 cm, peso: 74kg
Señas particulares:	tatuajes en el brazo derecho tiene un tatuaje de una galaxia, un sol, una puerta y las letras kgm, en la muñeca del brazo izquierdo tiene un tatuaje de un crculo con 3 puntos, en el pecho tiene un tatuaje de ying yang con las letras j.v.a. y en el ombligo tiene tatuado un espiral con unos tringulos, tiene un lunar de color cafe en la espalda baja, cicatriz en el menton de aproximadamente 3 cm de largo, accidente automovilstico, cicatriz en el brazo izquierdo de 15 cm
Prendas de vestir:	chamarra color: negro, pants color: azul marino, playera color: negro, tenis color: blanco
Autoridades Competentes:	PROCURADURÍA GENERAL DE JUSTICIA DEL ESTADO DE HIDALGO.

La información que se visualiza de la persona desaparecida o no localizada, es recibida e integrada por las autoridades de la Federación y de las Entidades Federativas competentes, por lo que cualquier información que se visualice, puede ser con la autoridad de origen.

Si tienes información que ayude a la localización de alguna Persona Desaparecida o No Localizada, comunicate desde México al número telefónico 800 028 7783 o WhatsApp 55 1309 9024 y proporciona toda la información que tengas.

Gobierno de México | Gobernación | CNB Comisión Nacional de Búsqueda

ALERTA NACIONAL



ALERTA NACIONAL

FICHA DE BÚSQUEDA DE PERSONA DESAPARECIDA

MAURO DANIEL VAZQUEZ TORRES
Folio Único de Identificación
FI26-1C29A61A8-FAF7-40FB-8A1F-83676B541C45

Edad al momento de la desaparición: 22 **Edad Actual:** 22
Lugar de nacimiento: GUERRERO
Sexo: HOMBRE **Genero:** MASCULINO
Nacionalidad: MEXICANA **¿Habla español?:** SI
Idioma o lengua indígena: SIN DATO **Discapacidad:** NO
Fecha de hechos: 04/09/2026 **Hora de hechos:** 21:40 **Fecha de percato:** 04/09/2026 **Hora de percato:** 22:00
Lugar de los hechos: ESTADO: GUERRERO , MUNICIPIO: ACAPULCO DE JUÁREZ
Carpeta de investigación 12022510500196060926

DATOS

Características físicas:	complexion: delgada, cara: ovalado, color de la piel: moreno, cabello: negro corto ondulado, ojos: cafés grandes, nariz: recta, boca: mediana, labios: medianos, estatura: 175 cm, peso: 65kg
Señas particulares:	tatuaje en el brazo izquierdo en forma de un corazon con la letra v
Prendas de vestir:	SIN DATO
Autoridades Competentes:	FISCALÍA GENERAL DEL ESTADO DE GUERRERO.

La información que se visualiza de la persona desaparecida o no localizada, es recibida e integrada por las autoridades de la Federación y de las Entidades Federativas competentes, por lo que cualquier información que se visualice, puede ser con la autoridad de origen.

Si tienes información que ayude a la localización de alguna Persona Desaparecida o No Localizada, comunicate desde México al número telefónico 800 028 7783 o WhatsApp 55 1309 9024 y proporciona toda la información que tengas.

Gobierno de México | Gobernación | CNB Comisión Nacional de Búsqueda

ALERTA NACIONAL



ALERTA NACIONAL

FICHA DE BÚSQUEDA DE PERSONA DESAPARECIDA

MIGUEL SORIA ALCARAZ
Folio Único de Identificación
FI26-1FBC50410-2AFF-4A1F-B412-A79120CD0C5C

Edad al momento de la desaparición: 38 **Edad Actual:** 38
Lugar de nacimiento: MICHOACAN
Sexo: HOMBRE **Genero:** MASCULINO
Nacionalidad: MEXICANA **¿Habla español?:** SI
Idioma o lengua indígena: SIN DATO **Discapacidad:** NO
Fecha de hechos: 27/08/2026 **Hora de hechos:** 15:00 **Fecha de percato:** 27/08/2026 **Hora de percato:** 15:00
Lugar de los hechos: ESTADO: MICHOACAN , MUNICIPIO: ANGAMACUTIRO
Carpeta de investigación FRLP/37512/2026

DATOS	
Características físicas:	complexion: delgada, cara: ovalado, color de la piel: moreno, cabello: castaño oscuro corto ondulado, ojos: cafés medianos, boca: mediana, labios: gruesos, estatura: 180 cm, peso: 74kg
Señas particulares:	cicatriz en la barbilla de aproximadamente 3 centimetros, tatuaje de unas leyendas ubicado en la parte posterior superior del brazo izquierdo, sobre la zona del triceps, perdon como soy, mi madre es el amor de mi vida, tatuaje ubicado en el pecho consistente en una leyenda y la cheyenne, tatuaje ubicado en el brazo izquierdo en la parte inferior a la altura del antebrazo consistente en una leyenda aylin, tatuaje de la leyenda jovita en la cara interna del antebrazo derecho, a la altura de la muñeca
Prendas de vestir:	chamarra color: azul marino, pantalón color: azul, tenis color: negro
Autoridades Competentes:	FISCALÍA GENERAL DEL ESTADO DE MICHOACÁN.

La información que se visualiza de la persona desaparecida o no localizada, es recibida e integrada por las autoridades de la Federación y de las Entidades Federativas competentes, por lo que cualquier información que se visualice, puede ser con la autoridad de origen.

Si tienes información que ayude a la localización de alguna Persona Desaparecida o No Localizada, comunicate desde México al número telefónico 800 028 7783 o WhatsApp 55 1309 9024 y proporciona toda la información que tengas.

ALERTA NACIONAL



FICHA DE BÚSQUEDA DE PERSONA DESAPARECIDA

PAULO EFREN CARREON RENDON
Folio Único de Identificación
FI26-1C6A51CD0-0DCC-46A4-8EC7-4898C987472A

Edad al momento de la desaparición: 49 **Edad Actual:** 49
Lugar de nacimiento: OAXACA
Sexo: HOMBRE **Genero:** MASCULINO
Nacionalidad: MEXICANA **¿Habla español?:** SI
Idioma o lengua indígena: SIN DATO **Discapacidad:** NO
Fecha de hechos: 31/08/2026 **Hora de hechos:** 08:30 **Fecha de percato:** 31/08/2026 **Hora de percato:** 08:40
Lugar de los hechos: ESTADO: GUERRERO , MUNICIPIO: IGUALA DE LA INDEPENDENCIA
Carpeta de investigación 12022510200193050926

DATOS	
Características físicas:	complexion: delgada, cara: ovalado, color de la piel: moreno, cabello: negro corto ondulado, ojos: negros medianos, nariz: achatada, boca: mediana, labios: delgados, estatura: 164 cm, peso: 70kg
Señas particulares:	tatuaje en el antebrazo derecho en forma de un microfono clasico de color azul y aun lado tiene el nombre de alexander y tayri
Prendas de vestir:	SIN DATO
Autoridades Competentes:	FISCALÍA GENERAL DEL ESTADO DE GUERRERO.

ALERTA NACIONAL

La información que se visualiza de la persona desaparecida o no localizada, es recibida e integrada por las autoridades de la Federación y de las Entidades Federativas competentes, por lo que cualquier información que se visualice, puede ser con la autoridad de origen.

Si tienes información que ayude a la localización de alguna Persona Desaparecida o No Localizada, comunicate desde México al número telefónico 800 028 7783 o WhatsApp 55 1309 9024 y proporciona toda la información que tengas.

ALERTA NACIONAL



FICHA DE BÚSQUEDA DE PERSONA DESAPARECIDA

ROBERTO VAZQUEZ GONZALEZ
Folio Único de Identificación
FI26-116E2EF95-7519-4485-9FED-A82A004CBC47

Edad al momento de la desaparición: 31 **Edad Actual:** 34
Lugar de nacimiento: GUANAJUATO
Sexo: HOMBRE **Genero:** MASCULINO
Nacionalidad: MEXICANA **¿Habla español?:** SI
Idioma o lengua indígena: SIN DATO **Discapacidad:** NO
Fecha de hechos: 21/12/2022 **Hora de hechos:** 00:00 **Fecha de percato:** 06/01/2023 **Hora de percato:** 14:37
Lugar de los hechos: ESTADO: QUINTANA ROO , MUNICIPIO: BACALAR
Carpeta de investigación FGE/QROO/BAC/01/10/2023

DATOS	
Características físicas:	complexion: delgada, cara: cuadrado, color de la piel: moreno, cabello: castaño oscuro corto ondulado, ojos: cafés grandes, nariz: recta, boca: mediana, labios: medianos, estatura: 170 cm, peso: 75kg
Señas particulares:	una cicatriz por una cirugia de la vesicula en el lado derecha en la parte media del abdomen, una cicatriz en el parte media superior del brazo derecho
Prendas de vestir:	SIN DATO
Autoridades Competentes:	COMISIÓN LOCAL DE BÚSQUEDA DE PERSONAS EN EL ESTADO DE QUINTANA ROO.

ALERTA NACIONAL

La información que se visualiza de la persona desaparecida o no localizada, es recibida e integrada por las autoridades de la Federación y de las Entidades Federativas competentes, por lo que cualquier información que se visualice, puede ser con la autoridad de origen.

Si tienes información que ayude a la localización de alguna Persona Desaparecida o No Localizada, comunicate desde México al número telefónico 800 028 7783 o WhatsApp 55 1309 9024 y proporciona toda la información que tengas.

Gobierno de México | Gobernación | CNB Comisión Nacional de Búsqueda

ALERTA NACIONAL



ALERTA NACIONAL

La información que se visualiza de la persona desaparecida o no localizada, es recibida e integrada por las autoridades de la Federación y de las Entidades Federativas competentes, por lo que cualquier información que se visualice, puede ser con la autoridad de origen.

FICHA DE BÚSQUEDA DE PERSONA DESAPARECIDA

ROMAN REYES MORENO
Folio Único de Identificación
FI26-125948AE8-3D4B-4CC8-AAA1-EDDD7388AEC0

Edad al momento de la desaparición: 54 **Edad Actual:** 54
Lugar de nacimiento: GUERRERO
Sexo: HOMBRE **Genero:** MASCULINO
Nacionalidad: MEXICANA **¿Habla español?:** SI
Idioma o lengua indígena: SIN DATO **Discapacidad:** NO
Fecha de hechos: 01/09/2026 **Hora de hechos:** 07:00 **Fecha de percato:** 01/09/2026 **Hora de percato:** 07:00
Lugar de los hechos: ESTADO: GUERRERO , MUNICIPIO: IGUALA DE LA INDEPENDENCIA
Carpeta de investigación 12022510100192040926

DATOS

Características físicas:	complexion: robusta, cara: ovalado, color de la piel: blanco, cabello: negro corto ondulado, ojos: cafés medianos, nariz: recta, boca: mediana, labios: medianos, estatura: 175 cm, peso: 90kg
Señas particulares:	cicatriz en el abdomen
Prendas de vestir:	SIN DATO
Autoridades Competentes:	FISCALÍA GENERAL DEL ESTADO DE GUERRERO.

Si tienes información que ayude a la localización de alguna Persona Desaparecida o No Localizada, comunicate desde México al número telefónico 800 028 7783 o WhatsApp 55 1309 9024 y proporciona toda la información que tengas.

Gobierno de México | Gobernación | CNB Comisión Nacional de Búsqueda

ALERTA NACIONAL



FICHA DE BÚSQUEDA DE PERSONA DESAPARECIDA

VIANAY BEATRIZ GOMEZ ROJAS
Folio Único de Identificación
FI26-10A91051B-8315-411D-8109-A773454F80FC

Edad al momento de la desaparición: 23 **Edad Actual:** 28
Lugar de nacimiento: SIN DATO
Sexo: MUJER **Genero:** FEMENINO
Nacionalidad: ESTADOUNIDENSE **¿Habla español?:** SI
Idioma o lengua indígena: SIN DATO **Discapacidad:** NO
Fecha de hechos: 17/10/2021 **Hora de hechos:** 20:15 **Fecha de percato:** 17/10/2021 **Hora de percato:** 20:15
Lugar de los hechos: ESTADO: JALISCO , MUNICIPIO: ENCARNACIÓN DE DÍAZ
Carpeta de investigación 32330/2021

DATOS	
Características físicas:	complexion: robusta, cara: redondo, color de la piel: moreno, cabello: castaño oscuro largo ondulado, ojos: cafés pequeños, nariz: achatada, boca: grande, labios: gruesos, estatura: 150 cm, peso: 80kg
Señas particulares:	cicatriz en la ceja derecha de 4cm, a la altura de la clavicula del lado izquierdo leyenda ignorando que dice, acompañda de imagenes de pjaros y flores, en ante brazo
Prendas de vestir:	pantalón color: negro, sudadera color: rosa, tenis color: negro
Autoridades Competentes:	FISCALÍA GENERAL DEL ESTADO DE JALISCO.

ALERTA NACIONAL

La información que se visualiza de la persona desaparecida o no localizada, es recibida e integrada por las autoridades de la Federación y de las Entidades Federativas competentes, por lo que cualquier información que se visualice, puede ser con la autoridad de origen.

Si tienes información que ayude a la localización de alguna Persona Desaparecida o No Localizada, comunicate desde México al número telefónico 800 028 7783 o WhatsApp 55 1309 9024 y proporciona toda la información que tengas.

Gobierno de México | Gobernación | CNB Comisión Nacional de Búsqueda

ALERTA NACIONAL



ALERTA NACIONAL

FICHA DE BÚSQUEDA DE PERSONA DESAPARECIDA

VICTOR MANUEL CIRIACO ALVARADO
Folio Único de Identificación
FI26-1E8A63B0D-9742-4D7D-B996-C35EC2462947

Edad al momento de la desaparición: 15 **Edad Actual:** 15
Lugar de nacimiento: MICHOACAN
Sexo: HOMBRE **Genero:** MASCULINO
Nacionalidad: MEXICANA **¿Habla español?:** SI
Idioma o lengua indígena: SIN DATO **Discapacidad:** NO
Fecha de hechos: 20/08/2026 **Hora de hechos:** 03:00 **Fecha de percato:** 20/08/2026 **Hora de percato:** 03:00
Lugar de los hechos: ESTADO: MICHOACAN , MUNICIPIO: URUAPAN
Carpeta de investigación FRAP/36533/2026

DATOS	
Características físicas:	, cara: redondo, color de la piel: moreno, cabello: negro largo liso, ojos: cafés pequeños, nariz: recta, boca: mediana, labios: gruesos, estatura: 165 cm, peso: 90kg
Señas particulares:	cicatriz arriba del ombligo
Prendas de vestir:	SIN DATO
Autoridades Competentes:	FISCALÍA GENERAL DEL ESTADO DE MICHOACÁN.

La información que se visualiza de la persona desaparecida o no localizada, es recibida e integrada por las autoridades de la Federación y de las Entidades Federativas competentes, por lo que cualquier información que se visualice, puede ser con la autoridad de origen.

Si tienes información que ayude a la localización de alguna Persona Desaparecida o No Localizada, comunicate desde México al número telefónico 800 028 7783 o WhatsApp 55 1309 9024 y proporciona toda la información que tengas.

Gobierno de México | Gobernación | CNB Comisión Nacional de Búsqueda

ALERTA NACIONAL



ALERTA NACIONAL

La información que se visualiza de la persona desaparecida o no localizada, es recibida e integrada por las autoridades de la Federación y de las Entidades Federativas competentes, por lo que cualquier información que se visualice, puede ser con la autoridad de origen.

FICHA DE BÚSQUEDA DE PERSONA DESAPARECIDA

ALEJANDRO HERNANDEZ VELA
Folio Único de Identificación
FI26-16873DB7B-B00A-4D82-B690-10882C8E5735

Edad al momento de la desaparición: 58 **Edad Actual:** 58
Lugar de nacimiento: JALISCO
Sexo: HOMBRE **Genero:** MASCULINO
Nacionalidad: MEXICANA **¿Habla español?:** SI
Idioma o lengua indígena: SIN DATO **Discapacidad:** NO
Fecha de hechos: 01/09/2026 **Hora de hechos:** 18:20 **Fecha de percato:** 01/09/2026 **Hora de percato:** 18:20
Lugar de los hechos: ESTADO: JALISCO , MUNICIPIO: GUADALAJARA
Carpeta de investigación 53934/2026

DATOS

Características físicas:	complexion: robusta, cara: redondo, color de la piel: moreno, cabello: entrecano corto liso, ojos: negros grandes, boca: mediana, labios: gruesos, estatura: 172 cm, peso: 91kg
Señas particulares:	verrugas en la ojera de lado izquierdo y al rededor del cuello, dedo indice derecho lo tiene inmovil, cicatriz del dedo indice derecho y delgado, tatuaje en el estomago la leyenda tayson, tatuaje en el brazo derecho el nombre de aranza; en el antebrazo derecho un san judas tadeo, tatuaje en antebrazo izquierdo un ojo con un masculino arriba sosteniendo un mundo; en el antebrazo izquierdo el nombre de maggi, en compañia de un hada con un hongo, tatuaje en el pecho de lado derecho una rosa con la leyenda en memoria de mi madre, tatuaje en el pecho de lado derecho un mickey mouse, tatuaje en el cuello trasero el rostro de una mujer que es su progenitora, tatuaje en el pie derecho de una pulsera de calaveras, tatuaje en la espalda el nombre de susy, tatuaje en la costilla derecha un arbol con un dios, tatuaje en el vientre un bebe acostado en forma de angel, tatuaje en el brazo derecho tiene la forma de un leon y en el mismo brazo unas letras egipcias
Prendas de vestir:	SIN DATO
Autoridades Competentes:	FISCALÍA GENERAL DEL ESTADO DE JALISCO.

Si tienes información que ayude a la localización de alguna Persona Desaparecida o No Localizada, comunicate desde México al número telefónico 800 028 7783 o WhatsApp 55 1309 9024 y proporciona toda la información que tengas.

Gobierno de México | Gobernación | CNB Comisión Nacional de Búsqueda

ALERTA NACIONAL



ALERTA NACIONAL

FICHA DE BÚSQUEDA DE PERSONA DESAPARECIDA

AMAYRANI PINEDA VAZQUEZ
Folio Único de Identificación
FI26-1282E5BF3-45F4-4F61-8304-EC7DF7C0593E

Edad al momento de la desaparición: 18 **Edad Actual:** 18
Lugar de nacimiento: CIUDAD DE MEXICO
Sexo: MUJER **Genero:** FEMENINO
Nacionalidad: MEXICANA **¿Habla español?:** SI
Idioma o lengua indígena: SIN DATO **Discapacidad:** NO
Fecha de hechos: 01/09/2026 **Hora de hechos:** 18:20 **Fecha de percato:** 01/09/2026 **Hora de percato:** 18:30
Lugar de los hechos: ESTADO: CIUDAD DE MEXICO , MUNICIPIO: CUAJIMALPA DE MORELOS
Carpeta de investigación CI-E-FDMDFDBP/C/UI-2 C/D/02247/09-2026

DATOS

Características físicas:	complexion: mediana, cara: redondo, color de la piel: moreno, cabello: no recuerda no recuerda no recuerda, ojos: cafés medianos, nariz: achatada, boca: mediana, labios: gruesos, estatura: 158 cm, peso: 52kg
Señas particulares:	NINGUNA
Prendas de vestir:	pantalón color: negro
Autoridades Competentes:	FISCALÍA GENERAL DE JUSTICIA DE LA CIUDAD DE MÉXICO.

La información que se visualiza de la persona desaparecida o no localizada, es recibida e integrada por las autoridades de la Federación y de las Entidades Federativas competentes, por lo que cualquier información que se visualice, puede ser con la autoridad de origen.

Si tienes información que ayude a la localización de alguna Persona Desaparecida o No Localizada, comunicate desde México al número telefónico 800 028 7783 o WhatsApp 55 1309 9024 y proporciona toda la información que tengas.

Gobierno de México | Gobernación | CNB Comisión Nacional de Búsqueda

ALERTA NACIONAL



ALERTA NACIONAL

FICHA DE BÚSQUEDA DE PERSONA DESAPARECIDA

ANGEL RAFAEL GARCIA LOPEZ
Folio Único de Identificación
FI26-1AFE28E2B-B96E-4D7B-86D0-9031075893BC

Edad al momento de la desaparición: 18 **Edad Actual:** 18
Lugar de nacimiento: ESTADO DE MEXICO
Sexo: HOMBRE **Genero:** MASCULINO
Nacionalidad: MEXICANA **¿Habla español?:** SI
Idioma o lengua indígena: SIN DATO **Discapacidad:** NO
Fecha de hechos: 30/08/2026 **Hora de hechos:** 15:40 **Fecha de percato:** 30/08/2026 **Hora de percato:** 15:40
Lugar de los hechos: ESTADO: TAMAULIPAS , MUNICIPIO: REYNOSA
Carpeta de investigación FGJT/FEIDDFP/REY/UE1/00310/2026

DATOS	
Características físicas:	complexion: delgada, cara: ovalado, color de la piel: moreno, cabello: negro corto liso, ojos: cafés pequeños, nariz: recta, boca: grande, labios: medianos, estatura: 175 cm, peso: 70kg
Señas particulares:	tatuaje con la figura del rostro de rico mc pato con un billete de dollar, lunar pequeño en el menton, lunar pequeño en uno de los pomulos
Prendas de vestir:	SIN DATO
Autoridades Competentes:	FISCALÍA GENERAL DE JUSTICIA DEL ESTADO DE TAMAULIPAS.

La información que se visualiza de la persona desaparecida o no localizada, es recibida e integrada por las autoridades de la Federación y de las Entidades Federativas competentes, por lo que cualquier información que se visualice, puede ser con la autoridad de origen.

Si tienes información que ayude a la localización de alguna Persona Desaparecida o No Localizada, comunicate desde México al número telefónico 800 028 7783 o WhatsApp 55 1309 9024 y proporciona toda la información que tengas.

Gobierno de México | Gobernación | CNB Comisión Nacional de Búsqueda

ALERTA NACIONAL



ALERTA NACIONAL

La información que se visualiza de la persona desaparecida o no localizada, es recibida e integrada por las autoridades de la Federación y de las Entidades Federativas competentes, por lo que cualquier información que se visualice, puede ser con la autoridad de origen.

FICHA DE BÚSQUEDA DE PERSONA DESAPARECIDA

ANTONIO TABLAS MONTALVO
Folio Único de Identificación
FI26-1552864EC-12CF-4B76-AB54-87ABFE1B48EE

Edad al momento de la desaparición: 63 **Edad Actual:** 63
Lugar de nacimiento: MORELOS
Sexo: HOMBRE **Genero:** MASCULINO
Nacionalidad: MEXICANA **¿Habla español?:** SI
Idioma o lengua indígena: SIN DATO **Discapacidad:** NO
Fecha de hechos: 30/08/2026 **Hora de hechos:** 08:00 **Fecha de percato:** 01/09/2026 **Hora de percato:** 11:00
Lugar de los hechos: ESTADO: MORELOS , MUNICIPIO: CUAUTLA
Carpeta de investigación FEDFP-CT/95/2026

DATOS

Características físicas:	complexion: robusta, cara: redondo, color de la piel: moreno, cabello: entrecano mediano crespo, ojos: cafés pequeños, nariz: achatada, boca: pequeña, labios: gruesos, estatura: 160 cm, peso: 85kg
Señas particulares:	cicatriz en brazo izquierdo, desde el dedo gordo hasta el antebrazo
Prendas de vestir:	SIN DATO
Autoridades Competentes:	FISCALÍA GENERAL DEL ESTADO DE MORELOS.

Si tienes información que ayude a la localización de alguna Persona Desaparecida o No Localizada, comunicate desde México al número telefónico 800 028 7783 o WhatsApp 55 1309 9024 y proporciona toda la información que tengas.

Gobierno de México | Gobernación | CNB Comisión Nacional de Búsqueda

ALERTA NACIONAL



ALERTA NACIONAL

FICHA DE BÚSQUEDA DE PERSONA DESAPARECIDA

BILLY MARVIN HERNANDEZ MENDEZ
Folio Único de Identificación
FI26-1951341C6-7DE1-4195-9975-78DC79BA190B

Edad al momento de la desaparición: 20 **Edad Actual:** 20
Lugar de nacimiento: SINALOA
Sexo: HOMBRE **Genero:** MASCULINO
Nacionalidad: MEXICANA **¿Habla español?:** SI
Idioma o lengua indígena: SIN DATO **Discapacidad:** NO
Fecha de hechos: 21/08/2026 **Hora de hechos:** 21:00 **Fecha de percato:** 21/08/2026 **Hora de percato:** 21:00
Lugar de los hechos: ESTADO: MICHOACAN , MUNICIPIO: MORELIA
Carpeta de investigación FEPD/37505/2026

DATOS	
Características físicas:	complexion: delgada, color de la piel: moreno, cabello: negro mediano ondulado, ojos: cafés medianos, nariz: recta, boca: mediana, labios: medianos, estatura: 178 cm, peso: 60kg
Señas particulares:	tatuaje en la parte superior del dedo indice de la mano izquierda con la imagen de un par de estrella en tinta de color negro de aproximadamente 3 cm, tatuaje en tinta de color negro con la imagen de una rama con hojas de 4 cm aproximadamente
Prendas de vestir:	camisa color: verde/gris/ecologico, pantalón color: azul, tenis color: negro
Autoridades Competentes:	FISCALÍA GENERAL DEL ESTADO DE MICHOACÁN.

La información que se visualiza de la persona desaparecida o no localizada, es recibida e integrada por las autoridades de la Federación y de las Entidades Federativas competentes, por lo que cualquier información que se visualice, puede ser con la autoridad de origen.

Si tienes información que ayude a la localización de alguna Persona Desaparecida o No Localizada, comunicate desde México al número telefónico 800 028 7783 o WhatsApp 55 1309 9024 y proporciona toda la información que tengas.

Gobierno de México | Gobernación | CNB Comisión Nacional de Búsqueda

ALERTA NACIONAL



ALERTA NACIONAL

La información que se visualiza de la persona desaparecida o no localizada, es recibida e integrada por las autoridades de la Federación y de las Entidades Federativas competentes, por lo que cualquier información que se visualice, puede ser con la autoridad de origen.

FICHA DE BÚSQUEDA DE PERSONA DESAPARECIDA

DENISE DESTINY ACOSTA
Folio Único de Identificación
FI26-1633EC251-309D-49EB-A89F-EE1E5775998D

Edad al momento de la desaparición: 14 **Edad Actual:** 14
Lugar de nacimiento: TEXAS
Sexo: MUJER **Genero:** FEMENINO
Nacionalidad: ESTADOUNIDENSE **¿Habla español?:** SI
Idioma o lengua indígena: SIN DATO **Discapacidad:** NO
Fecha de hechos: 28/08/2026 **Hora de hechos:** 13:00 **Fecha de percato:** 28/08/2026 **Hora de percato:** 13:00
Lugar de los hechos: ESTADO: TAMAULIPAS , MUNICIPIO: NUEVO LAREDO
Carpeta de investigación FGJT/FEIDDFP/NLD/UE1/00090/2026

DATOS

Características físicas:	complexion: delgada, cara: ovalado, color de la piel: blanco, cabello: castaño oscuro largo ondulado, ojos: cafés medianos, nariz: recta, boca: mediana, labios: gruesos, estatura: 155 cm, peso: 55kg
Señas particulares:	lunar en mejilla izquierda
Prendas de vestir:	SIN DATO
Autoridades Competentes:	FISCALÍA GENERAL DE JUSTICIA DEL ESTADO DE TAMAULIPAS.

Si tienes información que ayude a la localización de alguna Persona Desaparecida o No Localizada, comunicate desde México al número telefónico 800 028 7783 o WhatsApp 55 1309 9024 y proporciona toda la información que tengas.

Gobierno de México | Gobernación | CNB Comisión Nacional de Búsqueda

ALERTA NACIONAL



ALERTA NACIONAL

La información que se visualiza de la persona desaparecida o no localizada, es recibida e integrada por las autoridades de la Federación y de las Entidades Federativas competentes, por lo que cualquier información que se visualice, puede ser con la autoridad de origen.

FICHA DE BÚSQUEDA DE PERSONA DESAPARECIDA

DIANA PATRICIA ROCHA SILGUERO
Folio Único de Identificación
FI26-1CA6BBE84-EC77-4AA7-9E05-A03643C40400

Edad al momento de la desaparición: 42 **Edad Actual:** 42
Lugar de nacimiento: CIUDAD DE MEXICO
Sexo: MUJER **Genero:** FEMENINO
Nacionalidad: MEXICANA **¿Habla español?:** SIN DATO
Idioma o lengua indígena: SIN DATO **Discapacidad:** NO
Fecha de hechos: 31/08/2026 **Hora de hechos:** 15:00 **Fecha de percato:** 31/08/2026 **Hora de percato:** 16:00
Lugar de los hechos: ESTADO: CIUDAD DE MEXICO , MUNICIPIO: BENITO JUÁREZ
Carpeta de investigación CI-E-FDMDFDBP/C/UI-3 C/D/2276/09-2026

DATOS	
Características físicas:	complexion: delgada, cara: ovalado, color de la piel: blanco, ojos: cafés medianos, nariz: operada, boca: mediana, estatura: 170 cm, peso: 60kg
Señas particulares:	tatuaje dios indu en antebrazo derecho
Prendas de vestir:	SIN DATO
Autoridades Competentes:	FISCALÍA GENERAL DE JUSTICIA DE LA CIUDAD DE MÉXICO.

Si tienes información que ayude a la localización de alguna Persona Desaparecida o No Localizada, comunicate desde México al número telefónico 800 028 7783 o WhatsApp 55 1309 9024 y proporciona toda la información que tengas.

Gobierno de México | Gobernación | CNB Comisión Nacional de Búsqueda

ALERTA NACIONAL



ALERTA NACIONAL

FICHA DE BÚSQUEDA DE PERSONA DESAPARECIDA

DOMINGO MAGAÑA SANCHEZ
Folio Único de Identificación
FI26-166DA3D1A-641C-4F3C-98B4-7329F21A16C5

Edad al momento de la desaparición: 51 **Edad Actual:** 51
Lugar de nacimiento: TABASCO
Sexo: HOMBRE **Genero:** MASCULINO
Nacionalidad: MEXICANA **¿Habla español?:** SI
Idioma o lengua indígena: CASTELLANO **Discapacidad:** NO
Fecha de hechos: 30/08/2026 **Hora de hechos:** 03:00 **Fecha de percato:** 02/09/2026 **Hora de percato:** 11:08
Lugar de los hechos: ESTADO: QUINTANA ROO , MUNICIPIO: BENITO JUÁREZ
Carpeta de investigación FGE/QROO/CAN/UAPD/09/394/2026

DATOS	
Características físicas:	complexion: robusta, cara: ovalado, color de la piel: moreno, cabello: castaño oscuro corto ondulado, ojos: cafés medianos, nariz: recta, boca: mediana, labios: medianos, estatura: 170 cm, peso: 80kg
Señas particulares:	una cicatriz en el lado izquierdo debajo del ojo, dentadura incompleta le falta los dos dientes superiores de enfrente
Prendas de vestir:	SIN DATO
Autoridades Competentes:	FISCALÍA GENERAL DEL ESTADO DE QUINTA ROO.

La información que se visualiza de la persona desaparecida o no localizada, es recibida e integrada por las autoridades de la Federación y de las Entidades Federativas competentes, por lo que cualquier información que se visualice, puede ser con la autoridad de origen.

Si tienes información que ayude a la localización de alguna Persona Desaparecida o No Localizada, comunicate desde México al número telefónico 800 028 7783 o WhatsApp 55 1309 9024 y proporciona toda la información que tengas.

Gobierno de México | Gobernación | CNB Comisión Nacional de Búsqueda

ALERTA NACIONAL



ALERTA NACIONAL

FICHA DE BÚSQUEDA DE PERSONA DESAPARECIDA

DORIAN AGUIRRE CADENA
Folio Único de Identificación
FI26-134B02C1C-121C-49CF-9F80-B7FCE3D58599

Edad al momento de la desaparición: 40 **Edad Actual:** 40
Lugar de nacimiento: GUERRERO
Sexo: HOMBRE **Genero:** MASCULINO
Nacionalidad: MEXICANA **¿Habla español?:** SI
Idioma o lengua indígena: SIN DATO **Discapacidad:** NO
Fecha de hechos: 16/08/2026 **Hora de hechos:** 20:40 **Fecha de percato:** 16/08/2026 **Hora de percato:** 23:00
Lugar de los hechos: ESTADO: GUERRERO , MUNICIPIO: ACAPULCO DE JUÁREZ
Carpeta de investigación 12022511000190030926

DATOS

Características físicas:	complexion: delgada, cara: ovalado, color de la piel: moreno, cabello: negro corto crespo, ojos: cafés pequeños, nariz: achatada, boca: pequeña, labios: delgados, estatura: 160 cm, peso: 65kg
Señas particulares:	tatuaje en la mano izquierda en forma de rosa y el nombre de marily
Prendas de vestir:	SIN DATO
Autoridades Competentes:	FISCALÍA GENERAL DEL ESTADO DE GUERRERO.

La información que se visualiza de la persona desaparecida o no localizada, es recibida e integrada por las autoridades de la Federación y de las Entidades Federativas competentes, por lo que cualquier información que se visualice, puede ser con la autoridad de origen.

Si tienes información que ayude a la localización de alguna Persona Desaparecida o No Localizada, comunicate desde México al número telefónico 800 028 7783 o WhatsApp 55 1309 9024 y proporciona toda la información que tengas.

Gobierno de México | Gobernación | CNB Comisión Nacional de Búsqueda

ALERTA NACIONAL



ALERTA NACIONAL

FICHA DE BÚSQUEDA DE PERSONA DESAPARECIDA

EDGAR GERARDO CARRANZA MERCADO
Folio Único de Identificación
FI26-177D9C496-03AD-4ED1-B2D2-991547CDE99F

Edad al momento de la desaparición: 36 **Edad Actual:** 36
Lugar de nacimiento: ZACATECAS
Sexo: HOMBRE **Genero:** MASCULINO
Nacionalidad: MEXICANA **¿Habla español?:** SI
Idioma o lengua indígena: SIN DATO **Discapacidad:** NO
Fecha de hechos: 01/09/2026 **Hora de hechos:** 11:20 **Fecha de percato:** 01/09/2026 **Hora de percato:** 11:30
Lugar de los hechos: ESTADO: ZACATECAS , MUNICIPIO: JEREZ
Carpeta de investigación FGJEZ/FEDFPDCP-ZAC/8857/2026-9

DATOS	
Características físicas:	complexion: mediana, cara: redondo, color de la piel: moreno, cabello: negro corto liso, ojos: cafés medianos, nariz: achatada, boca: mediana, labios: delgados, estatura: 160 cm, peso: 70kg
Señas particulares:	en el pecho la imagen de una rosa y el nombre karen, tatuaje en uno de sus brazos con el nombre melany
Prendas de vestir:	SIN DATO
Autoridades Competentes:	FISCALÍA GENERAL DE JUSTICIA DEL ESTADO DE ZACATECAS.

La información que se visualiza de la persona desaparecida o no localizada, es recibida e integrada por las autoridades de la Federación y de las Entidades Federativas competentes, por lo que cualquier información que se visualice, puede ser con la autoridad de origen.

Si tienes información que ayude a la localización de alguna Persona Desaparecida o No Localizada, comunicate desde México al número telefónico 800 028 7783 o WhatsApp 55 1309 9024 y proporciona toda la información que tengas.

Gobierno de México | Gobernación | CNB Comisión Nacional de Búsqueda

ALERTA NACIONAL



FICHA DE BÚSQUEDA DE PERSONA DESAPARECIDA

ELISA NOEMI CARRILLO LEON
Folio Único de Identificación
FI26-1F636C9A6-BDA0-4423-94A2-B841E3630234

Edad al momento de la desaparición: 17 **Edad Actual:** 17
Lugar de nacimiento: JALISCO
Sexo: MUJER **Genero:** FEMENINO
Nacionalidad: MEXICANA **¿Habla español?:** SI
Idioma o lengua indígena: SIN DATO **Discapacidad:** NO
Fecha de hechos: 03/09/2026 **Hora de hechos:** 11:30 **Fecha de percato:** 03/09/2026 **Hora de percato:** 11:30
Lugar de los hechos: ESTADO: JALISCO , MUNICIPIO: ZAPOPAN
Carpeta de investigación 54349/2026

DATOS

Características físicas:	complexion: delgada, cara: redondo, color de la piel: moreno, cabello: rojizo mediano ondulado, nariz: achatada, boca: mediana, labios: gruesos, estatura: 150 cm, peso: 50kg
Señas particulares:	lunar en el parpado derecho, tatuaje en lado izquierdo del torso una cruz con dos flechas
Prendas de vestir:	pantalón color: azul, sudadera color: negro, tenis
Autoridades Competentes:	FISCALÍA GENERAL DEL ESTADO DE JALISCO.

ALERTA NACIONAL

La información que se visualiza de la persona desaparecida o no localizada, es recibida e integrada por las autoridades de la Federación y de las Entidades Federativas competentes, por lo que cualquier información que se visualice, puede ser con la autoridad de origen.

Si tienes información que ayude a la localización de alguna Persona Desaparecida o No Localizada, comunicate desde México al número telefónico 800 028 7783 o WhatsApp 55 1309 9024 y proporciona toda la información que tengas.

Gobierno de México | Gobernación | CNB Comisión Nacional de Búsqueda

ALERTA NACIONAL



ALERTA NACIONAL

FICHA DE BÚSQUEDA DE PERSONA DESAPARECIDA

ESTEFANIA GUADALUPE AHUMADA SALMERON
Folio Único de Identificación
FI26-1DE30E851-A2B4-473A-8706-0D95F5486894

Edad al momento de la desaparición: 27 **Edad Actual:** 32
Lugar de nacimiento: SIN DATO
Sexo: MUJER **Genero:** FEMENINO
Nacionalidad: MEXICANA **¿Habla español?:** SI
Idioma o lengua indígena: SIN DATO **Discapacidad:** NO
Fecha de hechos: 24/03/2021 **Hora de hechos:** 17:30 **Fecha de percato:** 24/03/2021 **Hora de percato:** 17:30
Lugar de los hechos: ESTADO: JALISCO , MUNICIPIO: ENCARNACIÓN DE DÍAZ
Carpeta de investigación 15945/2024

DATOS	
Características físicas:	complexion: mediana, cara: redondo, color de la piel: blanco, cabello: tinturado corto liso, ojos: cafés grandes, boca: grande, labios: gruesos, estatura: 168 cm, peso: 75kg
Señas particulares:	lunar en entrepierna derecha
Prendas de vestir:	brasier, playera color: rosa, shorts color: azul, tenis color: blanco
Autoridades Competentes:	FISCALÍA GENERAL DEL ESTADO DE JALISCO.

La información que se visualiza de la persona desaparecida o no localizada, es recibida e integrada por las autoridades de la Federación y de las Entidades Federativas competentes, por lo que cualquier información que se visualice, puede ser con la autoridad de origen.

Si tienes información que ayude a la localización de alguna Persona Desaparecida o No Localizada, comunicate desde México al número telefónico 800 028 7783 o WhatsApp 55 1309 9024 y proporciona toda la información que tengas.

Gobierno de México | Gobernación | CNB Comisión Nacional de Búsqueda

ALERTA NACIONAL



ALERTA NACIONAL

FICHA DE BÚSQUEDA DE PERSONA DESAPARECIDA

FERNANDO VAZQUEZ CISNEROS
Folio Único de Identificación
FI26-1F2A8C84D-63D1-4249-AEFD-A824FB9187A3

Edad al momento de la desaparición: 42 **Edad Actual:** 46
Lugar de nacimiento: CHIAPAS
Sexo: HOMBRE **Genero:** MASCULINO
Nacionalidad: MEXICANA **¿Habla español?:** SI
Idioma o lengua indígena: SIN DATO **Discapacidad:** NO
Fecha de hechos: 04/03/2022 **Hora de hechos:** 09:00 **Fecha de percato:** 04/03/2022 **Hora de percato:** 09:00
Lugar de los hechos: ESTADO: CHIAPAS , MUNICIPIO: FRONTERA COMALAPA
Carpeta de investigación R.A. 0098-101-3001-2022

DATOS	
Características físicas:	complexion: robusta, cara: redondo, color de la piel: moreno, cabello: negro corto ondulado, ojos: cafés grandes, nariz: achatada, boca: mediana, labios: delgados, estatura: 167 cm, peso: 80kg
Señas particulares:	lunar en la espalda a la altura del cuello color rojo, tatuajes en el hombro derecho una llama de fuego , tatuaje en el hombre izquierdo un spiderman de cuerpo completo pequeño con una telaraña.
Prendas de vestir:	pantalón color: azul marino, playera color: rojo, zapatos color: negro
Autoridades Competentes:	FISCALÍA GENERAL DEL ESTADO DE CHIAPAS.

La información que se visualiza de la persona desaparecida o no localizada, es recibida e integrada por las autoridades de la Federación y de las Entidades Federativas competentes, por lo que cualquier información que se visualice, puede ser con la autoridad de origen.

Si tienes información que ayude a la localización de alguna Persona Desaparecida o No Localizada, comunicate desde México al número telefónico 800 028 7783 o WhatsApp 55 1309 9024 y proporciona toda la información que tengas.

Gobierno de México | Gobernación | CNB Comisión Nacional de Búsqueda

ALERTA NACIONAL

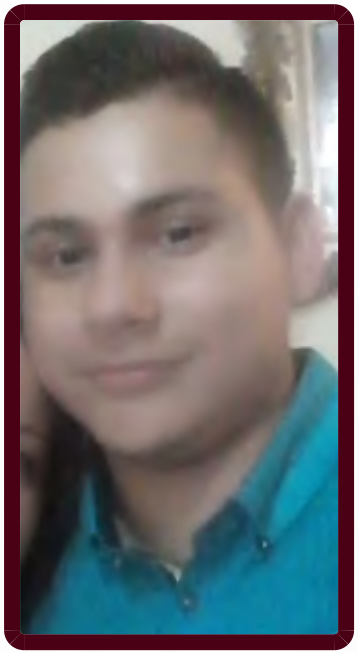

FICHA DE BÚSQUEDA DE PERSONA DESAPARECIDA

FRANCISCO ANAXIMANDRO BARBOSA HERNANDEZ
Folio Único de Identificación
FI26-173B81B06-CE85-455B-9DAB-722A876F1527

Edad al momento de la desaparición: 25 **Edad Actual:** 29
Lugar de nacimiento: SINALOA
Sexo: HOMBRE **Genero:** MASCULINO
Nacionalidad: MEXICANA **¿Habla español?:** SI
Idioma o lengua indígena: SIN DATO **Discapacidad:** NO
Fecha de hechos: 15/06/2022 **Hora de hechos:** 15:00 **Fecha de percato:** 15/06/2022 **Hora de percato:** 15:00
Lugar de los hechos: ESTADO: CHIAPAS , MUNICIPIO: COMITÁN DE DOMÍNGUEZ
Carpeta de investigación 0222-101-3001-2022

DATOS	
Características físicas:	complexion: mediana, cara: ovalado, color de la piel: moreno, cabello: negro corto liso, ojos: cafés medianos, nariz: achatada, boca: mediana, labios: gruesos, estatura: 173 cm, peso: 45kg
Señas particulares:	cicatriz en la cabeza.
Prendas de vestir:	SIN DATO
Autoridades Competentes:	FISCALÍA GENERAL DEL ESTADO DE CHIAPAS.

ALERTA NACIONAL

La información que se visualiza de la persona desaparecida o no localizada, es recibida e integrada por las autoridades de la Federación y de las Entidades Federativas competentes, por lo que cualquier información que se visualice, puede ser con la autoridad de origen.

Si tienes información que ayude a la localización de alguna Persona Desaparecida o No Localizada, comunicate desde México al número telefónico 800 028 7783 o WhatsApp 55 1309 9024 y proporciona toda la información que tengas.

Gobierno de México | Gobernación | CNB Comisión Nacional de Búsqueda

ALERTA NACIONAL

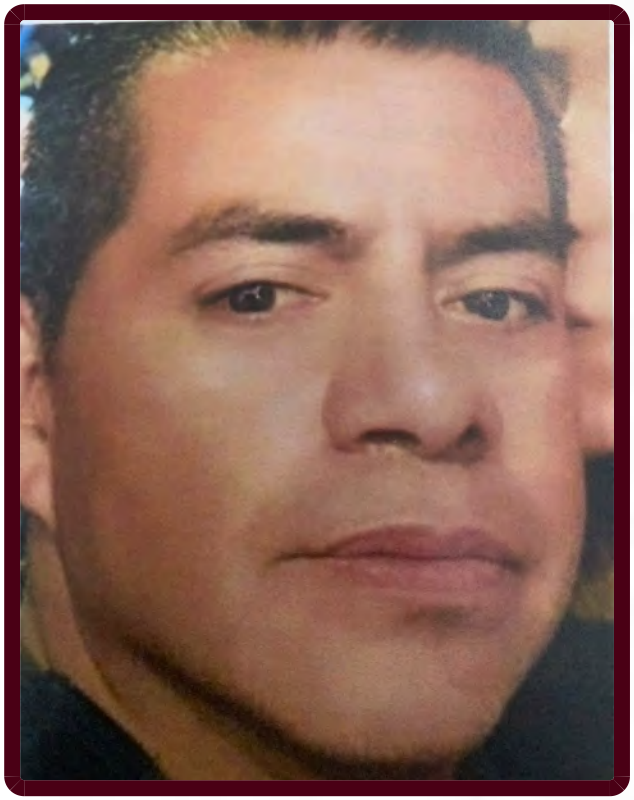

ALERTA NACIONAL

FICHA DE BÚSQUEDA DE PERSONA DESAPARECIDA

GREGORIO MANUEL DIAZ RUIZ
Folio Único de Identificación
FI26-137FB7990-8547-4476-8E20-73BDD5744E54

Edad al momento de la desaparición: 50 **Edad Actual:** 50
Lugar de nacimiento: CIUDAD DE MEXICO
Sexo: HOMBRE **Genero:** MASCULINO
Nacionalidad: MEXICANA **¿Habla español?:** SIN DATO
Idioma o lengua indígena: SIN DATO **Discapacidad:** NO
Fecha de hechos: 03/09/2026 **Hora de hechos:** 00:30 **Fecha de percato:** 04/09/2026 **Hora de percato:** 01:30
Lugar de los hechos: ESTADO: CIUDAD DE MEXICO , MUNICIPIO: IZTAPALAPA
Carpeta de investigación CI-E-FDMDFDBP/C/UI-3 C/D/2274/09-2026

DATOS

Características físicas:	complexion: robusta, cara: cuadrado, color de la piel: blanco, cabello: entrecano corto ondulado, ojos: cafés medianos, nariz: achatada, boca: mediana, estatura: 168 cm, peso: 86kg
Señas particulares:	tatuaje te amo rosita en hombro derecho
Prendas de vestir:	SIN DATO
Autoridades Competentes:	FISCALÍA GENERAL DE JUSTICIA DE LA CIUDAD DE MÉXICO.

La información que se visualiza de la persona desaparecida o no localizada, es recibida e integrada por las autoridades de la Federación y de las Entidades Federativas competentes, por lo que cualquier información que se visualice, puede ser con la autoridad de origen.

Si tienes información que ayude a la localización de alguna Persona Desaparecida o No Localizada, comunicate desde México al número telefónico 800 028 7783 o WhatsApp 55 1309 9024 y proporciona toda la información que tengas.

Gobierno de México | Gobernación | CNB Comisión Nacional de Búsqueda

ALERTA NACIONAL

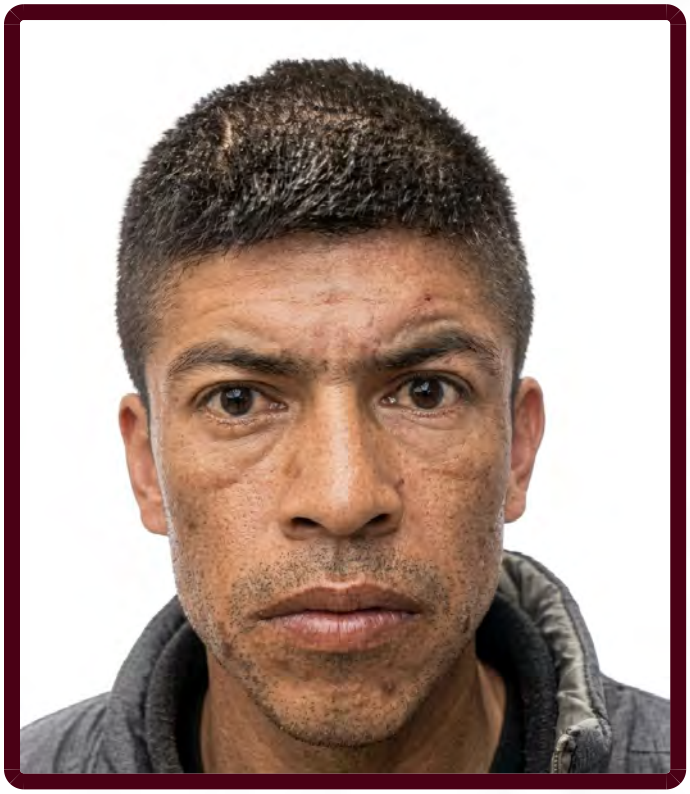

ALERTA NACIONAL

La información que se visualiza de la persona desaparecida o no localizada, es recibida e integrada por las autoridades de la Federación y de las Entidades Federativas competentes, por lo que cualquier información que se visualice, puede ser con la autoridad de origen.

FICHA DE BÚSQUEDA DE PERSONA DESAPARECIDA

GUMERCINDO VARGAS REYNOSO
Folio Único de Identificación
FI26-12D1BF977-ACC7-4D00-92A4-F3F16E3EE7B8

Edad al momento de la desaparición: 35 **Edad Actual:** 41
Lugar de nacimiento: SIN DATO
Sexo: HOMBRE **Genero:** MASCULINO
Nacionalidad: MEXICANA **¿Habla español?:** SI
Idioma o lengua indígena: SIN DATO **Discapacidad:** NO
Fecha de hechos: 20/03/2021 **Hora de hechos:** 15:15 **Fecha de percato:** 20/03/2021 **Hora de percato:** 15:15
Lugar de los hechos: ESTADO: JALISCO , MUNICIPIO: LAGOS DE MORENO
Carpeta de investigación 7378/2021

DATOS	
Características físicas:	complexion: delgada, color de la piel: moreno, cabello: negro corto liso, ojos: cafés medianos, nariz: recta, boca: grande, labios: medianos, estatura: 160 cm, peso: 52kg
Señas particulares:	paño en el rostro, cicatriz en la parte superior de la cabeza del lado derecho, lunar del lado izquierdo de la nariz
Prendas de vestir:	chamarra color: negro/verde, pantalón color: azul, playera color: blanco, tenis color: negro
Autoridades Competentes:	FISCALÍA GENERAL DEL ESTADO DE JALISCO.

Si tienes información que ayude a la localización de alguna Persona Desaparecida o No Localizada, comunicate desde México al número telefónico 800 028 7783 o WhatsApp 55 1309 9024 y proporciona toda la información que tengas.

Gobierno de México | Gobernación | CNB Comisión Nacional de Búsqueda

ALERTA NACIONAL



ALERTA NACIONAL

La información que se visualiza de la persona desaparecida o no localizada, es recibida e integrada por las autoridades de la Federación y de las Entidades Federativas competentes, por lo que cualquier información que se visualice, puede ser con la autoridad de origen.

FICHA DE BÚSQUEDA DE PERSONA DESAPARECIDA

HECTOR DANIEL RIVERA PADILLA
Folio Único de Identificación
FI26-108954AFF-9C60-4838-9381-E9730544E78F

Edad al momento de la desaparición: 24 **Edad Actual:** 30
Lugar de nacimiento: AGUASCALIENTES
Sexo: HOMBRE **Genero:** MASCULINO
Nacionalidad: MEXICANA **¿Habla español?:** SI
Idioma o lengua indígena: SIN DATO **Discapacidad:** NO
Fecha de hechos: 30/05/2021 **Hora de hechos:** 08:00 **Fecha de percato:** 30/05/2021 **Hora de percato:** 08:00
Lugar de los hechos: ESTADO: JALISCO , MUNICIPIO: ENCARNACIÓN DE DÍAZ
Carpeta de investigación 14110/2021

DATOS	
Características físicas:	complexion: mediana, cara: redondo, color de la piel: blanco, cabello: negro corto liso, ojos: cafés pequeños, nariz: achatada, boca: mediana, labios: medianos, estatura: 170 cm, peso: 60kg
Señas particulares:	cicatriz en mano izquierda altura del antebrazo
Prendas de vestir:	botas color: negro, pantalón color: negro, sudadera color: blanco
Autoridades Competentes:	FISCALÍA GENERAL DEL ESTADO DE JALISCO.

Si tienes información que ayude a la localización de alguna Persona Desaparecida o No Localizada, comunicate desde México al número telefónico 800 028 7783 o WhatsApp 55 1309 9024 y proporciona toda la información que tengas.

Gobierno de México | Gobernación | CNB Comisión Nacional de Búsqueda

ALERTA NACIONAL



ALERTA NACIONAL

FICHA DE BÚSQUEDA DE PERSONA DESAPARECIDA

JAIME ALEJANDRO MENDEZ VIEYRA
Folio Único de Identificación
FI26-11F40E847-6CD3-46B8-8B17-E308AEC77E41

Edad al momento de la desaparición: 35 **Edad Actual:** 35
Lugar de nacimiento: CIUDAD DE MEXICO
Sexo: HOMBRE **Genero:** MASCULINO
Nacionalidad: MEXICANA **¿Habla español?:** NO
Idioma o lengua indígena: SIN DATO **Discapacidad:** NO
Fecha de hechos: 15/08/2026 **Hora de hechos:** 15:00 **Fecha de percato:** 25/08/2026 **Hora de percato:** 12:00
Lugar de los hechos: ESTADO: ESTADO DE MEXICO , MUNICIPIO: ECATEPEC DE MORELOS
Carpeta de investigación ECA/FPD/DEC/034/241175/26/09

DATOS

Características físicas:	complexion: delgada, cara: redondo, color de la piel: moreno, cabello: castaño oscuro corto liso, ojos: cafés grandes, nariz: recta, boca: grande, labios: delgados, estatura: 168 cm, peso: 68kg
Señas particulares:	cicatriz en abomen y muñeca izquierda
Prendas de vestir:	SIN DATO
Autoridades Competentes:	FISCALÍA GENERAL DE JUSTICIA DEL ESTADO DE MÉXICO.

La información que se visualiza de la persona desaparecida o no localizada, es recibida e integrada por las autoridades de la Federación y de las Entidades Federativas competentes, por lo que cualquier información que se visualice, puede ser con la autoridad de origen.

Si tienes información que ayude a la localización de alguna Persona Desaparecida o No Localizada, comunicate desde México al número telefónico 800 028 7783 o WhatsApp 55 1309 9024 y proporciona toda la información que tengas.

Gobierno de México | Gobernación | CNB Comisión Nacional de Búsqueda

ALERTA NACIONAL

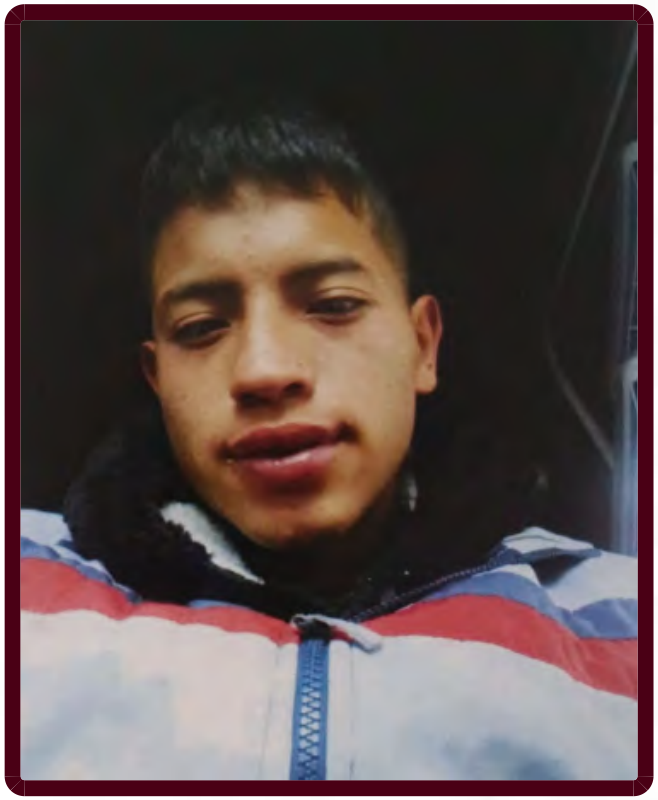

ALERTA NACIONAL

La información que se visualiza de la persona desaparecida o no localizada, es recibida e integrada por las autoridades de la Federación y de las Entidades Federativas competentes, por lo que cualquier información que se visualice, puede ser con la autoridad de origen.

FICHA DE BÚSQUEDA DE PERSONA DESAPARECIDA

JAVIER ADRIAN VAZQUEZ GARCIA
Folio Único de Identificación
FI26-10A4934B4-BACC-4540-8160-BB301A6FB43B

Edad al momento de la desaparición: 21 **Edad Actual:** 21
Lugar de nacimiento: CIUDAD DE MEXICO
Sexo: HOMBRE **Genero:** MASCULINO
Nacionalidad: MEXICANA **¿Habla español?:** SIN DATO
Idioma o lengua indígena: SIN DATO **Discapacidad:** NO
Fecha de hechos: 18/08/2026 **Hora de hechos:** 23:00 **Fecha de percato:** 18/08/2026 **Hora de percato:** 23:00
Lugar de los hechos: ESTADO: CIUDAD DE MEXICO , MUNICIPIO: IZTAPALAPA
Carpeta de investigación CI-E-FDMDFDBP/C/UI-2 C/D/02270/09-2026

DATOS

Características físicas:	complexion: delgada, cara: redondo, color de la piel: moreno, cabello: castaño oscuro mediano liso, ojos: cafés grandes, nariz: achatada, boca: grande, labios: gruesos, estatura: 163 cm, peso: 55kg
Señas particulares:	NINGUNA
Prendas de vestir:	SIN DATO
Autoridades Competentes:	FISCALÍA GENERAL DE JUSTICIA DE LA CIUDAD DE MÉXICO.

Si tienes información que ayude a la localización de alguna Persona Desaparecida o No Localizada, comunicate desde México al número telefónico 800 028 7783 o WhatsApp 55 1309 9024 y proporciona toda la información que tengas.

Gobierno de México | Gobernación | CNB Comisión Nacional de Búsqueda

ALERTA NACIONAL



FICHA DE BÚSQUEDA DE PERSONA DESAPARECIDA

JAVIER GARCIA ORTIZ
Folio Único de Identificación
FI26-107912425-E177-4B16-9DB3-6EBD5E30BC72

Edad al momento de la desaparición: 39 **Edad Actual:** 39
Lugar de nacimiento: MICHOACAN
Sexo: HOMBRE **Genero:** MASCULINO
Nacionalidad: MEXICANA **¿Habla español?:** SI
Idioma o lengua indígena: SIN DATO **Discapacidad:** NO
Fecha de hechos: 30/08/2026 **Hora de hechos:** 18:40 **Fecha de percato:** 30/08/2026 **Hora de percato:** 18:40
Lugar de los hechos: ESTADO: MICHOACAN , MUNICIPIO: TARÍMBARO
Carpeta de investigación FEPD/37626/2026

DATOS

Características físicas:	complexion: robusta, cara: ovalado, color de la piel: moreno, cabello: negro corto liso, ojos: cafés pequeños, nariz: recta, boca: mediana, labios: medianos, estatura: 170 cm, peso: 90kg
Señas particulares:	lunar en parte posterior del brazo izquierdo de forma circular de color negro
Prendas de vestir:	SIN DATO
Autoridades Competentes:	FISCALÍA GENERAL DEL ESTADO DE MICHOACÁN.

ALERTA NACIONAL

La información que se visualiza de la persona desaparecida o no localizada, es recibida e integrada por las autoridades de la Federación y de las Entidades Federativas competentes, por lo que cualquier información que se visualice, puede ser con la autoridad de origen.

Si tienes información que ayude a la localización de alguna Persona Desaparecida o No Localizada, comunicate desde México al número telefónico 800 028 7783 o WhatsApp 55 1309 9024 y proporciona toda la información que tengas.

Gobierno de México | Gobernación | CNB Comisión Nacional de Búsqueda

ALERTA NACIONAL

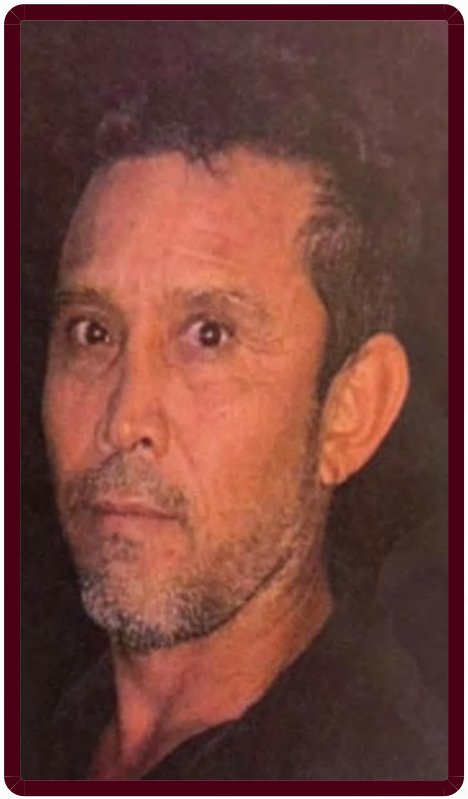

ALERTA NACIONAL

FICHA DE BÚSQUEDA DE PERSONA DESAPARECIDA

JESUS ABRAHAM FARFAN SEGOVIA
Folio Único de Identificación
FI26-145BF8448-3E13-4F41-8FF5-53FA4926B2FB

Edad al momento de la desaparición: 41 **Edad Actual:** 41
Lugar de nacimiento: QUINTANA ROO
Sexo: HOMBRE **Genero:** MASCULINO
Nacionalidad: MEXICANA **¿Habla español?:** SI
Idioma o lengua indígena: SIN DATO **Discapacidad:** NO
Fecha de hechos: 27/08/2026 **Hora de hechos:** 21:00 **Fecha de percato:** 28/08/2026 **Hora de percato:** 06:00
Lugar de los hechos: ESTADO: QUINTANA ROO , MUNICIPIO: BENITO JUÁREZ
Carpeta de investigación FGE/QROO/CAN/UAPD/09/391/2026

DATOS

Características físicas:	complexion: delgada, cara: redondo, color de la piel: moreno, cabello: negro corto ondulado, ojos: grises medianos, nariz: recta, boca: mediana, labios: delgados, estatura: 160 cm, peso: 70kg
Señas particulares:	en el pecho con la leyenda genesis y laura, en la pantorrila derecha, en la ceja del lado derecho, en el antebrazo izquierdo, la falta de una muela,fractura en la nariz ,fractura en la cadera
Prendas de vestir:	pantalón color: azul, playera color: blanco, tenis color: cafe
Autoridades Competentes:	FISCALÍA GENERAL DEL ESTADO DE QUINTA ROO.

La información que se visualiza de la persona desaparecida o no localizada, es recibida e integrada por las autoridades de la Federación y de las Entidades Federativas competentes, por lo que cualquier información que se visualice, puede ser con la autoridad de origen.

Si tienes información que ayude a la localización de alguna Persona Desaparecida o No Localizada, comunicate desde México al número telefónico 800 028 7783 o WhatsApp 55 1309 9024 y proporciona toda la información que tengas.

Gobierno de México | Gobernación | CNB Comisión Nacional de Búsqueda

ALERTA NACIONAL



ALERTA NACIONAL

FICHA DE BÚSQUEDA DE PERSONA DESAPARECIDA

JESUS EMMANUEL TERESA HERNANDEZ
Folio Único de Identificación
FI26-145F49CCF-2943-45F7-8F2E-01C76C6F3A01

Edad al momento de la desaparición: 20 **Edad Actual:** 20
Lugar de nacimiento: GUERRERO
Sexo: HOMBRE **Genero:** MASCULINO
Nacionalidad: MEXICANA **¿Habla español?:** SI
Idioma o lengua indígena: SIN DATO **Discapacidad:** NO
Fecha de hechos: 28/07/2026 **Hora de hechos:** 16:10 **Fecha de percato:** 28/07/2026 **Hora de percato:** 17:00
Lugar de los hechos: ESTADO: GUERRERO , MUNICIPIO: ACAPULCO DE JUÁREZ
Carpeta de investigación 12022511100191040926

DATOS	
Características físicas:	complexion: delgada, cara: ovalado, color de la piel: moreno, cabello: negro corto liso, ojos: cafés pequeños, nariz: alomada, boca: mediana, labios: delgados, estatura: 164 cm, peso: 64kg
Señas particulares:	tatuaje en forma de letra chinas emma en la oreja derecha y en la mano izquierda dice bendecido color negro
Prendas de vestir:	SIN DATO
Autoridades Competentes:	FISCALÍA GENERAL DEL ESTADO DE GUERRERO.

La información que se visualiza de la persona desaparecida o no localizada, es recibida e integrada por las autoridades de la Federación y de las Entidades Federativas competentes, por lo que cualquier información que se visualice, puede ser con la autoridad de origen.

Si tienes información que ayude a la localización de alguna Persona Desaparecida o No Localizada, comunicate desde México al número telefónico 800 028 7783 o WhatsApp 55 1309 9024 y proporciona toda la información que tengas.

ALERTA NACIONAL



ALERTA NACIONAL

FICHA DE BÚSQUEDA DE PERSONA DESAPARECIDA

JORGE LUIS LLAMAS MARTINEZ
Folio Único de Identificación
FI26-1418A6C8F-4D90-4D59-AB8F-89FB30A3B966

Edad al momento de la desaparición: 31 **Edad Actual:** 31
Lugar de nacimiento: JALISCO
Sexo: HOMBRE **Genero:** MASCULINO
Nacionalidad: MEXICANA **¿Habla español?:** SI
Idioma o lengua indígena: SIN DATO **Discapacidad:** NO
Fecha de hechos: 30/08/2026 **Hora de hechos:** 20:00 **Fecha de percato:** 01/09/2026 **Hora de percato:** 16:00
Lugar de los hechos: ESTADO: NAYARIT , MUNICIPIO: XALISCO
Carpeta de investigación NAY/TEP/III/CI/03836/2026

DATOS	
Características físicas:	complexion: robusta, cara: redondo, color de la piel: moreno, cabello: castaño oscuro mediano ondulado, ojos: cafés medianos, nariz: alomada, boca: pequeña, labios: delgados, estatura: 167 cm, peso: 80kg
Señas particulares:	cicatriz a un lado del ojo izquierdo
Prendas de vestir:	SIN DATO
Autoridades Competentes:	FISCALÍA GENERAL DEL ESTADO DE NAYARIT.

La información que se visualiza de la persona desaparecida o no localizada, es recibida e integrada por las autoridades de la Federación y de las Entidades Federativas competentes, por lo que cualquier información que se visualice, puede ser con la autoridad de origen.

Si tienes información que ayude a la localización de alguna Persona Desaparecida o No Localizada, comunicate desde México al número telefónico 800 028 7783 o WhatsApp 55 1309 9024 y proporciona toda la información que tengas.

Gobierno de México | Gobernación | CNB Comisión Nacional de Búsqueda

ALERTA NACIONAL



FICHA DE BÚSQUEDA DE PERSONA DESAPARECIDA

JOSE ADRIAN CESPEDES JIMENEZ
Folio Único de Identificación
FI26-12DB544BB-8CF1-4BD3-85E2-4C8FEC045E1B

Edad al momento de la desaparición: 22 **Edad Actual:** 22
Lugar de nacimiento: TAMAULIPAS
Sexo: HOMBRE **Genero:** MASCULINO
Nacionalidad: MEXICANA **¿Habla español?:** SI
Idioma o lengua indígena: SIN DATO **Discapacidad:** NO
Fecha de hechos: 12/07/2026 **Hora de hechos:** 17:00 **Fecha de percato:** 12/07/2026 **Hora de percato:** 17:00
Lugar de los hechos: ESTADO: TAMAULIPAS , MUNICIPIO: EL MANTE
Carpeta de investigación FGJT/FEIDDFP/VIC/UE1/00190/2026

DATOS	
Características físicas:	complexion: delgada, cara: redondo, color de la piel: moreno, cabello: negro corto liso, ojos: cafés medianos, nariz: recta, boca: mediana, labios: delgados, estatura: 165 cm, peso: 84kg
Señas particulares:	tatuaje en mano derecha de 4 cabras y un diablo, tatuaje en la mano izquierda de unas venas y una pluma de ave
Prendas de vestir:	pantalón color: azul, playera color: azul marino, tenis color: azul marino
Autoridades Competentes:	FISCALÍA GENERAL DE JUSTICIA DEL ESTADO DE TAMAULIPAS.

ALERTA NACIONAL

La información que se visualiza de la persona desaparecida o no localizada, es recibida e integrada por las autoridades de la Federación y de las Entidades Federativas competentes, por lo que cualquier información que se visualice, puede ser con la autoridad de origen.

Si tienes información que ayude a la localización de alguna Persona Desaparecida o No Localizada, comunicate desde México al número telefónico 800 028 7783 o WhatsApp 55 1309 9024 y proporciona toda la información que tengas.

Gobierno de México | Gobernación | CNB Comisión Nacional de Búsqueda

ALERTA NACIONAL



ALERTA NACIONAL

FICHA DE BÚSQUEDA DE PERSONA DESAPARECIDA

JOSE MANUEL VILLARREAL ZAMBRANO
Folio Único de Identificación
FI26-1FD2116B5-105D-43BE-B7CF-20A4A45651BA

Edad al momento de la desaparición: 48 **Edad Actual:** 48
Lugar de nacimiento: CIUDAD DE MEXICO
Sexo: HOMBRE **Genero:** MASCULINO
Nacionalidad: MEXICANA **¿Habla español?:** SI
Idioma o lengua indígena: SIN DATO **Discapacidad:** NO
Fecha de hechos: 01/09/2026 **Hora de hechos:** 13:07 **Fecha de percato:** 01/09/2026 **Hora de percato:** 17:00
Lugar de los hechos: ESTADO: NAYARIT , MUNICIPIO: COMPOSTELA
Carpeta de investigación NAY/JAR/V/CI/01239/2026

DATOS

Características físicas:	complexion: mediana, cara: ovalado, color de la piel: moreno, cabello: castaño oscuro mediano ondulado, ojos: cafés pequeños, nariz: recta, boca: mediana, labios: medianos, estatura: 178 cm, peso: 75kg
Señas particulares:	tatuaje en hombro con la imagen de un mandalo color negro
Prendas de vestir:	SIN DATO
Autoridades Competentes:	FISCALÍA GENERAL DEL ESTADO DE NAYARIT.

La información que se visualiza de la persona desaparecida o no localizada, es recibida e integrada por las autoridades de la Federación y de las Entidades Federativas competentes, por lo que cualquier información que se visualice, puede ser con la autoridad de origen.

Si tienes información que ayude a la localización de alguna Persona Desaparecida o No Localizada, comunicate desde México al número telefónico 800 028 7783 o WhatsApp 55 1309 9024 y proporciona toda la información que tengas.

Gobierno de México | Gobernación | CNB Comisión Nacional de Búsqueda

ALERTA NACIONAL



ALERTA NACIONAL

FICHA DE BÚSQUEDA DE PERSONA DESAPARECIDA

JOSE RAMIREZ CADENAS
Folio Único de Identificación
FI26-1806849F1-921D-43B3-B0D0-144D6C688592

Edad al momento de la desaparición: 37 **Edad Actual:** 37
Lugar de nacimiento: TABASCO
Sexo: HOMBRE **Genero:** MASCULINO
Nacionalidad: MEXICANA **¿Habla español?:** SI
Idioma o lengua indígena: CASTELLANO **Discapacidad:** NO
Fecha de hechos: 16/08/2026 **Hora de hechos:** 09:00 **Fecha de percato:** 16/08/2026 **Hora de percato:** 09:00
Lugar de los hechos: ESTADO: QUINTANA ROO , MUNICIPIO: BENITO JUÁREZ
Carpeta de investigación FGE/QROO/CAN/UAPD/09/393/2026

DATOS	
Características físicas:	complexion: robusta, cara: redondo, color de la piel: moreno, cabello: castaño oscuro corto liso, ojos: cafés medianos, nariz: recta, boca: mediana, labios: delgados, estatura: 160 cm, peso: 80kg
Señas particulares:	cuenta con una cicatriz cerca de la clavicula derecha, dentadira incompleta le extrajeron una muela
Prendas de vestir:	SIN DATO
Autoridades Competentes:	FISCALÍA GENERAL DEL ESTADO DE QUINTA ROO.

La información que se visualiza de la persona desaparecida o no localizada, es recibida e integrada por las autoridades de la Federación y de las Entidades Federativas competentes, por lo que cualquier información que se visualice, puede ser con la autoridad de origen.

Si tienes información que ayude a la localización de alguna Persona Desaparecida o No Localizada, comunicate desde México al número telefónico 800 028 7783 o WhatsApp 55 1309 9024 y proporciona toda la información que tengas.

Gobierno de México | Gobernación | CNB Comisión Nacional de Búsqueda

ALERTA NACIONAL



ALERTA NACIONAL

La información que se visualiza de la persona desaparecida o no localizada, es recibida e integrada por las autoridades de la Federación y de las Entidades Federativas competentes, por lo que cualquier información que se visualice, puede ser con la autoridad de origen.

FICHA DE BÚSQUEDA DE PERSONA DESAPARECIDA

JOSUE HERNANDEZ CAYETANO
Folio Único de Identificación
FI26-1D0E02FC8-4C56-4E62-9144-92D2D905A5A6

Edad al momento de la desaparición: 21 **Edad Actual:** 21
Lugar de nacimiento: VERACRUZ
Sexo: HOMBRE **Genero:** MASCULINO
Nacionalidad: MEXICANA **¿Habla español?:** SI
Idioma o lengua indígena: SIN DATO **Discapacidad:** NO
Fecha de hechos: 05/09/2026 **Hora de hechos:** 11:00 **Fecha de percato:** 05/09/2026 **Hora de percato:** 11:00
Lugar de los hechos: ESTADO: VERACRUZ , MUNICIPIO: XALAPA
Carpeta de investigación XAL/FIM/FEADPD/202/2026

DATOS

Características físicas:	complexion: mediana, cara: ovalado, color de la piel: moreno, cabello: negro corto liso, ojos: cafés pequeños, nariz: recta, boca: mediana, labios: medianos, estatura: 160 cm, peso: 62kg
Señas particulares:	lunar en pecho de aproximadamente 0.5 cm
Prendas de vestir:	SIN DATO
Autoridades Competentes:	FISCALÍA GENERAL DEL ESTADO DE VERACRUZ DE IGNACIO DE LA LLAVE.

Si tienes información que ayude a la localización de alguna Persona Desaparecida o No Localizada, comunicate desde México al número telefónico 800 028 7783 o WhatsApp 55 1309 9024 y proporciona toda la información que tengas.

Gobierno de México | Gobernación | CNB Comisión Nacional de Búsqueda

ALERTA NACIONAL

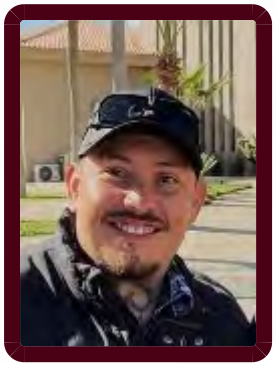

FICHA DE BÚSQUEDA DE PERSONA DESAPARECIDA

JOVANI GUZMAN SANCHEZ
Folio Único de Identificación
FI26-192C2F5CD-C544-46DA-96A3-41D3454B4923

Edad al momento de la desaparición: 39 **Edad Actual:** 39
Lugar de nacimiento: ESTADO DE MEXICO
Sexo: HOMBRE **Genero:** MASCULINO
Nacionalidad: MEXICANA **¿Habla español?:** SI
Idioma o lengua indígena: SIN DATO **Discapacidad:** NO
Fecha de hechos: 03/07/2026 **Hora de hechos:** 22:14 **Fecha de percato:** 03/07/2026 **Hora de percato:** 22:14
Lugar de los hechos: ESTADO: SONORA , MUNICIPIO: PUERTO PEÑASCO
Carpeta de investigación CI/CAB/320/94/01088/7-2026

DATOS	
Características físicas:	complexion: obesa, cara: ovalado, color de la piel: blanco, cabello: negro corto liso, ojos: cafés medianos, nariz: recta, boca: grande, labios: medianos, estatura: 162 cm, peso: 104kg
Señas particulares:	cicatriz de herda de bala en lado derecho del obligo, tatuaje de numero 13 en cuello, tatuaje de dos franjas y 3 puntos en mano derecho
Prendas de vestir:	SIN DATO
Autoridades Competentes:	FISCALÍA GENERAL DE JUSTICIA DEL ESTADO DE SONORA.

ALERTA NACIONAL

La información que se visualiza de la persona desaparecida o no localizada, es recibida e integrada por las autoridades de la Federación y de las Entidades Federativas competentes, por lo que cualquier información que se visualice, puede ser con la autoridad de origen.

Si tienes información que ayude a la localización de alguna Persona Desaparecida o No Localizada, comunicate desde México al número telefónico 800 028 7783 o WhatsApp 55 1309 9024 y proporciona toda la información que tengas.

Gobierno de México | Gobernación | CNB Comisión Nacional de Búsqueda

ALERTA NACIONAL



FICHA DE BÚSQUEDA DE PERSONA DESAPARECIDA

JUAN CARLOS HERNANDEZ LUGO
Folio Único de Identificación
FI26-166DF1A94-0114-4817-A816-BA52D0E0912C

Edad al momento de la desaparición: 28 **Edad Actual:** 35
Lugar de nacimiento: JALISCO
Sexo: HOMBRE **Genero:** MASCULINO
Nacionalidad: MEXICANA **¿Habla español?:** SIN DATO
Idioma o lengua indígena: SIN DATO **Discapacidad:** NO
Fecha de hechos: 14/10/2019 **Hora de hechos:** 19:00 **Fecha de percato:** 14/10/2019 **Hora de percato:** 19:00
Lugar de los hechos: ESTADO: JALISCO , MUNICIPIO: ENCARNACIÓN DE DÍAZ
Carpeta de investigación 40332/2019

DATOS	
Características físicas:	complexion: delgada, cara: ovalado, color de la piel: moreno, cabello: castaño oscuro largo liso, ojos: cafés medianos, nariz: desv. derecha, boca: mediana, labios: medianos, estatura: 160 cm, peso: 60kg
Señas particulares:	lunar en la pierna izquierda, perforaciones en las orejas con expansores, tatuaje de un diablito en brazo derecho, en el chamorro derecho juan pedro
Prendas de vestir:	botas color: negro, pantalón color: negro, playera color: negro
Autoridades Competentes:	FISCALÍA GENERAL DEL ESTADO DE JALISCO.

ALERTA NACIONAL

La información que se visualiza de la persona desaparecida o no localizada, es recibida e integrada por las autoridades de la Federación y de las Entidades Federativas competentes, por lo que cualquier información que se visualice, puede ser con la autoridad de origen.

Si tienes información que ayude a la localización de alguna Persona Desaparecida o No Localizada, comunicate desde México al número telefónico 800 028 7783 o WhatsApp 55 1309 9024 y proporciona toda la información que tengas.

Gobierno de México | Gobernación | CNB Comisión Nacional de Búsqueda

ALERTA NACIONAL

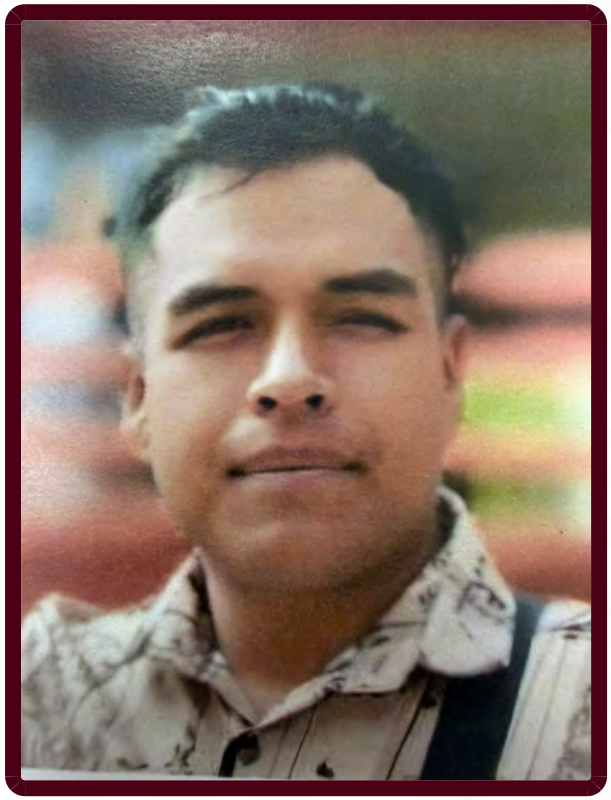

ALERTA NACIONAL

La información que se visualiza de la persona desaparecida o no localizada, es recibida e integrada por las autoridades de la Federación y de las Entidades Federativas competentes, por lo que cualquier información que se visualice, puede ser con la autoridad de origen.

FICHA DE BÚSQUEDA DE PERSONA DESAPARECIDA

JUAN EDUARDO HERNANDEZ FEDERICO
Folio Único de Identificación
FI26-1DDBF06D2-6006-4F99-B82D-47D16BB7F50D

Edad al momento de la desaparición: 25 **Edad Actual:** 25
Lugar de nacimiento: CIUDAD DE MEXICO
Sexo: HOMBRE **Genero:** MASCULINO
Nacionalidad: MEXICANA **¿Habla español?:** SIN DATO
Idioma o lengua indígena: SIN DATO **Discapacidad:** NO
Fecha de hechos: 25/05/2026 **Hora de hechos:** 08:00 **Fecha de percato:** 25/05/2026 **Hora de percato:** 10:00
Lugar de los hechos: ESTADO: CIUDAD DE MEXICO , MUNICIPIO: GUSTAVO A. MADERO
Carpeta de investigación CI-E-FDMDFDBP/C/UI-3 C/D/2278/09-2026

DATOS

Características físicas:	complexion: delgada, cara: cuadrado, color de la piel: moreno, cabello: castaño oscuro corto ondulado, ojos: cafés medianos, nariz: achatada, boca: mediana, estatura: 180 cm, peso: 85kg
Señas particulares:	estrabismo en ojo izquierdo
Prendas de vestir:	SIN DATO
Autoridades Competentes:	FISCALÍA GENERAL DE JUSTICIA DE LA CIUDAD DE MÉXICO.

Si tienes información que ayude a la localización de alguna Persona Desaparecida o No Localizada, comunicate desde México al número telefónico 800 028 7783 o WhatsApp 55 1309 9024 y proporciona toda la información que tengas.

Gobierno de México | Gobernación | CNB Comisión Nacional de Búsqueda

ALERTA NACIONAL



ALERTA NACIONAL

FICHA DE BÚSQUEDA DE PERSONA DESAPARECIDA

JUAN ISMAEL QUEZADA PAREDES
Folio Único de Identificación
FI26-10008F5A4-0053-444A-AEB6-E5E8704C15C2

Edad al momento de la desaparición: 33 **Edad Actual:** 35
Lugar de nacimiento: AGUASCALIENTES
Sexo: HOMBRE **Genero:** MASCULINO
Nacionalidad: MEXICANA **¿Habla español?:** SI
Idioma o lengua indígena: SIN DATO **Discapacidad:** NO
Fecha de hechos: 25/04/2024 **Hora de hechos:** 18:30 **Fecha de percato:** 25/04/2024 **Hora de percato:** 18:30
Lugar de los hechos: ESTADO: JALISCO , MUNICIPIO: ENCARNACIÓN DE DÍAZ
Carpeta de investigación 14238/2024

DATOS

Características físicas:	complexion: robusta, cara: ovalado, color de la piel: moreno, cabello: negro corto liso, ojos: cafés medianos, boca: mediana, labios: gruesos, estatura: 170 cm, peso: 68kg
Señas particulares:	cicatriz en el ojo faltan pestañas del parpado de abajo, tatuaje en el brazo derecho con una fecha 05-06-15, tatuaje en el brazo izquierdo de un san judas con unos planetas y las iniciales r.e.q , diente postizo en los frontales, lunar en el pomulo del lado derecho, tatuaje en el bicep derecho la leyenda victoria, tatuaje de reloj junto al codo derecho
Prendas de vestir:	pantalón color: azul, playera color: gris
Autoridades Competentes:	FISCALÍA GENERAL DEL ESTADO DE JALISCO.

La información que se visualiza de la persona desaparecida o no localizada, es recibida e integrada por las autoridades de la Federación y de las Entidades Federativas competentes, por lo que cualquier información que se visualice, puede ser con la autoridad de origen.

Si tienes información que ayude a la localización de alguna Persona Desaparecida o No Localizada, comunicate desde México al número telefónico 800 028 7783 o WhatsApp 55 1309 9024 y proporciona toda la información que tengas.

Gobierno de México | Gobernación | CNB Comisión Nacional de Búsqueda

ALERTA NACIONAL



ALERTA NACIONAL

FICHA DE BÚSQUEDA DE PERSONA DESAPARECIDA

JUAN RAUL MACIAS MARTINEZ
Folio Único de Identificación
FI26-1869E1A91-7099-4D5E-A6E1-EE0D3D3ACC4F

Edad al momento de la desaparición: 22 **Edad Actual:** 30
Lugar de nacimiento: JALISCO
Sexo: HOMBRE **Genero:** MASCULINO
Nacionalidad: MEXICANA **¿Habla español?:** SI
Idioma o lengua indígena: SIN DATO **Discapacidad:** NO
Fecha de hechos: 31/07/2018 **Hora de hechos:** 09:15 **Fecha de percato:** 31/07/2018 **Hora de percato:** 09:15
Lugar de los hechos: ESTADO: JALISCO , MUNICIPIO: ENCARNACIÓN DE DÍAZ
Carpeta de investigación 477/2018

DATOS

Características físicas:	complexion: delgada, cara: ovalado, color de la piel: trigueño, cabello: negro corto liso, ojos: verdes pequeños, nariz: achatada, boca: mediana, labios: gruesos, estatura: 157 cm, peso: 50kg
Señas particulares:	ceja izquierda perforada, oreja derecha perforada, tatuaje en el hombro el signo de acuario, la leyenda patricia y emiliano en el hombro, tatuaje en el antebrazo cara interna un sol, una luna y una estrella, tatuaje en el antebrazo cara externa la leyenda martinez, tatuaje en la palma de la mano cara externa un diablo con bigote, tatuaje en la mano un tablero de ajedrez, tatuaje en la pantorrilla izquierda unos ojos y una boca, una hoja de marihuana
Prendas de vestir:	chamarra color: gris, pantalón color: azul, playera color: blanco, tenis color: negro
Autoridades Competentes:	FISCALÍA GENERAL DEL ESTADO DE JALISCO.

La información que se visualiza de la persona desaparecida o no localizada, es recibida e integrada por las autoridades de la Federación y de las Entidades Federativas competentes, por lo que cualquier información que se visualice, puede ser con la autoridad de origen.

Si tienes información que ayude a la localización de alguna Persona Desaparecida o No Localizada, comunicate desde México al número telefónico 800 028 7783 o WhatsApp 55 1309 9024 y proporciona toda la información que tengas.

ALERTA NACIONAL



FICHA DE BÚSQUEDA DE PERSONA DESAPARECIDA

KARINA IVETTE PARTIDA JUAREZ
Folio Único de Identificación
FI26-1608C14B8-F9DC-4A20-9E31-757C3961EB28

Edad al momento de la desaparición: 31 **Edad Actual:** 31
Lugar de nacimiento: VERACRUZ
Sexo: MUJER **Genero:** FEMENINO
Nacionalidad: MEXICANA **¿Habla español?:** SI
Idioma o lengua indígena: SIN DATO **Discapacidad:** NO
Fecha de hechos: 23/08/2026 **Hora de hechos:** 20:00 **Fecha de percato:** 23/08/2026 **Hora de percato:** 20:00
Lugar de los hechos: ESTADO: VERACRUZ , MUNICIPIO: VERACRUZ
Carpeta de investigación VER/FIM/FEADPD/196/2026

DATOS	
Características físicas:	complexion: delgada, cara: redondo, color de la piel: blanco, cabello: castaño claro corto ondulado, ojos: verdes grandes, nariz: achatada, boca: mediana, labios: gruesos, estatura: 156 cm, peso: 48kg
Señas particulares:	-tatuaje en el pecho del nombre de sus hijos en tinta color negro farid y aylin, abarca todo el pecho.
Prendas de vestir:	SIN DATO
Autoridades Competentes:	FISCALÍA GENERAL DEL ESTADO DE VERACRUZ DE IGNACIO DE LA LLAVE.

ALERTA NACIONAL

La información que se visualiza de la persona desaparecida o no localizada, es recibida e integrada por las autoridades de la Federación y de las Entidades Federativas competentes, por lo que cualquier información que se visualice, puede ser con la autoridad de origen.

Si tienes información que ayude a la localización de alguna Persona Desaparecida o No Localizada, comunicate desde México al número telefónico 800 028 7783 o WhatsApp 55 1309 9024 y proporciona toda la información que tengas.

Gobierno de México | Gobernación | CNB Comisión Nacional de Búsqueda

ALERTA NACIONAL



ALERTA NACIONAL

La información que se visualiza de la persona desaparecida o no localizada, es recibida e integrada por las autoridades de la Federación y de las Entidades Federativas competentes, por lo que cualquier información que se visualice, puede ser con la autoridad de origen.

FICHA DE BÚSQUEDA DE PERSONA DESAPARECIDA

LEONARDO HERNANDEZ TAPIA
Folio Único de Identificación
FI26-10CA940D9-A0CE-40A1-899A-E6E4612FC484

Edad al momento de la desaparición: 4 **Edad Actual:** 5
Lugar de nacimiento: MORELOS
Sexo: HOMBRE **Genero:** MASCULINO
Nacionalidad: MEXICANA **¿Habla español?:** SI
Idioma o lengua indígena: SIN DATO **Discapacidad:** NO
Fecha de hechos: 19/02/2025 **Hora de hechos:** 08:00 **Fecha de percato:** 19/02/2025 **Hora de percato:** 08:00
Lugar de los hechos: ESTADO: MORELOS , MUNICIPIO: JIUTEPEC
Carpeta de investigación FEDFPM/13/2026

DATOS	
Características físicas:	complexion: delgada, color de la piel: trigueño, cabello: castaño claro corto liso, ojos: cafés medianos, nariz: recta, boca: mediana, labios: delgados, estatura: 120 cm, peso: 20kg
Señas particulares:	NINGUNA
Prendas de vestir:	camiseta color: blanco/rojo, pantalón color: azul, tenis color: blanco
Autoridades Competentes:	FISCALÍA GENERAL DEL ESTADO DE MORELOS.

Si tienes información que ayude a la localización de alguna Persona Desaparecida o No Localizada, comunicate desde México al número telefónico 800 028 7783 o WhatsApp 55 1309 9024 y proporciona toda la información que tengas.

Gobierno de México | Gobernación | CNB Comisión Nacional de Búsqueda

ALERTA NACIONAL



FICHA DE BÚSQUEDA DE PERSONA DESAPARECIDA

LUIS ALBERTO CANO RODRIGUEZ
Folio Único de Identificación
FI26-10890694C-3301-4C7E-8F67-264530936EA3

Edad al momento de la desaparición: 39 **Edad Actual:** 39
Lugar de nacimiento: CIUDAD DE MEXICO
Sexo: HOMBRE **Genero:** MASCULINO
Nacionalidad: MEXICANA **¿Habla español?:** SIN DATO
Idioma o lengua indígena: SIN DATO **Discapacidad:** NO
Fecha de hechos: 30/10/2025 **Hora de hechos:** 15:00 **Fecha de percato:** 30/10/2025 **Hora de percato:** 15:00
Lugar de los hechos: ESTADO: HIDALGO , MUNICIPIO: TETEPANGO
Carpeta de investigación CBPEH-733-2025

DATOS	
Características físicas:	complexion: mediana, color de la piel: moreno, cabello: castaño oscuro corto ondulado, nariz: no recuerda, boca: mediana, labios: gruesos, estatura: 170 cm
Señas particulares:	tatuaje de forma de un piston de un motor de auto, tatuaje en brazo con la leyenda thcuisine
Prendas de vestir:	chamarra color: verde, pantalón color: azul, zapatos color: cafe
Autoridades Competentes:	COMISIÓN LOCAL DE BÚSQUEDA DE PERSONAS DEL ESTADO DE HIDALGO.

ALERTA NACIONAL

La información que se visualiza de la persona desaparecida o no localizada, es recibida e integrada por las autoridades de la Federación y de las Entidades Federativas competentes, por lo que cualquier información que se visualice, puede ser con la autoridad de origen.

Si tienes información que ayude a la localización de alguna Persona Desaparecida o No Localizada, comunicate desde México al número telefónico 800 028 7783 o WhatsApp 55 1309 9024 y proporciona toda la información que tengas.

ALERTA NACIONAL



ALERTA NACIONAL

La información que se visualiza de la persona desaparecida o no localizada, es recibida e integrada por las autoridades de la Federación y de las Entidades Federativas competentes, por lo que cualquier información que se visualice, puede ser con la autoridad de origen.

FICHA DE BÚSQUEDA DE PERSONA DESAPARECIDA

LYZ ADALY ALARCON GONZALEZ
Folio Único de Identificación
FI26-16E80ECF2-640A-405C-8150-6948A9A55187

Edad al momento de la desaparición: 17 **Edad Actual:** 17
Lugar de nacimiento: VERACRUZ
Sexo: MUJER **Genero:** FEMENINO
Nacionalidad: MEXICANA **¿Habla español?:** SI
Idioma o lengua indígena: SIN DATO **Discapacidad:** NO
Fecha de hechos: 03/09/2026 **Hora de hechos:** 11:30 **Fecha de percato:** 03/09/2026 **Hora de percato:** 11:30
Lugar de los hechos: ESTADO: VERACRUZ , MUNICIPIO: ORIZABA
Carpeta de investigación ORZ/FIM/FEADPD/066/2026

DATOS

Características físicas:	complexion: delgada, cara: redondo, color de la piel: blanco, cabello: castaño oscuro corto liso, ojos: verdes pequeños, nariz: recta, boca: pequeña, labios: delgados, estatura: 152 cm, peso: 56kg
Señas particulares:	lunar visible debajo del labio,cicatriz quirurgica pierna derecha, piercing en la nariz
Prendas de vestir:	SIN DATO
Autoridades Competentes:	FISCALÍA GENERAL DEL ESTADO DE VERACRUZ DE IGNACIO DE LA LLAVE.

Si tienes información que ayude a la localización de alguna Persona Desaparecida o No Localizada, comunicate desde México al número telefónico 800 028 7783 o WhatsApp 55 1309 9024 y proporciona toda la información que tengas.

Gobierno de México | Gobernación | CNB Comisión Nacional de Búsqueda

ALERTA NACIONAL

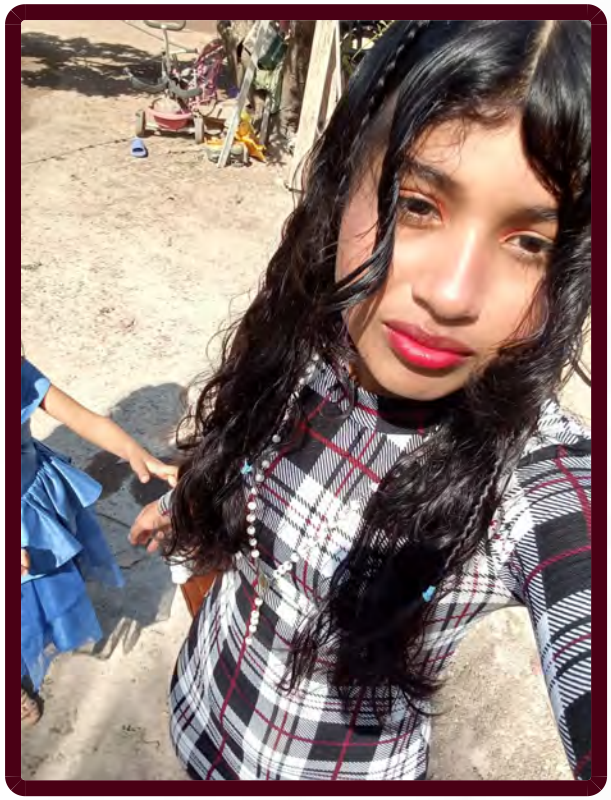

ALERTA NACIONAL

FICHA DE BÚSQUEDA DE PERSONA DESAPARECIDA

MAIRYN ALEJANDRA ROMERO RODRIGUEZ
Folio Único de Identificación
FI26-17C7CF5D9-BE0F-424C-8F3A-F5E90FA2DCA9

Edad al momento de la desaparición: 15 **Edad Actual:** 15
Lugar de nacimiento: NAYARIT
Sexo: MUJER **Genero:** FEMENINO
Nacionalidad: MEXICANA **¿Habla español?:** SI
Idioma o lengua indígena: SIN DATO **Discapacidad:** NO
Fecha de hechos: 29/08/2026 **Hora de hechos:** 08:30 **Fecha de percato:** 29/08/2026 **Hora de percato:** 17:56
Lugar de los hechos: ESTADO: NAYARIT , MUNICIPIO: SANTIAGO IXCUINTLA
Carpeta de investigación NAY/TEP/III/CI/03867/2026

DATOS	
Características físicas:	complexion: delgada, cara: ovalado, color de la piel: moreno, cabello: negro largo ondulado, ojos: cafés medianos, nariz: alomada, boca: mediana, labios: gruesos, estatura: 156 cm, peso: 45kg
Señas particulares:	tatuaje con la figura de la santa muerte en el interior del antebrazo derecho con una linea debajo en forma de cardiograma
Prendas de vestir:	SIN DATO
Autoridades Competentes:	FISCALÍA GENERAL DEL ESTADO DE NAYARIT.

La información que se visualiza de la persona desaparecida o no localizada, es recibida e integrada por las autoridades de la Federación y de las Entidades Federativas competentes, por lo que cualquier información que se visualice, puede ser con la autoridad de origen.

Si tienes información que ayude a la localización de alguna Persona Desaparecida o No Localizada, comunicate desde México al número telefónico 800 028 7783 o WhatsApp 55 1309 9024 y proporciona toda la información que tengas.

Gobierno de México | Gobernación | CNB Comisión Nacional de Búsqueda

ALERTA NACIONAL



ALERTA NACIONAL

FICHA DE BÚSQUEDA DE PERSONA DESAPARECIDA

MARIA DEL REFUGIO FLORES RUIZ
Folio Único de Identificación
FI26-14BA71283-4653-4687-83F1-8576948AD995

Edad al momento de la desaparición: 24 **Edad Actual:** 30
Lugar de nacimiento: JALISCO
Sexo: MUJER **Genero:** FEMENINO
Nacionalidad: MEXICANA **¿Habla español?:** SI
Idioma o lengua indígena: SIN DATO **Discapacidad:** NO
Fecha de hechos: 16/10/2019 **Hora de hechos:** 08:00 **Fecha de percato:** 16/10/2019 **Hora de percato:** 08:00
Lugar de los hechos: ESTADO: JALISCO , MUNICIPIO: TEOCALTICHE
Carpeta de investigación 39399/2019

DATOS

Características físicas:	complexion: delgada, cara: ovalado, color de la piel: blanco, cabello: tinturado largo liso, ojos: cafés medianos, nariz: achatada, labios: medianos, estatura: 165 cm, peso: 75kg
Señas particulares:	cicatriz en mano izquierda de su muñeca por cirugia, en toda la espalda tiene estrellas, en el cuello lado izquerdo, mariposa en color azul, parte posterior de oreja izquierda 6 estrellas en forma de arco, lado izq de la costilla unas palabras que se ignoran
Prendas de vestir:	blusa, pantiblusa, bluson color: negro, pantalón color: azul marino
Autoridades Competentes:	FISCALÍA GENERAL DEL ESTADO DE JALISCO.

La información que se visualiza de la persona desaparecida o no localizada, es recibida e integrada por las autoridades de la Federación y de las Entidades Federativas competentes, por lo que cualquier información que se visualice, puede ser con la autoridad de origen.

Si tienes información que ayude a la localización de alguna Persona Desaparecida o No Localizada, comunicate desde México al número telefónico 800 028 7783 o WhatsApp 55 1309 9024 y proporciona toda la información que tengas.

ALERTA NACIONAL



FICHA DE BÚSQUEDA DE PERSONA DESAPARECIDA

MARTIN ALBERTO QUIROZ MEDINA
Folio Único de Identificación
FI26-1ACC177DF-43FA-4F5E-895A-1F59127CBA40

Edad al momento de la desaparición: 32 **Edad Actual:** 32
Lugar de nacimiento: SONORA
Sexo: HOMBRE **Genero:** MASCULINO
Nacionalidad: MEXICANA **¿Habla español?:** SI
Idioma o lengua indígena: SIN DATO **Discapacidad:** NO
Fecha de hechos: 24/08/2026 **Hora de hechos:** 16:00 **Fecha de percato:** 28/08/2026 **Hora de percato:** 12:00
Lugar de los hechos: ESTADO: SONORA , MUNICIPIO: HERMOSILLO
Carpeta de investigación CI/HER/015/02/00689/8-2026

DATOS

Características físicas:	complexion: delgada, cara: ovalado, color de la piel: moreno, cabello: castaño oscuro corto liso, ojos: cafés medianos, nariz: alomada, boca: mediana, labios: medianos, estatura: 176 cm, peso: 70kg
Señas particulares:	tatuaje en el pecho de una leyenda de perdoname madre, tatuaje en la espalda alta, que dice quiroz en letras grandes., tatuaje en uno de los brazos tiene la cara de algo sin recordar lo que es.
Prendas de vestir:	SIN DATO
Autoridades Competentes:	FISCALÍA GENERAL DE JUSTICIA DEL ESTADO DE SONORA.

ALERTA NACIONAL

La información que se visualiza de la persona desaparecida o no localizada, es recibida e integrada por las autoridades de la Federación y de las Entidades Federativas competentes, por lo que cualquier información que se visualice, puede ser con la autoridad de origen.

Si tienes información que ayude a la localización de alguna Persona Desaparecida o No Localizada, comunicate desde México al número telefónico 800 028 7783 o WhatsApp 55 1309 9024 y proporciona toda la información que tengas.

Gobierno de México | Gobernación | CNB Comisión Nacional de Búsqueda

ALERTA NACIONAL



ALERTA NACIONAL

FICHA DE BÚSQUEDA DE PERSONA DESAPARECIDA

MAURO ALFONSO HERNANDEZ DIAZ
Folio Único de Identificación
FI26-17ADA12BB-6366-4F95-9CB4-34818856E8B8

Edad al momento de la desaparición: 32 **Edad Actual:** 32
Lugar de nacimiento: VERACRUZ
Sexo: HOMBRE **Genero:** MASCULINO
Nacionalidad: MEXICANA **¿Habla español?:** SI
Idioma o lengua indígena: SIN DATO **Discapacidad:** NO
Fecha de hechos: 27/08/2026 **Hora de hechos:** 21:00 **Fecha de percato:** 27/08/2026 **Hora de percato:** 21:00
Lugar de los hechos: ESTADO: VERACRUZ , MUNICIPIO: BOCA DEL RÍO
Carpeta de investigación VER/FIM/FEADPD/197/2026

DATOS	
Características físicas:	complexion: delgada, cara: ovalado, color de la piel: moreno, cabello: negro corto liso, ojos: negros medianos, nariz: achatada, boca: mediana, labios: gruesos, estatura: 163 cm, peso: 65kg
Señas particulares:	cicatriz en la parte derecha de la cabeza de aprox. 3 ctm
Prendas de vestir:	SIN DATO
Autoridades Competentes:	FISCALÍA GENERAL DEL ESTADO DE VERACRUZ DE IGNACIO DE LA LLAVE.

La información que se visualiza de la persona desaparecida o no localizada, es recibida e integrada por las autoridades de la Federación y de las Entidades Federativas competentes, por lo que cualquier información que se visualice, puede ser con la autoridad de origen.

Si tienes información que ayude a la localización de alguna Persona Desaparecida o No Localizada, comunicate desde México al número telefónico 800 028 7783 o WhatsApp 55 1309 9024 y proporciona toda la información que tengas.

Gobierno de México | Gobernación | CNB Comisión Nacional de Búsqueda

ALERTA NACIONAL



ALERTA NACIONAL

FICHA DE BÚSQUEDA DE PERSONA DESAPARECIDA

MAURO EDUARDO FERNANDEZ SOLORIO
Folio Único de Identificación
FI26-143EB2169-A355-409E-B2A1-D5D8CCDE3D17

Edad al momento de la desaparición: 42 **Edad Actual:** 44
Lugar de nacimiento: JALISCO
Sexo: HOMBRE **Genero:** MASCULINO
Nacionalidad: MEXICANA **¿Habla español?:** SI
Idioma o lengua indígena: SIN DATO **Discapacidad:** NO
Fecha de hechos: 27/01/2024 **Hora de hechos:** 09:05 **Fecha de percato:** 27/01/2024 **Hora de percato:** 09:05
Lugar de los hechos: ESTADO: JALISCO , MUNICIPIO: GUADALAJARA
Carpeta de investigación 7557/2024

DATOS

Características físicas:	complexion: mediana, cara: cuadrado, color de la piel: trigueño, nariz: achatada, boca: mediana, labios: delgados, estatura: 160 cm, peso: 65kg
Señas particulares:	tienen un tatuaje d alerquin en la espalda alta,, y un tatuaje con leyenda de mauro en el brazo izquierdo a altura del conejo,
Prendas de vestir:	pantalón color: azul, tenis color: negro
Autoridades Competentes:	FISCALÍA GENERAL DEL ESTADO DE JALISCO.

La información que se visualiza de la persona desaparecida o no localizada, es recibida e integrada por las autoridades de la Federación y de las Entidades Federativas competentes, por lo que cualquier información que se visualice, puede ser con la autoridad de origen.

Si tienes información que ayude a la localización de alguna Persona Desaparecida o No Localizada, comunicate desde México al número telefónico 800 028 7783 o WhatsApp 55 1309 9024 y proporciona toda la información que tengas.

Gobierno de México | Gobernación | CNB Comisión Nacional de Búsqueda

ALERTA NACIONAL



ALERTA NACIONAL

FICHA DE BÚSQUEDA DE PERSONA DESAPARECIDA

NANCY NATALY CARRANZA MARROQUIN
Folio Único de Identificación
FI26-1F38EC14E-7AB9-45D1-8CAD-1DE9DEF2FB12

Edad al momento de la desaparición: 37 **Edad Actual:** 37
Lugar de nacimiento: CIUDAD DE MEXICO
Sexo: MUJER **Genero:** FEMENINO
Nacionalidad: MEXICANA **¿Habla español?:** SI
Idioma o lengua indígena: SIN DATO **Discapacidad:** NO
Fecha de hechos: 25/08/2026 **Hora de hechos:** 21:00 **Fecha de percato:** 25/08/2026 **Hora de percato:** 21:00
Lugar de los hechos: ESTADO: CIUDAD DE MEXICO , MUNICIPIO: COYOACÁN
Carpeta de investigación CI-E-FDMDFDBP/C/UI-2 C/D/02267/09-2026

DATOS

Características físicas:	complexion: delgada, cara: ovalado, color de la piel: moreno, cabello: castaño oscuro mediano no recuerda, ojos: negros grandes, nariz: achatada, boca: mediana, labios: delgados, estatura: 160 cm, peso: 56kg
Señas particulares:	perforaciones en lobulo derecho, cicatriz cerca de la muñeca, mochila color lila con algunos documentos y ropa
Prendas de vestir:	SIN DATO
Autoridades Competentes:	FISCALÍA GENERAL DE JUSTICIA DE LA CIUDAD DE MÉXICO.

La información que se visualiza de la persona desaparecida o no localizada, es recibida e integrada por las autoridades de la Federación y de las Entidades Federativas competentes, por lo que cualquier información que se visualice, puede ser con la autoridad de origen.

Si tienes información que ayude a la localización de alguna Persona Desaparecida o No Localizada, comunicate desde México al número telefónico 800 028 7783 o WhatsApp 55 1309 9024 y proporciona toda la información que tengas.

Gobierno de México | Gobernación | CNB Comisión Nacional de Búsqueda

ALERTA NACIONAL



ALERTA NACIONAL

FICHA DE BÚSQUEDA DE PERSONA DESAPARECIDA

NOE JAIR LOPEZ PEREZ
Folio Único de Identificación
FI26-1F63FDDCA-EE73-4F7B-B28B-C14354FA5D61

Edad al momento de la desaparición: 25 **Edad Actual:** 25
Lugar de nacimiento: PUEBLA
Sexo: HOMBRE **Genero:** MASCULINO
Nacionalidad: MEXICANA **¿Habla español?:** SIN DATO
Idioma o lengua indígena: SIN DATO **Discapacidad:** NO
Fecha de hechos: 30/08/2026 **Hora de hechos:** 23:00 **Fecha de percato:** 30/08/2026 **Hora de percato:** 23:30
Lugar de los hechos: ESTADO: CIUDAD DE MEXICO , MUNICIPIO: VENUSTIANO CARRANZA
Carpeta de investigación CI-E-FDMDFDBP/C/UI-3 C/D/2280/09-2026

DATOS

Características físicas:	complexion: delgada, cara: ovalado, color de la piel: moreno, cabello: entrecano corto liso, ojos: cafés pequeños, nariz: recta, boca: pequeña, estatura: 180 cm, peso: 82kg
Señas particulares:	tatuaje estrella de david en cuello
Prendas de vestir:	SIN DATO
Autoridades Competentes:	FISCALÍA GENERAL DE JUSTICIA DE LA CIUDAD DE MÉXICO.

La información que se visualiza de la persona desaparecida o no localizada, es recibida e integrada por las autoridades de la Federación y de las Entidades Federativas competentes, por lo que cualquier información que se visualice, puede ser con la autoridad de origen.

Si tienes información que ayude a la localización de alguna Persona Desaparecida o No Localizada, comunicate desde México al número telefónico 800 028 7783 o WhatsApp 55 1309 9024 y proporciona toda la información que tengas.

Gobierno de México | Gobernación | CNB Comisión Nacional de Búsqueda

ALERTA NACIONAL

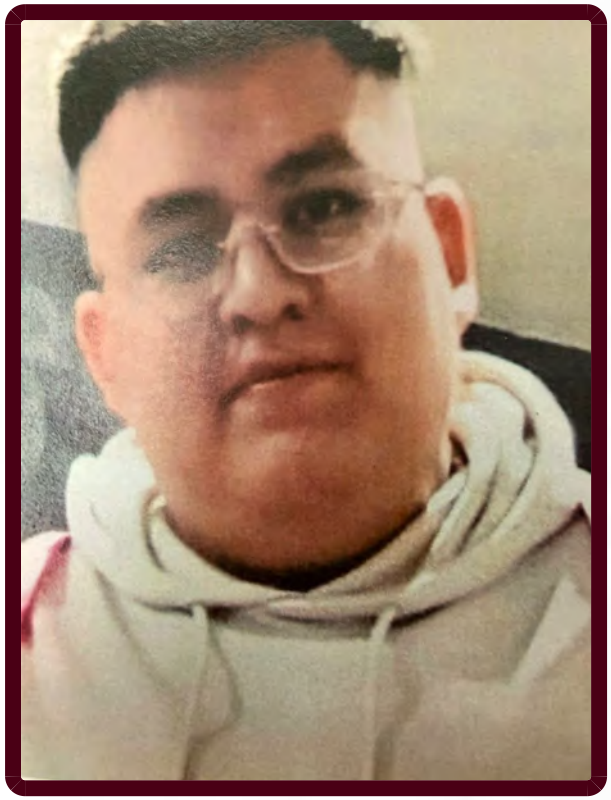

ALERTA NACIONAL

FICHA DE BÚSQUEDA DE PERSONA DESAPARECIDA

OSCAR IGNACIO REYES JACOME
Folio Único de Identificación
FI26-1AEAB0792-FC24-4750-9C44-65AF7A86282C

Edad al momento de la desaparición: 42 **Edad Actual:** 42
Lugar de nacimiento: ESTADO DE MEXICO
Sexo: HOMBRE **Genero:** MASCULINO
Nacionalidad: MEXICANA **¿Habla español?:** SI
Idioma o lengua indígena: SIN DATO **Discapacidad:** NO
Fecha de hechos: 02/09/2026 **Hora de hechos:** 02:00 **Fecha de percato:** 02/09/2026 **Hora de percato:** 02:00
Lugar de los hechos: ESTADO: CIUDAD DE MEXICO , MUNICIPIO: IZTACALCO
Carpeta de investigación CI-E-FDMDFDBP/C/UI-2 C/D/02266/09-2026

DATOS

Características físicas:	complexion: delgada, cara: ovalado, color de la piel: moreno, cabello: negro corto liso, ojos: cafés medianos, nariz: recta, boca: mediana, labios: medianos, estatura: 172 cm, peso: 78kg
Señas particulares:	lunar en la mejilla derecha
Prendas de vestir:	SIN DATO
Autoridades Competentes:	FISCALÍA GENERAL DE JUSTICIA DE LA CIUDAD DE MÉXICO.

La información que se visualiza de la persona desaparecida o no localizada, es recibida e integrada por las autoridades de la Federación y de las Entidades Federativas competentes, por lo que cualquier información que se visualice, puede ser con la autoridad de origen.

Si tienes información que ayude a la localización de alguna Persona Desaparecida o No Localizada, comunicate desde México al número telefónico 800 028 7783 o WhatsApp 55 1309 9024 y proporciona toda la información que tengas.

ALERTA NACIONAL



FICHA DE BÚSQUEDA DE PERSONA DESAPARECIDA

RAFAEL HERNANDEZ TICANTE
Folio Único de Identificación
FI26-16E656623-0C4E-42E1-9C86-B39CEB7D7A7A

Edad al momento de la desaparición: 34 **Edad Actual:** 34
Lugar de nacimiento: VERACRUZ
Sexo: HOMBRE **Genero:** MASCULINO
Nacionalidad: MEXICANA **¿Habla español?:** SI
Idioma o lengua indígena: SIN DATO **Discapacidad:** NO
Fecha de hechos: 01/09/2026 **Hora de hechos:** 17:00 **Fecha de percato:** 01/09/2026 **Hora de percato:** 19:00
Lugar de los hechos: ESTADO: VERACRUZ , MUNICIPIO: ESPINAL
Carpeta de investigación PZR/FIM/FEADPD/085/2026

DATOS	
Características físicas:	complexion: mediana, cara: ovalado, color de la piel: moreno, cabello: castaño oscuro corto liso, ojos: cafés medianos, nariz: achatada, boca: mediana, labios: medianos, estatura: 165 cm, peso: 70kg
Señas particulares:	ojo izquierdo lastimado y parpado medio caido
Prendas de vestir:	SIN DATO
Autoridades Competentes:	FISCALÍA GENERAL DEL ESTADO DE VERACRUZ DE IGNACIO DE LA LLAVE.

ALERTA NACIONAL

La información que se visualiza de la persona desaparecida o no localizada, es recibida e integrada por las autoridades de la Federación y de las Entidades Federativas competentes, por lo que cualquier información que se visualice, puede ser con la autoridad de origen.

Si tienes información que ayude a la localización de alguna Persona Desaparecida o No Localizada, comunicate desde México al número telefónico 800 028 7783 o WhatsApp 55 1309 9024 y proporciona toda la información que tengas.

Gobierno de México | Gobernación | CNB Comisión Nacional de Búsqueda

ALERTA NACIONAL



ALERTA NACIONAL

La información que se visualiza de la persona desaparecida o no localizada, es recibida e integrada por las autoridades de la Federación y de las Entidades Federativas competentes, por lo que cualquier información que se visualice, puede ser con la autoridad de origen.

FICHA DE BÚSQUEDA DE PERSONA DESAPARECIDA

RAUL MARTINEZ ESCAMILLA
Folio Único de Identificación
FI26-15E7E567E-3532-40C2-BAF4-A4D487651DE0

Edad al momento de la desaparición: 84 **Edad Actual:** 85
Lugar de nacimiento: MICHOACAN
Sexo: HOMBRE **Genero:** MASCULINO
Nacionalidad: MEXICANA **¿Habla español?:** SI
Idioma o lengua indígena: SIN DATO **Discapacidad:** NO
Fecha de hechos: 29/08/2026 **Hora de hechos:** 13:00 **Fecha de percato:** 30/08/2026 **Hora de percato:** 12:00
Lugar de los hechos: ESTADO: MICHOACAN , MUNICIPIO: MORELIA
Carpeta de investigación FEPD/37388/2026

DATOS

Características físicas:	complexion: delgada, cara: ovalado, color de la piel: blanco, ojos: cafés pequeños, nariz: recta, boca: mediana, labios: delgados, estatura: 150 cm, peso: 65kg
Señas particulares:	ausencia de dentadura
Prendas de vestir:	camisa color: azul/blanco, chamarra color: azul marino, pantalón color: azul marino, zapatos color: negro
Autoridades Competentes:	FISCALÍA GENERAL DEL ESTADO DE MICHOACÁN.

Si tienes información que ayude a la localización de alguna Persona Desaparecida o No Localizada, comunicate desde México al número telefónico 800 028 7783 o WhatsApp 55 1309 9024 y proporciona toda la información que tengas.

Gobierno de México | Gobernación | CNB Comisión Nacional de Búsqueda

ALERTA NACIONAL



ALERTA NACIONAL

La información que se visualiza de la persona desaparecida o no localizada, es recibida e integrada por las autoridades de la Federación y de las Entidades Federativas competentes, por lo que cualquier información que se visualice, puede ser con la autoridad de origen.

FICHA DE BÚSQUEDA DE PERSONA DESAPARECIDA

REYMUNDO SERGIO SANDOVAL HUERTA
Folio Único de Identificación
FI26-13FC9596E-A095-47BD-B173-35AC55430994

Edad al momento de la desaparición: 25 **Edad Actual:** 25
Lugar de nacimiento: VERACRUZ
Sexo: HOMBRE **Genero:** MASCULINO
Nacionalidad: MEXICANA **¿Habla español?:** SI
Idioma o lengua indígena: CASTELLANO **Discapacidad:** NO
Fecha de hechos: 25/08/2026 **Hora de hechos:** 02:00 **Fecha de percato:** 25/08/2026 **Hora de percato:** 02:00
Lugar de los hechos: ESTADO: PUEBLA , MUNICIPIO: CAÑADA MORELOS
Carpeta de investigación FGEP/CDI/FEIDDFPDCP/TECAM-I/001191/2026

DATOS

Características físicas:	complexion: delgada, cara: ovalado, color de la piel: moreno, cabello: negro corto liso, ojos: cafés medianos, nariz: recta, boca: mediana, labios: gruesos, estatura: 170 cm, peso: 65kg
Señas particulares:	NINGUNA
Prendas de vestir:	abrigo color: azul, pantalón color: negro, playera color: azul marino, tenis color: negro
Autoridades Competentes:	COMISIÓN DE BÚSQUEDA DE PERSONAS DEL ESTADO DE PUEBLA.

Si tienes información que ayude a la localización de alguna Persona Desaparecida o No Localizada, comunicate desde México al número telefónico 800 028 7783 o WhatsApp 55 1309 9024 y proporciona toda la información que tengas.

Gobierno de México | Gobernación | CNB Comisión Nacional de Búsqueda

ALERTA NACIONAL



FICHA DE BÚSQUEDA DE PERSONA DESAPARECIDA

RUBEN EFRAIN QUEZADA PAREDES
Folio Único de Identificación
FI26-11B641D37-08BC-4428-81BB-0E5DEF89722D

Edad al momento de la desaparición: 23 **Edad Actual:** 28
Lugar de nacimiento: AGUASCALIENTES
Sexo: HOMBRE **Genero:** MASCULINO
Nacionalidad: MEXICANA **¿Habla español?:** SI
Idioma o lengua indígena: SIN DATO **Discapacidad:** NO
Fecha de hechos: 30/05/2021 **Hora de hechos:** 08:00 **Fecha de percato:** 30/05/2021 **Hora de percato:** 08:00
Lugar de los hechos: ESTADO: JALISCO , MUNICIPIO: ENCARNACIÓN DE DÍAZ
Carpeta de investigación 14110/2021

DATOS	
Características físicas:	complexion: mediana, cara: redondo, color de la piel: blanco, cabello: negro largo ondulado, ojos: cafés medianos, nariz: achatada, boca: mediana, labios: gruesos, estatura: 173 cm, peso: 75kg
Señas particulares:	pelo abultado, y una cicatriz en el cuello del lado derecho, figura de un aguila en toda la espalda, en mano derecha cerca del codo un liston negro,, entre hombro y codo la leyenda de margarita
Prendas de vestir:	calcetas color: blanco/negro, camisa color: blanco/negro, pantalón color: azul, tenis color: azul
Autoridades Competentes:	FISCALÍA GENERAL DEL ESTADO DE JALISCO.

ALERTA NACIONAL

La información que se visualiza de la persona desaparecida o no localizada, es recibida e integrada por las autoridades de la Federación y de las Entidades Federativas competentes, por lo que cualquier información que se visualice, puede ser con la autoridad de origen.

Si tienes información que ayude a la localización de alguna Persona Desaparecida o No Localizada, comunicate desde México al número telefónico 800 028 7783 o WhatsApp 55 1309 9024 y proporciona toda la información que tengas.

Gobierno de México | Gobernación | CNB Comisión Nacional de Búsqueda

ALERTA NACIONAL



ALERTA NACIONAL

FICHA DE BÚSQUEDA DE PERSONA DESAPARECIDA

TEOFORES RODRIGO AVILA MONTER
Folio Único de Identificación
FI26-1B5E009AF-1376-40B7-81D5-497EFCD3E447

Edad al momento de la desaparición: 49 **Edad Actual:** 49
Lugar de nacimiento: CIUDAD DE MEXICO
Sexo: HOMBRE **Genero:** MASCULINO
Nacionalidad: MEXICANA **¿Habla español?:** SI
Idioma o lengua indígena: SIN DATO **Discapacidad:** NO
Fecha de hechos: 28/08/2026 **Hora de hechos:** 10:00 **Fecha de percato:** 29/08/2026 **Hora de percato:** 12:00
Lugar de los hechos: ESTADO: ESTADO DE MEXICO , MUNICIPIO: ECATEPEC DE MORELOS
Carpeta de investigación ECA/FPD/DEC/034/241500/26/09

DATOS

Características físicas:	complexion: delgada, cara: ovalado, color de la piel: moreno, cabello: entrecano corto liso, ojos: cafés grandes, nariz: recta, boca: grande, labios: gruesos, estatura: 180 cm, peso: 80kg
Señas particulares:	tatuaje en el cuello la figura de una serpiente
Prendas de vestir:	chamarra color: negro/blanco, pantalón color: azul, playera color: negro, tenis color: blanco
Autoridades Competentes:	FISCALÍA GENERAL DE JUSTICIA DEL ESTADO DE MÉXICO.

La información que se visualiza de la persona desaparecida o no localizada, es recibida e integrada por las autoridades de la Federación y de las Entidades Federativas competentes, por lo que cualquier información que se visualice, puede ser con la autoridad de origen.

Si tienes información que ayude a la localización de alguna Persona Desaparecida o No Localizada, comunicate desde México al número telefónico 800 028 7783 o WhatsApp 55 1309 9024 y proporciona toda la información que tengas.

Gobierno de México | Gobernación | CNB Comisión Nacional de Búsqueda

ALERTA NACIONAL



ALERTA NACIONAL

FICHA DE BÚSQUEDA DE PERSONA DESAPARECIDA

URIEL ALEJANDRO ENRIQUEZ NAVIDAD
Folio Único de Identificación
FI26-195071C4D-D322-4541-9FD7-935C5C5710AD

Edad al momento de la desaparición: 19 **Edad Actual:** 19
Lugar de nacimiento: NAYARIT
Sexo: HOMBRE **Genero:** MASCULINO
Nacionalidad: MEXICANA **¿Habla español?:** SI
Idioma o lengua indígena: SIN DATO **Discapacidad:** NO
Fecha de hechos: 31/08/2026 **Hora de hechos:** 17:00 **Fecha de percato:** 31/08/2026 **Hora de percato:** 17:00
Lugar de los hechos: ESTADO: NAYARIT , MUNICIPIO: HUAJICORI
Carpeta de investigación NAY/HUA/I/CI/00669/2026

DATOS	
Características físicas:	complexion: delgada, cara: redondo, color de la piel: moreno, cabello: negro corto liso, ojos: cafés grandes, nariz: recta, boca: mediana, labios: medianos, estatura: 165 cm, peso: 60kg
Señas particulares:	cicatriz en la cabeza
Prendas de vestir:	SIN DATO
Autoridades Competentes:	FISCALÍA GENERAL DEL ESTADO DE NAYARIT.

La información que se visualiza de la persona desaparecida o no localizada, es recibida e integrada por las autoridades de la Federación y de las Entidades Federativas competentes, por lo que cualquier información que se visualice, puede ser con la autoridad de origen.

Si tienes información que ayude a la localización de alguna Persona Desaparecida o No Localizada, comunicate desde México al número telefónico 800 028 7783 o WhatsApp 55 1309 9024 y proporciona toda la información que tengas.

Gobierno de México | Gobernación | CNB Comisión Nacional de Búsqueda

ALERTA NACIONAL



ALERTA NACIONAL

FICHA DE BÚSQUEDA DE PERSONA DESAPARECIDA

VICTOR ALEJANDRO LOPEZ HERNANDEZ
Folio Único de Identificación
FI26-142A640B3-16A8-4B24-9FE4-9C864060609F

Edad al momento de la desaparición: 20 **Edad Actual:** 24
Lugar de nacimiento: CHIAPAS
Sexo: HOMBRE **Genero:** MASCULINO
Nacionalidad: MEXICANA **¿Habla español?:** SI
Idioma o lengua indígena: SIN DATO **Discapacidad:** NO
Fecha de hechos: 10/04/2023 **Hora de hechos:** 21:00 **Fecha de percato:** 10/04/2023 **Hora de percato:** 21:00
Lugar de los hechos: ESTADO: CHIAPAS , MUNICIPIO: TUXTLA GUTIÉRREZ
Carpeta de investigación 0026-101-3003-2023

DATOS	
Características físicas:	complexion: delgada, cara: ovalado, color de la piel: moreno, cabello: tinturado corto liso, ojos: cafés grandes, nariz: alomada, boca: grande, labios: delgados, estatura: 170 cm, peso: 60kg
Señas particulares:	piercing en la nariz, perforacion en la oreja izquierda, lunar pequeño en el menton, tatuaje en el brazo derecho un avion, tatuajes en el brazo izquierdo un rostro.
Prendas de vestir:	pantalón color: azul, playera, tenis color: negro
Autoridades Competentes:	FISCALÍA GENERAL DEL ESTADO DE CHIAPAS.

La información que se visualiza de la persona desaparecida o no localizada, es recibida e integrada por las autoridades de la Federación y de las Entidades Federativas competentes, por lo que cualquier información que se visualice, puede ser con la autoridad de origen.

Si tienes información que ayude a la localización de alguna Persona Desaparecida o No Localizada, comunicate desde México al número telefónico 800 028 7783 o WhatsApp 55 1309 9024 y proporciona toda la información que tengas.

ALERTA NACIONAL



FICHA DE BÚSQUEDA DE PERSONA DESAPARECIDA

VICTORIA MARLENE DOMINGUEZ PEREZ
Folio Único de Identificación
FI26-175F453A9-105D-4EAA-AE94-294BD3404AF2

Edad al momento de la desaparición: 34 **Edad Actual:** 34
Lugar de nacimiento: SINALOA
Sexo: MUJER **Genero:** FEMENINO
Nacionalidad: MEXICANA **¿Habla español?:** SI
Idioma o lengua indígena: SIN DATO **Discapacidad:** SI
Fecha de hechos: 27/08/2026 **Hora de hechos:** 16:30 **Fecha de percato:** 27/08/2026 **Hora de percato:** 16:30
Lugar de los hechos: ESTADO: CIUDAD DE MEXICO , MUNICIPIO: BENITO JUÁREZ
Carpeta de investigación CI-E-FDMDFDBP/C/UI-1 C/D/02260/09-2026

DATOS	
Características físicas:	complexion: robusta, cara: redondo, color de la piel: blanco, cabello: rubio mediano ondulado, ojos: cafés medianos, nariz: achatada, boca: mediana, labios: delgados, estatura: 148 cm, peso: 78kg
Señas particulares:	lunar cafe claro a media espalda
Prendas de vestir:	blusa, pantiblusa, bluson color: blanco, chamarra color: rosa, pantalón color: negro
Autoridades Competentes:	FISCALÍA GENERAL DE JUSTICIA DE LA CIUDAD DE MÉXICO.

ALERTA NACIONAL

La información que se visualiza de la persona desaparecida o no localizada, es recibida e integrada por las autoridades de la Federación y de las Entidades Federativas competentes, por lo que cualquier información que se visualice, puede ser con la autoridad de origen.

Si tienes información que ayude a la localización de alguna Persona Desaparecida o No Localizada, comunicate desde México al número telefónico 800 028 7783 o WhatsApp 55 1309 9024 y proporciona toda la información que tengas.

Gobierno de México | Gobernación | CNB Comisión Nacional de Búsqueda

ALERTA NACIONAL



ALERTA NACIONAL

La información que se visualiza de la persona desaparecida o no localizada, es recibida e integrada por las autoridades de la Federación y de las Entidades Federativas competentes, por lo que cualquier información que se visualice, puede ser con la autoridad de origen.

FICHA DE BÚSQUEDA DE PERSONA DESAPARECIDA

YAN CARLOS GUTIERREZ JUAREZ
Folio Único de Identificación
FI26-181D137E3-67B4-4EE6-9048-4C91CCDBE2AF

Edad al momento de la desaparición: 17 **Edad Actual:** 18
Lugar de nacimiento: JALISCO
Sexo: HOMBRE **Genero:** MASCULINO
Nacionalidad: MEXICANA **¿Habla español?:** SIN DATO
Idioma o lengua indígena: SIN DATO **Discapacidad:** NO
Fecha de hechos: 29/09/2025 **Hora de hechos:** 16:00 **Fecha de percato:** 29/09/2025 **Hora de percato:** 16:00
Lugar de los hechos: ESTADO: JALISCO , MUNICIPIO: TONALÁ
Carpeta de investigación 51871/2026

DATOS	
Características físicas:	complexion: mediana, color de la piel: trigueño, cabello: negro corto liso, ojos: negros grandes, nariz: achatada, boca: grande, labios: gruesos, estatura: 163 cm, peso: 75kg
Señas particulares:	en cada una de sus manos en la cara externa tiene un rostro, uno feliz y el otro triste
Prendas de vestir:	SIN DATO
Autoridades Competentes:	FISCALÍA GENERAL DEL ESTADO DE JALISCO.

Si tienes información que ayude a la localización de alguna Persona Desaparecida o No Localizada, comunicate desde México al número telefónico 800 028 7783 o WhatsApp 55 1309 9024 y proporciona toda la información que tengas.

Gobierno de México | Gobernación | CNB Comisión Nacional de Búsqueda

ALERTA NACIONAL

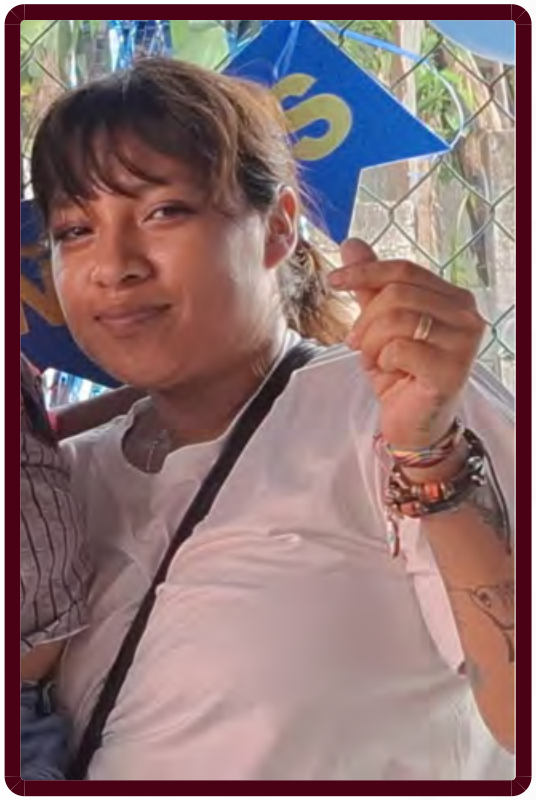

ALERTA NACIONAL

FICHA DE BÚSQUEDA DE PERSONA DESAPARECIDA

YOLISBETC PEREZ LOPEZ
Folio Único de Identificación
FI26-125C49EC1-4140-4F2B-8A34-FDE21A5E21DB

Edad al momento de la desaparición: 24 **Edad Actual:** 24
Lugar de nacimiento: CHIHUAHUA
Sexo: MUJER **Genero:** FEMENINO
Nacionalidad: MEXICANA **¿Habla español?:** SI
Idioma o lengua indígena: SIN DATO **Discapacidad:** NO
Fecha de hechos: 31/08/2026 **Hora de hechos:** 14:00 **Fecha de percato:** 31/08/2026 **Hora de percato:** 14:00
Lugar de los hechos: ESTADO: VERACRUZ , MUNICIPIO: CUICHAPA
Carpeta de investigación CRB/FIM/FEADPD/102/2026

DATOS	
Características físicas:	complexion: mediana, cara: redondo, color de la piel: moreno, cabello: castaño oscuro corto crespo, ojos: cafés medianos, nariz: recta, boca: grande, labios: gruesos, estatura: 161 cm, peso: 65kg
Señas particulares:	1.costado de la mano izquierda la fecha 04-09-2019.
Prendas de vestir:	SIN DATO
Autoridades Competentes:	FISCALÍA GENERAL DEL ESTADO DE VERACRUZ DE IGNACIO DE LA LLAVE.

La información que se visualiza de la persona desaparecida o no localizada, es recibida e integrada por las autoridades de la Federación y de las Entidades Federativas competentes, por lo que cualquier información que se visualice, puede ser con la autoridad de origen.

Si tienes información que ayude a la localización de alguna Persona Desaparecida o No Localizada, comunicate desde México al número telefónico 800 028 7783 o WhatsApp 55 1309 9024 y proporciona toda la información que tengas.

Gobierno de México | Gobernación | CNB Comisión Nacional de Búsqueda

ALERTA NACIONAL



ALERTA NACIONAL

La información que se visualiza de la persona desaparecida o no localizada, es recibida e integrada por las autoridades de la Federación y de las Entidades Federativas competentes, por lo que cualquier información que se visualice, puede ser con la autoridad de origen.

FICHA DE BÚSQUEDA DE PERSONA DESAPARECIDA

ALEJANDRO VALENZUELA GARCIA
Folio Único de Identificación
FI26-1DF8FFCE7-1ADE-443A-9DEE-4234A3492A8C

Edad al momento de la desaparición: 34 **Edad Actual:** 34
Lugar de nacimiento: SINALOA
Sexo: HOMBRE **Genero:** MASCULINO
Nacionalidad: MEXICANA **¿Habla español?:** SI
Idioma o lengua indígena: SIN DATO **Discapacidad:** NO
Fecha de hechos: 29/08/2026 **Hora de hechos:** 13:00 **Fecha de percato:** 29/08/2026 **Hora de percato:** 23:00
Lugar de los hechos: ESTADO: SINALOA , MUNICIPIO: NAVOLATO
Carpeta de investigación CLN/FEDFP/010153/2026/CI

DATOS

Características físicas:	complexion: robusta, cara: redondo, color de la piel: moreno, cabello: negro corto liso, ojos: cafés medianos, nariz: recta, boca: mediana, labios: gruesos, estatura: 166 cm, peso: 80kg
Señas particulares:	en el antebrazo izquierdo con la figura de un sa judas y otro en el brazo derecho con la figura de elegua.
Prendas de vestir:	SIN DATO
Autoridades Competentes:	FISCALÍA GENERAL DEL ESTADO DE SINALOA.

Si tienes información que ayude a la localización de alguna Persona Desaparecida o No Localizada, comunicate desde México al número telefónico 800 028 7783 o WhatsApp 55 1309 9024 y proporciona toda la información que tengas.

Gobierno de México | Gobernación | CNB Comisión Nacional de Búsqueda

ALERTA NACIONAL



FICHA DE BÚSQUEDA DE PERSONA DESAPARECIDA

ARTEMIO ARVAYO CANIZALEZ
Folio Único de Identificación
FI26-127778B62-7B68-417D-AD19-BA982BAB69BE

Edad al momento de la desaparición: 60 **Edad Actual:** 66
Lugar de nacimiento: SONORA
Sexo: HOMBRE **Genero:** MASCULINO
Nacionalidad: MEXICANA **¿Habla español?:** SIN DATO
Idioma o lengua indígena: SIN DATO **Discapacidad:** NO
Fecha de hechos: 14/07/2021 **Hora de hechos:** 00:00 **Fecha de percato:** 14/07/2021 **Hora de percato:** 00:00
Lugar de los hechos: ESTADO: SONORA , MUNICIPIO: SE DESCONOCE
Carpeta de investigación CI/COB/106/115/357/7-2021

DATOS	
Características físicas:	complexion: robusta, cara: redondo, cabello: castaño claro corto liso, ojos: miel pequeños, nariz: alomada, boca: mediana, labios: delgados, estatura: 165 cm, peso: 95kg
Señas particulares:	NINGUNA
Prendas de vestir:	botas color: cafe, camisa color: blanco, pantalón color: azul
Autoridades Competentes:	COMISIÓN DE BÚSQUEDA DE PERSONAS DEL ESTADO DE SONORA.

ALERTA NACIONAL

La información que se visualiza de la persona desaparecida o no localizada, es recibida e integrada por las autoridades de la Federación y de las Entidades Federativas competentes, por lo que cualquier información que se visualice, puede ser con la autoridad de origen.

Si tienes información que ayude a la localización de alguna Persona Desaparecida o No Localizada, comunicate desde México al número telefónico 800 028 7783 o WhatsApp 55 1309 9024 y proporciona toda la información que tengas.

Gobierno de México | Gobernación | CNB Comisión Nacional de Búsqueda

ALERTA NACIONAL



ALERTA NACIONAL

FICHA DE BÚSQUEDA DE PERSONA DESAPARECIDA

BENJAMIN PORTELA PERALTA
Folio Único de Identificación
FI26-1A3D1646A-E5E4-4126-A2BD-1F488D097B59

Edad al momento de la desaparición: 65 **Edad Actual:** 70
Lugar de nacimiento: SONORA
Sexo: HOMBRE **Genero:** MASCULINO
Nacionalidad: MEXICANA **¿Habla español?:** SI
Idioma o lengua indígena: SIN DATO **Discapacidad:** NO
Fecha de hechos: 14/07/2021 **Hora de hechos:** 16:00 **Fecha de percato:** 14/07/2021 **Hora de percato:** 18:00
Lugar de los hechos: ESTADO: SONORA , MUNICIPIO: BÁCUM
Carpeta de investigación

DATOS	
Características físicas:	complexion: robusta, cara: redondo, color de la piel: trigueño, cabello: entrecano corto crespo, ojos: cafés pequeños, nariz: alomada, boca: mediana, labios: delgados, estatura: 170 cm, peso: 110kg
Señas particulares:	cicatriz por operacion de apendice , le falta una muela del lado izquierdo y tiene dientes pequeños
Prendas de vestir:	botas color: cafe, camisola color: rojo, pantalón color: negro
Autoridades Competentes:	COMISIÓN DE BÚSQUEDA DE PERSONAS DEL ESTADO DE SONORA.

La información que se visualiza de la persona desaparecida o no localizada, es recibida e integrada por las autoridades de la Federación y de las Entidades Federativas competentes, por lo que cualquier información que se visualice, puede ser con la autoridad de origen.

Si tienes información que ayude a la localización de alguna Persona Desaparecida o No Localizada, comunicate desde México al número telefónico 800 028 7783 o WhatsApp 55 1309 9024 y proporciona toda la información que tengas.

Gobierno de México | Gobernación | CNB Comisión Nacional de Búsqueda

ALERTA NACIONAL

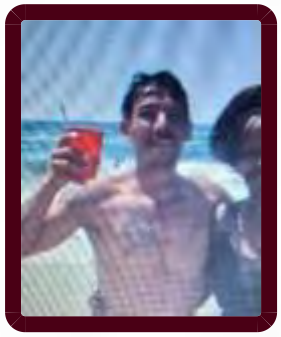

FICHA DE BÚSQUEDA DE PERSONA DESAPARECIDA

CESAR AUGUSTO ORTEGA MEZA
Folio Único de Identificación
FI26-126B3BB87-BD3B-48EE-B140-BF2380C39E2D

Edad al momento de la desaparición: 49 **Edad Actual:** 49
Lugar de nacimiento: MORELOS
Sexo: HOMBRE **Genero:** MASCULINO
Nacionalidad: MEXICANA **¿Habla español?:** SI
Idioma o lengua indígena: SIN DATO **Discapacidad:** NO
Fecha de hechos: 11/08/2026 **Hora de hechos:** 03:00 **Fecha de percato:** 14/08/2026 **Hora de percato:** 13:02
Lugar de los hechos: ESTADO: BAJA CALIFORNIA , MUNICIPIO: TIJUANA
Carpeta de investigación 0204-2026-26957/NUC

DATOS

Características físicas:	complexion: mediana, cara: ovalado, color de la piel: moreno, cabello: negro corto liso, ojos: no recuerda no recuerda, nariz: no recuerda, boca: no recuerda, labios: no recuerda, estatura: 150 cm, peso: 60kg
Señas particulares:	tatuaje en el brazo izquierdo donzella y en el derecho donzell y son mi vida.
Prendas de vestir:	SIN DATO
Autoridades Competentes:	FISCALÍA GENERAL DEL ESTADO DE BAJA CALIFORNIA.

ALERTA NACIONAL

La información que se visualiza de la persona desaparecida o no localizada, es recibida e integrada por las autoridades de la Federación y de las Entidades Federativas competentes, por lo que cualquier información que se visualice, puede ser con la autoridad de origen.

Si tienes información que ayude a la localización de alguna Persona Desaparecida o No Localizada, comunicate desde México al número telefónico 800 028 7783 o WhatsApp 55 1309 9024 y proporciona toda la información que tengas.

Gobierno de México | Gobernación | CNB Comisión Nacional de Búsqueda

ALERTA NACIONAL



ALERTA NACIONAL

FICHA DE BÚSQUEDA DE PERSONA DESAPARECIDA

DEYSY YAZMIN CASTRO MOLINA
Folio Único de Identificación
FI26-1FD70589D-075C-4122-8504-BB330B903D99

Edad al momento de la desaparición: 14 **Edad Actual:** 14
Lugar de nacimiento: GUERRERO
Sexo: MUJER **Genero:** FEMENINO
Nacionalidad: MEXICANA **¿Habla español?:** SI
Idioma o lengua indígena: SIN DATO **Discapacidad:** NO
Fecha de hechos: 28/08/2026 **Hora de hechos:** 02:40 **Fecha de percato:** 28/08/2026 **Hora de percato:** 02:40
Lugar de los hechos: ESTADO: GUERRERO , MUNICIPIO: EDUARDO NERI
Carpeta de investigación 12022511100181300826

DATOS

Características físicas:	complexion: delgada, cara: redondo, color de la piel: moreno, cabello: negro largo liso, ojos: cafés pequeños, nariz: achatada, boca: pequeña, labios: delgados, estatura: 150 cm, peso: 48kg
Señas particulares:	cicatrices cortas en las muñecas
Prendas de vestir:	SIN DATO
Autoridades Competentes:	FISCALÍA GENERAL DEL ESTADO DE GUERRERO.

La información que se visualiza de la persona desaparecida o no localizada, es recibida e integrada por las autoridades de la Federación y de las Entidades Federativas competentes, por lo que cualquier información que se visualice, puede ser con la autoridad de origen.

Si tienes información que ayude a la localización de alguna Persona Desaparecida o No Localizada, comunicate desde México al número telefónico 800 028 7783 o WhatsApp 55 1309 9024 y proporciona toda la información que tengas.

Gobierno de México | Gobernación | CNB Comisión Nacional de Búsqueda

ALERTA NACIONAL



FICHA DE BÚSQUEDA DE PERSONA DESAPARECIDA

ELDA ADRIANA VALDEZ MONTOYA
Folio Único de Identificación
FI26-11949F5A3-531B-480C-A842-ADC0F699B63F

Edad al momento de la desaparición: 32 **Edad Actual:** 38
Lugar de nacimiento: SIN DATO
Sexo: MUJER **Genero:** FEMENINO
Nacionalidad: MEXICANA **¿Habla español?:** SIN DATO
Idioma o lengua indígena: SIN DATO **Discapacidad:** NO
Fecha de hechos: 10/08/2020 **Hora de hechos:** 00:30 **Fecha de percato:** 10/08/2020 **Hora de percato:** 00:30
Lugar de los hechos: ESTADO: JALISCO , MUNICIPIO: GUADALAJARA
Carpeta de investigación 19665/2020

DATOS	
Características físicas:	complexion: delgada, cara: ovalado, color de la piel: trigueño, ojos: negros medianos, nariz: recta, boca: mediana, labios: medianos, estatura: 165 cm, peso: 60kg
Señas particulares:	cicatriz de cesarea en el abdomen, cicatriz queloide de 20 cm aproximadamente en la pierna izquierda, cicatriz pequeña en la frente, placa prtesis en femur que conecta con la cadera.
Prendas de vestir:	vestido color: mostaza
Autoridades Competentes:	FISCALÍA GENERAL DEL ESTADO DE JALISCO.

ALERTA NACIONAL

La información que se visualiza de la persona desaparecida o no localizada, es recibida e integrada por las autoridades de la Federación y de las Entidades Federativas competentes, por lo que cualquier información que se visualice, puede ser con la autoridad de origen.

Si tienes información que ayude a la localización de alguna Persona Desaparecida o No Localizada, comunicate desde México al número telefónico 800 028 7783 o WhatsApp 55 1309 9024 y proporciona toda la información que tengas.

Gobierno de México | Gobernación | CNB Comisión Nacional de Búsqueda

ALERTA NACIONAL



ALERTA NACIONAL

FICHA DE BÚSQUEDA DE PERSONA DESAPARECIDA

ENRIQUE ALEJANDRO HERMOSILLO ROCHA
Folio Único de Identificación
FI26-189DC1312-DCDC-40AE-B331-917F68E741F9

Edad al momento de la desaparición: 49 **Edad Actual:** 49
Lugar de nacimiento: JALISCO
Sexo: HOMBRE **Genero:** MASCULINO
Nacionalidad: MEXICANA **¿Habla español?:** SIN DATO
Idioma o lengua indígena: SIN DATO **Discapacidad:** NO
Fecha de hechos: 08/05/2026 **Hora de hechos:** 19:25 **Fecha de percato:** 08/05/2026 **Hora de percato:** 19:25
Lugar de los hechos: ESTADO: JALISCO , MUNICIPIO: ZAPOPAN
Carpeta de investigación 28019/2026

DATOS	
Características físicas:	complexion: delgada, cara: redondo, color de la piel: moreno, cabello: entrecano corto ondulado, ojos: cafés pequeños, nariz: achatada, boca: mediana, labios: medianos, estatura: 175 cm, peso: 65kg
Señas particulares:	cicatriz en el lado derecho del abdomen por operacion de hernia inguinal, lunar en el muslo izquierdo, un rosario en todo el cuello en tinta negra, leon en el pectoral izquierdo (en tinta negra), la palabra hermosillo en la parte alta de la espalda (en letra gtica),, en el hombro derecho tiene llamas, (en tinta negra), en el hombro izquierdo con grecas (en tinta negra)
Prendas de vestir:	camisa, pantalón color: azul cielo
Autoridades Competentes:	FISCALÍA GENERAL DEL ESTADO DE JALISCO.

La información que se visualiza de la persona desaparecida o no localizada, es recibida e integrada por las autoridades de la Federación y de las Entidades Federativas competentes, por lo que cualquier información que se visualice, puede ser con la autoridad de origen.

Si tienes información que ayude a la localización de alguna Persona Desaparecida o No Localizada, comunicate desde México al número telefónico 800 028 7783 o WhatsApp 55 1309 9024 y proporciona toda la información que tengas.

Gobierno de México | Gobernación | CNB Comisión Nacional de Búsqueda

ALERTA NACIONAL



ALERTA NACIONAL

FICHA DE BÚSQUEDA DE PERSONA DESAPARECIDA

FERNANDO ALEJANDRO CHI DZUL
Folio Único de Identificación
FI26-14EDEA25D-5A9F-40E6-A937-B05E7BCFB5A9

Edad al momento de la desaparición: 26 **Edad Actual:** 26
Lugar de nacimiento: YUCATAN
Sexo: HOMBRE **Genero:** MASCULINO
Nacionalidad: MEXICANA **¿Habla español?:** SIN DATO
Idioma o lengua indígena: SIN DATO **Discapacidad:** SI
Fecha de hechos: 27/07/2026 **Hora de hechos:** 10:30 **Fecha de percato:** 27/07/2026 **Hora de percato:** 12:30
Lugar de los hechos: ESTADO: YUCATAN , MUNICIPIO: SAMAHIL
Carpeta de investigación A3/178/2026

DATOS	
Características físicas:	complexion: mediana, cara: ovalado, color de la piel: moreno, cabello: negro corto ondulado, nariz: recta, boca: mediana, estatura: 160 cm, peso: 80kg
Señas particulares:	tatuaje con el año 1999 del lado derecho del cuello, tatuaje de un simbolo de anime japones entre la patilla y la mejilla derecha, tatuaje en el pecho con el nombre kristal, tatuaje en el pecho con el nombre alejandra
Prendas de vestir:	pants color: negro, playera color: blanco
Autoridades Competentes:	FISCALÍA GENERAL DEL ESTADO DE YUCATÁN.

La información que se visualiza de la persona desaparecida o no localizada, es recibida e integrada por las autoridades de la Federación y de las Entidades Federativas competentes, por lo que cualquier información que se visualice, puede ser con la autoridad de origen.

Si tienes información que ayude a la localización de alguna Persona Desaparecida o No Localizada, comunicate desde México al número telefónico 800 028 7783 o WhatsApp 55 1309 9024 y proporciona toda la información que tengas.

Gobierno de México | Gobernación | CNB Comisión Nacional de Búsqueda

ALERTA NACIONAL



FICHA DE BÚSQUEDA DE PERSONA DESAPARECIDA

FRANCISCO JAVIER ALBA LOPEZ
Folio Único de Identificación
FI26-1A3B88D03-FFEB-4577-A198-BF7B5039C942

Edad al momento de la desaparición: 41 **Edad Actual:** 48
Lugar de nacimiento: JALISCO
Sexo: HOMBRE **Genero:** MASCULINO
Nacionalidad: MEXICANA **¿Habla español?:** SI
Idioma o lengua indígena: SIN DATO **Discapacidad:** NO
Fecha de hechos: 14/05/2019 **Hora de hechos:** 00:30 **Fecha de percato:** 14/05/2019 **Hora de percato:** 00:30
Lugar de los hechos: ESTADO: JALISCO , MUNICIPIO: ENCARNACIÓN DE DÍAZ
Carpeta de investigación 50173/2019

DATOS	
Características físicas:	complexion: mediana, cara: ovalado, color de la piel: blanco, ojos: azules grandes, nariz: achatada, boca: mediana, labios: gruesos, estatura: 180 cm, peso: 80kg
Señas particulares:	lunares en la mejilla derecha, vena saltada en la frente, cuatro lunares abultados, una vena saltada en la frente
Prendas de vestir:	botas color: cafe, camisa color: cafe/blanco, pantalón color: gris
Autoridades Competentes:	FISCALÍA GENERAL DEL ESTADO DE JALISCO.

ALERTA NACIONAL

La información que se visualiza de la persona desaparecida o no localizada, es recibida e integrada por las autoridades de la Federación y de las Entidades Federativas competentes, por lo que cualquier información que se visualice, puede ser con la autoridad de origen.

Si tienes información que ayude a la localización de alguna Persona Desaparecida o No Localizada, comunicate desde México al número telefónico 800 028 7783 o WhatsApp 55 1309 9024 y proporciona toda la información que tengas.

Gobierno de México | Gobernación | CNB Comisión Nacional de Búsqueda

ALERTA NACIONAL

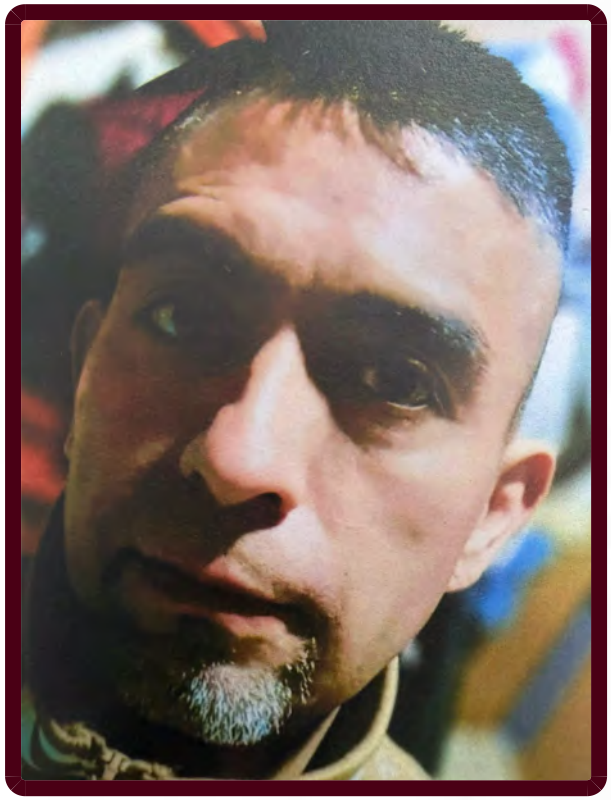

ALERTA NACIONAL

FICHA DE BÚSQUEDA DE PERSONA DESAPARECIDA

FRANCISCO JAVIER RIVERO MENDOZA
Folio Único de Identificación
FI26-13C6819EE-5B70-4D21-BA38-26EFD9C72110

Edad al momento de la desaparición: 48 **Edad Actual:** 48
Lugar de nacimiento: CIUDAD DE MEXICO
Sexo: HOMBRE **Genero:** MASCULINO
Nacionalidad: MEXICANA **¿Habla español?:** SIN DATO
Idioma o lengua indígena: SIN DATO **Discapacidad:** NO
Fecha de hechos: 01/09/2026 **Hora de hechos:** 21:30 **Fecha de percato:** 01/09/2026 **Hora de percato:** 22:00
Lugar de los hechos: ESTADO: CIUDAD DE MEXICO , MUNICIPIO: COYOACÁN
Carpeta de investigación CI-E-FDMDFDBP/C/UI-3 C/D/2252/09-2026

DATOS

Características físicas:	complexion: delgada, cara: ovalado, color de la piel: moreno, cabello: negro corto no recuerda, ojos: cafés medianos, nariz: recta, boca: mediana, estatura: 170 cm, peso: 58kg
Señas particulares:	tatuaje de escorpion en lado izquierdo
Prendas de vestir:	SIN DATO
Autoridades Competentes:	FISCALÍA GENERAL DE JUSTICIA DE LA CIUDAD DE MÉXICO.

La información que se visualiza de la persona desaparecida o no localizada, es recibida e integrada por las autoridades de la Federación y de las Entidades Federativas competentes, por lo que cualquier información que se visualice, puede ser con la autoridad de origen.

Si tienes información que ayude a la localización de alguna Persona Desaparecida o No Localizada, comunicate desde México al número telefónico 800 028 7783 o WhatsApp 55 1309 9024 y proporciona toda la información que tengas.

Gobierno de México | Gobernación | CNB Comisión Nacional de Búsqueda

ALERTA NACIONAL

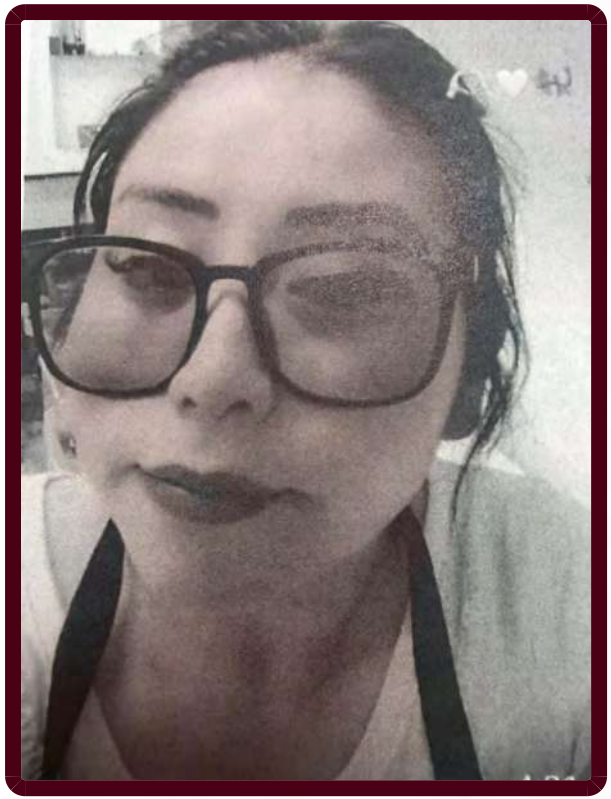

ALERTA NACIONAL

FICHA DE BÚSQUEDA DE PERSONA DESAPARECIDA

ITZEL BERENICE RUIZ HERNANDEZ
Folio Único de Identificación
FI26-13B5532D3-39F8-4C09-B21C-A71EC44C1027

Edad al momento de la desaparición: 36 **Edad Actual:** 36
Lugar de nacimiento: CIUDAD DE MEXICO
Sexo: MUJER **Genero:** FEMENINO
Nacionalidad: MEXICANA **¿Habla español?:** SIN DATO
Idioma o lengua indígena: SIN DATO **Discapacidad:** NO
Fecha de hechos: 29/08/2026 **Hora de hechos:** 22:30 **Fecha de percato:** 29/08/2026 **Hora de percato:** 23:00
Lugar de los hechos: ESTADO: CIUDAD DE MEXICO , MUNICIPIO: MAGDALENA CONTRERAS
Carpeta de investigación CI-E-FMC/MC-1/UI-1 S/D/00034/08-2026

DATOS

Características físicas:	complexion: delgada, cara: ovalado, color de la piel: blanco, cabello: no recuerda mediano no recuerda, ojos: cafés medianos, nariz: recta, boca: mediana, estatura: 153 cm, peso: 62kg
Señas particulares:	NINGUNA
Prendas de vestir:	SIN DATO
Autoridades Competentes:	FISCALÍA GENERAL DE JUSTICIA DE LA CIUDAD DE MÉXICO.

La información que se visualiza de la persona desaparecida o no localizada, es recibida e integrada por las autoridades de la Federación y de las Entidades Federativas competentes, por lo que cualquier información que se visualice, puede ser con la autoridad de origen.

Si tienes información que ayude a la localización de alguna Persona Desaparecida o No Localizada, comunicate desde México al número telefónico 800 028 7783 o WhatsApp 55 1309 9024 y proporciona toda la información que tengas.

Gobierno de México | Gobernación | CNB Comisión Nacional de Búsqueda

ALERTA NACIONAL



FICHA DE BÚSQUEDA DE PERSONA DESAPARECIDA

JOAQUIN MORALES PELCASTRE
Folio Único de Identificación
FI26-1D7B298DA-4D72-497B-B1A5-B130EBEDB65C

Edad al momento de la desaparición: 27 **Edad Actual:** 32
Lugar de nacimiento: VERACRUZ
Sexo: HOMBRE **Genero:** MASCULINO
Nacionalidad: MEXICANA **¿Habla español?:** SI
Idioma o lengua indígena: SIN DATO **Discapacidad:** NO
Fecha de hechos: 26/09/2021 **Hora de hechos:** 11:00 **Fecha de percato:** 26/09/2021 **Hora de percato:** 11:01
Lugar de los hechos: ESTADO: SONORA , MUNICIPIO: SAN LUIS RÍO COLORADO
Carpeta de investigación SIN DATO

DATOS

Características físicas:	complexion: mediana, cara: redondo, color de la piel: moreno, ojos: cafés medianos, nariz: achatada, boca: grande, labios: gruesos
Señas particulares:	lunar a la mitad de la espinilla de la pierna derecha., cicatriz de un centimetro junto al codo en brazo izquierdo., lunar a la mitad de la espinilla de la pierna derecha., cicatriz de un centimetro junto al codo en brazo izquierdo.
Prendas de vestir:	SIN DATO
Autoridades Competentes:	COMISIÓN NACIONAL DE BÚSQUEDA.

ALERTA NACIONAL

La información que se visualiza de la persona desaparecida o no localizada, es recibida e integrada por las autoridades de la Federación y de las Entidades Federativas competentes, por lo que cualquier información que se visualice, puede ser con la autoridad de origen.

Si tienes información que ayude a la localización de alguna Persona Desaparecida o No Localizada, comunicate desde México al número telefónico 800 028 7783 o WhatsApp 55 1309 9024 y proporciona toda la información que tengas.

Gobierno de México | Gobernación | CNB Comisión Nacional de Búsqueda

ALERTA NACIONAL



FICHA DE BÚSQUEDA DE PERSONA DESAPARECIDA

JOSE ALEXANDER ESCUDERO MONTES
Folio Único de Identificación
FI26-12108ECAF-71D4-4D0E-B908-2E167BFC535B

Edad al momento de la desaparición: 22 **Edad Actual:** 22
Lugar de nacimiento: BAJA CALIFORNIA
Sexo: HOMBRE **Genero:** MASCULINO
Nacionalidad: MEXICANA **¿Habla español?:** SI
Idioma o lengua indígena: SIN DATO **Discapacidad:** NO
Fecha de hechos: 05/08/2026 **Hora de hechos:** 11:00 **Fecha de percato:** 09/08/2026 **Hora de percato:** 13:50
Lugar de los hechos: ESTADO: BAJA CALIFORNIA , MUNICIPIO: TIJUANA
Carpeta de investigación 0204-2026-09213/NUC

DATOS

Características físicas:	complexion: delgada, cara: ovalado, color de la piel: moreno, cabello: castaño claro corto ondulado, ojos: cafés pequeños, nariz: recta, boca: mediana, labios: medianos, estatura: 180 cm, peso: 65kg
Señas particulares:	tiene tatuajes en el cuello con la imagen de cristo, ceja derecha con la palabra good life, brazo izquierdo con la imagen de un dios griego, brazo derecho letras sin recordar detalles.
Prendas de vestir:	SIN DATO
Autoridades Competentes:	FISCALÍA GENERAL DEL ESTADO DE BAJA CALIFORNIA.

ALERTA NACIONAL

La información que se visualiza de la persona desaparecida o no localizada, es recibida e integrada por las autoridades de la Federación y de las Entidades Federativas competentes, por lo que cualquier información que se visualice, puede ser con la autoridad de origen.

Si tienes información que ayude a la localización de alguna Persona Desaparecida o No Localizada, comunicate desde México al número telefónico 800 028 7783 o WhatsApp 55 1309 9024 y proporciona toda la información que tengas.

ALERTA NACIONAL



FICHA DE BÚSQUEDA DE PERSONA DESAPARECIDA

JOSE FRANCISCO RUBIO ACOSTA
Folio Único de Identificación
FI26-1ED6D7FC2-7B1D-408E-8FF2-376CEFE2A1C5

Edad al momento de la desaparición: 28 **Edad Actual:** 28
Lugar de nacimiento: SINALOA
Sexo: HOMBRE **Genero:** MASCULINO
Nacionalidad: MEXICANA **¿Habla español?:** SI
Idioma o lengua indígena: SIN DATO **Discapacidad:** NO
Fecha de hechos: 16/08/2026 **Hora de hechos:** 12:00 **Fecha de percato:** 17/08/2026 **Hora de percato:** 06:00
Lugar de los hechos: ESTADO: SINALOA , MUNICIPIO: AHOME
Carpeta de investigación AHOME/FEDFP/004784/2026/CI

DATOS	
Características físicas:	complexion: delgada, cara: ovalado, color de la piel: moreno, ojos: cafés medianos, nariz: recta, boca: mediana, labios: medianos, estatura: 165 cm, peso: 45kg
Señas particulares:	tatuajes sin recordar que figura trae
Prendas de vestir:	SIN DATO
Autoridades Competentes:	FISCALÍA GENERAL DEL ESTADO DE SINALOA.

ALERTA NACIONAL

La información que se visualiza de la persona desaparecida o no localizada, es recibida e integrada por las autoridades de la Federación y de las Entidades Federativas competentes, por lo que cualquier información que se visualice, puede ser con la autoridad de origen.

Si tienes información que ayude a la localización de alguna Persona Desaparecida o No Localizada, comunicate desde México al número telefónico 800 028 7783 o WhatsApp 55 1309 9024 y proporciona toda la información que tengas.

ALERTA NACIONAL



FICHA DE BÚSQUEDA DE PERSONA DESAPARECIDA

JOSE LUIS MUÑOZ CASANOVA
Folio Único de Identificación
FI26-1A862CD31-AAED-4D30-A446-DD9AB0863DA3

Edad al momento de la desaparición: 55 **Edad Actual:** 55
Lugar de nacimiento: VERACRUZ
Sexo: HOMBRE **Genero:** MASCULINO
Nacionalidad: MEXICANA **¿Habla español?:** SI
Idioma o lengua indígena: SIN DATO **Discapacidad:** NO
Fecha de hechos: 31/08/2026 **Hora de hechos:** 18:30 **Fecha de percato:** 31/08/2026 **Hora de percato:** 18:30
Lugar de los hechos: ESTADO: VERACRUZ , MUNICIPIO: TAMIAHUA
Carpeta de investigación TXP/FIM/FEADPD/028/2026

DATOS	
Características físicas:	complexion: delgada, cara: ovalado, color de la piel: moreno, cabello: castaño oscuro corto crespo, ojos: cafés pequeños, nariz: achatada, boca: mediana, labios: delgados, estatura: 160 cm, peso: 70kg
Señas particulares:	cicatriz de cinco centimetros en el brazo
Prendas de vestir:	SIN DATO
Autoridades Competentes:	FISCALÍA GENERAL DEL ESTADO DE VERACRUZ DE IGNACIO DE LA LLAVE.

ALERTA NACIONAL

La información que se visualiza de la persona desaparecida o no localizada, es recibida e integrada por las autoridades de la Federación y de las Entidades Federativas competentes, por lo que cualquier información que se visualice, puede ser con la autoridad de origen.

Si tienes información que ayude a la localización de alguna Persona Desaparecida o No Localizada, comunicate desde México al número telefónico 800 028 7783 o WhatsApp 55 1309 9024 y proporciona toda la información que tengas.

Gobierno de México | Gobernación | CNB Comisión Nacional de Búsqueda

ALERTA NACIONAL



FICHA DE BÚSQUEDA DE PERSONA DESAPARECIDA

JOSE MANUEL GUTIERREZ BARRERA
Folio Único de Identificación
FI26-157306110-DD43-453F-A622-401F1ADF45BE

Edad al momento de la desaparición: 30 **Edad Actual:** 30
Lugar de nacimiento: GUANAJUATO
Sexo: HOMBRE **Genero:** MASCULINO
Nacionalidad: MEXICANA **¿Habla español?:** SI
Idioma o lengua indígena: SIN DATO **Discapacidad:** NO
Fecha de hechos: 28/08/2026 **Hora de hechos:** 15:00 **Fecha de percato:** 29/08/2026 **Hora de percato:** 10:00
Lugar de los hechos: ESTADO: GUANAJUATO , MUNICIPIO: IRAPUATO
Carpeta de investigación 103422/2026

DATOS	
Características físicas:	complexion: robusta, cara: cuadrado, color de la piel: moreno, cabello: negro corto liso, ojos: cafés pequeños, nariz: achatada, boca: mediana, labios: gruesos, estatura: 170 cm, peso: 90kg
Señas particulares:	entre las paletas de la espalda tiene una cicatriz recta como de 10 centimetros tipo quemadura
Prendas de vestir:	SIN DATO
Autoridades Competentes:	FISCALÍA GENERAL DEL ESTADO DE GUANAJUATO.

ALERTA NACIONAL

La información que se visualiza de la persona desaparecida o no localizada, es recibida e integrada por las autoridades de la Federación y de las Entidades Federativas competentes, por lo que cualquier información que se visualice, puede ser con la autoridad de origen.

Si tienes información que ayude a la localización de alguna Persona Desaparecida o No Localizada, comunicate desde México al número telefónico 800 028 7783 o WhatsApp 55 1309 9024 y proporciona toda la información que tengas.

Gobierno de México | Gobernación | CNB Comisión Nacional de Búsqueda

ALERTA NACIONAL



ALERTA NACIONAL

FICHA DE BÚSQUEDA DE PERSONA DESAPARECIDA

JUDITH AGUIRRE ESPINOZA
Folio Único de Identificación
FI26-1029395CB-E5AE-4DE4-95FA-70AA70223D7F

Edad al momento de la desaparición: 49 **Edad Actual:** 49
Lugar de nacimiento: SINALOA
Sexo: MUJER **Genero:** FEMENINO
Nacionalidad: MEXICANA **¿Habla español?:** SI
Idioma o lengua indígena: SIN DATO **Discapacidad:** NO
Fecha de hechos: 01/09/2026 **Hora de hechos:** 06:50 **Fecha de percato:** 01/09/2026 **Hora de percato:** 06:50
Lugar de los hechos: ESTADO: SINALOA , MUNICIPIO: MAZATLÁN
Carpeta de investigación MAZTL/FEDFP/007482/2026/CI

DATOS	
Características físicas:	complexion: robusta, cara: ovalado, color de la piel: moreno, cabello: rojizo corto crespo, ojos: cafés pequeños, nariz: achatada, boca: mediana, labios: delgados, estatura: 162 cm, peso: 70kg
Señas particulares:	cicatriz quirurgica en abdomen (desconoce medidas y forma), lunar grande, de color caf, en gluteo izquierdo
Prendas de vestir:	pantalón
Autoridades Competentes:	FISCALÍA GENERAL DEL ESTADO DE SINALOA.

La información que se visualiza de la persona desaparecida o no localizada, es recibida e integrada por las autoridades de la Federación y de las Entidades Federativas competentes, por lo que cualquier información que se visualice, puede ser con la autoridad de origen.

Si tienes información que ayude a la localización de alguna Persona Desaparecida o No Localizada, comunicate desde México al número telefónico 800 028 7783 o WhatsApp 55 1309 9024 y proporciona toda la información que tengas.

Gobierno de México | Gobernación | CNB Comisión Nacional de Búsqueda

ALERTA NACIONAL



ALERTA NACIONAL

FICHA DE BÚSQUEDA DE PERSONA DESAPARECIDA

LEOPOLDO PLASCENCIA LOPEZ
Folio Único de Identificación
FI26-17445E14F-2F4B-4338-95F9-CD334EE033A6

Edad al momento de la desaparición: 43 **Edad Actual:** 43
Lugar de nacimiento: JALISCO
Sexo: HOMBRE **Genero:** MASCULINO
Nacionalidad: MEXICANA **¿Habla español?:** SI
Idioma o lengua indígena: SIN DATO **Discapacidad:** NO
Fecha de hechos: 11/01/2026 **Hora de hechos:** 18:45 **Fecha de percato:** 11/01/2026 **Hora de percato:** 18:45
Lugar de los hechos: ESTADO: JALISCO , MUNICIPIO: GUADALAJARA
Carpeta de investigación 1714/2026

DATOS

Características físicas:	complexion: delgada, cara: ovalado, color de la piel: blanco, cabello: castaño oscuro corto liso, ojos: miel medianos, boca: mediana, labios: delgados, estatura: 180 cm, peso: 80kg
Señas particulares:	tatuaje en el brazo derecho, tiene escritos en el codo (una oracion no recuerda que se lee), cara posterior del antebrazo derecho tiene tatuado una brujula, un motociclista con casco, en el brazo izquierdo tiene mas tatuajes con letras no recuerda de que forma
Prendas de vestir:	botas color: blanco/rojo, chamarra color: negro, pantalón color: negro, playera color: negro
Autoridades Competentes:	FISCALÍA GENERAL DEL ESTADO DE JALISCO.

La información que se visualiza de la persona desaparecida o no localizada, es recibida e integrada por las autoridades de la Federación y de las Entidades Federativas competentes, por lo que cualquier información que se visualice, puede ser con la autoridad de origen.

Si tienes información que ayude a la localización de alguna Persona Desaparecida o No Localizada, comunicate desde México al número telefónico 800 028 7783 o WhatsApp 55 1309 9024 y proporciona toda la información que tengas.

Gobierno de México | Gobernación | CNB Comisión Nacional de Búsqueda

ALERTA NACIONAL



ALERTA NACIONAL

La información que se visualiza de la persona desaparecida o no localizada, es recibida e integrada por las autoridades de la Federación y de las Entidades Federativas competentes, por lo que cualquier información que se visualice, puede ser con la autoridad de origen.

FICHA DE BÚSQUEDA DE PERSONA DESAPARECIDA

LUIS DANIEL MARTINEZ MERAZ
Folio Único de Identificación
FI26-160BA19F2-9817-4FC5-A737-D5B5F94FA3B9

Edad al momento de la desaparición: 15 **Edad Actual:** 15
Lugar de nacimiento: TAMAULIPAS
Sexo: HOMBRE **Genero:** MASCULINO
Nacionalidad: MEXICANA **¿Habla español?:** SI
Idioma o lengua indígena: SIN DATO **Discapacidad:** NO
Fecha de hechos: 31/08/2026 **Hora de hechos:** 20:00 **Fecha de percato:** 31/08/2026 **Hora de percato:** 20:00
Lugar de los hechos: ESTADO: TAMAULIPAS , MUNICIPIO: REYNOSA
Carpeta de investigación FGJT/FEIDDFP/REY/UE1/00308/2026

DATOS	
Características físicas:	complexion: delgada, cara: redondo, color de la piel: trigueño, cabello: negro corto liso, ojos: cafés medianos, nariz: recta, boca: grande, labios: medianos, estatura: 165 cm, peso: 70kg
Señas particulares:	NINGUNA
Prendas de vestir:	pantalón color: negro, playera color: negro/gris, tenis color: negro
Autoridades Competentes:	FISCALÍA GENERAL DE JUSTICIA DEL ESTADO DE TAMAULIPAS.

Si tienes información que ayude a la localización de alguna Persona Desaparecida o No Localizada, comunicate desde México al número telefónico 800 028 7783 o WhatsApp 55 1309 9024 y proporciona toda la información que tengas.

Gobierno de México | Gobernación | CNB Comisión Nacional de Búsqueda

ALERTA NACIONAL



FICHA DE BÚSQUEDA DE PERSONA DESAPARECIDA

MANUEL DONALDO REALPOZO ROMERO
Folio Único de Identificación
FI26-1A8773558-612C-4076-A383-01C6445B24C1

Edad al momento de la desaparición: 26 **Edad Actual:** 29
Lugar de nacimiento: QUINTANA ROO
Sexo: HOMBRE **Genero:** MASCULINO
Nacionalidad: MEXICANA **¿Habla español?:** SI
Idioma o lengua indígena: SIN DATO **Discapacidad:** NO
Fecha de hechos: 15/03/2023 **Hora de hechos:** 09:42 **Fecha de percato:** 18/03/2023 **Hora de percato:** 12:43
Lugar de los hechos: ESTADO: QUINTANA ROO , MUNICIPIO: OTHÓN P. BLANCO
Carpeta de investigación FGE/QROO/OPB/03/1549/2023

DATOS	
Características físicas:	complexion: robusta, cara: redondo, color de la piel: moreno, cabello: negro corto liso, ojos: cafés medianos, nariz: recta, boca: pequeña, labios: delgados, estatura: 165 cm, peso: 120kg
Señas particulares:	lunar en el labio inferior, leon, hongo verde de mario en su brazo, oso con paiseja en su pierna, un escarabajo en su pierna, fecha de nacimiento en su brazo
Prendas de vestir:	camisa color: negro/blanco, pantalón color: azul, playera color: negro, shorts color: negro, tenis color: blanco/verde
Autoridades Competentes:	FISCALÍA GENERAL DEL ESTADO DE QUINTA ROO.

ALERTA NACIONAL

La información que se visualiza de la persona desaparecida o no localizada, es recibida e integrada por las autoridades de la Federación y de las Entidades Federativas competentes, por lo que cualquier información que se visualice, puede ser con la autoridad de origen.

Si tienes información que ayude a la localización de alguna Persona Desaparecida o No Localizada, comunicate desde México al número telefónico 800 028 7783 o WhatsApp 55 1309 9024 y proporciona toda la información que tengas.

Gobierno de México | Gobernación | CNB Comisión Nacional de Búsqueda

ALERTA NACIONAL



FICHA DE BÚSQUEDA DE PERSONA DESAPARECIDA

MARCO ANTONIO GALLARDO ROQUE
Folio Único de Identificación
FI26-1C98C7EDB-8486-46F4-8AF6-D87232D85DCE

Edad al momento de la desaparición: 30 **Edad Actual:** 32
Lugar de nacimiento: QUINTANA ROO
Sexo: HOMBRE **Genero:** MASCULINO
Nacionalidad: MEXICANA **¿Habla español?:** SI
Idioma o lengua indígena: SIN DATO **Discapacidad:** NO
Fecha de hechos: 15/06/2024 **Hora de hechos:** 16:30 **Fecha de percato:** 17/06/2024 **Hora de percato:** 13:00
Lugar de los hechos: ESTADO: QUINTANA ROO , MUNICIPIO: OTHÓN P. BLANCO
Carpeta de investigación FGE/QROO/OPB/06/3381/2024

DATOS	
Características físicas:	complexion: robusta, cara: ovalado, color de la piel: moreno, cabello: castaño oscuro corto crespo, ojos: cafés grandes, nariz: recta, boca: mediana, labios: gruesos, estatura: 177 cm, peso: 115kg
Señas particulares:	quiste en el muslo izquierdo, cicatriz en el labio superior, cicatriz en la pierna izquierda, tatuaje en el antebrazo derecho de la santa muerte con los nombres miguel a pedro a, tatuaje en la pierna derecha de un pez coi, tatuaje en la pierna izquierda de un jaguar, una calavera y un rostro de bad boy, tatuaje en la espalda de la palabra kiri, tatuaje en una de sus piernas del nombre maribel, en ambos amplatos tiene tribales en forma de remolinio
Prendas de vestir:	playera color: negro, shorts color: negro
Autoridades Competentes:	FISCALÍA GENERAL DEL ESTADO DE QUINTA ROO.

ALERTA NACIONAL

La información que se visualiza de la persona desaparecida o no localizada, es recibida e integrada por las autoridades de la Federación y de las Entidades Federativas competentes, por lo que cualquier información que se visualice, puede ser con la autoridad de origen.

Si tienes información que ayude a la localización de alguna Persona Desaparecida o No Localizada, comunicate desde México al número telefónico 800 028 7783 o WhatsApp 55 1309 9024 y proporciona toda la información que tengas.

Gobierno de México | Gobernación | CNB Comisión Nacional de Búsqueda

ALERTA NACIONAL



FICHA DE BÚSQUEDA DE PERSONA DESAPARECIDA

OSCAR ARTURO CASTILLO CIPRIANO
Folio Único de Identificación
FI26-154AFA773-26D0-491F-9F7F-D1022496CC1F

Edad al momento de la desaparición: 33 **Edad Actual:** SIN FECHA DE NACIMIENTO
Lugar de nacimiento: CIUDAD DE MEXICO
Sexo: HOMBRE **Genero:** MASCULINO
Nacionalidad: MEXICANA **¿Habla español?:** SI
Idioma o lengua indígena: SIN DATO **Discapacidad:** NO
Fecha de hechos: 21/07/2022 **Hora de hechos:** 11:43 **Fecha de percato:** 21/07/2022 **Hora de percato:** 17:00
Lugar de los hechos: ESTADO: QUINTANA ROO , MUNICIPIO: SOLIDARIDAD
Carpeta de investigación FGE/QROO/TUL/07/1082/2022

DATOS

Características físicas:	complexion: delgada, cara: ovalado, color de la piel: moreno, cabello: negro largo liso, ojos: negros medianos, nariz: recta, boca: grande, labios: medianos, estatura: 185 cm, peso: 55kg
Señas particulares:	figura de la santa muerte, lado derecho de la espalda, con el nombre dorian, figura d euna flecha de la rosa de los vientos, tatuaje de la santa muerte a tinta negra, abarca gran parte de la espalda del lado derecho, desde la altura del omoplato hasta media espalda , leyenda dorian con letra gotica , parte media de la espalda de lado derecho, abajo del tatuaje de la santa muerte. , figura de una flecha con la rosa de los vientos. flecha apunta en direccion distal, parte interna del antebrazo derecho aproximadamente de 15 a 18 cm. , cicatriz traumatica, por golpe de objeto contundente como de 1 cm, en medio de la raiz de la nariz , cicatriz por perforacion, cicatriz por perforacion, mancha blanca, forma ovalada con un pequeño cambio en un tono menor de piel, espalda media de lado derecho
Prendas de vestir:	camisa color: azul marino, pantalón color: azul cielo, tenis color: negro
Autoridades Competentes:	COMISIÓN LOCAL DE BÚSQUEDA DE PERSONAS EN EL ESTADO DE QUINTANA ROO.

ALERTA NACIONAL

La información que se visualiza de la persona desaparecida o no localizada, es recibida e integrada por las autoridades de la Federación y de las Entidades Federativas competentes, por lo que cualquier información que se visualice, puede ser con la autoridad de origen.

Si tienes información que ayude a la localización de alguna Persona Desaparecida o No Localizada, comunicate desde México al número telefónico 800 028 7783 o WhatsApp 55 1309 9024 y proporciona toda la información que tengas.

ALERTA NACIONAL



FICHA DE BÚSQUEDA DE PERSONA DESAPARECIDA

OSCAR HERNANDEZ HERNANDEZ
Folio Único de Identificación
FI26-152B65EF4-863F-4152-9D8E-8D19947FB207

Edad al momento de la desaparición: 36 **Edad Actual:** 36
Lugar de nacimiento: VERACRUZ
Sexo: HOMBRE **Genero:** MASCULINO
Nacionalidad: MEXICANA **¿Habla español?:** SI
Idioma o lengua indígena: SIN DATO **Discapacidad:** NO
Fecha de hechos: 29/08/2026 **Hora de hechos:** 14:00 **Fecha de percato:** 29/08/2026 **Hora de percato:** 14:00
Lugar de los hechos: ESTADO: VERACRUZ , MUNICIPIO: TÚXPAM
Carpeta de investigación TXP/FIM/FEADPD/029/2026

DATOS

Características físicas:	complexion: mediana, cara: rectangular, color de la piel: moreno, cabello: castaño oscuro mediano liso, ojos: cafés grandes, nariz: recta, boca: mediana, labios: medianos, estatura: 175 cm, peso: 75kg
Señas particulares:	lunar de tres centimetros color vino en la cadera
Prendas de vestir:	SIN DATO
Autoridades Competentes:	FISCALÍA GENERAL DEL ESTADO DE VERACRUZ DE IGNACIO DE LA LLAVE.

ALERTA NACIONAL

La información que se visualiza de la persona desaparecida o no localizada, es recibida e integrada por las autoridades de la Federación y de las Entidades Federativas competentes, por lo que cualquier información que se visualice, puede ser con la autoridad de origen.

Si tienes información que ayude a la localización de alguna Persona Desaparecida o No Localizada, comunicate desde México al número telefónico 800 028 7783 o WhatsApp 55 1309 9024 y proporciona toda la información que tengas.

Gobierno de México | Gobernación | CNB Comisión Nacional de Búsqueda

ALERTA NACIONAL



ALERTA NACIONAL

FICHA DE BÚSQUEDA DE PERSONA DESAPARECIDA

PERLA BALLESTEROS ZEFRINO
Folio Único de Identificación
FI26-16115A0B5-BA6D-4A57-B4DA-A395D9279A3B

Edad al momento de la desaparición: 18 **Edad Actual:** 19
Lugar de nacimiento: NAYARIT
Sexo: MUJER **Genero:** FEMENINO
Nacionalidad: MEXICANA **¿Habla español?:** SI
Idioma o lengua indígena: SIN DATO **Discapacidad:** NO
Fecha de hechos: 25/08/2026 **Hora de hechos:** 10:00 **Fecha de percato:** 25/08/2026 **Hora de percato:** 11:00
Lugar de los hechos: ESTADO: ZACATECAS , MUNICIPIO: GUADALUPE
Carpeta de investigación FGJEZ/FEDFPDCP-ZAC/8743/2026-9

DATOS	
Características físicas:	complexion: delgada, cara: ovalado, color de la piel: moreno, cabello: negro mediano liso, ojos: cafés pequeños, nariz: recta, boca: mediana, labios: gruesos, estatura: 155 cm, peso: 55kg
Señas particulares:	1 lunares o mancha en mejilla izquierda grande como una huella
Prendas de vestir:	SIN DATO
Autoridades Competentes:	FISCALÍA GENERAL DE JUSTICIA DEL ESTADO DE ZACATECAS.

La información que se visualiza de la persona desaparecida o no localizada, es recibida e integrada por las autoridades de la Federación y de las Entidades Federativas competentes, por lo que cualquier información que se visualice, puede ser con la autoridad de origen.

Si tienes información que ayude a la localización de alguna Persona Desaparecida o No Localizada, comunicate desde México al número telefónico 800 028 7783 o WhatsApp 55 1309 9024 y proporciona toda la información que tengas.

Gobierno de México | Gobernación | CNB Comisión Nacional de Búsqueda

ALERTA NACIONAL



FICHA DE BÚSQUEDA DE PERSONA DESAPARECIDA

ROBERTO VAZQUEZ GONZALEZ
Folio Único de Identificación
FI26-116E2EF95-7519-4485-9FED-A82A004CBC47

Edad al momento de la desaparición: 31 **Edad Actual:** 34
Lugar de nacimiento: GUANAJUATO
Sexo: HOMBRE **Genero:** MASCULINO
Nacionalidad: MEXICANA **¿Habla español?:** SI
Idioma o lengua indígena: SIN DATO **Discapacidad:** NO
Fecha de hechos: 21/12/2022 **Hora de hechos:** 00:00 **Fecha de percato:** 06/01/2023 **Hora de percato:** 14:37
Lugar de los hechos: ESTADO: QUINTANA ROO , MUNICIPIO: BACALAR
Carpeta de investigación FGE/QROO/BAC/01/10/2023

DATOS	
Características físicas:	complexion: delgada, cara: cuadrado, color de la piel: moreno, cabello: castaño oscuro corto ondulado, ojos: cafés grandes, nariz: recta, boca: mediana, labios: medianos, estatura: 170 cm, peso: 75kg
Señas particulares:	NINGUNA
Prendas de vestir:	SIN DATO
Autoridades Competentes:	COMISIÓN LOCAL DE BÚSQUEDA DE PERSONAS EN EL ESTADO DE QUINTANA ROO.

ALERTA NACIONAL

La información que se visualiza de la persona desaparecida o no localizada, es recibida e integrada por las autoridades de la Federación y de las Entidades Federativas competentes, por lo que cualquier información que se visualice, puede ser con la autoridad de origen.

Si tienes información que ayude a la localización de alguna Persona Desaparecida o No Localizada, comunicate desde México al número telefónico 800 028 7783 o WhatsApp 55 1309 9024 y proporciona toda la información que tengas.

Gobierno de México | Gobernación | CNB Comisión Nacional de Búsqueda

ALERTA NACIONAL



FICHA DE BÚSQUEDA DE PERSONA DESAPARECIDA

SALVADOR NAPOLES VARGAS
Folio Único de Identificación
FI26-177D29C01-FF8C-40E3-B82D-A344B8893444

Edad al momento de la desaparición: 30 **Edad Actual:** 37
Lugar de nacimiento: JALISCO
Sexo: HOMBRE **Genero:** MASCULINO
Nacionalidad: MEXICANA **¿Habla español?:** SI
Idioma o lengua indígena: SIN DATO **Discapacidad:** NO
Fecha de hechos: 20/10/2018 **Hora de hechos:** 15:00 **Fecha de percato:** 20/10/2018 **Hora de percato:** 15:00
Lugar de los hechos: ESTADO: JALISCO , MUNICIPIO: ZAPOPAN
Carpeta de investigación 59533/2018

DATOS	
Características físicas:	complexion: delgada, cara: redondo, color de la piel: blanco, ojos: verdes grandes, boca: mediana, labios: delgados, estatura: 180 cm, peso: 78kg
Señas particulares:	cicatriz en la ceja izquierda, cicatriz en la parte superior de la cabeza del lado izquierdo como de 8cm aproximadamente, tatuaje de yaya en el antebrazo derecho, tatuaje en el antebrazo izquierdo guera, tatuaje en la parte de atras del cuello peque
Prendas de vestir:	SIN DATO
Autoridades Competentes:	FISCALÍA GENERAL DEL ESTADO DE JALISCO.

ALERTA NACIONAL

La información que se visualiza de la persona desaparecida o no localizada, es recibida e integrada por las autoridades de la Federación y de las Entidades Federativas competentes, por lo que cualquier información que se visualice, puede ser con la autoridad de origen.

Si tienes información que ayude a la localización de alguna Persona Desaparecida o No Localizada, comunicate desde México al número telefónico 800 028 7783 o WhatsApp 55 1309 9024 y proporciona toda la información que tengas.

Gobierno de México | Gobernación | CNB Comisión Nacional de Búsqueda

ALERTA NACIONAL

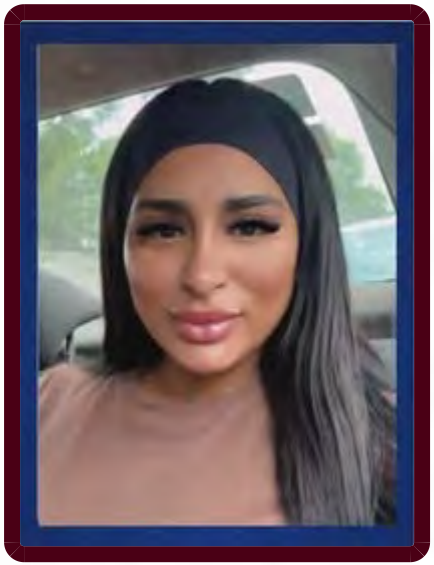

FICHA DE BÚSQUEDA DE PERSONA DESAPARECIDA

TATIANA VANESSA ALMANZA GARCIA
Folio Único de Identificación
FI26-18029768D-0EDC-4CF6-A17E-32E4485BFF1E

Edad al momento de la desaparición: 32 **Edad Actual:** 32
Lugar de nacimiento: COLOMBIA
Sexo: MUJER **Genero:** FEMENINO
Nacionalidad: COLOMBIANA **¿Habla español?:** SI
Idioma o lengua indígena: SIN DATO **Discapacidad:** NO
Fecha de hechos: 29/08/2026 **Hora de hechos:** 00:00 **Fecha de percato:** 30/08/2026 **Hora de percato:** 00:00
Lugar de los hechos: ESTADO: SAN LUIS POTOSI , MUNICIPIO: SAN LUIS POTOSÍ
Carpeta de investigación CDI/FGE/I/D01/28807/26

DATOS	
Características físicas:	complexion: robusta, cara: redondo, color de la piel: moreno, cabello: negro largo liso, ojos: cafés medianos, nariz: recta, boca: grande, labios: gruesos, estatura: 170 cm
Señas particulares:	tatuaje en brazo izquierdo con la leyenda jeronimo
Prendas de vestir:	SIN DATO
Autoridades Competentes:	FISCALÍA GENERAL DEL ESTADO DE SAN LUIS POTOSÍ.

ALERTA NACIONAL

La información que se visualiza de la persona desaparecida o no localizada, es recibida e integrada por las autoridades de la Federación y de las Entidades Federativas competentes, por lo que cualquier información que se visualice, puede ser con la autoridad de origen.

Si tienes información que ayude a la localización de alguna Persona Desaparecida o No Localizada, comunicate desde México al número telefónico 800 028 7783 o WhatsApp 55 1309 9024 y proporciona toda la información que tengas.

Gobierno de México | Gobernación | CNB Comisión Nacional de Búsqueda

ALERTA NACIONAL



ALERTA NACIONAL

FICHA DE BÚSQUEDA DE PERSONA DESAPARECIDA

VICENTE SANTOS GOMEZ
Folio Único de Identificación
FI26-1CE249658-AA25-4778-AA90-31E85FC061ED

Edad al momento de la desaparición: 43 **Edad Actual:** 43
Lugar de nacimiento: HIDALGO
Sexo: HOMBRE **Genero:** MASCULINO
Nacionalidad: MEXICANA **¿Habla español?:** SIN DATO
Idioma o lengua indígena: SIN DATO **Discapacidad:** NO
Fecha de hechos: 28/08/2026 **Hora de hechos:** 07:30 **Fecha de percato:** 02/09/2026 **Hora de percato:** 12:47
Lugar de los hechos: ESTADO: HIDALGO , MUNICIPIO: TULANCINGO DE BRAVO
Carpeta de investigación 18-2026-03799

DATOS

Características físicas:	complexion: mediana, color de la piel: moreno, cabello: negro corto liso, ojos: cafés grandes, boca: grande, labios: gruesos, estatura: 170 cm, peso: 90kg
Señas particulares:	cuatro lunares en el rostro color negro
Prendas de vestir:	pantalón color: azul, sueter color: cafe, tenis color: negro
Autoridades Competentes:	PROCURADURÍA GENERAL DE JUSTICIA DEL ESTADO DE HIDALGO.

La información que se visualiza de la persona desaparecida o no localizada, es recibida e integrada por las autoridades de la Federación y de las Entidades Federativas competentes, por lo que cualquier información que se visualice, puede ser con la autoridad de origen.

Si tienes información que ayude a la localización de alguna Persona Desaparecida o No Localizada, comunicate desde México al número telefónico 800 028 7783 o WhatsApp 55 1309 9024 y proporciona toda la información que tengas.

Gobierno de México | Gobernación | CNB Comisión Nacional de Búsqueda

ALERTA NACIONAL



ALERTA NACIONAL

La información que se visualiza de la persona desaparecida o no localizada, es recibida e integrada por las autoridades de la Federación y de las Entidades Federativas competentes, por lo que cualquier información que se visualice, puede ser con la autoridad de origen.

FICHA DE BÚSQUEDA DE PERSONA DESAPARECIDA

ANDREA LIZBETH CERVANTES GARZA
Folio Único de Identificación
FI26-16B0130A7-021D-4550-B734-5AA6CF50DDB2

Edad al momento de la desaparición: 20 **Edad Actual:** 20
Lugar de nacimiento: TAMAULIPAS
Sexo: MUJER **Genero:** FEMENINO
Nacionalidad: MEXICANA **¿Habla español?:** SI
Idioma o lengua indígena: SIN DATO **Discapacidad:** NO
Fecha de hechos: 29/08/2026 **Hora de hechos:** 12:30 **Fecha de percato:** 29/08/2026 **Hora de percato:** 12:30
Lugar de los hechos: ESTADO: TAMAULIPAS , MUNICIPIO: REYNOSA
Carpeta de investigación FGJT/FEIDDFP/REY/UE1/00306/2026

DATOS

Características físicas:	complexion: delgada, cara: ovalado, color de la piel: trigueño, cabello: castaño claro largo ondulado, ojos: cafés medianos, nariz: recta, labios: medianos, estatura: 160 cm, peso: 45kg
Señas particulares:	tatuaje en antebrazo izquierdo con la leyenda jordi en letra cursiva, lunar abultado a la altura del ojo izquierdo, lunar abultado a la altura del lado izquierdo del menton
Prendas de vestir:	vestido color: azul
Autoridades Competentes:	FISCALÍA GENERAL DE JUSTICIA DEL ESTADO DE TAMAULIPAS.

Si tienes información que ayude a la localización de alguna Persona Desaparecida o No Localizada, comunicate desde México al número telefónico 800 028 7783 o WhatsApp 55 1309 9024 y proporciona toda la información que tengas.

Gobierno de México | Gobernación | CNB Comisión Nacional de Búsqueda

ALERTA NACIONAL



ALERTA NACIONAL

FICHA DE BÚSQUEDA DE PERSONA DESAPARECIDA

CRISTIAN ZAID HERNANDEZ OSEGUERA
Folio Único de Identificación
FI26-117B856A8-6A55-484F-84C6-F4D69666FB56

Edad al momento de la desaparición: 13 **Edad Actual:** 14
Lugar de nacimiento: CIUDAD DE MEXICO
Sexo: HOMBRE **Genero:** MASCULINO
Nacionalidad: MEXICANA **¿Habla español?:** SIN DATO
Idioma o lengua indígena: SIN DATO **Discapacidad:** NO
Fecha de hechos: 23/02/2026 **Hora de hechos:** 08:00 **Fecha de percato:** 23/02/2026 **Hora de percato:** 10:00
Lugar de los hechos: ESTADO: CIUDAD DE MEXICO , MUNICIPIO: IZTAPALAPA
Carpeta de investigación CI-E-FDMDFDBP/C/UI-3 C/D/2250/09-2026

DATOS

Características físicas:	complexion: obesa, cara: ovalado, color de la piel: blanco, ojos: cafés grandes, nariz: achatada, boca: grande, estatura: 165 cm, peso: 60kg
Señas particulares:	lunar arriba del labio
Prendas de vestir:	SIN DATO
Autoridades Competentes:	FISCALÍA GENERAL DE JUSTICIA DE LA CIUDAD DE MÉXICO.

La información que se visualiza de la persona desaparecida o no localizada, es recibida e integrada por las autoridades de la Federación y de las Entidades Federativas competentes, por lo que cualquier información que se visualice, puede ser con la autoridad de origen.

Si tienes información que ayude a la localización de alguna Persona Desaparecida o No Localizada, comunicate desde México al número telefónico 800 028 7783 o WhatsApp 55 1309 9024 y proporciona toda la información que tengas.

Gobierno de México | Gobernación | CNB Comisión Nacional de Búsqueda

ALERTA NACIONAL



ALERTA NACIONAL

FICHA DE BÚSQUEDA DE PERSONA DESAPARECIDA

DENIS AZAMAR MERLIN
Folio Único de Identificación
FI26-18C85B0CC-6ED0-4B9F-804E-CA137C4F6BEF

Edad al momento de la desaparición: 16 **Edad Actual:** 16
Lugar de nacimiento: VERACRUZ
Sexo: MUJER **Genero:** FEMENINO
Nacionalidad: MEXICANA **¿Habla español?:** SI
Idioma o lengua indígena: SIN DATO **Discapacidad:** NO
Fecha de hechos: 30/08/2026 **Hora de hechos:** 01:30 **Fecha de percato:** 30/08/2026 **Hora de percato:** 09:00
Lugar de los hechos: ESTADO: VERACRUZ , MUNICIPIO: SALTABARRANCA
Carpeta de investigación SAT/FIM/FEADPD/041/2026

DATOS

Características físicas:	complexion: delgada, cara: ovalado, color de la piel: moreno, cabello: castaño claro mediano liso, ojos: negros pequeños, nariz: recta, boca: pequeña, labios: medianos, estatura: 170 cm, peso: 60kg
Señas particulares:	lunar en la nariz lado izquierdo
Prendas de vestir:	blusa, pantiblusa, bluson color: rosa, pantalón color: azul, zapatos
Autoridades Competentes:	FISCALÍA GENERAL DEL ESTADO DE VERACRUZ DE IGNACIO DE LA LLAVE.

La información que se visualiza de la persona desaparecida o no localizada, es recibida e integrada por las autoridades de la Federación y de las Entidades Federativas competentes, por lo que cualquier información que se visualice, puede ser con la autoridad de origen.

Si tienes información que ayude a la localización de alguna Persona Desaparecida o No Localizada, comunicate desde México al número telefónico 800 028 7783 o WhatsApp 55 1309 9024 y proporciona toda la información que tengas.

Gobierno de México | Gobernación | CNB Comisión Nacional de Búsqueda

ALERTA NACIONAL



ALERTA NACIONAL

FICHA DE BÚSQUEDA DE PERSONA DESAPARECIDA

EFREN PEÑALOSA ROSALES
Folio Único de Identificación
FI26-1479717EF-525D-4193-8E49-4372499C792D

Edad al momento de la desaparición: 52 **Edad Actual:** 52
Lugar de nacimiento: OAXACA
Sexo: HOMBRE **Genero:** MASCULINO
Nacionalidad: MEXICANA **¿Habla español?:** SI
Idioma o lengua indígena: SIN DATO **Discapacidad:** NO
Fecha de hechos: 29/08/2026 **Hora de hechos:** 13:00 **Fecha de percato:** 29/08/2026 **Hora de percato:** 13:00
Lugar de los hechos: ESTADO: GUERRERO , MUNICIPIO: JOSÉ AZUETA
Carpeta de investigación 12130570600769310826

DATOS	
Características físicas:	complexion: robusta, cara: redondo, color de la piel: moreno, cabello: negro corto ondulado, ojos: verdes grandes, nariz: alomada, boca: grande, labios: medianos, estatura: 175 cm, peso: 80kg
Señas particulares:	NINGUNA
Prendas de vestir:	SIN DATO
Autoridades Competentes:	FISCALÍA GENERAL DEL ESTADO DE GUERRERO.

La información que se visualiza de la persona desaparecida o no localizada, es recibida e integrada por las autoridades de la Federación y de las Entidades Federativas competentes, por lo que cualquier información que se visualice, puede ser con la autoridad de origen.

Si tienes información que ayude a la localización de alguna Persona Desaparecida o No Localizada, comunicate desde México al número telefónico 800 028 7783 o WhatsApp 55 1309 9024 y proporciona toda la información que tengas.

Gobierno de México | Gobernación | CNB Comisión Nacional de Búsqueda

ALERTA NACIONAL



ALERTA NACIONAL

La información que se visualiza de la persona desaparecida o no localizada, es recibida e integrada por las autoridades de la Federación y de las Entidades Federativas competentes, por lo que cualquier información que se visualice, puede ser con la autoridad de origen.

FICHA DE BÚSQUEDA DE PERSONA DESAPARECIDA

GILBERTO TORRES VALDOVINOS
Folio Único de Identificación
FI26-1AA83AAB0-4703-4DEE-87D3-6D6A0B477012

Edad al momento de la desaparición: 39 **Edad Actual:** 40
Lugar de nacimiento: BAJA CALIFORNIA
Sexo: HOMBRE **Genero:** MASCULINO
Nacionalidad: MEXICANA **¿Habla español?:** SIN DATO
Idioma o lengua indígena: SIN DATO **Discapacidad:** NO
Fecha de hechos: 21/06/2026 **Hora de hechos:** 00:00 **Fecha de percato:** 21/06/2026 **Hora de percato:** 00:00
Lugar de los hechos: ESTADO: BAJA CALIFORNIA , MUNICIPIO: SAN QUINTÍN
Carpeta de investigación 0201-2026-02391/NUC

DATOS	
Características físicas:	complexion: mediana, cara: redondo, color de la piel: trigueño, cabello: castaño claro rapado liso, ojos: cafés medianos, nariz: achatada, boca: mediana, labios: delgados, estatura: 180 cm, peso: 80kg
Señas particulares:	cicactriz en el menton
Prendas de vestir:	SIN DATO
Autoridades Competentes:	FISCALÍA GENERAL DEL ESTADO DE BAJA CALIFORNIA.

Si tienes información que ayude a la localización de alguna Persona Desaparecida o No Localizada, comunicate desde México al número telefónico 800 028 7783 o WhatsApp 55 1309 9024 y proporciona toda la información que tengas.

Gobierno de México | Gobernación | CNB Comisión Nacional de Búsqueda

ALERTA NACIONAL



ALERTA NACIONAL

La información que se visualiza de la persona desaparecida o no localizada, es recibida e integrada por las autoridades de la Federación y de las Entidades Federativas competentes, por lo que cualquier información que se visualice, puede ser con la autoridad de origen.

FICHA DE BÚSQUEDA DE PERSONA DESAPARECIDA

GILBERTO TORRES VALDOVINOS
Folio Único de Identificación
FI26-1AA83AAB0-4703-4DEE-87D3-6D6A0B477012

Edad al momento de la desaparición: 39 **Edad Actual:** 40
Lugar de nacimiento: BAJA CALIFORNIA
Sexo: HOMBRE **Genero:** MASCULINO
Nacionalidad: MEXICANA **¿Habla español?:** SIN DATO
Idioma o lengua indígena: SIN DATO **Discapacidad:** NO
Fecha de hechos: 21/06/2026 **Hora de hechos:** 00:00 **Fecha de percato:** 21/06/2026 **Hora de percato:** 00:00
Lugar de los hechos: ESTADO: BAJA CALIFORNIA , MUNICIPIO: SAN QUINTÍN
Carpeta de investigación 0201-2026-02391/NUC

DATOS	
Características físicas:	complexion: mediana, cara: redondo, color de la piel: trigueño, cabello: castaño claro rapado liso, ojos: cafés medianos, nariz: achatada, boca: mediana, labios: delgados, estatura: 180 cm, peso: 80kg
Señas particulares:	cicactriz en el menton
Prendas de vestir:	SIN DATO
Autoridades Competentes:	FISCALÍA GENERAL DEL ESTADO DE BAJA CALIFORNIA.

Si tienes información que ayude a la localización de alguna Persona Desaparecida o No Localizada, comunicate desde México al número telefónico 800 028 7783 o WhatsApp 55 1309 9024 y proporciona toda la información que tengas.

Gobierno de México | Gobernación | CNB Comisión Nacional de Búsqueda

ALERTA NACIONAL



ALERTA NACIONAL

FICHA DE BÚSQUEDA DE PERSONA DESAPARECIDA

GUSTAVO ADRIAN SALAS PEREZ
Folio Único de Identificación
FI26-123DB2169-D467-47A5-8969-402A953168C6

Edad al momento de la desaparición: 39 **Edad Actual:** 39
Lugar de nacimiento: SINALOA
Sexo: HOMBRE **Genero:** MASCULINO
Nacionalidad: MEXICANA **¿Habla español?:** SI
Idioma o lengua indígena: SIN DATO **Discapacidad:** NO
Fecha de hechos: 06/05/2026 **Hora de hechos:** 16:00 **Fecha de percato:** 06/05/2026 **Hora de percato:** 16:00
Lugar de los hechos: ESTADO: SINALOA , MUNICIPIO: MAZATLÁN
Carpeta de investigación MAZTL/FEDFP/006690/2026/CI

DATOS

Características físicas:	complexion: mediana, cara: ovalado, color de la piel: moreno, cabello: negro corto liso, ojos: cafés medianos, nariz: recta, boca: mediana, labios: medianos, estatura: 172 cm, peso: 80kg
Señas particulares:	una cicatriz en la palma de la mano derecha, otra cicatriz en la pierna derecha
Prendas de vestir:	SIN DATO
Autoridades Competentes:	FISCALÍA GENERAL DEL ESTADO DE SINALOA.

La información que se visualiza de la persona desaparecida o no localizada, es recibida e integrada por las autoridades de la Federación y de las Entidades Federativas competentes, por lo que cualquier información que se visualice, puede ser con la autoridad de origen.

Si tienes información que ayude a la localización de alguna Persona Desaparecida o No Localizada, comunicate desde México al número telefónico 800 028 7783 o WhatsApp 55 1309 9024 y proporciona toda la información que tengas.

Gobierno de México | Gobernación | CNB Comisión Nacional de Búsqueda

ALERTA NACIONAL



ALERTA NACIONAL

FICHA DE BÚSQUEDA DE PERSONA DESAPARECIDA

JAVIER GUADALUPE CAMACHO JASSO
Folio Único de Identificación
FI26-1106FA0A0-7FB5-43B6-829D-60CFB8414BBE

Edad al momento de la desaparición: 32 **Edad Actual:** 32
Lugar de nacimiento: TAMAULIPAS
Sexo: HOMBRE **Genero:** MASCULINO
Nacionalidad: MEXICANA **¿Habla español?:** SI
Idioma o lengua indígena: SIN DATO **Discapacidad:** NO
Fecha de hechos: 25/08/2026 **Hora de hechos:** 10:00 **Fecha de percato:** 25/08/2026 **Hora de percato:** 10:00
Lugar de los hechos: ESTADO: TAMAULIPAS , MUNICIPIO: REYNOSA
Carpeta de investigación FGJT/FEIDDFP/REY/UE1/00305/2026

DATOS	
Características físicas:	complexion: robusta, cara: redondo, color de la piel: trigueño, cabello: negro corto ondulado, ojos: cafés medianos, nariz: alomada, boca: mediana, labios: delgados, estatura: 172 cm, peso: 99kg
Señas particulares:	en la mano derecha tiene una sonrrisa de una calavera, tiene una verruga en la nuca
Prendas de vestir:	pantalón color: azul, playera color: negro, tenis color: negro
Autoridades Competentes:	FISCALÍA GENERAL DE JUSTICIA DEL ESTADO DE TAMAULIPAS.

La información que se visualiza de la persona desaparecida o no localizada, es recibida e integrada por las autoridades de la Federación y de las Entidades Federativas competentes, por lo que cualquier información que se visualice, puede ser con la autoridad de origen.

Si tienes información que ayude a la localización de alguna Persona Desaparecida o No Localizada, comunicate desde México al número telefónico 800 028 7783 o WhatsApp 55 1309 9024 y proporciona toda la información que tengas.

ALERTA NACIONAL

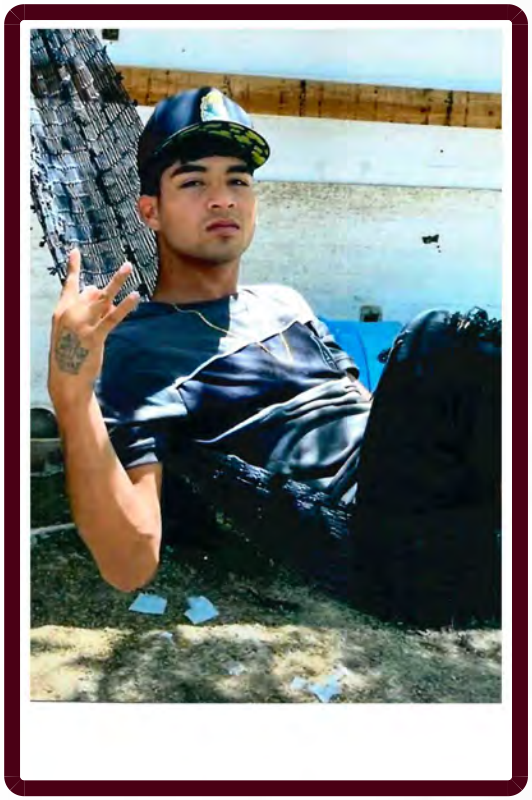

ALERTA NACIONAL

FICHA DE BÚSQUEDA DE PERSONA DESAPARECIDA

JESUS ALEXANDER ARMENTA BENITEZ
Folio Único de Identificación
FI26-1AAF1EEA5-7254-4627-8E9F-15F329A8887B

Edad al momento de la desaparición: 21 **Edad Actual:** 21
Lugar de nacimiento: SINALOA
Sexo: HOMBRE **Genero:** MASCULINO
Nacionalidad: MEXICANA **¿Habla español?:** SI
Idioma o lengua indígena: SIN DATO **Discapacidad:** NO
Fecha de hechos: 25/07/2026 **Hora de hechos:** 12:50 **Fecha de percato:** 25/07/2026 **Hora de percato:** 12:50
Lugar de los hechos: ESTADO: SINALOA , MUNICIPIO: SALVADOR ALVARADO
Carpeta de investigación AHOME/FEDFP/004740/2026/CI

DATOS	
Características físicas:	complexion: delgada, cara: ovalado, color de la piel: moreno, cabello: negro corto liso, ojos: cafés medianos, nariz: recta, boca: mediana, labios: gruesos, estatura: 173 cm, peso: 65kg
Señas particulares:	trae diversos tatuajes en su cuerpo, cuello, brazos
Prendas de vestir:	SIN DATO
Autoridades Competentes:	FISCALÍA GENERAL DEL ESTADO DE SINALOA.

La información que se visualiza de la persona desaparecida o no localizada, es recibida e integrada por las autoridades de la Federación y de las Entidades Federativas competentes, por lo que cualquier información que se visualice, puede ser con la autoridad de origen.

Si tienes información que ayude a la localización de alguna Persona Desaparecida o No Localizada, comunicate desde México al número telefónico 800 028 7783 o WhatsApp 55 1309 9024 y proporciona toda la información que tengas.

Gobierno de México | Gobernación | CNB Comisión Nacional de Búsqueda

ALERTA NACIONAL



ALERTA NACIONAL

FICHA DE BÚSQUEDA DE PERSONA DESAPARECIDA

JOSE MIGUEL GARCIA LEIJA
Folio Único de Identificación
FI26-18C4902EB-4EB2-4FB9-B356-398D33479AE0

Edad al momento de la desaparición: 25 **Edad Actual:** 25
Lugar de nacimiento: TAMAULIPAS
Sexo: HOMBRE **Genero:** MASCULINO
Nacionalidad: MEXICANA **¿Habla español?:** SI
Idioma o lengua indígena: SIN DATO **Discapacidad:** NO
Fecha de hechos: 10/08/2026 **Hora de hechos:** 17:00 **Fecha de percato:** 10/08/2026 **Hora de percato:** 17:00
Lugar de los hechos: ESTADO: TAMAULIPAS , MUNICIPIO: REYNOSA
Carpeta de investigación FGJT/FEIDDFP/REY/UE1/00307/2026

DATOS

Características físicas:	complexion: mediana, cara: redondo, color de la piel: trigueño, cabello: negro corto crespo, ojos: cafés medianos, nariz: recta, boca: mediana, labios: medianos, estatura: 180 cm, peso: 80kg
Señas particulares:	cicatriz pequeña en la cabeza
Prendas de vestir:	SIN DATO
Autoridades Competentes:	FISCALÍA GENERAL DE JUSTICIA DEL ESTADO DE TAMAULIPAS.

La información que se visualiza de la persona desaparecida o no localizada, es recibida e integrada por las autoridades de la Federación y de las Entidades Federativas competentes, por lo que cualquier información que se visualice, puede ser con la autoridad de origen.

Si tienes información que ayude a la localización de alguna Persona Desaparecida o No Localizada, comunicate desde México al número telefónico 800 028 7783 o WhatsApp 55 1309 9024 y proporciona toda la información que tengas.

Gobierno de México | Gobernación | CNB Comisión Nacional de Búsqueda

ALERTA NACIONAL



ALERTA NACIONAL

La información que se visualiza de la persona desaparecida o no localizada, es recibida e integrada por las autoridades de la Federación y de las Entidades Federativas competentes, por lo que cualquier información que se visualice, puede ser con la autoridad de origen.

FICHA DE BÚSQUEDA DE PERSONA DESAPARECIDA

JUAN CARLOS SANTIAGO ANTONIO
Folio Único de Identificación
FI26-11CE2721C-182B-49D4-842C-F1976ACDB65D

Edad al momento de la desaparición: 16 **Edad Actual:** 16
Lugar de nacimiento: NACIONALIDAD EXTRANJERA
Sexo: HOMBRE **Genero:** MASCULINO
Nacionalidad: ESTADOUNIDENSE **¿Habla español?:** SI
Idioma o lengua indígena: SIN DATO **Discapacidad:** NO
Fecha de hechos: 31/08/2026 **Hora de hechos:** 11:00 **Fecha de percato:** 31/08/2026 **Hora de percato:** 11:00
Lugar de los hechos: ESTADO: CIUDAD DE MEXICO , MUNICIPIO: COYOACÁN
Carpeta de investigación CI-E-FDMDFDBP/C/UI-1 C/D/02239/09-2026

DATOS

Características físicas:	complexion: delgada, cara: redondo, color de la piel: moreno, cabello: castaño oscuro corto liso, ojos: cafés medianos, nariz: achatada, boca: grande, labios: gruesos, estatura: 161 cm, peso: 52kg
Señas particulares:	NINGUNA
Prendas de vestir:	botas color: cafe, pantalón color: gris, playera color: azul cielo
Autoridades Competentes:	FISCALÍA GENERAL DE JUSTICIA DE LA CIUDAD DE MÉXICO.

Si tienes información que ayude a la localización de alguna Persona Desaparecida o No Localizada, comunicate desde México al número telefónico 800 028 7783 o WhatsApp 55 1309 9024 y proporciona toda la información que tengas.

Gobierno de México | Gobernación | CNB Comisión Nacional de Búsqueda

ALERTA NACIONAL

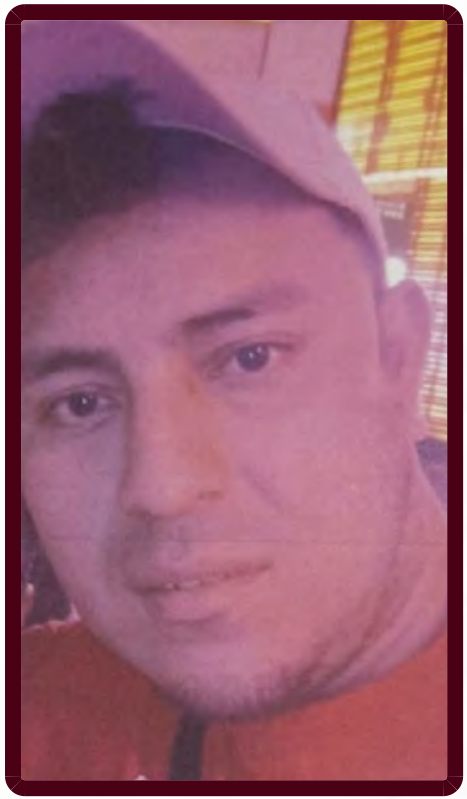

ALERTA NACIONAL

FICHA DE BÚSQUEDA DE PERSONA DESAPARECIDA

LUIS DONALDO GOMEZ LOPEZ
Folio Único de Identificación
FI26-1617B6D06-7EA3-48BC-89A5-3252154A0495

Edad al momento de la desaparición: 30 **Edad Actual:** 30
Lugar de nacimiento: TABASCO
Sexo: HOMBRE **Genero:** MASCULINO
Nacionalidad: MEXICANA **¿Habla español?:** SI
Idioma o lengua indígena: CASTELLANO **Discapacidad:** NO
Fecha de hechos: 15/08/2026 **Hora de hechos:** 15:00 **Fecha de percato:** 15/08/2026 **Hora de percato:** 15:00
Lugar de los hechos: ESTADO: QUINTANA ROO , MUNICIPIO: ISLA MUJERES
Carpeta de investigación FGE/QROO/CAN/UAPD/08/382/2026

DATOS

Características físicas:	complexion: delgada, cara: redondo, color de la piel: blanco, cabello: castaño oscuro corto liso, ojos: cafés medianos, nariz: recta, boca: mediana, labios: delgados, estatura: 170 cm, peso: 80kg
Señas particulares:	en el brazo con la leyenda (diana), en la muñeca cruces de color negro, en el brazo leyeda (grecia) en romano, en el brazo figura de 2 niñas en un sube y bajas, en el brazo sonrisa de un gato
Prendas de vestir:	pantalón color: azul marino, playera color: amarillo/blanco, tenis color: gris
Autoridades Competentes:	FISCALÍA GENERAL DEL ESTADO DE QUINTA ROO.

La información que se visualiza de la persona desaparecida o no localizada, es recibida e integrada por las autoridades de la Federación y de las Entidades Federativas competentes, por lo que cualquier información que se visualice, puede ser con la autoridad de origen.

Si tienes información que ayude a la localización de alguna Persona Desaparecida o No Localizada, comunicate desde México al número telefónico 800 028 7783 o WhatsApp 55 1309 9024 y proporciona toda la información que tengas.

Gobierno de México | Gobernación | CNB Comisión Nacional de Búsqueda

ALERTA NACIONAL



ALERTA NACIONAL

La información que se visualiza de la persona desaparecida o no localizada, es recibida e integrada por las autoridades de la Federación y de las Entidades Federativas competentes, por lo que cualquier información que se visualice, puede ser con la autoridad de origen.

FICHA DE BÚSQUEDA DE PERSONA DESAPARECIDA

LUIS FERNANDO PEREZ SOTO
Folio Único de Identificación
FI26-106E38F83-1D61-440A-8244-A5052892C967

Edad al momento de la desaparición: 15 **Edad Actual:** 15
Lugar de nacimiento: SONORA
Sexo: HOMBRE **Genero:** MASCULINO
Nacionalidad: MEXICANA **¿Habla español?:** SI
Idioma o lengua indígena: SIN DATO **Discapacidad:** NO
Fecha de hechos: 23/07/2026 **Hora de hechos:** 18:45 **Fecha de percato:** 23/07/2026 **Hora de percato:** 18:45
Lugar de los hechos: ESTADO: SONORA , MUNICIPIO: HERMOSILLO
Carpeta de investigación CI/HER/015/02/00572/7-2026

DATOS

Características físicas:	complexion: delgada, cara: ovalado, color de la piel: trigueño, cabello: castaño oscuro corto ondulado, ojos: cafés medianos, nariz: alomada, boca: mediana, labios: medianos, estatura: 170 cm, peso: 68kg
Señas particulares:	despigmentacion de la piel en cara y y cuerpo por el sol
Prendas de vestir:	camiseta color: azul rey, shorts color: gris
Autoridades Competentes:	FISCALÍA GENERAL DE JUSTICIA DEL ESTADO DE SONORA.

Si tienes información que ayude a la localización de alguna Persona Desaparecida o No Localizada, comunicate desde México al número telefónico 800 028 7783 o WhatsApp 55 1309 9024 y proporciona toda la información que tengas.

Gobierno de México | Gobernación | CNB Comisión Nacional de Búsqueda

ALERTA NACIONAL

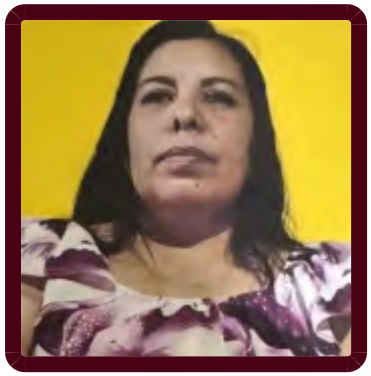

FICHA DE BÚSQUEDA DE PERSONA DESAPARECIDA

MARIA DEL RAYO LOPEZ CORNEJO
Folio Único de Identificación
FI26-103575BF4-A3C8-4069-96D1-F372BB04F791

Edad al momento de la desaparición: 50 **Edad Actual:** 50
Lugar de nacimiento: GUANAJUATO
Sexo: MUJER **Genero:** FEMENINO
Nacionalidad: MEXICANA **¿Habla español?:** SIN DATO
Idioma o lengua indígena: SIN DATO **Discapacidad:** NO
Fecha de hechos: 31/08/2026 **Hora de hechos:** 11:40 **Fecha de percato:** 31/08/2026 **Hora de percato:** 11:40
Lugar de los hechos: ESTADO: PUEBLA , MUNICIPIO: SAN MARTÍN TEXMELUCAN
Carpeta de investigación FGEP/CDI/FEIDDFPDCP/DESAPARECIDOS.L-I/001220/2026

DATOS	
Características físicas:	complexion: robusta, cara: redondo, color de la piel: moreno, cabello: negro largo liso, ojos: cafés grandes, nariz: achatada, boca: grande, labios: gruesos, estatura: 152 cm, peso: 68kg
Señas particulares:	lunar grande a la altura del labio de la boca superior del lado izquierdo
Prendas de vestir:	SIN DATO
Autoridades Competentes:	FISCALÍA GENERAL DEL ESTADO DE PUEBLA.

ALERTA NACIONAL

La información que se visualiza de la persona desaparecida o no localizada, es recibida e integrada por las autoridades de la Federación y de las Entidades Federativas competentes, por lo que cualquier información que se visualice, puede ser con la autoridad de origen.

Si tienes información que ayude a la localización de alguna Persona Desaparecida o No Localizada, comunicate desde México al número telefónico 800 028 7783 o WhatsApp 55 1309 9024 y proporciona toda la información que tengas.

Gobierno de México | Gobernación | CNB Comisión Nacional de Búsqueda

ALERTA NACIONAL



ALERTA NACIONAL

FICHA DE BÚSQUEDA DE PERSONA DESAPARECIDA

MARIBEL SALDAÑA LOPEZ
Folio Único de Identificación
FI26-11F7FE4A1-0497-4056-A0E8-B4530000612D

Edad al momento de la desaparición: 42 **Edad Actual:** 42
Lugar de nacimiento: CIUDAD DE MEXICO
Sexo: MUJER **Genero:** FEMENINO
Nacionalidad: MEXICANA **¿Habla español?:** SIN DATO
Idioma o lengua indígena: SIN DATO **Discapacidad:** NO
Fecha de hechos: 14/08/2026 **Hora de hechos:** 14:00 **Fecha de percato:** 14/08/2026 **Hora de percato:** 15:00
Lugar de los hechos: ESTADO: CIUDAD DE MEXICO , MUNICIPIO: COYOACÁN
Carpeta de investigación CI-E-FDMDFDBP/C/UI-3 C/D/2251/09-2026

DATOS

Características físicas:	complexion: delgada, cara: redondo, color de la piel: moreno, cabello: negro mediano liso, ojos: miel medianos, nariz: achatada, boca: pequeña, estatura: 150 cm, peso: 45kg
Señas particulares:	cicatriz en abdomen por cirugia derivado de lesion por navaja
Prendas de vestir:	SIN DATO
Autoridades Competentes:	FISCALÍA GENERAL DE JUSTICIA DE LA CIUDAD DE MÉXICO.

La información que se visualiza de la persona desaparecida o no localizada, es recibida e integrada por las autoridades de la Federación y de las Entidades Federativas competentes, por lo que cualquier información que se visualice, puede ser con la autoridad de origen.

Si tienes información que ayude a la localización de alguna Persona Desaparecida o No Localizada, comunicate desde México al número telefónico 800 028 7783 o WhatsApp 55 1309 9024 y proporciona toda la información que tengas.

Gobierno de México | Gobernación | CNB Comisión Nacional de Búsqueda

ALERTA NACIONAL



ALERTA NACIONAL

FICHA DE BÚSQUEDA DE PERSONA DESAPARECIDA

RICARDO JAZIEL GARCIA NIEVES
Folio Único de Identificación
FI26-16016E6BA-16C0-44D9-936F-19CAD8B72C59

Edad al momento de la desaparición: 23 **Edad Actual:** 23
Lugar de nacimiento: CIUDAD DE MEXICO
Sexo: HOMBRE **Genero:** MASCULINO
Nacionalidad: MEXICANA **¿Habla español?:** SI
Idioma o lengua indígena: SIN DATO **Discapacidad:** NO
Fecha de hechos: 25/08/2026 **Hora de hechos:** 11:00 **Fecha de percato:** 25/08/2026 **Hora de percato:** 11:00
Lugar de los hechos: ESTADO: GUERRERO , MUNICIPIO: ACAPULCO DE JUÁREZ
Carpeta de investigación 12022510900180290826

DATOS

Características físicas:	complexion: robusta, cara: ovalado, color de la piel: moreno, cabello: negro corto ondulado, ojos: cafés medianos, nariz: achatada, boca: mediana, labios: delgados, estatura: 170 cm, peso: 85kg
Señas particulares:	cicatriz por cirujia en el brazo izquierdo
Prendas de vestir:	SIN DATO
Autoridades Competentes:	FISCALÍA GENERAL DEL ESTADO DE GUERRERO.

La información que se visualiza de la persona desaparecida o no localizada, es recibida e integrada por las autoridades de la Federación y de las Entidades Federativas competentes, por lo que cualquier información que se visualice, puede ser con la autoridad de origen.

Si tienes información que ayude a la localización de alguna Persona Desaparecida o No Localizada, comunicate desde México al número telefónico 800 028 7783 o WhatsApp 55 1309 9024 y proporciona toda la información que tengas.

Gobierno de México | Gobernación | CNB Comisión Nacional de Búsqueda

ALERTA NACIONAL

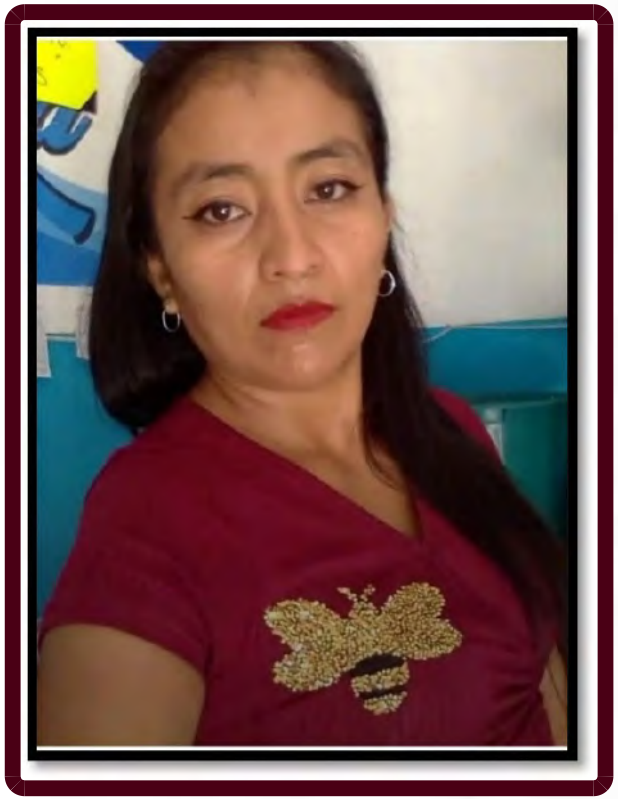

ALERTA NACIONAL

FICHA DE BÚSQUEDA DE PERSONA DESAPARECIDA

ROSY ARALY MATUS RIOS
Folio Único de Identificación
FI26-1370316C6-0335-4708-AAA5-2E1C7DC53C4F

Edad al momento de la desaparición: 36 **Edad Actual:** 36
Lugar de nacimiento: VERACRUZ
Sexo: MUJER **Genero:** FEMENINO
Nacionalidad: MEXICANA **¿Habla español?:** SI
Idioma o lengua indígena: SIN DATO **Discapacidad:** NO
Fecha de hechos: 17/07/2026 **Hora de hechos:** 16:00 **Fecha de percato:** 17/07/2026 **Hora de percato:** 16:00
Lugar de los hechos: ESTADO: VERACRUZ , MUNICIPIO: ACAYUCAN
Carpeta de investigación CTZ/FIM/FEADPD/135/2026

DATOS

Características físicas:	complexion: delgada, cara: ovalado, color de la piel: moreno, cabello: castaño oscuro largo liso, ojos: cafés medianos, nariz: recta, boca: mediana, labios: medianos, estatura: 150 cm, peso: 55kg
Señas particulares:	lunares
Prendas de vestir:	SIN DATO
Autoridades Competentes:	FISCALÍA GENERAL DEL ESTADO DE VERACRUZ DE IGNACIO DE LA LLAVE.

La información que se visualiza de la persona desaparecida o no localizada, es recibida e integrada por las autoridades de la Federación y de las Entidades Federativas competentes, por lo que cualquier información que se visualice, puede ser con la autoridad de origen.

Si tienes información que ayude a la localización de alguna Persona Desaparecida o No Localizada, comunicate desde México al número telefónico 800 028 7783 o WhatsApp 55 1309 9024 y proporciona toda la información que tengas.

Gobierno de México | Gobernación | CNB Comisión Nacional de Búsqueda

ALERTA NACIONAL



ALERTA NACIONAL

FICHA DE BÚSQUEDA DE PERSONA DESAPARECIDA

ANA PRICILA HEREDIA TORAL
Folio Único de Identificación
FI26-136248663-41B8-4B10-BC6D-0D2C2D8E3C7C

Edad al momento de la desaparición: 15 **Edad Actual:** 15
Lugar de nacimiento: VERACRUZ
Sexo: MUJER **Genero:** FEMENINO
Nacionalidad: MEXICANA **¿Habla español?:** SI
Idioma o lengua indígena: SIN DATO **Discapacidad:** NO
Fecha de hechos: 27/08/2026 **Hora de hechos:** 07:00 **Fecha de percato:** 27/08/2026 **Hora de percato:** 07:00
Lugar de los hechos: ESTADO: VERACRUZ , MUNICIPIO: VERACRUZ
Carpeta de investigación VER/FIM/FEADPD/194/2026

DATOS

Características físicas:	complexion: delgada, cara: redondo, color de la piel: blanco, cabello: negro mediano liso, ojos: cafés pequeños, nariz: recta, boca: mediana, labios: delgados, estatura: 155 cm, peso: 55kg
Señas particulares:	lunar en la nariz
Prendas de vestir:	SIN DATO
Autoridades Competentes:	FISCALÍA GENERAL DEL ESTADO DE VERACRUZ DE IGNACIO DE LA LLAVE.

La información que se visualiza de la persona desaparecida o no localizada, es recibida e integrada por las autoridades de la Federación y de las Entidades Federativas competentes, por lo que cualquier información que se visualice, puede ser con la autoridad de origen.

Si tienes información que ayude a la localización de alguna Persona Desaparecida o No Localizada, comunicate desde México al número telefónico 800 028 7783 o WhatsApp 55 1309 9024 y proporciona toda la información que tengas.

Gobierno de México | Gobernación | CNB Comisión Nacional de Búsqueda

ALERTA NACIONAL



ALERTA NACIONAL

FICHA DE BÚSQUEDA DE PERSONA DESAPARECIDA

ASTRID RUBI CRUZ DELGADO
Folio Único de Identificación
FI26-172A1BAFF-40BC-4F80-B558-8F408B2601E4

Edad al momento de la desaparición: 6 **Edad Actual:** 6
Lugar de nacimiento: ESTADO DE MEXICO
Sexo: MUJER **Genero:** FEMENINO
Nacionalidad: MEXICANA **¿Habla español?:** SIN DATO
Idioma o lengua indígena: SIN DATO **Discapacidad:** NO
Fecha de hechos: 22/08/2026 **Hora de hechos:** 12:00 **Fecha de percato:** 22/08/2026 **Hora de percato:** 12:00
Lugar de los hechos: ESTADO: CIUDAD DE MEXICO , MUNICIPIO: AZCAPOTZALCO
Carpeta de investigación CI-E-FDMDFDBP/C/UI-2 C/D/02245/09-2026

DATOS

Características físicas:	complexion: delgada, cara: ovalado, color de la piel: blanco, cabello: negro mediano liso, ojos: negros medianos, nariz: recta, labios: delgados, estatura: 130 cm, peso: 45kg
Señas particulares:	lunar en la frente de lado izquierdo
Prendas de vestir:	SIN DATO
Autoridades Competentes:	FISCALÍA GENERAL DE JUSTICIA DE LA CIUDAD DE MÉXICO.

La información que se visualiza de la persona desaparecida o no localizada, es recibida e integrada por las autoridades de la Federación y de las Entidades Federativas competentes, por lo que cualquier información que se visualice, puede ser con la autoridad de origen.

Si tienes información que ayude a la localización de alguna Persona Desaparecida o No Localizada, comunicate desde México al número telefónico 800 028 7783 o WhatsApp 55 1309 9024 y proporciona toda la información que tengas.

Gobierno de México | Gobernación | CNB Comisión Nacional de Búsqueda

ALERTA NACIONAL



FICHA DE BÚSQUEDA DE PERSONA DESAPARECIDA

FELIX MIGUEL ANTONIO GARCIA VEGA
Folio Único de Identificación
FI26-1DF693302-8118-481D-AA3B-6BADEB51C854

Edad al momento de la desaparición: 31 **Edad Actual:** 32
Lugar de nacimiento: TAMAULIPAS
Sexo: HOMBRE **Genero:** MASCULINO
Nacionalidad: MEXICANA **¿Habla español?:** SI
Idioma o lengua indígena: SIN DATO **Discapacidad:** NO
Fecha de hechos: 14/07/2026 **Hora de hechos:** 09:00 **Fecha de percato:** 14/07/2026 **Hora de percato:** 09:00
Lugar de los hechos: ESTADO: TAMAULIPAS , MUNICIPIO: HIDALGO
Carpeta de investigación FGJT/FEIDDFP/VIC/UE1/00189/2026

DATOS

Características físicas:	complexion: delgada, cara: rectangular, color de la piel: trigueño, cabello: negro corto liso, ojos: cafés medianos, nariz: recta, boca: pequeña, labios: medianos, estatura: 170 cm, peso: 50kg
Señas particulares:	cicatriz del lado izquierdo de la cara
Prendas de vestir:	pantalón color: azul, playera color: negro, tenis color: negro
Autoridades Competentes:	FISCALÍA GENERAL DE JUSTICIA DEL ESTADO DE TAMAULIPAS.

ALERTA NACIONAL

La información que se visualiza de la persona desaparecida o no localizada, es recibida e integrada por las autoridades de la Federación y de las Entidades Federativas competentes, por lo que cualquier información que se visualice, puede ser con la autoridad de origen.

Si tienes información que ayude a la localización de alguna Persona Desaparecida o No Localizada, comunicate desde México al número telefónico 800 028 7783 o WhatsApp 55 1309 9024 y proporciona toda la información que tengas.

Gobierno de México | Gobernación | CNB Comisión Nacional de Búsqueda

ALERTA NACIONAL



ALERTA NACIONAL

FICHA DE BÚSQUEDA DE PERSONA DESAPARECIDA

GERARDO ROSALES GARCIA
Folio Único de Identificación
FI26-1E767DE11-B2B9-44C7-A5C1-1BA2FEE9EF9F

Edad al momento de la desaparición: 49 **Edad Actual:** 49
Lugar de nacimiento: ZACATECAS
Sexo: HOMBRE **Genero:** MASCULINO
Nacionalidad: MEXICANA **¿Habla español?:** SI
Idioma o lengua indígena: SIN DATO **Discapacidad:** NO
Fecha de hechos: 13/08/2026 **Hora de hechos:** 18:00 **Fecha de percato:** 13/08/2026 **Hora de percato:** 18:00
Lugar de los hechos: ESTADO: JALISCO , MUNICIPIO: TLAJOMULCO DE ZÚÑIGA
Carpeta de investigación 52977/2026

DATOS	
Características físicas:	complexion: delgada, color de la piel: moreno, cabello: castaño oscuro corto liso, ojos: cafés pequeños, nariz: achatada, boca: grande, labios: gruesos, estatura: 170 cm, peso: 65kg
Señas particulares:	cara con arrugas
Prendas de vestir:	SIN DATO
Autoridades Competentes:	FISCALÍA GENERAL DEL ESTADO DE JALISCO.

La información que se visualiza de la persona desaparecida o no localizada, es recibida e integrada por las autoridades de la Federación y de las Entidades Federativas competentes, por lo que cualquier información que se visualice, puede ser con la autoridad de origen.

Si tienes información que ayude a la localización de alguna Persona Desaparecida o No Localizada, comunicate desde México al número telefónico 800 028 7783 o WhatsApp 55 1309 9024 y proporciona toda la información que tengas.

Gobierno de México | Gobernación | CNB Comisión Nacional de Búsqueda

ALERTA NACIONAL



FICHA DE BÚSQUEDA DE PERSONA DESAPARECIDA

IVAN SILVA SILAHUA
Folio Único de Identificación
FI26-122581E8E-6327-455D-9EF1-44C2A594BE36

Edad al momento de la desaparición: 31 **Edad Actual:** 31
Lugar de nacimiento: MICHOACAN
Sexo: HOMBRE **Genero:** MASCULINO
Nacionalidad: MEXICANA **¿Habla español?:** SI
Idioma o lengua indígena: SIN DATO **Discapacidad:** NO
Fecha de hechos: 29/08/2026 **Hora de hechos:** 02:23 **Fecha de percato:** 29/08/2026 **Hora de percato:** 02:23
Lugar de los hechos: ESTADO: MICHOACAN , MUNICIPIO: MORELIA
Carpeta de investigación FEPD/37507/2026

DATOS

Características físicas:	complexion: delgada, cara: ovalado, color de la piel: blanco, cabello: negro corto liso, boca: mediana, labios: delgados, estatura: 170 cm, peso: 75kg
Señas particulares:	cicatriz de acne en cara.
Prendas de vestir:	SIN DATO
Autoridades Competentes:	FISCALÍA GENERAL DEL ESTADO DE MICHOACÁN.

ALERTA NACIONAL

La información que se visualiza de la persona desaparecida o no localizada, es recibida e integrada por las autoridades de la Federación y de las Entidades Federativas competentes, por lo que cualquier información que se visualice, puede ser con la autoridad de origen.

Si tienes información que ayude a la localización de alguna Persona Desaparecida o No Localizada, comunicate desde México al número telefónico 800 028 7783 o WhatsApp 55 1309 9024 y proporciona toda la información que tengas.

Gobierno de México | Gobernación | CNB Comisión Nacional de Búsqueda

ALERTA NACIONAL



ALERTA NACIONAL

FICHA DE BÚSQUEDA DE PERSONA DESAPARECIDA

JOHANNA AURORA AREVALO VILLORDO
Folio Único de Identificación
FI26-152553F3F-DDF0-45AB-B359-7C71AEFD20BD

Edad al momento de la desaparición: 21 **Edad Actual:** 21
Lugar de nacimiento: ESTADO DE MEXICO
Sexo: MUJER **Genero:** FEMENINO
Nacionalidad: MEXICANA **¿Habla español?:** SI
Idioma o lengua indígena: SIN DATO **Discapacidad:** NO
Fecha de hechos: 27/08/2026 **Hora de hechos:** 20:30 **Fecha de percato:** 29/08/2026 **Hora de percato:** 01:40
Lugar de los hechos: ESTADO: HIDALGO , MUNICIPIO: TIZAYUCA
Carpeta de investigación 13-2026-03478

DATOS

Características físicas:	complexion: mediana, cara: ovalado, color de la piel: moreno, cabello: negro largo ondulado, ojos: cafés pequeños, boca: mediana, labios: medianos, estatura: 155 cm, peso: 43kg
Señas particulares:	uno, que se localizan en el brazo izquierdo y con forma de luna y un sol y el nmero 1983 , en color verde, cicatriz color rosa, de 15 quince centmetros, en forma lineal, en del tobillo a la pantalla del lado derecho y en lado derecho del cuello tiene cicatrices en forma de redonda, de color rosa, color negro, en el lado izquierdo del labio superior
Prendas de vestir:	camisa color: rosa, chamarra color: negro, pantalón color: negro, zapatos color: blanco
Autoridades Competentes:	PROCURADURÍA GENERAL DE JUSTICIA DEL ESTADO DE HIDALGO.

La información que se visualiza de la persona desaparecida o no localizada, es recibida e integrada por las autoridades de la Federación y de las Entidades Federativas competentes, por lo que cualquier información que se visualice, puede ser con la autoridad de origen.

Si tienes información que ayude a la localización de alguna Persona Desaparecida o No Localizada, comunicate desde México al número telefónico 800 028 7783 o WhatsApp 55 1309 9024 y proporciona toda la información que tengas.

Gobierno de México | Gobernación | CNB Comisión Nacional de Búsqueda

ALERTA NACIONAL

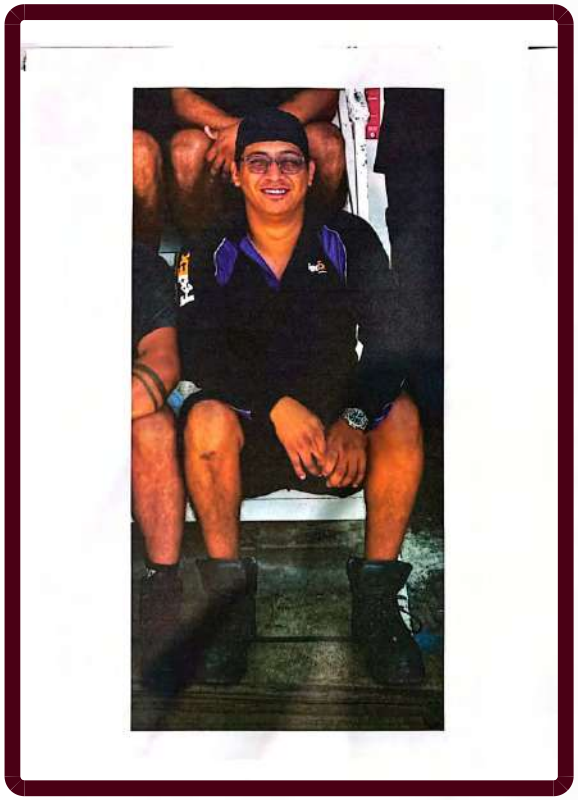

ALERTA NACIONAL

La información que se visualiza de la persona desaparecida o no localizada, es recibida e integrada por las autoridades de la Federación y de las Entidades Federativas competentes, por lo que cualquier información que se visualice, puede ser con la autoridad de origen.

FICHA DE BÚSQUEDA DE PERSONA DESAPARECIDA

JOSE MANUEL MAYO GOMEZ
Folio Único de Identificación
FI26-1AA359697-D817-40DA-AEF0-8C511E5C7B2A

Edad al momento de la desaparición: 29 **Edad Actual:** 29
Lugar de nacimiento: GUERRERO
Sexo: HOMBRE **Genero:** MASCULINO
Nacionalidad: MEXICANA **¿Habla español?:** SI
Idioma o lengua indígena: SIN DATO **Discapacidad:** NO
Fecha de hechos: 27/08/2026 **Hora de hechos:** 12:00 **Fecha de percato:** 27/08/2026 **Hora de percato:** 12:00
Lugar de los hechos: ESTADO: GUERRERO , MUNICIPIO: JOSÉ AZUETA
Carpeta de investigación 12130570500762280826

DATOS

Características físicas:	complexion: robusta, cara: ovalado, color de la piel: moreno, cabello: negro corto liso, ojos: cafés pequeños, nariz: achatada, boca: mediana, labios: delgados, estatura: 165 cm, peso: 70kg
Señas particulares:	cicatriz de lado izquierdo de cosedura
Prendas de vestir:	SIN DATO
Autoridades Competentes:	FISCALÍA GENERAL DEL ESTADO DE GUERRERO.

Si tienes información que ayude a la localización de alguna Persona Desaparecida o No Localizada, comunicate desde México al número telefónico 800 028 7783 o WhatsApp 55 1309 9024 y proporciona toda la información que tengas.

Gobierno de México | Gobernación | CNB Comisión Nacional de Búsqueda

ALERTA NACIONAL



FICHA DE BÚSQUEDA DE PERSONA DESAPARECIDA

LUIS ANGEL AINZA CARRILLO
Folio Único de Identificación
FI26-18246FA94-DB3E-427C-8F46-201334B765C2

Edad al momento de la desaparición: 17 **Edad Actual:** 17
Lugar de nacimiento: SONORA
Sexo: HOMBRE **Genero:** MASCULINO
Nacionalidad: MEXICANA **¿Habla español?:** SI
Idioma o lengua indígena: SIN DATO **Discapacidad:** NO
Fecha de hechos: 10/08/2026 **Hora de hechos:** 14:30 **Fecha de percato:** 10/08/2026 **Hora de percato:** 16:00
Lugar de los hechos: ESTADO: SONORA , MUNICIPIO: AGUA PRIETA
Carpeta de investigación CI/APR/234/234/00564/08-2026

DATOS	
Características físicas:	complexion: robusta, cara: redondo, color de la piel: trigueño, cabello: castaño claro corto liso, ojos: cafés medianos, nariz: recta, boca: mediana, labios: gruesos, estatura: 178 cm, peso: 90kg
Señas particulares:	lunar en la espalda del lado izquierdo de color cafe oscuro, cicatriz en la mejilla izquierda
Prendas de vestir:	pantalón color: azul, playera color: azul cielo, tenis color: negro
Autoridades Competentes:	FISCALÍA GENERAL DE JUSTICIA DEL ESTADO DE SONORA.

ALERTA NACIONAL

La información que se visualiza de la persona desaparecida o no localizada, es recibida e integrada por las autoridades de la Federación y de las Entidades Federativas competentes, por lo que cualquier información que se visualice, puede ser con la autoridad de origen.

Si tienes información que ayude a la localización de alguna Persona Desaparecida o No Localizada, comunicate desde México al número telefónico 800 028 7783 o WhatsApp 55 1309 9024 y proporciona toda la información que tengas.

ALERTA NACIONAL



ALERTA NACIONAL

La información que se visualiza de la persona desaparecida o no localizada, es recibida e integrada por las autoridades de la Federación y de las Entidades Federativas competentes, por lo que cualquier información que se visualice, puede ser con la autoridad de origen.

FICHA DE BÚSQUEDA DE PERSONA DESAPARECIDA

MANUEL DONALDO REALPOZO ROMERO
Folio Único de Identificación
FI26-1A8773558-612C-4076-A383-01C6445B24C1

Edad al momento de la desaparición: 26 **Edad Actual:** 29
Lugar de nacimiento: QUINTANA ROO
Sexo: HOMBRE **Genero:** MASCULINO
Nacionalidad: MEXICANA **¿Habla español?:** SI
Idioma o lengua indígena: SIN DATO **Discapacidad:** NO
Fecha de hechos: 15/03/2023 **Hora de hechos:** 09:42 **Fecha de percato:** 18/03/2023 **Hora de percato:** 12:43
Lugar de los hechos: ESTADO: QUINTANA ROO , MUNICIPIO: OTHÓN P. BLANCO
Carpeta de investigación FGE/QROO/OPB/03/1549/2023

DATOS

Características físicas:	complexion: robusta, cara: redondo, color de la piel: moreno, cabello: negro corto liso, ojos: cafés medianos, nariz: recta, boca: pequeña, labios: delgados, estatura: 165 cm, peso: 120kg
Señas particulares:	lunar en el labio inferior, leon, hongo verde de mario en su brazo, oso con paiseja en su pierna, un escarabajo en su pierna, fecha de nacimiento en su brazo
Prendas de vestir:	camisa color: negro/blanco, pantalón color: azul, playera color: negro, shorts color: negro, tenis color: blanco/verde
Autoridades Competentes:	FISCALÍA GENERAL DEL ESTADO DE QUINTA ROO.

Si tienes información que ayude a la localización de alguna Persona Desaparecida o No Localizada, comunicate desde México al número telefónico 800 028 7783 o WhatsApp 55 1309 9024 y proporciona toda la información que tengas.

Gobierno de México | Gobernación | CNB Comisión Nacional de Búsqueda

ALERTA NACIONAL



ALERTA NACIONAL

La información que se visualiza de la persona desaparecida o no localizada, es recibida e integrada por las autoridades de la Federación y de las Entidades Federativas competentes, por lo que cualquier información que se visualice, puede ser con la autoridad de origen.

FICHA DE BÚSQUEDA DE PERSONA DESAPARECIDA

MARCO ANTONIO GALLARDO ROQUE
Folio Único de Identificación
FI26-1C98C7EDB-8486-46F4-8AF6-D87232D85DCE

Edad al momento de la desaparición: 30 **Edad Actual:** 32
Lugar de nacimiento: QUINTANA ROO
Sexo: HOMBRE **Genero:** MASCULINO
Nacionalidad: MEXICANA **¿Habla español?:** SI
Idioma o lengua indígena: SIN DATO **Discapacidad:** NO
Fecha de hechos: 15/06/2024 **Hora de hechos:** 16:30 **Fecha de percato:** 17/06/2024 **Hora de percato:** 13:00
Lugar de los hechos: ESTADO: QUINTANA ROO , MUNICIPIO: OTHÓN P. BLANCO
Carpeta de investigación FGE/QROO/OPB/06/3381/2024

DATOS	
Características físicas:	complexion: robusta, cara: ovalado, color de la piel: moreno, cabello: castaño oscuro corto crespo, ojos: cafés grandes, nariz: recta, boca: mediana, labios: gruesos, estatura: 177 cm, peso: 115kg
Señas particulares:	quiste en el muslo izquierdo, cicatriz en el labio superior, cicatriz en la pierna izquierda, tatuaje en el antebrazo derecho de la santa muerte con los nombres miguel a pedro a, tatuaje en la pierna derecha de un pez coi, tatuaje en la pierna izquierda de un jaguar, una calavera y un rostro de bad boy, tatuaje en la espalda de la palabra kiri, tatuaje en una de sus piernas del nombre maribel, en ambos amplatos tiene tribales en forma de remolinio
Prendas de vestir:	playera color: negro, shorts color: negro
Autoridades Competentes:	FISCALÍA GENERAL DEL ESTADO DE QUINTA ROO.

Si tienes información que ayude a la localización de alguna Persona Desaparecida o No Localizada, comunicate desde México al número telefónico 800 028 7783 o WhatsApp 55 1309 9024 y proporciona toda la información que tengas.

Gobierno de México | Gobernación | CNB Comisión Nacional de Búsqueda

ALERTA NACIONAL

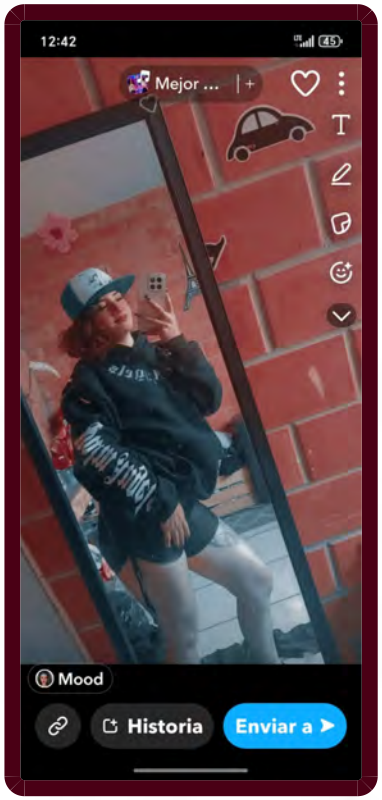

ALERTA NACIONAL

FICHA DE BÚSQUEDA DE PERSONA DESAPARECIDA

MILAGROS GUILLEN CELIS
Folio Único de Identificación
FI26-16CFAD190-59C4-4256-AFC6-35A3ABE1F00A

Edad al momento de la desaparición: 18 **Edad Actual:** 18
Lugar de nacimiento: VERACRUZ
Sexo: MUJER **Genero:** FEMENINO
Nacionalidad: MEXICANA **¿Habla español?:** SIN DATO
Idioma o lengua indígena: SIN DATO **Discapacidad:** NO
Fecha de hechos: 18/07/2026 **Hora de hechos:** 23:30 **Fecha de percato:** 18/07/2026 **Hora de percato:** 23:30
Lugar de los hechos: ESTADO: PUEBLA , MUNICIPIO: PUEBLA
Carpeta de investigación FGEP/CDI/FEIDDFPDCP/DESAPARECIDOS-I/001128/2026

DATOS	
Características físicas:	complexion: mediana, cara: ovalado, color de la piel: blanco, cabello: negro corto ondulado, ojos: cafés medianos, nariz: recta, boca: mediana, labios: delgados, estatura: 160 cm, peso: 60kg
Señas particulares:	NINGUNA
Prendas de vestir:	blusa, pantiblusa, bluson color: blanco, pantalón color: azul, sudadera color: negro, tenis color: gris
Autoridades Competentes:	FISCALÍA GENERAL DEL ESTADO DE PUEBLA.

La información que se visualiza de la persona desaparecida o no localizada, es recibida e integrada por las autoridades de la Federación y de las Entidades Federativas competentes, por lo que cualquier información que se visualice, puede ser con la autoridad de origen.

Si tienes información que ayude a la localización de alguna Persona Desaparecida o No Localizada, comunicate desde México al número telefónico 800 028 7783 o WhatsApp 55 1309 9024 y proporciona toda la información que tengas.

Gobierno de México | Gobernación | CNB Comisión Nacional de Búsqueda

ALERTA NACIONAL



ALERTA NACIONAL

FICHA DE BÚSQUEDA DE PERSONA DESAPARECIDA

NORMA GOMEZ SANTIZ
Folio Único de Identificación
FI26-123AC604F-73B3-478C-B36D-30FF6A86C5B4

Edad al momento de la desaparición: 33 **Edad Actual:** 33
Lugar de nacimiento: CHIAPAS
Sexo: MUJER **Genero:** FEMENINO
Nacionalidad: MEXICANA **¿Habla español?:** SI
Idioma o lengua indígena: SIN DATO **Discapacidad:** NO
Fecha de hechos: 12/08/2026 **Hora de hechos:** 15:30 **Fecha de percato:** 13/08/2026 **Hora de percato:** 12:00
Lugar de los hechos: ESTADO: SONORA , MUNICIPIO: NAVOJOA
Carpeta de investigación CI/NAV/181/181/00597/8-2026

DATOS

Características físicas:	complexion: robusta, cara: redondo, color de la piel: moreno, cabello: negro largo liso, ojos: negros medianos, nariz: achatada, boca: mediana, labios: gruesos, estatura: 160 cm, peso: 80kg
Señas particulares:	NINGUNA
Prendas de vestir:	camiseta color: negro, pantalón color: negro, tenis color: blanco
Autoridades Competentes:	FISCALÍA GENERAL DE JUSTICIA DEL ESTADO DE SONORA.

La información que se visualiza de la persona desaparecida o no localizada, es recibida e integrada por las autoridades de la Federación y de las Entidades Federativas competentes, por lo que cualquier información que se visualice, puede ser con la autoridad de origen.

Si tienes información que ayude a la localización de alguna Persona Desaparecida o No Localizada, comunicate desde México al número telefónico 800 028 7783 o WhatsApp 55 1309 9024 y proporciona toda la información que tengas.

Gobierno de México | Gobernación | CNB Comisión Nacional de Búsqueda

ALERTA NACIONAL

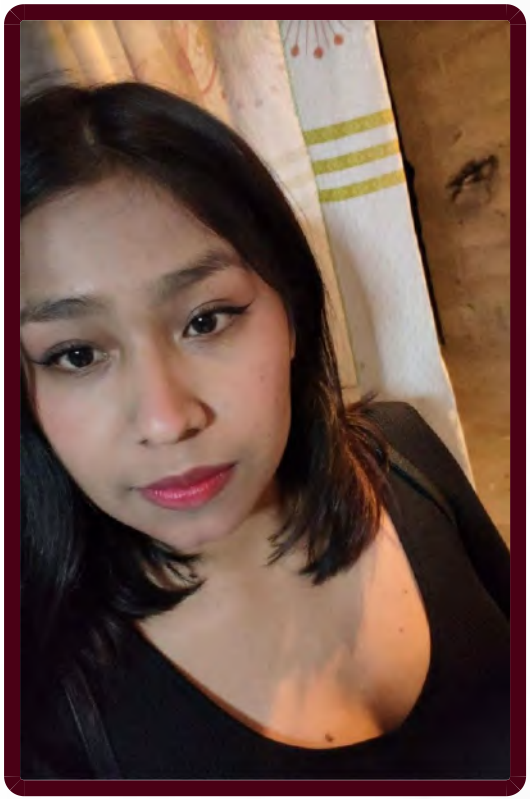

ALERTA NACIONAL

FICHA DE BÚSQUEDA DE PERSONA DESAPARECIDA

YARITZI ALESSANDRA GONZALEZ HERNANDEZ
Folio Único de Identificación
FI26-123083ECF-B028-4ECC-9EAC-3131B9A5CE4F

Edad al momento de la desaparición: 21 **Edad Actual:** 21
Lugar de nacimiento: GUERRERO
Sexo: MUJER **Genero:** FEMENINO
Nacionalidad: MEXICANA **¿Habla español?:** SI
Idioma o lengua indígena: SIN DATO **Discapacidad:** NO
Fecha de hechos: 12/07/2026 **Hora de hechos:** 12:00 **Fecha de percato:** 30/08/2026 **Hora de percato:** 18:36
Lugar de los hechos: ESTADO: HIDALGO , MUNICIPIO: TULA DE ALLENDE
Carpeta de investigación 16-2026-02914

DATOS	
Características físicas:	complexion: robusta, cara: ovalado, color de la piel: moreno, cabello: castaño oscuro largo liso, ojos: cafés grandes, nariz: recta, boca: mediana, labios: medianos, estatura: 161 cm, peso: 60kg
Señas particulares:	mancha color cafe en la espalda baja del lado izquierdo.
Prendas de vestir:	pantalón color: azul cielo, sudadera color: rosa
Autoridades Competentes:	PROCURADURÍA GENERAL DE JUSTICIA DEL ESTADO DE HIDALGO.

La información que se visualiza de la persona desaparecida o no localizada, es recibida e integrada por las autoridades de la Federación y de las Entidades Federativas competentes, por lo que cualquier información que se visualice, puede ser con la autoridad de origen.

Si tienes información que ayude a la localización de alguna Persona Desaparecida o No Localizada, comunicate desde México al número telefónico 800 028 7783 o WhatsApp 55 1309 9024 y proporciona toda la información que tengas.

Gobierno de México | Gobernación | CNB Comisión Nacional de Búsqueda

ALERTA NACIONAL



ALERTA NACIONAL

FICHA DE BÚSQUEDA DE PERSONA DESAPARECIDA

ALDO YAHIR DOMINGUEZ HERNANDEZ
Folio Único de Identificación
FI26-160266A38-3620-4D16-BB26-6AA53B915D00

Edad al momento de la desaparición: 24 **Edad Actual:** 24
Lugar de nacimiento: TAMAULIPAS
Sexo: HOMBRE **Genero:** MASCULINO
Nacionalidad: MEXICANA **¿Habla español?:** SI
Idioma o lengua indígena: SIN DATO **Discapacidad:** NO
Fecha de hechos: 27/08/2026 **Hora de hechos:** 11:15 **Fecha de percato:** 27/08/2026 **Hora de percato:** 11:15
Lugar de los hechos: ESTADO: TAMAULIPAS , MUNICIPIO: REYNOSA
Carpeta de investigación FGJT/FEIDDFP/REY/UE1/00302/2026

DATOS	
Características físicas:	complexion: mediana, cara: ovalado, color de la piel: moreno, cabello: negro corto ondulado, ojos: cafés pequeños, nariz: recta, boca: mediana, labios: medianos, estatura: 170 cm, peso: 80kg
Señas particulares:	en el lado izquierdo del pecho tiene tatuado la imagen de un jordan, cicatriz en la ceja izquierda, de aproximadamente siete centmetros en clavcula , de aproximadamente 4 centmetros en el lado derecho del abdomen
Prendas de vestir:	pantalón color: azul, playera color: negro, tenis color: negro
Autoridades Competentes:	FISCALÍA GENERAL DE JUSTICIA DEL ESTADO DE TAMAULIPAS.

La información que se visualiza de la persona desaparecida o no localizada, es recibida e integrada por las autoridades de la Federación y de las Entidades Federativas competentes, por lo que cualquier información que se visualice, puede ser con la autoridad de origen.

Si tienes información que ayude a la localización de alguna Persona Desaparecida o No Localizada, comunicate desde México al número telefónico 800 028 7783 o WhatsApp 55 1309 9024 y proporciona toda la información que tengas.

ALERTA NACIONAL



ALERTA NACIONAL

La información que se visualiza de la persona desaparecida o no localizada, es recibida e integrada por las autoridades de la Federación y de las Entidades Federativas competentes, por lo que cualquier información que se visualice, puede ser con la autoridad de origen.

FICHA DE BÚSQUEDA DE PERSONA DESAPARECIDA

BELIZARIO GAXIOLA FIERRO
Folio Único de Identificación
FI26-1466ACC2D-DA59-4C49-9BA2-DE1E9E9B210C

Edad al momento de la desaparición: 35 **Edad Actual:** 35
Lugar de nacimiento: SINALOA
Sexo: HOMBRE **Genero:** MASCULINO
Nacionalidad: MEXICANA **¿Habla español?:** SIN DATO
Idioma o lengua indígena: SIN DATO **Discapacidad:** NO
Fecha de hechos: 01/03/2026 **Hora de hechos:** 00:00 **Fecha de percato:** 01/03/2026 **Hora de percato:** 00:00
Lugar de los hechos: ESTADO: SINALOA , MUNICIPIO: CULIACÁN
Carpeta de investigación CLN/FEDFP/002551/2026/CI

DATOS

Características físicas:	complexion: mediana, color de la piel: trigueño, cabello: castaño oscuro corto ondulado, ojos: cafés medianos, nariz: recta, boca: mediana, labios: medianos, estatura: 175 cm, peso: 78kg
Señas particulares:	tatuaje del guason en el brazo derecho., cicatriz vertical en la parte media del abdomen.
Prendas de vestir:	ropa interior color: azul
Autoridades Competentes:	FISCALÍA GENERAL DEL ESTADO DE SINALOA.

Si tienes información que ayude a la localización de alguna Persona Desaparecida o No Localizada, comunicate desde México al número telefónico 800 028 7783 o WhatsApp 55 1309 9024 y proporciona toda la información que tengas.

Gobierno de México | Gobernación | CNB Comisión Nacional de Búsqueda

ALERTA NACIONAL



ALERTA NACIONAL

FICHA DE BÚSQUEDA DE PERSONA DESAPARECIDA

DIEGO ALBERTO ROSAS COTA
Folio Único de Identificación
FI26-199250376-B980-4CAD-BA46-7A66D4C6DA78

Edad al momento de la desaparición: 18 **Edad Actual:** 18
Lugar de nacimiento: SONORA
Sexo: HOMBRE **Genero:** MASCULINO
Nacionalidad: MEXICANA **¿Habla español?:** SI
Idioma o lengua indígena: SIN DATO **Discapacidad:** NO
Fecha de hechos: 24/08/2026 **Hora de hechos:** 12:00 **Fecha de percato:** 25/08/2026 **Hora de percato:** 15:00
Lugar de los hechos: ESTADO: SONORA , MUNICIPIO: NOGALES
Carpeta de investigación CI/NAV/105/84/00212/8-2026

DATOS	
Características físicas:	complexion: robusta, cara: redondo, color de la piel: trigueño, cabello: castaño oscuro corto liso, ojos: cafés medianos, nariz: achatada, boca: grande, labios: gruesos, estatura: 175 cm, peso: 100kg
Señas particulares:	lunar mejilla derecha
Prendas de vestir:	camiseta color: negro, pantalón color: azul, tenis color: negro
Autoridades Competentes:	FISCALÍA GENERAL DE JUSTICIA DEL ESTADO DE SONORA.

La información que se visualiza de la persona desaparecida o no localizada, es recibida e integrada por las autoridades de la Federación y de las Entidades Federativas competentes, por lo que cualquier información que se visualice, puede ser con la autoridad de origen.

Si tienes información que ayude a la localización de alguna Persona Desaparecida o No Localizada, comunicate desde México al número telefónico 800 028 7783 o WhatsApp 55 1309 9024 y proporciona toda la información que tengas.

Gobierno de México | Gobernación | CNB Comisión Nacional de Búsqueda

ALERTA NACIONAL



ALERTA NACIONAL

FICHA DE BÚSQUEDA DE PERSONA DESAPARECIDA

EDGAR ARTURO GRIJALVA ROBLES
Folio Único de Identificación
FI26-114D24D63-45E9-43C4-94BC-FFA7B0D3B6B8

Edad al momento de la desaparición: 30 **Edad Actual:** 30
Lugar de nacimiento: SONORA
Sexo: HOMBRE **Genero:** MASCULINO
Nacionalidad: MEXICANA **¿Habla español?:** SI
Idioma o lengua indígena: SIN DATO **Discapacidad:** NO
Fecha de hechos: 22/07/2026 **Hora de hechos:** 21:00 **Fecha de percato:** 24/07/2026 **Hora de percato:** 11:00
Lugar de los hechos: ESTADO: SONORA , MUNICIPIO: HERMOSILLO
Carpeta de investigación CI/HER/021/05/00394/7-2026

DATOS

Características físicas:	complexion: delgada, cara: ovalado, color de la piel: trigueño, cabello: negro corto liso, ojos: cafés medianos, nariz: alomada, boca: grande, labios: delgados, estatura: 168 cm, peso: 65kg
Señas particulares:	marcas en la cara de acne, tatuaje en el antebrazo izquierdo la imagen de infinito
Prendas de vestir:	camiseta color: gris, shorts color: azul, tenis color: negro
Autoridades Competentes:	FISCALÍA GENERAL DE JUSTICIA DEL ESTADO DE SONORA.

La información que se visualiza de la persona desaparecida o no localizada, es recibida e integrada por las autoridades de la Federación y de las Entidades Federativas competentes, por lo que cualquier información que se visualice, puede ser con la autoridad de origen.

Si tienes información que ayude a la localización de alguna Persona Desaparecida o No Localizada, comunicate desde México al número telefónico 800 028 7783 o WhatsApp 55 1309 9024 y proporciona toda la información que tengas.

Gobierno de México | Gobernación | CNB Comisión Nacional de Búsqueda

ALERTA NACIONAL



ALERTA NACIONAL

La información que se visualiza de la persona desaparecida o no localizada, es recibida e integrada por las autoridades de la Federación y de las Entidades Federativas competentes, por lo que cualquier información que se visualice, puede ser con la autoridad de origen.

FICHA DE BÚSQUEDA DE PERSONA DESAPARECIDA

ELISA ALTAGRACIA BONILLA CARRILLO
Folio Único de Identificación
FI26-10F85A3B4-F336-45CC-BA18-23BFCBF1E23D

Edad al momento de la desaparición: 38 **Edad Actual:** 39
Lugar de nacimiento: NAYARIT
Sexo: MUJER **Genero:** FEMENINO
Nacionalidad: MEXICANA **¿Habla español?:** SI
Idioma o lengua indígena: SIN DATO **Discapacidad:** NO
Fecha de hechos: 27/08/2026 **Hora de hechos:** 13:30 **Fecha de percato:** 27/08/2026 **Hora de percato:** 13:30
Lugar de los hechos: ESTADO: SINALOA , MUNICIPIO: MAZATLÁN
Carpeta de investigación MAZTL/FEDFP/007364/2026/CI

DATOS	
Características físicas:	complexion: mediana, cara: ovalado, color de la piel: moreno, cabello: negro mediano liso, ojos: cafés grandes, nariz: achatada, boca: grande, labios: gruesos, estatura: 175 cm, peso: 80kg
Señas particulares:	cicatriz en ambas axilas, cicatriz en abdomen, brazo derecho con el rostro de una mujer, una venda en los ojos y abajo una balanza, en el cuello leyenda - un dia a la vez, brazo izquierdo la imagen de unos ojos., pantorrilla izquierda un juego de estrellas, pecho izquierdo con leyenda -coqueta
Prendas de vestir:	playera color: negro, shorts color: azul marino
Autoridades Competentes:	COMISIÓN NACIONAL DE BÚSQUEDA.

Si tienes información que ayude a la localización de alguna Persona Desaparecida o No Localizada, comunicate desde México al número telefónico 800 028 7783 o WhatsApp 55 1309 9024 y proporciona toda la información que tengas.

Gobierno de México | Gobernación | CNB Comisión Nacional de Búsqueda

ALERTA NACIONAL



ALERTA NACIONAL

FICHA DE BÚSQUEDA DE PERSONA DESAPARECIDA

ERICK RUBEN ALVAREZ SANDOVAL
Folio Único de Identificación
FI26-1C78D3F4B-E8D7-4356-8092-166768F78996

Edad al momento de la desaparición: 27 **Edad Actual:** 28
Lugar de nacimiento: GUERRERO
Sexo: HOMBRE **Genero:** MASCULINO
Nacionalidad: MEXICANA **¿Habla español?:** SI
Idioma o lengua indígena: CASTELLANO **Discapacidad:** NO
Fecha de hechos: 21/08/2026 **Hora de hechos:** 02:00 **Fecha de percato:** 21/08/2026 **Hora de percato:** 02:00
Lugar de los hechos: ESTADO: PUEBLA , MUNICIPIO: PUEBLA
Carpeta de investigación FGEP/CDI/FEIDDFPDCP/DESAPARECIDOS.B-I/001192/2026

DATOS

Características físicas:	complexion: robusta, cara: ovalado, color de la piel: moreno, cabello: negro corto liso, ojos: negros grandes, nariz: recta, boca: mediana, labios: medianos, estatura: 164 cm, peso: 85kg
Señas particulares:	un lunar de color negro abultado, en la parte de superior del do derecho, cicatriz en la ceja derecha de aproximadaamente 04 centmetros, una corona del lado izquierda del pecho de color negro de aproximadamente 10 centmetros, unas letras chinas del costado izquierdo, de aproximadamente 10 centmetros, de color negro, lunar en color negro ubicado de lado derecho del labio superior, cicatriz de 4 cm aproximadamente en la parte superior de la ceja derecha, tatuaje de 10 cm aproximadamente en pectoral izquierdo, tatuaje de 10 cm aproximadamente con la imagen de letras chinas en region del torax del lado derecho
Prendas de vestir:	SIN DATO
Autoridades Competentes:	COMISIÓN DE BÚSQUEDA DE PERSONAS DEL ESTADO DE PUEBLA.

La información que se visualiza de la persona desaparecida o no localizada, es recibida e integrada por las autoridades de la Federación y de las Entidades Federativas competentes, por lo que cualquier información que se visualice, puede ser con la autoridad de origen.

Si tienes información que ayude a la localización de alguna Persona Desaparecida o No Localizada, comunicate desde México al número telefónico 800 028 7783 o WhatsApp 55 1309 9024 y proporciona toda la información que tengas.

Gobierno de México | Gobernación | CNB Comisión Nacional de Búsqueda

ALERTA NACIONAL



ALERTA NACIONAL

FICHA DE BÚSQUEDA DE PERSONA DESAPARECIDA

ERICK SALVADOR ALVAREZ NIETO
Folio Único de Identificación
FI26-1D624DD41-B07D-420D-AAEA-A8A3719051C4

Edad al momento de la desaparición: 29 **Edad Actual:** 29
Lugar de nacimiento: CIUDAD DE MEXICO
Sexo: HOMBRE **Genero:** MASCULINO
Nacionalidad: MEXICANA **¿Habla español?:** SI
Idioma o lengua indígena: SIN DATO **Discapacidad:** SI
Fecha de hechos: 20/08/2026 **Hora de hechos:** 17:30 **Fecha de percato:** 20/08/2026 **Hora de percato:** 17:30
Lugar de los hechos: ESTADO: CIUDAD DE MEXICO , MUNICIPIO: GUSTAVO A. MADERO
Carpeta de investigación CI-E-FDMDFDBP/C/UI-1 C/D/02237/08-2026

DATOS

Características físicas:	complexion: delgada, cara: ovalado, color de la piel: moreno, cabello: castaño oscuro corto ondulado, ojos: cafés grandes, nariz: achatada, boca: pequeña, labios: delgados, estatura: 175 cm, peso: 60kg
Señas particulares:	tatuaje de tres puntos en el pomulo izquierdo
Prendas de vestir:	SIN DATO
Autoridades Competentes:	FISCALÍA GENERAL DE JUSTICIA DE LA CIUDAD DE MÉXICO.

La información que se visualiza de la persona desaparecida o no localizada, es recibida e integrada por las autoridades de la Federación y de las Entidades Federativas competentes, por lo que cualquier información que se visualice, puede ser con la autoridad de origen.

Si tienes información que ayude a la localización de alguna Persona Desaparecida o No Localizada, comunicate desde México al número telefónico 800 028 7783 o WhatsApp 55 1309 9024 y proporciona toda la información que tengas.

Gobierno de México | Gobernación | CNB Comisión Nacional de Búsqueda

ALERTA NACIONAL



ALERTA NACIONAL

FICHA DE BÚSQUEDA DE PERSONA DESAPARECIDA

FABRIZIO EMILIANO CERVANTES MENDOZA
Folio Único de Identificación
FI26-1DA408570-59AF-449F-B9DE-517DB7102347

Edad al momento de la desaparición: 16 **Edad Actual:** 16
Lugar de nacimiento: GUANAJUATO
Sexo: HOMBRE **Genero:** MASCULINO
Nacionalidad: MEXICANA **¿Habla español?:** SI
Idioma o lengua indígena: SIN DATO **Discapacidad:** NO
Fecha de hechos: 27/08/2026 **Hora de hechos:** 12:00 **Fecha de percato:** 31/08/2026 **Hora de percato:** 02:38
Lugar de los hechos: ESTADO: HIDALGO , MUNICIPIO: TIZAYUCA
Carpeta de investigación 13-2026-03497

DATOS	
Características físicas:	complexion: delgada, cara: ovalado, color de la piel: blanco, cabello: castaño oscuro corto liso, ojos: cafés medianos, nariz: recta, boca: mediana, labios: gruesos, estatura: 162 cm, peso: 52kg
Señas particulares:	cicatriz color blanca, en la ceja izquierda, de aproximadamente tres centmetros, por una cada de niño
Prendas de vestir:	SIN DATO
Autoridades Competentes:	PROCURADURÍA GENERAL DE JUSTICIA DEL ESTADO DE HIDALGO.

La información que se visualiza de la persona desaparecida o no localizada, es recibida e integrada por las autoridades de la Federación y de las Entidades Federativas competentes, por lo que cualquier información que se visualice, puede ser con la autoridad de origen.

Si tienes información que ayude a la localización de alguna Persona Desaparecida o No Localizada, comunicate desde México al número telefónico 800 028 7783 o WhatsApp 55 1309 9024 y proporciona toda la información que tengas.

Gobierno de México | Gobernación | CNB Comisión Nacional de Búsqueda

ALERTA NACIONAL



ALERTA NACIONAL

FICHA DE BÚSQUEDA DE PERSONA DESAPARECIDA

FELIPE MIRANDA PEREZ
Folio Único de Identificación
FI26-11A16E853-F3A3-473D-AB27-AE6D5370DF0C

Edad al momento de la desaparición: 50 **Edad Actual:** 50
Lugar de nacimiento: HIDALGO
Sexo: HOMBRE **Genero:** MASCULINO
Nacionalidad: MEXICANA **¿Habla español?:** SI
Idioma o lengua indígena: SIN DATO **Discapacidad:** SI
Fecha de hechos: 21/08/2026 **Hora de hechos:** 11:00 **Fecha de percato:** 21/08/2026 **Hora de percato:** 11:00
Lugar de los hechos: ESTADO: CIUDAD DE MEXICO , MUNICIPIO: CUAUHTÉMOC
Carpeta de investigación CI-E-FDMDFDBP/C/UI-1 C/D/02236/08-2026

DATOS

Características físicas:	complexion: delgada, cara: ovalado, color de la piel: blanco, cabello: castaño oscuro corto liso, ojos: cafés pequeños, nariz: recta, boca: grande, labios: gruesos, estatura: 180 cm, peso: 73kg
Señas particulares:	lunar pequeño en la mejilla izquierda cerca de la boca
Prendas de vestir:	SIN DATO
Autoridades Competentes:	FISCALÍA GENERAL DE JUSTICIA DE LA CIUDAD DE MÉXICO.

La información que se visualiza de la persona desaparecida o no localizada, es recibida e integrada por las autoridades de la Federación y de las Entidades Federativas competentes, por lo que cualquier información que se visualice, puede ser con la autoridad de origen.

Si tienes información que ayude a la localización de alguna Persona Desaparecida o No Localizada, comunicate desde México al número telefónico 800 028 7783 o WhatsApp 55 1309 9024 y proporciona toda la información que tengas.

Gobierno de México | Gobernación | CNB Comisión Nacional de Búsqueda

ALERTA NACIONAL

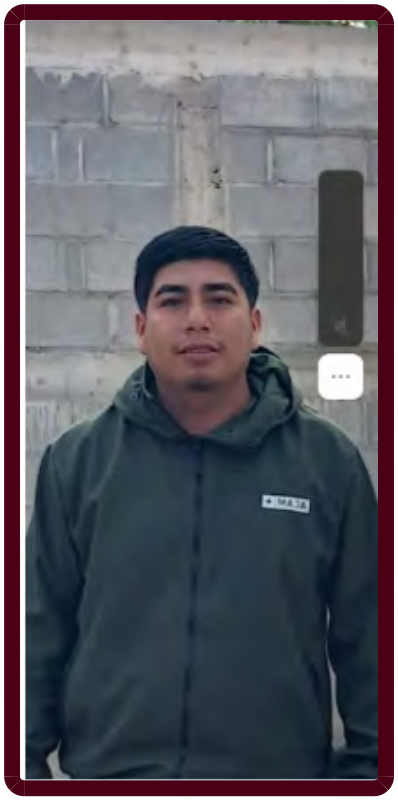

ALERTA NACIONAL

La información que se visualiza de la persona desaparecida o no localizada, es recibida e integrada por las autoridades de la Federación y de las Entidades Federativas competentes, por lo que cualquier información que se visualice, puede ser con la autoridad de origen.

FICHA DE BÚSQUEDA DE PERSONA DESAPARECIDA

GABRIEL EDUARDO TRINIDAD LOPEZ
Folio Único de Identificación
FI26-153E6121C-39D3-46FD-9FD2-30C7542B0B34

Edad al momento de la desaparición: 21 **Edad Actual:** 21
Lugar de nacimiento: SONORA
Sexo: HOMBRE **Genero:** MASCULINO
Nacionalidad: MEXICANA **¿Habla español?:** SI
Idioma o lengua indígena: SIN DATO **Discapacidad:** NO
Fecha de hechos: 22/07/2026 **Hora de hechos:** 23:30 **Fecha de percato:** 23/07/2026 **Hora de percato:** 06:00
Lugar de los hechos: ESTADO: SONORA , MUNICIPIO: ALTAR
Carpeta de investigación CI/CAB/349/349/00149/7-2026

DATOS

Características físicas:	complexion: delgada, cara: cuadrado, color de la piel: moreno, cabello: negro corto liso, ojos: cafés medianos, nariz: alomada, boca: grande, labios: medianos, estatura: 180 cm, peso: 90kg
Señas particulares:	cicatriz quirurgica en rodilla derecha
Prendas de vestir:	camisa color: negro, pantalón color: negro, tenis color: negro
Autoridades Competentes:	FISCALÍA GENERAL DE JUSTICIA DEL ESTADO DE SONORA.

Si tienes información que ayude a la localización de alguna Persona Desaparecida o No Localizada, comunicate desde México al número telefónico 800 028 7783 o WhatsApp 55 1309 9024 y proporciona toda la información que tengas.

Gobierno de México | Gobernación | CNB Comisión Nacional de Búsqueda

ALERTA NACIONAL

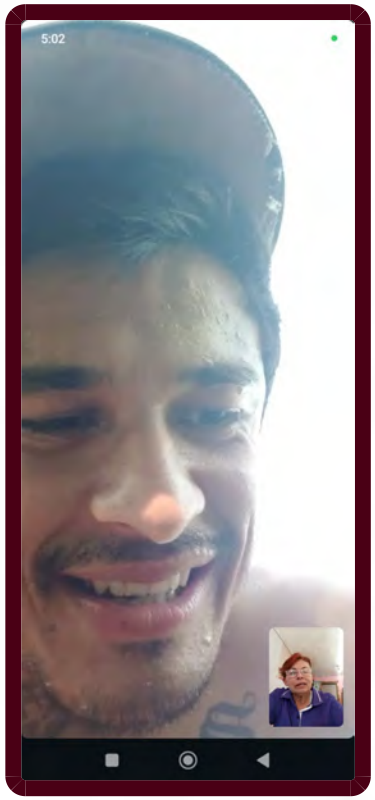

ALERTA NACIONAL

La información que se visualiza de la persona desaparecida o no localizada, es recibida e integrada por las autoridades de la Federación y de las Entidades Federativas competentes, por lo que cualquier información que se visualice, puede ser con la autoridad de origen.

FICHA DE BÚSQUEDA DE PERSONA DESAPARECIDA

HUMBERTO ANTONIO ESTRADA SANCHEZ
Folio Único de Identificación
FI26-1C8F6E5EC-24AB-464B-978B-5C0A053EAF6C

Edad al momento de la desaparición: 26 **Edad Actual:** 26
Lugar de nacimiento: NAYARIT
Sexo: HOMBRE **Genero:** MASCULINO
Nacionalidad: MEXICANA **¿Habla español?:** SI
Idioma o lengua indígena: SIN DATO **Discapacidad:** NO
Fecha de hechos: 01/05/2026 **Hora de hechos:** 01:00 **Fecha de percato:** 01/05/2026 **Hora de percato:** 02:00
Lugar de los hechos: ESTADO: NAYARIT , MUNICIPIO: TEPIC
Carpeta de investigación NAY/TEP/III/CI/03781/2026

DATOS	
Características físicas:	complexion: delgada, cara: ovalado, color de la piel: moreno, cabello: castaño oscuro corto liso, ojos: cafés medianos, nariz: recta, boca: mediana, labios: medianos, estatura: 170 cm, peso: 70kg
Señas particulares:	en la cabeza tiene dos tatuajes , son unas caritas de teatro una riendo y otra llorando
Prendas de vestir:	SIN DATO
Autoridades Competentes:	FISCALÍA GENERAL DEL ESTADO DE NAYARIT.

Si tienes información que ayude a la localización de alguna Persona Desaparecida o No Localizada, comunicate desde México al número telefónico 800 028 7783 o WhatsApp 55 1309 9024 y proporciona toda la información que tengas.

Gobierno de México | Gobernación | CNB Comisión Nacional de Búsqueda

ALERTA NACIONAL



ALERTA NACIONAL

FICHA DE BÚSQUEDA DE PERSONA DESAPARECIDA

ISABEL AVITIA LOPEZ
Folio Único de Identificación
FI26-189A20CCC-0C5C-44EF-8B49-47E496D0FED6

Edad al momento de la desaparición: 43 **Edad Actual:** 44
Lugar de nacimiento: CHIHUAHUA
Sexo: HOMBRE **Genero:** MASCULINO
Nacionalidad: MEXICANA **¿Habla español?:** SI
Idioma o lengua indígena: SIN DATO **Discapacidad:** NO
Fecha de hechos: 31/07/2026 **Hora de hechos:** 10:00 **Fecha de percato:** 03/08/2026 **Hora de percato:** 10:00
Lugar de los hechos: ESTADO: CHIHUAHUA , MUNICIPIO: HIDALGO DEL PARRAL
Carpeta de investigación 32-2026-0002214

DATOS	
Características físicas:	complexion: delgada, cara: ovalado, cabello: castaño claro corto liso, nariz: recta, boca: mediana, labios: medianos, estatura: 175 cm, peso: 75kg
Señas particulares:	dentadura incompleta, solo cuenta con canino superior
Prendas de vestir:	SIN DATO
Autoridades Competentes:	FISCALÍA GENERAL DEL ESTADO DE CHIHUAHUA.

La información que se visualiza de la persona desaparecida o no localizada, es recibida e integrada por las autoridades de la Federación y de las Entidades Federativas competentes, por lo que cualquier información que se visualice, puede ser con la autoridad de origen.

Si tienes información que ayude a la localización de alguna Persona Desaparecida o No Localizada, comunicate desde México al número telefónico 800 028 7783 o WhatsApp 55 1309 9024 y proporciona toda la información que tengas.

Gobierno de México | Gobernación | CNB Comisión Nacional de Búsqueda

ALERTA NACIONAL



ALERTA NACIONAL

La información que se visualiza de la persona desaparecida o no localizada, es recibida e integrada por las autoridades de la Federación y de las Entidades Federativas competentes, por lo que cualquier información que se visualice, puede ser con la autoridad de origen.

FICHA DE BÚSQUEDA DE PERSONA DESAPARECIDA

JUAN CARPINTEYRO PAVON
Folio Único de Identificación
FI26-1D0422849-7299-4EFB-8C93-9BDB854AA3BD

Edad al momento de la desaparición: 32 **Edad Actual:** 33
Lugar de nacimiento: CIUDAD DE MEXICO
Sexo: HOMBRE **Genero:** MASCULINO
Nacionalidad: MEXICANA **¿Habla español?:** SIN DATO
Idioma o lengua indígena: SIN DATO **Discapacidad:** NO
Fecha de hechos: 22/02/2026 **Hora de hechos:** 10:30 **Fecha de percato:** 22/02/2026 **Hora de percato:** 10:30
Lugar de los hechos: ESTADO: JALISCO , MUNICIPIO: ARANDAS
Carpeta de investigación 1488/06-2026

DATOS

Características físicas:	complexion: mediana, cara: redondo, color de la piel: moreno, cabello: castaño oscuro corto liso, ojos: cafés medianos, nariz: achatada, boca: grande, labios: gruesos, estatura: 170 cm, peso: 85kg
Señas particulares:	un tatuaje en brazo izquierdo de un ala con grecas, un tatuaje en brazo derecho de la cara de cristo con versiculo biblico, tatuaje en parte interior de brazo derecho de una flecha, un tatuaje en la costilla derecha con la leyenda de ingrid, usa braquets
Prendas de vestir:	botas color: negro, pantalón color: negro, sudadera color: negro
Autoridades Competentes:	FISCALÍA GENERAL DE JUSTICIA DE LA CIUDAD DE MÉXICO.

Si tienes información que ayude a la localización de alguna Persona Desaparecida o No Localizada, comunicate desde México al número telefónico 800 028 7783 o WhatsApp 55 1309 9024 y proporciona toda la información que tengas.

Gobierno de México | Gobernación | CNB Comisión Nacional de Búsqueda

ALERTA NACIONAL

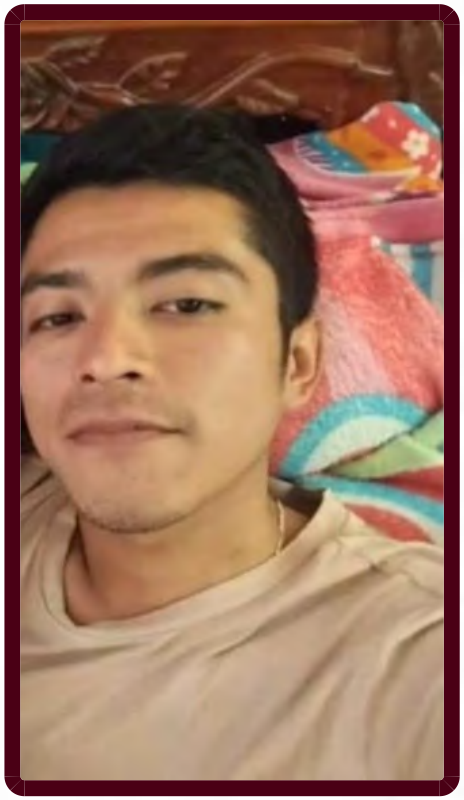

ALERTA NACIONAL

FICHA DE BÚSQUEDA DE PERSONA DESAPARECIDA

LUIS JAVIER SUAREZ PEREZ
Folio Único de Identificación
FI26-1BC6EFB97-17D0-4A51-A2AE-4907FAB4B17F

Edad al momento de la desaparición: 28 **Edad Actual:** 28
Lugar de nacimiento: VERACRUZ
Sexo: HOMBRE **Genero:** MASCULINO
Nacionalidad: MEXICANA **¿Habla español?:** SI
Idioma o lengua indígena: SIN DATO **Discapacidad:** NO
Fecha de hechos: 28/08/2026 **Hora de hechos:** 07:50 **Fecha de percato:** 28/08/2026 **Hora de percato:** 07:50
Lugar de los hechos: ESTADO: VERACRUZ , MUNICIPIO: PAPANTLA
Carpeta de investigación PZR/FIM/FEADPD/084/2026

DATOS

Características físicas:	complexion: delgada, cara: ovalado, color de la piel: moreno, cabello: negro corto ondulado, ojos: cafés pequeños, nariz: recta, boca: pequeña, labios: delgados, estatura: 154 cm, peso: 50kg
Señas particulares:	tatuaje en tinta color verde con el nombre de angelica, en antebrazo derecho de aproximadamente 12 cm.
Prendas de vestir:	SIN DATO
Autoridades Competentes:	FISCALÍA GENERAL DEL ESTADO DE VERACRUZ DE IGNACIO DE LA LLAVE.

La información que se visualiza de la persona desaparecida o no localizada, es recibida e integrada por las autoridades de la Federación y de las Entidades Federativas competentes, por lo que cualquier información que se visualice, puede ser con la autoridad de origen.

Si tienes información que ayude a la localización de alguna Persona Desaparecida o No Localizada, comunicate desde México al número telefónico 800 028 7783 o WhatsApp 55 1309 9024 y proporciona toda la información que tengas.

Gobierno de México | Gobernación | CNB Comisión Nacional de Búsqueda

ALERTA NACIONAL



ALERTA NACIONAL

FICHA DE BÚSQUEDA DE PERSONA DESAPARECIDA

MANELYK REGINA GONZALEZ MENDOZA
Folio Único de Identificación
FI26-12304F661-3905-44B4-822E-C494CD2677D8

Edad al momento de la desaparición: 10 **Edad Actual:** 10
Lugar de nacimiento: GUANAJUATO
Sexo: MUJER **Genero:** FEMENINO
Nacionalidad: MEXICANA **¿Habla español?:** SI
Idioma o lengua indígena: SIN DATO **Discapacidad:** NO
Fecha de hechos: 27/08/2026 **Hora de hechos:** 12:00 **Fecha de percato:** 31/08/2026 **Hora de percato:** 02:44
Lugar de los hechos: ESTADO: HIDALGO , MUNICIPIO: TIZAYUCA
Carpeta de investigación 13-2026-03497

DATOS

Características físicas:	complexion: robusta, cara: redondo, color de la piel: moreno, cabello: negro largo liso, ojos: cafés medianos, nariz: recta, boca: pequeña, labios: delgados, estatura: 150 cm, peso: 54kg
Señas particulares:	NINGUNA
Prendas de vestir:	SIN DATO
Autoridades Competentes:	PROCURADURÍA GENERAL DE JUSTICIA DEL ESTADO DE HIDALGO.

La información que se visualiza de la persona desaparecida o no localizada, es recibida e integrada por las autoridades de la Federación y de las Entidades Federativas competentes, por lo que cualquier información que se visualice, puede ser con la autoridad de origen.

Si tienes información que ayude a la localización de alguna Persona Desaparecida o No Localizada, comunicate desde México al número telefónico 800 028 7783 o WhatsApp 55 1309 9024 y proporciona toda la información que tengas.

Gobierno de México | Gobernación | CNB Comisión Nacional de Búsqueda

ALERTA NACIONAL

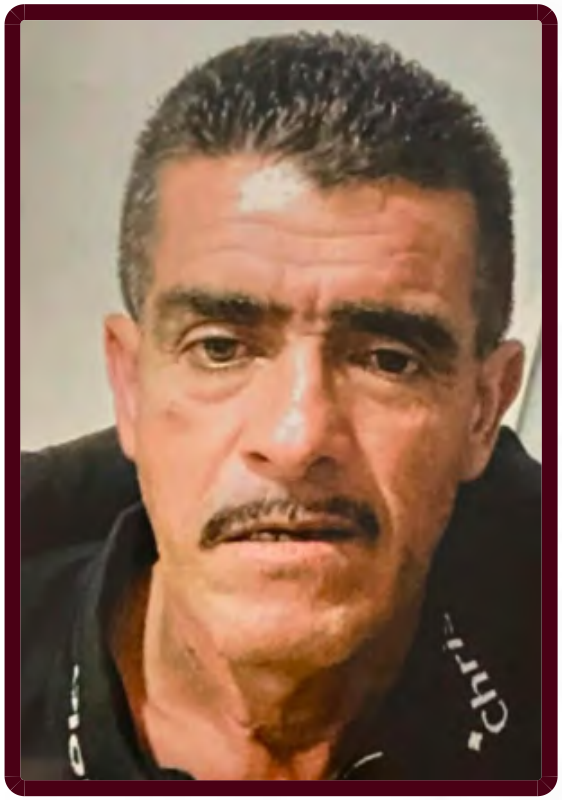

ALERTA NACIONAL

FICHA DE BÚSQUEDA DE PERSONA DESAPARECIDA

MANUEL HORACIO BALDERRAMA PARRA
Folio Único de Identificación
FI26-1C606F53B-D852-4B25-AECA-C0D2C5ED7C3D

Edad al momento de la desaparición: 52 **Edad Actual:** 52
Lugar de nacimiento: SONORA
Sexo: HOMBRE **Genero:** MASCULINO
Nacionalidad: MEXICANA **¿Habla español?:** SI
Idioma o lengua indígena: SIN DATO **Discapacidad:** NO
Fecha de hechos: 05/08/2026 **Hora de hechos:** 19:00 **Fecha de percato:** 06/08/2026 **Hora de percato:** 12:00
Lugar de los hechos: ESTADO: SONORA , MUNICIPIO: HUATABAMPO
Carpeta de investigación CI/NAV/135/81/00493/8-2026

DATOS	
Características físicas:	complexion: delgada, cara: rectangular, color de la piel: trigueño, cabello: entrecano corto liso, ojos: miel medianos, nariz: desv. derecha, boca: mediana, labios: medianos, estatura: 174 cm, peso: 60kg
Señas particulares:	tatuaje de jesucristo en pecho de lado izquierdo
Prendas de vestir:	playera color: negro
Autoridades Competentes:	FISCALÍA GENERAL DE JUSTICIA DEL ESTADO DE SONORA.

La información que se visualiza de la persona desaparecida o no localizada, es recibida e integrada por las autoridades de la Federación y de las Entidades Federativas competentes, por lo que cualquier información que se visualice, puede ser con la autoridad de origen.

Si tienes información que ayude a la localización de alguna Persona Desaparecida o No Localizada, comunicate desde México al número telefónico 800 028 7783 o WhatsApp 55 1309 9024 y proporciona toda la información que tengas.

Gobierno de México | Gobernación | CNB Comisión Nacional de Búsqueda

ALERTA NACIONAL



FICHA DE BÚSQUEDA DE PERSONA DESAPARECIDA

MARIEL HERNANDEZ NAVA
Folio Único de Identificación
FI26-15CCAB315-30D5-42FE-A702-0E328E55CB40

Edad al momento de la desaparición: 31 **Edad Actual:** 31
Lugar de nacimiento: CIUDAD DE MEXICO
Sexo: MUJER **Genero:** FEMENINO
Nacionalidad: MEXICANA **¿Habla español?:** SI
Idioma o lengua indígena: SIN DATO **Discapacidad:** NO
Fecha de hechos: 17/08/2026 **Hora de hechos:** 20:00 **Fecha de percato:** 17/08/2026 **Hora de percato:** 20:00
Lugar de los hechos: ESTADO: CIUDAD DE MEXICO , MUNICIPIO: TLALPAN
Carpeta de investigación CI-E-FDMDFDBP/C/UI-1 C/D/02238/08-2026

DATOS	
Características físicas:	complexion: delgada, cara: ovalado, color de la piel: moreno, cabello: castaño oscuro mediano ondulado, ojos: cafés pequeños, nariz: recta, boca: grande, labios: delgados, estatura: 158 cm, peso: 52kg
Señas particulares:	perforacion en la punta de la lengua
Prendas de vestir:	SIN DATO
Autoridades Competentes:	FISCALÍA GENERAL DE JUSTICIA DE LA CIUDAD DE MÉXICO.

ALERTA NACIONAL

La información que se visualiza de la persona desaparecida o no localizada, es recibida e integrada por las autoridades de la Federación y de las Entidades Federativas competentes, por lo que cualquier información que se visualice, puede ser con la autoridad de origen.

Si tienes información que ayude a la localización de alguna Persona Desaparecida o No Localizada, comunicate desde México al número telefónico 800 028 7783 o WhatsApp 55 1309 9024 y proporciona toda la información que tengas.

Gobierno de México | Gobernación | CNB Comisión Nacional de Búsqueda

ALERTA NACIONAL



ALERTA NACIONAL

FICHA DE BÚSQUEDA DE PERSONA DESAPARECIDA

MASSIEL MENDOZA GARCIA
Folio Único de Identificación
FI26-1A25149B3-D401-42F0-9DA7-BD85FC538F70

Edad al momento de la desaparición: 38 **Edad Actual:** 38
Lugar de nacimiento: CIUDAD DE MEXICO
Sexo: MUJER **Genero:** MASCULINO
Nacionalidad: MEXICANA **¿Habla español?:** SI
Idioma o lengua indígena: SIN DATO **Discapacidad:** NO
Fecha de hechos: 27/08/2026 **Hora de hechos:** 12:00 **Fecha de percato:** 31/08/2026 **Hora de percato:** 03:21
Lugar de los hechos: ESTADO: HIDALGO , MUNICIPIO: TIZAYUCA
Carpeta de investigación 13-2026-03497

DATOS

Características físicas:	complexion: mediana, cara: ovalado, color de la piel: blanco, cabello: rubio largo liso, ojos: cafés medianos, nariz: recta, boca: mediana, labios: medianos, estatura: 160 cm, peso: 76kg
Señas particulares:	cicatriz visible en la mejilla del lado izquierdo de cuatro centmetros de largo, de color caf claro, tres tatuajes, el primero en el brazo izquierdo en la parte de abajo tiene la imagen un rbol de color naranja de diez centmetros de largo por seis centmetros de ancho; el segundo tatuaje lo tiene el mismo brazo izquierdo en la parte de arriba con la imagen de una muñeca de color negro, de doce centmetros de largo por seis centmetros de ancho; el tercer tatuaje lo tiene en el mismo brazo izquierdo en la parte superior, desconozco que imagen tenga, pero es de color negro
Prendas de vestir:	SIN DATO
Autoridades Competentes:	PROCURADURÍA GENERAL DE JUSTICIA DEL ESTADO DE HIDALGO.

La información que se visualiza de la persona desaparecida o no localizada, es recibida e integrada por las autoridades de la Federación y de las Entidades Federativas competentes, por lo que cualquier información que se visualice, puede ser con la autoridad de origen.

Si tienes información que ayude a la localización de alguna Persona Desaparecida o No Localizada, comunicate desde México al número telefónico 800 028 7783 o WhatsApp 55 1309 9024 y proporciona toda la información que tengas.

Gobierno de México | Gobernación | CNB Comisión Nacional de Búsqueda

ALERTA NACIONAL



ALERTA NACIONAL

La información que se visualiza de la persona desaparecida o no localizada, es recibida e integrada por las autoridades de la Federación y de las Entidades Federativas competentes, por lo que cualquier información que se visualice, puede ser con la autoridad de origen.

FICHA DE BÚSQUEDA DE PERSONA DESAPARECIDA

PATRICIA DURAN CHISPA
Folio Único de Identificación
FI26-1E28AB762-B3B8-4447-8D8D-897FF1125D5A

Edad al momento de la desaparición: 34 **Edad Actual:** 34
Lugar de nacimiento: VERACRUZ
Sexo: MUJER **Genero:** FEMENINO
Nacionalidad: MEXICANA **¿Habla español?:** SI
Idioma o lengua indígena: SIN DATO **Discapacidad:** NO
Fecha de hechos: 29/08/2026 **Hora de hechos:** 17:00 **Fecha de percato:** 29/08/2026 **Hora de percato:** 17:00
Lugar de los hechos: ESTADO: VERACRUZ , MUNICIPIO: TLALNELHUAYOCAN
Carpeta de investigación XAL/FIM/FEADPD/200/2026

DATOS

Características físicas:	complexion: robusta, cara: redondo, color de la piel: moreno, cabello: castaño oscuro mediano crespo, ojos: cafés medianos, nariz: achatada, boca: mediana, labios: medianos, estatura: 150 cm, peso: 80kg
Señas particulares:	cicatriz en el brazo derecho derivado de una cirugia
Prendas de vestir:	SIN DATO
Autoridades Competentes:	FISCALÍA GENERAL DEL ESTADO DE VERACRUZ DE IGNACIO DE LA LLAVE.

Si tienes información que ayude a la localización de alguna Persona Desaparecida o No Localizada, comunicate desde México al número telefónico 800 028 7783 o WhatsApp 55 1309 9024 y proporciona toda la información que tengas.

Gobierno de México | Gobernación | CNB Comisión Nacional de Búsqueda

ALERTA NACIONAL



ALERTA NACIONAL

FICHA DE BÚSQUEDA DE PERSONA DESAPARECIDA

SANTOS JOSAFAT GUERRERO GONZALEZ
Folio Único de Identificación
FI26-1BCC4076B-EEDA-40A2-9C66-0669A9136EF2

Edad al momento de la desaparición: 27 **Edad Actual:** 27
Lugar de nacimiento: VERACRUZ
Sexo: HOMBRE **Genero:** MASCULINO
Nacionalidad: MEXICANA **¿Habla español?:** SI
Idioma o lengua indígena: SIN DATO **Discapacidad:** NO
Fecha de hechos: 29/08/2026 **Hora de hechos:** 08:30 **Fecha de percato:** 29/08/2026 **Hora de percato:** 16:00
Lugar de los hechos: ESTADO: VERACRUZ , MUNICIPIO: MARTÍNEZ DE LA TORRE
Carpeta de investigación MTZ/FIM/FEADPD/062/2026

DATOS	
Características físicas:	complexion: obesa, cara: ovalado, color de la piel: moreno, ojos: cafés medianos, nariz: alomada, boca: mediana, labios: delgados, estatura: 173 cm, peso: 100kg
Señas particulares:	ciactriz antigua de forma lineal, localizada en la ceja de lado derecho
Prendas de vestir:	SIN DATO
Autoridades Competentes:	FISCALÍA GENERAL DEL ESTADO DE VERACRUZ DE IGNACIO DE LA LLAVE.

La información que se visualiza de la persona desaparecida o no localizada, es recibida e integrada por las autoridades de la Federación y de las Entidades Federativas competentes, por lo que cualquier información que se visualice, puede ser con la autoridad de origen.

Si tienes información que ayude a la localización de alguna Persona Desaparecida o No Localizada, comunicate desde México al número telefónico 800 028 7783 o WhatsApp 55 1309 9024 y proporciona toda la información que tengas.

Gobierno de México | Gobernación | CNB Comisión Nacional de Búsqueda

ALERTA NACIONAL



ALERTA NACIONAL

FICHA DE BÚSQUEDA DE PERSONA DESAPARECIDA

SAUL YAZARETH GONZALEZ MENDOZA
Folio Único de Identificación
FI26-1D609CD98-8AED-4A19-8C60-2F727629596B

Edad al momento de la desaparición: 5 **Edad Actual:** 5
Lugar de nacimiento: HIDALGO
Sexo: HOMBRE **Genero:** MASCULINO
Nacionalidad: MEXICANA **¿Habla español?:** SI
Idioma o lengua indígena: SIN DATO **Discapacidad:** NO
Fecha de hechos: 27/08/2026 **Hora de hechos:** 12:00 **Fecha de percato:** 31/08/2026 **Hora de percato:** 02:48
Lugar de los hechos: ESTADO: HIDALGO , MUNICIPIO: TIZAYUCA
Carpeta de investigación 13-2026-03497

DATOS	
Características físicas:	complexion: robusta, cara: redondo, color de la piel: moreno, cabello: negro corto liso, nariz: recta, boca: pequeña, labios: delgados, estatura: 100 cm, peso: 36kg
Señas particulares:	un lunar color negro debajo de su ceja izquierda
Prendas de vestir:	SIN DATO
Autoridades Competentes:	PROCURADURÍA GENERAL DE JUSTICIA DEL ESTADO DE HIDALGO.

La información que se visualiza de la persona desaparecida o no localizada, es recibida e integrada por las autoridades de la Federación y de las Entidades Federativas competentes, por lo que cualquier información que se visualice, puede ser con la autoridad de origen.

Si tienes información que ayude a la localización de alguna Persona Desaparecida o No Localizada, comunicate desde México al número telefónico 800 028 7783 o WhatsApp 55 1309 9024 y proporciona toda la información que tengas.

Gobierno de México | Gobernación | CNB Comisión Nacional de Búsqueda

ALERTA NACIONAL

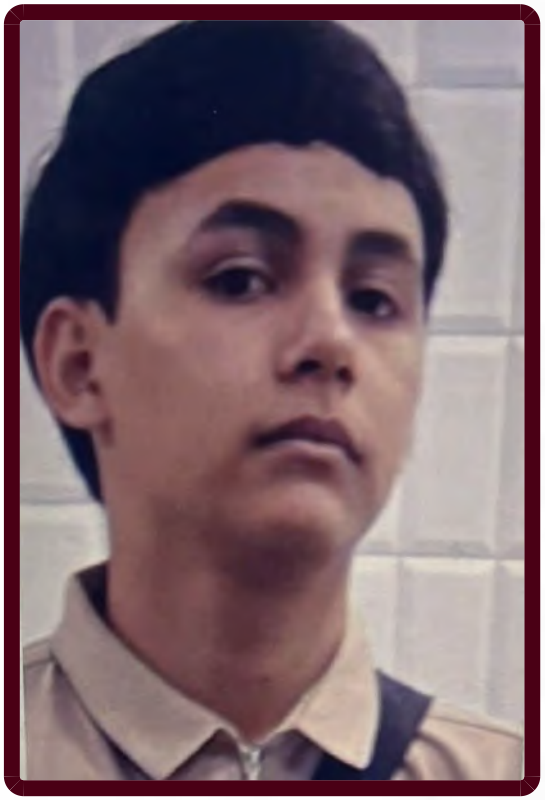

ALERTA NACIONAL

FICHA DE BÚSQUEDA DE PERSONA DESAPARECIDA

ALAN URIEL CRUZ ROMERO
Folio Único de Identificación
FI26-135B3EFA7-31A8-4A3D-B48B-AE755C0E91F6

Edad al momento de la desaparición: 16 **Edad Actual:** 17
Lugar de nacimiento: SINALOA
Sexo: HOMBRE **Genero:** MASCULINO
Nacionalidad: MEXICANA **¿Habla español?:** SIN DATO
Idioma o lengua indígena: SIN DATO **Discapacidad:** NO
Fecha de hechos: 21/02/2026 **Hora de hechos:** 12:58 **Fecha de percato:** 21/02/2026 **Hora de percato:** 12:58
Lugar de los hechos: ESTADO: SINALOA , MUNICIPIO: CULIACÁN
Carpeta de investigación CLN/FEDFP/002210/2026/CI

DATOS

Características físicas:	complexion: delgada, cara: ovalado, color de la piel: trigueño, cabello: castaño claro mediano liso, ojos: cafés grandes, nariz: recta, boca: pequeña, labios: delgados, estatura: 160 cm, peso: 60kg
Señas particulares:	lunar grande en su pierna derecha, una mancha color cafe de un raspon en el hombro izquierdo, lunar chico a un lado del ombligo, en el brazo izquierdo la imagen de un diablito y un paisaje y unas cabras enfrente del diablo.
Prendas de vestir:	pantalón color: negro
Autoridades Competentes:	FISCALÍA GENERAL DEL ESTADO DE SINALOA.

La información que se visualiza de la persona desaparecida o no localizada, es recibida e integrada por las autoridades de la Federación y de las Entidades Federativas competentes, por lo que cualquier información que se visualice, puede ser con la autoridad de origen.

Si tienes información que ayude a la localización de alguna Persona Desaparecida o No Localizada, comunicate desde México al número telefónico 800 028 7783 o WhatsApp 55 1309 9024 y proporciona toda la información que tengas.

ALERTA NACIONAL



FICHA DE BÚSQUEDA DE PERSONA DESAPARECIDA

ALBERTA PEREZ NABARRO
Folio Único de Identificación
FI26-1A1D382A1-93DA-42A5-A3F9-E75355A73B2C

Edad al momento de la desaparición: 36 **Edad Actual:** 39
Lugar de nacimiento: CHIAPAS
Sexo: MUJER **Genero:** FEMENINO
Nacionalidad: MEXICANA **¿Habla español?:** SI
Idioma o lengua indígena: SIN DATO **Discapacidad:** NO
Fecha de hechos: 26/12/2023 **Hora de hechos:** 09:00 **Fecha de percato:** 26/12/2023 **Hora de percato:** 09:00
Lugar de los hechos: ESTADO: CHIAPAS , MUNICIPIO: BELLA VISTA
Carpeta de investigación R.A. 0028-1012202-2025

DATOS	
Características físicas:	complexion: delgada, cara: ovalado, color de la piel: blanco, cabello: castaño claro largo liso, ojos: negros pequeños, nariz: recta, boca: pequeña, estatura: 180 cm, peso: 60kg
Señas particulares:	cicatriz de cesarea
Prendas de vestir:	SIN DATO
Autoridades Competentes:	FISCALÍA GENERAL DEL ESTADO DE CHIAPAS.

ALERTA NACIONAL

La información que se visualiza de la persona desaparecida o no localizada, es recibida e integrada por las autoridades de la Federación y de las Entidades Federativas competentes, por lo que cualquier información que se visualice, puede ser con la autoridad de origen.

Si tienes información que ayude a la localización de alguna Persona Desaparecida o No Localizada, comunicate desde México al número telefónico 800 028 7783 o WhatsApp 55 1309 9024 y proporciona toda la información que tengas.

Gobierno de México | Gobernación | CNB Comisión Nacional de Búsqueda

ALERTA NACIONAL



FICHA DE BÚSQUEDA DE PERSONA DESAPARECIDA

ALEXIS LORENZO LEMUS VARGAS
Folio Único de Identificación
FI26-1B2BD6533-F540-4A55-947D-90C33176FC49

Edad al momento de la desaparición: 17 **Edad Actual:** 17
Lugar de nacimiento: MICHOACAN
Sexo: HOMBRE **Genero:** MASCULINO
Nacionalidad: MEXICANA **¿Habla español?:** SI
Idioma o lengua indígena: SIN DATO **Discapacidad:** NO
Fecha de hechos: 25/08/2026 **Hora de hechos:** 16:30 **Fecha de percato:** 25/08/2026 **Hora de percato:** 16:30
Lugar de los hechos: ESTADO: MICHOACAN , MUNICIPIO: PURUÁNDIRO
Carpeta de investigación FRLP/36735/2026

DATOS	
Características físicas:	complexion: delgada, cara: ovalado, color de la piel: moreno, cabello: negro corto liso, ojos: cafés pequeños, nariz: recta, boca: grande, labios: delgados, estatura: 155 cm, peso: 58kg
Señas particulares:	cirugia en la cabeza parte occipital
Prendas de vestir:	SIN DATO
Autoridades Competentes:	FISCALÍA GENERAL DEL ESTADO DE MICHOACÁN.

ALERTA NACIONAL

La información que se visualiza de la persona desaparecida o no localizada, es recibida e integrada por las autoridades de la Federación y de las Entidades Federativas competentes, por lo que cualquier información que se visualice, puede ser con la autoridad de origen.

Si tienes información que ayude a la localización de alguna Persona Desaparecida o No Localizada, comunicate desde México al número telefónico 800 028 7783 o WhatsApp 55 1309 9024 y proporciona toda la información que tengas.

Gobierno de México | Gobernación | CNB Comisión Nacional de Búsqueda

ALERTA NACIONAL



FICHA DE BÚSQUEDA DE PERSONA DESAPARECIDA

AMADO TORRES RANGEL
Folio Único de Identificación
FI26-11057B4B0-6B0B-48F3-962B-BC426A61EF53

Edad al momento de la desaparición: 40 **Edad Actual:** 40
Lugar de nacimiento: GUANAJUATO
Sexo: HOMBRE **Genero:** MASCULINO
Nacionalidad: MEXICANA **¿Habla español?:** SI
Idioma o lengua indígena: SIN DATO **Discapacidad:** NO
Fecha de hechos: 20/07/2026 **Hora de hechos:** 13:50 **Fecha de percato:** 21/07/2026 **Hora de percato:** 02:00
Lugar de los hechos: ESTADO: GUANAJUATO , MUNICIPIO: SANTA CRUZ DE JUVENTINO ROSAS
Carpeta de investigación 85076/2026

DATOS	
Características físicas:	complexion: mediana, cara: ovalado, color de la piel: moreno, cabello: entrecano corto ondulado, ojos: cafés grandes, nariz: recta, boca: mediana, labios: gruesos, estatura: 160 cm, peso: 65kg
Señas particulares:	quemadiras en el antebrazo, cicatriz por quemaduras en el antebrazo, sin mencionar que lado
Prendas de vestir:	pantalón color: azul, playera color: blanco, tenis color: gris
Autoridades Competentes:	FISCALÍA GENERAL DEL ESTADO DE GUANAJUATO.

ALERTA NACIONAL

La información que se visualiza de la persona desaparecida o no localizada, es recibida e integrada por las autoridades de la Federación y de las Entidades Federativas competentes, por lo que cualquier información que se visualice, puede ser con la autoridad de origen.

Si tienes información que ayude a la localización de alguna Persona Desaparecida o No Localizada, comunicate desde México al número telefónico 800 028 7783 o WhatsApp 55 1309 9024 y proporciona toda la información que tengas.

Gobierno de México | Gobernación | CNB Comisión Nacional de Búsqueda

ALERTA NACIONAL



FICHA DE BÚSQUEDA DE PERSONA DESAPARECIDA

ANDRES PEREZ HERNANDEZ
Folio Único de Identificación
FI26-18BDE5325-025E-4B34-947E-753527019479

Edad al momento de la desaparición: 1 **Edad Actual:** 1
Lugar de nacimiento: TAMAULIPAS
Sexo: HOMBRE **Genero:** MASCULINO
Nacionalidad: MEXICANA **¿Habla español?:** NO
Idioma o lengua indígena: SIN DATO **Discapacidad:** NO
Fecha de hechos: 20/08/2026 **Hora de hechos:** 18:00 **Fecha de percato:** 20/08/2026 **Hora de percato:** 18:00
Lugar de los hechos: ESTADO: TAMAULIPAS , MUNICIPIO: NUEVO LAREDO
Carpeta de investigación FGJT/FEIDDFP/NLD/UE1/00087/2026

DATOS	
Características físicas:	complexion: delgada, cara: redondo, color de la piel: negro, cabello: negro corto liso, ojos: cafés medianos, nariz: recta, boca: mediana, labios: medianos, estatura: 80 cm, peso: 17kg
Señas particulares:	NINGUNA
Prendas de vestir:	SIN DATO
Autoridades Competentes:	FISCALÍA GENERAL DE JUSTICIA DEL ESTADO DE TAMAULIPAS.

ALERTA NACIONAL

La información que se visualiza de la persona desaparecida o no localizada, es recibida e integrada por las autoridades de la Federación y de las Entidades Federativas competentes, por lo que cualquier información que se visualice, puede ser con la autoridad de origen.

Si tienes información que ayude a la localización de alguna Persona Desaparecida o No Localizada, comunicate desde México al número telefónico 800 028 7783 o WhatsApp 55 1309 9024 y proporciona toda la información que tengas.

Gobierno de México | Gobernación | CNB Comisión Nacional de Búsqueda

ALERTA NACIONAL



FICHA DE BÚSQUEDA DE PERSONA DESAPARECIDA

ARMANDO FABIAN GARCIA GONZALEZ
Folio Único de Identificación
FI26-1898FE64A-C029-4A49-B6DA-4FC9B67E8CEC

Edad al momento de la desaparición: 25 **Edad Actual:** 25
Lugar de nacimiento: HIDALGO
Sexo: HOMBRE **Genero:** MASCULINO
Nacionalidad: MEXICANA **¿Habla español?:** SI
Idioma o lengua indígena: SIN DATO **Discapacidad:** NO
Fecha de hechos: 16/08/2026 **Hora de hechos:** 21:00 **Fecha de percato:** 27/08/2026 **Hora de percato:** 19:22
Lugar de los hechos: ESTADO: HIDALGO , MUNICIPIO: TIZAYUCA
Carpeta de investigación 13-2026-03460

DATOS	
Características físicas:	complexion: delgada, cara: ovalado, color de la piel: moreno, cabello: castaño oscuro corto ondulado, ojos: cafés medianos, boca: mediana, labios: delgados, estatura: 165 cm, peso: 65kg
Señas particulares:	tatuajes que se localizan en el cuello, el del costado izquierdo con forma de corona y en el costado derecho y con forma de cruz, en la oreja izquierda, con arete de color negro y forma redonda, lunar color negro, situado arriba del labio superior costado izquierdo
Prendas de vestir:	pantalón color: negro, sudadera color: negro, zapatos color: negro
Autoridades Competentes:	PROCURADURÍA GENERAL DE JUSTICIA DEL ESTADO DE HIDALGO.

ALERTA NACIONAL

La información que se visualiza de la persona desaparecida o no localizada, es recibida e integrada por las autoridades de la Federación y de las Entidades Federativas competentes, por lo que cualquier información que se visualice, puede ser con la autoridad de origen.

Si tienes información que ayude a la localización de alguna Persona Desaparecida o No Localizada, comunicate desde México al número telefónico 800 028 7783 o WhatsApp 55 1309 9024 y proporciona toda la información que tengas.

Gobierno de México | Gobernación | CNB Comisión Nacional de Búsqueda

ALERTA NACIONAL

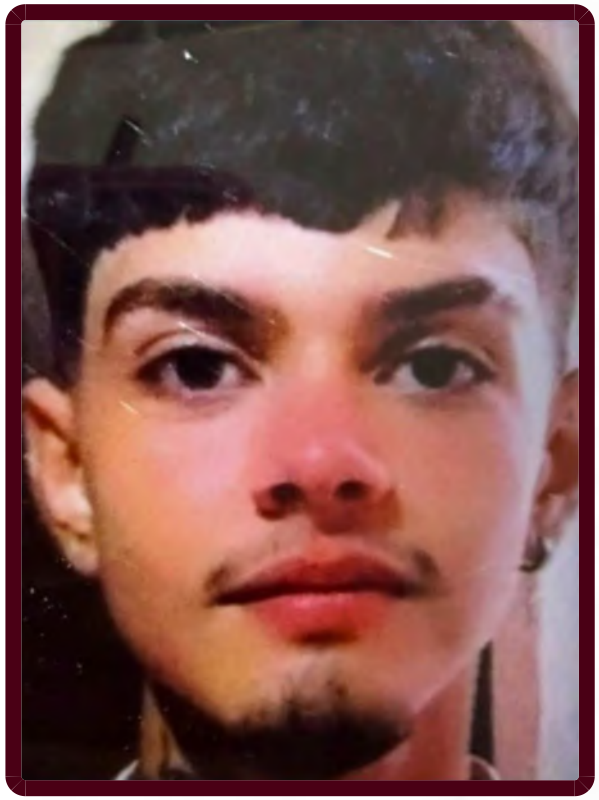

ALERTA NACIONAL

FICHA DE BÚSQUEDA DE PERSONA DESAPARECIDA

BRYAN ORLANDO HEREDIA GARCIA
Folio Único de Identificación
FI26-1AF085F4C-2BF0-460A-9F4E-183B3C265267

Edad al momento de la desaparición: 18 **Edad Actual:** 18
Lugar de nacimiento: MICHOACAN
Sexo: HOMBRE **Genero:** MASCULINO
Nacionalidad: MEXICANA **¿Habla español?:** SI
Idioma o lengua indígena: SIN DATO **Discapacidad:** NO
Fecha de hechos: 07/08/2026 **Hora de hechos:** 17:30 **Fecha de percato:** 08/08/2026 **Hora de percato:** 06:00
Lugar de los hechos: ESTADO: MICHOACAN , MUNICIPIO: JIQUILPAN
Carpeta de investigación FRJI/36774/2026

DATOS

Características físicas:	complexion: delgada, cara: ovalado, color de la piel: moreno, cabello: castaño oscuro mediano liso, ojos: cafés grandes, nariz: recta, boca: grande, labios: delgados, estatura: 176 cm, peso: 70kg
Señas particulares:	cicatriz de aproximadamente 05 centimetros en la parte superior derecha de la espalda, tatuaje en el lado derecho del cuello con la imagen de un muñeco chucky, tatuaje en el lado izquierdo del cuello con la leyenda 1987, tatuaje en la mano derecha con la figura de huesos, tatuaje en el dedo pulgar izquierdo con la palabra bendecidos, oreja izquierda perforada, usa brackets
Prendas de vestir:	pants color: gris, sudadera color: negro, tenis color: negro
Autoridades Competentes:	FISCALÍA GENERAL DEL ESTADO DE MICHOACÁN.

La información que se visualiza de la persona desaparecida o no localizada, es recibida e integrada por las autoridades de la Federación y de las Entidades Federativas competentes, por lo que cualquier información que se visualice, puede ser con la autoridad de origen.

Si tienes información que ayude a la localización de alguna Persona Desaparecida o No Localizada, comunicate desde México al número telefónico 800 028 7783 o WhatsApp 55 1309 9024 y proporciona toda la información que tengas.

Gobierno de México | Gobernación | CNB Comisión Nacional de Búsqueda

ALERTA NACIONAL

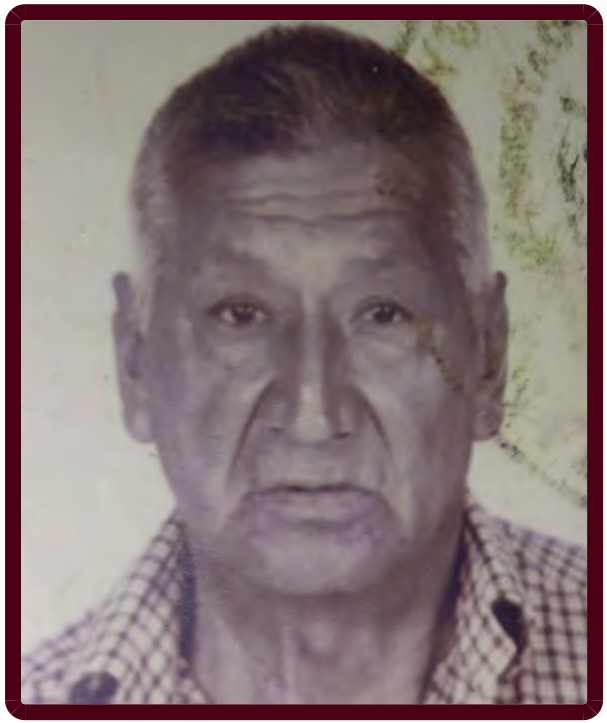

FICHA DE BÚSQUEDA DE PERSONA DESAPARECIDA

CARALAMPIO JIMENEZ MENDEZ
Folio Único de Identificación
FI26-177B147BE-0182-43E0-8794-C192C74E30E6

Edad al momento de la desaparición: 81 **Edad Actual:** 84
Lugar de nacimiento: CHIAPAS
Sexo: HOMBRE **Genero:** MASCULINO
Nacionalidad: MEXICANA **¿Habla español?:** SI
Idioma o lengua indígena: SIN DATO **Discapacidad:** NO
Fecha de hechos: 01/03/2023 **Hora de hechos:** 10:00 **Fecha de percato:** 01/03/2023 **Hora de percato:** 10:00
Lugar de los hechos: ESTADO: CHIAPAS , MUNICIPIO: TUXTLA GUTIÉRREZ
Carpeta de investigación R.A. 0180-101-3003-2024

DATOS

Características físicas:	complexion: mediana, cara: cuadrado, color de la piel: moreno, ojos: negros pequeños, boca: mediana, labios: delgados, estatura: 155 cm, peso: 63kg
Señas particulares:	NINGUNA
Prendas de vestir:	SIN DATO
Autoridades Competentes:	FISCALÍA GENERAL DEL ESTADO DE CHIAPAS.

ALERTA NACIONAL

La información que se visualiza de la persona desaparecida o no localizada, es recibida e integrada por las autoridades de la Federación y de las Entidades Federativas competentes, por lo que cualquier información que se visualice, puede ser con la autoridad de origen.

Si tienes información que ayude a la localización de alguna Persona Desaparecida o No Localizada, comunicate desde México al número telefónico 800 028 7783 o WhatsApp 55 1309 9024 y proporciona toda la información que tengas.

Gobierno de México | Gobernación | CNB Comisión Nacional de Búsqueda

ALERTA NACIONAL



ALERTA NACIONAL

FICHA DE BÚSQUEDA DE PERSONA DESAPARECIDA

CAROLINA LOPEZ GUTIERREZ
Folio Único de Identificación
FI26-12E01CDC6-303B-4C10-BB11-936D7AC61EC0

Edad al momento de la desaparición: 34 **Edad Actual:** 34
Lugar de nacimiento: TAMAULIPAS
Sexo: MUJER **Genero:** FEMENINO
Nacionalidad: MEXICANA **¿Habla español?:** SI
Idioma o lengua indígena: SIN DATO **Discapacidad:** NO
Fecha de hechos: 25/08/2026 **Hora de hechos:** 00:00 **Fecha de percato:** 25/08/2026 **Hora de percato:** 00:00
Lugar de los hechos: ESTADO: TAMAULIPAS , MUNICIPIO: REYNOSA
Carpeta de investigación FGJT/FEIDDFP/REY/UE1/00301/2026

DATOS

Características físicas:	complexion: robusta, cara: ovalado, color de la piel: moreno, cabello: negro mediano liso, ojos: cafés grandes, nariz: achatada, boca: pequeña, labios: medianos, estatura: 165 cm, peso: 100kg
Señas particulares:	en antebrazo izquierdo parte interna la leyenda mara
Prendas de vestir:	SIN DATO
Autoridades Competentes:	FISCALÍA GENERAL DE JUSTICIA DEL ESTADO DE TAMAULIPAS.

La información que se visualiza de la persona desaparecida o no localizada, es recibida e integrada por las autoridades de la Federación y de las Entidades Federativas competentes, por lo que cualquier información que se visualice, puede ser con la autoridad de origen.

Si tienes información que ayude a la localización de alguna Persona Desaparecida o No Localizada, comunicate desde México al número telefónico 800 028 7783 o WhatsApp 55 1309 9024 y proporciona toda la información que tengas.

Gobierno de México | Gobernación | CNB Comisión Nacional de Búsqueda

ALERTA NACIONAL

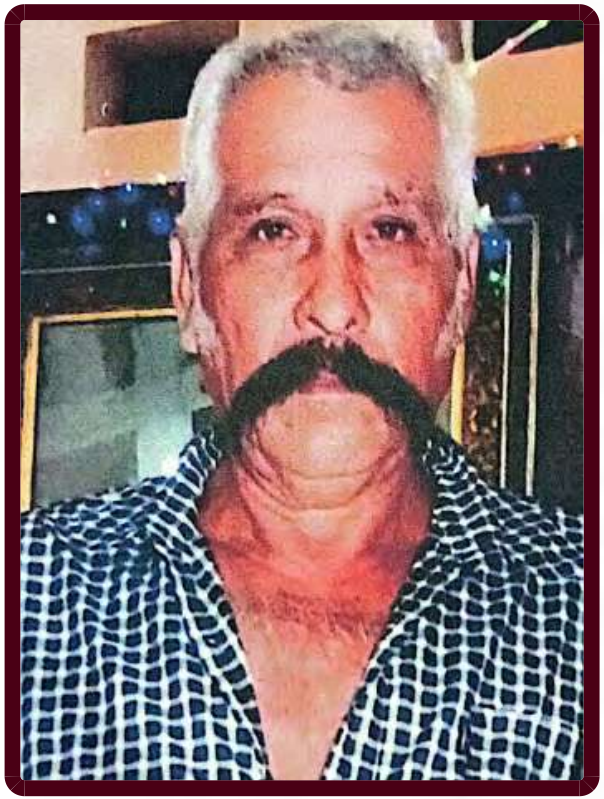

ALERTA NACIONAL

La información que se visualiza de la persona desaparecida o no localizada, es recibida e integrada por las autoridades de la Federación y de las Entidades Federativas competentes, por lo que cualquier información que se visualice, puede ser con la autoridad de origen.

FICHA DE BÚSQUEDA DE PERSONA DESAPARECIDA

CELERINO VALDOVINOS MALDONADO
Folio Único de Identificación
FI26-1030937CE-5539-4E6D-8F03-2C581A1170F1

Edad al momento de la desaparición: 71 **Edad Actual:** 72
Lugar de nacimiento: GUERRERO
Sexo: HOMBRE **Genero:** MASCULINO
Nacionalidad: MEXICANA **¿Habla español?:** SI
Idioma o lengua indígena: SIN DATO **Discapacidad:** NO
Fecha de hechos: 14/03/2025 **Hora de hechos:** 13:49 **Fecha de percato:** 14/03/2025 **Hora de percato:** 13:49
Lugar de los hechos: ESTADO: CHIAPAS , MUNICIPIO: MAPASTEPEC
Carpeta de investigación 0100-051-0716-2025

DATOS	
Características físicas:	complexion: mediana, cara: redondo, color de la piel: moreno, cabello: entrecano corto liso, ojos: cafés medianos, nariz: alomada, boca: mediana, labios: gruesos, estatura: 184 cm, peso: 90kg
Señas particulares:	NINGUNA
Prendas de vestir:	camisa color: azul cielo, pantalón color: azul
Autoridades Competentes:	FISCALÍA GENERAL DEL ESTADO DE CHIAPAS.

Si tienes información que ayude a la localización de alguna Persona Desaparecida o No Localizada, comunicate desde México al número telefónico 800 028 7783 o WhatsApp 55 1309 9024 y proporciona toda la información que tengas.

Gobierno de México | Gobernación | CNB Comisión Nacional de Búsqueda

ALERTA NACIONAL



ALERTA NACIONAL

La información que se visualiza de la persona desaparecida o no localizada, es recibida e integrada por las autoridades de la Federación y de las Entidades Federativas competentes, por lo que cualquier información que se visualice, puede ser con la autoridad de origen.

FICHA DE BÚSQUEDA DE PERSONA DESAPARECIDA

CHRISTIAN ALEJANDRO CASTRO PEÑA
Folio Único de Identificación
FI26-18499D48C-D116-4699-B6AA-01E29F7AD6D5

Edad al momento de la desaparición: 15 **Edad Actual:** 15
Lugar de nacimiento: NAYARIT
Sexo: HOMBRE **Genero:** MASCULINO
Nacionalidad: MEXICANA **¿Habla español?:** SI
Idioma o lengua indígena: SIN DATO **Discapacidad:** NO
Fecha de hechos: 25/07/2026 **Hora de hechos:** 22:00 **Fecha de percato:** 26/07/2026 **Hora de percato:** 01:11
Lugar de los hechos: ESTADO: SONORA , MUNICIPIO: GUAYMAS
Carpeta de investigación CI/GUA/174/174/01448/7-2026

DATOS	
Características físicas:	complexion: delgada, cara: ovalado, color de la piel: blanco, cabello: castaño claro corto liso, ojos: cafés medianos, nariz: recta, boca: mediana, labios: medianos, estatura: 190 cm, peso: 71kg
Señas particulares:	tiene trabajo dental de brackets
Prendas de vestir:	camiseta color: negro, tenis color: negro
Autoridades Competentes:	FISCALÍA GENERAL DE JUSTICIA DEL ESTADO DE SONORA.

Si tienes información que ayude a la localización de alguna Persona Desaparecida o No Localizada, comunicate desde México al número telefónico 800 028 7783 o WhatsApp 55 1309 9024 y proporciona toda la información que tengas.

Gobierno de México | Gobernación | CNB Comisión Nacional de Búsqueda

ALERTA NACIONAL



ALERTA NACIONAL

FICHA DE BÚSQUEDA DE PERSONA DESAPARECIDA

CLAUDIO DE JESUS SANCHEZ CAMACHO
Folio Único de Identificación
FI26-1F4F202F7-FB9C-4038-96F7-038FE81964FD

Edad al momento de la desaparición: 37 **Edad Actual:** 37
Lugar de nacimiento: PUEBLA
Sexo: HOMBRE **Genero:** MASCULINO
Nacionalidad: MEXICANA **¿Habla español?:** SI
Idioma o lengua indígena: CASTELLANO **Discapacidad:** NO
Fecha de hechos: 06/08/2026 **Hora de hechos:** 19:00 **Fecha de percato:** 06/08/2026 **Hora de percato:** 19:00
Lugar de los hechos: ESTADO: PUEBLA , MUNICIPIO: ACAJETE
Carpeta de investigación FGEP/CDI/FEIDDFPDCP/DESAPARECIDOS.L-I/001113/2026

DATOS	
Características físicas:	complexion: delgada, cara: ovalado, color de la piel: moreno, cabello: negro corto liso, ojos: cafés medianos, nariz: recta, boca: mediana, labios: gruesos, estatura: 185 cm, peso: 85kg
Señas particulares:	sirena, espalda con una fecha que se desconoce, cicatriz de aproximadamente 1 centimetro ubicado en ceja izquierda, cicatriz de aproximadamente 12 centimetros ubicado en region genital, tatuaje de aproximadamente 15 centimetros de una figura de sirena de color negro ubicado en antebrazo derecho, dos tatuajes de aproximadamente 10 centimetros de la figura de anubis en color negro ubicados en brazo y hombro derecho respectivamente, tatuaje de aproximadamente 5 centimetros con el nombre de lupe , tatuaje de aproximadamente 5 cm de una fecha sin especificar en numeros romanos
Prendas de vestir:	SIN DATO
Autoridades Competentes:	COMISIÓN DE BÚSQUEDA DE PERSONAS DEL ESTADO DE PUEBLA.

La información que se visualiza de la persona desaparecida o no localizada, es recibida e integrada por las autoridades de la Federación y de las Entidades Federativas competentes, por lo que cualquier información que se visualice, puede ser con la autoridad de origen.

Si tienes información que ayude a la localización de alguna Persona Desaparecida o No Localizada, comunicate desde México al número telefónico 800 028 7783 o WhatsApp 55 1309 9024 y proporciona toda la información que tengas.

Gobierno de México | Gobernación | CNB Comisión Nacional de Búsqueda

ALERTA NACIONAL



FICHA DE BÚSQUEDA DE PERSONA DESAPARECIDA

CRISTOPHER ALEXANDER GALINDO GONZALEZ
Folio Único de Identificación
FI26-1EC667076-2760-4F09-9760-917CD77F6FAE

Edad al momento de la desaparición: 16 **Edad Actual:** 16
Lugar de nacimiento: CIUDAD DE MEXICO
Sexo: HOMBRE **Genero:** MASCULINO
Nacionalidad: MEXICANA **¿Habla español?:** SI
Idioma o lengua indígena: SIN DATO **Discapacidad:** NO
Fecha de hechos: 24/08/2026 **Hora de hechos:** 15:00 **Fecha de percato:** 24/08/2026 **Hora de percato:** 15:00
Lugar de los hechos: ESTADO: CIUDAD DE MEXICO , MUNICIPIO: CUAUHTÉMOC
Carpeta de investigación CI-E-FDMDFDBP/C/UI-1 C/D/02217/08-2026

DATOS

Características físicas:	complexion: delgada, cara: ovalado, color de la piel: blanco, cabello: castaño oscuro corto liso, ojos: cafés pequeños, nariz: achatada, boca: pequeña, labios: delgados, estatura: 160 cm, peso: 65kg
Señas particulares:	lunar en el antebrazo izquierdo
Prendas de vestir:	SIN DATO
Autoridades Competentes:	FISCALÍA GENERAL DE JUSTICIA DE LA CIUDAD DE MÉXICO.

ALERTA NACIONAL

La información que se visualiza de la persona desaparecida o no localizada, es recibida e integrada por las autoridades de la Federación y de las Entidades Federativas competentes, por lo que cualquier información que se visualice, puede ser con la autoridad de origen.

Si tienes información que ayude a la localización de alguna Persona Desaparecida o No Localizada, comunicate desde México al número telefónico 800 028 7783 o WhatsApp 55 1309 9024 y proporciona toda la información que tengas.

Gobierno de México | Gobernación | CNB Comisión Nacional de Búsqueda

ALERTA NACIONAL



ALERTA NACIONAL

FICHA DE BÚSQUEDA DE PERSONA DESAPARECIDA

DAVID CUAUHTEMOC CHAVEZ GONZALEZ
Folio Único de Identificación
FI26-1CF8ED1FB-D908-48D0-B39E-E2A381A4C358

Edad al momento de la desaparición: 37 **Edad Actual:** 37
Lugar de nacimiento: JALISCO
Sexo: HOMBRE **Genero:** MASCULINO
Nacionalidad: MEXICANA **¿Habla español?:** SI
Idioma o lengua indígena: SIN DATO **Discapacidad:** NO
Fecha de hechos: 25/08/2026 **Hora de hechos:** 23:30 **Fecha de percato:** 25/08/2026 **Hora de percato:** 23:30
Lugar de los hechos: ESTADO: JALISCO , MUNICIPIO: GUADALAJARA
Carpeta de investigación 52515/2026

DATOS	
Características físicas:	complexion: robusta, cara: ovalado, color de la piel: moreno, cabello: negro corto ondulado, ojos: cafés grandes, nariz: alomada, boca: grande, labios: gruesos, estatura: 170 cm, peso: 80kg
Señas particulares:	en el brazo derecho tiene la forma de un leon, en el brazo derecho unas letras egipcias
Prendas de vestir:	playera color: negro, tenis color: azul/blanco
Autoridades Competentes:	FISCALÍA GENERAL DEL ESTADO DE JALISCO.

La información que se visualiza de la persona desaparecida o no localizada, es recibida e integrada por las autoridades de la Federación y de las Entidades Federativas competentes, por lo que cualquier información que se visualice, puede ser con la autoridad de origen.

Si tienes información que ayude a la localización de alguna Persona Desaparecida o No Localizada, comunicate desde México al número telefónico 800 028 7783 o WhatsApp 55 1309 9024 y proporciona toda la información que tengas.

Gobierno de México | Gobernación | CNB Comisión Nacional de Búsqueda

ALERTA NACIONAL



ALERTA NACIONAL

FICHA DE BÚSQUEDA DE PERSONA DESAPARECIDA

DAVID OLVERA ACOSTA
Folio Único de Identificación
FI26-11A14848D-1323-48E0-B0AA-1A58A179F417

Edad al momento de la desaparición: 38 **Edad Actual:** 38
Lugar de nacimiento: GUANAJUATO
Sexo: HOMBRE **Genero:** MASCULINO
Nacionalidad: MEXICANA **¿Habla español?:** SI
Idioma o lengua indígena: SIN DATO **Discapacidad:** SI
Fecha de hechos: 12/07/2026 **Hora de hechos:** 13:00 **Fecha de percato:** 14/07/2026 **Hora de percato:** 10:00
Lugar de los hechos: ESTADO: GUANAJUATO , MUNICIPIO: APASEO EL GRANDE
Carpeta de investigación 82392/2026

DATOS	
Características físicas:	complexion: delgada, cara: ovalado, color de la piel: trigueño, cabello: negro corto liso, ojos: cafés medianos, nariz: recta, boca: mediana, labios: gruesos, estatura: 165 cm, peso: 60kg
Señas particulares:	una cruz y alas debajo de la cruz un tribal en la espalda, el nombre de david en mano derecha, en pecho una corona y el nombre jaqui, tatuaje de un aguila en la espalda, sin mencionar que lado, tatuaje en el torax la leyenda david olvera, sin mencionar que lado
Prendas de vestir:	pants color: gris, playera color: blanco
Autoridades Competentes:	FISCALÍA GENERAL DEL ESTADO DE GUANAJUATO.

La información que se visualiza de la persona desaparecida o no localizada, es recibida e integrada por las autoridades de la Federación y de las Entidades Federativas competentes, por lo que cualquier información que se visualice, puede ser con la autoridad de origen.

Si tienes información que ayude a la localización de alguna Persona Desaparecida o No Localizada, comunicate desde México al número telefónico 800 028 7783 o WhatsApp 55 1309 9024 y proporciona toda la información que tengas.

ALERTA NACIONAL



ALERTA NACIONAL

La información que se visualiza de la persona desaparecida o no localizada, es recibida e integrada por las autoridades de la Federación y de las Entidades Federativas competentes, por lo que cualquier información que se visualice, puede ser con la autoridad de origen.

FICHA DE BÚSQUEDA DE PERSONA DESAPARECIDA

DIEGO EDWIN LOBERA GUTIERREZ
Folio Único de Identificación
FI26-191E0F866-2D8E-48B6-A03D-24650F7E7C1B

Edad al momento de la desaparición: 33 **Edad Actual:** 33
Lugar de nacimiento: CIUDAD DE MEXICO
Sexo: HOMBRE **Genero:** MASCULINO
Nacionalidad: MEXICANA **¿Habla español?:** SI
Idioma o lengua indígena: SIN DATO **Discapacidad:** NO
Fecha de hechos: 06/05/2026 **Hora de hechos:** 11:30 **Fecha de percato:** 06/05/2026 **Hora de percato:** 11:30
Lugar de los hechos: ESTADO: CIUDAD DE MEXICO , MUNICIPIO: XOCHIMILCO
Carpeta de investigación CI-E-FIPEDE/C/UI-1 S/D/00048/08-2026

DATOS	
Características físicas:	complexion: delgada, cara: ovalado, color de la piel: moreno, cabello: negro corto ondulado, ojos: negros medianos, nariz: recta, boca: mediana, labios: delgados, estatura: 170 cm
Señas particulares:	cicatrices de varicela en la cara
Prendas de vestir:	SIN DATO
Autoridades Competentes:	FISCALÍA GENERAL DE JUSTICIA DE LA CIUDAD DE MÉXICO.

Si tienes información que ayude a la localización de alguna Persona Desaparecida o No Localizada, comunicate desde México al número telefónico 800 028 7783 o WhatsApp 55 1309 9024 y proporciona toda la información que tengas.

Gobierno de México | Gobernación | CNB Comisión Nacional de Búsqueda

ALERTA NACIONAL

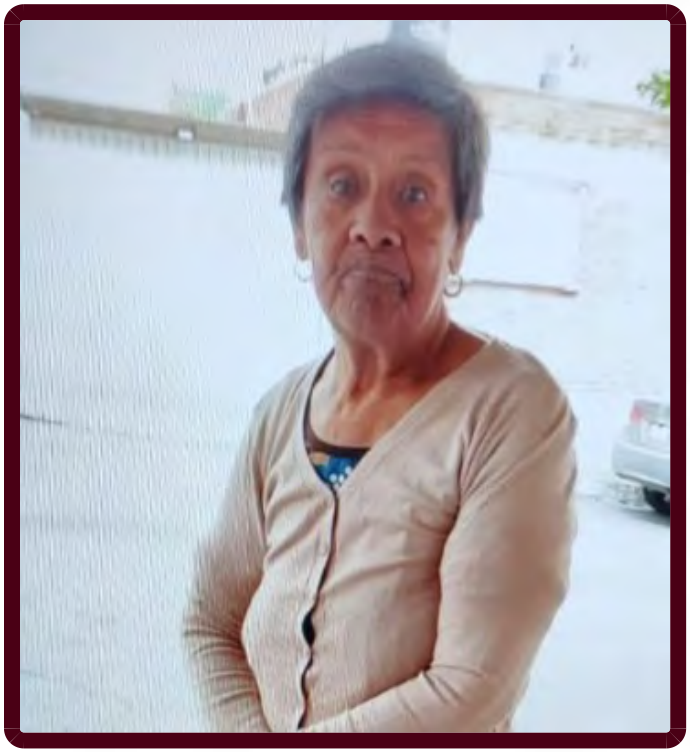

FICHA DE BÚSQUEDA DE PERSONA DESAPARECIDA

EVANGELINA HERNANDEZ NOGALES
Folio Único de Identificación
FI26-14E2ED0BB-0460-4C9C-8997-398053D1A9E3

Edad al momento de la desaparición: 77 **Edad Actual:** 77
Lugar de nacimiento: CIUDAD DE MEXICO
Sexo: MUJER **Genero:** FEMENINO
Nacionalidad: MEXICANA **¿Habla español?:** SI
Idioma o lengua indígena: SIN DATO **Discapacidad:** SI
Fecha de hechos: 27/08/2026 **Hora de hechos:** 10:57 **Fecha de percato:** 27/08/2026 **Hora de percato:** 10:57
Lugar de los hechos: ESTADO: CIUDAD DE MEXICO , MUNICIPIO: CUAUHTÉMOC
Carpeta de investigación CI-E-FDMDFDBP/C/UI-1 C/D/02218/08-2026

DATOS

Características físicas:	complexion: delgada, cara: redondo, color de la piel: moreno, cabello: entrecano corto liso, ojos: cafés pequeños, nariz: achatada, boca: mediana, labios: delgados, estatura: 165 cm, peso: 55kg
Señas particulares:	solamente tiene un diente en la parte inferior
Prendas de vestir:	SIN DATO
Autoridades Competentes:	FISCALÍA GENERAL DE JUSTICIA DE LA CIUDAD DE MÉXICO.

ALERTA NACIONAL

La información que se visualiza de la persona desaparecida o no localizada, es recibida e integrada por las autoridades de la Federación y de las Entidades Federativas competentes, por lo que cualquier información que se visualice, puede ser con la autoridad de origen.

Si tienes información que ayude a la localización de alguna Persona Desaparecida o No Localizada, comunicate desde México al número telefónico 800 028 7783 o WhatsApp 55 1309 9024 y proporciona toda la información que tengas.

Gobierno de México | Gobernación | CNB Comisión Nacional de Búsqueda

ALERTA NACIONAL



ALERTA NACIONAL

La información que se visualiza de la persona desaparecida o no localizada, es recibida e integrada por las autoridades de la Federación y de las Entidades Federativas competentes, por lo que cualquier información que se visualice, puede ser con la autoridad de origen.

FICHA DE BÚSQUEDA DE PERSONA DESAPARECIDA

FABRICIO GARCIA GONZALEZ
Folio Único de Identificación
FI26-1EE86F816-FD93-4AF0-A3F1-02B9BDF000CB

Edad al momento de la desaparición: 15 **Edad Actual:** 17
Lugar de nacimiento: CHIAPAS
Sexo: HOMBRE **Genero:** MASCULINO
Nacionalidad: MEXICANA **¿Habla español?:** SI
Idioma o lengua indígena: SIN DATO **Discapacidad:** NO
Fecha de hechos: 02/08/2024 **Hora de hechos:** 01:00 **Fecha de percato:** 02/08/2024 **Hora de percato:** 01:00
Lugar de los hechos: ESTADO: CHIAPAS , MUNICIPIO: COPAINALÁ
Carpeta de investigación 0025-101-3003-2025

DATOS

Características físicas:	complexion: delgada, cara: redondo, color de la piel: moreno, cabello: negro rapado ondulado, ojos: cafés medianos, nariz: achatada, boca: grande, labios: medianos, estatura: 165 cm, peso: 60kg
Señas particulares:	tatuajes de una pistola en el cuello de lado izquierdo., tatuaje la imagen de un beso en el pecho del lado izquierdo, tatuajes unas raices en el abdomen. , cicatriz en la cara de lado izquierdo, lunar en el lado izquierdo de la nariz.
Prendas de vestir:	SIN DATO
Autoridades Competentes:	FISCALÍA GENERAL DEL ESTADO DE CHIAPAS.

Si tienes información que ayude a la localización de alguna Persona Desaparecida o No Localizada, comunicate desde México al número telefónico 800 028 7783 o WhatsApp 55 1309 9024 y proporciona toda la información que tengas.

Gobierno de México | Gobernación | CNB Comisión Nacional de Búsqueda

ALERTA NACIONAL

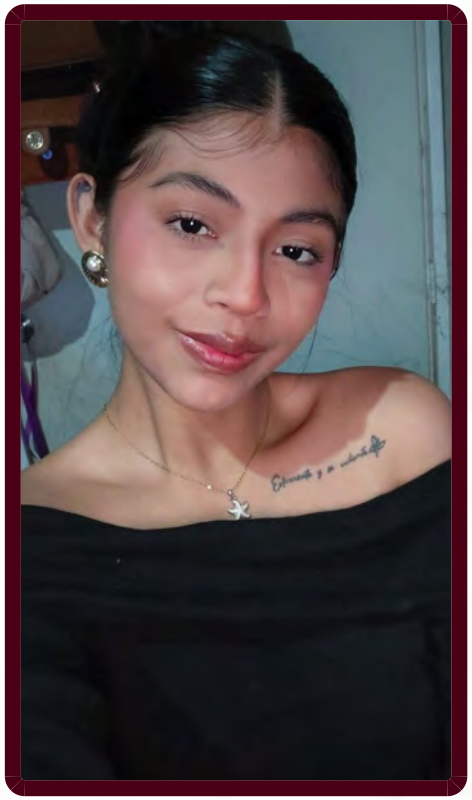

ALERTA NACIONAL

La información que se visualiza de la persona desaparecida o no localizada, es recibida e integrada por las autoridades de la Federación y de las Entidades Federativas competentes, por lo que cualquier información que se visualice, puede ser con la autoridad de origen.

FICHA DE BÚSQUEDA DE PERSONA DESAPARECIDA

FERNANDA MONSSERRAT PERERA NAH
Folio Único de Identificación
FI26-142821700-A130-44AE-965C-AF6C43E3AED6

Edad al momento de la desaparición: 24 **Edad Actual:** 24
Lugar de nacimiento: YUCATAN
Sexo: MUJER **Genero:** FEMENINO
Nacionalidad: MEXICANA **¿Habla español?:** SIN DATO
Idioma o lengua indígena: SIN DATO **Discapacidad:** NO
Fecha de hechos: 19/08/2026 **Hora de hechos:** 22:00 **Fecha de percato:** 20/08/2026 **Hora de percato:** 06:00
Lugar de los hechos: ESTADO: YUCATAN , MUNICIPIO: MAXCANÚ
Carpeta de investigación F6/116/2026

DATOS

Características físicas:	complexion: delgada, cara: redondo, color de la piel: moreno, cabello: negro corto liso, labios: gruesos, estatura: 150 cm, peso: 58kg
Señas particulares:	tatuaje con la imagen de una flor de alcatraz en el cartilago superior de la oreja derecha, tatuaje debajo de la clavicula izquierda con la leyenda esfuerzate y se valiente con una mariposa al final de la frase, tatuaje de forma vertical en la espalda con la imagen de dos dragones encontrados con un sol al centro, tatuaje a la altura del biceps del brazo izquierdo con la imagen de un cerebro en tinta roja y debajo unas hojas con un corazon todos atravesados con una flecha en forma vertical, tatuaje en la cara externa del antebrazo derecho con la imagen de unas flores, tatuaje en el muslo derecho con la imagen de un dragon, tatuaje en la parte inferior de la espinilla de la pierna izquierda con la imagen de un dragon, arete en el orificio nasal derecho
Prendas de vestir:	shorts color: azul, sueter color: negro
Autoridades Competentes:	FISCALÍA GENERAL DEL ESTADO DE YUCATÁN.

Si tienes información que ayude a la localización de alguna Persona Desaparecida o No Localizada, comunicate desde México al número telefónico 800 028 7783 o WhatsApp 55 1309 9024 y proporciona toda la información que tengas.

ALERTA NACIONAL



FICHA DE BÚSQUEDA DE PERSONA DESAPARECIDA

FRANCISCO MORALES GALLEGOS
Folio Único de Identificación
FI26-120A91A23-ABF7-404C-B798-60B502C7D4CD

Edad al momento de la desaparición: 37 **Edad Actual:** 39
Lugar de nacimiento: CHIAPAS
Sexo: HOMBRE **Genero:** MASCULINO
Nacionalidad: MEXICANA **¿Habla español?:** SI
Idioma o lengua indígena: SIN DATO **Discapacidad:** NO
Fecha de hechos: 06/10/2024 **Hora de hechos:** 22:00 **Fecha de percato:** 06/10/2024 **Hora de percato:** 22:00
Lugar de los hechos: ESTADO: CHIAPAS , MUNICIPIO: TUXTLA GUTIÉRREZ
Carpeta de investigación 0177-101-3003-2024

DATOS	
Características físicas:	complexion: delgada, color de la piel: moreno, cabello: negro corto liso, nariz: achatada, boca: mediana, labios: delgados, estatura: 150 cm, peso: 50kg
Señas particulares:	tatuaje en la frente de color negro el numero 18., tatuajes en el cuerpo desconoce las figuras., cicatricez por cortada en ambas manos.
Prendas de vestir:	camisa color: negro, pantalón color: negro, tenis color: blanco
Autoridades Competentes:	FISCALÍA GENERAL DEL ESTADO DE CHIAPAS.

ALERTA NACIONAL

La información que se visualiza de la persona desaparecida o no localizada, es recibida e integrada por las autoridades de la Federación y de las Entidades Federativas competentes, por lo que cualquier información que se visualice, puede ser con la autoridad de origen.

Si tienes información que ayude a la localización de alguna Persona Desaparecida o No Localizada, comunicate desde México al número telefónico 800 028 7783 o WhatsApp 55 1309 9024 y proporciona toda la información que tengas.

ALERTA NACIONAL



FICHA DE BÚSQUEDA DE PERSONA DESAPARECIDA

GLENDA CITLALLY OLIVERA MIGUEL
Folio Único de Identificación
FI26-12712005A-B75C-492E-8C51-C7F840B8B646

Edad al momento de la desaparición: 33 **Edad Actual:** 34
Lugar de nacimiento: CHIAPAS
Sexo: MUJER **Genero:** FEMENINO
Nacionalidad: MEXICANA **¿Habla español?:** SI
Idioma o lengua indígena: SIN DATO **Discapacidad:** NO
Fecha de hechos: 23/10/2024 **Hora de hechos:** 00:00 **Fecha de percato:** 23/10/2024 **Hora de percato:** 00:00
Lugar de los hechos: ESTADO: TAMAULIPAS , MUNICIPIO: NUEVO LAREDO
Carpeta de investigación FGJT/FEIDDFP/NLD/UE1/00166/2024

DATOS	
Características físicas:	complexion: robusta, cara: redondo, color de la piel: moreno, cabello: negro mediano liso, ojos: cafés grandes, nariz: recta, boca: mediana, labios: gruesos, estatura: 160 cm, peso: 90kg
Señas particulares:	tatuaje en el brazo izquierdo la figura de un fantasma, tatuaje en el abdomen la figura de tres muñecas, tatuaje en la pierna derecha la figura de dos caras
Prendas de vestir:	playera color: blanco, shorts color: negro, tenis color: crema
Autoridades Competentes:	FISCALÍA GENERAL DE JUSTICIA DEL ESTADO DE TAMAULIPAS.

ALERTA NACIONAL

La información que se visualiza de la persona desaparecida o no localizada, es recibida e integrada por las autoridades de la Federación y de las Entidades Federativas competentes, por lo que cualquier información que se visualice, puede ser con la autoridad de origen.

Si tienes información que ayude a la localización de alguna Persona Desaparecida o No Localizada, comunicate desde México al número telefónico 800 028 7783 o WhatsApp 55 1309 9024 y proporciona toda la información que tengas.

Gobierno de México | Gobernación | CNB Comisión Nacional de Búsqueda

ALERTA NACIONAL

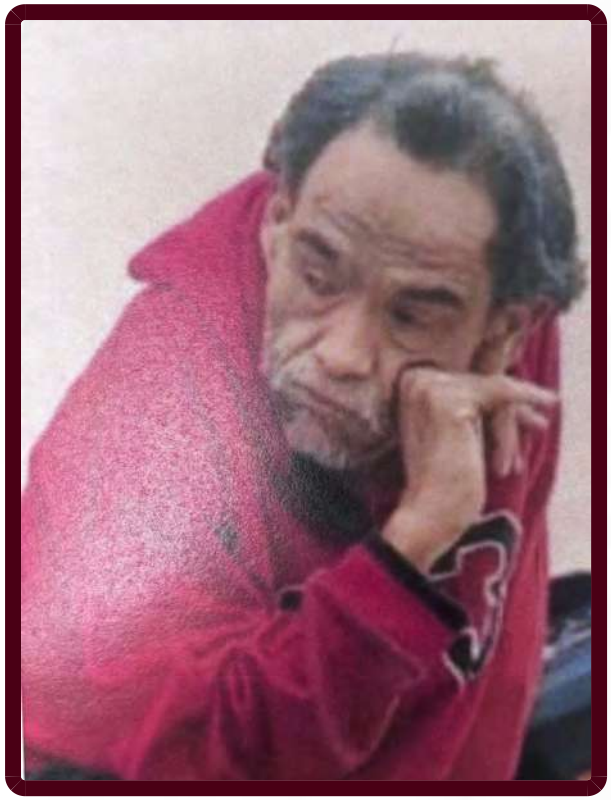

ALERTA NACIONAL

La información que se visualiza de la persona desaparecida o no localizada, es recibida e integrada por las autoridades de la Federación y de las Entidades Federativas competentes, por lo que cualquier información que se visualice, puede ser con la autoridad de origen.

FICHA DE BÚSQUEDA DE PERSONA DESAPARECIDA

HUGO PEREZ APOLINAR
Folio Único de Identificación
FI26-145104F14-2981-4EBB-9865-08F4E0ED56B8

Edad al momento de la desaparición: 52 **Edad Actual:** 52
Lugar de nacimiento: CIUDAD DE MEXICO
Sexo: HOMBRE **Genero:** MASCULINO
Nacionalidad: MEXICANA **¿Habla español?:** SI
Idioma o lengua indígena: SIN DATO **Discapacidad:** SI
Fecha de hechos: 25/08/2026 **Hora de hechos:** 09:00 **Fecha de percato:** 25/08/2026 **Hora de percato:** 09:00
Lugar de los hechos: ESTADO: CIUDAD DE MEXICO , MUNICIPIO: GUSTAVO A. MADERO
Carpeta de investigación CI-E-FDMDFDBP/C/UI-2 C/D/02206/08-2026

DATOS

Características físicas:	complexion: delgada, cara: redondo, color de la piel: moreno, cabello: negro corto liso, ojos: cafés pequeños, nariz: recta, boca: pequeña, estatura: 175 cm, peso: 80kg
Señas particulares:	dedo indice de mano derecha fracturado.
Prendas de vestir:	SIN DATO
Autoridades Competentes:	FISCALÍA GENERAL DE JUSTICIA DE LA CIUDAD DE MÉXICO.

Si tienes información que ayude a la localización de alguna Persona Desaparecida o No Localizada, comunicate desde México al número telefónico 800 028 7783 o WhatsApp 55 1309 9024 y proporciona toda la información que tengas.

Gobierno de México | Gobernación | CNB Comisión Nacional de Búsqueda

ALERTA NACIONAL



ALERTA NACIONAL

FICHA DE BÚSQUEDA DE PERSONA DESAPARECIDA

ISAAC BERNARDO ANDRADE ANDRADE
Folio Único de Identificación
FI26-1E335635D-ED53-423D-B8DA-F1E896B607A7

Edad al momento de la desaparición: 35 **Edad Actual:** 35
Lugar de nacimiento: SONORA
Sexo: HOMBRE **Genero:** MASCULINO
Nacionalidad: MEXICANA **¿Habla español?:** SI
Idioma o lengua indígena: SIN DATO **Discapacidad:** NO
Fecha de hechos: 16/08/2026 **Hora de hechos:** 12:00 **Fecha de percato:** 17/08/2026 **Hora de percato:** 12:00
Lugar de los hechos: ESTADO: SONORA , MUNICIPIO: HERMOSILLO
Carpeta de investigación CI/HER/021/05/00437/8-2026

DATOS

Características físicas:	complexion: delgada, cara: ovalado, color de la piel: trigueño, ojos: negros grandes, nariz: recta, boca: grande, labios: delgados, estatura: 174 cm, peso: 70kg
Señas particulares:	tatuaje de un beso en el cuello de lado izquierdo, tatuaje en los brazos con el nombre de camila y en el otro brazo dayron, tatuaje en el omoplato izquierdo una foto con las palabra cam, tatuaje en el omoplato derecho una flor con el nombre de esther madre mia, tatuaje en el pecho de lado izquierdo un escudo que dice estados unidos mexicanos
Prendas de vestir:	SIN DATO
Autoridades Competentes:	FISCALÍA GENERAL DE JUSTICIA DEL ESTADO DE SONORA.

La información que se visualiza de la persona desaparecida o no localizada, es recibida e integrada por las autoridades de la Federación y de las Entidades Federativas competentes, por lo que cualquier información que se visualice, puede ser con la autoridad de origen.

Si tienes información que ayude a la localización de alguna Persona Desaparecida o No Localizada, comunicate desde México al número telefónico 800 028 7783 o WhatsApp 55 1309 9024 y proporciona toda la información que tengas.

Gobierno de México | Gobernación | CNB Comisión Nacional de Búsqueda

ALERTA NACIONAL



ALERTA NACIONAL

FICHA DE BÚSQUEDA DE PERSONA DESAPARECIDA

JHOVANY DE JESUS SANCHEZ GARCIA
Folio Único de Identificación
FI26-1A7344AEF-C8E7-47BF-B00C-58CA8C48B1E6

Edad al momento de la desaparición: 27 **Edad Actual:** 27
Lugar de nacimiento: ESTADO DE MEXICO
Sexo: HOMBRE **Genero:** MASCULINO
Nacionalidad: MEXICANA **¿Habla español?:** SI
Idioma o lengua indígena: SIN DATO **Discapacidad:** NO
Fecha de hechos: 23/01/2026 **Hora de hechos:** 20:00 **Fecha de percato:** 24/01/2026 **Hora de percato:** 19:00
Lugar de los hechos: ESTADO: ESTADO DE MEXICO , MUNICIPIO: TECÁMAC
Carpeta de investigación TOL/FPD/FPD/107/022811/26/01

DATOS	
Características físicas:	complexion: robusta, cara: ovalado, color de la piel: moreno, cabello: castaño oscuro corto ondulado, ojos: cafés medianos, nariz: achatada, boca: mediana, estatura: 175 cm, peso: 80kg
Señas particulares:	lunar en ombligo
Prendas de vestir:	SIN DATO
Autoridades Competentes:	FISCALÍA GENERAL DE JUSTICIA DEL ESTADO DE MÉXICO.

La información que se visualiza de la persona desaparecida o no localizada, es recibida e integrada por las autoridades de la Federación y de las Entidades Federativas competentes, por lo que cualquier información que se visualice, puede ser con la autoridad de origen.

Si tienes información que ayude a la localización de alguna Persona Desaparecida o No Localizada, comunicate desde México al número telefónico 800 028 7783 o WhatsApp 55 1309 9024 y proporciona toda la información que tengas.

Gobierno de México | Gobernación | CNB Comisión Nacional de Búsqueda

ALERTA NACIONAL



ALERTA NACIONAL

FICHA DE BÚSQUEDA DE PERSONA DESAPARECIDA

JOSE ALBERTO CALDERON GARCIA
Folio Único de Identificación
FI26-1F8FEFD6F-DFF4-4849-9D12-3F8DAA160E85

Edad al momento de la desaparición: 39 **Edad Actual:** 46
Lugar de nacimiento: GUANAJUATO
Sexo: HOMBRE **Genero:** MASCULINO
Nacionalidad: MEXICANA **¿Habla español?:** SIN DATO
Idioma o lengua indígena: SIN DATO **Discapacidad:** NO
Fecha de hechos: 04/04/2020 **Hora de hechos:** 17:00 **Fecha de percato:** 04/04/2020 **Hora de percato:** 17:00
Lugar de los hechos: ESTADO: GUANAJUATO , MUNICIPIO: URIANGATO
Carpeta de investigación 39627/2020

DATOS

Características físicas:	complexion: delgada, cara: ovalado, color de la piel: moreno, cabello: castaño oscuro corto liso, ojos: cafés pequeños, nariz: alomada, boca: grande, labios: delgados, estatura: 180 cm
Señas particulares:	mejilla derecha, dos lunares en la mejilla derecha, lunar en la barbilla, cicatriz en la cara del lado izquierdo a un costado del ojo
Prendas de vestir:	pantalón color: azul, playera
Autoridades Competentes:	FISCALÍA GENERAL DEL ESTADO DE GUANAJUATO.

La información que se visualiza de la persona desaparecida o no localizada, es recibida e integrada por las autoridades de la Federación y de las Entidades Federativas competentes, por lo que cualquier información que se visualice, puede ser con la autoridad de origen.

Si tienes información que ayude a la localización de alguna Persona Desaparecida o No Localizada, comunicate desde México al número telefónico 800 028 7783 o WhatsApp 55 1309 9024 y proporciona toda la información que tengas.

Gobierno de México | Gobernación | CNB Comisión Nacional de Búsqueda

ALERTA NACIONAL



ALERTA NACIONAL

La información que se visualiza de la persona desaparecida o no localizada, es recibida e integrada por las autoridades de la Federación y de las Entidades Federativas competentes, por lo que cualquier información que se visualice, puede ser con la autoridad de origen.

FICHA DE BÚSQUEDA DE PERSONA DESAPARECIDA

JOSE LUIS JUAREZ GONZALEZ
Folio Único de Identificación
FI26-1AC8EB30F-47BC-495D-BD15-317B996BF1CA

Edad al momento de la desaparición: 39 **Edad Actual:** 39
Lugar de nacimiento: JALISCO
Sexo: HOMBRE **Genero:** MASCULINO
Nacionalidad: MEXICANA **¿Habla español?:** SI
Idioma o lengua indígena: SIN DATO **Discapacidad:** NO
Fecha de hechos: 23/08/2026 **Hora de hechos:** 04:00 **Fecha de percato:** 23/08/2026 **Hora de percato:** 04:00
Lugar de los hechos: ESTADO: JALISCO , MUNICIPIO: LAGOS DE MORENO
Carpeta de investigación 1906/2026

DATOS

Características físicas:	complexion: mediana, color de la piel: moreno, ojos: cafés medianos, nariz: achatada, boca: mediana, labios: medianos, estatura: 160 cm, peso: 75kg
Señas particulares:	cicatriz quirurgica en abdomen desde hace 25 años, cicatriz traumatica en abdomen en la parte superior del ombligo, tatuaje en el pecho del lado izquierdo tiene un rostro de su hijo con el nombre de dewey en tinta negra, de aproximadamente 10 cm de largo por 7 cm de ancho, tatuaje en el pecho del lado derecho el rostro de una niña y el nombre de wendy en tinta negra y de 10 cm de largo por 7 cm de ancho aproximadamente, tatuaje en el antebrazo derecho tiene a san judas tadeo en tintas de color verde, amarillo y cafe con medidas de 12 cm de largo y 8 cm de ancho aproximadamente, tatuaje en el antebrazo izquierdo 4 mascaras de la lucha libre en tinta negra con medidas de 5 cm por 3 cm cada una y a un costado el rostro de una niña en tinta negra con medidas de 8 cm de largo por 5 cm de ancho, tatuaje en la pierna, desconociendo cual, en la parte superior de la rodilla tiene juarez en tinta negra con medidas de 10 cm de largo por 3 cm de ancho y abajo de la rodilla tiene un tatuaje en tinta negra desconociendo cual sea
Prendas de vestir:	calcetin color: negro, camiseta color: blanco, pantalón color: azul marino
Autoridades Competentes:	FISCALÍA GENERAL DEL ESTADO DE JALISCO.

Si tienes información que ayude a la localización de alguna Persona Desaparecida o No Localizada, comunicate desde México al número telefónico 800 028 7783 o WhatsApp 55 1309 9024 y proporciona toda la información que tengas.

Gobierno de México | Gobernación | CNB Comisión Nacional de Búsqueda

ALERTA NACIONAL



FICHA DE BÚSQUEDA DE PERSONA DESAPARECIDA

JOSE MANUEL VAZQUEZ HERNANDEZ
Folio Único de Identificación
FI26-100F95A90-C7DB-4980-A3FF-7EDA796A4A26

Edad al momento de la desaparición: 25 **Edad Actual:** 27
Lugar de nacimiento: CHIAPAS
Sexo: HOMBRE **Genero:** MASCULINO
Nacionalidad: MEXICANA **¿Habla español?:** SI
Idioma o lengua indígena: SIN DATO **Discapacidad:** NO
Fecha de hechos: 26/05/2024 **Hora de hechos:** 02:00 **Fecha de percato:** 26/05/2024 **Hora de percato:** 02:00
Lugar de los hechos: ESTADO: CHIAPAS , MUNICIPIO: CHIAPA DE CORZO
Carpeta de investigación R.A. 0083-101-3003-2024

DATOS

Características físicas:	complexion: mediana, cara: ovalado, color de la piel: moreno, cabello: negro corto liso, ojos: negros pequeños, boca: pequeña, labios: medianos, estatura: 160 cm, peso: 70kg
Señas particulares:	cicatriz en el dedo indice de la mano izquierda de tres centimetros, fractura en el dedo meñique , fractura en la clavicula, tatuaje en el brazo izquierdo con el nombre de gustavito con letras cursivas , en la parte trasera de la clavicula izquierda en forma de leon.
Prendas de vestir:	guayabera color: blanco, pantalón color: negro, zapatos color: negro
Autoridades Competentes:	FISCALÍA GENERAL DEL ESTADO DE CHIAPAS.

ALERTA NACIONAL

La información que se visualiza de la persona desaparecida o no localizada, es recibida e integrada por las autoridades de la Federación y de las Entidades Federativas competentes, por lo que cualquier información que se visualice, puede ser con la autoridad de origen.

Si tienes información que ayude a la localización de alguna Persona Desaparecida o No Localizada, comunicate desde México al número telefónico 800 028 7783 o WhatsApp 55 1309 9024 y proporciona toda la información que tengas.

Gobierno de México | Gobernación | CNB Comisión Nacional de Búsqueda

ALERTA NACIONAL



ALERTA NACIONAL

FICHA DE BÚSQUEDA DE PERSONA DESAPARECIDA

JOSE MIGUEL SANCHEZ SALINAS
Folio Único de Identificación
FI26-1FAA0308F-A240-4E28-876D-44735B834161

Edad al momento de la desaparición: 33 **Edad Actual:** 35
Lugar de nacimiento: PUEBLA
Sexo: HOMBRE **Genero:** MASCULINO
Nacionalidad: MEXICANA **¿Habla español?:** SIN DATO
Idioma o lengua indígena: SIN DATO **Discapacidad:** NO
Fecha de hechos: 11/10/2024 **Hora de hechos:** 00:00 **Fecha de percato:** 12/10/2024 **Hora de percato:** 00:00
Lugar de los hechos: ESTADO: TAMAULIPAS , MUNICIPIO: NUEVO LAREDO
Carpeta de investigación FGJT/FEIDDFP/NLD/UE1/00154/2024

DATOS	
Características físicas:	complexion: mediana, cara: ovalado, color de la piel: moreno, cabello: negro corto crespo, ojos: cafés medianos, nariz: recta, boca: pequeña, labios: delgados, estatura: 160 cm, peso: 80kg
Señas particulares:	lunar abultado mediano al costado de la nariz, cicatriz en la ceja del lado izquierdo pequeña, tatuaje del hombro antes del codo de un dios azteca
Prendas de vestir:	SIN DATO
Autoridades Competentes:	FISCALÍA GENERAL DE JUSTICIA DEL ESTADO DE TAMAULIPAS.

La información que se visualiza de la persona desaparecida o no localizada, es recibida e integrada por las autoridades de la Federación y de las Entidades Federativas competentes, por lo que cualquier información que se visualice, puede ser con la autoridad de origen.

Si tienes información que ayude a la localización de alguna Persona Desaparecida o No Localizada, comunicate desde México al número telefónico 800 028 7783 o WhatsApp 55 1309 9024 y proporciona toda la información que tengas.

Gobierno de México | Gobernación | CNB Comisión Nacional de Búsqueda

ALERTA NACIONAL

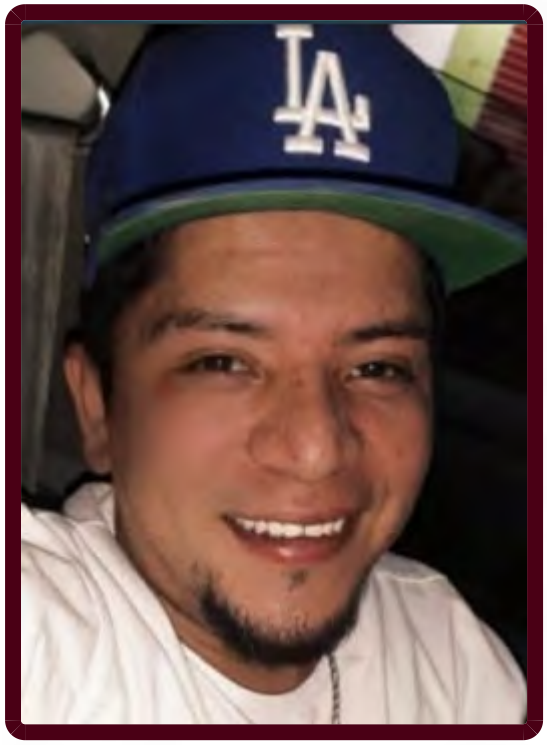

ALERTA NACIONAL

La información que se visualiza de la persona desaparecida o no localizada, es recibida e integrada por las autoridades de la Federación y de las Entidades Federativas competentes, por lo que cualquier información que se visualice, puede ser con la autoridad de origen.

FICHA DE BÚSQUEDA DE PERSONA DESAPARECIDA

JOSE RAMON ELIZARRARAZ LOPEZ
Folio Único de Identificación
FI26-1E0EC9157-B91E-4BB2-9AFB-44E909B398ED

Edad al momento de la desaparición: 30 **Edad Actual:** 30
Lugar de nacimiento: MICHOACAN
Sexo: HOMBRE **Genero:** MASCULINO
Nacionalidad: MEXICANA **¿Habla español?:** SI
Idioma o lengua indígena: SIN DATO **Discapacidad:** NO
Fecha de hechos: 20/04/2026 **Hora de hechos:** 19:00 **Fecha de percato:** 20/04/2026 **Hora de percato:** 19:00
Lugar de los hechos: ESTADO: MICHOACAN , MUNICIPIO: JOSÉ SIXTO VERDUZCO
Carpeta de investigación FEPD/00645/2026

DATOS	
Características físicas:	complexion: mediana, cara: ovalado, color de la piel: moreno, cabello: negro corto liso, ojos: cafés medianos, nariz: recta, boca: mediana, labios: delgados, estatura: 165 cm, peso: 75kg
Señas particulares:	tatuaje en el brazo izquierdo con la leyenda lopez
Prendas de vestir:	SIN DATO
Autoridades Competentes:	FISCALÍA GENERAL DEL ESTADO DE MICHOACÁN.

Si tienes información que ayude a la localización de alguna Persona Desaparecida o No Localizada, comunicate desde México al número telefónico 800 028 7783 o WhatsApp 55 1309 9024 y proporciona toda la información que tengas.

Gobierno de México | Gobernación | CNB Comisión Nacional de Búsqueda

ALERTA NACIONAL



ALERTA NACIONAL

FICHA DE BÚSQUEDA DE PERSONA DESAPARECIDA

JOSE REYNALDO GARCIA NUÑEZ
Folio Único de Identificación
FI26-18351F6FD-E19D-4498-B02C-145806B4D0BD

Edad al momento de la desaparición: 43 **Edad Actual:** 45
Lugar de nacimiento: CHIAPAS
Sexo: HOMBRE **Genero:** MASCULINO
Nacionalidad: MEXICANA **¿Habla español?:** SI
Idioma o lengua indígena: SIN DATO **Discapacidad:** NO
Fecha de hechos: 02/08/2024 **Hora de hechos:** 01:00 **Fecha de percato:** 02/08/2024 **Hora de percato:** 01:00
Lugar de los hechos: ESTADO: CHIAPAS , MUNICIPIO: COPAINALÁ
Carpeta de investigación 0025-101-3003-2025

DATOS	
Características físicas:	complexion: mediana, cara: ovalado, color de la piel: moreno, cabello: entrecano rapado ondulado, ojos: cafés medianos, nariz: achatada, boca: mediana, labios: delgados, estatura: 166 cm, peso: 70kg
Señas particulares:	cicatriz de un corazon en el brazo derecho, lunar entre el cuello y la espalda alta lado izquierdo.
Prendas de vestir:	SIN DATO
Autoridades Competentes:	FISCALÍA GENERAL DEL ESTADO DE CHIAPAS.

La información que se visualiza de la persona desaparecida o no localizada, es recibida e integrada por las autoridades de la Federación y de las Entidades Federativas competentes, por lo que cualquier información que se visualice, puede ser con la autoridad de origen.

Si tienes información que ayude a la localización de alguna Persona Desaparecida o No Localizada, comunicate desde México al número telefónico 800 028 7783 o WhatsApp 55 1309 9024 y proporciona toda la información que tengas.

ALERTA NACIONAL

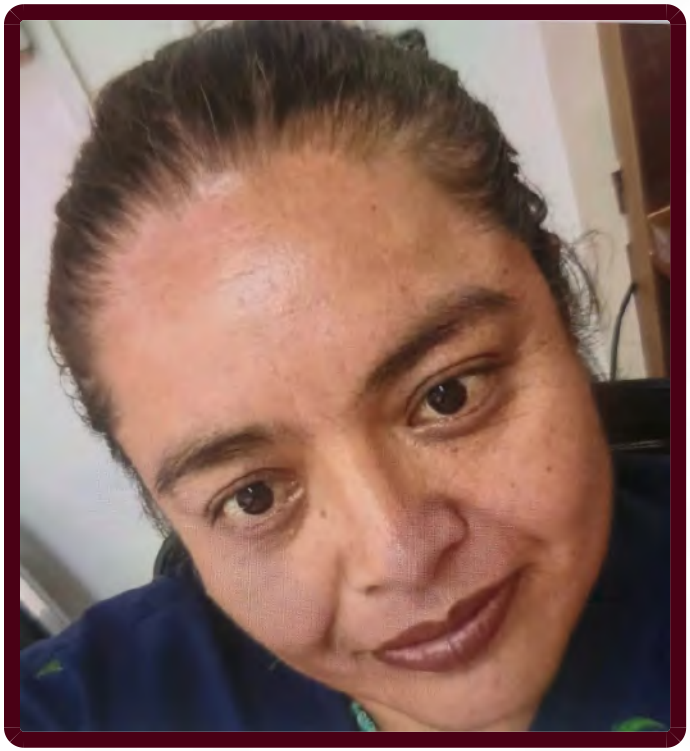

FICHA DE BÚSQUEDA DE PERSONA DESAPARECIDA

JULIA ANGELICA HERRERA MARTINEZ
Folio Único de Identificación
FI26-13E116564-BD9D-498E-B41B-B9F27D6CB944

Edad al momento de la desaparición: 45 **Edad Actual:** 45
Lugar de nacimiento: PUEBLA
Sexo: MUJER **Genero:** FEMENINO
Nacionalidad: MEXICANA **¿Habla español?:** SI
Idioma o lengua indígena: CASTELLANO **Discapacidad:** NO
Fecha de hechos: 17/08/2026 **Hora de hechos:** 18:30 **Fecha de percato:** 17/08/2026 **Hora de percato:** 18:30
Lugar de los hechos: ESTADO: PUEBLA , MUNICIPIO: TEHUACÁN
Carpeta de investigación FGEP/CDI/FEIDDFPDCP/TEHUACAN-I/001164/2026

DATOS	
Características físicas:	complexion: robusta, cara: redondo, color de la piel: blanco, cabello: castaño oscuro corto ondulado, ojos: cafés grandes, nariz: achatada, boca: mediana, labios: medianos, estatura: 160 cm, peso: 65kg
Señas particulares:	cicatriz de cesarea, tatuaje de aproximadamente 17 cmen el antebrazo derecho con la leyenda gaby y brenda, tatuaje de aproximadamente 15 cm en el hombro izquierdo con la imagen de un atrapasueños, tatuaje de aproximadamente i cem, de atrs de la oreja de forma de estrellas, tatuaje de la leyenda de gabi y brenda de aproximadamente 15 cm monocromatico en el antebrazo derecho, tatuaje de la figura de un atrapasueños de aproximadamente 15 cm de diferentes colores en el hombro izquierdo, tatuaje de estrellas de aproximadamente de 0.5 cm en la region posterior de la oreja derecha
Prendas de vestir:	blusa, pantiblusa, bluson color: azul, pantalón color: azul, azul marino, tenis color: blanco
Autoridades Competentes:	COMISIÓN DE BÚSQUEDA DE PERSONAS DEL ESTADO DE PUEBLA.

ALERTA NACIONAL

La información que se visualiza de la persona desaparecida o no localizada, es recibida e integrada por las autoridades de la Federación y de las Entidades Federativas competentes, por lo que cualquier información que se visualice, puede ser con la autoridad de origen.

Si tienes información que ayude a la localización de alguna Persona Desaparecida o No Localizada, comunicate desde México al número telefónico 800 028 7783 o WhatsApp 55 1309 9024 y proporciona toda la información que tengas.

Gobierno de México | Gobernación | CNB Comisión Nacional de Búsqueda

ALERTA NACIONAL



FICHA DE BÚSQUEDA DE PERSONA DESAPARECIDA

JULIO DOMINGUEZ PESTAÑA
Folio Único de Identificación
FI26-1ECD7E032-77F3-4D11-9E15-90D99EF2E08C

Edad al momento de la desaparición: 37 **Edad Actual:** 44
Lugar de nacimiento: VERACRUZ
Sexo: HOMBRE **Genero:** MASCULINO
Nacionalidad: MEXICANA **¿Habla español?:** SI
Idioma o lengua indígena: SIN DATO **Discapacidad:** NO
Fecha de hechos: 11/08/2019 **Hora de hechos:** 02:00 **Fecha de percato:** 11/08/2019 **Hora de percato:** 02:00
Lugar de los hechos: ESTADO: GUANAJUATO , MUNICIPIO: IRAPUATO
Carpeta de investigación 85070/2019

DATOS	
Características físicas:	complexion: mediana, cara: redondo, color de la piel: moreno, cabello: castaño oscuro corto ondulado, ojos: negros medianos, nariz: recta, boca: grande, labios: delgados, estatura: 175 cm, peso: 65kg
Señas particulares:	tatuaje con el rostro de un niño y con la leyenda julian y un rosario, tatuje con la leyenda yovani, javier y yandel
Prendas de vestir:	pantalón, playera color: blanco, tenis color: azul
Autoridades Competentes:	COMISIÓN ESTATAL DE BÚSQUEDA DE PERSONAS DEL ESTADO DE GUANAJUATO.

ALERTA NACIONAL

La información que se visualiza de la persona desaparecida o no localizada, es recibida e integrada por las autoridades de la Federación y de las Entidades Federativas competentes, por lo que cualquier información que se visualice, puede ser con la autoridad de origen.

Si tienes información que ayude a la localización de alguna Persona Desaparecida o No Localizada, comunicate desde México al número telefónico 800 028 7783 o WhatsApp 55 1309 9024 y proporciona toda la información que tengas.

Gobierno de México | Gobernación | CNB Comisión Nacional de Búsqueda

ALERTA NACIONAL

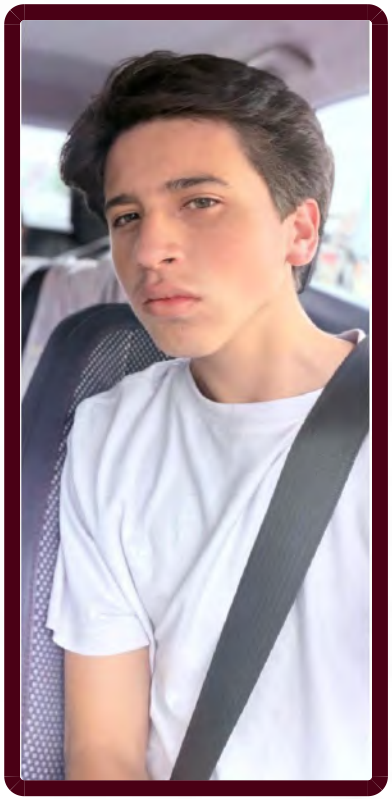

ALERTA NACIONAL

La información que se visualiza de la persona desaparecida o no localizada, es recibida e integrada por las autoridades de la Federación y de las Entidades Federativas competentes, por lo que cualquier información que se visualice, puede ser con la autoridad de origen.

FICHA DE BÚSQUEDA DE PERSONA DESAPARECIDA

LEONEL ALEJANDRO MAGAÑA CALVA
Folio Único de Identificación
FI26-1B0004708-1057-4300-B58D-B8BA40594DA9

Edad al momento de la desaparición: 17 **Edad Actual:** 17
Lugar de nacimiento: HIDALGO
Sexo: HOMBRE **Genero:** MASCULINO
Nacionalidad: MEXICANA **¿Habla español?:** SI
Idioma o lengua indígena: SIN DATO **Discapacidad:** NO
Fecha de hechos: 20/08/2026 **Hora de hechos:** 08:00 **Fecha de percato:** 26/08/2026 **Hora de percato:** 22:12
Lugar de los hechos: ESTADO: HIDALGO , MUNICIPIO: PACHUCA DE SOTO
Carpeta de investigación 12-2026-10889

DATOS

Características físicas:	complexion: delgada, cara: ovalado, color de la piel: blanco, cabello: castaño oscuro largo crespo, ojos: verdes medianos, boca: mediana, labios: gruesos, estatura: 178 cm, peso: 60kg
Señas particulares:	antebrazo izquierdo leyenda gabriela en cursiva, negro
Prendas de vestir:	pantalón color: verde, playera color: negro, tenis color: negro
Autoridades Competentes:	PROCURADURÍA GENERAL DE JUSTICIA DEL ESTADO DE HIDALGO.

Si tienes información que ayude a la localización de alguna Persona Desaparecida o No Localizada, comunicate desde México al número telefónico 800 028 7783 o WhatsApp 55 1309 9024 y proporciona toda la información que tengas.

ALERTA NACIONAL



FICHA DE BÚSQUEDA DE PERSONA DESAPARECIDA

LEONEL MARQUEZ REYES
Folio Único de Identificación
FI26-1096C7F46-7EF9-424F-AD22-FC1F43934821

Edad al momento de la desaparición: 44 **Edad Actual:** 44
Lugar de nacimiento: VERACRUZ
Sexo: HOMBRE **Genero:** MASCULINO
Nacionalidad: MEXICANA **¿Habla español?:** SI
Idioma o lengua indígena: SIN DATO **Discapacidad:** NO
Fecha de hechos: 11/07/2026 **Hora de hechos:** 07:00 **Fecha de percato:** 11/07/2026 **Hora de percato:** 07:00
Lugar de los hechos: ESTADO: CHIAPAS , MUNICIPIO: COMITÁN DE DOMÍNGUEZ
Carpeta de investigación CDI/FGE/R1/DGO/12821/26

DATOS	
Características físicas:	, cara: redondo, color de la piel: moreno, cabello: negro corto liso, ojos: cafés grandes, nariz: recta, boca: grande, labios: medianos, estatura: 175 cm, peso: 85kg
Señas particulares:	cicatriz por perforacion en la oreja de lado derecho
Prendas de vestir:	SIN DATO
Autoridades Competentes:	FISCALÍA GENERAL DEL ESTADO DE DURANGO.

ALERTA NACIONAL

La información que se visualiza de la persona desaparecida o no localizada, es recibida e integrada por las autoridades de la Federación y de las Entidades Federativas competentes, por lo que cualquier información que se visualice, puede ser con la autoridad de origen.

Si tienes información que ayude a la localización de alguna Persona Desaparecida o No Localizada, comunicate desde México al número telefónico 800 028 7783 o WhatsApp 55 1309 9024 y proporciona toda la información que tengas.

Gobierno de México | Gobernación | CNB Comisión Nacional de Búsqueda

ALERTA NACIONAL



ALERTA NACIONAL

FICHA DE BÚSQUEDA DE PERSONA DESAPARECIDA

LEONEL OBED MARQUEZ BARRAZA
Folio Único de Identificación
FI26-1B78A3F07-E23F-424A-B178-89F7A4E51FB8

Edad al momento de la desaparición: 25 **Edad Actual:** 26
Lugar de nacimiento: DURANGO
Sexo: HOMBRE **Genero:** MASCULINO
Nacionalidad: MEXICANA **¿Habla español?:** SI
Idioma o lengua indígena: SIN DATO **Discapacidad:** NO
Fecha de hechos: 11/07/2026 **Hora de hechos:** 06:20 **Fecha de percato:** 11/07/2026 **Hora de percato:** 06:20
Lugar de los hechos: ESTADO: CHIAPAS , MUNICIPIO: COMITÁN DE DOMÍNGUEZ
Carpeta de investigación CDI/FGE/R1/DGO/12821/26

DATOS

Características físicas:	complexion: delgada, cara: ovalado, color de la piel: moreno, cabello: negro corto liso, ojos: cafés grandes, nariz: recta, boca: grande, labios: medianos, estatura: 179 cm, peso: 80kg
Señas particulares:	si tiene circuncision
Prendas de vestir:	SIN DATO
Autoridades Competentes:	FISCALÍA GENERAL DEL ESTADO DE DURANGO.

La información que se visualiza de la persona desaparecida o no localizada, es recibida e integrada por las autoridades de la Federación y de las Entidades Federativas competentes, por lo que cualquier información que se visualice, puede ser con la autoridad de origen.

Si tienes información que ayude a la localización de alguna Persona Desaparecida o No Localizada, comunicate desde México al número telefónico 800 028 7783 o WhatsApp 55 1309 9024 y proporciona toda la información que tengas.

Gobierno de México | Gobernación | CNB Comisión Nacional de Búsqueda

ALERTA NACIONAL

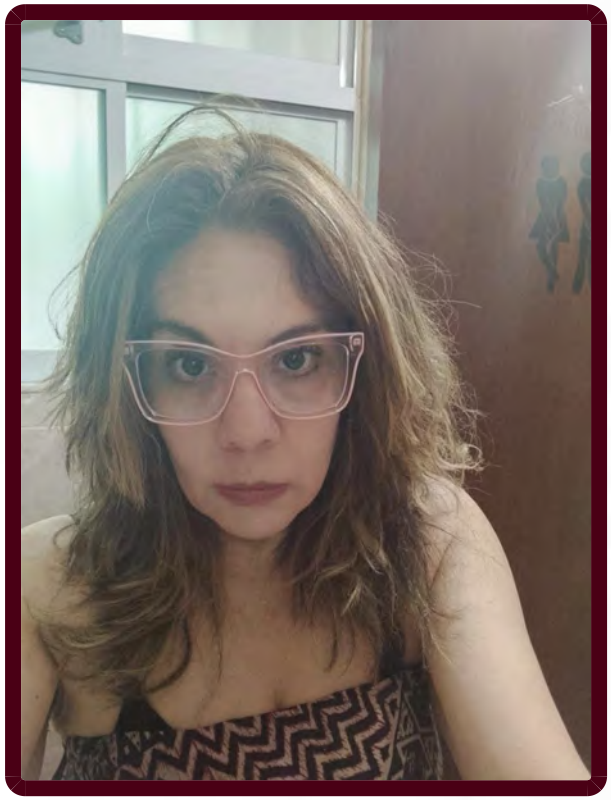

ALERTA NACIONAL

FICHA DE BÚSQUEDA DE PERSONA DESAPARECIDA

LUZ MARIA MARTINEZ TOLEDO
Folio Único de Identificación
FI26-13DC2A5C5-3902-49A1-98DF-E6EF2FEEB566

Edad al momento de la desaparición: 49 **Edad Actual:** 49
Lugar de nacimiento: CIUDAD DE MEXICO
Sexo: MUJER **Genero:** FEMENINO
Nacionalidad: MEXICANA **¿Habla español?:** SI
Idioma o lengua indígena: SIN DATO **Discapacidad:** NO
Fecha de hechos: 25/08/2026 **Hora de hechos:** 14:00 **Fecha de percato:** 29/08/2026 **Hora de percato:** 14:00
Lugar de los hechos: ESTADO: CIUDAD DE MEXICO , MUNICIPIO: BENITO JUÁREZ
Carpeta de investigación CI-E-FDMDFDBP/C/UI-3 C/D/2227/08-2026

DATOS

Características físicas:	complexion: delgada, cara: ovalado, cabello: rubio largo ondulado, ojos: cafés grandes, nariz: achatada, boca: mediana, labios: medianos, estatura: 165 cm
Señas particulares:	quemada en brazo
Prendas de vestir:	SIN DATO
Autoridades Competentes:	FISCALÍA GENERAL DE JUSTICIA DE LA CIUDAD DE MÉXICO.

La información que se visualiza de la persona desaparecida o no localizada, es recibida e integrada por las autoridades de la Federación y de las Entidades Federativas competentes, por lo que cualquier información que se visualice, puede ser con la autoridad de origen.

Si tienes información que ayude a la localización de alguna Persona Desaparecida o No Localizada, comunicate desde México al número telefónico 800 028 7783 o WhatsApp 55 1309 9024 y proporciona toda la información que tengas.

Gobierno de México | Gobernación | CNB Comisión Nacional de Búsqueda

ALERTA NACIONAL

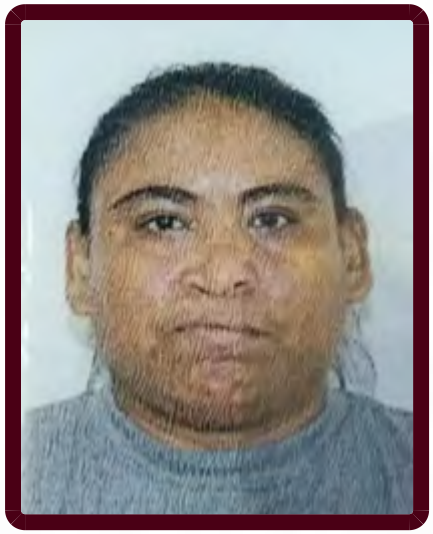

FICHA DE BÚSQUEDA DE PERSONA DESAPARECIDA

MANUELA RUIZ DIAZ
Folio Único de Identificación
FI26-1CB2288D8-39DD-462C-B144-6B66FCE22DA9

Edad al momento de la desaparición: 35 **Edad Actual:** 36
Lugar de nacimiento: CHIAPAS
Sexo: MUJER **Genero:** FEMENINO
Nacionalidad: MEXICANA **¿Habla español?:** NO
Idioma o lengua indígena: SIN DATO **Discapacidad:** NO
Fecha de hechos: 11/09/2024 **Hora de hechos:** 07:00 **Fecha de percato:** 11/09/2024 **Hora de percato:** 07:00
Lugar de los hechos: ESTADO: CHIAPAS , MUNICIPIO: BERRIOZÁBAL
Carpeta de investigación 0169-101-3003-2024

DATOS

Características físicas:	complexion: robusta, cara: redondo, color de la piel: moreno, cabello: negro mediano liso, ojos: negros medianos, nariz: recta, boca: pequeña, labios: delgados, estatura: 130 cm, peso: 50kg
Señas particulares:	cicatriz en el labio superior (cirugia de labio leporino)
Prendas de vestir:	SIN DATO
Autoridades Competentes:	FISCALÍA GENERAL DEL ESTADO DE CHIAPAS.

ALERTA NACIONAL

La información que se visualiza de la persona desaparecida o no localizada, es recibida e integrada por las autoridades de la Federación y de las Entidades Federativas competentes, por lo que cualquier información que se visualice, puede ser con la autoridad de origen.

Si tienes información que ayude a la localización de alguna Persona Desaparecida o No Localizada, comunicate desde México al número telefónico 800 028 7783 o WhatsApp 55 1309 9024 y proporciona toda la información que tengas.

Gobierno de México | Gobernación | CNB Comisión Nacional de Búsqueda

ALERTA NACIONAL



ALERTA NACIONAL

La información que se visualiza de la persona desaparecida o no localizada, es recibida e integrada por las autoridades de la Federación y de las Entidades Federativas competentes, por lo que cualquier información que se visualice, puede ser con la autoridad de origen.

FICHA DE BÚSQUEDA DE PERSONA DESAPARECIDA

MARCOS FRANCISCO RAMIREZ AVILES
Folio Único de Identificación
FI26-185763B3D-DD19-4473-B15F-1FFCB572E56B

Edad al momento de la desaparición: 45 **Edad Actual:** 45
Lugar de nacimiento: ESTADO DE MEXICO
Sexo: HOMBRE **Genero:** MASCULINO
Nacionalidad: MEXICANA **¿Habla español?:** SI
Idioma o lengua indígena: SIN DATO **Discapacidad:** NO
Fecha de hechos: 05/05/2026 **Hora de hechos:** 11:41 **Fecha de percato:** 06/08/2026 **Hora de percato:** 12:00
Lugar de los hechos: ESTADO: ESTADO DE MEXICO , MUNICIPIO: ACOLMAN
Carpeta de investigación ECA/FPD/DEC/034/234418/26/08

DATOS	
Características físicas:	complexion: delgada, cara: ovalado, color de la piel: blanco, cabello: castaño oscuro mediano ondulado, ojos: verdes medianos, nariz: recta, boca: mediana, labios: medianos, estatura: 170 cm, peso: 78kg
Señas particulares:	cicatriz en la frente
Prendas de vestir:	SIN DATO
Autoridades Competentes:	FISCALÍA GENERAL DE JUSTICIA DEL ESTADO DE MÉXICO.

Si tienes información que ayude a la localización de alguna Persona Desaparecida o No Localizada, comunicate desde México al número telefónico 800 028 7783 o WhatsApp 55 1309 9024 y proporciona toda la información que tengas.

Gobierno de México | Gobernación | CNB Comisión Nacional de Búsqueda

ALERTA NACIONAL



FICHA DE BÚSQUEDA DE PERSONA DESAPARECIDA

MOISES ALVAREZ GUZMAN
Folio Único de Identificación
FI26-171EB3A55-E9E2-4063-97A4-52C781172035

Edad al momento de la desaparición: 38 **Edad Actual:** 41
Lugar de nacimiento: CHIAPAS
Sexo: HOMBRE **Genero:** MASCULINO
Nacionalidad: MEXICANA **¿Habla español?:** SI
Idioma o lengua indígena: SIN DATO **Discapacidad:** NO
Fecha de hechos: 06/02/2024 **Hora de hechos:** 10:00 **Fecha de percato:** 06/02/2024 **Hora de percato:** 10:00
Lugar de los hechos: ESTADO: CHIAPAS , MUNICIPIO: TECPATÁN
Carpeta de investigación C.I. 0027-101-3003-2025

DATOS	
Características físicas:	complexion: robusta, cara: ovalado, color de la piel: blanco, cabello: castaño claro corto liso, ojos: negros medianos, nariz: alomada, boca: mediana, labios: delgados, estatura: 175 cm, peso: 110kg
Señas particulares:	en el antebrazo derecho la imagen de san juditas de aproximadamente 15 centimetros, antebrazo derecho el nombre de ilcia.
Prendas de vestir:	camisa color: azul, pantalón color: azul, tenis color: rojo/negro
Autoridades Competentes:	FISCALÍA GENERAL DEL ESTADO DE CHIAPAS.

ALERTA NACIONAL

La información que se visualiza de la persona desaparecida o no localizada, es recibida e integrada por las autoridades de la Federación y de las Entidades Federativas competentes, por lo que cualquier información que se visualice, puede ser con la autoridad de origen.

Si tienes información que ayude a la localización de alguna Persona Desaparecida o No Localizada, comunicate desde México al número telefónico 800 028 7783 o WhatsApp 55 1309 9024 y proporciona toda la información que tengas.

ALERTA NACIONAL

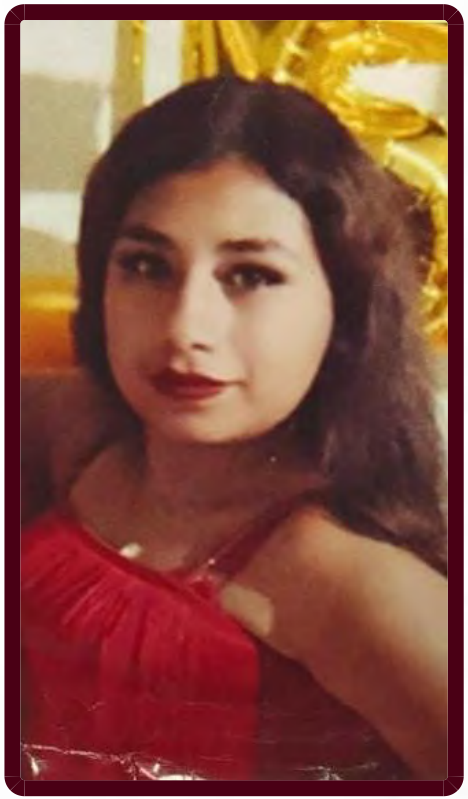

ALERTA NACIONAL

La información que se visualiza de la persona desaparecida o no localizada, es recibida e integrada por las autoridades de la Federación y de las Entidades Federativas competentes, por lo que cualquier información que se visualice, puede ser con la autoridad de origen.

FICHA DE BÚSQUEDA DE PERSONA DESAPARECIDA

MONTSERRAT LOURDES ARROYO DOMINGUEZ
Folio Único de Identificación
FI26-17E9F3C16-0F45-46C4-9A27-1236F5CCFCD8

Edad al momento de la desaparición: 27 **Edad Actual:** 27
Lugar de nacimiento: ZACATECAS
Sexo: MUJER **Genero:** FEMENINO
Nacionalidad: MEXICANA **¿Habla español?:** SI
Idioma o lengua indígena: SIN DATO **Discapacidad:** NO
Fecha de hechos: 25/08/2026 **Hora de hechos:** 10:30 **Fecha de percato:** 25/08/2026 **Hora de percato:** 10:30
Lugar de los hechos: ESTADO: ZACATECAS , MUNICIPIO: FRESNILLO
Carpeta de investigación FGJEZ/FEDFPDCP-ZAC/8591/2026-8

DATOS	
Características físicas:	complexion: mediana, cara: redondo, color de la piel: moreno, ojos: cafés grandes, nariz: achatada, boca: mediana, labios: gruesos, estatura: 150 cm, peso: 70kg
Señas particulares:	perforacion en la oreja izquierda
Prendas de vestir:	SIN DATO
Autoridades Competentes:	FISCALÍA GENERAL DE JUSTICIA DEL ESTADO DE ZACATECAS.

Si tienes información que ayude a la localización de alguna Persona Desaparecida o No Localizada, comunicate desde México al número telefónico 800 028 7783 o WhatsApp 55 1309 9024 y proporciona toda la información que tengas.

Gobierno de México | Gobernación | CNB Comisión Nacional de Búsqueda

ALERTA NACIONAL

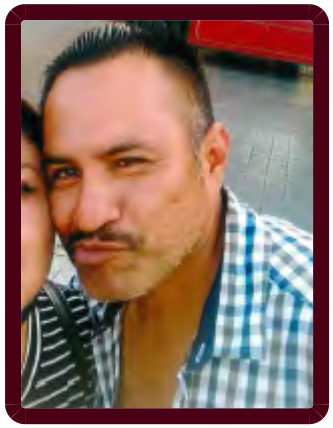

FICHA DE BÚSQUEDA DE PERSONA DESAPARECIDA

OMAR SAGAHON MARTINEZ
Folio Único de Identificación
FI26-15D0C6C81-3BA7-4C4A-A9D4-F7650678772C

Edad al momento de la desaparición: 41 **Edad Actual:** 46
Lugar de nacimiento: NUEVO LEON
Sexo: HOMBRE **Genero:** MASCULINO
Nacionalidad: MEXICANA **¿Habla español?:** SI
Idioma o lengua indígena: SIN DATO **Discapacidad:** NO
Fecha de hechos: 03/12/2021 **Hora de hechos:** 00:00 **Fecha de percato:** 03/12/2021 **Hora de percato:** 00:00
Lugar de los hechos: ESTADO: TAMAULIPAS , MUNICIPIO: ALTAMIRA
Carpeta de investigación 28/38/073/00130/2021

DATOS	
Características físicas:	complexion: mediana, cara: ovalado, color de la piel: moreno, cabello: entrecano mediano liso, ojos: cafés grandes, nariz: alomada, boca: grande, labios: gruesos, estatura: 175 cm, peso: 86kg
Señas particulares:	cicatriz en el menton, cicatrices en el abdomen de 5 y 10 cm
Prendas de vestir:	SIN DATO
Autoridades Competentes:	FISCALÍA GENERAL DE JUSTICIA DEL ESTADO DE TAMAULIPAS.

ALERTA NACIONAL

La información que se visualiza de la persona desaparecida o no localizada, es recibida e integrada por las autoridades de la Federación y de las Entidades Federativas competentes, por lo que cualquier información que se visualice, puede ser con la autoridad de origen.

Si tienes información que ayude a la localización de alguna Persona Desaparecida o No Localizada, comunicate desde México al número telefónico 800 028 7783 o WhatsApp 55 1309 9024 y proporciona toda la información que tengas.

Gobierno de México | Gobernación | CNB Comisión Nacional de Búsqueda

ALERTA NACIONAL



FICHA DE BÚSQUEDA DE PERSONA DESAPARECIDA

PATRICIA CERDA OREGEL
Folio Único de Identificación
FI26-1C2FB6795-FAE8-4DC9-983A-BE4AE8CB2FEE

Edad al momento de la desaparición: 51 **Edad Actual:** 51
Lugar de nacimiento: JALISCO
Sexo: MUJER **Genero:** FEMENINO
Nacionalidad: MEXICANA **¿Habla español?:** SI
Idioma o lengua indígena: SIN DATO **Discapacidad:** NO
Fecha de hechos: 22/08/2026 **Hora de hechos:** 15:45 **Fecha de percato:** 22/08/2026 **Hora de percato:** 15:54
Lugar de los hechos: ESTADO: MICHOACAN , MUNICIPIO: ZAMORA
Carpeta de investigación FRZA/36424/2026

DATOS

Características físicas:	complexion: robusta, cara: redondo, color de la piel: blanco, cabello: tinturado largo ondulado, ojos: cafés medianos, estatura: 170 cm, peso: 83kg
Señas particulares:	brazo derecho amputado a la altura del hombro
Prendas de vestir:	SIN DATO
Autoridades Competentes:	FISCALÍA GENERAL DEL ESTADO DE MICHOACÁN.

ALERTA NACIONAL

La información que se visualiza de la persona desaparecida o no localizada, es recibida e integrada por las autoridades de la Federación y de las Entidades Federativas competentes, por lo que cualquier información que se visualice, puede ser con la autoridad de origen.

Si tienes información que ayude a la localización de alguna Persona Desaparecida o No Localizada, comunicate desde México al número telefónico 800 028 7783 o WhatsApp 55 1309 9024 y proporciona toda la información que tengas.

Gobierno de México | Gobernación | CNB Comisión Nacional de Búsqueda

ALERTA NACIONAL



ALERTA NACIONAL

La información que se visualiza de la persona desaparecida o no localizada, es recibida e integrada por las autoridades de la Federación y de las Entidades Federativas competentes, por lo que cualquier información que se visualice, puede ser con la autoridad de origen.

FICHA DE BÚSQUEDA DE PERSONA DESAPARECIDA

PEDRO LOPEZ PARRA
Folio Único de Identificación
FI26-19C32C107-FDC2-4979-8C3A-FAB97FB52B85

Edad al momento de la desaparición: 49 **Edad Actual:** 49
Lugar de nacimiento: SINALOA
Sexo: HOMBRE **Genero:** MASCULINO
Nacionalidad: MEXICANA **¿Habla español?:** SIN DATO
Idioma o lengua indígena: SIN DATO **Discapacidad:** NO
Fecha de hechos: 20/02/2026 **Hora de hechos:** 20:40 **Fecha de percato:** 20/02/2026 **Hora de percato:** 20:40
Lugar de los hechos: ESTADO: SINALOA , MUNICIPIO: NAVOLATO
Carpeta de investigación CLN/FEDFP/002211/2026/CI

DATOS

Características físicas:	complexion: robusta, cara: redondo, color de la piel: blanco, cabello: entrecano corto liso, ojos: verdes pequeños, nariz: recta, boca: mediana, labios: gruesos, estatura: 170 cm, peso: 95kg
Señas particulares:	en su brazo derecho el nombre de elva 10-abril-1949 y 06-agosto-2025 y en su hombo derecho la letra p.
Prendas de vestir:	pantalón color: negro
Autoridades Competentes:	FISCALÍA GENERAL DEL ESTADO DE SINALOA.

Si tienes información que ayude a la localización de alguna Persona Desaparecida o No Localizada, comunicate desde México al número telefónico 800 028 7783 o WhatsApp 55 1309 9024 y proporciona toda la información que tengas.

Gobierno de México | Gobernación | CNB Comisión Nacional de Búsqueda

ALERTA NACIONAL



ALERTA NACIONAL

FICHA DE BÚSQUEDA DE PERSONA DESAPARECIDA

RAUL ZAVALA GOMEZ
Folio Único de Identificación
FI26-16864EAE0-A946-4CFB-9152-C9DDCA486ABE

Edad al momento de la desaparición: 17 **Edad Actual:** 17
Lugar de nacimiento: BAJA CALIFORNIA
Sexo: HOMBRE **Genero:** MASCULINO
Nacionalidad: MEXICANA **¿Habla español?:** SI
Idioma o lengua indígena: SIN DATO **Discapacidad:** NO
Fecha de hechos: 24/08/2026 **Hora de hechos:** 16:00 **Fecha de percato:** 24/08/2026 **Hora de percato:** 17:30
Lugar de los hechos: ESTADO: MICHOACAN , MUNICIPIO: MADERO
Carpeta de investigación FEPD/36943/2026

DATOS

Características físicas:	complexion: delgada, cara: ovalado, color de la piel: moreno, cabello: negro corto liso, ojos: cafés medianos, nariz: recta, boca: pequeña, labios: medianos, estatura: 170 cm, peso: 53kg
Señas particulares:	lunar de color negro en la mejilla izquierda, tatuaje de la santa muerte sin recordar en que mano
Prendas de vestir:	SIN DATO
Autoridades Competentes:	FISCALÍA GENERAL DEL ESTADO DE MICHOACÁN.

La información que se visualiza de la persona desaparecida o no localizada, es recibida e integrada por las autoridades de la Federación y de las Entidades Federativas competentes, por lo que cualquier información que se visualice, puede ser con la autoridad de origen.

Si tienes información que ayude a la localización de alguna Persona Desaparecida o No Localizada, comunicate desde México al número telefónico 800 028 7783 o WhatsApp 55 1309 9024 y proporciona toda la información que tengas.

Gobierno de México | Gobernación | CNB Comisión Nacional de Búsqueda

ALERTA NACIONAL



ALERTA NACIONAL

FICHA DE BÚSQUEDA DE PERSONA DESAPARECIDA

ROBERTO ROMERO FIERRO
Folio Único de Identificación
FI26-1565D106E-0815-4F8A-87FC-8F1A42ECFD64

Edad al momento de la desaparición: 39 **Edad Actual:** 39
Lugar de nacimiento: TAMAULIPAS
Sexo: HOMBRE **Genero:** MASCULINO
Nacionalidad: MEXICANA **¿Habla español?:** SI
Idioma o lengua indígena: SIN DATO **Discapacidad:** NO
Fecha de hechos: 14/08/2026 **Hora de hechos:** 00:00 **Fecha de percato:** 14/08/2026 **Hora de percato:** 00:00
Lugar de los hechos: ESTADO: TAMAULIPAS , MUNICIPIO: MATAMOROS
Carpeta de investigación FGJT/FEIDDFP/MAT/UE1/00161/2026

DATOS

Características físicas:	complexion: robusta, cara: redondo, color de la piel: blanco, cabello: negro mediano liso, ojos: cafés grandes, nariz: alomada, boca: grande, labios: delgados, estatura: 160 cm, peso: 70kg
Señas particulares:	tiene un tatuaje en la muñeca izquierda de una luna y un sol
Prendas de vestir:	SIN DATO
Autoridades Competentes:	FISCALÍA GENERAL DE JUSTICIA DEL ESTADO DE TAMAULIPAS.

La información que se visualiza de la persona desaparecida o no localizada, es recibida e integrada por las autoridades de la Federación y de las Entidades Federativas competentes, por lo que cualquier información que se visualice, puede ser con la autoridad de origen.

Si tienes información que ayude a la localización de alguna Persona Desaparecida o No Localizada, comunicate desde México al número telefónico 800 028 7783 o WhatsApp 55 1309 9024 y proporciona toda la información que tengas.

ALERTA NACIONAL



FICHA DE BÚSQUEDA DE PERSONA DESAPARECIDA

ROLANDO ADAN BALLINAS DEL CARPIO
Folio Único de Identificación
FI26-1033AEB38-112B-4963-AC64-1D59F8228C7D

Edad al momento de la desaparición: 41 **Edad Actual:** 43
Lugar de nacimiento: CHIAPAS
Sexo: HOMBRE **Genero:** MASCULINO
Nacionalidad: MEXICANA **¿Habla español?:** SI
Idioma o lengua indígena: SIN DATO **Discapacidad:** NO
Fecha de hechos: 14/11/2024 **Hora de hechos:** 13:00 **Fecha de percato:** 14/11/2024 **Hora de percato:** 13:00
Lugar de los hechos: ESTADO: CHIAPAS , MUNICIPIO: PANTELHÓ
Carpeta de investigación 0723-078-1008-2024

DATOS	
Características físicas:	complexion: robusta, cara: redondo, color de la piel: moreno, cabello: negro largo ondulado, ojos: negros pequeños, boca: pequeña, labios: delgados, estatura: 160 cm, peso: 70kg
Señas particulares:	NINGUNA
Prendas de vestir:	pantalón color: negro, playera color: verde, zapatos color: negro
Autoridades Competentes:	FISCALÍA GENERAL DEL ESTADO DE CHIAPAS.

ALERTA NACIONAL

La información que se visualiza de la persona desaparecida o no localizada, es recibida e integrada por las autoridades de la Federación y de las Entidades Federativas competentes, por lo que cualquier información que se visualice, puede ser con la autoridad de origen.

Si tienes información que ayude a la localización de alguna Persona Desaparecida o No Localizada, comunicate desde México al número telefónico 800 028 7783 o WhatsApp 55 1309 9024 y proporciona toda la información que tengas.

Gobierno de México | Gobernación | CNB Comisión Nacional de Búsqueda

ALERTA NACIONAL



FICHA DE BÚSQUEDA DE PERSONA DESAPARECIDA

SAMUEL SILVAN MENDEZ
Folio Único de Identificación
FI26-1CBA12EB5-62C8-48AA-900C-884EA5A92A57

Edad al momento de la desaparición: 27 **Edad Actual:** 30
Lugar de nacimiento: CHIAPAS
Sexo: HOMBRE **Genero:** MASCULINO
Nacionalidad: MEXICANA **¿Habla español?:** SI
Idioma o lengua indígena: SIN DATO **Discapacidad:** NO
Fecha de hechos: 23/03/2024 **Hora de hechos:** 17:40 **Fecha de percato:** 23/03/2024 **Hora de percato:** 17:40
Lugar de los hechos: ESTADO: CHIAPAS , MUNICIPIO: SALTO DE AGUA
Carpeta de investigación C.I. 0004-101-3003-2025

DATOS	
Características físicas:	complexion: delgada, cara: ovalado, color de la piel: moreno, cabello: negro corto ondulado, ojos: negros pequeños, nariz: recta, boca: pequeña, labios: delgados, estatura: 173 cm, peso: 70kg
Señas particulares:	cicatriz por viruela en la mejilla izquierda., lunar arriba del labio superior derecho., lunares debajo del labio inferior.
Prendas de vestir:	botas color: cafe, camisa color: azul marino, pantalón color: negro
Autoridades Competentes:	FISCALÍA GENERAL DEL ESTADO DE CHIAPAS.

ALERTA NACIONAL

La información que se visualiza de la persona desaparecida o no localizada, es recibida e integrada por las autoridades de la Federación y de las Entidades Federativas competentes, por lo que cualquier información que se visualice, puede ser con la autoridad de origen.

Si tienes información que ayude a la localización de alguna Persona Desaparecida o No Localizada, comunicate desde México al número telefónico 800 028 7783 o WhatsApp 55 1309 9024 y proporciona toda la información que tengas.

Gobierno de México | Gobernación | CNB Comisión Nacional de Búsqueda

ALERTA NACIONAL

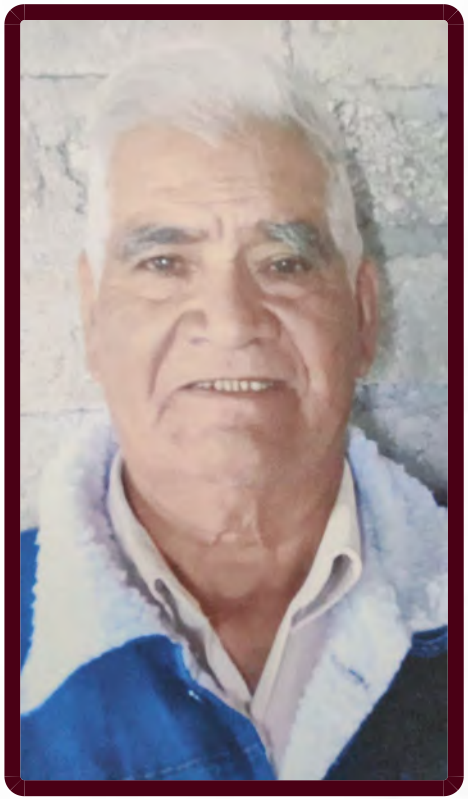

ALERTA NACIONAL

FICHA DE BÚSQUEDA DE PERSONA DESAPARECIDA

SANTIAGO GOMEZ AVILES
Folio Único de Identificación
FI26-1C03376CE-F1B0-4316-B593-01317F8F557F

Edad al momento de la desaparición: 78 **Edad Actual:** 78
Lugar de nacimiento: ESTADO DE MEXICO
Sexo: HOMBRE **Genero:** MASCULINO
Nacionalidad: MEXICANA **¿Habla español?:** SIN DATO
Idioma o lengua indígena: SIN DATO **Discapacidad:** NO
Fecha de hechos: 21/04/2026 **Hora de hechos:** 15:30 **Fecha de percato:** 21/04/2026 **Hora de percato:** 17:00
Lugar de los hechos: ESTADO: ESTADO DE MEXICO , MUNICIPIO: TOLUCA
Carpeta de investigación TOL/FPD/FPD/107/108553/26/04

DATOS	
Características físicas:	complexion: mediana, cara: cuadrado, color de la piel: blanco, cabello: cano corto liso, ojos: cafés pequeños, nariz: recta, boca: mediana, labios: delgados, estatura: 156 cm, peso: 54kg
Señas particulares:	amputacion del dedo pulgar, indice y medio de la mano derecha.
Prendas de vestir:	camisa color: verde, pantalón color: cafe
Autoridades Competentes:	FISCALÍA GENERAL DE JUSTICIA DEL ESTADO DE MÉXICO.

La información que se visualiza de la persona desaparecida o no localizada, es recibida e integrada por las autoridades de la Federación y de las Entidades Federativas competentes, por lo que cualquier información que se visualice, puede ser con la autoridad de origen.

Si tienes información que ayude a la localización de alguna Persona Desaparecida o No Localizada, comunicate desde México al número telefónico 800 028 7783 o WhatsApp 55 1309 9024 y proporciona toda la información que tengas.

Gobierno de México | Gobernación | CNB Comisión Nacional de Búsqueda

ALERTA NACIONAL



ALERTA NACIONAL

FICHA DE BÚSQUEDA DE PERSONA DESAPARECIDA

SERGIO FRANCISCO MACHORRO BRINGAS
Folio Único de Identificación
FI26-1209304A6-DD1D-45DB-81D3-20B08AF6910C

Edad al momento de la desaparición: 83 **Edad Actual:** 83
Lugar de nacimiento: CIUDAD DE MEXICO
Sexo: HOMBRE **Genero:** MASCULINO
Nacionalidad: MEXICANA **¿Habla español?:** SIN DATO
Idioma o lengua indígena: SIN DATO **Discapacidad:** NO
Fecha de hechos: 23/07/2026 **Hora de hechos:** 15:00 **Fecha de percato:** 23/07/2026 **Hora de percato:** 16:00
Lugar de los hechos: ESTADO: CIUDAD DE MEXICO , MUNICIPIO: CUAUHTÉMOC
Carpeta de investigación CI-E-FDMDFDBP/C/UI-3 C/D/2230/08-2026

DATOS

Características físicas:	complexion: obesa, cara: cuadrado, color de la piel: blanco, ojos: verdes pequeños, nariz: achatada, boca: mediana, estatura: 140 cm, peso: 100kg
Señas particulares:	perdida de piezas dentales (usa protesis)
Prendas de vestir:	SIN DATO
Autoridades Competentes:	FISCALÍA GENERAL DE JUSTICIA DE LA CIUDAD DE MÉXICO.

La información que se visualiza de la persona desaparecida o no localizada, es recibida e integrada por las autoridades de la Federación y de las Entidades Federativas competentes, por lo que cualquier información que se visualice, puede ser con la autoridad de origen.

Si tienes información que ayude a la localización de alguna Persona Desaparecida o No Localizada, comunicate desde México al número telefónico 800 028 7783 o WhatsApp 55 1309 9024 y proporciona toda la información que tengas.

Gobierno de México | Gobernación | CNB Comisión Nacional de Búsqueda

ALERTA NACIONAL



ALERTA NACIONAL

La información que se visualiza de la persona desaparecida o no localizada, es recibida e integrada por las autoridades de la Federación y de las Entidades Federativas competentes, por lo que cualquier información que se visualice, puede ser con la autoridad de origen.

FICHA DE BÚSQUEDA DE PERSONA DESAPARECIDA

TANIA ESTHER ORDOÑEZ ARCOS
Folio Único de Identificación
FI26-194342CF7-A7B7-4FF4-A567-E9E57ED8E197

Edad al momento de la desaparición: 21 **Edad Actual:** 21
Lugar de nacimiento: CHIAPAS
Sexo: MUJER **Genero:** FEMENINO
Nacionalidad: MEXICANA **¿Habla español?:** SI
Idioma o lengua indígena: SIN DATO **Discapacidad:** NO
Fecha de hechos: 24/08/2026 **Hora de hechos:** 07:30 **Fecha de percato:** 24/08/2026 **Hora de percato:** 17:00
Lugar de los hechos: ESTADO: QUINTANA ROO , MUNICIPIO: SOLIDARIDAD
Carpeta de investigación FGE/QROO/SOL/08/7243/2026

DATOS

Características físicas:	complexion: robusta, color de la piel: moreno, cabello: rojizo mediano ondulado, estatura: 153 cm, peso: 90kg
Señas particulares:	tatuaje en la espalda alta del lado izquierdo de una mariposa y el nombre de carmen
Prendas de vestir:	SIN DATO
Autoridades Competentes:	FISCALÍA GENERAL DEL ESTADO DE QUINTA ROO.

Si tienes información que ayude a la localización de alguna Persona Desaparecida o No Localizada, comunicate desde México al número telefónico 800 028 7783 o WhatsApp 55 1309 9024 y proporciona toda la información que tengas.

Gobierno de México | Gobernación | CNB Comisión Nacional de Búsqueda

ALERTA NACIONAL



ALERTA NACIONAL

FICHA DE BÚSQUEDA DE PERSONA DESAPARECIDA

VICENTE VELEZ SOBRINO
Folio Único de Identificación
FI26-160D9EC3D-C025-4E9F-B74D-2147F8AC4C96

Edad al momento de la desaparición: 87 **Edad Actual:** 88
Lugar de nacimiento: JALISCO
Sexo: HOMBRE **Genero:** MASCULINO
Nacionalidad: MEXICANA **¿Habla español?:** SI
Idioma o lengua indígena: SIN DATO **Discapacidad:** NO
Fecha de hechos: 21/09/2025 **Hora de hechos:** 03:00 **Fecha de percato:** 21/09/2025 **Hora de percato:** 03:00
Lugar de los hechos: ESTADO: TAMAULIPAS , MUNICIPIO: MATAMOROS
Carpeta de investigación FGJT/FEIDDFP/MAT/UE1/00187/2025

DATOS

Características físicas:	complexion: delgada, cara: redondo, color de la piel: moreno, cabello: cano largo liso, ojos: cafés medianos, nariz: achatada, boca: mediana, labios: gruesos, estatura: 160 cm, peso: 70kg
Señas particulares:	imagen de la cara de una mujer de cabello largo en uno de sus antebrazos, cicatrices en el abdomen y en uno de sus tobillos tiene una cicatriz por bala
Prendas de vestir:	SIN DATO
Autoridades Competentes:	FISCALÍA GENERAL DE JUSTICIA DEL ESTADO DE TAMAULIPAS.

La información que se visualiza de la persona desaparecida o no localizada, es recibida e integrada por las autoridades de la Federación y de las Entidades Federativas competentes, por lo que cualquier información que se visualice, puede ser con la autoridad de origen.

Si tienes información que ayude a la localización de alguna Persona Desaparecida o No Localizada, comunicate desde México al número telefónico 800 028 7783 o WhatsApp 55 1309 9024 y proporciona toda la información que tengas.

Gobierno de México | Gobernación | CNB Comisión Nacional de Búsqueda

ALERTA NACIONAL

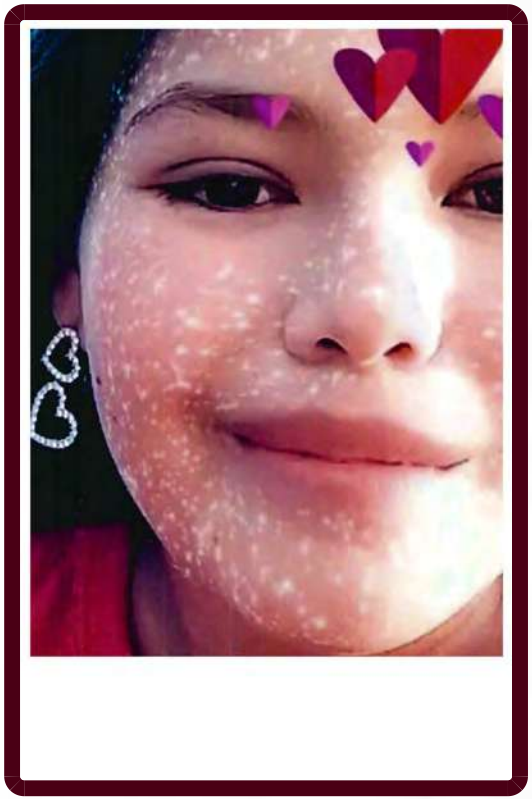

ALERTA NACIONAL

FICHA DE BÚSQUEDA DE PERSONA DESAPARECIDA

YARETZY ESPERANZA SERRANO ENRIQUEZ
Folio Único de Identificación
FI26-1B7DA1A14-CF7B-4265-B626-12F5DA76F266

Edad al momento de la desaparición: 16 **Edad Actual:** 16
Lugar de nacimiento: SINALOA
Sexo: MUJER **Genero:** FEMENINO
Nacionalidad: MEXICANA **¿Habla español?:** SI
Idioma o lengua indígena: SIN DATO **Discapacidad:** NO
Fecha de hechos: 25/08/2026 **Hora de hechos:** 12:00 **Fecha de percato:** 25/08/2026 **Hora de percato:** 22:00
Lugar de los hechos: ESTADO: SINALOA , MUNICIPIO: AHOME
Carpeta de investigación AHOME/FEDFP/004640/2026/CI

DATOS

Características físicas:	complexion: delgada, cara: ovalado, color de la piel: trigueño, cabello: castaño oscuro corto ondulado, ojos: cafés medianos, nariz: achatada, boca: pequeña, labios: medianos, estatura: 160 cm, peso: 60kg
Señas particulares:	en ambos pomulos
Prendas de vestir:	SIN DATO
Autoridades Competentes:	FISCALÍA GENERAL DEL ESTADO DE SINALOA.

La información que se visualiza de la persona desaparecida o no localizada, es recibida e integrada por las autoridades de la Federación y de las Entidades Federativas competentes, por lo que cualquier información que se visualice, puede ser con la autoridad de origen.

Si tienes información que ayude a la localización de alguna Persona Desaparecida o No Localizada, comunicate desde México al número telefónico 800 028 7783 o WhatsApp 55 1309 9024 y proporciona toda la información que tengas.

Gobierno de México | Gobernación | CNB Comisión Nacional de Búsqueda

ALERTA NACIONAL



FICHA DE BÚSQUEDA DE PERSONA DESAPARECIDA

ALFONSO MARTINEZ ALONSO
Folio Único de Identificación
FI26-13E8AB7A8-ECBE-4D13-89FD-71DF544E57ED

Edad al momento de la desaparición: 21 **Edad Actual:** 21
Lugar de nacimiento: MICHOACAN
Sexo: HOMBRE **Genero:** MASCULINO
Nacionalidad: MEXICANA **¿Habla español?:** SI
Idioma o lengua indígena: SIN DATO **Discapacidad:** NO
Fecha de hechos: 20/08/2026 **Hora de hechos:** 11:00 **Fecha de percato:** 20/08/2026 **Hora de percato:** 11:00
Lugar de los hechos: ESTADO: MICHOACAN , MUNICIPIO: YURÉCUARO
Carpeta de investigación FRLP/36463/2026

DATOS	
Características físicas:	complexion: delgada, cara: cuadrado, color de la piel: moreno, cabello: negro corto liso, ojos: cafés medianos, boca: grande, labios: medianos, estatura: 170 cm, peso: 65kg
Señas particulares:	tatuaje ubicado en el cuello de la imagen de una cruz con alas
Prendas de vestir:	botas color: negro, pantalón color: negro, sudadera color: gris
Autoridades Competentes:	FISCALÍA GENERAL DEL ESTADO DE MICHOACÁN.

ALERTA NACIONAL

La información que se visualiza de la persona desaparecida o no localizada, es recibida e integrada por las autoridades de la Federación y de las Entidades Federativas competentes, por lo que cualquier información que se visualice, puede ser con la autoridad de origen.

Si tienes información que ayude a la localización de alguna Persona Desaparecida o No Localizada, comunicate desde México al número telefónico 800 028 7783 o WhatsApp 55 1309 9024 y proporciona toda la información que tengas.

Gobierno de México | Gobernación | CNB Comisión Nacional de Búsqueda

ALERTA NACIONAL



ALERTA NACIONAL

FICHA DE BÚSQUEDA DE PERSONA DESAPARECIDA

ANAYANCY JAIMES SALINAS
Folio Único de Identificación
FI26-1143871E5-9204-47FA-BDE0-9CFB930F4DEC

Edad al momento de la desaparición: 23 **Edad Actual:** 23
Lugar de nacimiento: VERACRUZ
Sexo: MUJER **Genero:** FEMENINO
Nacionalidad: MEXICANA **¿Habla español?:** SI
Idioma o lengua indígena: SIN DATO **Discapacidad:** NO
Fecha de hechos: 25/08/2026 **Hora de hechos:** 11:00 **Fecha de percato:** 25/08/2026 **Hora de percato:** 11:00
Lugar de los hechos: ESTADO: VERACRUZ , MUNICIPIO: ISLA
Carpeta de investigación SAT/FIM/FEADPD/040/2026

DATOS

Características físicas:	complexion: mediana, cara: ovalado, color de la piel: moreno, cabello: negro mediano liso, ojos: cafés pequeños, nariz: achatada, boca: mediana, labios: medianos, estatura: 170 cm, peso: 60kg
Señas particulares:	usa brackets
Prendas de vestir:	SIN DATO
Autoridades Competentes:	FISCALÍA GENERAL DEL ESTADO DE VERACRUZ DE IGNACIO DE LA LLAVE.

La información que se visualiza de la persona desaparecida o no localizada, es recibida e integrada por las autoridades de la Federación y de las Entidades Federativas competentes, por lo que cualquier información que se visualice, puede ser con la autoridad de origen.

Si tienes información que ayude a la localización de alguna Persona Desaparecida o No Localizada, comunicate desde México al número telefónico 800 028 7783 o WhatsApp 55 1309 9024 y proporciona toda la información que tengas.

ALERTA NACIONAL

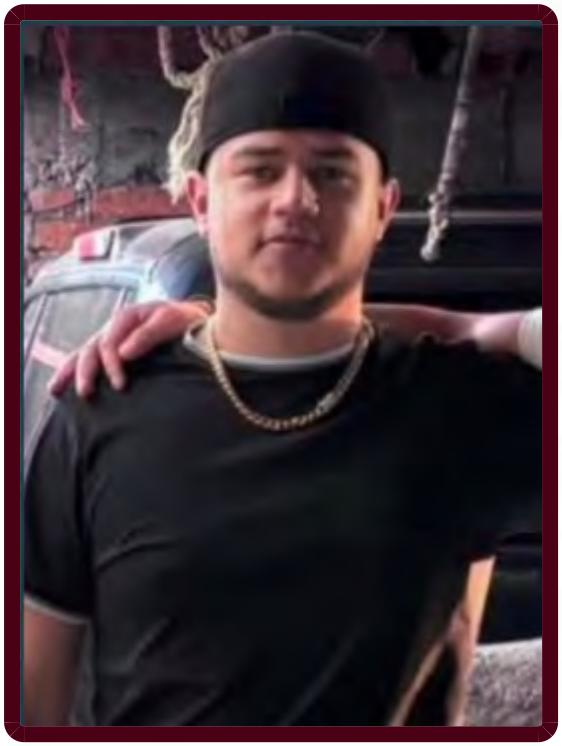

FICHA DE BÚSQUEDA DE PERSONA DESAPARECIDA

ARNULFO LEDESMA RAMIREZ
Folio Único de Identificación
FI26-11BD04938-EC04-46D0-826E-FC093547213F

Edad al momento de la desaparición: 20 **Edad Actual:** 21
Lugar de nacimiento: MICHOACAN
Sexo: HOMBRE **Genero:** MASCULINO
Nacionalidad: MEXICANA **¿Habla español?:** SI
Idioma o lengua indígena: SIN DATO **Discapacidad:** NO
Fecha de hechos: 25/07/2026 **Hora de hechos:** 23:30 **Fecha de percato:** 26/07/2026 **Hora de percato:** 00:00
Lugar de los hechos: ESTADO: MICHOACAN , MUNICIPIO: PURUÁNDIRO
Carpeta de investigación FEDP/35612/2026

DATOS	
Características físicas:	complexion: mediana, cara: ovalado, color de la piel: blanco, cabello: castaño oscuro corto liso, ojos: verdes medianos, nariz: recta, boca: mediana, labios: medianos, estatura: 170 cm, peso: 68kg
Señas particulares:	tatuaje en brazo izquierdo con la leyenda ledesma
Prendas de vestir:	SIN DATO
Autoridades Competentes:	FISCALÍA GENERAL DEL ESTADO DE MICHOACÁN.

ALERTA NACIONAL

La información que se visualiza de la persona desaparecida o no localizada, es recibida e integrada por las autoridades de la Federación y de las Entidades Federativas competentes, por lo que cualquier información que se visualice, puede ser con la autoridad de origen.

Si tienes información que ayude a la localización de alguna Persona Desaparecida o No Localizada, comunicate desde México al número telefónico 800 028 7783 o WhatsApp 55 1309 9024 y proporciona toda la información que tengas.

Gobierno de México | Gobernación | CNB Comisión Nacional de Búsqueda

ALERTA NACIONAL

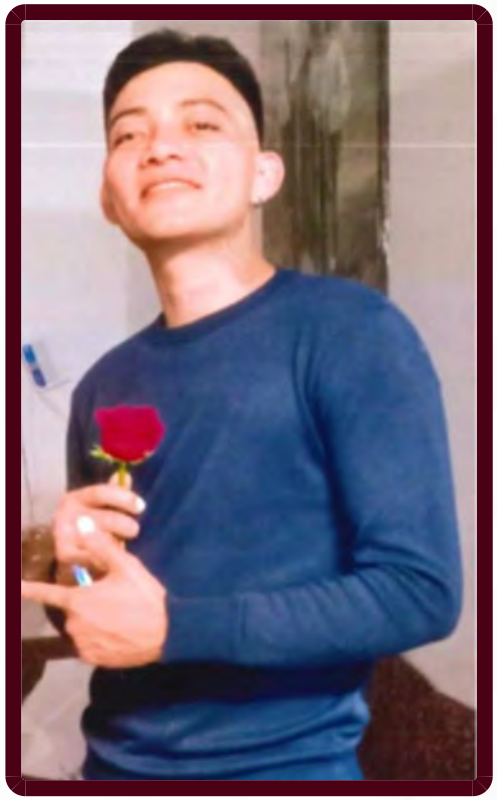

ALERTA NACIONAL

FICHA DE BÚSQUEDA DE PERSONA DESAPARECIDA

CRISTIAN ALDAIR CONDE PACHECO
Folio Único de Identificación
FI26-1E61619A2-AB05-4690-A0DE-C72008347801

Edad al momento de la desaparición: 24 **Edad Actual:** 24
Lugar de nacimiento: QUINTANA ROO
Sexo: HOMBRE **Genero:** MASCULINO
Nacionalidad: MEXICANA **¿Habla español?:** SI
Idioma o lengua indígena: CASTELLANO **Discapacidad:** NO
Fecha de hechos: 13/07/2026 **Hora de hechos:** 12:00 **Fecha de percato:** 13/07/2026 **Hora de percato:** 20:00
Lugar de los hechos: ESTADO: QUINTANA ROO , MUNICIPIO: BENITO JUÁREZ
Carpeta de investigación FGE/QROO/CAN/UAPD/08/371/2026

DATOS	
Características físicas:	complexion: delgada, cara: ovalado, color de la piel: moreno, cabello: castaño oscuro corto liso, ojos: cafés medianos, nariz: recta, boca: mediana, labios: delgados, estatura: 180 cm, peso: 80kg
Señas particulares:	cicatriz entre la barbilla y el labio, tatuaje en muñeca izquierda una mascara, tatuaje en el cuello lado derecho los numeros 2001-2006 y una mascara de teatro, tatuaje en la costilla izquierda la frase te amo noah ashia, te amo ana gomez
Prendas de vestir:	calcetas color: negro, camisa color: azul, pantalón color: azul
Autoridades Competentes:	FISCALÍA GENERAL DEL ESTADO DE QUINTA ROO.

La información que se visualiza de la persona desaparecida o no localizada, es recibida e integrada por las autoridades de la Federación y de las Entidades Federativas competentes, por lo que cualquier información que se visualice, puede ser con la autoridad de origen.

Si tienes información que ayude a la localización de alguna Persona Desaparecida o No Localizada, comunicate desde México al número telefónico 800 028 7783 o WhatsApp 55 1309 9024 y proporciona toda la información que tengas.

Gobierno de México | Gobernación | CNB Comisión Nacional de Búsqueda

ALERTA NACIONAL



ALERTA NACIONAL

FICHA DE BÚSQUEDA DE PERSONA DESAPARECIDA

CRISTIAN VARGAS ROCHA
Folio Único de Identificación
FI26-1B0C21F0D-9104-4906-A474-610809D7CD29

Edad al momento de la desaparición: 31 **Edad Actual:** 31
Lugar de nacimiento: MICHOACAN
Sexo: HOMBRE **Genero:** MASCULINO
Nacionalidad: MEXICANA **¿Habla español?:** SI
Idioma o lengua indígena: SIN DATO **Discapacidad:** NO
Fecha de hechos: 10/04/2026 **Hora de hechos:** 23:00 **Fecha de percato:** 11/04/2026 **Hora de percato:** 20:30
Lugar de los hechos: ESTADO: MICHOACAN , MUNICIPIO: JOSÉ SIXTO VERDUZCO
Carpeta de investigación FRLP/36441/2026

DATOS

Características físicas:	complexion: robusta, cara: ovalado, color de la piel: moreno, cabello: castaño oscuro corto liso, ojos: cafés medianos, boca: mediana, labios: medianos, estatura: 168 cm, peso: 80kg
Señas particulares:	lunar entre la mejilla y el menton del lado derecho de aproximadamente 1 centimetro, lunar en la nariz del lado derecho de aproximadamente 1 centimetro, tatuaje en el brazo derecho con la imagen de la santa muerte de aproximadamente 15 centimetros, tatuaje en el antebrazo derecho con la frase vargas de aproximadamente 15 centimetros, dentadura incompleta, le falta un diente del maxilar ingerior
Prendas de vestir:	pantalón color: negro, playera color: gris, tenis color: blanco
Autoridades Competentes:	FISCALÍA GENERAL DEL ESTADO DE MICHOACÁN.

La información que se visualiza de la persona desaparecida o no localizada, es recibida e integrada por las autoridades de la Federación y de las Entidades Federativas competentes, por lo que cualquier información que se visualice, puede ser con la autoridad de origen.

Si tienes información que ayude a la localización de alguna Persona Desaparecida o No Localizada, comunicate desde México al número telefónico 800 028 7783 o WhatsApp 55 1309 9024 y proporciona toda la información que tengas.

Gobierno de México | Gobernación | CNB Comisión Nacional de Búsqueda

ALERTA NACIONAL



ALERTA NACIONAL

FICHA DE BÚSQUEDA DE PERSONA DESAPARECIDA

ESTRELLA GAYTAN RODRIGUEZ
Folio Único de Identificación
FI26-17034E50C-763F-4D6D-91E5-A88CCA20760F

Edad al momento de la desaparición: 28 **Edad Actual:** 28
Lugar de nacimiento: CIUDAD DE MEXICO
Sexo: MUJER **Genero:** FEMENINO
Nacionalidad: MEXICANA **¿Habla español?:** SI
Idioma o lengua indígena: SIN DATO **Discapacidad:** SI
Fecha de hechos: 05/08/2026 **Hora de hechos:** 19:00 **Fecha de percato:** 26/08/2026 **Hora de percato:** 19:00
Lugar de los hechos: ESTADO: CIUDAD DE MEXICO , MUNICIPIO: IZTAPALAPA
Carpeta de investigación CI-E-FDMDFDBP/C/UI-2 C/D/02201/08-2026

DATOS

Características físicas:	complexion: delgada, cara: redondo, color de la piel: blanco, cabello: negro corto ondulado, ojos: negros medianos, nariz: achatada, boca: pequeña, labios: delgados, estatura: 152 cm, peso: 152kg
Señas particulares:	tatuaje en el lado derecho del hombre con el nombre de estrella, en letra scrib.
Prendas de vestir:	SIN DATO
Autoridades Competentes:	FISCALÍA GENERAL DE JUSTICIA DE LA CIUDAD DE MÉXICO.

La información que se visualiza de la persona desaparecida o no localizada, es recibida e integrada por las autoridades de la Federación y de las Entidades Federativas competentes, por lo que cualquier información que se visualice, puede ser con la autoridad de origen.

Si tienes información que ayude a la localización de alguna Persona Desaparecida o No Localizada, comunicate desde México al número telefónico 800 028 7783 o WhatsApp 55 1309 9024 y proporciona toda la información que tengas.

Gobierno de México | Gobernación | CNB Comisión Nacional de Búsqueda

ALERTA NACIONAL



ALERTA NACIONAL

FICHA DE BÚSQUEDA DE PERSONA DESAPARECIDA

FELICIANO VAZQUEZ MADRIGAL
Folio Único de Identificación
FI26-13CE8F9E3-2714-4DA3-8224-3A2B48B713B6

Edad al momento de la desaparición: 29 **Edad Actual:** 29
Lugar de nacimiento: ESTADO DE MEXICO
Sexo: HOMBRE **Genero:** MASCULINO
Nacionalidad: MEXICANA **¿Habla español?:** SI
Idioma o lengua indígena: SIN DATO **Discapacidad:** NO
Fecha de hechos: 21/08/2026 **Hora de hechos:** 21:00 **Fecha de percato:** 26/08/2026 **Hora de percato:** 03:11
Lugar de los hechos: ESTADO: HIDALGO , MUNICIPIO: TIZAYUCA
Carpeta de investigación 13-2026-03423

DATOS

Características físicas:	complexion: delgada, cara: ovalado, color de la piel: blanco, cabello: castaño claro corto liso, ojos: cafés medianos, nariz: recta, boca: mediana, labios: medianos, estatura: 171 cm, peso: 80kg
Señas particulares:	antebrazo derecho de color negro y es una flor como de 15 centimetros
Prendas de vestir:	camisa, chamarra color: verde, pantalón color: azul, tenis color: blanco
Autoridades Competentes:	PROCURADURÍA GENERAL DE JUSTICIA DEL ESTADO DE HIDALGO.

La información que se visualiza de la persona desaparecida o no localizada, es recibida e integrada por las autoridades de la Federación y de las Entidades Federativas competentes, por lo que cualquier información que se visualice, puede ser con la autoridad de origen.

Si tienes información que ayude a la localización de alguna Persona Desaparecida o No Localizada, comunicate desde México al número telefónico 800 028 7783 o WhatsApp 55 1309 9024 y proporciona toda la información que tengas.

Gobierno de México | Gobernación | CNB Comisión Nacional de Búsqueda

ALERTA NACIONAL



FICHA DE BÚSQUEDA DE PERSONA DESAPARECIDA

JESUS REYES HERNANDEZ
Folio Único de Identificación
FI26-1E213FDE9-9FEA-4F5F-8E05-DA259C910379

Edad al momento de la desaparición: 71 **Edad Actual:** 71
Lugar de nacimiento: CIUDAD DE MEXICO
Sexo: HOMBRE **Genero:** MASCULINO
Nacionalidad: MEXICANA **¿Habla español?:** SI
Idioma o lengua indígena: SIN DATO **Discapacidad:** SI
Fecha de hechos: 18/08/2026 **Hora de hechos:** 23:00 **Fecha de percato:** 18/08/2026 **Hora de percato:** 23:00
Lugar de los hechos: ESTADO: CIUDAD DE MEXICO , MUNICIPIO: IZTAPALAPA
Carpeta de investigación CI-E-FDMDFDBP/C/UI-1 C/D/02199/08-2026

DATOS	
Características físicas:	complexion: delgada, cara: ovalado, color de la piel: moreno, cabello: cano corto liso, ojos: cafés medianos, nariz: alomada, boca: mediana, labios: gruesos, estatura: 165 cm, peso: 70kg
Señas particulares:	cicatriz horizontal en la punta de la nariz , cicatriz en la espinilla del pie izquierdo
Prendas de vestir:	chamarra color: negro, pants color: negro
Autoridades Competentes:	FISCALÍA GENERAL DE JUSTICIA DE LA CIUDAD DE MÉXICO.

ALERTA NACIONAL

La información que se visualiza de la persona desaparecida o no localizada, es recibida e integrada por las autoridades de la Federación y de las Entidades Federativas competentes, por lo que cualquier información que se visualice, puede ser con la autoridad de origen.

Si tienes información que ayude a la localización de alguna Persona Desaparecida o No Localizada, comunicate desde México al número telefónico 800 028 7783 o WhatsApp 55 1309 9024 y proporciona toda la información que tengas.

Gobierno de México | Gobernación | CNB Comisión Nacional de Búsqueda

ALERTA NACIONAL



ALERTA NACIONAL

La información que se visualiza de la persona desaparecida o no localizada, es recibida e integrada por las autoridades de la Federación y de las Entidades Federativas competentes, por lo que cualquier información que se visualice, puede ser con la autoridad de origen.

FICHA DE BÚSQUEDA DE PERSONA DESAPARECIDA

JOANA JICALAN ALVAREZ
Folio Único de Identificación
FI26-105D75D57-99E1-4DC0-949F-3F77EAAAF089

Edad al momento de la desaparición: 22 **Edad Actual:** 22
Lugar de nacimiento: CIUDAD DE MEXICO
Sexo: MUJER **Genero:** FEMENINO
Nacionalidad: MEXICANA **¿Habla español?:** SI
Idioma o lengua indígena: SIN DATO **Discapacidad:** NO
Fecha de hechos: 05/08/2026 **Hora de hechos:** 12:15 **Fecha de percato:** 25/08/2026 **Hora de percato:** 18:47
Lugar de los hechos: ESTADO: HIDALGO , MUNICIPIO: TIZAYUCA
Carpeta de investigación 13-2026-03418

DATOS

Características físicas:	complexion: delgada, cara: ovalado, color de la piel: moreno, cabello: rojizo largo liso, ojos: cafés medianos, nariz: recta, boca: mediana, labios: gruesos, estatura: 148 cm, peso: 63kg
Señas particulares:	tatauejes el primero se localiza en su mejilla derecha y con forma de la letra m en color rojo, el segundo se localiza en su mejilla izquierda y con forma de la letra j en color rojo, el tercero se localiza debajo de su cuello y con el texto melissa en color negro, el cuarto se localiza en la mano izquierda con la forma de un hongo en color negro, el quinto se localiza en la mano derecha con la forma de flores en color negro, el sexto se localiza en el estmago con el texto bendecida en color negro, el sptimo se localiza en su glteo derecho con el texto destroy me en color negro y el octavo en su chamorro izquierdo con la forma de la cara de un demonio en color negro, perforacion en su lengua, son dos aretes de color plateado y en forma de circulo, el segundo en el labio superior de su boca, es un arete de color plateado y en forma de circulo y tercero en su nariz, es un arete de color plateado y en forma de circulo
Prendas de vestir:	pantalón color: azul cielo, sudadera color: negro, tenis
Autoridades Competentes:	PROCURADURÍA GENERAL DE JUSTICIA DEL ESTADO DE HIDALGO.

Si tienes información que ayude a la localización de alguna Persona Desaparecida o No Localizada, comunicate desde México al número telefónico 800 028 7783 o WhatsApp 55 1309 9024 y proporciona toda la información que tengas.

Gobierno de México | Gobernación | CNB Comisión Nacional de Búsqueda

ALERTA NACIONAL

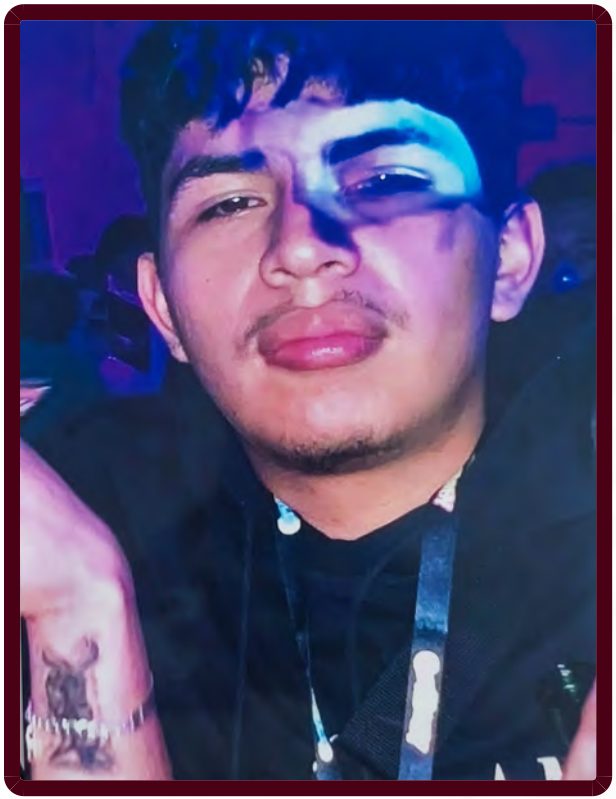

ALERTA NACIONAL

FICHA DE BÚSQUEDA DE PERSONA DESAPARECIDA

JOSE MANUEL BONILLA GONZALEZ
Folio Único de Identificación
FI26-1CC675D04-62B6-4CC4-9023-D5A7A6591524

Edad al momento de la desaparición: 19 **Edad Actual:** 19
Lugar de nacimiento: VERACRUZ
Sexo: HOMBRE **Genero:** MASCULINO
Nacionalidad: MEXICANA **¿Habla español?:** SI
Idioma o lengua indígena: SIN DATO **Discapacidad:** NO
Fecha de hechos: 20/08/2026 **Hora de hechos:** 21:30 **Fecha de percato:** 20/08/2026 **Hora de percato:** 21:30
Lugar de los hechos: ESTADO: VERACRUZ , MUNICIPIO: ORIZABA
Carpeta de investigación ORZ/FIM/FEADPD/064/2026

DATOS

Características físicas:	complexion: robusta, cara: redondo, color de la piel: moreno, cabello: negro corto crespo, ojos: cafés pequeños, nariz: recta, boca: grande, labios: gruesos, estatura: 170 cm, peso: 85kg
Señas particulares:	tiene un lunar en el hombro
Prendas de vestir:	SIN DATO
Autoridades Competentes:	FISCALÍA GENERAL DEL ESTADO DE VERACRUZ DE IGNACIO DE LA LLAVE.

La información que se visualiza de la persona desaparecida o no localizada, es recibida e integrada por las autoridades de la Federación y de las Entidades Federativas competentes, por lo que cualquier información que se visualice, puede ser con la autoridad de origen.

Si tienes información que ayude a la localización de alguna Persona Desaparecida o No Localizada, comunicate desde México al número telefónico 800 028 7783 o WhatsApp 55 1309 9024 y proporciona toda la información que tengas.

Gobierno de México | Gobernación | CNB Comisión Nacional de Búsqueda

ALERTA NACIONAL



ALERTA NACIONAL

FICHA DE BÚSQUEDA DE PERSONA DESAPARECIDA

JOVAN ACULTECO DOMINGUEZ
Folio Único de Identificación
FI26-1C58968DB-9333-4FFC-9C2E-064828ECA4C5

Edad al momento de la desaparición: 41 **Edad Actual:** 41
Lugar de nacimiento: VERACRUZ
Sexo: HOMBRE **Genero:** MASCULINO
Nacionalidad: MEXICANA **¿Habla español?:** SI
Idioma o lengua indígena: SIN DATO **Discapacidad:** NO
Fecha de hechos: 19/08/2026 **Hora de hechos:** 23:55 **Fecha de percato:** 19/08/2026 **Hora de percato:** 23:55
Lugar de los hechos: ESTADO: TAMAULIPAS , MUNICIPIO: NUEVO LAREDO
Carpeta de investigación FGJT/FEIDDFP/NLD/UE1/00086/2026

DATOS

Características físicas:	complexion: delgada, cara: ovalado, color de la piel: moreno, cabello: negro corto liso, ojos: cafés pequeños, nariz: recta, boca: mediana, labios: medianos, estatura: 160 cm, peso: 65kg
Señas particulares:	cicatriz arriba del labio superior, lunar en muñeca brazo derecho color negro
Prendas de vestir:	SIN DATO
Autoridades Competentes:	FISCALÍA GENERAL DE JUSTICIA DEL ESTADO DE TAMAULIPAS.

La información que se visualiza de la persona desaparecida o no localizada, es recibida e integrada por las autoridades de la Federación y de las Entidades Federativas competentes, por lo que cualquier información que se visualice, puede ser con la autoridad de origen.

Si tienes información que ayude a la localización de alguna Persona Desaparecida o No Localizada, comunicate desde México al número telefónico 800 028 7783 o WhatsApp 55 1309 9024 y proporciona toda la información que tengas.

Gobierno de México | Gobernación | CNB Comisión Nacional de Búsqueda

ALERTA NACIONAL



ALERTA NACIONAL

FICHA DE BÚSQUEDA DE PERSONA DESAPARECIDA

KALEB IVAN MARTINEZ OCAÑO
Folio Único de Identificación
FI26-1F1E713DC-B924-47DD-8931-AC2CE3CEC585

Edad al momento de la desaparición: 23 **Edad Actual:** 24
Lugar de nacimiento: SONORA
Sexo: HOMBRE **Genero:** MASCULINO
Nacionalidad: MEXICANA **¿Habla español?:** SI
Idioma o lengua indígena: SIN DATO **Discapacidad:** NO
Fecha de hechos: 18/07/2026 **Hora de hechos:** 21:30 **Fecha de percato:** 18/07/2026 **Hora de percato:** 21:30
Lugar de los hechos: ESTADO: SONORA , MUNICIPIO: HERMOSILLO
Carpeta de investigación CI/HER/036/08/00230/7-2026

DATOS

Características físicas:	complexion: delgada, cara: ovalado, color de la piel: trigueño, cabello: castaño oscuro corto liso, ojos: cafés medianos, nariz: alomada, boca: grande, labios: delgados, estatura: 180 cm, peso: 75kg
Señas particulares:	tatuaje de numeros romanos en el cuello, tatuaje en el brazo derecho con la figura de una diabla de color rojo, tatuajescon el nombre de alondra, tatuaje de rayo en la mano derecha
Prendas de vestir:	camiseta color: blanco, pantalón color: azul, tenis color: negro/rojo
Autoridades Competentes:	FISCALÍA GENERAL DE JUSTICIA DEL ESTADO DE SONORA.

La información que se visualiza de la persona desaparecida o no localizada, es recibida e integrada por las autoridades de la Federación y de las Entidades Federativas competentes, por lo que cualquier información que se visualice, puede ser con la autoridad de origen.

Si tienes información que ayude a la localización de alguna Persona Desaparecida o No Localizada, comunicate desde México al número telefónico 800 028 7783 o WhatsApp 55 1309 9024 y proporciona toda la información que tengas.

Gobierno de México | Gobernación | CNB Comisión Nacional de Búsqueda

ALERTA NACIONAL



FICHA DE BÚSQUEDA DE PERSONA DESAPARECIDA

MARIANO TUN XOOL
Folio Único de Identificación
FI26-156276CF1-E621-48B2-B27C-1D738919D61A

Edad al momento de la desaparición: 37 **Edad Actual:** 37
Lugar de nacimiento: QUINTANA ROO
Sexo: HOMBRE **Genero:** MASCULINO
Nacionalidad: MEXICANA **¿Habla español?:** SI
Idioma o lengua indígena: SIN DATO **Discapacidad:** NO
Fecha de hechos: 15/08/2026 **Hora de hechos:** 13:40 **Fecha de percato:** 16/08/2026 **Hora de percato:** 10:11
Lugar de los hechos: ESTADO: QUINTANA ROO , MUNICIPIO: FELIPE CARRILLO PUERTO
Carpeta de investigación FGE/QROO/VFZC/FECDFPYDCP/08/37/2026

DATOS	
Características físicas:	complexion: delgada, cara: ovalado, color de la piel: moreno, cabello: negro corto liso, ojos: cafés pequeños, nariz: achatada, boca: mediana, labios: gruesos, estatura: 150 cm, peso: 70kg
Señas particulares:	quemadura en el hombro izquierdo, de aproximadamente 5 centimetr
Prendas de vestir:	SIN DATO
Autoridades Competentes:	FISCALÍA GENERAL DEL ESTADO DE QUINTA ROO.

ALERTA NACIONAL

La información que se visualiza de la persona desaparecida o no localizada, es recibida e integrada por las autoridades de la Federación y de las Entidades Federativas competentes, por lo que cualquier información que se visualice, puede ser con la autoridad de origen.

Si tienes información que ayude a la localización de alguna Persona Desaparecida o No Localizada, comunicate desde México al número telefónico 800 028 7783 o WhatsApp 55 1309 9024 y proporciona toda la información que tengas.

ALERTA NACIONAL

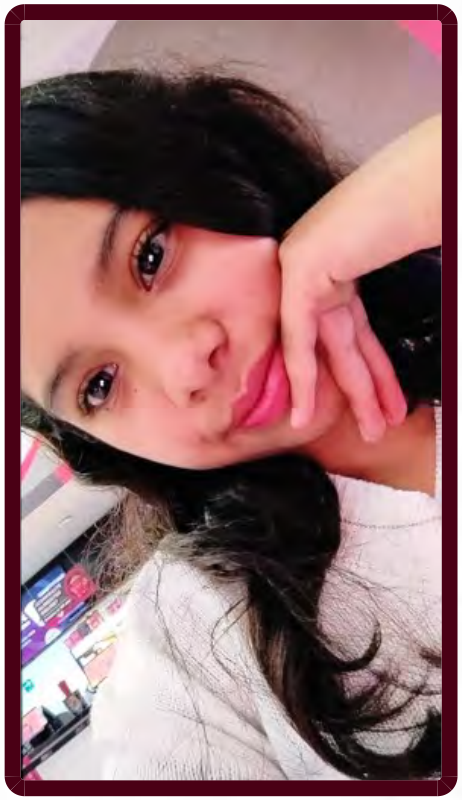

ALERTA NACIONAL

La información que se visualiza de la persona desaparecida o no localizada, es recibida e integrada por las autoridades de la Federación y de las Entidades Federativas competentes, por lo que cualquier información que se visualice, puede ser con la autoridad de origen.

FICHA DE BÚSQUEDA DE PERSONA DESAPARECIDA

NAIARA VALERIA GARCIA ESQUIVEL
Folio Único de Identificación
FI26-141FF7B4C-15E7-423A-A004-0BFCAE6F5D92

Edad al momento de la desaparición: 14 **Edad Actual:** 14
Lugar de nacimiento: ESTADO DE MEXICO
Sexo: MUJER **Genero:** FEMENINO
Nacionalidad: MEXICANA **¿Habla español?:** SI
Idioma o lengua indígena: SIN DATO **Discapacidad:** NO
Fecha de hechos: 22/08/2026 **Hora de hechos:** 17:00 **Fecha de percato:** 22/08/2026 **Hora de percato:** 17:00
Lugar de los hechos: ESTADO: CIUDAD DE MEXICO , MUNICIPIO: IZTAPALAPA
Carpeta de investigación CI-E-FDMDFDBP/C/UI-1 C/D/2198/08-2026

DATOS	
Características físicas:	complexion: mediana, cara: redondo, color de la piel: moreno, cabello: castaño oscuro mediano ondulado, ojos: cafés medianos, nariz: achatada, boca: mediana, labios: medianos, estatura: 150 cm, peso: 45kg
Señas particulares:	lunar pequeño abajo del ojo derecho.
Prendas de vestir:	SIN DATO
Autoridades Competentes:	FISCALÍA GENERAL DE JUSTICIA DE LA CIUDAD DE MÉXICO.

Si tienes información que ayude a la localización de alguna Persona Desaparecida o No Localizada, comunicate desde México al número telefónico 800 028 7783 o WhatsApp 55 1309 9024 y proporciona toda la información que tengas.

ALERTA NACIONAL



FICHA DE BÚSQUEDA DE PERSONA DESAPARECIDA

PASCUAL JAVIER VIVALDO CISNEROS
Folio Único de Identificación
FI26-17D3183AE-606B-4510-B0C8-7F74253F95E2

Edad al momento de la desaparición: 85 **Edad Actual:** 85
Lugar de nacimiento: PUEBLA
Sexo: HOMBRE **Genero:** MASCULINO
Nacionalidad: MEXICANA **¿Habla español?:** SI
Idioma o lengua indígena: SIN DATO **Discapacidad:** SI
Fecha de hechos: 26/08/2026 **Hora de hechos:** 06:45 **Fecha de percato:** 26/08/2026 **Hora de percato:** 06:45
Lugar de los hechos: ESTADO: CIUDAD DE MEXICO , MUNICIPIO: IZTAPALAPA
Carpeta de investigación CI-E-FDMDFDBP/C/UI-2 C/D/02202/08-2026

DATOS	
Características físicas:	complexion: delgada, cara: no recuerda, color de la piel: moreno, cabello: cano corto liso, ojos: cafés no recuerda, nariz: achatada, boca: pequeña, labios: delgados, estatura: 150 cm, peso: 47kg
Señas particulares:	lunar en la mejilla de lado derecho
Prendas de vestir:	SIN DATO
Autoridades Competentes:	FISCALÍA GENERAL DE JUSTICIA DE LA CIUDAD DE MÉXICO.

ALERTA NACIONAL

La información que se visualiza de la persona desaparecida o no localizada, es recibida e integrada por las autoridades de la Federación y de las Entidades Federativas competentes, por lo que cualquier información que se visualice, puede ser con la autoridad de origen.

Si tienes información que ayude a la localización de alguna Persona Desaparecida o No Localizada, comunicate desde México al número telefónico 800 028 7783 o WhatsApp 55 1309 9024 y proporciona toda la información que tengas.

Gobierno de México | Gobernación | CNB Comisión Nacional de Búsqueda

ALERTA NACIONAL



ALERTA NACIONAL

FICHA DE BÚSQUEDA DE PERSONA DESAPARECIDA

RICARDO URIBE SANCHEZ
Folio Único de Identificación
FI26-1EC250B4C-2C71-49A7-A2DD-93891EC0CF11

Edad al momento de la desaparición: 33 **Edad Actual:** 33
Lugar de nacimiento: MICHOACAN
Sexo: HOMBRE **Genero:** MASCULINO
Nacionalidad: MEXICANA **¿Habla español?:** SI
Idioma o lengua indígena: SIN DATO **Discapacidad:** NO
Fecha de hechos: 25/08/2026 **Hora de hechos:** 21:00 **Fecha de percato:** 25/08/2026 **Hora de percato:** 21:57
Lugar de los hechos: ESTADO: MICHOACAN , MUNICIPIO: JOSÉ SIXTO VERDUZCO
Carpeta de investigación FEPD/36761/2026

DATOS

Características físicas:	complexion: robusta, cara: redondo, color de la piel: moreno, cabello: negro corto liso, ojos: cafés medianos, nariz: recta, boca: mediana, labios: delgados, estatura: 170 cm, peso: 100kg
Señas particulares:	cicatriz de aproximadamente 5 centimetros en la frente de lado derecho
Prendas de vestir:	camisa color: negro/blanco, pantalón color: negro
Autoridades Competentes:	FISCALÍA GENERAL DEL ESTADO DE MICHOACÁN.

La información que se visualiza de la persona desaparecida o no localizada, es recibida e integrada por las autoridades de la Federación y de las Entidades Federativas competentes, por lo que cualquier información que se visualice, puede ser con la autoridad de origen.

Si tienes información que ayude a la localización de alguna Persona Desaparecida o No Localizada, comunicate desde México al número telefónico 800 028 7783 o WhatsApp 55 1309 9024 y proporciona toda la información que tengas.

Gobierno de México | Gobernación | CNB Comisión Nacional de Búsqueda

ALERTA NACIONAL



ALERTA NACIONAL

FICHA DE BÚSQUEDA DE PERSONA DESAPARECIDA

SERGIO EMMANUEL NICANOR ROMERO
Folio Único de Identificación
FI26-1D51166A0-C790-4315-BD1A-3683D71F0AAC

Edad al momento de la desaparición: 27 **Edad Actual:** 28
Lugar de nacimiento: ESTADO DE MEXICO
Sexo: HOMBRE **Genero:** MASCULINO
Nacionalidad: MEXICANA **¿Habla español?:** SI
Idioma o lengua indígena: SIN DATO **Discapacidad:** NO
Fecha de hechos: 08/04/2026 **Hora de hechos:** 16:25 **Fecha de percato:** 08/04/2026 **Hora de percato:** 18:00
Lugar de los hechos: ESTADO: ESTADO DE MEXICO , MUNICIPIO: ECATEPEC DE MORELOS
Carpeta de investigación NUC TOL/FPD/FPD/107/097253/26/04

DATOS	
Características físicas:	complexion: delgada, cara: ovalado, color de la piel: moreno, cabello: entrecano mediano ondulado, ojos: cafés grandes, nariz: recta, boca: grande, labios: gruesos, estatura: 170 cm, peso: 70kg
Señas particulares:	cicatriz en rodilla de 4 cm de largo
Prendas de vestir:	SIN DATO
Autoridades Competentes:	FISCALÍA GENERAL DE JUSTICIA DEL ESTADO DE MÉXICO.

La información que se visualiza de la persona desaparecida o no localizada, es recibida e integrada por las autoridades de la Federación y de las Entidades Federativas competentes, por lo que cualquier información que se visualice, puede ser con la autoridad de origen.

Si tienes información que ayude a la localización de alguna Persona Desaparecida o No Localizada, comunicate desde México al número telefónico 800 028 7783 o WhatsApp 55 1309 9024 y proporciona toda la información que tengas.

Gobierno de México | Gobernación | CNB Comisión Nacional de Búsqueda

ALERTA NACIONAL

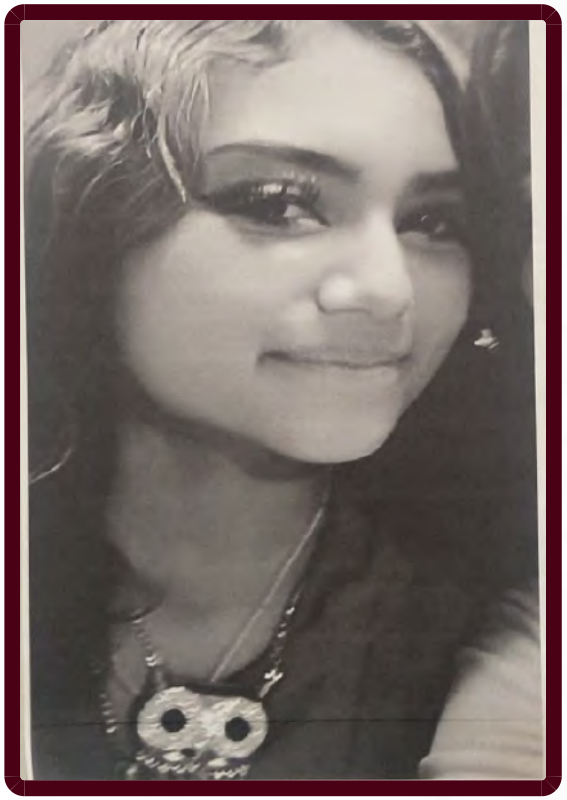

ALERTA NACIONAL

FICHA DE BÚSQUEDA DE PERSONA DESAPARECIDA

TAINA CARIDAD MARTINEZ MORENO
Folio Único de Identificación
FI26-18F378E5D-02E5-46AA-828F-6957135E3F08

Edad al momento de la desaparición: 21 **Edad Actual:** 21
Lugar de nacimiento: CIUDAD DE MEXICO
Sexo: MUJER **Genero:** FEMENINO
Nacionalidad: MEXICANA **¿Habla español?:** SI
Idioma o lengua indígena: SIN DATO **Discapacidad:** NO
Fecha de hechos: 21/08/2026 **Hora de hechos:** 21:00 **Fecha de percato:** 25/08/2026 **Hora de percato:** 16:59
Lugar de los hechos: ESTADO: HIDALGO , MUNICIPIO: ATITALAQUIA
Carpeta de investigación 16-2026-02859

DATOS

Características físicas:	complexion: delgada, cara: ovalado, color de la piel: blanco, ojos: cafés medianos, nariz: recta, boca: mediana, labios: medianos, estatura: 154 cm, peso: 44kg
Señas particulares:	tatuajes en el cuello forma de mariposa, en el brazo izquierdo una espada, un cerebro, la santa muerte, en brazo derecho dos elefantes con un corazon, una santa muerte tres mariposas, cangrejos clavicula lado derecho tres equis, una palmera, el sol y una copa, en el muslo pierna izquierda nombre nashira, 30/11/2025, en los dedos de la mano izquierda en letras choleras su nombre, lunar cafe, espalda baja lado derecho, mancha cafe, antebrazo izquierdo, cicatriz traumatica mano derecha color cafe, hombro izquierdo color cafe,
Prendas de vestir:	chamarra color: dorado, tenis color: cafe, vestido color: negro
Autoridades Competentes:	PROCURADURÍA GENERAL DE JUSTICIA DEL ESTADO DE HIDALGO.

La información que se visualiza de la persona desaparecida o no localizada, es recibida e integrada por las autoridades de la Federación y de las Entidades Federativas competentes, por lo que cualquier información que se visualice, puede ser con la autoridad de origen.

Si tienes información que ayude a la localización de alguna Persona Desaparecida o No Localizada, comunicate desde México al número telefónico 800 028 7783 o WhatsApp 55 1309 9024 y proporciona toda la información que tengas.

ALERTA NACIONAL

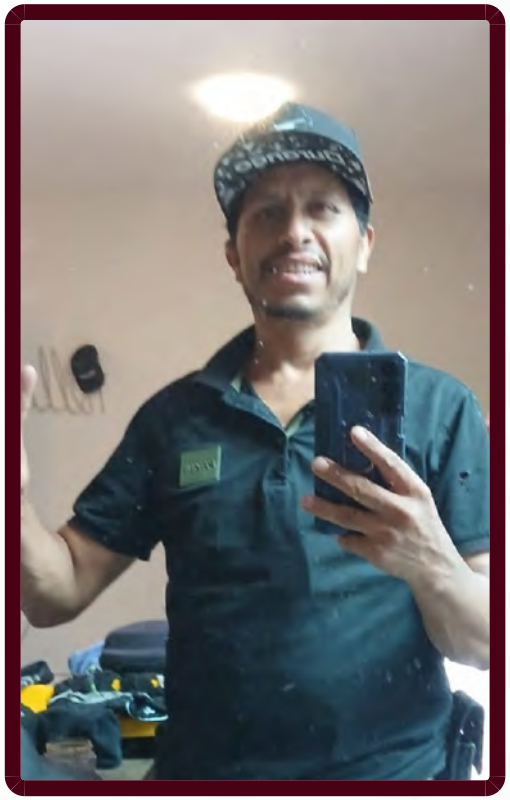

FICHA DE BÚSQUEDA DE PERSONA DESAPARECIDA

FELIPE DE JESUS CHAVEZ VALDEZ
Folio Único de Identificación
FI26-1C06BCEBC-06B0-4857-9B9E-CFCC38696E75

Edad al momento de la desaparición: 42 **Edad Actual:** 42
Lugar de nacimiento: DURANGO
Sexo: HOMBRE **Genero:** MASCULINO
Nacionalidad: MEXICANA **¿Habla español?:** SI
Idioma o lengua indígena: SIN DATO **Discapacidad:** NO
Fecha de hechos: 22/08/2026 **Hora de hechos:** 13:40 **Fecha de percato:** 22/08/2026 **Hora de percato:** 13:40
Lugar de los hechos: ESTADO: DURANGO , MUNICIPIO: SANTIAGO PAPASQUIARO
Carpeta de investigación CDI/FGE/R1/DGO/12667/26

DATOS	
Características físicas:	complexion: delgada, cara: ovalado, color de la piel: moreno, cabello: castaño claro corto liso, ojos: cafés pequeños, nariz: recta, boca: mediana, labios: gruesos, estatura: 160 cm, peso: 65kg
Señas particulares:	cicatriz de la altura del codo hasta la muñeca, por una cirugia
Prendas de vestir:	SIN DATO
Autoridades Competentes:	FISCALÍA GENERAL DEL ESTADO DE DURANGO.

ALERTA NACIONAL

La información que se visualiza de la persona desaparecida o no localizada, es recibida e integrada por las autoridades de la Federación y de las Entidades Federativas competentes, por lo que cualquier información que se visualice, puede ser con la autoridad de origen.

Si tienes información que ayude a la localización de alguna Persona Desaparecida o No Localizada, comunicate desde México al número telefónico 800 028 7783 o WhatsApp 55 1309 9024 y proporciona toda la información que tengas.

Gobierno de México | Gobernación | CNB Comisión Nacional de Búsqueda

ALERTA NACIONAL



ALERTA NACIONAL

FICHA DE BÚSQUEDA DE PERSONA DESAPARECIDA

FELIX JULIAN OCAMPO BALAM
Folio Único de Identificación
FI26-13417892F-8250-4F0C-893D-21122C727D37

Edad al momento de la desaparición: 27 **Edad Actual:** 27
Lugar de nacimiento: QUINTANA ROO
Sexo: HOMBRE **Genero:** MASCULINO
Nacionalidad: MEXICANA **¿Habla español?:** SI
Idioma o lengua indígena: SIN DATO **Discapacidad:** NO
Fecha de hechos: 19/08/2026 **Hora de hechos:** 02:02 **Fecha de percato:** 19/08/2026 **Hora de percato:** 10:00
Lugar de los hechos: ESTADO: QUINTANA ROO , MUNICIPIO: BENITO JUÁREZ
Carpeta de investigación FGE/QROO/CAN/UAPD/08/369/2026

DATOS

Características físicas:	complexion: mediana, cara: ovalado, color de la piel: moreno, cabello: negro corto liso, ojos: cafés medianos, nariz: recta, boca: mediana, labios: medianos, estatura: 160 cm, peso: 70kg
Señas particulares:	perforacion en ambas orejas, perforacion de bajo de la boca, perforacion en la nariz, cicatriz en la ceja izquierda, ceja derecha nombre job, arriba de la ceja un costal de dinero, cuello lado derecho un gallo, brazo derecho rostro de su abuelo, antebrazo derecho un cocodrilo y el rostro de su hijo, brazo izquierdo rostros de ambos padres, pecho un ojo ,un boxeador y un quetzal, abdomen palabra balam, rostro de su hijo y de su ex esposa, mano rostro de una mujer, pierna una mujer y un perro
Prendas de vestir:	pants color: negro, playera color: negro, tenis color: negro
Autoridades Competentes:	FISCALÍA GENERAL DEL ESTADO DE QUINTA ROO.

La información que se visualiza de la persona desaparecida o no localizada, es recibida e integrada por las autoridades de la Federación y de las Entidades Federativas competentes, por lo que cualquier información que se visualice, puede ser con la autoridad de origen.

Si tienes información que ayude a la localización de alguna Persona Desaparecida o No Localizada, comunicate desde México al número telefónico 800 028 7783 o WhatsApp 55 1309 9024 y proporciona toda la información que tengas.

Gobierno de México | Gobernación | CNB Comisión Nacional de Búsqueda

ALERTA NACIONAL

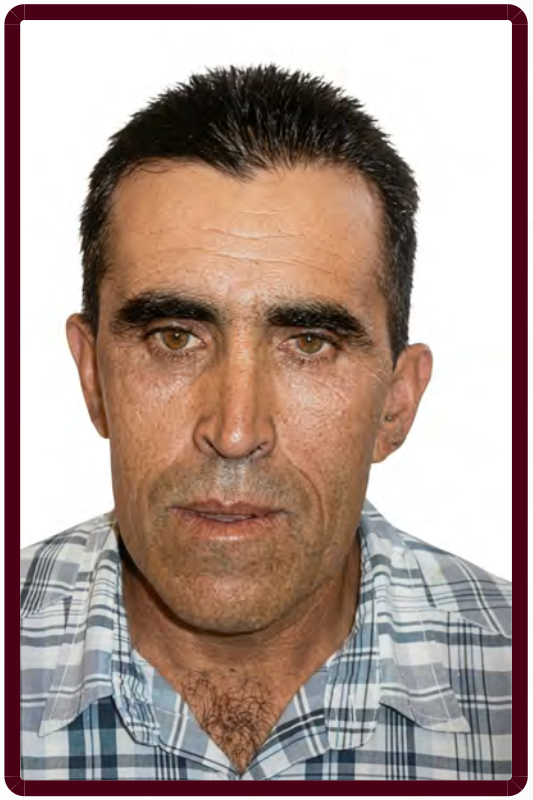

ALERTA NACIONAL

FICHA DE BÚSQUEDA DE PERSONA DESAPARECIDA

FERNANDO FONSECA SANCHEZ
Folio Único de Identificación
FI26-14214CBBA-04E1-47B2-AA0C-31BB208CEC8E

Edad al momento de la desaparición: 50 **Edad Actual:** 54
Lugar de nacimiento: JALISCO
Sexo: HOMBRE **Genero:** MASCULINO
Nacionalidad: MEXICANA **¿Habla español?:** SI
Idioma o lengua indígena: SIN DATO **Discapacidad:** SI
Fecha de hechos: 30/06/2022 **Hora de hechos:** 17:30 **Fecha de percato:** 30/06/2022 **Hora de percato:** 17:30
Lugar de los hechos: ESTADO: JALISCO , MUNICIPIO: ENCARNACIÓN DE DÍAZ
Carpeta de investigación 62536/2025

DATOS

Características físicas:	complexion: delgada, cara: ovalado, color de la piel: trigueño, boca: pequeña, labios: delgados, estatura: 170 cm, peso: 70kg
Señas particulares:	NINGUNA
Prendas de vestir:	botas color: negro, pantalón color: azul, playera color: verde/blanco
Autoridades Competentes:	FISCALÍA GENERAL DEL ESTADO DE JALISCO.

La información que se visualiza de la persona desaparecida o no localizada, es recibida e integrada por las autoridades de la Federación y de las Entidades Federativas competentes, por lo que cualquier información que se visualice, puede ser con la autoridad de origen.

Si tienes información que ayude a la localización de alguna Persona Desaparecida o No Localizada, comunicate desde México al número telefónico 800 028 7783 o WhatsApp 55 1309 9024 y proporciona toda la información que tengas.

Gobierno de México | Gobernación | CNB Comisión Nacional de Búsqueda

ALERTA NACIONAL



FICHA DE BÚSQUEDA DE PERSONA DESAPARECIDA

FERNANDO KARYM ZARAGOZA VERONICA
Folio Único de Identificación
FI26-126135D84-259C-45BB-A293-059D7E0DE7AB

Edad al momento de la desaparición: 31 **Edad Actual:** 33
Lugar de nacimiento: JALISCO
Sexo: HOMBRE **Genero:** MASCULINO
Nacionalidad: MEXICANA **¿Habla español?:** SI
Idioma o lengua indígena: SIN DATO **Discapacidad:** NO
Fecha de hechos: 02/01/2024 **Hora de hechos:** 15:00 **Fecha de percato:** 02/01/2024 **Hora de percato:** 15:00
Lugar de los hechos: ESTADO: JALISCO , MUNICIPIO: GUADALAJARA
Carpeta de investigación 983/2024

DATOS	
Características físicas:	complexion: robusta, cara: redondo, color de la piel: blanco, ojos: cafés medianos, nariz: recta, boca: pequeña, labios: delgados, estatura: 195 cm, peso: 135kg
Señas particulares:	cicatriz en todo el brazo izquierdo, queloide, tatuaje en antebrazo izquierdo, la imagen de un bosque, tatuaje en el pecho del lado derecho la imagen de un corazon con una fecha, tatuaje en muñeca derecha la imagen de un timon
Prendas de vestir:	pantalón, playera color: negro, tenis color: negro
Autoridades Competentes:	FISCALÍA GENERAL DEL ESTADO DE JALISCO.

ALERTA NACIONAL

La información que se visualiza de la persona desaparecida o no localizada, es recibida e integrada por las autoridades de la Federación y de las Entidades Federativas competentes, por lo que cualquier información que se visualice, puede ser con la autoridad de origen.

Si tienes información que ayude a la localización de alguna Persona Desaparecida o No Localizada, comunicate desde México al número telefónico 800 028 7783 o WhatsApp 55 1309 9024 y proporciona toda la información que tengas.

Gobierno de México | Gobernación | CNB Comisión Nacional de Búsqueda

ALERTA NACIONAL



ALERTA NACIONAL

FICHA DE BÚSQUEDA DE PERSONA DESAPARECIDA

JESUS MANUEL HERNANDEZ ARAGON
Folio Único de Identificación
FI26-12C870633-BE4E-48F2-B249-53563C845AE0

Edad al momento de la desaparición: 28 **Edad Actual:** 28
Lugar de nacimiento: SINALOA
Sexo: HOMBRE **Genero:** MASCULINO
Nacionalidad: MEXICANA **¿Habla español?:** SI
Idioma o lengua indígena: SIN DATO **Discapacidad:** NO
Fecha de hechos: 16/06/2026 **Hora de hechos:** 13:00 **Fecha de percato:** 16/06/2026 **Hora de percato:** 13:00
Lugar de los hechos: ESTADO: SINALOA , MUNICIPIO: ROSARIO
Carpeta de investigación MAZTL/FEDFP/006343/2026/CI

DATOS	
Características físicas:	complexion: delgada, cara: ovalado, color de la piel: moreno, cabello: castaño oscuro corto liso, ojos: cafés pequeños, nariz: no recuerda, boca: mediana, labios: medianos, estatura: 175 cm, peso: 70kg
Señas particulares:	una cicatriz en la parte baja de la espalda
Prendas de vestir:	SIN DATO
Autoridades Competentes:	FISCALÍA GENERAL DEL ESTADO DE SINALOA.

La información que se visualiza de la persona desaparecida o no localizada, es recibida e integrada por las autoridades de la Federación y de las Entidades Federativas competentes, por lo que cualquier información que se visualice, puede ser con la autoridad de origen.

Si tienes información que ayude a la localización de alguna Persona Desaparecida o No Localizada, comunicate desde México al número telefónico 800 028 7783 o WhatsApp 55 1309 9024 y proporciona toda la información que tengas.

Gobierno de México | Gobernación | CNB Comisión Nacional de Búsqueda

ALERTA NACIONAL



ALERTA NACIONAL

FICHA DE BÚSQUEDA DE PERSONA DESAPARECIDA

JOHANA ANAYA ROMERO
Folio Único de Identificación
FI26-1F5B386BC-5F33-47F5-A04E-F2F68D87E01B

Edad al momento de la desaparición: 14 **Edad Actual:** 15
Lugar de nacimiento: HIDALGO
Sexo: MUJER **Genero:** FEMENINO
Nacionalidad: MEXICANA **¿Habla español?:** SIN DATO
Idioma o lengua indígena: SIN DATO **Discapacidad:** NO
Fecha de hechos: 21/08/2026 **Hora de hechos:** 09:30 **Fecha de percato:** 22/08/2026 **Hora de percato:** 14:53
Lugar de los hechos: ESTADO: HIDALGO , MUNICIPIO: PACHUCA DE SOTO
Carpeta de investigación 12-2026-10710

DATOS

Características físicas:	complexion: robusta, cara: ovalado, color de la piel: moreno, cabello: negro largo liso, ojos: cafés grandes, boca: grande, labios: delgados, estatura: 163 cm, peso: 55kg
Señas particulares:	negro en la mejilla izquierda
Prendas de vestir:	pants color: azul
Autoridades Competentes:	PROCURADURÍA GENERAL DE JUSTICIA DEL ESTADO DE HIDALGO.

La información que se visualiza de la persona desaparecida o no localizada, es recibida e integrada por las autoridades de la Federación y de las Entidades Federativas competentes, por lo que cualquier información que se visualice, puede ser con la autoridad de origen.

Si tienes información que ayude a la localización de alguna Persona Desaparecida o No Localizada, comunicate desde México al número telefónico 800 028 7783 o WhatsApp 55 1309 9024 y proporciona toda la información que tengas.

Gobierno de México | Gobernación | CNB Comisión Nacional de Búsqueda

ALERTA NACIONAL



ALERTA NACIONAL

FICHA DE BÚSQUEDA DE PERSONA DESAPARECIDA

JORGE ALFREDO PACHECO MONROY
Folio Único de Identificación
FI26-11C3DE89D-A72A-412B-9614-20ACAB4DB7B1

Edad al momento de la desaparición: 35 **Edad Actual:** 35
Lugar de nacimiento: CIUDAD DE MEXICO
Sexo: HOMBRE **Genero:** MASCULINO
Nacionalidad: MEXICANA **¿Habla español?:** SIN DATO
Idioma o lengua indígena: SIN DATO **Discapacidad:** NO
Fecha de hechos: 20/08/2026 **Hora de hechos:** 12:00 **Fecha de percato:** 20/08/2026 **Hora de percato:** 13:00
Lugar de los hechos: ESTADO: CIUDAD DE MEXICO , MUNICIPIO: ÁLVARO OBREGÓN
Carpeta de investigación CI-E-FDMDFDBP/C/UI-3C/D/2187/08-2026

DATOS

Características físicas:	complexion: delgada, cara: ovalado, color de la piel: blanco, cabello: castaño oscuro corto liso, ojos: cafés pequeños, nariz: recta, boca: pequeña, estatura: 180 cm, peso: 75kg
Señas particulares:	cicatriz en brazo derecho a la altura del codo
Prendas de vestir:	SIN DATO
Autoridades Competentes:	FISCALÍA GENERAL DE JUSTICIA DE LA CIUDAD DE MÉXICO.

La información que se visualiza de la persona desaparecida o no localizada, es recibida e integrada por las autoridades de la Federación y de las Entidades Federativas competentes, por lo que cualquier información que se visualice, puede ser con la autoridad de origen.

Si tienes información que ayude a la localización de alguna Persona Desaparecida o No Localizada, comunicate desde México al número telefónico 800 028 7783 o WhatsApp 55 1309 9024 y proporciona toda la información que tengas.

Gobierno de México | Gobernación | CNB Comisión Nacional de Búsqueda

ALERTA NACIONAL



ALERTA NACIONAL

FICHA DE BÚSQUEDA DE PERSONA DESAPARECIDA

JORGE LOPEZ RODRIGUEZ
Folio Único de Identificación
FI26-1CFF9B54F-3C7C-4A2E-9D78-A704AD0D423A

Edad al momento de la desaparición: 47 **Edad Actual:** 47
Lugar de nacimiento: MICHOACAN
Sexo: HOMBRE **Genero:** MASCULINO
Nacionalidad: MEXICANA **¿Habla español?:** SI
Idioma o lengua indígena: SIN DATO **Discapacidad:** NO
Fecha de hechos: 14/08/2026 **Hora de hechos:** 16:00 **Fecha de percato:** 14/08/2026 **Hora de percato:** 16:00
Lugar de los hechos: ESTADO: MICHOACAN , MUNICIPIO: SAHUAYO
Carpeta de investigación FRJI/36430/2026

DATOS

Características físicas:	complexion: delgada, cara: ovalado, color de la piel: moreno, ojos: cafés medianos, boca: grande, labios: delgados, estatura: 150 cm, peso: 68kg
Señas particulares:	cicatriz de aproximadamente 10 centimetros en el estomago, tatuaje en el hombro izquierdo con la imagen del patron santiago, tatuaje en el brazo derecho con las iniciales j.l.r, tatuaje en el brazo izquierdo con la figura de un hombre, tatuaje en el antebrazo derecho con la figura de 3 mascaras
Prendas de vestir:	camisa color: blanco/naranja, pantalón color: negro, tenis color: negro/blanco
Autoridades Competentes:	FISCALÍA GENERAL DEL ESTADO DE MICHOACÁN.

La información que se visualiza de la persona desaparecida o no localizada, es recibida e integrada por las autoridades de la Federación y de las Entidades Federativas competentes, por lo que cualquier información que se visualice, puede ser con la autoridad de origen.

Si tienes información que ayude a la localización de alguna Persona Desaparecida o No Localizada, comunicate desde México al número telefónico 800 028 7783 o WhatsApp 55 1309 9024 y proporciona toda la información que tengas.

Gobierno de México | Gobernación | CNB Comisión Nacional de Búsqueda

ALERTA NACIONAL



FICHA DE BÚSQUEDA DE PERSONA DESAPARECIDA

JORGE RAMIREZ MURILLO
Folio Único de Identificación
FI26-144F111ED-D7C4-4C29-8C95-739C099C6821

Edad al momento de la desaparición: 30 **Edad Actual:** 32
Lugar de nacimiento: JALISCO
Sexo: HOMBRE **Genero:** MASCULINO
Nacionalidad: MEXICANA **¿Habla español?:** SI
Idioma o lengua indígena: SIN DATO **Discapacidad:** NO
Fecha de hechos: 30/06/2024 **Hora de hechos:** 21:00 **Fecha de percato:** 30/06/2024 **Hora de percato:** 21:00
Lugar de los hechos: ESTADO: JALISCO , MUNICIPIO: TONALÁ
Carpeta de investigación 33926/2024

DATOS

Características físicas:	complexion: mediana, cara: redondo, color de la piel: trigueño, cabello: castaño oscuro corto ondulado, ojos: cafés pequeños, nariz: achatada, boca: mediana, labios: medianos, estatura: 174 cm, peso: 75kg
Señas particulares:	tatuaje en antebrazo derecho la figura de un panda, tatuaje en muñeca derecha la fecha 13/03/2020, tatuaje en biceps derecho leyenda melody, tatuaje en pecho lado izquierdo leyenda allison en letra cursiva, tatuaje en hombro izquierdo calendario azteca, tatuaje en pantorrilla un san judas tadeo
Prendas de vestir:	pantalón color: azul, playera color: negro, tenis color: gris claro
Autoridades Competentes:	FISCALÍA GENERAL DEL ESTADO DE JALISCO.

ALERTA NACIONAL

La información que se visualiza de la persona desaparecida o no localizada, es recibida e integrada por las autoridades de la Federación y de las Entidades Federativas competentes, por lo que cualquier información que se visualice, puede ser con la autoridad de origen.

Si tienes información que ayude a la localización de alguna Persona Desaparecida o No Localizada, comunicate desde México al número telefónico 800 028 7783 o WhatsApp 55 1309 9024 y proporciona toda la información que tengas.

Gobierno de México | Gobernación | CNB Comisión Nacional de Búsqueda

ALERTA NACIONAL

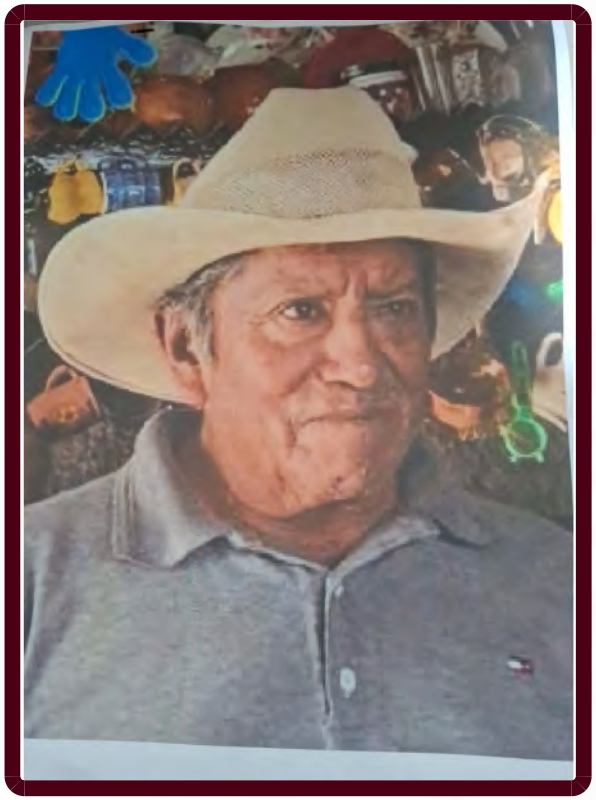

ALERTA NACIONAL

La información que se visualiza de la persona desaparecida o no localizada, es recibida e integrada por las autoridades de la Federación y de las Entidades Federativas competentes, por lo que cualquier información que se visualice, puede ser con la autoridad de origen.

FICHA DE BÚSQUEDA DE PERSONA DESAPARECIDA

JOSE ROGELIO HERNANDEZ ORTEGA
Folio Único de Identificación
FI26-1A216EEA7-5D71-4944-AEA7-D1737F04488E

Edad al momento de la desaparición: 74 **Edad Actual:** 74
Lugar de nacimiento: HIDALGO
Sexo: HOMBRE **Genero:** MASCULINO
Nacionalidad: MEXICANA **¿Habla español?:** SIN DATO
Idioma o lengua indígena: SIN DATO **Discapacidad:** NO
Fecha de hechos: 20/08/2026 **Hora de hechos:** 17:55 **Fecha de percato:** 21/08/2026 **Hora de percato:** 23:26
Lugar de los hechos: ESTADO: HIDALGO , MUNICIPIO: ATITALAQUIA
Carpeta de investigación 16-2026-02824

DATOS

Características físicas:	complexion: delgada, cara: redondo, color de la piel: moreno, ojos: cafés medianos, boca: pequeña, labios: delgados, estatura: 155 cm, peso: 62kg
Señas particulares:	negro en mejilla izquierda
Prendas de vestir:	pantalón color: negro, playera color: verde, zapatos color: negro
Autoridades Competentes:	PROCURADURÍA GENERAL DE JUSTICIA DEL ESTADO DE HIDALGO.

Si tienes información que ayude a la localización de alguna Persona Desaparecida o No Localizada, comunicate desde México al número telefónico 800 028 7783 o WhatsApp 55 1309 9024 y proporciona toda la información que tengas.

Gobierno de México | Gobernación | CNB Comisión Nacional de Búsqueda

ALERTA NACIONAL

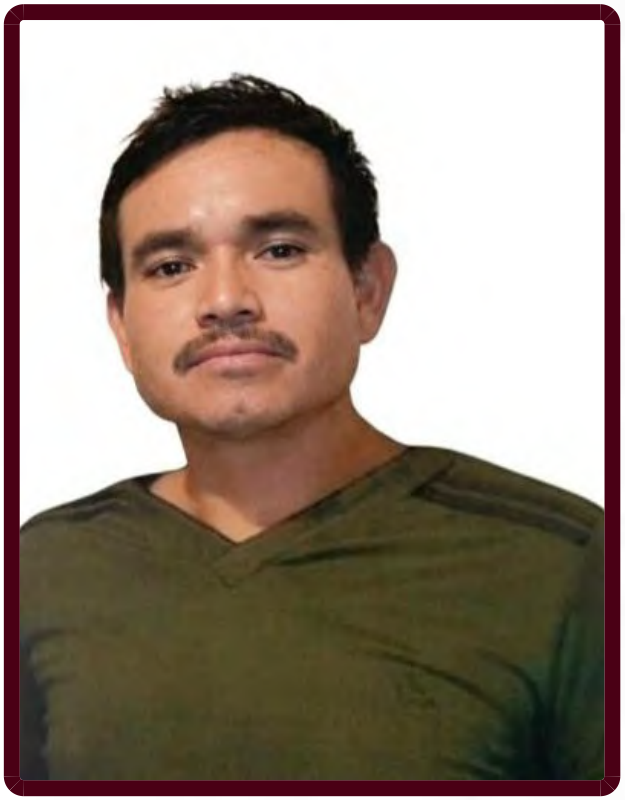

ALERTA NACIONAL

La información que se visualiza de la persona desaparecida o no localizada, es recibida e integrada por las autoridades de la Federación y de las Entidades Federativas competentes, por lo que cualquier información que se visualice, puede ser con la autoridad de origen.

FICHA DE BÚSQUEDA DE PERSONA DESAPARECIDA

JUAN CARLOS CHIA MARTINEZ
Folio Único de Identificación
FI26-18827C144-8B2D-4091-A409-A335E3D855CC

Edad al momento de la desaparición: 36 **Edad Actual:** 38
Lugar de nacimiento: JALISCO
Sexo: HOMBRE **Genero:** MASCULINO
Nacionalidad: MEXICANA **¿Habla español?:** SI
Idioma o lengua indígena: SIN DATO **Discapacidad:** NO
Fecha de hechos: 12/05/2024 **Hora de hechos:** 21:00 **Fecha de percato:** 12/05/2024 **Hora de percato:** 21:00
Lugar de los hechos: ESTADO: JALISCO , MUNICIPIO: ENCARNACIÓN DE DÍAZ
Carpeta de investigación 15918/2024

DATOS	
Características físicas:	complexion: mediana, cara: ovalado, color de la piel: trigueño, cabello: negro corto liso, ojos: cafés medianos, nariz: recta, boca: mediana, labios: medianos, estatura: 160 cm, peso: 70kg
Señas particulares:	lunar en el torso del lado izquierdo, cicatriz de quemadura en antebrazo izquierdo
Prendas de vestir:	camisa color: azul marino, shorts color: cafe/beige, tenis color: blanco
Autoridades Competentes:	FISCALÍA GENERAL DEL ESTADO DE JALISCO.

Si tienes información que ayude a la localización de alguna Persona Desaparecida o No Localizada, comunicate desde México al número telefónico 800 028 7783 o WhatsApp 55 1309 9024 y proporciona toda la información que tengas.

Gobierno de México | Gobernación | CNB Comisión Nacional de Búsqueda

ALERTA NACIONAL



FICHA DE BÚSQUEDA DE PERSONA DESAPARECIDA

JUAN CARLOS GUILLEN COLOR
Folio Único de Identificación
FI26-1FC4E0C73-6322-4FF7-ACDB-94AF4B453A39

Edad al momento de la desaparición: 55 **Edad Actual:** 55
Lugar de nacimiento: ESTADO DE MEXICO
Sexo: HOMBRE **Genero:** MASCULINO
Nacionalidad: MEXICANA **¿Habla español?:** SI
Idioma o lengua indígena: SIN DATO **Discapacidad:** NO
Fecha de hechos: 20/08/2026 **Hora de hechos:** 07:00 **Fecha de percato:** 20/08/2026 **Hora de percato:** 07:00
Lugar de los hechos: ESTADO: MICHOACAN , MUNICIPIO: MORELIA
Carpeta de investigación FEPD/36259/2026

DATOS

Características físicas:	complexion: delgada, cara: ovalado, color de la piel: moreno, cabello: negro largo liso, ojos: cafés grandes, labios: delgados, estatura: 170 cm, peso: 70kg
Señas particulares:	cicatriz en el labio inferior de lado derecho
Prendas de vestir:	SIN DATO
Autoridades Competentes:	FISCALÍA GENERAL DEL ESTADO DE MICHOACÁN.

ALERTA NACIONAL

La información que se visualiza de la persona desaparecida o no localizada, es recibida e integrada por las autoridades de la Federación y de las Entidades Federativas competentes, por lo que cualquier información que se visualice, puede ser con la autoridad de origen.

Si tienes información que ayude a la localización de alguna Persona Desaparecida o No Localizada, comunicate desde México al número telefónico 800 028 7783 o WhatsApp 55 1309 9024 y proporciona toda la información que tengas.

Gobierno de México | Gobernación | CNB Comisión Nacional de Búsqueda

ALERTA NACIONAL



ALERTA NACIONAL

La información que se visualiza de la persona desaparecida o no localizada, es recibida e integrada por las autoridades de la Federación y de las Entidades Federativas competentes, por lo que cualquier información que se visualice, puede ser con la autoridad de origen.

FICHA DE BÚSQUEDA DE PERSONA DESAPARECIDA

LUIS ALBERTO JIMENEZ PEREZ
Folio Único de Identificación
FI26-1D87EEF14-3CEF-4CC8-AFBA-3B4F23EA61B3

Edad al momento de la desaparición: 16 **Edad Actual:** 17
Lugar de nacimiento: JALISCO
Sexo: HOMBRE **Genero:** MASCULINO
Nacionalidad: MEXICANA **¿Habla español?:** SI
Idioma o lengua indígena: SIN DATO **Discapacidad:** NO
Fecha de hechos: 21/05/2025 **Hora de hechos:** 01:20 **Fecha de percato:** 21/05/2025 **Hora de percato:** 01:20
Lugar de los hechos: ESTADO: JALISCO , MUNICIPIO: ENCARNACIÓN DE DÍAZ
Carpeta de investigación 36234/2025

DATOS	
Características físicas:	complexion: robusta, cara: ovalado, color de la piel: moreno, cabello: negro corto liso, ojos: cafés pequeños, nariz: achatada, boca: mediana, labios: medianos, estatura: 180 cm, peso: 75kg
Señas particulares:	arete en ambos lbulos, cicatriz en medo de ambas cejas, cicatriz en la parte superior del lado derecho e izquierdo del labio, en el brazo derecho de la parte interior tiene notas musicales, un ojo, un reloj, una silueta de una persona y la fecha 21-04-1977
Prendas de vestir:	playera color: gris, shorts color: negro/rojo, tenis color: blanco
Autoridades Competentes:	FISCALÍA GENERAL DEL ESTADO DE JALISCO.

Si tienes información que ayude a la localización de alguna Persona Desaparecida o No Localizada, comunicate desde México al número telefónico 800 028 7783 o WhatsApp 55 1309 9024 y proporciona toda la información que tengas.

Gobierno de México | Gobernación | CNB Comisión Nacional de Búsqueda

ALERTA NACIONAL



ALERTA NACIONAL

FICHA DE BÚSQUEDA DE PERSONA DESAPARECIDA

MARIA DE LA LUZ HERNANDEZ SAUCEDO
Folio Único de Identificación
FI26-1B5D99AC6-AD1B-4CCD-BC8D-AD7C598C4801

Edad al momento de la desaparición: 28 **Edad Actual:** 32
Lugar de nacimiento: JALISCO
Sexo: MUJER **Genero:** FEMENINO
Nacionalidad: MEXICANA **¿Habla español?:** SI
Idioma o lengua indígena: SIN DATO **Discapacidad:** NO
Fecha de hechos: 16/04/2023 **Hora de hechos:** 00:30 **Fecha de percato:** 16/04/2023 **Hora de percato:** 00:30
Lugar de los hechos: ESTADO: JALISCO , MUNICIPIO: LAGOS DE MORENO
Carpeta de investigación 90513/2023

DATOS	
Características físicas:	complexion: robusta, cara: redondo, color de la piel: blanco, ojos: miel medianos, nariz: achatada, boca: mediana, labios: gruesos, estatura: 172 cm, peso: 75kg
Señas particulares:	tatuaje en el antebrazo derecho en su parte externa la leyenda daniel, tatuaje en el antebrazo izquierdo interno en su parte interna unas flores y una leyenda sin saber que dice
Prendas de vestir:	chamarra color: rosa, vestido color: negro
Autoridades Competentes:	FISCALÍA GENERAL DEL ESTADO DE JALISCO.

La información que se visualiza de la persona desaparecida o no localizada, es recibida e integrada por las autoridades de la Federación y de las Entidades Federativas competentes, por lo que cualquier información que se visualice, puede ser con la autoridad de origen.

Si tienes información que ayude a la localización de alguna Persona Desaparecida o No Localizada, comunicate desde México al número telefónico 800 028 7783 o WhatsApp 55 1309 9024 y proporciona toda la información que tengas.

Gobierno de México | Gobernación | CNB Comisión Nacional de Búsqueda

ALERTA NACIONAL



ALERTA NACIONAL

La información que se visualiza de la persona desaparecida o no localizada, es recibida e integrada por las autoridades de la Federación y de las Entidades Federativas competentes, por lo que cualquier información que se visualice, puede ser con la autoridad de origen.

FICHA DE BÚSQUEDA DE PERSONA DESAPARECIDA

OMAR JEOVANI PADILLA VILLALPANDO
Folio Único de Identificación
FI26-104954762-E840-4F47-92A0-68BC4F5D858E

Edad al momento de la desaparición: 25 **Edad Actual:** 28
Lugar de nacimiento: JALISCO
Sexo: HOMBRE **Genero:** MASCULINO
Nacionalidad: MEXICANA **¿Habla español?:** SI
Idioma o lengua indígena: SIN DATO **Discapacidad:** NO
Fecha de hechos: 13/03/2023 **Hora de hechos:** 12:30 **Fecha de percato:** 13/03/2023 **Hora de percato:** 12:30
Lugar de los hechos: ESTADO: JALISCO , MUNICIPIO: SAN JUAN DE LOS LAGOS
Carpeta de investigación 27482/2023

DATOS	
Características físicas:	complexion: robusta, cara: ovalado, color de la piel: trigueño, cabello: castaño oscuro corto liso, ojos: cafés medianos, nariz: achatada, boca: mediana, labios: gruesos, estatura: 165 cm, peso: 80kg
Señas particulares:	cicatriz del lado izquierdo del ojo, lunar negro del lado derecho del cuello,, cicatriz de tres puntadas en el pomulo izquierdo , cicatriz en el antebrazo derecho
Prendas de vestir:	botas color: gris, pantalón color: gris, playera color: rojo
Autoridades Competentes:	FISCALÍA GENERAL DEL ESTADO DE JALISCO.

Si tienes información que ayude a la localización de alguna Persona Desaparecida o No Localizada, comunicate desde México al número telefónico 800 028 7783 o WhatsApp 55 1309 9024 y proporciona toda la información que tengas.

Gobierno de México | Gobernación | CNB Comisión Nacional de Búsqueda

ALERTA NACIONAL



FICHA DE BÚSQUEDA DE PERSONA DESAPARECIDA

ROBERTO CARLOS OLMEDA CUELLAR
Folio Único de Identificación
FI26-1C6E723E4-9F61-492A-846C-4FC8B298F382

Edad al momento de la desaparición: 20 **Edad Actual:** 23
Lugar de nacimiento: JALISCO
Sexo: HOMBRE **Genero:** MASCULINO
Nacionalidad: MEXICANA **¿Habla español?:** SI
Idioma o lengua indígena: SIN DATO **Discapacidad:** NO
Fecha de hechos: 11/08/2023 **Hora de hechos:** 23:15 **Fecha de percato:** 12/08/2023 **Hora de percato:** 23:15
Lugar de los hechos: ESTADO: JALISCO , MUNICIPIO: LAGOS DE MORENO
Carpeta de investigación 61287/2023

DATOS	
Características físicas:	complexion: robusta, cara: redondo, color de la piel: moreno, cabello: negro corto ondulado, ojos: cafés grandes, nariz: achatada, boca: grande, labios: gruesos, estatura: 180 cm, peso: 80kg
Señas particulares:	perforaciones en ambas orejas, perforaciones en ambas orejas
Prendas de vestir:	pantalón color: negro, playera color: blanco, negro, tenis color: blanco, negro
Autoridades Competentes:	FISCALÍA GENERAL DEL ESTADO DE JALISCO.

ALERTA NACIONAL

La información que se visualiza de la persona desaparecida o no localizada, es recibida e integrada por las autoridades de la Federación y de las Entidades Federativas competentes, por lo que cualquier información que se visualice, puede ser con la autoridad de origen.

Si tienes información que ayude a la localización de alguna Persona Desaparecida o No Localizada, comunicate desde México al número telefónico 800 028 7783 o WhatsApp 55 1309 9024 y proporciona toda la información que tengas.

Gobierno de México | Gobernación | CNB Comisión Nacional de Búsqueda

ALERTA NACIONAL



ALERTA NACIONAL

FICHA DE BÚSQUEDA DE PERSONA DESAPARECIDA

SERVANDO DAMIAN ACATZI XICOHTENCATL
Folio Único de Identificación
FI26-1D3A791BD-7A71-4FC8-855C-6E6286CE401A

Edad al momento de la desaparición: 25 **Edad Actual:** 25
Lugar de nacimiento: TLAXCALA
Sexo: HOMBRE **Genero:** MASCULINO
Nacionalidad: MEXICANA **¿Habla español?:** SI
Idioma o lengua indígena: SIN DATO **Discapacidad:** NO
Fecha de hechos: 17/08/2026 **Hora de hechos:** 12:00 **Fecha de percato:** 18/08/2026 **Hora de percato:** 00:00
Lugar de los hechos: ESTADO: TLAXCALA , MUNICIPIO: MAZATECOCHCO DE JOSÉ MARÍA MORELOS
Carpeta de investigación C.I. FG-AIFEPDNL/130/2026

DATOS

Características físicas:	complexion: delgada, cara: ovalado, color de la piel: moreno, cabello: negro corto liso, ojos: cafés medianos, nariz: recta, boca: mediana, labios: delgados, estatura: 175 cm, peso: 52kg
Señas particulares:	perforacion en ambas orejas
Prendas de vestir:	SIN DATO
Autoridades Competentes:	PROCURADURÍA GENERAL DE JUSTICIA DEL ESTADO DE TLAXCALA.

La información que se visualiza de la persona desaparecida o no localizada, es recibida e integrada por las autoridades de la Federación y de las Entidades Federativas competentes, por lo que cualquier información que se visualice, puede ser con la autoridad de origen.

Si tienes información que ayude a la localización de alguna Persona Desaparecida o No Localizada, comunicate desde México al número telefónico 800 028 7783 o WhatsApp 55 1309 9024 y proporciona toda la información que tengas.

Gobierno de México | Gobernación | CNB Comisión Nacional de Búsqueda

ALERTA NACIONAL



ALERTA NACIONAL

FICHA DE BÚSQUEDA DE PERSONA DESAPARECIDA

UBALDO DAVID PEREZ MOLINA
Folio Único de Identificación
FI26-19BE1608C-BB5A-4727-B8FB-324D9F176F97

Edad al momento de la desaparición: 44 **Edad Actual:** 44
Lugar de nacimiento: CHIAPAS
Sexo: HOMBRE **Genero:** MASCULINO
Nacionalidad: MEXICANA **¿Habla español?:** SI
Idioma o lengua indígena: CASTELLANO **Discapacidad:** NO
Fecha de hechos: 21/08/2026 **Hora de hechos:** 21:20 **Fecha de percato:** 22/08/2026 **Hora de percato:** 07:00
Lugar de los hechos: ESTADO: QUINTANA ROO , MUNICIPIO: BENITO JUÁREZ
Carpeta de investigación FGE/QROO/CAN/UAPD/08/370/2026

DATOS	
Características físicas:	complexion: mediana, cara: ovalado, color de la piel: moreno, cabello: cano corto ondulado, ojos: cafés medianos, nariz: recta, boca: mediana, labios: delgados, estatura: 146 cm, peso: 68kg
Señas particulares:	tatuaje en el brazo derecho en forma de serpiente, tatuaje en forma de brazalete rodeando el brazo izquierdo
Prendas de vestir:	pantalón color: azul, playera color: verde
Autoridades Competentes:	FISCALÍA GENERAL DEL ESTADO DE QUINTA ROO.

La información que se visualiza de la persona desaparecida o no localizada, es recibida e integrada por las autoridades de la Federación y de las Entidades Federativas competentes, por lo que cualquier información que se visualice, puede ser con la autoridad de origen.

Si tienes información que ayude a la localización de alguna Persona Desaparecida o No Localizada, comunicate desde México al número telefónico 800 028 7783 o WhatsApp 55 1309 9024 y proporciona toda la información que tengas.

Gobierno de México | Gobernación | CNB Comisión Nacional de Búsqueda

ALERTA NACIONAL



ALERTA NACIONAL

La información que se visualiza de la persona desaparecida o no localizada, es recibida e integrada por las autoridades de la Federación y de las Entidades Federativas competentes, por lo que cualquier información que se visualice, puede ser con la autoridad de origen.

FICHA DE BÚSQUEDA DE PERSONA DESAPARECIDA

VICTOR HERNANDEZ NEGRETE
Folio Único de Identificación
FI26-19CA1C86F-4B3D-47AD-8EBF-08ECEBAEE4DF

Edad al momento de la desaparición: 54 **Edad Actual:** 54
Lugar de nacimiento: HIDALGO
Sexo: HOMBRE **Genero:** MASCULINO
Nacionalidad: MEXICANA **¿Habla español?:** SI
Idioma o lengua indígena: SIN DATO **Discapacidad:** NO
Fecha de hechos: 22/08/2026 **Hora de hechos:** 17:30 **Fecha de percato:** 24/08/2026 **Hora de percato:** 12:11
Lugar de los hechos: ESTADO: NUEVO LEON , MUNICIPIO: MONTERREY
Carpeta de investigación 05-2026-01232

DATOS

Características físicas:	complexion: delgada, cara: redondo, color de la piel: moreno, ojos: cafés pequeños, nariz: recta, boca: pequeña, labios: delgados, estatura: 157 cm, peso: 50kg
Señas particulares:	en la nariz , color blanca
Prendas de vestir:	pantalón color: azul, playera color: azul turquesa, tenis color: negro
Autoridades Competentes:	PROCURADURÍA GENERAL DE JUSTICIA DEL ESTADO DE HIDALGO.

Si tienes información que ayude a la localización de alguna Persona Desaparecida o No Localizada, comunicate desde México al número telefónico 800 028 7783 o WhatsApp 55 1309 9024 y proporciona toda la información que tengas.

Gobierno de México | Gobernación | CNB Comisión Nacional de Búsqueda

ALERTA NACIONAL



ALERTA NACIONAL

La información que se visualiza de la persona desaparecida o no localizada, es recibida e integrada por las autoridades de la Federación y de las Entidades Federativas competentes, por lo que cualquier información que se visualice, puede ser con la autoridad de origen.

FICHA DE BÚSQUEDA DE PERSONA DESAPARECIDA

XAVIER JAKAVET ZARAGOZA VERONICA
Folio Único de Identificación
FI26-1E32419A1-42E5-402E-9635-0EB079139F6D

Edad al momento de la desaparición: 35 **Edad Actual:** 38
Lugar de nacimiento: JALISCO
Sexo: HOMBRE **Genero:** MASCULINO
Nacionalidad: MEXICANA **¿Habla español?:** SI
Idioma o lengua indígena: SIN DATO **Discapacidad:** NO
Fecha de hechos: 02/01/2024 **Hora de hechos:** 15:00 **Fecha de percato:** 02/01/2024 **Hora de percato:** 15:00
Lugar de los hechos: ESTADO: JALISCO , MUNICIPIO: GUADALAJARA
Carpeta de investigación 983/2024

DATOS

Características físicas:	complexion: robusta, cara: redondo, color de la piel: blanco, ojos: cafés pequeños, nariz: achatada, boca: mediana, labios: delgados, estatura: 197 cm, peso: 130kg
Señas particulares:	tatuaje en brazo con la palabra zaragoza, tatuaje en brazo izquierdo de una figura de un aguila con una greca color negro con el nombre de amelia y un valero con el nombre de leopoldo, tatuaje en pecho de figura de colibri, un corazon y la palabra celia con una fecha que nacio y murio celia, tatuaje en brazo derecho con el nombre de jakavet, hacia abajo jakayla y hendrix, tatuaje en dedo medio de una de las manos un leon, tatuaje en pantorrilla izquierda un buho, tatuaje de calendario azteca en hombro izquierdo, tatuaje en espalda derecha una figura de oso, lunar en parpado de ojo lado derecho, lunar lado derecho de la nariz color piel oscuro, muela derecha picada, una con corona y la otra ausente, ausencia premolar inferior izquierdo, lunar pequeño color negro cerca del ojo derecho, lunar en la espalda en el omoplato derecho color negro, tatuaje en el pecho del lado derecho el nombre celia con la imagen de un colibri, del lado izquierdo un sol azteca que se expande al hombro, tatuaje en antebrazo izquierdo la imagen de un balero industrial, tatuaje en el dedo medio de mano izquierda la imagen de un leon, pantorrilla derecha la imagen de un buho
Prendas de vestir:	chamarra color: rojo, pantalón, playera color: rojo, tenis color: negro
Autoridades Competentes:	FISCALÍA GENERAL DEL ESTADO DE JALISCO.

Si tienes información que ayude a la localización de alguna Persona Desaparecida o No Localizada, comunicate desde México al número telefónico 800 028 7783 o WhatsApp 55 1309 9024 y proporciona toda la información que tengas.

Gobierno de México | Gobernación | CNB Comisión Nacional de Búsqueda

ALERTA NACIONAL



ALERTA NACIONAL

La información que se visualiza de la persona desaparecida o no localizada, es recibida e integrada por las autoridades de la Federación y de las Entidades Federativas competentes, por lo que cualquier información que se visualice, puede ser con la autoridad de origen.

FICHA DE BÚSQUEDA DE PERSONA DESAPARECIDA

ADOLFO JIMENEZ CARDOZO
Folio Único de Identificación
FI26-140E81454-3877-4E49-8C70-8A6365650096

Edad al momento de la desaparición: 33 **Edad Actual:** 33
Lugar de nacimiento: MORELOS
Sexo: HOMBRE **Genero:** MASCULINO
Nacionalidad: MEXICANA **¿Habla español?:** SI
Idioma o lengua indígena: SIN DATO **Discapacidad:** NO
Fecha de hechos: 18/08/2026 **Hora de hechos:** 15:30 **Fecha de percato:** 19/08/2026 **Hora de percato:** 08:00
Lugar de los hechos: ESTADO: MORELOS , MUNICIPIO: TEPALCINGO
Carpeta de investigación CT-UEPD/6485/2026

DATOS	
Características físicas:	complexion: mediana, color de la piel: moreno, cabello: negro corto liso, ojos: cafés medianos, nariz: recta, boca: mediana, labios: delgados, estatura: 170 cm, peso: 70kg
Señas particulares:	arete en la oreja
Prendas de vestir:	SIN DATO
Autoridades Competentes:	FISCALÍA GENERAL DEL ESTADO DE MORELOS.

Si tienes información que ayude a la localización de alguna Persona Desaparecida o No Localizada, comunicate desde México al número telefónico 800 028 7783 o WhatsApp 55 1309 9024 y proporciona toda la información que tengas.

Gobierno de México | Gobernación | CNB Comisión Nacional de Búsqueda

ALERTA NACIONAL

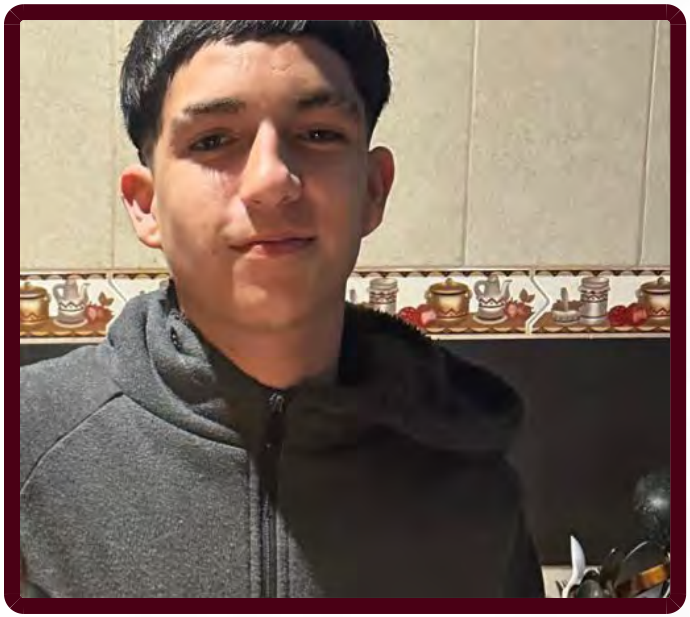

FICHA DE BÚSQUEDA DE PERSONA DESAPARECIDA

BRYAN JOSHUA DIAZ RODRIGUEZ
Folio Único de Identificación
FI26-1D0B6EECB-54C8-4174-BF4E-5A9DC2B74176

Edad al momento de la desaparición: 16 **Edad Actual:** 16
Lugar de nacimiento: NAYARIT
Sexo: HOMBRE **Genero:** MASCULINO
Nacionalidad: MEXICANA **¿Habla español?:** SI
Idioma o lengua indígena: SIN DATO **Discapacidad:** SI
Fecha de hechos: 17/08/2026 **Hora de hechos:** 17:00 **Fecha de percato:** 17/08/2026 **Hora de percato:** 19:00
Lugar de los hechos: ESTADO: NAYARIT , MUNICIPIO: TEPIC
Carpeta de investigación NAY/TEP/III/CI/03663/2026

DATOS	
Características físicas:	complexion: delgada, cara: ovalado, color de la piel: moreno, cabello: castaño oscuro mediano liso, ojos: cafés medianos, nariz: alomada, boca: mediana, labios: medianos, estatura: 173 cm, peso: 50kg
Señas particulares:	tatuaje en mano derechga con los numero 420, dos cicatrices en la frente, tatuaje con la figura de una cruz atravezada con flechas encontradas, luna pequeño redondo color cafe cerca de la boca
Prendas de vestir:	camisa color: negro, pantalón color: negro/gris, tenis color: negro
Autoridades Competentes:	FISCALÍA GENERAL DEL ESTADO DE NAYARIT.

ALERTA NACIONAL

La información que se visualiza de la persona desaparecida o no localizada, es recibida e integrada por las autoridades de la Federación y de las Entidades Federativas competentes, por lo que cualquier información que se visualice, puede ser con la autoridad de origen.

Si tienes información que ayude a la localización de alguna Persona Desaparecida o No Localizada, comunicate desde México al número telefónico 800 028 7783 o WhatsApp 55 1309 9024 y proporciona toda la información que tengas.

Gobierno de México | Gobernación | CNB Comisión Nacional de Búsqueda

ALERTA NACIONAL



ALERTA NACIONAL

FICHA DE BÚSQUEDA DE PERSONA DESAPARECIDA

CARLA JANETH DELGADO MENDOZA
Folio Único de Identificación
FI26-1BFA74552-67BD-43E0-A904-5A91C9BB507A

Edad al momento de la desaparición: 17 **Edad Actual:** 17
Lugar de nacimiento: CHIHUAHUA
Sexo: MUJER **Genero:** FEMENINO
Nacionalidad: MEXICANA **¿Habla español?:** SI
Idioma o lengua indígena: SIN DATO **Discapacidad:** NO
Fecha de hechos: 23/07/2026 **Hora de hechos:** 03:00 **Fecha de percato:** 23/07/2026 **Hora de percato:** 03:00
Lugar de los hechos: ESTADO: ZACATECAS , MUNICIPIO: ZACATECAS
Carpeta de investigación FGJEZ/FEDFPDCP-ZAC/8364/2026-8

DATOS

Características físicas:	complexion: robusta, cara: ovalado, color de la piel: moreno, cabello: rojizo mediano liso, ojos: cafés pequeños, nariz: recta, boca: mediana, labios: medianos, estatura: 175 cm, peso: 70kg
Señas particulares:	mancha en mejilla derecha
Prendas de vestir:	SIN DATO
Autoridades Competentes:	FISCALÍA GENERAL DE JUSTICIA DEL ESTADO DE ZACATECAS.

La información que se visualiza de la persona desaparecida o no localizada, es recibida e integrada por las autoridades de la Federación y de las Entidades Federativas competentes, por lo que cualquier información que se visualice, puede ser con la autoridad de origen.

Si tienes información que ayude a la localización de alguna Persona Desaparecida o No Localizada, comunicate desde México al número telefónico 800 028 7783 o WhatsApp 55 1309 9024 y proporciona toda la información que tengas.

Gobierno de México | Gobernación | CNB Comisión Nacional de Búsqueda

ALERTA NACIONAL

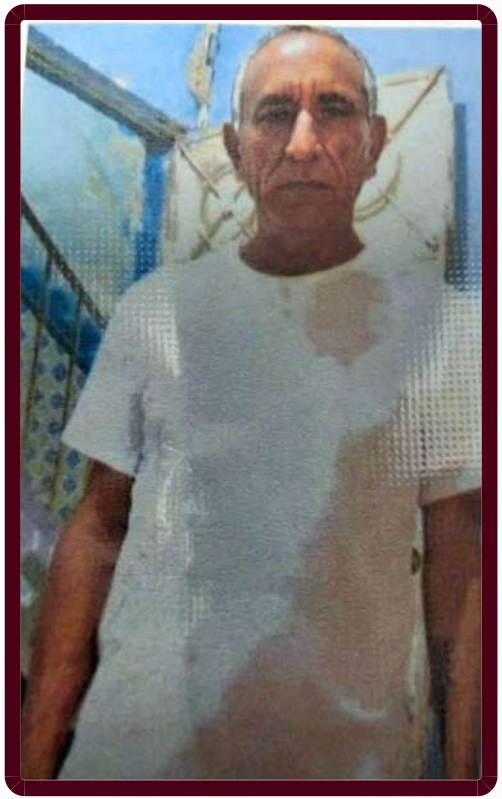

ALERTA NACIONAL

FICHA DE BÚSQUEDA DE PERSONA DESAPARECIDA

DANIEL FIGUEROA MARTINEZ
Folio Único de Identificación
FI26-10590CD36-F09B-4555-A42C-07FD7647CCEB

Edad al momento de la desaparición: 63 **Edad Actual:** 63
Lugar de nacimiento: CIUDAD DE MEXICO
Sexo: HOMBRE **Genero:** MASCULINO
Nacionalidad: MEXICANA **¿Habla español?:** SIN DATO
Idioma o lengua indígena: SIN DATO **Discapacidad:** NO
Fecha de hechos: 17/06/2026 **Hora de hechos:** 09:00 **Fecha de percato:** 17/06/2026 **Hora de percato:** 10:00
Lugar de los hechos: ESTADO: CIUDAD DE MEXICO , MUNICIPIO: AZCAPOTZALCO
Carpeta de investigación CI-E-FDMDFDBP/C/UI-3C/D/2181/08-2026

DATOS

Características físicas:	complexion: delgada, cara: ovalado, color de la piel: moreno, cabello: castaño oscuro corto ondulado, ojos: cafés pequeños, nariz: recta, estatura: 165 cm, peso: 65kg
Señas particulares:	tatuaje en brazo izquierdo con el nombre de blanca
Prendas de vestir:	SIN DATO
Autoridades Competentes:	FISCALÍA GENERAL DE JUSTICIA DE LA CIUDAD DE MÉXICO.

La información que se visualiza de la persona desaparecida o no localizada, es recibida e integrada por las autoridades de la Federación y de las Entidades Federativas competentes, por lo que cualquier información que se visualice, puede ser con la autoridad de origen.

Si tienes información que ayude a la localización de alguna Persona Desaparecida o No Localizada, comunicate desde México al número telefónico 800 028 7783 o WhatsApp 55 1309 9024 y proporciona toda la información que tengas.

Gobierno de México | Gobernación | CNB Comisión Nacional de Búsqueda

ALERTA NACIONAL



FICHA DE BÚSQUEDA DE PERSONA DESAPARECIDA

EMILIO CANEK DIMAS LUNA
Folio Único de Identificación
FI26-118C3E336-9B4F-4A8D-9E1D-876A7D6C2DFD

Edad al momento de la desaparición: 43 **Edad Actual:** 43
Lugar de nacimiento: VERACRUZ
Sexo: HOMBRE **Genero:** MASCULINO
Nacionalidad: MEXICANA **¿Habla español?:** SI
Idioma o lengua indígena: SIN DATO **Discapacidad:** NO
Fecha de hechos: 23/08/2026 **Hora de hechos:** 03:00 **Fecha de percato:** 23/08/2026 **Hora de percato:** 03:00
Lugar de los hechos: ESTADO: VERACRUZ , MUNICIPIO: ISLA
Carpeta de investigación SAT/FIM/FEADPD/039/2026

DATOS

Características físicas:	complexion: mediana, cara: ovalado, color de la piel: moreno, cabello: negro corto liso, ojos: cafés medianos, nariz: achatada, boca: mediana, labios: medianos, estatura: 161 cm, peso: 67kg
Señas particulares:	tatuaje en el brazo(no recuerda la imagen)
Prendas de vestir:	SIN DATO
Autoridades Competentes:	FISCALÍA GENERAL DEL ESTADO DE VERACRUZ DE IGNACIO DE LA LLAVE.

ALERTA NACIONAL

La información que se visualiza de la persona desaparecida o no localizada, es recibida e integrada por las autoridades de la Federación y de las Entidades Federativas competentes, por lo que cualquier información que se visualice, puede ser con la autoridad de origen.

Si tienes información que ayude a la localización de alguna Persona Desaparecida o No Localizada, comunicate desde México al número telefónico 800 028 7783 o WhatsApp 55 1309 9024 y proporciona toda la información que tengas.

Gobierno de México | Gobernación | CNB Comisión Nacional de Búsqueda

ALERTA NACIONAL



ALERTA NACIONAL

FICHA DE BÚSQUEDA DE PERSONA DESAPARECIDA

ERICK URUETA GARCIA
Folio Único de Identificación
FI26-199B5A50B-F228-4B93-A54F-40673C761ED2

Edad al momento de la desaparición: 24 **Edad Actual:** 24
Lugar de nacimiento: MICHOACAN
Sexo: HOMBRE **Genero:** MASCULINO
Nacionalidad: MEXICANA **¿Habla español?:** SIN DATO
Idioma o lengua indígena: SIN DATO **Discapacidad:** NO
Fecha de hechos: 20/08/2026 **Hora de hechos:** 19:30 **Fecha de percato:** 20/08/2026 **Hora de percato:** 19:30
Lugar de los hechos: ESTADO: MICHOACAN , MUNICIPIO: MORELIA
Carpeta de investigación FEPD/36255/2026

DATOS

Características físicas:	complexion: delgada, cara: ovalado, color de la piel: moreno, cabello: negro corto liso, ojos: cafés medianos, boca: pequeña, labios: delgados, estatura: 170 cm, peso: 55kg
Señas particulares:	lunar en labio superior izquierdo, cicatriz en el pie izquierdo de aproximadamente 5 cm, tatuaje en antebrazo izquierdo con el numero, tatuaje en el antebrazo drecho con el numero 3, tatuaje en las costillas de lado izquierdo con el nombre de soledad, tatuaje en el cuello de unas letras, tatuaje en nudillos de la mano derecha con el nombre de laura
Prendas de vestir:	pantalón color: azul, playera color: blanco/rojo, tenis color: blanco/verde
Autoridades Competentes:	FISCALÍA GENERAL DEL ESTADO DE MICHOACÁN.

La información que se visualiza de la persona desaparecida o no localizada, es recibida e integrada por las autoridades de la Federación y de las Entidades Federativas competentes, por lo que cualquier información que se visualice, puede ser con la autoridad de origen.

Si tienes información que ayude a la localización de alguna Persona Desaparecida o No Localizada, comunicate desde México al número telefónico 800 028 7783 o WhatsApp 55 1309 9024 y proporciona toda la información que tengas.

Gobierno de México | Gobernación | CNB Comisión Nacional de Búsqueda

ALERTA NACIONAL



FICHA DE BÚSQUEDA DE PERSONA DESAPARECIDA

ERIK ALBERTO MUÑOZ AGUILAR
Folio Único de Identificación
FI26-1B6113A8E-DA0E-4BD4-8C21-2C838B4A01B2

Edad al momento de la desaparición: 34 **Edad Actual:** 34
Lugar de nacimiento: MICHOACAN
Sexo: HOMBRE **Genero:** FEMENINO
Nacionalidad: MEXICANA **¿Habla español?:** SI
Idioma o lengua indígena: SIN DATO **Discapacidad:** NO
Fecha de hechos: 15/08/2026 **Hora de hechos:** 18:30 **Fecha de percato:** 15/08/2026 **Hora de percato:** 18:30
Lugar de los hechos: ESTADO: MICHOACAN , MUNICIPIO: QUERÉNDARO
Carpeta de investigación FEPD/36117/2026

DATOS	
Características físicas:	complexion: delgada, cara: ovalado, color de la piel: moreno, cabello: negro corto liso, ojos: cafés pequeños, estatura: 158 cm, peso: 65kg
Señas particulares:	cicatriz en brazo derecho de aproximadamente 5 cm
Prendas de vestir:	SIN DATO
Autoridades Competentes:	FISCALÍA GENERAL DEL ESTADO DE MICHOACÁN.

ALERTA NACIONAL

La información que se visualiza de la persona desaparecida o no localizada, es recibida e integrada por las autoridades de la Federación y de las Entidades Federativas competentes, por lo que cualquier información que se visualice, puede ser con la autoridad de origen.

Si tienes información que ayude a la localización de alguna Persona Desaparecida o No Localizada, comunicate desde México al número telefónico 800 028 7783 o WhatsApp 55 1309 9024 y proporciona toda la información que tengas.

Gobierno de México | Gobernación | CNB Comisión Nacional de Búsqueda

ALERTA NACIONAL



FICHA DE BÚSQUEDA DE PERSONA DESAPARECIDA

HORACIO JIMENEZ HERNANDEZ
Folio Único de Identificación
FI26-18D775946-7930-478A-B386-9A400A2E134F

Edad al momento de la desaparición: 49 **Edad Actual:** 49
Lugar de nacimiento: VERACRUZ
Sexo: HOMBRE **Genero:** MASCULINO
Nacionalidad: MEXICANA **¿Habla español?:** SIN DATO
Idioma o lengua indígena: SIN DATO **Discapacidad:** NO
Fecha de hechos: 21/08/2026 **Hora de hechos:** 02:00 **Fecha de percato:** 22/08/2026 **Hora de percato:** 12:00
Lugar de los hechos: ESTADO: MICHOACAN , MUNICIPIO: URUAPAN
Carpeta de investigación FRUR/36247/2026

DATOS	
Características físicas:	complexion: mediana, cara: ovalado, color de la piel: moreno, cabello: negro largo liso, ojos: cafés medianos, nariz: operada, boca: mediana, labios: medianos, estatura: 160 cm, peso: 60kg
Señas particulares:	tatuaje en el brazo izquierdo con la figura del pjaro loco, cicatriz en el brazo derecho de 3 cm
Prendas de vestir:	SIN DATO
Autoridades Competentes:	FISCALÍA GENERAL DEL ESTADO DE MICHOACÁN.

ALERTA NACIONAL

La información que se visualiza de la persona desaparecida o no localizada, es recibida e integrada por las autoridades de la Federación y de las Entidades Federativas competentes, por lo que cualquier información que se visualice, puede ser con la autoridad de origen.

Si tienes información que ayude a la localización de alguna Persona Desaparecida o No Localizada, comunicate desde México al número telefónico 800 028 7783 o WhatsApp 55 1309 9024 y proporciona toda la información que tengas.

Gobierno de México | Gobernación | CNB Comisión Nacional de Búsqueda

ALERTA NACIONAL



ALERTA NACIONAL

FICHA DE BÚSQUEDA DE PERSONA DESAPARECIDA

HUMBERTO GARCIA CANTU
Folio Único de Identificación
FI26-1942D35AE-DE25-48D3-B0B0-5BFE6AD7C0ED

Edad al momento de la desaparición: 42 **Edad Actual:** 42
Lugar de nacimiento: TAMAULIPAS
Sexo: HOMBRE **Genero:** MASCULINO
Nacionalidad: MEXICANA **¿Habla español?:** SI
Idioma o lengua indígena: SIN DATO **Discapacidad:** NO
Fecha de hechos: 21/08/2026 **Hora de hechos:** 11:00 **Fecha de percato:** 21/08/2026 **Hora de percato:** 11:00
Lugar de los hechos: ESTADO: TAMAULIPAS , MUNICIPIO: MATAMOROS
Carpeta de investigación FGJT/FEIDDFP/MAT/UE1/00158/2026

DATOS	
Características físicas:	complexion: robusta, cara: redondo, color de la piel: moreno, cabello: negro corto liso, ojos: cafés pequeños, nariz: recta, boca: mediana, labios: delgados, estatura: 160 cm, peso: 108kg
Señas particulares:	cicatriz pequeña en la ceja izquierda, cicatriz grande en la mano izquierda
Prendas de vestir:	pantalón color: beige, playera color: rojo, tenis
Autoridades Competentes:	FISCALÍA GENERAL DE JUSTICIA DEL ESTADO DE TAMAULIPAS.

La información que se visualiza de la persona desaparecida o no localizada, es recibida e integrada por las autoridades de la Federación y de las Entidades Federativas competentes, por lo que cualquier información que se visualice, puede ser con la autoridad de origen.

Si tienes información que ayude a la localización de alguna Persona Desaparecida o No Localizada, comunicate desde México al número telefónico 800 028 7783 o WhatsApp 55 1309 9024 y proporciona toda la información que tengas.

Gobierno de México | Gobernación | CNB Comisión Nacional de Búsqueda

ALERTA NACIONAL

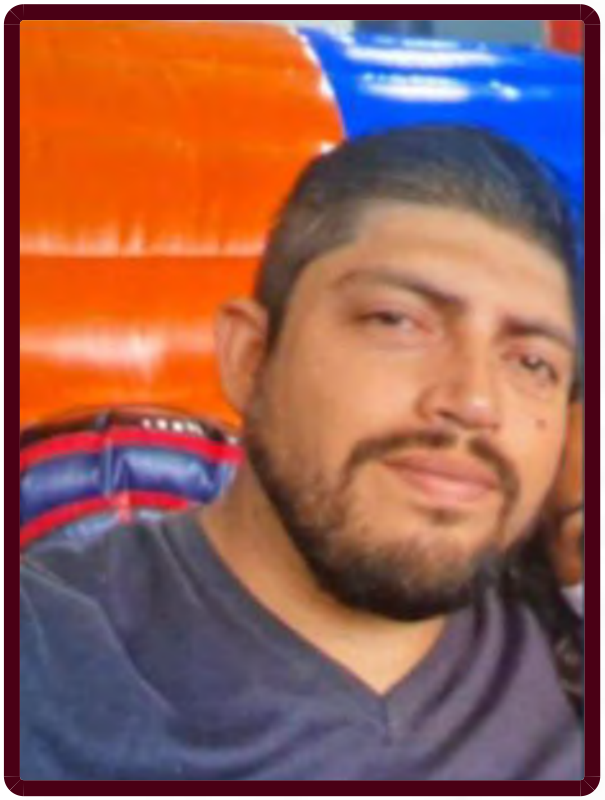

ALERTA NACIONAL

La información que se visualiza de la persona desaparecida o no localizada, es recibida e integrada por las autoridades de la Federación y de las Entidades Federativas competentes, por lo que cualquier información que se visualice, puede ser con la autoridad de origen.

FICHA DE BÚSQUEDA DE PERSONA DESAPARECIDA

JAFET JAIRIM SANDOVAL TORRES
Folio Único de Identificación
FI26-1845ACC7F-25DD-4865-B35E-EFF9C8835E8A

Edad al momento de la desaparición: 34 **Edad Actual:** 34
Lugar de nacimiento: SAN LUIS POTOSI
Sexo: HOMBRE **Genero:** MASCULINO
Nacionalidad: MEXICANA **¿Habla español?:** SI
Idioma o lengua indígena: SIN DATO **Discapacidad:** NO
Fecha de hechos: 21/08/2026 **Hora de hechos:** 22:00 **Fecha de percato:** 21/08/2026 **Hora de percato:** 11:35
Lugar de los hechos: ESTADO: MICHOACAN , MUNICIPIO: ZITÁCUARO
Carpeta de investigación FRZI/36240/2026

DATOS

Características físicas:	complexion: mediana, cara: ovalado, color de la piel: blanco, cabello: castaño oscuro corto liso, ojos: cafés medianos, boca: mediana, labios: medianos, estatura: 176 cm, peso: 87kg
Señas particulares:	lunar de color negro en el pomulo izquierdo, lunar de color cafe bajo su ojo izquierdo
Prendas de vestir:	botas color: negro, chamarra color: gris, pantalón color: azul, playera color: naranja
Autoridades Competentes:	FISCALÍA GENERAL DEL ESTADO DE MICHOACÁN.

Si tienes información que ayude a la localización de alguna Persona Desaparecida o No Localizada, comunicate desde México al número telefónico 800 028 7783 o WhatsApp 55 1309 9024 y proporciona toda la información que tengas.

Gobierno de México | Gobernación | CNB Comisión Nacional de Búsqueda

ALERTA NACIONAL

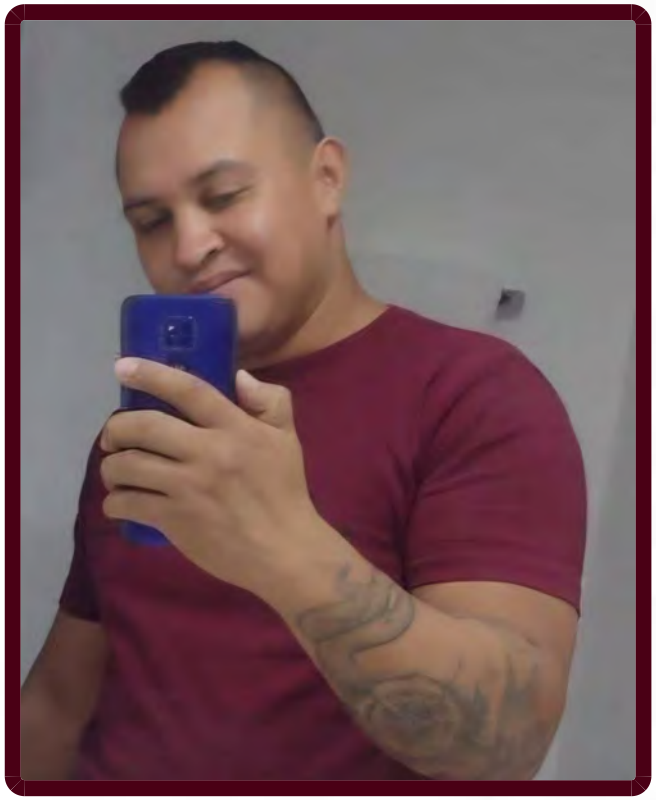

ALERTA NACIONAL

La información que se visualiza de la persona desaparecida o no localizada, es recibida e integrada por las autoridades de la Federación y de las Entidades Federativas competentes, por lo que cualquier información que se visualice, puede ser con la autoridad de origen.

FICHA DE BÚSQUEDA DE PERSONA DESAPARECIDA

JORGE IGNACIO RODRIGUEZ GRANADOS
Folio Único de Identificación
FI26-159A63775-1959-46B9-B817-9738E8E3DE2C

Edad al momento de la desaparición: 36 **Edad Actual:** 36
Lugar de nacimiento: CIUDAD DE MEXICO
Sexo: HOMBRE **Genero:** MASCULINO
Nacionalidad: MEXICANA **¿Habla español?:** SIN DATO
Idioma o lengua indígena: SIN DATO **Discapacidad:** NO
Fecha de hechos: 10/07/2026 **Hora de hechos:** 06:30 **Fecha de percato:** 10/07/2026 **Hora de percato:** 08:00
Lugar de los hechos: ESTADO: CIUDAD DE MEXICO , MUNICIPIO: IZTAPALAPA
Carpeta de investigación CI-E-FDMDFBDP/C/UI-3C/D/2184/08-2026

DATOS

Características físicas:	complexion: robusta, cara: ovalado, color de la piel: moreno, cabello: castaño oscuro corto liso, ojos: cafés medianos, nariz: achatada, boca: mediana, estatura: 165 cm, peso: 92kg
Señas particulares:	ausencia de pieza dental superior frontal
Prendas de vestir:	SIN DATO
Autoridades Competentes:	FISCALÍA GENERAL DE JUSTICIA DE LA CIUDAD DE MÉXICO.

Si tienes información que ayude a la localización de alguna Persona Desaparecida o No Localizada, comunicate desde México al número telefónico 800 028 7783 o WhatsApp 55 1309 9024 y proporciona toda la información que tengas.

Gobierno de México | Gobernación | CNB Comisión Nacional de Búsqueda

ALERTA NACIONAL

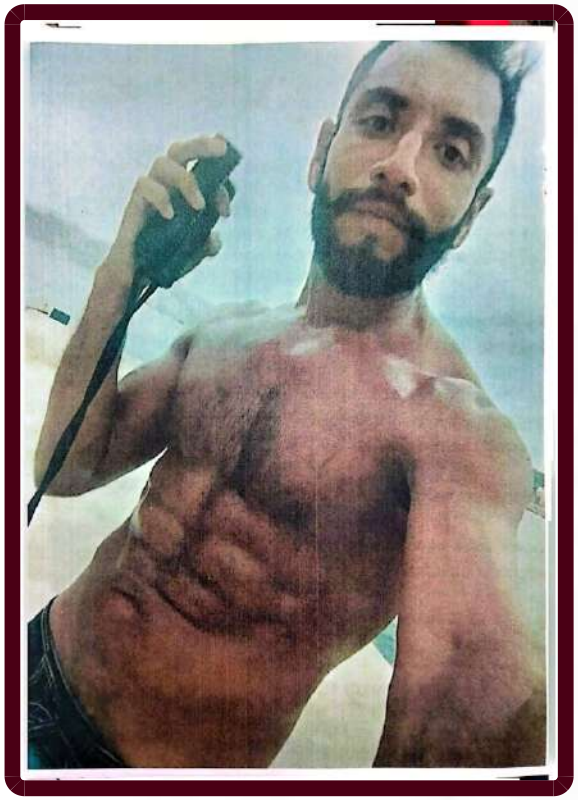

ALERTA NACIONAL

FICHA DE BÚSQUEDA DE PERSONA DESAPARECIDA

JOSE ESTEBAN NUÑEZ NERVIÑO
Folio Único de Identificación
FI26-134414FAA-ED39-4411-954E-9086B14E04DF

Edad al momento de la desaparición: 36 **Edad Actual:** 36
Lugar de nacimiento: GUERRERO
Sexo: HOMBRE **Genero:** MASCULINO
Nacionalidad: MEXICANA **¿Habla español?:** SI
Idioma o lengua indígena: SIN DATO **Discapacidad:** NO
Fecha de hechos: 20/08/2026 **Hora de hechos:** 15:30 **Fecha de percato:** 20/08/2026 **Hora de percato:** 18:00
Lugar de los hechos: ESTADO: GUERRERO , MUNICIPIO: ACAPULCO DE JUÁREZ
Carpeta de investigación 12022510900179230826

DATOS	
Características físicas:	complexion: delgada, cara: ovalado, color de la piel: moreno, cabello: negro corto ondulado, ojos: cafés medianos, boca: mediana, labios: delgados, estatura: 165 cm, peso: 65kg
Señas particulares:	NINGUNA
Prendas de vestir:	SIN DATO
Autoridades Competentes:	FISCALÍA GENERAL DEL ESTADO DE GUERRERO.

La información que se visualiza de la persona desaparecida o no localizada, es recibida e integrada por las autoridades de la Federación y de las Entidades Federativas competentes, por lo que cualquier información que se visualice, puede ser con la autoridad de origen.

Si tienes información que ayude a la localización de alguna Persona Desaparecida o No Localizada, comunicate desde México al número telefónico 800 028 7783 o WhatsApp 55 1309 9024 y proporciona toda la información que tengas.

Gobierno de México | Gobernación | CNB Comisión Nacional de Búsqueda

ALERTA NACIONAL



ALERTA NACIONAL

FICHA DE BÚSQUEDA DE PERSONA DESAPARECIDA

JUAN GRAZIANO
Folio Único de Identificación
FI26-1C1CBBA3B-7B6B-410F-BF6A-6F671421CC4A

Edad al momento de la desaparición: 39 **Edad Actual:** 39
Lugar de nacimiento: NACIONALIDAD EXTRANJERA
Sexo: HOMBRE **Genero:** MASCULINO
Nacionalidad: MEXICANA **¿Habla español?:** SIN DATO
Idioma o lengua indígena: SIN DATO **Discapacidad:** NO
Fecha de hechos: 19/08/2026 **Hora de hechos:** 22:30 **Fecha de percato:** 22/08/2026 **Hora de percato:** 08:00
Lugar de los hechos: ESTADO: NAYARIT , MUNICIPIO: ACAPONETA
Carpeta de investigación NAY/ACA/I/CI/00645/2026

DATOS

Características físicas:	complexion: delgada, cara: cuadrado, color de la piel: moreno, cabello: negro corto liso, ojos: negros grandes, nariz: recta, boca: mediana, labios: medianos, estatura: 158 cm, peso: 72kg
Señas particulares:	cicatriz en panza en forma vertical
Prendas de vestir:	SIN DATO
Autoridades Competentes:	FISCALÍA GENERAL DEL ESTADO DE NAYARIT.

La información que se visualiza de la persona desaparecida o no localizada, es recibida e integrada por las autoridades de la Federación y de las Entidades Federativas competentes, por lo que cualquier información que se visualice, puede ser con la autoridad de origen.

Si tienes información que ayude a la localización de alguna Persona Desaparecida o No Localizada, comunicate desde México al número telefónico 800 028 7783 o WhatsApp 55 1309 9024 y proporciona toda la información que tengas.

Gobierno de México | Gobernación | CNB Comisión Nacional de Búsqueda

ALERTA NACIONAL



ALERTA NACIONAL

FICHA DE BÚSQUEDA DE PERSONA DESAPARECIDA

KEVIN JESUS MONTIEL TERAN
Folio Único de Identificación
FI26-1E530B47B-E81F-473F-BE07-8A063E2B420A

Edad al momento de la desaparición: 20 **Edad Actual:** 20
Lugar de nacimiento: CIUDAD DE MEXICO
Sexo: HOMBRE **Genero:** MASCULINO
Nacionalidad: MEXICANA **¿Habla español?:** SIN DATO
Idioma o lengua indígena: SIN DATO **Discapacidad:** NO
Fecha de hechos: 21/08/2026 **Hora de hechos:** 16:00 **Fecha de percato:** 21/08/2026 **Hora de percato:** 18:00
Lugar de los hechos: ESTADO: CIUDAD DE MEXICO , MUNICIPIO: IZTAPALAPA
Carpeta de investigación CI-E-FDMDFDBP/C/UI-3C/D/2180/08-2026

DATOS

Características físicas:	complexion: robusta, cara: redondo, color de la piel: moreno, cabello: negro corto ondulado, ojos: cafés medianos, nariz: achatada, boca: grande, estatura: 178 cm, peso: 95kg
Señas particulares:	verruga lado derecho del menton
Prendas de vestir:	SIN DATO
Autoridades Competentes:	FISCALÍA GENERAL DE JUSTICIA DE LA CIUDAD DE MÉXICO.

La información que se visualiza de la persona desaparecida o no localizada, es recibida e integrada por las autoridades de la Federación y de las Entidades Federativas competentes, por lo que cualquier información que se visualice, puede ser con la autoridad de origen.

Si tienes información que ayude a la localización de alguna Persona Desaparecida o No Localizada, comunicate desde México al número telefónico 800 028 7783 o WhatsApp 55 1309 9024 y proporciona toda la información que tengas.

Gobierno de México | Gobernación | CNB Comisión Nacional de Búsqueda

ALERTA NACIONAL



FICHA DE BÚSQUEDA DE PERSONA DESAPARECIDA

LUIS GERARDO CASILLAS CARRANZA
Folio Único de Identificación
FI26-1A97C400B-AF62-4EDE-886F-9482EF86409B

Edad al momento de la desaparición: 14 **Edad Actual:** 14
Lugar de nacimiento: MICHOACAN
Sexo: HOMBRE **Genero:** MASCULINO
Nacionalidad: MEXICANA **¿Habla español?:** SI
Idioma o lengua indígena: SIN DATO **Discapacidad:** NO
Fecha de hechos: 23/08/2026 **Hora de hechos:** 14:30 **Fecha de percato:** 23/08/2026 **Hora de percato:** 14:30
Lugar de los hechos: ESTADO: MICHOACAN , MUNICIPIO: ZAMORA
Carpeta de investigación FRZA/36327/2026

DATOS	
Características físicas:	complexion: delgada, cara: ovalado, color de la piel: moreno, cabello: negro largo liso, ojos: cafés pequeños, estatura: 160 cm, peso: 58kg
Señas particulares:	perforacion en lobulo derecho
Prendas de vestir:	camisa color: gris, pantalón color: negro, tenis color: negro
Autoridades Competentes:	FISCALÍA GENERAL DEL ESTADO DE MICHOACÁN.

ALERTA NACIONAL

La información que se visualiza de la persona desaparecida o no localizada, es recibida e integrada por las autoridades de la Federación y de las Entidades Federativas competentes, por lo que cualquier información que se visualice, puede ser con la autoridad de origen.

Si tienes información que ayude a la localización de alguna Persona Desaparecida o No Localizada, comunicate desde México al número telefónico 800 028 7783 o WhatsApp 55 1309 9024 y proporciona toda la información que tengas.

Gobierno de México | Gobernación | CNB Comisión Nacional de Búsqueda

ALERTA NACIONAL



ALERTA NACIONAL

La información que se visualiza de la persona desaparecida o no localizada, es recibida e integrada por las autoridades de la Federación y de las Entidades Federativas competentes, por lo que cualquier información que se visualice, puede ser con la autoridad de origen.

FICHA DE BÚSQUEDA DE PERSONA DESAPARECIDA

MARCO ANTONIO MENESES HERRERA
Folio Único de Identificación
FI26-15E912123-6024-4F5F-A3F4-CDDB4153DCA3

Edad al momento de la desaparición: 31 **Edad Actual:** 31
Lugar de nacimiento: VERACRUZ
Sexo: HOMBRE **Genero:** MASCULINO
Nacionalidad: MEXICANA **¿Habla español?:** SI
Idioma o lengua indígena: SIN DATO **Discapacidad:** NO
Fecha de hechos: 21/08/2026 **Hora de hechos:** 08:00 **Fecha de percato:** 21/08/2026 **Hora de percato:** 08:00
Lugar de los hechos: ESTADO: VERACRUZ , MUNICIPIO: OMEALCA
Carpeta de investigación CRB/FIM/FEADPD/101/2026

DATOS

Características físicas:	complexion: delgada, cara: cuadrado, color de la piel: moreno, cabello: negro corto liso, ojos: cafés pequeños, nariz: achatada, boca: pequeña, labios: delgados, estatura: 175 cm, peso: 75kg
Señas particulares:	cicatriz en la frente de aproximadamente 3 centmetros
Prendas de vestir:	SIN DATO
Autoridades Competentes:	FISCALÍA GENERAL DEL ESTADO DE VERACRUZ DE IGNACIO DE LA LLAVE.

Si tienes información que ayude a la localización de alguna Persona Desaparecida o No Localizada, comunicate desde México al número telefónico 800 028 7783 o WhatsApp 55 1309 9024 y proporciona toda la información que tengas.

Gobierno de México | Gobernación | CNB Comisión Nacional de Búsqueda

ALERTA NACIONAL



ALERTA NACIONAL

FICHA DE BÚSQUEDA DE PERSONA DESAPARECIDA

MARLEN GABRIELA ALEJANDRE ORTEGA
Folio Único de Identificación
FI26-10D1CD724-101B-4D16-8A5F-D45C7122DBEE

Edad al momento de la desaparición: 16 **Edad Actual:** 16
Lugar de nacimiento: MICHOACAN
Sexo: MUJER **Genero:** FEMENINO
Nacionalidad: MEXICANA **¿Habla español?:** SIN DATO
Idioma o lengua indígena: SIN DATO **Discapacidad:** NO
Fecha de hechos: 16/08/2026 **Hora de hechos:** 08:00 **Fecha de percato:** 17/08/2026 **Hora de percato:** 20:53
Lugar de los hechos: ESTADO: MICHOACAN , MUNICIPIO: JACONA
Carpeta de investigación FRZA/36216/2026

DATOS

Características físicas:	complexion: mediana, cara: ovalado, color de la piel: moreno, cabello: negro largo liso, ojos: cafés medianos, nariz: recta, boca: mediana, labios: medianos, estatura: 159 cm, peso: 54kg
Señas particulares:	ortodoncia (brackets), cicatriz localizada en la muñeca izquierda de aproximadamente 3 centmetros, ambos oidos perforados
Prendas de vestir:	blusa, pantiblusa, bluson color: negro, pantalón color: negro, tenis color: blanco
Autoridades Competentes:	FISCALÍA GENERAL DEL ESTADO DE MICHOACÁN.

La información que se visualiza de la persona desaparecida o no localizada, es recibida e integrada por las autoridades de la Federación y de las Entidades Federativas competentes, por lo que cualquier información que se visualice, puede ser con la autoridad de origen.

Si tienes información que ayude a la localización de alguna Persona Desaparecida o No Localizada, comunicate desde México al número telefónico 800 028 7783 o WhatsApp 55 1309 9024 y proporciona toda la información que tengas.

Gobierno de México | Gobernación | CNB Comisión Nacional de Búsqueda

ALERTA NACIONAL



ALERTA NACIONAL

FICHA DE BÚSQUEDA DE PERSONA DESAPARECIDA

MAYTE TORRES RAMIREZ
Folio Único de Identificación
FI26-1AFCA6E39-9334-48C0-8864-B14C63C8E8DD

Edad al momento de la desaparición: 17 **Edad Actual:** 17
Lugar de nacimiento: PUEBLA
Sexo: MUJER **Genero:** FEMENINO
Nacionalidad: MEXICANA **¿Habla español?:** SI
Idioma o lengua indígena: CASTELLANO **Discapacidad:** NO
Fecha de hechos: 11/08/2026 **Hora de hechos:** 07:30 **Fecha de percato:** 11/08/2026 **Hora de percato:** 07:30
Lugar de los hechos: ESTADO: PUEBLA , MUNICIPIO: PUEBLA
Carpeta de investigación FGEP/CDI/FEIDDFPDCP/TEHUACAN-I/001118/2026

DATOS

Características físicas:	complexion: robusta, cara: ovalado, color de la piel: moreno, cabello: negro largo liso, ojos: cafés medianos, nariz: recta, boca: mediana, labios: gruesos, estatura: 150 cm, peso: 60kg
Señas particulares:	NINGUNA
Prendas de vestir:	pantalón color: negro, sudadera color: negro, tenis
Autoridades Competentes:	COMISIÓN DE BÚSQUEDA DE PERSONAS DEL ESTADO DE PUEBLA.

La información que se visualiza de la persona desaparecida o no localizada, es recibida e integrada por las autoridades de la Federación y de las Entidades Federativas competentes, por lo que cualquier información que se visualice, puede ser con la autoridad de origen.

Si tienes información que ayude a la localización de alguna Persona Desaparecida o No Localizada, comunicate desde México al número telefónico 800 028 7783 o WhatsApp 55 1309 9024 y proporciona toda la información que tengas.

Gobierno de México | Gobernación | CNB Comisión Nacional de Búsqueda

ALERTA NACIONAL



ALERTA NACIONAL

FICHA DE BÚSQUEDA DE PERSONA DESAPARECIDA

NELLY KIMBERLY CARMONA PEREZ
Folio Único de Identificación
FI26-10E1562E0-E1D1-4ED7-9128-D163654976E8

Edad al momento de la desaparición: 16 **Edad Actual:** 16
Lugar de nacimiento: ESTADO DE MEXICO
Sexo: MUJER **Genero:** FEMENINO
Nacionalidad: MEXICANA **¿Habla español?:** SIN DATO
Idioma o lengua indígena: SIN DATO **Discapacidad:** NO
Fecha de hechos: 22/08/2026 **Hora de hechos:** 13:30 **Fecha de percato:** 22/08/2026 **Hora de percato:** 14:00
Lugar de los hechos: ESTADO: CIUDAD DE MEXICO , MUNICIPIO: CUAUHTÉMOC
Carpeta de investigación CI-E-FDMDFDBP/C/UI-3C/D/2182/08-2026

DATOS	
Características físicas:	complexion: robusta, cara: redondo, color de la piel: moreno, cabello: negro mediano liso, ojos: cafés medianos, nariz: achatada, boca: mediana, estatura: 160 cm, peso: 70kg
Señas particulares:	NINGUNA
Prendas de vestir:	SIN DATO
Autoridades Competentes:	FISCALÍA GENERAL DE JUSTICIA DE LA CIUDAD DE MÉXICO.

La información que se visualiza de la persona desaparecida o no localizada, es recibida e integrada por las autoridades de la Federación y de las Entidades Federativas competentes, por lo que cualquier información que se visualice, puede ser con la autoridad de origen.

Si tienes información que ayude a la localización de alguna Persona Desaparecida o No Localizada, comunicate desde México al número telefónico 800 028 7783 o WhatsApp 55 1309 9024 y proporciona toda la información que tengas.

Gobierno de México | Gobernación | CNB Comisión Nacional de Búsqueda

ALERTA NACIONAL



ALERTA NACIONAL

FICHA DE BÚSQUEDA DE PERSONA DESAPARECIDA

OSCAR EDUARDO TECUANE MORALES
Folio Único de Identificación
FI26-1D170EAE8-8358-4C6B-9ECC-6A0D7E043639

Edad al momento de la desaparición: 21 **Edad Actual:** 21
Lugar de nacimiento: GUERRERO
Sexo: HOMBRE **Genero:** MASCULINO
Nacionalidad: MEXICANA **¿Habla español?:** SI
Idioma o lengua indígena: SIN DATO **Discapacidad:** NO
Fecha de hechos: 08/08/2026 **Hora de hechos:** 08:30 **Fecha de percato:** 08/08/2026 **Hora de percato:** 22:00
Lugar de los hechos: ESTADO: GUERRERO , MUNICIPIO: CHILPANCINGO DE LOS BRAVO
Carpeta de investigación 12022510800178220826

DATOS

Características físicas:	complexion: delgada, cara: ovalado, color de la piel: moreno, cabello: negro corto ondulado, ojos: negros pequeños, nariz: achatada, boca: mediana, labios: delgados, estatura: 170 cm, peso: 70kg
Señas particulares:	tatuaje en el cuello del lado derecho con las letras hahahahaha
Prendas de vestir:	SIN DATO
Autoridades Competentes:	FISCALÍA GENERAL DEL ESTADO DE GUERRERO.

La información que se visualiza de la persona desaparecida o no localizada, es recibida e integrada por las autoridades de la Federación y de las Entidades Federativas competentes, por lo que cualquier información que se visualice, puede ser con la autoridad de origen.

Si tienes información que ayude a la localización de alguna Persona Desaparecida o No Localizada, comunicate desde México al número telefónico 800 028 7783 o WhatsApp 55 1309 9024 y proporciona toda la información que tengas.

Gobierno de México | Gobernación | CNB Comisión Nacional de Búsqueda

ALERTA NACIONAL



ALERTA NACIONAL

FICHA DE BÚSQUEDA DE PERSONA DESAPARECIDA

RICARDO APAIZ BENITEZ
Folio Único de Identificación
FI26-158CDBDEE-CA16-4F8B-9F06-D4774CFC1489

Edad al momento de la desaparición: 31 **Edad Actual:** 31
Lugar de nacimiento: MORELOS
Sexo: HOMBRE **Genero:** MASCULINO
Nacionalidad: MEXICANA **¿Habla español?:** SI
Idioma o lengua indígena: SIN DATO **Discapacidad:** NO
Fecha de hechos: 18/08/2026 **Hora de hechos:** 06:30 **Fecha de percato:** 19/08/2026 **Hora de percato:** 13:00
Lugar de los hechos: ESTADO: MORELOS , MUNICIPIO: TEPALCINGO
Carpeta de investigación CT-UEPD/6485/2026

DATOS	
Características físicas:	complexion: delgada, color de la piel: moreno, cabello: negro corto liso, ojos: cafés grandes, nariz: recta, boca: mediana, labios: medianos, estatura: 169 cm, peso: 70kg
Señas particulares:	tatuaje a color en el hombro derecho con la imagen de unas flores y una oz de la muerte
Prendas de vestir:	SIN DATO
Autoridades Competentes:	FISCALÍA GENERAL DEL ESTADO DE MORELOS.

La información que se visualiza de la persona desaparecida o no localizada, es recibida e integrada por las autoridades de la Federación y de las Entidades Federativas competentes, por lo que cualquier información que se visualice, puede ser con la autoridad de origen.

Si tienes información que ayude a la localización de alguna Persona Desaparecida o No Localizada, comunicate desde México al número telefónico 800 028 7783 o WhatsApp 55 1309 9024 y proporciona toda la información que tengas.

Gobierno de México | Gobernación | CNB Comisión Nacional de Búsqueda

ALERTA NACIONAL



ALERTA NACIONAL

La información que se visualiza de la persona desaparecida o no localizada, es recibida e integrada por las autoridades de la Federación y de las Entidades Federativas competentes, por lo que cualquier información que se visualice, puede ser con la autoridad de origen.

FICHA DE BÚSQUEDA DE PERSONA DESAPARECIDA

RICHARD GONZALEZ FERNANDEZ
Folio Único de Identificación
FI26-1AB11BE7D-84C2-43FC-9718-20BE98F32BF8

Edad al momento de la desaparición: 42 **Edad Actual:** 42
Lugar de nacimiento: VERACRUZ
Sexo: HOMBRE **Genero:** MASCULINO
Nacionalidad: MEXICANA **¿Habla español?:** SI
Idioma o lengua indígena: SIN DATO **Discapacidad:** NO
Fecha de hechos: 16/08/2026 **Hora de hechos:** 12:00 **Fecha de percato:** 16/08/2026 **Hora de percato:** 12:00
Lugar de los hechos: ESTADO: VERACRUZ , MUNICIPIO: XALAPA
Carpeta de investigación XAL/FIM/FEADPD/195/2026

DATOS

Características físicas:	complexion: robusta, cara: redondo, color de la piel: moreno, cabello: negro corto liso, ojos: negros grandes, nariz: achatada, boca: grande, labios: gruesos, estatura: 160 cm, peso: 68kg
Señas particulares:	tiene en un diente frotal una coronita de oro
Prendas de vestir:	SIN DATO
Autoridades Competentes:	FISCALÍA GENERAL DEL ESTADO DE VERACRUZ DE IGNACIO DE LA LLAVE.

Si tienes información que ayude a la localización de alguna Persona Desaparecida o No Localizada, comunicate desde México al número telefónico 800 028 7783 o WhatsApp 55 1309 9024 y proporciona toda la información que tengas.

Gobierno de México | Gobernación | CNB Comisión Nacional de Búsqueda

ALERTA NACIONAL



FICHA DE BÚSQUEDA DE PERSONA DESAPARECIDA

ROBERTO VAZQUEZ GONZALEZ
Folio Único de Identificación
FI26-116E2EF95-7519-4485-9FED-A82A004CBC47

Edad al momento de la desaparición: 31 **Edad Actual:** 34
Lugar de nacimiento: GUANAJUATO
Sexo: HOMBRE **Genero:** MASCULINO
Nacionalidad: MEXICANA **¿Habla español?:** SI
Idioma o lengua indígena: SIN DATO **Discapacidad:** NO
Fecha de hechos: 21/12/2022 **Hora de hechos:** 00:00 **Fecha de percato:** 06/01/2023 **Hora de percato:** 14:37
Lugar de los hechos: ESTADO: QUINTANA ROO , MUNICIPIO: BACALAR
Carpeta de investigación FGE/QROO/BAC/01/10/2023

DATOS	
Características físicas:	complexion: delgada, cara: cuadrado, color de la piel: moreno, cabello: castaño oscuro corto ondulado, ojos: cafés grandes, nariz: recta, boca: mediana, labios: medianos, estatura: 170 cm, peso: 75kg
Señas particulares:	NINGUNA
Prendas de vestir:	SIN DATO
Autoridades Competentes:	COMISIÓN LOCAL DE BÚSQUEDA DE PERSONAS EN EL ESTADO DE QUINTANA ROO.

ALERTA NACIONAL

La información que se visualiza de la persona desaparecida o no localizada, es recibida e integrada por las autoridades de la Federación y de las Entidades Federativas competentes, por lo que cualquier información que se visualice, puede ser con la autoridad de origen.

Si tienes información que ayude a la localización de alguna Persona Desaparecida o No Localizada, comunicate desde México al número telefónico 800 028 7783 o WhatsApp 55 1309 9024 y proporciona toda la información que tengas.

Gobierno de México | Gobernación | CNB Comisión Nacional de Búsqueda

ALERTA NACIONAL



FICHA DE BÚSQUEDA DE PERSONA DESAPARECIDA

ULISES RONDA SANCHEZ
Folio Único de Identificación
FI26-10810346D-7549-4041-8EE2-0356D7D5C2FC

Edad al momento de la desaparición: 41 **Edad Actual:** 41
Lugar de nacimiento: MICHOACAN
Sexo: HOMBRE **Genero:** MASCULINO
Nacionalidad: MEXICANA **¿Habla español?:** SI
Idioma o lengua indígena: SIN DATO **Discapacidad:** NO
Fecha de hechos: 20/08/2026 **Hora de hechos:** 01:20 **Fecha de percato:** 20/08/2026 **Hora de percato:** 01:20
Lugar de los hechos: ESTADO: MICHOACAN , MUNICIPIO: INDAPARAPEO
Carpeta de investigación FEPD/35924/20

DATOS	
Características físicas:	complexion: robusta, cara: ovalado, color de la piel: moreno, cabello: negro corto liso, ojos: cafés medianos, nariz: recta, boca: mediana, labios: medianos, estatura: 170 cm, peso: 90kg
Señas particulares:	ausencia del dedo meñique de la mano izquierda, cicatriz en el tobillo derecho
Prendas de vestir:	shorts
Autoridades Competentes:	FISCALÍA GENERAL DEL ESTADO DE MICHOACÁN.

ALERTA NACIONAL

La información que se visualiza de la persona desaparecida o no localizada, es recibida e integrada por las autoridades de la Federación y de las Entidades Federativas competentes, por lo que cualquier información que se visualice, puede ser con la autoridad de origen.

Si tienes información que ayude a la localización de alguna Persona Desaparecida o No Localizada, comunicate desde México al número telefónico 800 028 7783 o WhatsApp 55 1309 9024 y proporciona toda la información que tengas.

Gobierno de México | Gobernación | CNB Comisión Nacional de Búsqueda

ALERTA NACIONAL



ALERTA NACIONAL

La información que se visualiza de la persona desaparecida o no localizada, es recibida e integrada por las autoridades de la Federación y de las Entidades Federativas competentes, por lo que cualquier información que se visualice, puede ser con la autoridad de origen.

FICHA DE BÚSQUEDA DE PERSONA DESAPARECIDA

ALBERTO GARCIA SARMIENTOS
Folio Único de Identificación
FI26-1A54957CD-01A9-44EE-A629-16E7B9CC9D70

Edad al momento de la desaparición: 27 **Edad Actual:** 31
Lugar de nacimiento: TAMAULIPAS
Sexo: HOMBRE **Genero:** MASCULINO
Nacionalidad: MEXICANA **¿Habla español?:** SI
Idioma o lengua indígena: SIN DATO **Discapacidad:** NO
Fecha de hechos: 19/05/2022 **Hora de hechos:** 00:00 **Fecha de percato:** 21/05/2022 **Hora de percato:** 00:00
Lugar de los hechos: ESTADO: TAMAULIPAS , MUNICIPIO: MATAMOROS
Carpeta de investigación 28/22/075/00086/2022

DATOS

Características físicas:	complexion: delgada, cara: rectangular, color de la piel: trigueño, cabello: negro corto liso, ojos: cafés medianos, nariz: recta, boca: pequeña, labios: medianos, estatura: 165 cm, peso: 50kg
Señas particulares:	tatuaje en el antebrazo derecho con la leyenda el moco, cicatriz en la mejilla de aproximadamente centimetro y medio
Prendas de vestir:	camisa color: azul, pantaleta color: azul, tenis color: blanco
Autoridades Competentes:	FISCALÍA GENERAL DE JUSTICIA DEL ESTADO DE TAMAULIPAS.

Si tienes información que ayude a la localización de alguna Persona Desaparecida o No Localizada, comunicate desde México al número telefónico 800 028 7783 o WhatsApp 55 1309 9024 y proporciona toda la información que tengas.

ALERTA NACIONAL



FICHA DE BÚSQUEDA DE PERSONA DESAPARECIDA

ANGEL RICARDO GOMEZ CRUZ
Folio Único de Identificación
FI26-117242F0A-A1C9-411D-BA2D-5DA875E38233

Edad al momento de la desaparición: 36 **Edad Actual:** 36
Lugar de nacimiento: VERACRUZ
Sexo: HOMBRE **Genero:** MASCULINO
Nacionalidad: MEXICANA **¿Habla español?:** SI
Idioma o lengua indígena: SIN DATO **Discapacidad:** NO
Fecha de hechos: 17/08/2026 **Hora de hechos:** 12:40 **Fecha de percato:** 17/08/2026 **Hora de percato:** 12:40
Lugar de los hechos: ESTADO: VERACRUZ , MUNICIPIO: CERRO AZUL
Carpeta de investigación TXP/FIM/FEADPD/027/2026

DATOS	
Características físicas:	complexion: robusta, cara: redondo, color de la piel: moreno, cabello: negro corto liso, ojos: cafés pequeños, nariz: achatada, boca: mediana, estatura: 164 cm, peso: 80kg
Señas particulares:	lunar de dos centmetros debajo del codo del lado derecho,
Prendas de vestir:	SIN DATO
Autoridades Competentes:	FISCALÍA GENERAL DEL ESTADO DE VERACRUZ DE IGNACIO DE LA LLAVE.

ALERTA NACIONAL

La información que se visualiza de la persona desaparecida o no localizada, es recibida e integrada por las autoridades de la Federación y de las Entidades Federativas competentes, por lo que cualquier información que se visualice, puede ser con la autoridad de origen.

Si tienes información que ayude a la localización de alguna Persona Desaparecida o No Localizada, comunicate desde México al número telefónico 800 028 7783 o WhatsApp 55 1309 9024 y proporciona toda la información que tengas.

Gobierno de México | Gobernación | CNB Comisión Nacional de Búsqueda

ALERTA NACIONAL



FICHA DE BÚSQUEDA DE PERSONA DESAPARECIDA

ARNULFO CONTLA GARCIA
Folio Único de Identificación
FI26-193B330A6-F4AD-452E-B7B2-D3536C9FE8E9

Edad al momento de la desaparición: 55 **Edad Actual:** 55
Lugar de nacimiento: MORELOS
Sexo: HOMBRE **Genero:** MASCULINO
Nacionalidad: MEXICANA **¿Habla español?:** NO
Idioma o lengua indígena: SIN DATO **Discapacidad:** NO
Fecha de hechos: 17/08/2026 **Hora de hechos:** 01:00 **Fecha de percato:** 17/08/2026 **Hora de percato:** 10:00
Lugar de los hechos: ESTADO: MORELOS , MUNICIPIO: CUAUTLA
Carpeta de investigación CT-UEPD/6412/2026

DATOS	
Características físicas:	complexion: robusta, cara: ovalado, color de la piel: moreno, cabello: negro mediano crespo, ojos: cafés medianos, nariz: no recuerda, boca: pequeña, labios: delgados, estatura: 165 cm, peso: 70kg
Señas particulares:	un tatuaje en la espalda de las manos de cristo con el nombre silvina
Prendas de vestir:	SIN DATO
Autoridades Competentes:	FISCALÍA GENERAL DEL ESTADO DE MORELOS.

ALERTA NACIONAL

La información que se visualiza de la persona desaparecida o no localizada, es recibida e integrada por las autoridades de la Federación y de las Entidades Federativas competentes, por lo que cualquier información que se visualice, puede ser con la autoridad de origen.

Si tienes información que ayude a la localización de alguna Persona Desaparecida o No Localizada, comunicate desde México al número telefónico 800 028 7783 o WhatsApp 55 1309 9024 y proporciona toda la información que tengas.

Gobierno de México | Gobernación | CNB Comisión Nacional de Búsqueda

ALERTA NACIONAL



FICHA DE BÚSQUEDA DE PERSONA DESAPARECIDA

ARTURO CESAR MARTINEZ VELAZQUEZ
Folio Único de Identificación
FI26-1A150AEA3-3D9D-4F1A-8E69-9D1950E6E45E

Edad al momento de la desaparición: 34 **Edad Actual:** 35
Lugar de nacimiento: PUEBLA
Sexo: HOMBRE **Genero:** MASCULINO
Nacionalidad: MEXICANA **¿Habla español?:** SI
Idioma o lengua indígena: SIN DATO **Discapacidad:** NO
Fecha de hechos: 27/05/2025 **Hora de hechos:** 00:00 **Fecha de percato:** 27/05/2025 **Hora de percato:** 00:00
Lugar de los hechos: ESTADO: TAMAULIPAS , MUNICIPIO: MATAMOROS
Carpeta de investigación FGJT/FEIDDFP/MAT/UE1/00158/2025

DATOS	
Características físicas:	complexion: robusta, cara: redondo, color de la piel: moreno, cabello: negro corto crespo, ojos: negros medianos, nariz: alomada, boca: pequeña, labios: delgados, estatura: 170 cm, peso: 80kg
Señas particulares:	lunar en la espalda del lado izquierdo
Prendas de vestir:	SIN DATO
Autoridades Competentes:	FISCALÍA GENERAL DE JUSTICIA DEL ESTADO DE TAMAULIPAS.

ALERTA NACIONAL

La información que se visualiza de la persona desaparecida o no localizada, es recibida e integrada por las autoridades de la Federación y de las Entidades Federativas competentes, por lo que cualquier información que se visualice, puede ser con la autoridad de origen.

Si tienes información que ayude a la localización de alguna Persona Desaparecida o No Localizada, comunicate desde México al número telefónico 800 028 7783 o WhatsApp 55 1309 9024 y proporciona toda la información que tengas.

Gobierno de México | Gobernación | CNB Comisión Nacional de Búsqueda

ALERTA NACIONAL

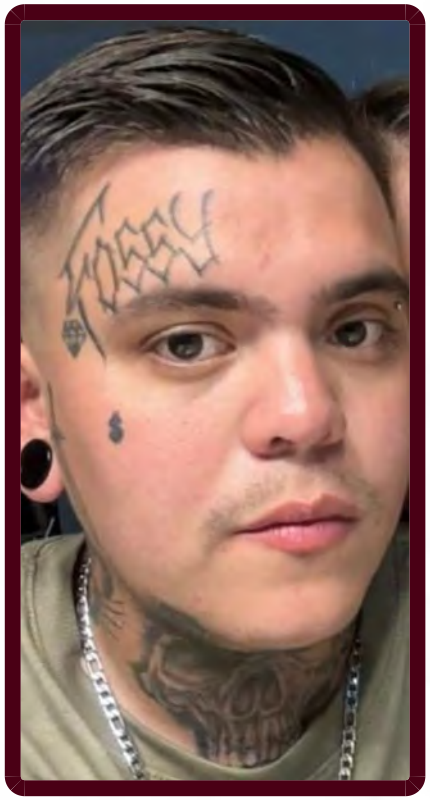

ALERTA NACIONAL

La información que se visualiza de la persona desaparecida o no localizada, es recibida e integrada por las autoridades de la Federación y de las Entidades Federativas competentes, por lo que cualquier información que se visualice, puede ser con la autoridad de origen.

FICHA DE BÚSQUEDA DE PERSONA DESAPARECIDA

AXEL MAURICIO MARTINEZ MANCHA
Folio Único de Identificación
FI26-115A7A3BD-1BB6-4CAE-82D8-35745D7BA0B2

Edad al momento de la desaparición: 28 **Edad Actual:** 31
Lugar de nacimiento: TAMAULIPAS
Sexo: HOMBRE **Genero:** MASCULINO
Nacionalidad: MEXICANA **¿Habla español?:** SI
Idioma o lengua indígena: SIN DATO **Discapacidad:** SI
Fecha de hechos: 27/12/2022 **Hora de hechos:** 00:00 **Fecha de percato:** 27/12/2022 **Hora de percato:** 00:00
Lugar de los hechos: ESTADO: TAMAULIPAS , MUNICIPIO: ALTAMIRA
Carpeta de investigación 28/38/073/00067/2023

DATOS	
Características físicas:	complexion: mediana, cara: ovalado, color de la piel: blanco, cabello: castaño oscuro corto liso, ojos: miel medianos, nariz: recta, boca: pequeña, labios: medianos, estatura: 190 cm, peso: 90kg
Señas particulares:	tatuaje en la frente de lado derecho con la palabra fossy, tatuaje con forma de diamante en la frente de lado derecho, tatuaje con la figura de una espada en la mejilla de lado derecho,, tatuaje de un signo de pesos en pmulo derecho, tatuaje con la imagen de una torta de la barda en la pantorrilla derecha, tatuaje en los nudillos de la mano derecha con la palabra rock, expansin en el lbulo lado derecho, un tatuaje en el pecho con la palabra altamira, un tatuaje con la figura de una calavera y el numero 833 en la garganta, un tatuaje en figura de demonio con alas en la espalda, tatuaje con la figura de un mapache en la pierna izquierda , un tatuaje en los nudillos de la mano izquierda con la palabra surf
Prendas de vestir:	SIN DATO
Autoridades Competentes:	FISCALÍA GENERAL DE JUSTICIA DEL ESTADO DE TAMAULIPAS.

Si tienes información que ayude a la localización de alguna Persona Desaparecida o No Localizada, comunicate desde México al número telefónico 800 028 7783 o WhatsApp 55 1309 9024 y proporciona toda la información que tengas.

Gobierno de México | Gobernación | CNB Comisión Nacional de Búsqueda

ALERTA NACIONAL



ALERTA NACIONAL

FICHA DE BÚSQUEDA DE PERSONA DESAPARECIDA

CESAR NORBERTO MUÑIZ MORENO
Folio Único de Identificación
FI26-101E9D5E9-F9B8-4940-ABC8-EA9ACCB405EE

Edad al momento de la desaparición: 37 **Edad Actual:** 38
Lugar de nacimiento: NUEVO LEON
Sexo: HOMBRE **Genero:** MASCULINO
Nacionalidad: MEXICANA **¿Habla español?:** SI
Idioma o lengua indígena: SIN DATO **Discapacidad:** SI
Fecha de hechos: 11/06/2025 **Hora de hechos:** 00:00 **Fecha de percato:** 11/06/2025 **Hora de percato:** 00:00
Lugar de los hechos: ESTADO: TAMAULIPAS , MUNICIPIO: MATAMOROS
Carpeta de investigación FGJT/FEIDDFP/MAT/UE1/00117/2025

DATOS	
Características físicas:	complexion: delgada, cara: rectangular, color de la piel: moreno, cabello: castaño oscuro corto ondulado, ojos: cafés grandes, nariz: recta, boca: mediana, labios: delgados, estatura: 170 cm, peso: 50kg
Señas particulares:	tatuaje en la frente con la leyenda por rata , tatuaje en la espalda tiene la leyenda cesar , tatuaje en una de las piernas tiene una imagen de la santa muerte , tatuaje en la mano tiene la imagen de un gato , tatuaje en el cuello de una paloma con la leyenda maria , cicatriz quirrgica por protesis para corregir fractura en el brazo derecho., le faltan los dedos pulgares de ambas manos
Prendas de vestir:	camisa color: gris, pantalón color: azul, tenis
Autoridades Competentes:	FISCALÍA GENERAL DE JUSTICIA DEL ESTADO DE TAMAULIPAS.

La información que se visualiza de la persona desaparecida o no localizada, es recibida e integrada por las autoridades de la Federación y de las Entidades Federativas competentes, por lo que cualquier información que se visualice, puede ser con la autoridad de origen.

Si tienes información que ayude a la localización de alguna Persona Desaparecida o No Localizada, comunicate desde México al número telefónico 800 028 7783 o WhatsApp 55 1309 9024 y proporciona toda la información que tengas.

Gobierno de México | Gobernación | CNB Comisión Nacional de Búsqueda

ALERTA NACIONAL



ALERTA NACIONAL

La información que se visualiza de la persona desaparecida o no localizada, es recibida e integrada por las autoridades de la Federación y de las Entidades Federativas competentes, por lo que cualquier información que se visualice, puede ser con la autoridad de origen.

FICHA DE BÚSQUEDA DE PERSONA DESAPARECIDA

ESMERALDA FLAVIA BERISTAIN OSORIO
Folio Único de Identificación
FI26-14EBD40D3-6D32-43DB-B829-7E7549E23897

Edad al momento de la desaparición: 16 **Edad Actual:** 16
Lugar de nacimiento: VERACRUZ
Sexo: MUJER **Genero:** FEMENINO
Nacionalidad: MEXICANA **¿Habla español?:** SI
Idioma o lengua indígena: SIN DATO **Discapacidad:** NO
Fecha de hechos: 01/08/2026 **Hora de hechos:** 13:58 **Fecha de percato:** 01/08/2026 **Hora de percato:** 13:58
Lugar de los hechos: ESTADO: VERACRUZ , MUNICIPIO: CÓRDOBA
Carpeta de investigación CRB/FIM/FEADPD/095/2026

DATOS	
Características físicas:	complexion: delgada, cara: redondo, color de la piel: blanco, cabello: rubio mediano liso, ojos: negros pequeños, nariz: alomada, boca: pequeña, labios: delgados, estatura: 145 cm, peso: 52kg
Señas particulares:	tatuaje en el pecho diseño una araña, de lado derecho tiene nombre reyna
Prendas de vestir:	SIN DATO
Autoridades Competentes:	FISCALÍA GENERAL DEL ESTADO DE VERACRUZ DE IGNACIO DE LA LLAVE.

Si tienes información que ayude a la localización de alguna Persona Desaparecida o No Localizada, comunicate desde México al número telefónico 800 028 7783 o WhatsApp 55 1309 9024 y proporciona toda la información que tengas.

ALERTA NACIONAL



FICHA DE BÚSQUEDA DE PERSONA DESAPARECIDA

FIDENCIO CRUZ JIMENEZ
Folio Único de Identificación
FI26-1F94633A4-49C6-48C7-9AEF-718CDAABCD80

Edad al momento de la desaparición: 40 **Edad Actual:** 40
Lugar de nacimiento: PUEBLA
Sexo: HOMBRE **Genero:** MASCULINO
Nacionalidad: MEXICANA **¿Habla español?:** SI
Idioma o lengua indígena: SIN DATO **Discapacidad:** NO
Fecha de hechos: 19/05/2026 **Hora de hechos:** 15:00 **Fecha de percato:** 19/08/2026 **Hora de percato:** 18:56
Lugar de los hechos: ESTADO: HIDALGO , MUNICIPIO: TLANALAPA
Carpeta de investigación 03-2026-00643

DATOS	
Características físicas:	complexion: delgada, cara: cuadrado, color de la piel: moreno, cabello: negro corto crespo, nariz: recta, boca: mediana, labios: medianos, estatura: 170 cm, peso: 70kg
Señas particulares:	cicatroz traumatica en la pierna
Prendas de vestir:	pantalón, playera color: azul marino
Autoridades Competentes:	PROCURADURÍA GENERAL DE JUSTICIA DEL ESTADO DE HIDALGO.

ALERTA NACIONAL

La información que se visualiza de la persona desaparecida o no localizada, es recibida e integrada por las autoridades de la Federación y de las Entidades Federativas competentes, por lo que cualquier información que se visualice, puede ser con la autoridad de origen.

Si tienes información que ayude a la localización de alguna Persona Desaparecida o No Localizada, comunicate desde México al número telefónico 800 028 7783 o WhatsApp 55 1309 9024 y proporciona toda la información que tengas.

Gobierno de México | Gobernación | CNB Comisión Nacional de Búsqueda

ALERTA NACIONAL


Hipótesis visual 2.

ALERTA NACIONAL

La información que se visualiza de la persona desaparecida o no localizada, es recibida e integrada por las autoridades de la Federación y de las Entidades Federativas competentes, por lo que cualquier información que se visualice, puede ser con la autoridad de origen.

FICHA DE BÚSQUEDA DE PERSONA DESAPARECIDA

GABRIELA JOHANA RIOS BLANCARTE
Folio Único de Identificación
FI26-128ADC6B8-F10C-4ACE-92D2-21CA41CC3C78

Edad al momento de la desaparición: 17 **Edad Actual:** 24
Lugar de nacimiento: GUANAJUATO
Sexo: MUJER **Genero:** FEMENINO
Nacionalidad: MEXICANA **¿Habla español?:** SI
Idioma o lengua indígena: SIN DATO **Discapacidad:** NO
Fecha de hechos: 27/05/2019 **Hora de hechos:** 16:30 **Fecha de percato:** 27/05/2019 **Hora de percato:** 16:30
Lugar de los hechos: ESTADO: GUANAJUATO , MUNICIPIO: IRAPUATO
Carpeta de investigación 55456/2019

DATOS

Características físicas:	complexion: delgada, cara: ovalado, color de la piel: moreno, cabello: negro largo ondulado, ojos: cafés pequeños, nariz: recta, boca: pequeña, labios: medianos, estatura: 150 cm, peso: 52kg
Señas particulares:	cicatriz de quemadura en el antebrazo derecho, cicatriz en ojo derecho, cicatriz en el antebrazo derecho, cicatriz en ojo derecho, cicatriz en forma de llaga en el antebrazo derecho
Prendas de vestir:	blusa, pantiblusa, bluson color: beige, shorts color: blanco
Autoridades Competentes:	COMISIÓN ESTATAL DE BÚSQUEDA DE PERSONAS DEL ESTADO DE GUANAJUATO.

Si tienes información que ayude a la localización de alguna Persona Desaparecida o No Localizada, comunicate desde México al número telefónico 800 028 7783 o WhatsApp 55 1309 9024 y proporciona toda la información que tengas.

Gobierno de México | Gobernación | CNB Comisión Nacional de Búsqueda

ALERTA NACIONAL

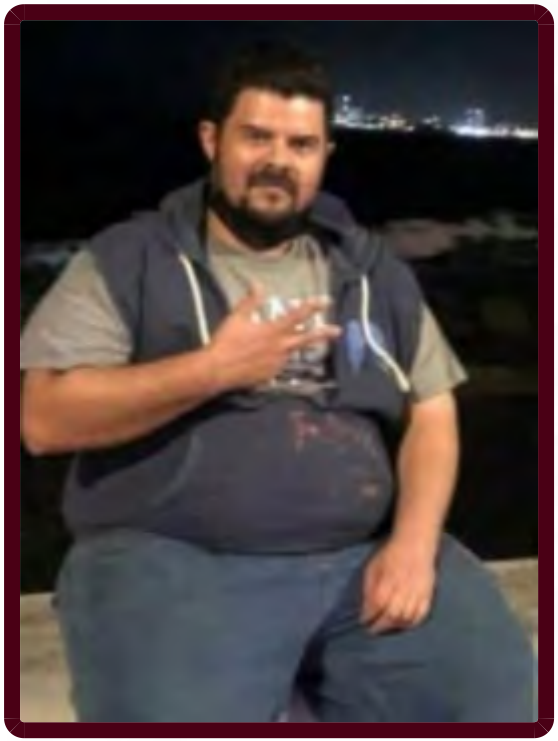

FICHA DE BÚSQUEDA DE PERSONA DESAPARECIDA

GUILLERMO HASSAM TAMAYO MENDEZ
Folio Único de Identificación
FI26-18655A15E-DACC-4AFC-A61A-741BCC7AB784

Edad al momento de la desaparición: 38 **Edad Actual:** 38
Lugar de nacimiento: MICHOACAN
Sexo: HOMBRE **Genero:** MASCULINO
Nacionalidad: MEXICANA **¿Habla español?:** SI
Idioma o lengua indígena: SIN DATO **Discapacidad:** NO
Fecha de hechos: 20/06/2026 **Hora de hechos:** 20:00 **Fecha de percato:** 20/06/2026 **Hora de percato:** 20:00
Lugar de los hechos: ESTADO: MICHOACAN , MUNICIPIO: URUAPAN
Carpeta de investigación FRUR/35873/2026

DATOS

Características físicas:	complexion: robusta, cara: ovalado, color de la piel: blanco, cabello: negro corto ondulado, ojos: miel medianos, nariz: recta, boca: grande, estatura: 170 cm, peso: 100kg
Señas particulares:	tatuaje en el brazo con la letras ghe y un barco.
Prendas de vestir:	SIN DATO
Autoridades Competentes:	FISCALÍA GENERAL DEL ESTADO DE MICHOACÁN.

ALERTA NACIONAL

La información que se visualiza de la persona desaparecida o no localizada, es recibida e integrada por las autoridades de la Federación y de las Entidades Federativas competentes, por lo que cualquier información que se visualice, puede ser con la autoridad de origen.

Si tienes información que ayude a la localización de alguna Persona Desaparecida o No Localizada, comunicate desde México al número telefónico 800 028 7783 o WhatsApp 55 1309 9024 y proporciona toda la información que tengas.

Gobierno de México | Gobernación | CNB Comisión Nacional de Búsqueda

ALERTA NACIONAL



ALERTA NACIONAL

FICHA DE BÚSQUEDA DE PERSONA DESAPARECIDA

GUSTAVO ADRIAN MARTINEZ ROMERO
Folio Único de Identificación
FI26-1CEBDC53D-DC07-4925-86BA-7577CF240A3F

Edad al momento de la desaparición: 27 **Edad Actual:** 27
Lugar de nacimiento: JALISCO
Sexo: HOMBRE **Genero:** MASCULINO
Nacionalidad: MEXICANA **¿Habla español?:** SI
Idioma o lengua indígena: SIN DATO **Discapacidad:** NO
Fecha de hechos: 12/05/2026 **Hora de hechos:** 16:00 **Fecha de percato:** 12/05/2026 **Hora de percato:** 16:00
Lugar de los hechos: ESTADO: JALISCO , MUNICIPIO: ZAPOPAN
Carpeta de investigación 34829/2026

DATOS

Características físicas:	complexion: mediana, cara: ovalado, color de la piel: moreno, cabello: negro corto liso, ojos: cafés medianos, nariz: recta, boca: mediana, labios: medianos, estatura: 175 cm, peso: 94kg
Señas particulares:	cicatriz en la rodilla derecha, lunar sobre el labio superior, cicatriz en la barbilla, en el brazo derecho desde la muñeca hasta el codo tiene tres calaveras y la santa muerte, en el brazo izquierdo la imagen de una catrina desde el codo hasta la muñeca, la imagen de un espartano en el pecho lado derecho, la imagen de un buho y una rosa en el lado izquierdo del cuello
Prendas de vestir:	pantalón color: azul, playera color: negro, tenis color: negro
Autoridades Competentes:	FISCALÍA GENERAL DEL ESTADO DE JALISCO.

La información que se visualiza de la persona desaparecida o no localizada, es recibida e integrada por las autoridades de la Federación y de las Entidades Federativas competentes, por lo que cualquier información que se visualice, puede ser con la autoridad de origen.

Si tienes información que ayude a la localización de alguna Persona Desaparecida o No Localizada, comunicate desde México al número telefónico 800 028 7783 o WhatsApp 55 1309 9024 y proporciona toda la información que tengas.

Gobierno de México | Gobernación | CNB Comisión Nacional de Búsqueda

ALERTA NACIONAL



ALERTA NACIONAL

FICHA DE BÚSQUEDA DE PERSONA DESAPARECIDA

HOMERO GARCIA DOMINGUEZ
Folio Único de Identificación
FI26-190E26098-005A-4A8F-9DCF-04DDF4461A19

Edad al momento de la desaparición: 34 **Edad Actual:** 34
Lugar de nacimiento: MORELOS
Sexo: HOMBRE **Genero:** MASCULINO
Nacionalidad: MEXICANA **¿Habla español?:** SIN DATO
Idioma o lengua indígena: SIN DATO **Discapacidad:** NO
Fecha de hechos: 18/08/2026 **Hora de hechos:** 06:30 **Fecha de percato:** 18/08/2026 **Hora de percato:** 18:00
Lugar de los hechos: ESTADO: MORELOS , MUNICIPIO: TEMIXCO
Carpeta de investigación SC01/8718/2026

DATOS

Características físicas:	complexion: robusta, cara: redondo, color de la piel: blanco, cabello: negro corto liso, ojos: cafés pequeños, nariz: achatada, boca: grande, labios: medianos, estatura: 179 cm, peso: 90kg
Señas particulares:	perforacion en oreja izquierda
Prendas de vestir:	SIN DATO
Autoridades Competentes:	FISCALÍA GENERAL DEL ESTADO DE MORELOS.

La información que se visualiza de la persona desaparecida o no localizada, es recibida e integrada por las autoridades de la Federación y de las Entidades Federativas competentes, por lo que cualquier información que se visualice, puede ser con la autoridad de origen.

Si tienes información que ayude a la localización de alguna Persona Desaparecida o No Localizada, comunicate desde México al número telefónico 800 028 7783 o WhatsApp 55 1309 9024 y proporciona toda la información que tengas.

Gobierno de México | Gobernación | CNB Comisión Nacional de Búsqueda

ALERTA NACIONAL



ALERTA NACIONAL

FICHA DE BÚSQUEDA DE PERSONA DESAPARECIDA

JAIR GEOVANI VILLANUEVA AMARO
Folio Único de Identificación
FI26-1F2F9C218-B635-4AD4-A21A-94415212CF7A

Edad al momento de la desaparición: 32 **Edad Actual:** 32
Lugar de nacimiento: MORELOS
Sexo: HOMBRE **Genero:** MASCULINO
Nacionalidad: MEXICANA **¿Habla español?:** SI
Idioma o lengua indígena: SIN DATO **Discapacidad:** NO
Fecha de hechos: 16/08/2026 **Hora de hechos:** 22:00 **Fecha de percato:** 17/08/2026 **Hora de percato:** 08:00
Lugar de los hechos: ESTADO: MORELOS , MUNICIPIO: TOTOLAPAN
Carpeta de investigación CT-UEPD/6482/2026

DATOS	
Características físicas:	complexion: robusta, cara: no recuerda, color de la piel: moreno, cabello: negro corto ondulado, ojos: cafés pequeños, nariz: recta, boca: grande, labios: gruesos, estatura: 164 cm, peso: 85kg
Señas particulares:	cicatriz de alrededor de 05 centmetros en su rodilla (no recuerda si derecha o izquierda) misma que se hizo en la niñez tras una cada.
Prendas de vestir:	SIN DATO
Autoridades Competentes:	FISCALÍA GENERAL DEL ESTADO DE MORELOS.

La información que se visualiza de la persona desaparecida o no localizada, es recibida e integrada por las autoridades de la Federación y de las Entidades Federativas competentes, por lo que cualquier información que se visualice, puede ser con la autoridad de origen.

Si tienes información que ayude a la localización de alguna Persona Desaparecida o No Localizada, comunicate desde México al número telefónico 800 028 7783 o WhatsApp 55 1309 9024 y proporciona toda la información que tengas.

Gobierno de México | Gobernación | CNB Comisión Nacional de Búsqueda

ALERTA NACIONAL



FICHA DE BÚSQUEDA DE PERSONA DESAPARECIDA

JEAN POOL SOTO CORTES
Folio Único de Identificación
FI26-1D1685F6C-9429-4162-BF47-7ADC66B0ECEF

Edad al momento de la desaparición: 20 **Edad Actual:** 20
Lugar de nacimiento: CIUDAD DE MEXICO
Sexo: HOMBRE **Genero:** MASCULINO
Nacionalidad: MEXICANA **¿Habla español?:** SI
Idioma o lengua indígena: SIN DATO **Discapacidad:** NO
Fecha de hechos: 20/08/2026 **Hora de hechos:** 15:00 **Fecha de percato:** 20/08/2026 **Hora de percato:** 20:00
Lugar de los hechos: ESTADO: CIUDAD DE MEXICO , MUNICIPIO: CUAUHTÉMOC
Carpeta de investigación CI-E-FDMDFDBP/C/UI-2/02164/08-2026

DATOS	
Características físicas:	complexion: robusta, cara: ovalado, color de la piel: blanco, cabello: negro corto ondulado, ojos: no recuerda no recuerda, nariz: recta, boca: pequeña, labios: delgados, estatura: 170 cm, peso: 90kg
Señas particulares:	usa lentes con armazon de plastico
Prendas de vestir:	SIN DATO
Autoridades Competentes:	FISCALÍA GENERAL DE JUSTICIA DE LA CIUDAD DE MÉXICO.

ALERTA NACIONAL

La información que se visualiza de la persona desaparecida o no localizada, es recibida e integrada por las autoridades de la Federación y de las Entidades Federativas competentes, por lo que cualquier información que se visualice, puede ser con la autoridad de origen.

Si tienes información que ayude a la localización de alguna Persona Desaparecida o No Localizada, comunicate desde México al número telefónico 800 028 7783 o WhatsApp 55 1309 9024 y proporciona toda la información que tengas.

Gobierno de México | Gobernación | CNB Comisión Nacional de Búsqueda

ALERTA NACIONAL

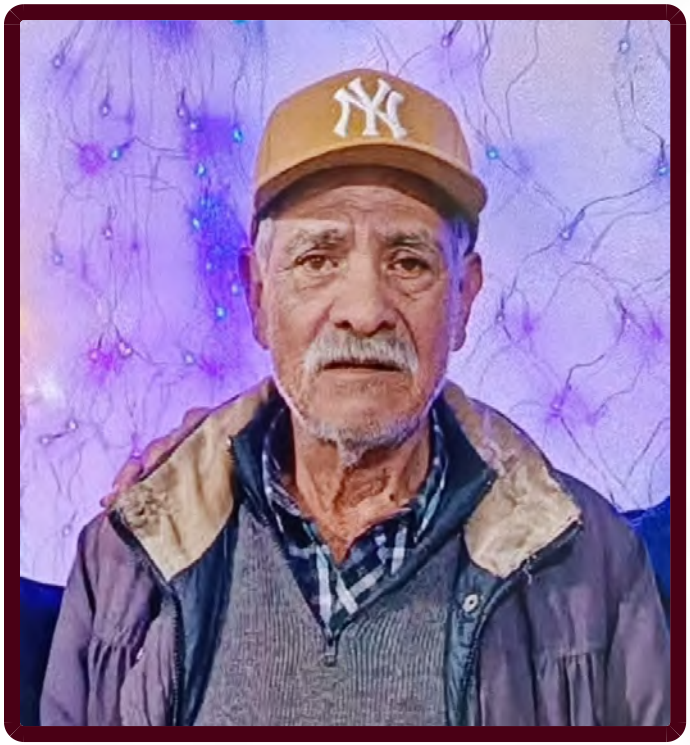

FICHA DE BÚSQUEDA DE PERSONA DESAPARECIDA

JOSE LUIS PERALTA HORTA
Folio Único de Identificación
FI26-168B5DF9D-D0B7-4854-A65B-92091AA2763C

Edad al momento de la desaparición: 78 **Edad Actual:** 78
Lugar de nacimiento: BAJA CALIFORNIA SUR
Sexo: HOMBRE **Genero:** MASCULINO
Nacionalidad: MEXICANA **¿Habla español?:** SI
Idioma o lengua indígena: SIN DATO **Discapacidad:** NO
Fecha de hechos: 22/08/2026 **Hora de hechos:** 16:00 **Fecha de percato:** 22/08/2026 **Hora de percato:** 23:00
Lugar de los hechos: ESTADO: ZACATECAS , MUNICIPIO: CALERA
Carpeta de investigación FGJEZ/FEDFPDCP-ZAC/8356/2026-8

DATOS	
Características físicas:	complexion: delgada, cara: ovalado, color de la piel: moreno, cabello: cano mediano liso, ojos: cafés medianos, nariz: achatada, boca: grande, labios: delgados, estatura: 162 cm, peso: 55kg
Señas particulares:	cicatriz en espinilla izquierda, tiene un tornillo
Prendas de vestir:	SIN DATO
Autoridades Competentes:	FISCALÍA GENERAL DE JUSTICIA DEL ESTADO DE ZACATECAS.

ALERTA NACIONAL

La información que se visualiza de la persona desaparecida o no localizada, es recibida e integrada por las autoridades de la Federación y de las Entidades Federativas competentes, por lo que cualquier información que se visualice, puede ser con la autoridad de origen.

Si tienes información que ayude a la localización de alguna Persona Desaparecida o No Localizada, comunicate desde México al número telefónico 800 028 7783 o WhatsApp 55 1309 9024 y proporciona toda la información que tengas.

Gobierno de México | Gobernación | CNB Comisión Nacional de Búsqueda

ALERTA NACIONAL



ALERTA NACIONAL

FICHA DE BÚSQUEDA DE PERSONA DESAPARECIDA

JUAN ALBERTO DE LA CRUZ ELIGIO
Folio Único de Identificación
FI26-17704ECA3-D38C-4445-9FBD-136014ED847D

Edad al momento de la desaparición: 19 **Edad Actual:** 20
Lugar de nacimiento: TAMAULIPAS
Sexo: HOMBRE **Genero:** MASCULINO
Nacionalidad: MEXICANA **¿Habla español?:** SI
Idioma o lengua indígena: SIN DATO **Discapacidad:** NO
Fecha de hechos: 08/03/2025 **Hora de hechos:** 00:00 **Fecha de percato:** 08/03/2025 **Hora de percato:** 00:00
Lugar de los hechos: ESTADO: TAMAULIPAS , MUNICIPIO: ALTAMIRA
Carpeta de investigación FGJT/FEIDDFP/TAM/UE1/00040/2025

DATOS	
Características físicas:	complexion: mediana, cara: redondo, color de la piel: trigueño, cabello: negro corto liso, ojos: cafés medianos, nariz: alomada, boca: grande, labios: medianos, estatura: 169 cm, peso: 80kg
Señas particulares:	cicatriz en la espalda de 4 cm, cicatriz del lado derecho del abdomen por operacion de apendice, cicatriz en la ceja izquierda, tiene brackets
Prendas de vestir:	pantalón color: azul, playera color: azul, tenis color: blanco
Autoridades Competentes:	FISCALÍA GENERAL DE JUSTICIA DEL ESTADO DE TAMAULIPAS.

La información que se visualiza de la persona desaparecida o no localizada, es recibida e integrada por las autoridades de la Federación y de las Entidades Federativas competentes, por lo que cualquier información que se visualice, puede ser con la autoridad de origen.

Si tienes información que ayude a la localización de alguna Persona Desaparecida o No Localizada, comunicate desde México al número telefónico 800 028 7783 o WhatsApp 55 1309 9024 y proporciona toda la información que tengas.

ALERTA NACIONAL



FICHA DE BÚSQUEDA DE PERSONA DESAPARECIDA

JUAN MANUEL SAMANO MORALES
Folio Único de Identificación
FI26-132EC4551-A572-4CD2-A4F8-19FDB7CA9C1F

Edad al momento de la desaparición: 23 **Edad Actual:** 23
Lugar de nacimiento: MICHOACAN
Sexo: HOMBRE **Genero:** MASCULINO
Nacionalidad: MEXICANA **¿Habla español?:** SI
Idioma o lengua indígena: SIN DATO **Discapacidad:** NO
Fecha de hechos: 08/06/2026 **Hora de hechos:** 07:00 **Fecha de percato:** 08/06/2026 **Hora de percato:** 07:00
Lugar de los hechos: ESTADO: CIUDAD DE MEXICO , MUNICIPIO: VENUSTIANO CARRANZA
Carpeta de investigación CI-E-FDMDFDBP/C/UI-1 C/D/02172/08-2026

DATOS	
Características físicas:	complexion: robusta, cara: ovalado, color de la piel: moreno, cabello: castaño oscuro corto liso, ojos: cafés grandes, nariz: achatada, boca: pequeña, labios: delgados, estatura: 156 cm, peso: 60kg
Señas particulares:	tatuaje de cruz junto a la oreja izquierda
Prendas de vestir:	SIN DATO
Autoridades Competentes:	FISCALÍA GENERAL DE JUSTICIA DE LA CIUDAD DE MÉXICO.

ALERTA NACIONAL

La información que se visualiza de la persona desaparecida o no localizada, es recibida e integrada por las autoridades de la Federación y de las Entidades Federativas competentes, por lo que cualquier información que se visualice, puede ser con la autoridad de origen.

Si tienes información que ayude a la localización de alguna Persona Desaparecida o No Localizada, comunicate desde México al número telefónico 800 028 7783 o WhatsApp 55 1309 9024 y proporciona toda la información que tengas.

Gobierno de México | Gobernación | CNB Comisión Nacional de Búsqueda

ALERTA NACIONAL



ALERTA NACIONAL

FICHA DE BÚSQUEDA DE PERSONA DESAPARECIDA

KEIRA DARIANA PEREZ OLIVARES
Folio Único de Identificación
FI26-14F141985-1033-485B-AF35-11B1803B9246

Edad al momento de la desaparición: 19 **Edad Actual:** 19
Lugar de nacimiento: VERACRUZ
Sexo: MUJER **Genero:** FEMENINO
Nacionalidad: MEXICANA **¿Habla español?:** SI
Idioma o lengua indígena: SIN DATO **Discapacidad:** NO
Fecha de hechos: 20/08/2026 **Hora de hechos:** 12:30 **Fecha de percato:** 20/08/2026 **Hora de percato:** 12:30
Lugar de los hechos: ESTADO: VERACRUZ , MUNICIPIO: GUTIÉRREZ ZAMORA
Carpeta de investigación PZR/FIM/FEADPD/082/2026

DATOS

Características físicas:	complexion: delgada, cara: ovalado, color de la piel: moreno, cabello: castaño claro largo liso, ojos: cafés medianos, nariz: recta, boca: grande, labios: delgados, estatura: 160 cm, peso: 60kg
Señas particulares:	varios lunares en el pecho de aproximadamente 1 cm;
Prendas de vestir:	SIN DATO
Autoridades Competentes:	FISCALÍA GENERAL DEL ESTADO DE VERACRUZ DE IGNACIO DE LA LLAVE.

La información que se visualiza de la persona desaparecida o no localizada, es recibida e integrada por las autoridades de la Federación y de las Entidades Federativas competentes, por lo que cualquier información que se visualice, puede ser con la autoridad de origen.

Si tienes información que ayude a la localización de alguna Persona Desaparecida o No Localizada, comunicate desde México al número telefónico 800 028 7783 o WhatsApp 55 1309 9024 y proporciona toda la información que tengas.

Gobierno de México | Gobernación | CNB Comisión Nacional de Búsqueda

ALERTA NACIONAL



ALERTA NACIONAL

FICHA DE BÚSQUEDA DE PERSONA DESAPARECIDA

LUIS DAVID ESCOBEDO ARREOLA
Folio Único de Identificación
FI26-11AF93B17-49A4-47D4-9289-12C83D47779A

Edad al momento de la desaparición: 14 **Edad Actual:** 14
Lugar de nacimiento: VERACRUZ
Sexo: HOMBRE **Genero:** INDETERMINADO
Nacionalidad: MEXICANA **¿Habla español?:** SI
Idioma o lengua indígena: SIN DATO **Discapacidad:** SI
Fecha de hechos: 22/08/2026 **Hora de hechos:** 09:50 **Fecha de percato:** 22/08/2026 **Hora de percato:** 09:50
Lugar de los hechos: ESTADO: ESTADO DE MEXICO , MUNICIPIO: ECATEPEC DE MORELOS
Carpeta de investigación NUC ECA/FPD/DEC/34/228379/26/08

DATOS	
Características físicas:	complexion: delgada, cara: ovalado, color de la piel: moreno, cabello: castaño oscuro corto liso, ojos: cafés pequeños, nariz: recta, boca: pequeña, labios: delgados, estatura: 170 cm, peso: 68kg
Señas particulares:	NINGUNA
Prendas de vestir:	SIN DATO
Autoridades Competentes:	FISCALÍA GENERAL DE JUSTICIA DEL ESTADO DE MÉXICO.

La información que se visualiza de la persona desaparecida o no localizada, es recibida e integrada por las autoridades de la Federación y de las Entidades Federativas competentes, por lo que cualquier información que se visualice, puede ser con la autoridad de origen.

Si tienes información que ayude a la localización de alguna Persona Desaparecida o No Localizada, comunicate desde México al número telefónico 800 028 7783 o WhatsApp 55 1309 9024 y proporciona toda la información que tengas.

Gobierno de México | Gobernación | CNB Comisión Nacional de Búsqueda

ALERTA NACIONAL



ALERTA NACIONAL

FICHA DE BÚSQUEDA DE PERSONA DESAPARECIDA

LUIS FERNANDO JIMENEZ CERON
Folio Único de Identificación
FI26-1EBF66468-97FB-41A1-B5E3-86AB257644FB

Edad al momento de la desaparición: 41 **Edad Actual:** 41
Lugar de nacimiento: JALISCO
Sexo: HOMBRE **Genero:** MASCULINO
Nacionalidad: MEXICANA **¿Habla español?:** SI
Idioma o lengua indígena: SIN DATO **Discapacidad:** NO
Fecha de hechos: 20/08/2026 **Hora de hechos:** 11:10 **Fecha de percato:** 20/08/2026 **Hora de percato:** 11:10
Lugar de los hechos: ESTADO: MICHOACAN , MUNICIPIO: TINGÜINDÍN
Carpeta de investigación FRZA/35907/2026

DATOS	
Características físicas:	, cara: ovalado, color de la piel: blanco, ojos: cafés medianos, estatura: 168 cm, peso: 80kg
Señas particulares:	tatuaje en brazo izquierdo con la imagen de una cara de un tigre
Prendas de vestir:	chamarra color: cafe, pantalón color: azul
Autoridades Competentes:	FISCALÍA GENERAL DEL ESTADO DE MICHOACÁN.

La información que se visualiza de la persona desaparecida o no localizada, es recibida e integrada por las autoridades de la Federación y de las Entidades Federativas competentes, por lo que cualquier información que se visualice, puede ser con la autoridad de origen.

Si tienes información que ayude a la localización de alguna Persona Desaparecida o No Localizada, comunicate desde México al número telefónico 800 028 7783 o WhatsApp 55 1309 9024 y proporciona toda la información que tengas.

ALERTA NACIONAL



ALERTA NACIONAL

La información que se visualiza de la persona desaparecida o no localizada, es recibida e integrada por las autoridades de la Federación y de las Entidades Federativas competentes, por lo que cualquier información que se visualice, puede ser con la autoridad de origen.

FICHA DE BÚSQUEDA DE PERSONA DESAPARECIDA

MANUEL ANGEL MUÑOZ VIRGILIO
Folio Único de Identificación
FI26-1E9C3FABA-03C5-40C9-BC65-FB6FF7050925

Edad al momento de la desaparición: 29 **Edad Actual:** 29
Lugar de nacimiento: QUINTANA ROO
Sexo: HOMBRE **Genero:** MASCULINO
Nacionalidad: MEXICANA **¿Habla español?:** SI
Idioma o lengua indígena: SIN DATO **Discapacidad:** NO
Fecha de hechos: 18/08/2026 **Hora de hechos:** 19:00 **Fecha de percato:** 18/08/2026 **Hora de percato:** 22:00
Lugar de los hechos: ESTADO: QUINTANA ROO , MUNICIPIO: SOLIDARIDAD
Carpeta de investigación FGE/QROO/SOL/08/7112/2026

DATOS	
Características físicas:	complexion: mediana, color de la piel: moreno, cabello: negro corto ondulado, estatura: 180 cm, peso: 80kg
Señas particulares:	tatuaje en el brazo izquierdo con el nombre de humberto, un hongo pintado de rojo y negro en la muñeca
Prendas de vestir:	SIN DATO
Autoridades Competentes:	FISCALÍA GENERAL DEL ESTADO DE QUINTA ROO.

Si tienes información que ayude a la localización de alguna Persona Desaparecida o No Localizada, comunicate desde México al número telefónico 800 028 7783 o WhatsApp 55 1309 9024 y proporciona toda la información que tengas.

Gobierno de México | Gobernación | CNB Comisión Nacional de Búsqueda

ALERTA NACIONAL



ALERTA NACIONAL

FICHA DE BÚSQUEDA DE PERSONA DESAPARECIDA

MANUEL ANTONIO LOPEZ CRUZ
Folio Único de Identificación
FI26-19F9B413D-7AFF-4C75-B651-E6D550BA42CD

Edad al momento de la desaparición: 33 **Edad Actual:** 33
Lugar de nacimiento: TABASCO
Sexo: HOMBRE **Genero:** MASCULINO
Nacionalidad: MEXICANA **¿Habla español?:** SI
Idioma o lengua indígena: SIN DATO **Discapacidad:** NO
Fecha de hechos: 28/03/2026 **Hora de hechos:** 16:30 **Fecha de percato:** 28/03/2026 **Hora de percato:** 19:30
Lugar de los hechos: ESTADO: QUINTANA ROO , MUNICIPIO: SOLIDARIDAD
Carpeta de investigación FGE/QROO/SOL/08/7152/2026

DATOS

Características físicas:	complexion: mediana, color de la piel: moreno, cabello: negro corto liso, estatura: 170 cm, peso: 70kg
Señas particulares:	tatuaje en el antebrazo derecho con el nombre de allison, tatuaje en el antebrazo izquierdo con el nombre de sofia, en la mano izquierda dice la palabra miedo y tatuaje a la altura del omoplato del lado derecho.
Prendas de vestir:	SIN DATO
Autoridades Competentes:	FISCALÍA GENERAL DEL ESTADO DE QUINTA ROO.

La información que se visualiza de la persona desaparecida o no localizada, es recibida e integrada por las autoridades de la Federación y de las Entidades Federativas competentes, por lo que cualquier información que se visualice, puede ser con la autoridad de origen.

Si tienes información que ayude a la localización de alguna Persona Desaparecida o No Localizada, comunicate desde México al número telefónico 800 028 7783 o WhatsApp 55 1309 9024 y proporciona toda la información que tengas.

Gobierno de México | Gobernación | CNB Comisión Nacional de Búsqueda

ALERTA NACIONAL



ALERTA NACIONAL

FICHA DE BÚSQUEDA DE PERSONA DESAPARECIDA

MARCELO EDUARDO GARCIA CERVANTES
Folio Único de Identificación
FI26-1693BAEC5-EDC0-4909-975A-DEBA48B8CC3D

Edad al momento de la desaparición: 40 **Edad Actual:** 40
Lugar de nacimiento: TAMAULIPAS
Sexo: HOMBRE **Genero:** MASCULINO
Nacionalidad: MEXICANA **¿Habla español?:** SIN DATO
Idioma o lengua indígena: SIN DATO **Discapacidad:** NO
Fecha de hechos: 06/11/2025 **Hora de hechos:** 02:50 **Fecha de percato:** 06/11/2025 **Hora de percato:** 02:50
Lugar de los hechos: ESTADO: TAMAULIPAS , MUNICIPIO: MATAMOROS
Carpeta de investigación FGJT/FEIDDFP/MAT/UE1/00229/2025

DATOS	
Características físicas:	complexion: mediana, cara: ovalado, color de la piel: moreno, cabello: negro corto ondulado, nariz: alomada, boca: mediana, labios: delgados, estatura: 177 cm, peso: 95kg
Señas particulares:	cara de un leon en el brazo derecho, una escalera con dos niños subiendo y en la parte alta unas manos entrelazadas entre nubes en el brazo izquierdo, leyenda garcia con las figuras de estrellas en el ante brazo izquierdo, imagen de un pergamino con los nombre de ,ichel, iker javier, ivan en el antebrazo izquierdo, cargazon con alas de angel y una aureola, con una escritura dentro del mismo en el pecho lado izquierdo, cicatriz en la ceja izquerda, cicatriz de diez centimetros detras del brazo izquierdo, cicatriz de dos centimetros en la muñeca derecha, cicatriz sumida y pequeña en el antebrazo derecho
Prendas de vestir:	pantalón color: azul cielo, playera color: gris, sueter color: negro/gris, tenis color: negro
Autoridades Competentes:	FISCALÍA GENERAL DE JUSTICIA DEL ESTADO DE TAMAULIPAS.

La información que se visualiza de la persona desaparecida o no localizada, es recibida e integrada por las autoridades de la Federación y de las Entidades Federativas competentes, por lo que cualquier información que se visualice, puede ser con la autoridad de origen.

Si tienes información que ayude a la localización de alguna Persona Desaparecida o No Localizada, comunicate desde México al número telefónico 800 028 7783 o WhatsApp 55 1309 9024 y proporciona toda la información que tengas.

Gobierno de México | Gobernación | CNB Comisión Nacional de Búsqueda

ALERTA NACIONAL



ALERTA NACIONAL

FICHA DE BÚSQUEDA DE PERSONA DESAPARECIDA

MARIA SOSA REYES
Folio Único de Identificación
FI26-150D8BE16-99B0-4DC1-806F-B19207F542E1

Edad al momento de la desaparición: 15 **Edad Actual:** 15
Lugar de nacimiento: DURANGO
Sexo: MUJER **Genero:** FEMENINO
Nacionalidad: MEXICANA **¿Habla español?:** SI
Idioma o lengua indígena: SIN DATO **Discapacidad:** NO
Fecha de hechos: 18/08/2026 **Hora de hechos:** 18:00 **Fecha de percato:** 21/08/2026 **Hora de percato:** 14:00
Lugar de los hechos: ESTADO: DURANGO , MUNICIPIO: SANTIAGO PAPASQUIARO
Carpeta de investigación CDI/FGE/R1/DGO/12465/2026

DATOS

Características físicas:	complexion: delgada, cara: ovalado, color de la piel: moreno, cabello: negro largo liso, ojos: cafés medianos, nariz: recta, boca: mediana, labios: gruesos, estatura: 160 cm
Señas particulares:	cicatriz en la espalda debido a un golpe
Prendas de vestir:	blusa, pantiblusa, bluson color: rojo, botas color: negro, pantalón color: azul
Autoridades Competentes:	FISCALÍA GENERAL DEL ESTADO DE DURANGO.

La información que se visualiza de la persona desaparecida o no localizada, es recibida e integrada por las autoridades de la Federación y de las Entidades Federativas competentes, por lo que cualquier información que se visualice, puede ser con la autoridad de origen.

Si tienes información que ayude a la localización de alguna Persona Desaparecida o No Localizada, comunicate desde México al número telefónico 800 028 7783 o WhatsApp 55 1309 9024 y proporciona toda la información que tengas.

Gobierno de México | Gobernación | CNB Comisión Nacional de Búsqueda

ALERTA NACIONAL



ALERTA NACIONAL

La información que se visualiza de la persona desaparecida o no localizada, es recibida e integrada por las autoridades de la Federación y de las Entidades Federativas competentes, por lo que cualquier información que se visualice, puede ser con la autoridad de origen.

FICHA DE BÚSQUEDA DE PERSONA DESAPARECIDA

MARIO EDUARDO VARGAS MARTINEZ
Folio Único de Identificación
FI26-11A3F593F-4A6E-4519-B347-5EC9DB4A10BD

Edad al momento de la desaparición: 48 **Edad Actual:** 48
Lugar de nacimiento: MICHOACAN
Sexo: HOMBRE **Genero:** MASCULINO
Nacionalidad: MEXICANA **¿Habla español?:** SI
Idioma o lengua indígena: SIN DATO **Discapacidad:** NO
Fecha de hechos: 15/08/2026 **Hora de hechos:** 01:22 **Fecha de percato:** 15/08/2026 **Hora de percato:** 04:30
Lugar de los hechos: ESTADO: MICHOACAN , MUNICIPIO: PURUÁNDIRO
Carpeta de investigación FRPL/35906/2026

DATOS

Características físicas:	complexion: robusta, cara: redondo, color de la piel: moreno, cabello: entrecano corto ondulado, ojos: cafés grandes, nariz: recta, boca: grande, labios: delgados, estatura: 178 cm, peso: 95kg
Señas particulares:	lunar en la mejilla izquierda de color negro de aproximadamente un centimetro, lunar debajo de la ceja izquierda color negro de aproximadamente cinco milimetros, lunar en la nariz del lado izquierdo de color negro de aproximadamente cinco milimetros, lunar a un costado del ojo izquierdo de aproximadamente cinco milimetros
Prendas de vestir:	SIN DATO
Autoridades Competentes:	FISCALÍA GENERAL DEL ESTADO DE MICHOACÁN.

Si tienes información que ayude a la localización de alguna Persona Desaparecida o No Localizada, comunicate desde México al número telefónico 800 028 7783 o WhatsApp 55 1309 9024 y proporciona toda la información que tengas.

Gobierno de México | Gobernación | CNB Comisión Nacional de Búsqueda

ALERTA NACIONAL



ALERTA NACIONAL

FICHA DE BÚSQUEDA DE PERSONA DESAPARECIDA

MIGUEL HERNANDEZ CASTAÑEDA
Folio Único de Identificación
FI26-132C9F0FC-D505-47C1-945B-A255A0A2F132

Edad al momento de la desaparición: 53 **Edad Actual:** 53
Lugar de nacimiento: GUANAJUATO
Sexo: HOMBRE **Genero:** MASCULINO
Nacionalidad: MEXICANA **¿Habla español?:** SI
Idioma o lengua indígena: SIN DATO **Discapacidad:** NO
Fecha de hechos: 13/08/2026 **Hora de hechos:** 18:30 **Fecha de percato:** 13/08/2026 **Hora de percato:** 18:30
Lugar de los hechos: ESTADO: ESTADO DE MEXICO , MUNICIPIO: NAUCALPAN DE JUÁREZ
Carpeta de investigación TLA/FPD/EDN/60/220491/26/08

DATOS

Características físicas:	complexion: delgada, cara: ovalado, color de la piel: moreno, cabello: cano corto crespo, ojos: cafés pequeños, nariz: recta, boca: mediana, labios: delgados, estatura: 150 cm, peso: 48kg
Señas particulares:	ciactriz en la espalda parte media de aproximadamente 5 cm
Prendas de vestir:	playera color: gris
Autoridades Competentes:	FISCALÍA GENERAL DE JUSTICIA DEL ESTADO DE MÉXICO.

La información que se visualiza de la persona desaparecida o no localizada, es recibida e integrada por las autoridades de la Federación y de las Entidades Federativas competentes, por lo que cualquier información que se visualice, puede ser con la autoridad de origen.

Si tienes información que ayude a la localización de alguna Persona Desaparecida o No Localizada, comunicate desde México al número telefónico 800 028 7783 o WhatsApp 55 1309 9024 y proporciona toda la información que tengas.

Gobierno de México | Gobernación | CNB Comisión Nacional de Búsqueda

ALERTA NACIONAL



ALERTA NACIONAL

FICHA DE BÚSQUEDA DE PERSONA DESAPARECIDA

NOE SANDOVAL BALLEZA
Folio Único de Identificación
FI26-129FFB670-0FFA-4EAA-BFC5-AC473AF86EBE

Edad al momento de la desaparición: 34 **Edad Actual:** 38
Lugar de nacimiento: TAMAULIPAS
Sexo: HOMBRE **Genero:** MASCULINO
Nacionalidad: MEXICANA **¿Habla español?:** SI
Idioma o lengua indígena: SIN DATO **Discapacidad:** NO
Fecha de hechos: 05/02/2023 **Hora de hechos:** 00:00 **Fecha de percato:** 05/02/2023 **Hora de percato:** 00:00
Lugar de los hechos: ESTADO: TAMAULIPAS , MUNICIPIO: TAMPICO
Carpeta de investigación 28/38/073/00055/2023

DATOS

Características físicas:	complexion: mediana, cara: ovalado, color de la piel: trigueño, cabello: negro corto liso, ojos: cafés medianos, nariz: recta, boca: mediana, labios: medianos, estatura: 155 cm, peso: 60kg
Señas particulares:	lunar en el pie, tatuaje en el pecho con la leyenda sandoval, tatuaje en el pecho de dos estrellas, tatuaje en el brazo derecho de corona de espinas, tatuaje en el antebrazo derecho de la imagen de san juditas tadeo, tatuaje en el antebrazo derecho de una imagen de rosario, tatuaje en la mano izquierda con la leyenda noe, tatuaje en la mano izquierda con la imagen de un balon
Prendas de vestir:	playera color: blanco, shorts color: beige, zapatos
Autoridades Competentes:	FISCALÍA GENERAL DE JUSTICIA DEL ESTADO DE TAMAULIPAS.

La información que se visualiza de la persona desaparecida o no localizada, es recibida e integrada por las autoridades de la Federación y de las Entidades Federativas competentes, por lo que cualquier información que se visualice, puede ser con la autoridad de origen.

Si tienes información que ayude a la localización de alguna Persona Desaparecida o No Localizada, comunicate desde México al número telefónico 800 028 7783 o WhatsApp 55 1309 9024 y proporciona toda la información que tengas.

Gobierno de México | Gobernación | CNB Comisión Nacional de Búsqueda

ALERTA NACIONAL



ALERTA NACIONAL

La información que se visualiza de la persona desaparecida o no localizada, es recibida e integrada por las autoridades de la Federación y de las Entidades Federativas competentes, por lo que cualquier información que se visualice, puede ser con la autoridad de origen.

FICHA DE BÚSQUEDA DE PERSONA DESAPARECIDA

OSCAR MANUEL BERRELLEZA RIVERA
Folio Único de Identificación
FI26-19C866AA4-29C5-46D0-AA2B-B8D992FA0BE5

Edad al momento de la desaparición: 45 **Edad Actual:** 45
Lugar de nacimiento: SINALOA
Sexo: HOMBRE **Genero:** MASCULINO
Nacionalidad: MEXICANA **¿Habla español?:** SIN DATO
Idioma o lengua indígena: SIN DATO **Discapacidad:** NO
Fecha de hechos: 28/07/2026 **Hora de hechos:** 17:00 **Fecha de percato:** 28/07/2026 **Hora de percato:** 17:00
Lugar de los hechos: ESTADO: SINALOA , MUNICIPIO: CULIACÁN
Carpeta de investigación CLN/FEDFP/008941/2026/CI

DATOS

Características físicas:	complexion: robusta, cara: ovalado, color de la piel: trigueño, ojos: cafés pequeños, nariz: achatada, boca: pequeña, labios: delgados, estatura: 180 cm, peso: 90kg
Señas particulares:	uno grande en la espalda con la leyenda berrelleza y otro chico con el nombre de yessica o yesenia.
Prendas de vestir:	SIN DATO
Autoridades Competentes:	FISCALÍA GENERAL DEL ESTADO DE SINALOA.

Si tienes información que ayude a la localización de alguna Persona Desaparecida o No Localizada, comunicate desde México al número telefónico 800 028 7783 o WhatsApp 55 1309 9024 y proporciona toda la información que tengas.

ALERTA NACIONAL



ALERTA NACIONAL

FICHA DE BÚSQUEDA DE PERSONA DESAPARECIDA

ROBERTO LEIJA ORTEGA
Folio Único de Identificación
FI26-1E9096699-447B-4435-ACEB-E19F8E80E0C3

Edad al momento de la desaparición: 44 **Edad Actual:** 46
Lugar de nacimiento: TAMAULIPAS
Sexo: HOMBRE **Genero:** MASCULINO
Nacionalidad: MEXICANA **¿Habla español?:** SI
Idioma o lengua indígena: SIN DATO **Discapacidad:** NO
Fecha de hechos: 11/11/2024 **Hora de hechos:** 00:00 **Fecha de percato:** 11/11/2024 **Hora de percato:** 00:00
Lugar de los hechos: ESTADO: TAMAULIPAS , MUNICIPIO: MATAMOROS
Carpeta de investigación FGJT/FEIDDFP/MAT/UE1/00069/2025

DATOS	
Características físicas:	complexion: robusta, cara: redondo, color de la piel: moreno, cabello: entrecano largo liso, ojos: cafés grandes, nariz: alomada, boca: grande, labios: gruesos, estatura: 158 cm, peso: 90kg
Señas particulares:	en el lado derecho con la leyenda de leija, en el pecho de lado izquierdo con la leyenda belen y junior
Prendas de vestir:	SIN DATO
Autoridades Competentes:	FISCALÍA GENERAL DE JUSTICIA DEL ESTADO DE TAMAULIPAS.

La información que se visualiza de la persona desaparecida o no localizada, es recibida e integrada por las autoridades de la Federación y de las Entidades Federativas competentes, por lo que cualquier información que se visualice, puede ser con la autoridad de origen.

Si tienes información que ayude a la localización de alguna Persona Desaparecida o No Localizada, comunicate desde México al número telefónico 800 028 7783 o WhatsApp 55 1309 9024 y proporciona toda la información que tengas.

Gobierno de México | Gobernación | CNB Comisión Nacional de Búsqueda

ALERTA NACIONAL



ALERTA NACIONAL

FICHA DE BÚSQUEDA DE PERSONA DESAPARECIDA

SEBASTIAN GALVEZ PASTRANA
Folio Único de Identificación
FI26-1C7BBF69B-D465-4DDA-9A0D-6284E3588C4E

Edad al momento de la desaparición: 20 **Edad Actual:** 20
Lugar de nacimiento: GUERRERO
Sexo: HOMBRE **Genero:** MASCULINO
Nacionalidad: MEXICANA **¿Habla español?:** SI
Idioma o lengua indígena: SIN DATO **Discapacidad:** NO
Fecha de hechos: 16/08/2026 **Hora de hechos:** 22:30 **Fecha de percato:** 17/08/2026 **Hora de percato:** 04:20
Lugar de los hechos: ESTADO: MORELOS , MUNICIPIO: TOTOLAPAN
Carpeta de investigación FEDFP-CT/93/2026

DATOS	
Características físicas:	complexion: delgada, cara: ovalado, color de la piel: blanco, cabello: castaño oscuro mediano liso, ojos: cafés medianos, nariz: desv. izquierda, boca: mediana, labios: gruesos, estatura: 150 cm, peso: 50kg
Señas particulares:	tatuaje de santa muerte en antebrazo derecho y debajo de la santa muerte 777
Prendas de vestir:	SIN DATO
Autoridades Competentes:	FISCALÍA GENERAL DEL ESTADO DE MORELOS.

La información que se visualiza de la persona desaparecida o no localizada, es recibida e integrada por las autoridades de la Federación y de las Entidades Federativas competentes, por lo que cualquier información que se visualice, puede ser con la autoridad de origen.

Si tienes información que ayude a la localización de alguna Persona Desaparecida o No Localizada, comunicate desde México al número telefónico 800 028 7783 o WhatsApp 55 1309 9024 y proporciona toda la información que tengas.

Gobierno de México | Gobernación | CNB Comisión Nacional de Búsqueda

ALERTA NACIONAL



FICHA DE BÚSQUEDA DE PERSONA DESAPARECIDA

VICTOR MANUEL URBINA VALDESPINO
Folio Único de Identificación
FI26-1A5C35F5E-AB68-48C7-AB8B-57836BC73A6E

Edad al momento de la desaparición: 42 **Edad Actual:** 42
Lugar de nacimiento: CIUDAD DE MEXICO
Sexo: HOMBRE **Genero:** FEMENINO
Nacionalidad: MEXICANA **¿Habla español?:** SI
Idioma o lengua indígena: SIN DATO **Discapacidad:** NO
Fecha de hechos: 20/08/2026 **Hora de hechos:** 20:30 **Fecha de percato:** 20/08/2026 **Hora de percato:** 20:30
Lugar de los hechos: ESTADO: MICHOACAN , MUNICIPIO: MORELIA
Carpeta de investigación FEPD/36043/2026

DATOS	
Características físicas:	complexion: mediana, cara: ovalado, color de la piel: blanco, cabello: negro corto liso, ojos: cafés grandes, estatura: 176 cm, peso: 80kg
Señas particulares:	cicatriz quirurgica en la base del cranaeo
Prendas de vestir:	SIN DATO
Autoridades Competentes:	FISCALÍA GENERAL DEL ESTADO DE MICHOACÁN.

ALERTA NACIONAL

La información que se visualiza de la persona desaparecida o no localizada, es recibida e integrada por las autoridades de la Federación y de las Entidades Federativas competentes, por lo que cualquier información que se visualice, puede ser con la autoridad de origen.

Si tienes información que ayude a la localización de alguna Persona Desaparecida o No Localizada, comunicate desde México al número telefónico 800 028 7783 o WhatsApp 55 1309 9024 y proporciona toda la información que tengas.

Gobierno de México | Gobernación | CNB Comisión Nacional de Búsqueda

ALERTA NACIONAL



ALERTA NACIONAL

FICHA DE BÚSQUEDA DE PERSONA DESAPARECIDA

ADRIAN FACIO MACIAS
Folio Único de Identificación
FI26-129492761-9D24-4D7F-9B30-62318D36F536

Edad al momento de la desaparición: 16 **Edad Actual:** 21
Lugar de nacimiento: JALISCO
Sexo: HOMBRE **Genero:** MASCULINO
Nacionalidad: MEXICANA **¿Habla español?:** SI
Idioma o lengua indígena: SIN DATO **Discapacidad:** NO
Fecha de hechos: 18/05/2022 **Hora de hechos:** 19:30 **Fecha de percato:** 18/05/2022 **Hora de percato:** 19:30
Lugar de los hechos: ESTADO: JALISCO , MUNICIPIO: LAGOS DE MORENO
Carpeta de investigación 37220/2022

DATOS

Características físicas:	complexion: delgada, color de la piel: moreno, cabello: negro corto liso, ojos: cafés medianos, boca: grande, labios: gruesos, estatura: 165 cm, peso: 50kg
Señas particulares:	perforacion en el lobulo derecho por piercing
Prendas de vestir:	pantalón, sudadera color: verde, tenis color: blanco
Autoridades Competentes:	FISCALÍA GENERAL DEL ESTADO DE JALISCO.

La información que se visualiza de la persona desaparecida o no localizada, es recibida e integrada por las autoridades de la Federación y de las Entidades Federativas competentes, por lo que cualquier información que se visualice, puede ser con la autoridad de origen.

Si tienes información que ayude a la localización de alguna Persona Desaparecida o No Localizada, comunicate desde México al número telefónico 800 028 7783 o WhatsApp 55 1309 9024 y proporciona toda la información que tengas.

Gobierno de México | Gobernación | CNB Comisión Nacional de Búsqueda

ALERTA NACIONAL

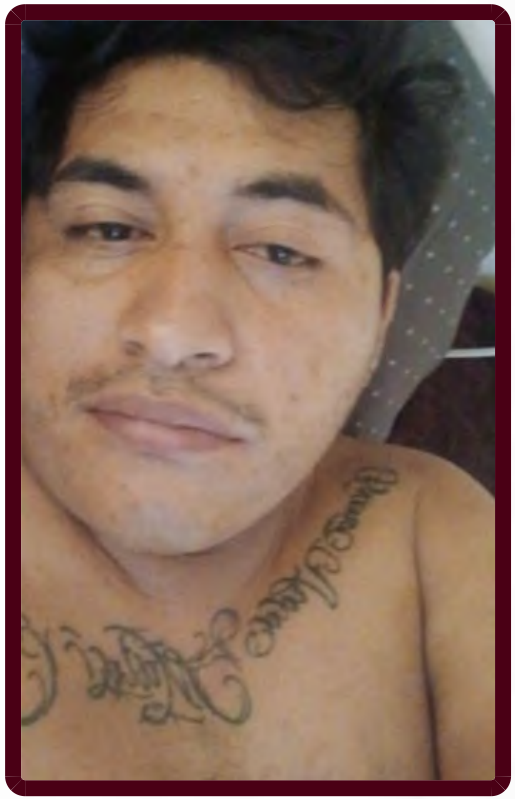

ALERTA NACIONAL

FICHA DE BÚSQUEDA DE PERSONA DESAPARECIDA

BRAYAN REYES ESCAMILLA
Folio Único de Identificación
FI26-16A1C392E-C912-44E5-9F44-BF1608DDF0CE

Edad al momento de la desaparición: 33 **Edad Actual:** 33
Lugar de nacimiento: ESTADO DE MEXICO
Sexo: HOMBRE **Genero:** MASCULINO
Nacionalidad: MEXICANA **¿Habla español?:** SI
Idioma o lengua indígena: CASTELLANO **Discapacidad:** NO
Fecha de hechos: 14/08/2026 **Hora de hechos:** 16:40 **Fecha de percato:** 14/08/2026 **Hora de percato:** 19:21
Lugar de los hechos: ESTADO: QUINTANA ROO , MUNICIPIO: BENITO JUÁREZ
Carpeta de investigación FGE/QROO/CAN/UAPD/08/364/2026

DATOS	
Características físicas:	complexion: robusta, cara: ovalado, color de la piel: moreno, cabello: negro corto ondulado, ojos: cafés medianos, boca: pequeña, labios: medianos, estatura: 168 cm, peso: 87kg
Señas particulares:	cicatriz diagonal de 3cm aproximadamente en la ceja izquierda, cicatriz horizontal de 15 cm aproximadamente en el ante brazo derecho., cicatriz de 10 cm en la parte exterior del brazo derecho, lunar en el centro del pecho, tatuaje en costilla derecha una santa muerte con letras ,y tatuaje en forma de rosa, tatuaje de hombro a hombro en forma de u con una frase, tatuaje de la mano izquierda una carita feliz, espalda tatuaje en forma de lobo de 15 cm aproximadamente.
Prendas de vestir:	tenis color: negro/rojo
Autoridades Competentes:	FISCALÍA GENERAL DEL ESTADO DE QUINTA ROO.

La información que se visualiza de la persona desaparecida o no localizada, es recibida e integrada por las autoridades de la Federación y de las Entidades Federativas competentes, por lo que cualquier información que se visualice, puede ser con la autoridad de origen.

Si tienes información que ayude a la localización de alguna Persona Desaparecida o No Localizada, comunicate desde México al número telefónico 800 028 7783 o WhatsApp 55 1309 9024 y proporciona toda la información que tengas.

Gobierno de México | Gobernación | CNB Comisión Nacional de Búsqueda

ALERTA NACIONAL

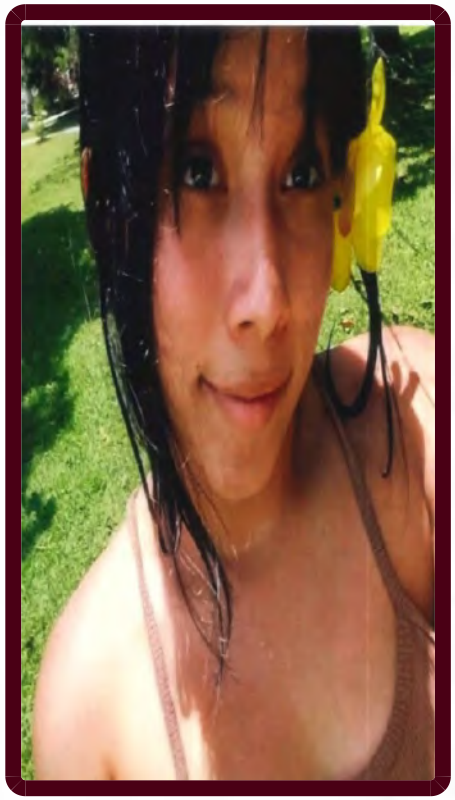

ALERTA NACIONAL

FICHA DE BÚSQUEDA DE PERSONA DESAPARECIDA

BRITANI YARETZI DZIB AGUILAR
Folio Único de Identificación
FI26-1D4FDCA84-59A0-42ED-A75C-A54ABC64005C

Edad al momento de la desaparición: 15 **Edad Actual:** 15
Lugar de nacimiento: QUINTANA ROO
Sexo: MUJER **Genero:** FEMENINO
Nacionalidad: MEXICANA **¿Habla español?:** SI
Idioma o lengua indígena: SIN DATO **Discapacidad:** NO
Fecha de hechos: 19/08/2026 **Hora de hechos:** 22:00 **Fecha de percato:** 20/08/2026 **Hora de percato:** 03:00
Lugar de los hechos: ESTADO: QUINTANA ROO , MUNICIPIO: BENITO JUÁREZ
Carpeta de investigación FGE/QROO/CAN/UAPD/08/358/2026

DATOS

Características físicas:	complexion: delgada, cara: redondo, color de la piel: moreno, cabello: negro largo liso, ojos: cafés medianos, nariz: recta, boca: mediana, labios: delgados, estatura: 152 cm, peso: 50kg
Señas particulares:	NINGUNA
Prendas de vestir:	SIN DATO
Autoridades Competentes:	FISCALÍA GENERAL DEL ESTADO DE QUINTA ROO.

La información que se visualiza de la persona desaparecida o no localizada, es recibida e integrada por las autoridades de la Federación y de las Entidades Federativas competentes, por lo que cualquier información que se visualice, puede ser con la autoridad de origen.

Si tienes información que ayude a la localización de alguna Persona Desaparecida o No Localizada, comunicate desde México al número telefónico 800 028 7783 o WhatsApp 55 1309 9024 y proporciona toda la información que tengas.

Gobierno de México | Gobernación | CNB Comisión Nacional de Búsqueda

ALERTA NACIONAL



FICHA DE BÚSQUEDA DE PERSONA DESAPARECIDA

CESAR EDUARDO BUENROSTRO LINO
Folio Único de Identificación
FI26-1CC992FDC-59B1-4131-83F1-03D1E930C315

Edad al momento de la desaparición: 26 **Edad Actual:** 32
Lugar de nacimiento: JALISCO
Sexo: HOMBRE **Genero:** MASCULINO
Nacionalidad: MEXICANA **¿Habla español?:** SI
Idioma o lengua indígena: SIN DATO **Discapacidad:** NO
Fecha de hechos: 08/02/2020 **Hora de hechos:** 15:30 **Fecha de percato:** 08/02/2020 **Hora de percato:** 15:30
Lugar de los hechos: ESTADO: JALISCO , MUNICIPIO: OCOTLÁN
Carpeta de investigación 46806/2026

DATOS	
Características físicas:	complexion: delgada, color de la piel: trigueño, cabello: negro corto liso, ojos: miel medianos, nariz: recta, boca: mediana, labios: medianos, estatura: 157 cm, peso: 58kg
Señas particulares:	cicatriz pequeña en una de sus orejas, se desconoce cual exactamente, tatuaje de la imagen de un colibri en el hombro izquierdo, se desconoce el color
Prendas de vestir:	SIN DATO
Autoridades Competentes:	FISCALÍA GENERAL DEL ESTADO DE JALISCO.

ALERTA NACIONAL

La información que se visualiza de la persona desaparecida o no localizada, es recibida e integrada por las autoridades de la Federación y de las Entidades Federativas competentes, por lo que cualquier información que se visualice, puede ser con la autoridad de origen.

Si tienes información que ayude a la localización de alguna Persona Desaparecida o No Localizada, comunicate desde México al número telefónico 800 028 7783 o WhatsApp 55 1309 9024 y proporciona toda la información que tengas.

ALERTA NACIONAL

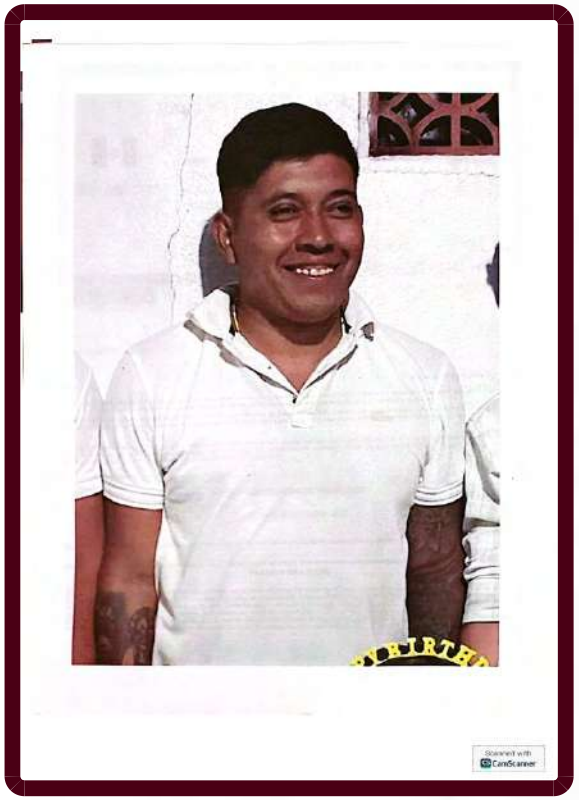

ALERTA NACIONAL

La información que se visualiza de la persona desaparecida o no localizada, es recibida e integrada por las autoridades de la Federación y de las Entidades Federativas competentes, por lo que cualquier información que se visualice, puede ser con la autoridad de origen.

FICHA DE BÚSQUEDA DE PERSONA DESAPARECIDA

EDWIN OMAR LOPEZ QUIRINO
Folio Único de Identificación
FI26-1AC9132DC-A6C6-46FB-9818-1C369DC7927D

Edad al momento de la desaparición: 26 **Edad Actual:** 26
Lugar de nacimiento: GUERRERO
Sexo: HOMBRE **Genero:** MASCULINO
Nacionalidad: MEXICANA **¿Habla español?:** SI
Idioma o lengua indígena: SIN DATO **Discapacidad:** NO
Fecha de hechos: 11/05/2026 **Hora de hechos:** 16:30 **Fecha de percato:** 11/05/2026 **Hora de percato:** 16:30
Lugar de los hechos: ESTADO: GUERRERO , MUNICIPIO: IGUALA DE LA INDEPENDENCIA
Carpeta de investigación 12022510400175190826

DATOS	
Características físicas:	complexion: robusta, cara: ovalado, color de la piel: moreno, cabello: negro corto liso, ojos: cafés medianos, nariz: achatada, boca: mediana, labios: delgados, estatura: 170 cm, peso: 95kg
Señas particulares:	cicatriz en la ceja derecha
Prendas de vestir:	SIN DATO
Autoridades Competentes:	FISCALÍA GENERAL DEL ESTADO DE GUERRERO.

Si tienes información que ayude a la localización de alguna Persona Desaparecida o No Localizada, comunicate desde México al número telefónico 800 028 7783 o WhatsApp 55 1309 9024 y proporciona toda la información que tengas.

ALERTA NACIONAL



FICHA DE BÚSQUEDA DE PERSONA DESAPARECIDA

ERIKA ISLAS ALDANA
Folio Único de Identificación
FI26-1D46EADA6-1307-420D-9936-812857ABCA5C

Edad al momento de la desaparición: 36 **Edad Actual:** 36
Lugar de nacimiento: HIDALGO
Sexo: MUJER **Genero:** FEMENINO
Nacionalidad: MEXICANA **¿Habla español?:** SI
Idioma o lengua indígena: SIN DATO **Discapacidad:** NO
Fecha de hechos: 15/05/2026 **Hora de hechos:** 15:15 **Fecha de percato:** 19/08/2026 **Hora de percato:** 16:28
Lugar de los hechos: ESTADO: HIDALGO , MUNICIPIO: PACHUCA DE SOTO
Carpeta de investigación 12-2026-10581

DATOS	
Características físicas:	complexion: delgada, cara: ovalado, color de la piel: moreno, cabello: castaño claro largo liso, ojos: cafés grandes, nariz: recta, boca: mediana, labios: medianos, estatura: 160 cm, peso: 55kg
Señas particulares:	tatuajes se localizan en espalda alta y con forma de una rosa con enredaderas; en costillar izquierdo una rosa roja; en antebrazo derecho con la leyenda keep me wild 1995, en un tobillo sin poder especificar cul de los dos una imagen de la santa muerte
Prendas de vestir:	SIN DATO
Autoridades Competentes:	PROCURADURÍA GENERAL DE JUSTICIA DEL ESTADO DE HIDALGO.

ALERTA NACIONAL

La información que se visualiza de la persona desaparecida o no localizada, es recibida e integrada por las autoridades de la Federación y de las Entidades Federativas competentes, por lo que cualquier información que se visualice, puede ser con la autoridad de origen.

Si tienes información que ayude a la localización de alguna Persona Desaparecida o No Localizada, comunicate desde México al número telefónico 800 028 7783 o WhatsApp 55 1309 9024 y proporciona toda la información que tengas.

Gobierno de México | Gobernación | CNB Comisión Nacional de Búsqueda

ALERTA NACIONAL



ALERTA NACIONAL

FICHA DE BÚSQUEDA DE PERSONA DESAPARECIDA

FATIMA ALDANA GIL
Folio Único de Identificación
FI26-162666785-D3B1-4390-A04E-B17C8246751E

Edad al momento de la desaparición: 35 **Edad Actual:** 35
Lugar de nacimiento: ESTADO DE MEXICO
Sexo: MUJER **Genero:** FEMENINO
Nacionalidad: MEXICANA **¿Habla español?:** SI
Idioma o lengua indígena: CASTELLANO **Discapacidad:** NO
Fecha de hechos: 15/08/2026 **Hora de hechos:** 08:43 **Fecha de percato:** 15/08/2026 **Hora de percato:** 19:11
Lugar de los hechos: ESTADO: QUINTANA ROO , MUNICIPIO: BENITO JUÁREZ
Carpeta de investigación FGE/QROO/CAN/UAPD/08/9694/2026

DATOS

Características físicas:	complexion: mediana, cara: ovalado, color de la piel: blanco, cabello: rojizo mediano ondulado, ojos: cafés medianos, nariz: recta, boca: mediana, labios: delgados, estatura: 160 cm, peso: 70kg
Señas particulares:	tatuaje en el antebrazo derecho con la figura de un lirio y un girasol, tatuajes pequeños de manos entre lazadas,manzana y mascara.
Prendas de vestir:	camisa color: cafe, shorts color: azul
Autoridades Competentes:	FISCALÍA GENERAL DEL ESTADO DE QUINTA ROO.

La información que se visualiza de la persona desaparecida o no localizada, es recibida e integrada por las autoridades de la Federación y de las Entidades Federativas competentes, por lo que cualquier información que se visualice, puede ser con la autoridad de origen.

Si tienes información que ayude a la localización de alguna Persona Desaparecida o No Localizada, comunicate desde México al número telefónico 800 028 7783 o WhatsApp 55 1309 9024 y proporciona toda la información que tengas.

Gobierno de México | Gobernación | CNB Comisión Nacional de Búsqueda

ALERTA NACIONAL



FICHA DE BÚSQUEDA DE PERSONA DESAPARECIDA

FRANCISCO JAVIER ALBA
Folio Único de Identificación
FI26-17D890713-161E-4696-A2D1-99B9765FF544

Edad al momento de la desaparición: 17 **Edad Actual:** 24
Lugar de nacimiento: NACIONALIDAD EXTRANJERA
Sexo: HOMBRE **Genero:** MASCULINO
Nacionalidad: MEXICANA **¿Habla español?:** SI
Idioma o lengua indígena: SIN DATO **Discapacidad:** NO
Fecha de hechos: 14/05/2019 **Hora de hechos:** 00:30 **Fecha de percato:** 14/05/2019 **Hora de percato:** 00:30
Lugar de los hechos: ESTADO: JALISCO , MUNICIPIO: ENCARNACIÓN DE DÍAZ
Carpeta de investigación 50173/2019

DATOS	
Características físicas:	complexion: delgada, color de la piel: blanco, cabello: castaño oscuro corto liso, nariz: achatada, boca: pequeña, labios: gruesos, estatura: 185 cm, peso: 75kg
Señas particulares:	4 lunares en la mejilla derecha en forma de diamante, tra braquets, 4 lunares en la mejilla derecha en forma de diamante, tra braquets, cuatro lunares en la mejilla derecha pequeños
Prendas de vestir:	botas color: cafe, camisa color: azul, azul cielo, pantalón color: azul, ropa interior
Autoridades Competentes:	FISCALÍA GENERAL DEL ESTADO DE JALISCO.

ALERTA NACIONAL

La información que se visualiza de la persona desaparecida o no localizada, es recibida e integrada por las autoridades de la Federación y de las Entidades Federativas competentes, por lo que cualquier información que se visualice, puede ser con la autoridad de origen.

Si tienes información que ayude a la localización de alguna Persona Desaparecida o No Localizada, comunicate desde México al número telefónico 800 028 7783 o WhatsApp 55 1309 9024 y proporciona toda la información que tengas.

Gobierno de México | Gobernación | CNB Comisión Nacional de Búsqueda

ALERTA NACIONAL



ALERTA NACIONAL

La información que se visualiza de la persona desaparecida o no localizada, es recibida e integrada por las autoridades de la Federación y de las Entidades Federativas competentes, por lo que cualquier información que se visualice, puede ser con la autoridad de origen.

FICHA DE BÚSQUEDA DE PERSONA DESAPARECIDA

FRANCISCO TINOCO RODRIGUEZ
Folio Único de Identificación
FI26-177EB1602-F74A-4D38-AF6C-E3E4BFC8BE30

Edad al momento de la desaparición: 16 **Edad Actual:** 20
Lugar de nacimiento: CIUDAD DE MEXICO
Sexo: HOMBRE **Genero:** MASCULINO
Nacionalidad: MEXICANA **¿Habla español?:** SI
Idioma o lengua indígena: CASTELLANO **Discapacidad:** NO
Fecha de hechos: 21/12/2021 **Hora de hechos:** 10:00 **Fecha de percato:** 21/12/2021 **Hora de percato:** 18:00
Lugar de los hechos: ESTADO: CIUDAD DE MEXICO , MUNICIPIO: ÁLVARO OBREGÓN
Carpeta de investigación CI-FDMDFDBP/D/2S/D/005/10-2022

DATOS

Características físicas:	complexion: delgada, cara: ovalado, color de la piel: moreno, cabello: castaño oscuro corto liso, ojos: cafés pequeños, nariz: alomada, boca: grande, labios: gruesos, estatura: 160 cm, peso: 56kg
Señas particulares:	cuando se rie se le hacen hoyuelos
Prendas de vestir:	chamarra color: rojo, pants color: negro, playera color: verde, tenis color: negro
Autoridades Competentes:	FISCALÍA GENERAL DE JUSTICIA DE LA CIUDAD DE MÉXICO.

Si tienes información que ayude a la localización de alguna Persona Desaparecida o No Localizada, comunicate desde México al número telefónico 800 028 7783 o WhatsApp 55 1309 9024 y proporciona toda la información que tengas.

Gobierno de México | Gobernación | CNB Comisión Nacional de Búsqueda

ALERTA NACIONAL

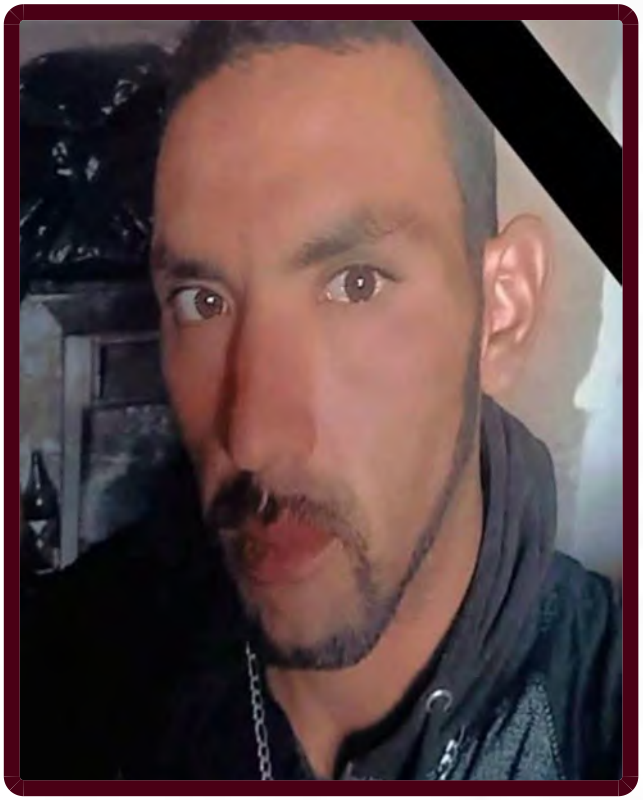

ALERTA NACIONAL

FICHA DE BÚSQUEDA DE PERSONA DESAPARECIDA

JOSE PEDRO JUAREZ ZAVALA
Folio Único de Identificación
FI26-16E7575DB-EEFB-46AA-855E-78AA36B70DC0

Edad al momento de la desaparición: 28 **Edad Actual:** 28
Lugar de nacimiento: DURANGO
Sexo: HOMBRE **Genero:** MASCULINO
Nacionalidad: MEXICANA **¿Habla español?:** SI
Idioma o lengua indígena: SIN DATO **Discapacidad:** NO
Fecha de hechos: 22/07/2026 **Hora de hechos:** 18:00 **Fecha de percato:** 22/07/2026 **Hora de percato:** 18:00
Lugar de los hechos: ESTADO: CHIHUAHUA , MUNICIPIO: HIDALGO DEL PARRAL
Carpeta de investigación CDI/FGE/R1/DGO/11880/26

DATOS

Características físicas:	complexion: delgada, cara: ovalado, color de la piel: moreno, cabello: negro corto liso, ojos: cafés grandes, nariz: recta, boca: mediana, labios: medianos, estatura: 170 cm, peso: 75kg
Señas particulares:	cicatriz en medio de labio superior
Prendas de vestir:	SIN DATO
Autoridades Competentes:	FISCALÍA GENERAL DEL ESTADO DE DURANGO.

La información que se visualiza de la persona desaparecida o no localizada, es recibida e integrada por las autoridades de la Federación y de las Entidades Federativas competentes, por lo que cualquier información que se visualice, puede ser con la autoridad de origen.

Si tienes información que ayude a la localización de alguna Persona Desaparecida o No Localizada, comunicate desde México al número telefónico 800 028 7783 o WhatsApp 55 1309 9024 y proporciona toda la información que tengas.

Gobierno de México | Gobernación | CNB Comisión Nacional de Búsqueda

ALERTA NACIONAL

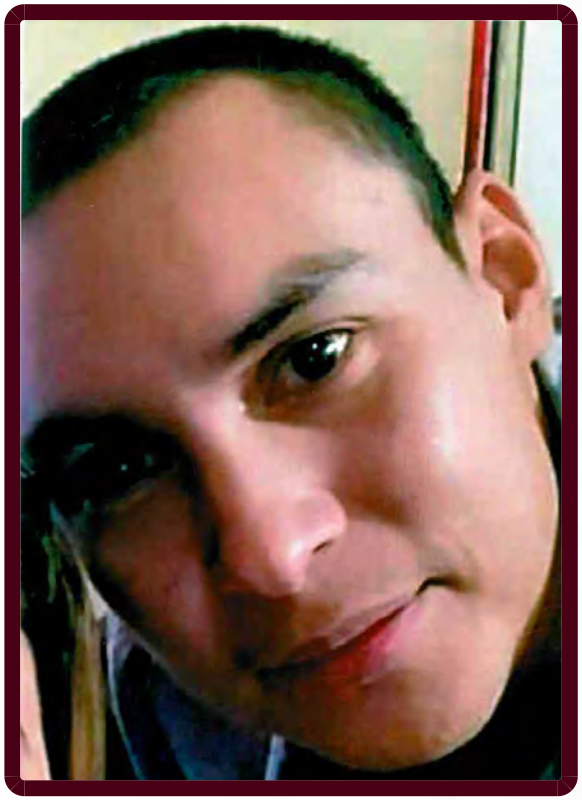

ALERTA NACIONAL

FICHA DE BÚSQUEDA DE PERSONA DESAPARECIDA

JULIO CESAR SEPULVEDA GARDUÑO
Folio Único de Identificación
FI26-187B592BD-5658-4F47-8D6C-AABB0606152E

Edad al momento de la desaparición: 28 **Edad Actual:** 34
Lugar de nacimiento: TAMAULIPAS
Sexo: HOMBRE **Genero:** MASCULINO
Nacionalidad: MEXICANA **¿Habla español?:** SI
Idioma o lengua indígena: SIN DATO **Discapacidad:** NO
Fecha de hechos: 30/12/2019 **Hora de hechos:** 00:00 **Fecha de percato:** 30/12/2019 **Hora de percato:** 00:00
Lugar de los hechos: ESTADO: TAMAULIPAS , MUNICIPIO: MATAMOROS
Carpeta de investigación 28/22/075/00048/2020

DATOS	
Características físicas:	complexion: robusta, cara: ovalado, color de la piel: blanco, cabello: negro corto liso, ojos: cafés grandes, nariz: achatada, boca: mediana, labios: delgados, estatura: 170 cm, peso: 68kg
Señas particulares:	tatuaje en el cuello de lado izquierdo con la leyenda jaquelin, tatuaje en medio del cuello una cruz, tatuaje en el brazo izquierdo el nombre de maria
Prendas de vestir:	pantalón color: azul, sueter color: verde, tenis color: blanco
Autoridades Competentes:	FISCALÍA GENERAL DE JUSTICIA DEL ESTADO DE TAMAULIPAS.

La información que se visualiza de la persona desaparecida o no localizada, es recibida e integrada por las autoridades de la Federación y de las Entidades Federativas competentes, por lo que cualquier información que se visualice, puede ser con la autoridad de origen.

Si tienes información que ayude a la localización de alguna Persona Desaparecida o No Localizada, comunicate desde México al número telefónico 800 028 7783 o WhatsApp 55 1309 9024 y proporciona toda la información que tengas.

Gobierno de México | Gobernación | CNB Comisión Nacional de Búsqueda

ALERTA NACIONAL



ALERTA NACIONAL

FICHA DE BÚSQUEDA DE PERSONA DESAPARECIDA

LUIS ANTONIO AVILA SALIGAN
Folio Único de Identificación
FI26-112FE1CBA-96C8-439F-BC1A-BFECB860C829

Edad al momento de la desaparición: 26 **Edad Actual:** 26
Lugar de nacimiento: GUERRERO
Sexo: HOMBRE **Genero:** MASCULINO
Nacionalidad: MEXICANA **¿Habla español?:** SI
Idioma o lengua indígena: SIN DATO **Discapacidad:** NO
Fecha de hechos: 17/08/2026 **Hora de hechos:** 16:00 **Fecha de percato:** 18/08/2026 **Hora de percato:** 10:00
Lugar de los hechos: ESTADO: GUERRERO , MUNICIPIO: MARQUELIA
Carpeta de investigación 12160670100616190826

DATOS	
Características físicas:	complexion: robusta, cara: ovalado, color de la piel: moreno, cabello: negro corto crespo, ojos: cafés pequeños, nariz: achatada, boca: grande, labios: delgados, estatura: 180 cm
Señas particulares:	cicatriz en el brazo derecho
Prendas de vestir:	SIN DATO
Autoridades Competentes:	FISCALÍA GENERAL DEL ESTADO DE GUERRERO.

La información que se visualiza de la persona desaparecida o no localizada, es recibida e integrada por las autoridades de la Federación y de las Entidades Federativas competentes, por lo que cualquier información que se visualice, puede ser con la autoridad de origen.

Si tienes información que ayude a la localización de alguna Persona Desaparecida o No Localizada, comunicate desde México al número telefónico 800 028 7783 o WhatsApp 55 1309 9024 y proporciona toda la información que tengas.

Gobierno de México | Gobernación | CNB Comisión Nacional de Búsqueda

ALERTA NACIONAL



ALERTA NACIONAL

FICHA DE BÚSQUEDA DE PERSONA DESAPARECIDA

LUIS GUILLERMO GUERRA MENDOZA
Folio Único de Identificación
FI26-182B7EED9-5865-482E-AB0B-78D594A3FC67

Edad al momento de la desaparición: 35 **Edad Actual:** 36
Lugar de nacimiento: JALISCO
Sexo: HOMBRE **Genero:** MASCULINO
Nacionalidad: MEXICANA **¿Habla español?:** SI
Idioma o lengua indígena: SIN DATO **Discapacidad:** NO
Fecha de hechos: 13/04/2025 **Hora de hechos:** 16:00 **Fecha de percato:** 13/04/2025 **Hora de percato:** 16:00
Lugar de los hechos: ESTADO: JALISCO , MUNICIPIO: LAGOS DE MORENO
Carpeta de investigación 29868/2025

DATOS

Características físicas:	complexion: robusta, cara: ovalado, color de la piel: trigueño, cabello: cano corto liso, ojos: miel pequeños, boca: mediana, labios: gruesos, estatura: 178 cm, peso: 82kg
Señas particulares:	cicatriz en la ceja izquierda, cicatriz en el labio, en en el pecho del lado izquierdo un tatuaje de una lengua, en el brazo izquierdo un tatuaje con los nombres de juan carlos, emili sofia, guillermo alexis, maria luisa, en el antebrazo izquierdo un tatuaje de un calendario azteca y un rosario, en la espalda un tatuaje ignorando que diga, en el brazo derecho un tatuaje de una mariposa y una mano con simbolos, en el brazo izquierdo un tatuaje de una corona de rey, en el hombro derecho un tatuaje en tinta roja/negro ignorando datos
Prendas de vestir:	SIN DATO
Autoridades Competentes:	FISCALÍA GENERAL DEL ESTADO DE JALISCO.

La información que se visualiza de la persona desaparecida o no localizada, es recibida e integrada por las autoridades de la Federación y de las Entidades Federativas competentes, por lo que cualquier información que se visualice, puede ser con la autoridad de origen.

Si tienes información que ayude a la localización de alguna Persona Desaparecida o No Localizada, comunicate desde México al número telefónico 800 028 7783 o WhatsApp 55 1309 9024 y proporciona toda la información que tengas.

Gobierno de México | Gobernación | CNB Comisión Nacional de Búsqueda

ALERTA NACIONAL



FICHA DE BÚSQUEDA DE PERSONA DESAPARECIDA

MARCO ANTONIO HERMOSILLO MARTINEZ
Folio Único de Identificación
FI26-1375237B4-7253-4136-BD0F-914DF13A9ACF

Edad al momento de la desaparición: 41 **Edad Actual:** 45
Lugar de nacimiento: JALISCO
Sexo: HOMBRE **Genero:** MASCULINO
Nacionalidad: MEXICANA **¿Habla español?:** SI
Idioma o lengua indígena: SIN DATO **Discapacidad:** NO
Fecha de hechos: 17/12/2022 **Hora de hechos:** 22:30 **Fecha de percato:** 17/12/2022 **Hora de percato:** 22:30
Lugar de los hechos: ESTADO: JALISCO , MUNICIPIO: SAN JUAN DE LOS LAGOS
Carpeta de investigación 39276/2022

DATOS	
Características físicas:	complexion: robusta, cara: redondo, color de la piel: blanco, cabello: entrecano corto liso, ojos: cafés medianos, nariz: achatada, boca: grande, labios: gruesos, estatura: 170 cm, peso: 90kg
Señas particulares:	lunar color caf a un lado de la nariz del lado derecho, cicatriz de aproximadamente 3 cm debajo de la barbilla
Prendas de vestir:	pantalón color: azul marino, playera color: azul cielo, tenis color: negro/blanco
Autoridades Competentes:	FISCALÍA GENERAL DEL ESTADO DE JALISCO.

ALERTA NACIONAL

La información que se visualiza de la persona desaparecida o no localizada, es recibida e integrada por las autoridades de la Federación y de las Entidades Federativas competentes, por lo que cualquier información que se visualice, puede ser con la autoridad de origen.

Si tienes información que ayude a la localización de alguna Persona Desaparecida o No Localizada, comunicate desde México al número telefónico 800 028 7783 o WhatsApp 55 1309 9024 y proporciona toda la información que tengas.

Gobierno de México | Gobernación | CNB Comisión Nacional de Búsqueda

ALERTA NACIONAL



FICHA DE BÚSQUEDA DE PERSONA DESAPARECIDA

MARCOS GONZALEZ GARCIA
Folio Único de Identificación
FI26-17BC8415B-BDE7-4D1C-AAC6-BE558F7B0ADC

Edad al momento de la desaparición: 36 **Edad Actual:** 42
Lugar de nacimiento: CIUDAD DE MEXICO
Sexo: HOMBRE **Genero:** MASCULINO
Nacionalidad: MEXICANA **¿Habla español?:** SI
Idioma o lengua indígena: CASTELLANO **Discapacidad:** NO
Fecha de hechos: 20/09/2020 **Hora de hechos:** 22:50 **Fecha de percato:** 20/09/2020 **Hora de percato:** 23:00
Lugar de los hechos: ESTADO: CIUDAD DE MEXICO , MUNICIPIO: ÁLVARO OBREGÓN
Carpeta de investigación CI-FDMDFDBP/C/UI-2 C/D/00009/09-2021

DATOS

Características físicas:	complexion: robusta, cara: cuadrado, color de la piel: moreno, cabello: negro corto liso, ojos: cafés grandes, nariz: recta, boca: grande, labios: medianos, estatura: 177 cm, peso: 120kg
Señas particulares:	cicatriz en forma de u en brazo derecho, cicatriz queloide en mano derecha, cicatriz queloide en la frente del lado derecho, tatuaje con la leyenda muchelle dayana for ever y una corona de aporximadamente 16 cm, tatuaje de un bufon en la pantorilla derecha, mancha hipercromica en el bajo vientre, cicatriz en forma de u en brazo derecho, cicatriz queloide en mano derecha, cicatriz queloide en la frente del lado derecho, tatuaje con la leyenda muchelle dayana for ever y una corona de aporximadamente 16 cm, tatuaje de un bufon en la pantorilla derecha, mancha hipercromica en el bajo vientre
Prendas de vestir:	calcetin color: negro/beige, camisa color: blanco, chamarra color: azul rey, pantalón color: negro, zapatos color: cafe
Autoridades Competentes:	FISCALÍA GENERAL DE JUSTICIA DE LA CIUDAD DE MÉXICO.

ALERTA NACIONAL

La información que se visualiza de la persona desaparecida o no localizada, es recibida e integrada por las autoridades de la Federación y de las Entidades Federativas competentes, por lo que cualquier información que se visualice, puede ser con la autoridad de origen.

Si tienes información que ayude a la localización de alguna Persona Desaparecida o No Localizada, comunicate desde México al número telefónico 800 028 7783 o WhatsApp 55 1309 9024 y proporciona toda la información que tengas.

Gobierno de México | Gobernación | CNB Comisión Nacional de Búsqueda

ALERTA NACIONAL



FICHA DE BÚSQUEDA DE PERSONA DESAPARECIDA

MARTIN VIVEROS LOPEZ
Folio Único de Identificación
FI26-16CF4E276-D728-4810-85AC-B67458F4AE87

Edad al momento de la desaparición: 30 **Edad Actual:** 37
Lugar de nacimiento: JALISCO
Sexo: HOMBRE **Genero:** MASCULINO
Nacionalidad: MEXICANA **¿Habla español?:** SI
Idioma o lengua indígena: SIN DATO **Discapacidad:** NO
Fecha de hechos: 26/12/2018 **Hora de hechos:** 03:00 **Fecha de percato:** 26/12/2018 **Hora de percato:** 03:00
Lugar de los hechos: ESTADO: JALISCO , MUNICIPIO: TONALÁ
Carpeta de investigación 10092/2019

DATOS

Características físicas:	complexion: delgada, cara: ovalado, color de la piel: blanco, ojos: cafés medianos, nariz: achatada, boca: mediana, labios: gruesos, estatura: 170 cm, peso: 75kg
Señas particulares:	tatuaje en el bicep izquiero con el nombre de patricia
Prendas de vestir:	chamarra color: negro, pantalón, playera color: blanco, tenis
Autoridades Competentes:	FISCALÍA GENERAL DEL ESTADO DE JALISCO.

ALERTA NACIONAL

La información que se visualiza de la persona desaparecida o no localizada, es recibida e integrada por las autoridades de la Federación y de las Entidades Federativas competentes, por lo que cualquier información que se visualice, puede ser con la autoridad de origen.

Si tienes información que ayude a la localización de alguna Persona Desaparecida o No Localizada, comunicate desde México al número telefónico 800 028 7783 o WhatsApp 55 1309 9024 y proporciona toda la información que tengas.

Gobierno de México | Gobernación | CNB Comisión Nacional de Búsqueda

ALERTA NACIONAL

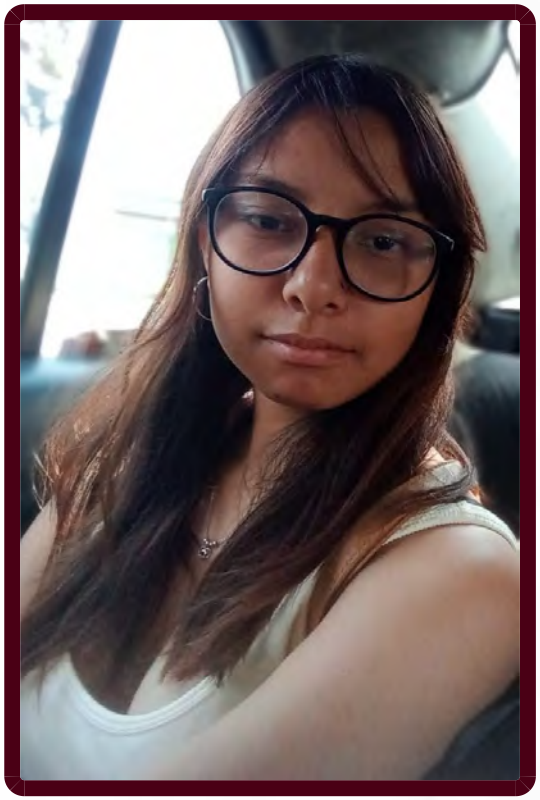

ALERTA NACIONAL

FICHA DE BÚSQUEDA DE PERSONA DESAPARECIDA

NAOMI SAYURI CASTELAN MEJIA
Folio Único de Identificación
FI26-19899DA5B-E470-40EA-93C1-D60FA68AC241

Edad al momento de la desaparición: 16 **Edad Actual:** 16
Lugar de nacimiento: CIUDAD DE MEXICO
Sexo: MUJER **Genero:** FEMENINO
Nacionalidad: MEXICANA **¿Habla español?:** SI
Idioma o lengua indígena: SIN DATO **Discapacidad:** NO
Fecha de hechos: 19/08/2026 **Hora de hechos:** 06:00 **Fecha de percato:** 20/08/2026 **Hora de percato:** 06:00
Lugar de los hechos: ESTADO: CIUDAD DE MEXICO , MUNICIPIO: GUSTAVO A. MADERO
Carpeta de investigación CI-E-FDMDFDBP/C/UI-1 C/D/02148/08-2026

DATOS	
Características físicas:	complexion: delgada, cara: ovalado, color de la piel: moreno, cabello: negro largo liso, ojos: cafés medianos, nariz: achatada, boca: mediana, labios: delgados, estatura: 155 cm, peso: 50kg
Señas particulares:	lunar tipo mancha cafe claro en el abdomen del lado derecho
Prendas de vestir:	SIN DATO
Autoridades Competentes:	FISCALÍA GENERAL DE JUSTICIA DE LA CIUDAD DE MÉXICO.

La información que se visualiza de la persona desaparecida o no localizada, es recibida e integrada por las autoridades de la Federación y de las Entidades Federativas competentes, por lo que cualquier información que se visualice, puede ser con la autoridad de origen.

Si tienes información que ayude a la localización de alguna Persona Desaparecida o No Localizada, comunicate desde México al número telefónico 800 028 7783 o WhatsApp 55 1309 9024 y proporciona toda la información que tengas.

Gobierno de México | Gobernación | CNB Comisión Nacional de Búsqueda

ALERTA NACIONAL



ALERTA NACIONAL

La información que se visualiza de la persona desaparecida o no localizada, es recibida e integrada por las autoridades de la Federación y de las Entidades Federativas competentes, por lo que cualquier información que se visualice, puede ser con la autoridad de origen.

FICHA DE BÚSQUEDA DE PERSONA DESAPARECIDA

NATALIA GARCIA AGUILAR
Folio Único de Identificación
FI26-1F44CCADF-1F9E-4568-B6FA-1C1783893E02

Edad al momento de la desaparición: 24 **Edad Actual:** 24
Lugar de nacimiento: MICHOACAN
Sexo: MUJER **Genero:** FEMENINO
Nacionalidad: MEXICANA **¿Habla español?:** SI
Idioma o lengua indígena: SIN DATO **Discapacidad:** NO
Fecha de hechos: 05/07/2026 **Hora de hechos:** 20:00 **Fecha de percato:** 08/07/2026 **Hora de percato:** 00:00
Lugar de los hechos: ESTADO: MICHOACAN , MUNICIPIO: LÁZARO CÁRDENAS
Carpeta de investigación FRLC/32416/2026

DATOS	
Características físicas:	complexion: delgada, cara: cuadrado, color de la piel: moreno, cabello: negro largo liso, ojos: cafés pequeños, nariz: recta, boca: pequeña, labios: delgados, estatura: 160 cm, peso: 50kg
Señas particulares:	cicatriz en la ceja izquierda, tatuaje en el muslo de la pierna derecha con la figura de un atrapa sueños y una calavera, tatuaje en la espalda con la figura de un atrapa sueños, tatuaje en el gluteo izquierdo con la figura de una boca sacando la lengua
Prendas de vestir:	tenis color: blanco, vestido color: gris
Autoridades Competentes:	FISCALÍA GENERAL DEL ESTADO DE MICHOACÁN.

Si tienes información que ayude a la localización de alguna Persona Desaparecida o No Localizada, comunicate desde México al número telefónico 800 028 7783 o WhatsApp 55 1309 9024 y proporciona toda la información que tengas.

Gobierno de México | Gobernación | CNB Comisión Nacional de Búsqueda

ALERTA NACIONAL



FICHA DE BÚSQUEDA DE PERSONA DESAPARECIDA

OSCAR EDUARDO RIVERA LEON
Folio Único de Identificación
FI26-18FEC495F-3CA5-41E0-975E-FDE32A50349B

Edad al momento de la desaparición: 19 **Edad Actual:** 19
Lugar de nacimiento: JALISCO
Sexo: HOMBRE **Genero:** MASCULINO
Nacionalidad: MEXICANA **¿Habla español?:** SI
Idioma o lengua indígena: SIN DATO **Discapacidad:** NO
Fecha de hechos: 13/08/2026 **Hora de hechos:** 18:30 **Fecha de percato:** 13/08/2026 **Hora de percato:** 18:30
Lugar de los hechos: ESTADO: MICHOACAN , MUNICIPIO: JACONA
Carpeta de investigación FRZA/34953/2026

DATOS	
Características físicas:	complexion: robusta, cara: ovalado, color de la piel: blanco, cabello: castaño oscuro largo liso, ojos: verdes medianos, estatura: 165 cm, peso: 70kg
Señas particulares:	tatuaje en el cuello con la figura de una cruz
Prendas de vestir:	SIN DATO
Autoridades Competentes:	FISCALÍA GENERAL DEL ESTADO DE MICHOACÁN.

ALERTA NACIONAL

La información que se visualiza de la persona desaparecida o no localizada, es recibida e integrada por las autoridades de la Federación y de las Entidades Federativas competentes, por lo que cualquier información que se visualice, puede ser con la autoridad de origen.

Si tienes información que ayude a la localización de alguna Persona Desaparecida o No Localizada, comunicate desde México al número telefónico 800 028 7783 o WhatsApp 55 1309 9024 y proporciona toda la información que tengas.

Gobierno de México | Gobernación | CNB Comisión Nacional de Búsqueda

ALERTA NACIONAL

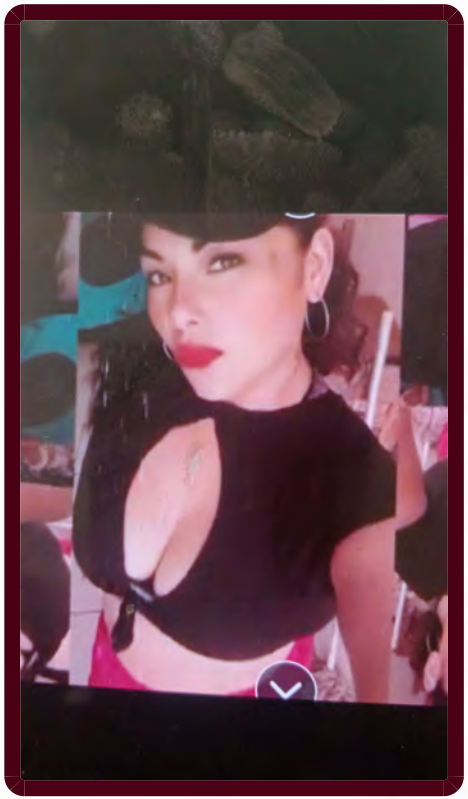

ALERTA NACIONAL

FICHA DE BÚSQUEDA DE PERSONA DESAPARECIDA

PAULINA REYES PAREDES
Folio Único de Identificación
FI26-1BB76AF4A-D22D-4FB0-A298-7B7E336E46B6

Edad al momento de la desaparición: 28 **Edad Actual:** 28
Lugar de nacimiento: TABASCO
Sexo: MUJER **Genero:** FEMENINO
Nacionalidad: MEXICANA **¿Habla español?:** SI
Idioma o lengua indígena: SIN DATO **Discapacidad:** NO
Fecha de hechos: 14/08/2026 **Hora de hechos:** 21:00 **Fecha de percato:** 15/08/2026 **Hora de percato:** 20:00
Lugar de los hechos: ESTADO: QUINTANA ROO , MUNICIPIO: SOLIDARIDAD
Carpeta de investigación FGE/QROO/SOL/08/6968/2026

DATOS	
Características físicas:	complexion: delgada, color de la piel: blanco, estatura: 162 cm, peso: 85kg
Señas particulares:	tatuaje detras de la oreja derecha de una serpiente de colores y tatuaje en ambos brazos
Prendas de vestir:	SIN DATO
Autoridades Competentes:	FISCALÍA GENERAL DEL ESTADO DE QUINTA ROO.

La información que se visualiza de la persona desaparecida o no localizada, es recibida e integrada por las autoridades de la Federación y de las Entidades Federativas competentes, por lo que cualquier información que se visualice, puede ser con la autoridad de origen.

Si tienes información que ayude a la localización de alguna Persona Desaparecida o No Localizada, comunicate desde México al número telefónico 800 028 7783 o WhatsApp 55 1309 9024 y proporciona toda la información que tengas.

Gobierno de México | Gobernación | CNB Comisión Nacional de Búsqueda

ALERTA NACIONAL



ALERTA NACIONAL

FICHA DE BÚSQUEDA DE PERSONA DESAPARECIDA

PLACIDA MARTINEZ CASTAÑEDA
Folio Único de Identificación
FI26-1E8AB1633-1654-4154-A659-FEDDDB87D203

Edad al momento de la desaparición: 80 **Edad Actual:** 81
Lugar de nacimiento: OAXACA
Sexo: MUJER **Genero:** FEMENINO
Nacionalidad: MEXICANA **¿Habla español?:** SI
Idioma o lengua indígena: CASTELLANO **Discapacidad:** NO
Fecha de hechos: 20/10/2024 **Hora de hechos:** 12:50 **Fecha de percato:** 20/10/2024 **Hora de percato:** 13:00
Lugar de los hechos: ESTADO: CIUDAD DE MEXICO , MUNICIPIO: TLALPAN
Carpeta de investigación CI-E-FITLP/UAT-TLP-1/UI-1S/D/0007/10-2024

DATOS

Características físicas:	complexion: delgada, cara: redondo, color de la piel: moreno, cabello: castaño oscuro mediano lanoso, ojos: cafés medianos, nariz: desv. derecha, boca: pequeña, labios: delgados, estatura: 140 cm, peso: 50kg
Señas particulares:	mancha en mejilla derecha
Prendas de vestir:	sueter color: blanco
Autoridades Competentes:	FISCALÍA GENERAL DE JUSTICIA DE LA CIUDAD DE MÉXICO.

La información que se visualiza de la persona desaparecida o no localizada, es recibida e integrada por las autoridades de la Federación y de las Entidades Federativas competentes, por lo que cualquier información que se visualice, puede ser con la autoridad de origen.

Si tienes información que ayude a la localización de alguna Persona Desaparecida o No Localizada, comunicate desde México al número telefónico 800 028 7783 o WhatsApp 55 1309 9024 y proporciona toda la información que tengas.

Gobierno de México | Gobernación | CNB Comisión Nacional de Búsqueda

ALERTA NACIONAL



ALERTA NACIONAL

FICHA DE BÚSQUEDA DE PERSONA DESAPARECIDA

ROSANA YAMILETH ANGELES SANCHEZ
Folio Único de Identificación
FI26-1D4DF4862-BB96-4517-96B1-D88B250EDD24

Edad al momento de la desaparición: 15 **Edad Actual:** 15
Lugar de nacimiento: CIUDAD DE MEXICO
Sexo: MUJER **Genero:** FEMENINO
Nacionalidad: MEXICANA **¿Habla español?:** SI
Idioma o lengua indígena: SIN DATO **Discapacidad:** NO
Fecha de hechos: 18/08/2026 **Hora de hechos:** 12:00 **Fecha de percato:** 18/08/2026 **Hora de percato:** 12:00
Lugar de los hechos: ESTADO: CIUDAD DE MEXICO , MUNICIPIO: IZTAPALAPA
Carpeta de investigación CI-E-FDMDFDBP/C/UI-2 C/D/02155/08-2026

DATOS

Características físicas:	complexion: robusta, cara: ovalado, color de la piel: moreno, cabello: castaño oscuro largo liso, ojos: cafés pequeños, nariz: achatada, boca: pequeña, labios: medianos, estatura: 146 cm, peso: 70kg
Señas particulares:	cicatriz de cirugia por labio leporino, dedo indicie pequeño de nacimiento
Prendas de vestir:	SIN DATO
Autoridades Competentes:	FISCALÍA GENERAL DE JUSTICIA DE LA CIUDAD DE MÉXICO.

La información que se visualiza de la persona desaparecida o no localizada, es recibida e integrada por las autoridades de la Federación y de las Entidades Federativas competentes, por lo que cualquier información que se visualice, puede ser con la autoridad de origen.

Si tienes información que ayude a la localización de alguna Persona Desaparecida o No Localizada, comunicate desde México al número telefónico 800 028 7783 o WhatsApp 55 1309 9024 y proporciona toda la información que tengas.

Gobierno de México | Gobernación | CNB Comisión Nacional de Búsqueda

ALERTA NACIONAL



ALERTA NACIONAL

FICHA DE BÚSQUEDA DE PERSONA DESAPARECIDA

SILVESTRE COLLASO CERVANTES
Folio Único de Identificación
FI26-1F8BD60DC-D78C-41BA-BB0D-028535C22246

Edad al momento de la desaparición: 41 **Edad Actual:** 41
Lugar de nacimiento: TAMAULIPAS
Sexo: HOMBRE **Genero:** FEMENINO
Nacionalidad: MEXICANA **¿Habla español?:** SI
Idioma o lengua indígena: SIN DATO **Discapacidad:** NO
Fecha de hechos: 18/08/2026 **Hora de hechos:** 13:00 **Fecha de percato:** 18/08/2026 **Hora de percato:** 13:00
Lugar de los hechos: ESTADO: TAMAULIPAS , MUNICIPIO: EL MANTE
Carpeta de investigación FGJT/FEIDDFP/VIC/UE1/00183/2026

DATOS

Características físicas:	complexion: delgada, cara: rectangular, color de la piel: trigueño, cabello: negro corto ondulado, ojos: cafés pequeños, nariz: recta, boca: mediana, labios: gruesos, estatura: 170 cm, peso: 58kg
Señas particulares:	tatuaje con forma de arbol y una tumba a la altura del antebrazo derecho, tatuaje de una estrella en el pecho, tatuaje con el nombre de zahira en la espalda alta, tatuaje de una caricatura en el abdomen, tatuaje en el pie izquierdo de la santa muerte
Prendas de vestir:	shorts color: cafe, zapatos color: cafe
Autoridades Competentes:	FISCALÍA GENERAL DE JUSTICIA DEL ESTADO DE TAMAULIPAS.

La información que se visualiza de la persona desaparecida o no localizada, es recibida e integrada por las autoridades de la Federación y de las Entidades Federativas competentes, por lo que cualquier información que se visualice, puede ser con la autoridad de origen.

Si tienes información que ayude a la localización de alguna Persona Desaparecida o No Localizada, comunicate desde México al número telefónico 800 028 7783 o WhatsApp 55 1309 9024 y proporciona toda la información que tengas.

Gobierno de México | Gobernación | CNB Comisión Nacional de Búsqueda

ALERTA NACIONAL



FICHA DE BÚSQUEDA DE PERSONA DESAPARECIDA

VICENTE GUTIERREZ
Folio Único de Identificación
FI26-1418A33DA-1275-46D1-9230-741BF5CCC17E

Edad al momento de la desaparición: 52 **Edad Actual:** 52
Lugar de nacimiento: NACIONALIDAD EXTRANJERA
Sexo: HOMBRE **Genero:** MASCULINO
Nacionalidad: MEXICANA **¿Habla español?:** SI
Idioma o lengua indígena: SIN DATO **Discapacidad:** NO
Fecha de hechos: 14/08/2026 **Hora de hechos:** 19:40 **Fecha de percato:** 14/08/2026 **Hora de percato:** 19:40
Lugar de los hechos: ESTADO: MICHOACAN , MUNICIPIO: COENEO
Carpeta de investigación FRZA/35505/2026

DATOS	
Características físicas:	complexion: robusta, cara: redondo, color de la piel: moreno, cabello: negro corto liso, ojos: azules grandes, boca: grande, labios: medianos, estatura: 160 cm, peso: 140kg
Señas particulares:	cicatriz localizada en el hombro derecho
Prendas de vestir:	SIN DATO
Autoridades Competentes:	FISCALÍA GENERAL DEL ESTADO DE MICHOACÁN.

ALERTA NACIONAL

La información que se visualiza de la persona desaparecida o no localizada, es recibida e integrada por las autoridades de la Federación y de las Entidades Federativas competentes, por lo que cualquier información que se visualice, puede ser con la autoridad de origen.

Si tienes información que ayude a la localización de alguna Persona Desaparecida o No Localizada, comunicate desde México al número telefónico 800 028 7783 o WhatsApp 55 1309 9024 y proporciona toda la información que tengas.

Gobierno de México | Gobernación | CNB Comisión Nacional de Búsqueda

ALERTA NACIONAL

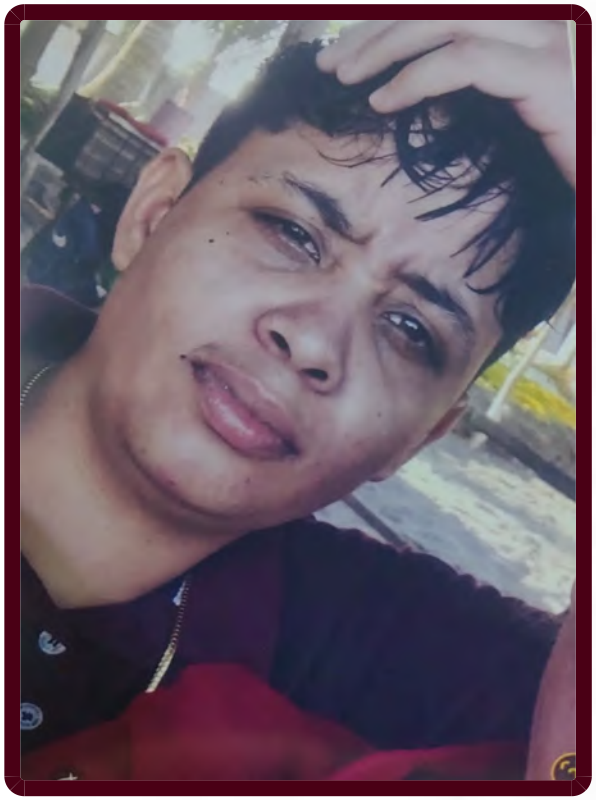

ALERTA NACIONAL

FICHA DE BÚSQUEDA DE PERSONA DESAPARECIDA

AMERICA LOREN CISNEROS IBAÑEZ
Folio Único de Identificación
FI26-1D5B7B8D6-64E9-46FE-86BA-3A9C0BE65287

Edad al momento de la desaparición: 23 **Edad Actual:** 23
Lugar de nacimiento: PUEBLA
Sexo: MUJER **Genero:** FEMENINO
Nacionalidad: MEXICANA **¿Habla español?:** SI
Idioma o lengua indígena: SIN DATO **Discapacidad:** NO
Fecha de hechos: 09/08/2026 **Hora de hechos:** 11:00 **Fecha de percato:** 09/08/2026 **Hora de percato:** 11:00
Lugar de los hechos: ESTADO: TAMAULIPAS , MUNICIPIO: REYNOSA
Carpeta de investigación FGJT/FEIDDFP/REY/UE1/00288/2026

DATOS

Características físicas:	complexion: delgada, cara: ovalado, color de la piel: trigueño, cabello: castaño oscuro corto liso, ojos: miel medianos, nariz: recta, boca: mediana, labios: gruesos, estatura: 156 cm, peso: 66kg
Señas particulares:	cicatriz en la mano izquierda de aprox. 3 cm, tatuaje en el brazo izquierdo tiene el nombre de nataly de aprox. 3 cm, tatuaje en el dedo indice tiene la imagen de una nota musical de aprox. 2 cm,, tatuaje en la pierna izquierda tiene la imagen de un mono animado de aprox. 7 cm, brackets en la parte de arriba, lunar en el ojo derecho color cafe claro de aprox. 1 cm, fractura en ambas piernas
Prendas de vestir:	SIN DATO
Autoridades Competentes:	FISCALÍA GENERAL DE JUSTICIA DEL ESTADO DE TAMAULIPAS.

La información que se visualiza de la persona desaparecida o no localizada, es recibida e integrada por las autoridades de la Federación y de las Entidades Federativas competentes, por lo que cualquier información que se visualice, puede ser con la autoridad de origen.

Si tienes información que ayude a la localización de alguna Persona Desaparecida o No Localizada, comunicate desde México al número telefónico 800 028 7783 o WhatsApp 55 1309 9024 y proporciona toda la información que tengas.

Gobierno de México | Gobernación | CNB Comisión Nacional de Búsqueda

ALERTA NACIONAL

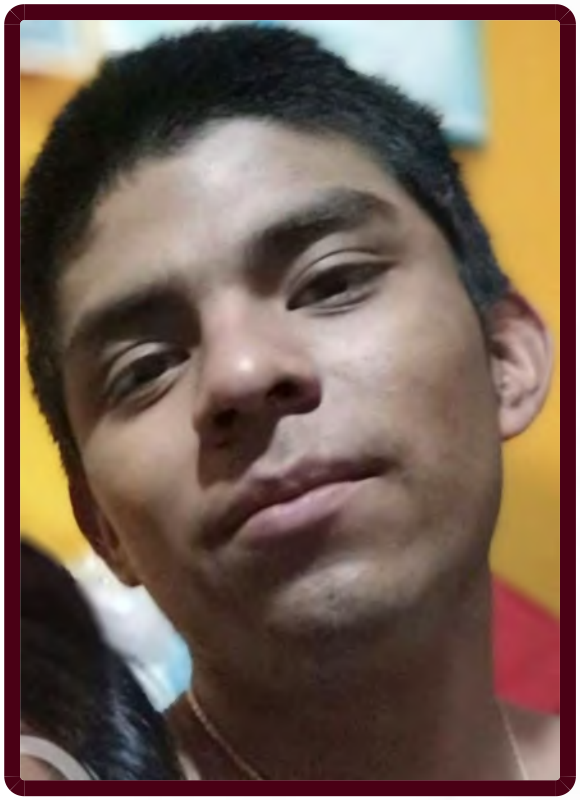

ALERTA NACIONAL

FICHA DE BÚSQUEDA DE PERSONA DESAPARECIDA

ANGEL ANTONIO CAMACHO JUAN JOSE
Folio Único de Identificación
FI26-1B360262D-1686-442B-B839-41F9DC94058F

Edad al momento de la desaparición: 19 **Edad Actual:** 19
Lugar de nacimiento: CIUDAD DE MEXICO
Sexo: HOMBRE **Genero:** MASCULINO
Nacionalidad: MEXICANA **¿Habla español?:** SIN DATO
Idioma o lengua indígena: SIN DATO **Discapacidad:** NO
Fecha de hechos: 18/08/2026 **Hora de hechos:** 18:30 **Fecha de percato:** 18/08/2026 **Hora de percato:** 19:00
Lugar de los hechos: ESTADO: CIUDAD DE MEXICO , MUNICIPIO: TLALPAN
Carpeta de investigación CI-E-FDMDFDBP/C/UI-3 C/D/02138/08-2026

DATOS

Características físicas:	complexion: mediana, cara: ovalado, color de la piel: moreno, cabello: negro corto liso, ojos: cafés pequeños, nariz: achatada, boca: pequeña, labios: delgados, estatura: 175 cm, peso: 60kg
Señas particulares:	NINGUNA
Prendas de vestir:	SIN DATO
Autoridades Competentes:	FISCALÍA GENERAL DE JUSTICIA DE LA CIUDAD DE MÉXICO.

La información que se visualiza de la persona desaparecida o no localizada, es recibida e integrada por las autoridades de la Federación y de las Entidades Federativas competentes, por lo que cualquier información que se visualice, puede ser con la autoridad de origen.

Si tienes información que ayude a la localización de alguna Persona Desaparecida o No Localizada, comunicate desde México al número telefónico 800 028 7783 o WhatsApp 55 1309 9024 y proporciona toda la información que tengas.

Gobierno de México | Gobernación | CNB Comisión Nacional de Búsqueda

ALERTA NACIONAL



FICHA DE BÚSQUEDA DE PERSONA DESAPARECIDA

CYNTHIA FRANCISCO ORDONEZ
Folio Único de Identificación
FI26-10B63C6B9-105A-4897-87AA-7C146A577AEA

Edad al momento de la desaparición: 15 **Edad Actual:** 15
Lugar de nacimiento: CIUDAD DE MEXICO
Sexo: MUJER **Genero:** FEMENINO
Nacionalidad: MEXICANA **¿Habla español?:** SI
Idioma o lengua indígena: CASTELLANO **Discapacidad:** NO
Fecha de hechos: 11/08/2026 **Hora de hechos:** 01:15 **Fecha de percato:** 11/08/2026 **Hora de percato:** 10:00
Lugar de los hechos: ESTADO: CIUDAD DE MEXICO , MUNICIPIO: TLALPAN
Carpeta de investigación CI-E-FDMDFDBP/C/UI-2/02088/08-2026

DATOS

Características físicas:	complexion: mediana, cara: redondo, color de la piel: blanco, ojos: no recuerda no recuerda, nariz: achatada, labios: no recuerda, estatura: 163 cm, peso: 70kg
Señas particulares:	acne en rostro, usa lentes
Prendas de vestir:	pants color: rosa, playera color: beige
Autoridades Competentes:	FISCALÍA GENERAL DE JUSTICIA DE LA CIUDAD DE MÉXICO.

ALERTA NACIONAL

La información que se visualiza de la persona desaparecida o no localizada, es recibida e integrada por las autoridades de la Federación y de las Entidades Federativas competentes, por lo que cualquier información que se visualice, puede ser con la autoridad de origen.

Si tienes información que ayude a la localización de alguna Persona Desaparecida o No Localizada, comunicate desde México al número telefónico 800 028 7783 o WhatsApp 55 1309 9024 y proporciona toda la información que tengas.

Gobierno de México | Gobernación | CNB Comisión Nacional de Búsqueda

ALERTA NACIONAL



FICHA DE BÚSQUEDA DE PERSONA DESAPARECIDA

CYNTHIA MENDOZA GUTIERREZ
Folio Único de Identificación
FI26-17B97A739-5A34-423B-87F0-D18C83870DFE

Edad al momento de la desaparición: 26 **Edad Actual:** 26
Lugar de nacimiento: CIUDAD DE MEXICO
Sexo: MUJER **Genero:** FEMENINO
Nacionalidad: MEXICANA **¿Habla español?:** SI
Idioma o lengua indígena: SIN DATO **Discapacidad:** NO
Fecha de hechos: 31/07/2026 **Hora de hechos:** 18:00 **Fecha de percato:** 31/07/2026 **Hora de percato:** 18:00
Lugar de los hechos: ESTADO: CIUDAD DE MEXICO , MUNICIPIO: TLALPAN
Carpeta de investigación CI-E-FDMDFDBP/C/UI-1 C/D/02144/08-2026

DATOS

Características físicas:	complexion: delgada, cara: redondo, color de la piel: moreno, cabello: tinturado corto liso, ojos: cafés medianos, nariz: achatada, boca: pequeña, labios: gruesos, estatura: 150 cm, peso: 50kg
Señas particulares:	lunar en el cuello del lado izquierdo
Prendas de vestir:	SIN DATO
Autoridades Competentes:	FISCALÍA GENERAL DE JUSTICIA DE LA CIUDAD DE MÉXICO.

ALERTA NACIONAL

La información que se visualiza de la persona desaparecida o no localizada, es recibida e integrada por las autoridades de la Federación y de las Entidades Federativas competentes, por lo que cualquier información que se visualice, puede ser con la autoridad de origen.

Si tienes información que ayude a la localización de alguna Persona Desaparecida o No Localizada, comunicate desde México al número telefónico 800 028 7783 o WhatsApp 55 1309 9024 y proporciona toda la información que tengas.

Gobierno de México | Gobernación | CNB Comisión Nacional de Búsqueda

ALERTA NACIONAL



ALERTA NACIONAL

La información que se visualiza de la persona desaparecida o no localizada, es recibida e integrada por las autoridades de la Federación y de las Entidades Federativas competentes, por lo que cualquier información que se visualice, puede ser con la autoridad de origen.

FICHA DE BÚSQUEDA DE PERSONA DESAPARECIDA

FRANCISCO BARRIGA RODRIGUEZ
Folio Único de Identificación
FI26-1A7A1698A-2A6D-44D9-BEF5-05BD4BA70F35

Edad al momento de la desaparición: 23 **Edad Actual:** 23
Lugar de nacimiento: MICHOACAN
Sexo: HOMBRE **Genero:** MASCULINO
Nacionalidad: MEXICANA **¿Habla español?:** SI
Idioma o lengua indígena: SIN DATO **Discapacidad:** NO
Fecha de hechos: 17/08/2026 **Hora de hechos:** 22:30 **Fecha de percato:** 17/08/2026 **Hora de percato:** 22:30
Lugar de los hechos: ESTADO: MICHOACAN , MUNICIPIO: MORELIA
Carpeta de investigación FEPD/35508/2026

DATOS	
Características físicas:	complexion: robusta, cara: ovalado, color de la piel: blanco, cabello: negro mediano liso, ojos: miel medianos, estatura: 174 cm, peso: 95kg
Señas particulares:	lunar de aproximadamente 3 cm, abultado, con vello, de color cafe obscuro en espalda del lado derecho;
Prendas de vestir:	SIN DATO
Autoridades Competentes:	FISCALÍA GENERAL DEL ESTADO DE MICHOACÁN.

Si tienes información que ayude a la localización de alguna Persona Desaparecida o No Localizada, comunicate desde México al número telefónico 800 028 7783 o WhatsApp 55 1309 9024 y proporciona toda la información que tengas.

Gobierno de México | Gobernación | CNB Comisión Nacional de Búsqueda

ALERTA NACIONAL

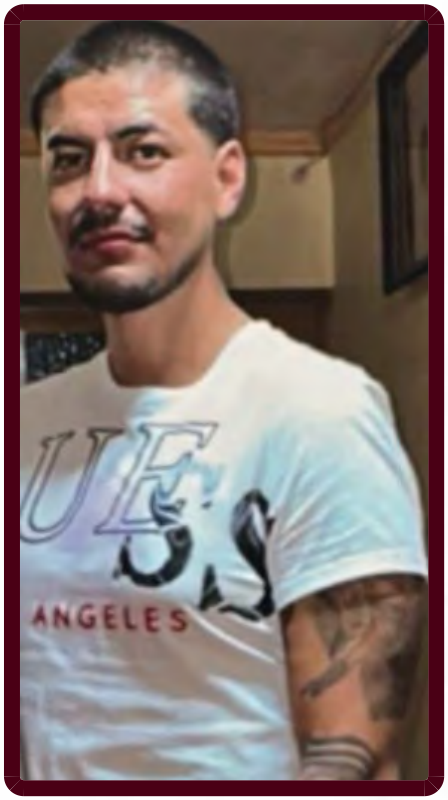

ALERTA NACIONAL

FICHA DE BÚSQUEDA DE PERSONA DESAPARECIDA

GUSTAVO ADRIAN MARTINEZ ROMERO
Folio Único de Identificación
FI26-1CEBDC53D-DC07-4925-86BA-7577CF240A3F

Edad al momento de la desaparición: 27 **Edad Actual:** 27
Lugar de nacimiento: JALISCO
Sexo: HOMBRE **Genero:** MASCULINO
Nacionalidad: MEXICANA **¿Habla español?:** SI
Idioma o lengua indígena: SIN DATO **Discapacidad:** NO
Fecha de hechos: 12/05/2026 **Hora de hechos:** 16:00 **Fecha de percato:** 12/05/2026 **Hora de percato:** 16:00
Lugar de los hechos: ESTADO: JALISCO , MUNICIPIO: ZAPOPAN
Carpeta de investigación 34829/2026

DATOS	
Características físicas:	complexion: mediana, cara: ovalado, color de la piel: moreno, cabello: negro corto liso, ojos: cafés medianos, nariz: recta, boca: mediana, labios: medianos, estatura: 175 cm, peso: 94kg
Señas particulares:	cicatriz en la rodilla derecha, lunar sobre el labio superior, cicatriz en la barbilla, en el brazo derecho desde la muñeca hasta el codo tiene tres calaveras y la santa muerte, en el brazo izquierdo la imagen de una catrina desde el codo hasta la muñeca, la imagen de un espartano en el pecho lado derecho, la imagen de un buho y una rosa en el lado izquierdo del cuello
Prendas de vestir:	pantalón color: azul, playera color: negro, tenis color: negro
Autoridades Competentes:	FISCALÍA GENERAL DEL ESTADO DE JALISCO.

La información que se visualiza de la persona desaparecida o no localizada, es recibida e integrada por las autoridades de la Federación y de las Entidades Federativas competentes, por lo que cualquier información que se visualice, puede ser con la autoridad de origen.

Si tienes información que ayude a la localización de alguna Persona Desaparecida o No Localizada, comunicate desde México al número telefónico 800 028 7783 o WhatsApp 55 1309 9024 y proporciona toda la información que tengas.

ALERTA NACIONAL



FICHA DE BÚSQUEDA DE PERSONA DESAPARECIDA

HECTOR EMILIO ANGULO IBARRA
Folio Único de Identificación
FI26-1CD6404C7-16EE-4D8B-845F-10042D2B1FAD

Edad al momento de la desaparición: 49 **Edad Actual:** 49
Lugar de nacimiento: TAMAULIPAS
Sexo: HOMBRE **Genero:** MASCULINO
Nacionalidad: MEXICANA **¿Habla español?:** SIN DATO
Idioma o lengua indígena: SIN DATO **Discapacidad:** NO
Fecha de hechos: 17/08/2026 **Hora de hechos:** 10:00 **Fecha de percato:** 17/08/2026 **Hora de percato:** 10:00
Lugar de los hechos: ESTADO: TAMAULIPAS , MUNICIPIO: REYNOSA
Carpeta de investigación FGJT/FEIDDFP/REY/UE1/00285/2026

DATOS	
Características físicas:	complexion: robusta, cara: rectangular, color de la piel: blanco, cabello: castaño oscuro corto liso, ojos: cafés pequeños, nariz: recta, boca: pequeña, labios: delgados, estatura: 180 cm, peso: 80kg
Señas particulares:	cicatriz en el pie derecho de aprox. 3 cm, por ciruga, en el pie derecho tiene placas y 6 clavos, estrias alrededor del ombligo
Prendas de vestir:	calcetin color: blanco, camisa color: guinda, shorts color: azul, tenis color: gris
Autoridades Competentes:	FISCALÍA GENERAL DE JUSTICIA DEL ESTADO DE TAMAULIPAS.

ALERTA NACIONAL

La información que se visualiza de la persona desaparecida o no localizada, es recibida e integrada por las autoridades de la Federación y de las Entidades Federativas competentes, por lo que cualquier información que se visualice, puede ser con la autoridad de origen.

Si tienes información que ayude a la localización de alguna Persona Desaparecida o No Localizada, comunicate desde México al número telefónico 800 028 7783 o WhatsApp 55 1309 9024 y proporciona toda la información que tengas.

Gobierno de México | Gobernación | CNB Comisión Nacional de Búsqueda

ALERTA NACIONAL

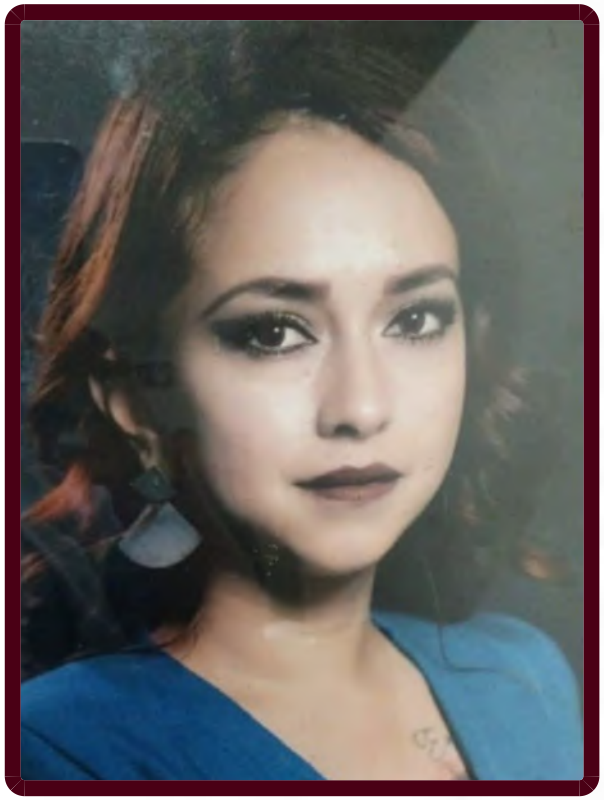

ALERTA NACIONAL

FICHA DE BÚSQUEDA DE PERSONA DESAPARECIDA

HILDA FABIOLA ZIMBRON ZAMUDIO
Folio Único de Identificación
FI26-1EF933E3A-913F-46E7-90A9-A9EE3E6F4BDD

Edad al momento de la desaparición: 33 **Edad Actual:** 33
Lugar de nacimiento: MICHOACAN
Sexo: MUJER **Genero:** FEMENINO
Nacionalidad: MEXICANA **¿Habla español?:** SI
Idioma o lengua indígena: SIN DATO **Discapacidad:** NO
Fecha de hechos: 25/05/2026 **Hora de hechos:** 17:00 **Fecha de percato:** 25/05/2026 **Hora de percato:** 17:00
Lugar de los hechos: ESTADO: MICHOACAN , MUNICIPIO: MORELIA
Carpeta de investigación FEPD/35643/2026

DATOS	
Características físicas:	complexion: mediana, cara: ovalado, color de la piel: moreno, cabello: tinturado mediano ondulado, ojos: cafés medianos, estatura: 155 cm, peso: 50kg
Señas particulares:	tatuaje en pecho del lado izquierdo con el diseño de una rosa a tinta de colores, tatuaje a colores en la espalda con diseño de flores, tatuajes en ambas piernas, tatuajes en ambos brazos
Prendas de vestir:	pantalón color: azul marino, sudadera color: negro, tenis color: gris
Autoridades Competentes:	FISCALÍA GENERAL DEL ESTADO DE MICHOACÁN.

La información que se visualiza de la persona desaparecida o no localizada, es recibida e integrada por las autoridades de la Federación y de las Entidades Federativas competentes, por lo que cualquier información que se visualice, puede ser con la autoridad de origen.

Si tienes información que ayude a la localización de alguna Persona Desaparecida o No Localizada, comunicate desde México al número telefónico 800 028 7783 o WhatsApp 55 1309 9024 y proporciona toda la información que tengas.

Gobierno de México | Gobernación | CNB Comisión Nacional de Búsqueda

ALERTA NACIONAL

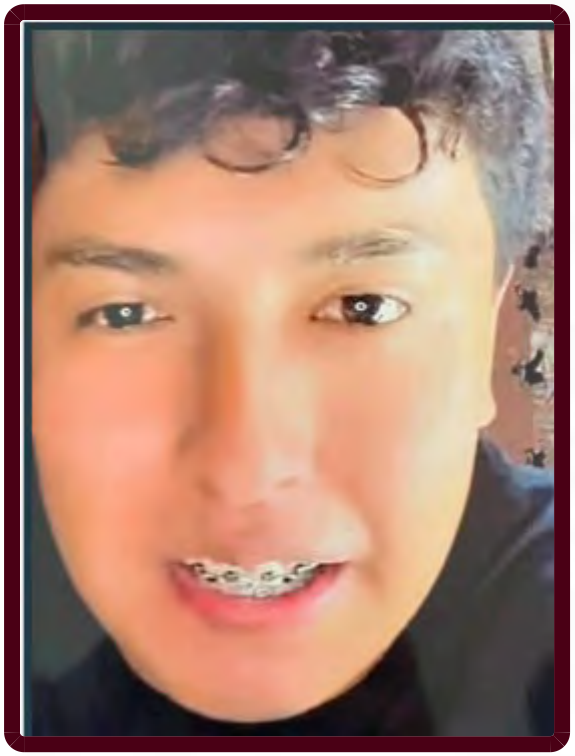

FICHA DE BÚSQUEDA DE PERSONA DESAPARECIDA

JESUS FERNANDO GARIBAY MONDRAGON
Folio Único de Identificación
FI26-11DAD75CA-697C-44C3-86DF-EE728B08976D

Edad al momento de la desaparición: 23 **Edad Actual:** 23
Lugar de nacimiento: MICHOACAN
Sexo: HOMBRE **Genero:** MASCULINO
Nacionalidad: MEXICANA **¿Habla español?:** SI
Idioma o lengua indígena: SIN DATO **Discapacidad:** NO
Fecha de hechos: 11/08/2026 **Hora de hechos:** 15:00 **Fecha de percato:** 11/08/2026 **Hora de percato:** 15:00
Lugar de los hechos: ESTADO: MICHOACAN , MUNICIPIO: ZAMORA
Carpeta de investigación FRZA/34767/2026

DATOS	
Características físicas:	complexion: delgada, cara: ovalado, color de la piel: moreno, cabello: negro mediano ondulado, ojos: cafés no recuerda, estatura: 172 cm, peso: 74kg
Señas particulares:	tatuaje en el antebrazo derecho con la figura de un san judas tadeo
Prendas de vestir:	SIN DATO
Autoridades Competentes:	FISCALÍA GENERAL DEL ESTADO DE MICHOACÁN.

ALERTA NACIONAL

La información que se visualiza de la persona desaparecida o no localizada, es recibida e integrada por las autoridades de la Federación y de las Entidades Federativas competentes, por lo que cualquier información que se visualice, puede ser con la autoridad de origen.

Si tienes información que ayude a la localización de alguna Persona Desaparecida o No Localizada, comunicate desde México al número telefónico 800 028 7783 o WhatsApp 55 1309 9024 y proporciona toda la información que tengas.

ALERTA NACIONAL



ALERTA NACIONAL

FICHA DE BÚSQUEDA DE PERSONA DESAPARECIDA

JOSE ALFREDO ROJAS CUETO
Folio Único de Identificación
FI26-142695D2E-B53B-4561-80D2-A4BB33ECD973

Edad al momento de la desaparición: 40 **Edad Actual:** 40
Lugar de nacimiento: VERACRUZ
Sexo: HOMBRE **Genero:** MASCULINO
Nacionalidad: MEXICANA **¿Habla español?:** SI
Idioma o lengua indígena: SIN DATO **Discapacidad:** NO
Fecha de hechos: 19/06/2026 **Hora de hechos:** 08:00 **Fecha de percato:** 19/06/2026 **Hora de percato:** 08:00
Lugar de los hechos: ESTADO: VERACRUZ , MUNICIPIO: YANGA
Carpeta de investigación CRB/FIM/FEADPD/093/2026

DATOS	
Características físicas:	complexion: delgada, cara: redondo, color de la piel: blanco, cabello: negro corto crespo, ojos: cafés grandes, nariz: alomada, boca: grande, labios: gruesos, estatura: 170 cm, peso: 70kg
Señas particulares:	protesis dental en la parte superior (4 dientes frontales).
Prendas de vestir:	SIN DATO
Autoridades Competentes:	FISCALÍA GENERAL DEL ESTADO DE VERACRUZ DE IGNACIO DE LA LLAVE.

La información que se visualiza de la persona desaparecida o no localizada, es recibida e integrada por las autoridades de la Federación y de las Entidades Federativas competentes, por lo que cualquier información que se visualice, puede ser con la autoridad de origen.

Si tienes información que ayude a la localización de alguna Persona Desaparecida o No Localizada, comunicate desde México al número telefónico 800 028 7783 o WhatsApp 55 1309 9024 y proporciona toda la información que tengas.

Gobierno de México | Gobernación | CNB Comisión Nacional de Búsqueda

ALERTA NACIONAL



ALERTA NACIONAL

La información que se visualiza de la persona desaparecida o no localizada, es recibida e integrada por las autoridades de la Federación y de las Entidades Federativas competentes, por lo que cualquier información que se visualice, puede ser con la autoridad de origen.

FICHA DE BÚSQUEDA DE PERSONA DESAPARECIDA

JOSE ARMANDO CHAVEZ CORTEZ
Folio Único de Identificación
FI26-159243E43-099B-4B67-A98F-1E52D8868614

Edad al momento de la desaparición: 28 **Edad Actual:** 28
Lugar de nacimiento: QUERETARO
Sexo: HOMBRE **Genero:** MASCULINO
Nacionalidad: MEXICANA **¿Habla español?:** SI
Idioma o lengua indígena: SIN DATO **Discapacidad:** NO
Fecha de hechos: 24/05/2026 **Hora de hechos:** 08:00 **Fecha de percato:** 24/05/2026 **Hora de percato:** 08:00
Lugar de los hechos: ESTADO: QUERETARO , MUNICIPIO: TEQUISQUIAPAN
Carpeta de investigación CI/SJR/3840/2026

DATOS

Características físicas:	complexion: delgada, cara: ovalado, color de la piel: moreno, cabello: negro corto liso, ojos: negros medianos, boca: mediana, labios: delgados, estatura: 160 cm, peso: 80kg
Señas particulares:	tatuajes en el area de pecho
Prendas de vestir:	SIN DATO
Autoridades Competentes:	FISCALÍA GENERAL DEL ESTADO QUERÉTARO.

Si tienes información que ayude a la localización de alguna Persona Desaparecida o No Localizada, comunicate desde México al número telefónico 800 028 7783 o WhatsApp 55 1309 9024 y proporciona toda la información que tengas.

Gobierno de México | Gobernación | CNB Comisión Nacional de Búsqueda

ALERTA NACIONAL



ALERTA NACIONAL

FICHA DE BÚSQUEDA DE PERSONA DESAPARECIDA

JUAN DIEGO RAMIREZ SEGURA
Folio Único de Identificación
FI26-15D064BAA-C169-4B34-B5A5-3E9F77B7B646

Edad al momento de la desaparición: 28 **Edad Actual:** 28
Lugar de nacimiento: MICHOACAN
Sexo: HOMBRE **Genero:** MASCULINO
Nacionalidad: MEXICANA **¿Habla español?:** SI
Idioma o lengua indígena: SIN DATO **Discapacidad:** NO
Fecha de hechos: 14/08/2026 **Hora de hechos:** 16:00 **Fecha de percato:** 14/08/2026 **Hora de percato:** 16:00
Lugar de los hechos: ESTADO: MICHOACAN , MUNICIPIO: SAHUAYO
Carpeta de investigación FRJI/35522/2026

DATOS	
Características físicas:	complexion: delgada, cara: ovalado, color de la piel: moreno, cabello: negro corto liso, ojos: cafés grandes, nariz: recta, boca: grande, labios: gruesos, estatura: 160 cm, peso: 80kg
Señas particulares:	ambas orejas perforadas
Prendas de vestir:	pantalón color: cafe, playera color: beige, tenis color: negro
Autoridades Competentes:	FISCALÍA GENERAL DEL ESTADO DE MICHOACÁN.

La información que se visualiza de la persona desaparecida o no localizada, es recibida e integrada por las autoridades de la Federación y de las Entidades Federativas competentes, por lo que cualquier información que se visualice, puede ser con la autoridad de origen.

Si tienes información que ayude a la localización de alguna Persona Desaparecida o No Localizada, comunicate desde México al número telefónico 800 028 7783 o WhatsApp 55 1309 9024 y proporciona toda la información que tengas.

ALERTA NACIONAL



FICHA DE BÚSQUEDA DE PERSONA DESAPARECIDA

LUIS BENITES VERA
Folio Único de Identificación
FI26-1678EFE7C-87F4-482F-BCAA-36779D17725A

Edad al momento de la desaparición: 37 **Edad Actual:** 37
Lugar de nacimiento: VERACRUZ
Sexo: HOMBRE **Genero:** MASCULINO
Nacionalidad: MEXICANA **¿Habla español?:** SI
Idioma o lengua indígena: SIN DATO **Discapacidad:** NO
Fecha de hechos: 05/08/2026 **Hora de hechos:** 11:30 **Fecha de percato:** 05/08/2026 **Hora de percato:** 11:30
Lugar de los hechos: ESTADO: VERACRUZ , MUNICIPIO: MEDELLÍN
Carpeta de investigación VER/FIM/FEADPD/177/2026

DATOS	
Características físicas:	complexion: delgada, cara: ovalado, color de la piel: trigueño, cabello: castaño claro corto crespo, ojos: cafés medianos, nariz: recta, boca: mediana, labios: delgados, estatura: 175 cm, peso: 70kg
Señas particulares:	-cicatriz en el pomulo derecho, cerca del ojo, de aprox. 2cm
Prendas de vestir:	SIN DATO
Autoridades Competentes:	FISCALÍA GENERAL DEL ESTADO DE VERACRUZ DE IGNACIO DE LA LLAVE.

ALERTA NACIONAL

La información que se visualiza de la persona desaparecida o no localizada, es recibida e integrada por las autoridades de la Federación y de las Entidades Federativas competentes, por lo que cualquier información que se visualice, puede ser con la autoridad de origen.

Si tienes información que ayude a la localización de alguna Persona Desaparecida o No Localizada, comunicate desde México al número telefónico 800 028 7783 o WhatsApp 55 1309 9024 y proporciona toda la información que tengas.

Gobierno de México | Gobernación | CNB Comisión Nacional de Búsqueda

ALERTA NACIONAL



FICHA DE BÚSQUEDA DE PERSONA DESAPARECIDA

ODNIEL LOPEZ ROA
Folio Único de Identificación
FI26-1995C4F4A-472D-4C38-BE28-42D7392D9C73

Edad al momento de la desaparición: 25 **Edad Actual:** 25
Lugar de nacimiento: VERACRUZ
Sexo: HOMBRE **Genero:** MASCULINO
Nacionalidad: MEXICANA **¿Habla español?:** SI
Idioma o lengua indígena: SIN DATO **Discapacidad:** NO
Fecha de hechos: 15/07/2026 **Hora de hechos:** 21:00 **Fecha de percato:** 15/07/2026 **Hora de percato:** 22:00
Lugar de los hechos: ESTADO: VERACRUZ , MUNICIPIO: PASO DE OVEJAS
Carpeta de investigación VER/FIM/FEADPD/182/2026

DATOS

Características físicas:	complexion: delgada, cara: cuadrado, color de la piel: trigueño, cabello: castaño oscuro corto crespo, nariz: recta, boca: mediana, labios: delgados, estatura: 175 cm, peso: 70kg
Señas particulares:	tatuaje en la cabeza lado izquierdo con el nombre de osniel en letra tipo graffiti, tinta negra, mid. aprox 15cm.
Prendas de vestir:	SIN DATO
Autoridades Competentes:	FISCALÍA GENERAL DEL ESTADO DE VERACRUZ DE IGNACIO DE LA LLAVE.

ALERTA NACIONAL

La información que se visualiza de la persona desaparecida o no localizada, es recibida e integrada por las autoridades de la Federación y de las Entidades Federativas competentes, por lo que cualquier información que se visualice, puede ser con la autoridad de origen.

Si tienes información que ayude a la localización de alguna Persona Desaparecida o No Localizada, comunicate desde México al número telefónico 800 028 7783 o WhatsApp 55 1309 9024 y proporciona toda la información que tengas.

Gobierno de México | Gobernación | CNB Comisión Nacional de Búsqueda

ALERTA NACIONAL



FICHA DE BÚSQUEDA DE PERSONA DESAPARECIDA

SALVADOR MEJIA CRISANTOS
Folio Único de Identificación
FI26-1DE29D329-D645-4EBD-9BE1-9C7436900D9B

Edad al momento de la desaparición: 69 **Edad Actual:** 69
Lugar de nacimiento: MICHOACAN
Sexo: HOMBRE **Genero:** MASCULINO
Nacionalidad: MEXICANA **¿Habla español?:** SI
Idioma o lengua indígena: SIN DATO **Discapacidad:** NO
Fecha de hechos: 11/08/2026 **Hora de hechos:** 13:00 **Fecha de percato:** 11/08/2026 **Hora de percato:** 13:00
Lugar de los hechos: ESTADO: MICHOACAN , MUNICIPIO: ZAMORA
Carpeta de investigación FRZA/34767/2026

DATOS

Características físicas:	complexion: delgada, cara: ovalado, color de la piel: negro, cabello: entrecano corto liso, ojos: cafés medianos, nariz: recta, boca: grande, labios: delgados, estatura: 169 cm, peso: 57kg
Señas particulares:	cicatriz localizada en la parte trasera de la cabeza
Prendas de vestir:	SIN DATO
Autoridades Competentes:	FISCALÍA GENERAL DEL ESTADO DE MICHOACÁN.

ALERTA NACIONAL

La información que se visualiza de la persona desaparecida o no localizada, es recibida e integrada por las autoridades de la Federación y de las Entidades Federativas competentes, por lo que cualquier información que se visualice, puede ser con la autoridad de origen.

Si tienes información que ayude a la localización de alguna Persona Desaparecida o No Localizada, comunicate desde México al número telefónico 800 028 7783 o WhatsApp 55 1309 9024 y proporciona toda la información que tengas.

Gobierno de México | Gobernación | CNB Comisión Nacional de Búsqueda

ALERTA NACIONAL

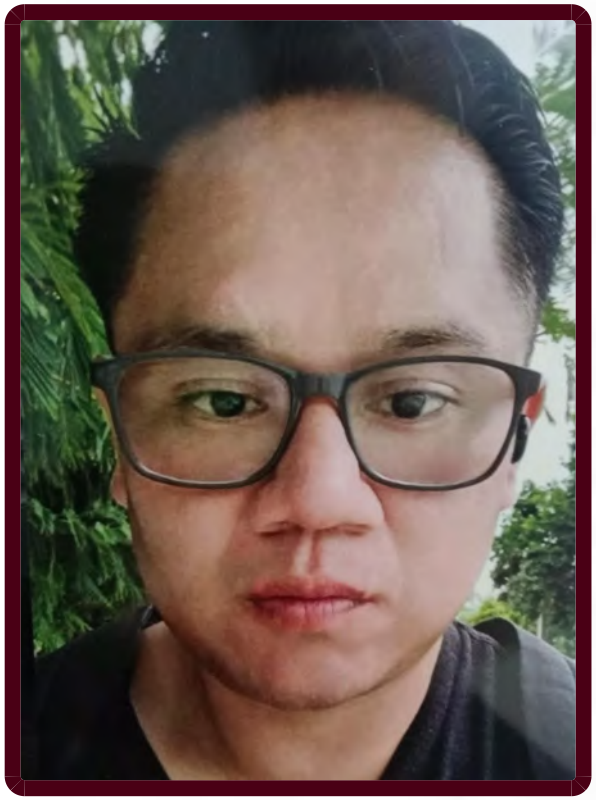

ALERTA NACIONAL

FICHA DE BÚSQUEDA DE PERSONA DESAPARECIDA

SANTIAGO MARTINEZ CRISTOBAL
Folio Único de Identificación
FI26-125021031-EC41-4A18-9E6E-1FEC3708DA35

Edad al momento de la desaparición: 34 **Edad Actual:** 34
Lugar de nacimiento: VERACRUZ
Sexo: HOMBRE **Genero:** MASCULINO
Nacionalidad: MEXICANA **¿Habla español?:** SI
Idioma o lengua indígena: SIN DATO **Discapacidad:** NO
Fecha de hechos: 31/07/2026 **Hora de hechos:** 18:00 **Fecha de percato:** 31/07/2026 **Hora de percato:** 18:00
Lugar de los hechos: ESTADO: TAMAULIPAS , MUNICIPIO: REYNOSA
Carpeta de investigación FGJT/FEIDDFP/REY/UE1/00284/2026

DATOS

Características físicas:	complexion: robusta, cara: ovalado, color de la piel: blanco, cabello: castaño oscuro corto liso, ojos: cafés pequeños, nariz: recta, boca: pequeña, labios: medianos, estatura: 170 cm, peso: 85kg
Señas particulares:	cicatrices en la frente, en la ceja y en la boca, estrias en los brazos
Prendas de vestir:	SIN DATO
Autoridades Competentes:	FISCALÍA GENERAL DE JUSTICIA DEL ESTADO DE TAMAULIPAS.

La información que se visualiza de la persona desaparecida o no localizada, es recibida e integrada por las autoridades de la Federación y de las Entidades Federativas competentes, por lo que cualquier información que se visualice, puede ser con la autoridad de origen.

Si tienes información que ayude a la localización de alguna Persona Desaparecida o No Localizada, comunicate desde México al número telefónico 800 028 7783 o WhatsApp 55 1309 9024 y proporciona toda la información que tengas.

ALERTA NACIONAL



FICHA DE BÚSQUEDA DE PERSONA DESAPARECIDA

VICTORIA JERONIMO MARTINEZ
Folio Único de Identificación
FI26-16FDEF3A2-036D-44E0-AA2A-F37B5CB6E2EC

Edad al momento de la desaparición: 49 **Edad Actual:** 49
Lugar de nacimiento: VERACRUZ
Sexo: MUJER **Genero:** FEMENINO
Nacionalidad: MEXICANA **¿Habla español?:** SI
Idioma o lengua indígena: SIN DATO **Discapacidad:** SI
Fecha de hechos: 18/08/2026 **Hora de hechos:** 19:58 **Fecha de percato:** 18/08/2026 **Hora de percato:** 19:58
Lugar de los hechos: ESTADO: VERACRUZ , MUNICIPIO: XALAPA
Carpeta de investigación XAL/FIM/FEADPD/193/2026

DATOS

Características físicas:	complexion: mediana, cara: ovalado, color de la piel: moreno, cabello: rubio corto liso, ojos: cafés pequeños, nariz: recta, boca: pequeña, labios: delgados, estatura: 158 cm, peso: 55kg
Señas particulares:	tatuaje en el lado izquierdo de la espalda de una mariposa de aprox 10 cm de color negro
Prendas de vestir:	blusa, pantiblusa, bluson color: negro, pantalón color: azul
Autoridades Competentes:	FISCALÍA GENERAL DEL ESTADO DE VERACRUZ DE IGNACIO DE LA LLAVE.

ALERTA NACIONAL

La información que se visualiza de la persona desaparecida o no localizada, es recibida e integrada por las autoridades de la Federación y de las Entidades Federativas competentes, por lo que cualquier información que se visualice, puede ser con la autoridad de origen.

Si tienes información que ayude a la localización de alguna Persona Desaparecida o No Localizada, comunicate desde México al número telefónico 800 028 7783 o WhatsApp 55 1309 9024 y proporciona toda la información que tengas.

Gobierno de México | Gobernación | CNB Comisión Nacional de Búsqueda

ALERTA NACIONAL



ALERTA NACIONAL

FICHA DE BÚSQUEDA DE PERSONA DESAPARECIDA

ABRAHAM OLEGARIO SALTO TINOCO
Folio Único de Identificación
FI26-10DB42253-5C4F-421E-8A34-7DCA26FDF137

Edad al momento de la desaparición: 27 **Edad Actual:** 27
Lugar de nacimiento: MICHOACAN
Sexo: HOMBRE **Genero:** MASCULINO
Nacionalidad: MEXICANA **¿Habla español?:** SI
Idioma o lengua indígena: SIN DATO **Discapacidad:** NO
Fecha de hechos: 15/08/2026 **Hora de hechos:** 17:30 **Fecha de percato:** 15/08/2026 **Hora de percato:** 17:30
Lugar de los hechos: ESTADO: MICHOACAN , MUNICIPIO: SALVADOR ESCALANTE
Carpeta de investigación FEPD/35350/2026

DATOS

Características físicas:	complexion: delgada, color de la piel: moreno, cabello: negro rapado liso, ojos: cafés pequeños, estatura: 165 cm, peso: 65kg
Señas particulares:	cicatriz en la cara a la altura de la frente de aproximadamente 4cm, cicatriz en antebrazo derecho de aproximadamente 10 cm, tatuaje en el pecho con la imagen san judas tadeo, tatuajes en cuello de lado posterior con la forma de unas alas, tatuaje en antebrazo izquierdo con la letra h, una leyenda y unas manos entrecruzadas
Prendas de vestir:	botas color: negro, camisa color: blanco/negro, pantalón color: cafe, sudadera color: negro/blanco
Autoridades Competentes:	FISCALÍA GENERAL DEL ESTADO DE MICHOACÁN.

La información que se visualiza de la persona desaparecida o no localizada, es recibida e integrada por las autoridades de la Federación y de las Entidades Federativas competentes, por lo que cualquier información que se visualice, puede ser con la autoridad de origen.

Si tienes información que ayude a la localización de alguna Persona Desaparecida o No Localizada, comunicate desde México al número telefónico 800 028 7783 o WhatsApp 55 1309 9024 y proporciona toda la información que tengas.

Gobierno de México | Gobernación | CNB Comisión Nacional de Búsqueda

ALERTA NACIONAL



FICHA DE BÚSQUEDA DE PERSONA DESAPARECIDA

ARMANDO ANGEL ZAVALA JARAMILLO
Folio Único de Identificación
FI26-15A21CE35-0AF1-4E17-8E1A-E1A6CC8478F1

Edad al momento de la desaparición: 41 **Edad Actual:** 41
Lugar de nacimiento: MICHOACAN
Sexo: HOMBRE **Genero:** MASCULINO
Nacionalidad: MEXICANA **¿Habla español?:** SI
Idioma o lengua indígena: SIN DATO **Discapacidad:** NO
Fecha de hechos: 25/05/2026 **Hora de hechos:** 01:00 **Fecha de percato:** 25/05/2026 **Hora de percato:** 01:00
Lugar de los hechos: ESTADO: MICHOACAN , MUNICIPIO: JOSÉ SIXTO VERDUZCO
Carpeta de investigación FEPD/35377/2026

DATOS	
Características físicas:	complexion: robusta, cara: ovalado, color de la piel: moreno, cabello: negro corto crespo, ojos: cafés medianos, nariz: recta, boca: grande, labios: medianos, estatura: 175 cm, peso: 85kg
Señas particulares:	perforacion en la oreja izquierda
Prendas de vestir:	SIN DATO
Autoridades Competentes:	FISCALÍA GENERAL DEL ESTADO DE MICHOACÁN.

ALERTA NACIONAL

La información que se visualiza de la persona desaparecida o no localizada, es recibida e integrada por las autoridades de la Federación y de las Entidades Federativas competentes, por lo que cualquier información que se visualice, puede ser con la autoridad de origen.

Si tienes información que ayude a la localización de alguna Persona Desaparecida o No Localizada, comunicate desde México al número telefónico 800 028 7783 o WhatsApp 55 1309 9024 y proporciona toda la información que tengas.

Gobierno de México | Gobernación | CNB Comisión Nacional de Búsqueda

ALERTA NACIONAL



ALERTA NACIONAL

FICHA DE BÚSQUEDA DE PERSONA DESAPARECIDA

AXEL TADEO OLIVARES RAMIREZ
Folio Único de Identificación
FI26-1347A91F5-B323-405B-A18A-CC7CE9483DAC

Edad al momento de la desaparición: 7 **Edad Actual:** 7
Lugar de nacimiento: VERACRUZ
Sexo: HOMBRE **Genero:** MASCULINO
Nacionalidad: MEXICANA **¿Habla español?:** SI
Idioma o lengua indígena: SIN DATO **Discapacidad:** NO
Fecha de hechos: 16/07/2026 **Hora de hechos:** 17:00 **Fecha de percato:** 16/07/2026 **Hora de percato:** 17:00
Lugar de los hechos: ESTADO: VERACRUZ , MUNICIPIO: TLALTETELA
Carpeta de investigación XAL/FIM/FEADPD/190/2026

DATOS

Características físicas:	complexion: mediana, cara: redondo, color de la piel: moreno, cabello: castaño oscuro corto liso, ojos: cafés medianos, nariz: recta, boca: mediana, labios: delgados, estatura: 110 cm, peso: 40kg
Señas particulares:	lunar en la espalda
Prendas de vestir:	SIN DATO
Autoridades Competentes:	FISCALÍA GENERAL DEL ESTADO DE VERACRUZ DE IGNACIO DE LA LLAVE.

La información que se visualiza de la persona desaparecida o no localizada, es recibida e integrada por las autoridades de la Federación y de las Entidades Federativas competentes, por lo que cualquier información que se visualice, puede ser con la autoridad de origen.

Si tienes información que ayude a la localización de alguna Persona Desaparecida o No Localizada, comunicate desde México al número telefónico 800 028 7783 o WhatsApp 55 1309 9024 y proporciona toda la información que tengas.

Gobierno de México | Gobernación | CNB Comisión Nacional de Búsqueda

ALERTA NACIONAL

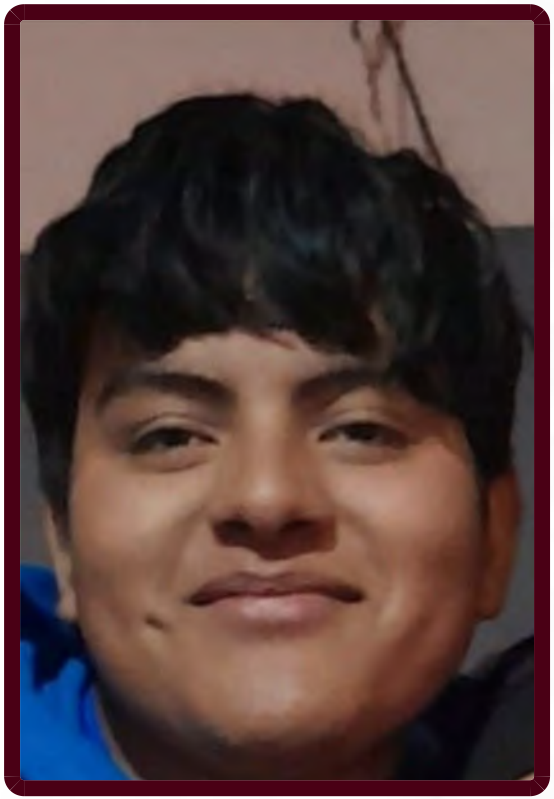

ALERTA NACIONAL

FICHA DE BÚSQUEDA DE PERSONA DESAPARECIDA

CARLOS ALBERTO GOMEZ ALVAREZ
Folio Único de Identificación
FI26-123EA998C-6030-4F2A-9F4E-6AF6EC8A77EA

Edad al momento de la desaparición: 18 **Edad Actual:** 19
Lugar de nacimiento: CHIAPAS
Sexo: HOMBRE **Genero:** MASCULINO
Nacionalidad: MEXICANA **¿Habla español?:** SI
Idioma o lengua indígena: SIN DATO **Discapacidad:** NO
Fecha de hechos: 04/04/2026 **Hora de hechos:** 12:00 **Fecha de percato:** 04/04/2026 **Hora de percato:** 12:00
Lugar de los hechos: ESTADO: TAMAULIPAS , MUNICIPIO: NUEVO LAREDO
Carpeta de investigación FGJT/FEIDDFP/NLD/UE1/00084/2026

DATOS	
Características físicas:	complexion: delgada, cara: redondo, cabello: negro corto ondulado, ojos: negros pequeños, nariz: recta, boca: mediana, labios: medianos, estatura: 173 cm, peso: 70kg
Señas particulares:	NINGUNA
Prendas de vestir:	SIN DATO
Autoridades Competentes:	FISCALÍA GENERAL DE JUSTICIA DEL ESTADO DE TAMAULIPAS.

La información que se visualiza de la persona desaparecida o no localizada, es recibida e integrada por las autoridades de la Federación y de las Entidades Federativas competentes, por lo que cualquier información que se visualice, puede ser con la autoridad de origen.

Si tienes información que ayude a la localización de alguna Persona Desaparecida o No Localizada, comunicate desde México al número telefónico 800 028 7783 o WhatsApp 55 1309 9024 y proporciona toda la información que tengas.

Gobierno de México | Gobernación | CNB Comisión Nacional de Búsqueda

ALERTA NACIONAL



ALERTA NACIONAL

FICHA DE BÚSQUEDA DE PERSONA DESAPARECIDA

DIANA IVETTE SANCHEZ VIRGILIO
Folio Único de Identificación
FI26-1C2BDC605-347B-48FC-B7B1-E2E300D55BB7

Edad al momento de la desaparición: 31 **Edad Actual:** 31
Lugar de nacimiento: CIUDAD DE MEXICO
Sexo: MUJER **Genero:** FEMENINO
Nacionalidad: MEXICANA **¿Habla español?:** SI
Idioma o lengua indígena: SIN DATO **Discapacidad:** NO
Fecha de hechos: 07/08/2026 **Hora de hechos:** 10:00 **Fecha de percato:** 07/08/2026 **Hora de percato:** 12:00
Lugar de los hechos: ESTADO: CIUDAD DE MEXICO , MUNICIPIO: XOCHIMILCO
Carpeta de investigación CI-E-FDMDFDBP/C/UI-2/02129/08-2026

DATOS	
Características físicas:	complexion: obesa, cara: redondo, color de la piel: moreno, cabello: negro mediano ondulado, ojos: cafés grandes, nariz: achatada, boca: mediana, labios: gruesos, estatura: 170 cm, peso: 80kg
Señas particulares:	3 cicatrices de cesaria en el abdomen, perforacion el labio inferior, cicatriz en dedo pulgar izquierdo, orejas picudas, tatuaje en mano izquierda una flor,
Prendas de vestir:	SIN DATO
Autoridades Competentes:	FISCALÍA GENERAL DE JUSTICIA DE LA CIUDAD DE MÉXICO.

La información que se visualiza de la persona desaparecida o no localizada, es recibida e integrada por las autoridades de la Federación y de las Entidades Federativas competentes, por lo que cualquier información que se visualice, puede ser con la autoridad de origen.

Si tienes información que ayude a la localización de alguna Persona Desaparecida o No Localizada, comunicate desde México al número telefónico 800 028 7783 o WhatsApp 55 1309 9024 y proporciona toda la información que tengas.

Gobierno de México | Gobernación | CNB Comisión Nacional de Búsqueda

ALERTA NACIONAL

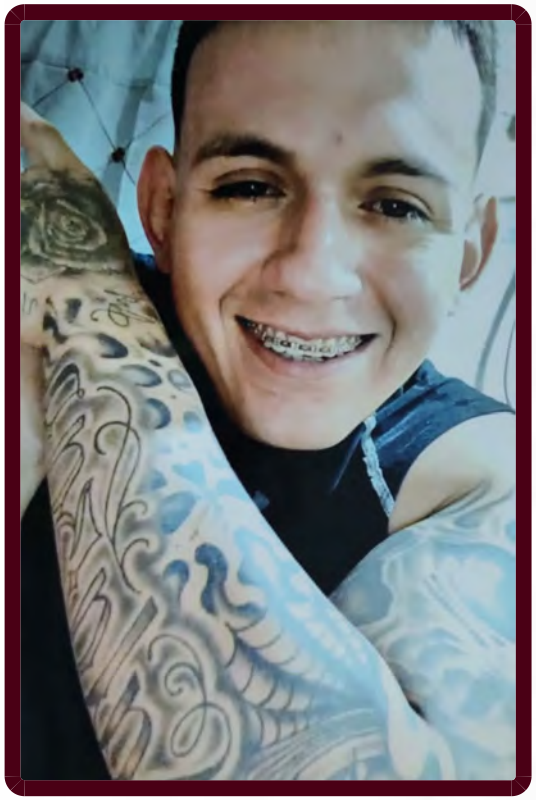

ALERTA NACIONAL

FICHA DE BÚSQUEDA DE PERSONA DESAPARECIDA

DIEGO ALEXIS SALAZAR ROSALES
Folio Único de Identificación
FI26-1CA7711CE-5ABC-4780-B91A-23504286A38D

Edad al momento de la desaparición: 27 **Edad Actual:** 27
Lugar de nacimiento: TAMAULIPAS
Sexo: HOMBRE **Genero:** MASCULINO
Nacionalidad: MEXICANA **¿Habla español?:** SI
Idioma o lengua indígena: SIN DATO **Discapacidad:** NO
Fecha de hechos: 16/08/2026 **Hora de hechos:** 12:30 **Fecha de percato:** 16/08/2026 **Hora de percato:** 12:30
Lugar de los hechos: ESTADO: TAMAULIPAS , MUNICIPIO: RÍO BRAVO
Carpeta de investigación FGJT/FEIDDFP/REY/UE1/00283/2026

DATOS	
Características físicas:	complexion: robusta, cara: ovalado, color de la piel: blanco, cabello: negro corto crespo, ojos: cafés pequeños, nariz: recta, boca: mediana, labios: delgados, estatura: 170 cm, peso: 72kg
Señas particulares:	cicatriz en el brazo derecho de aprox. 5 cm, tatuaje en el brazo derecho lo tiene todo tatuado tipo manga, tatuaje 3 diablitos, el nombre argelia, una telaraña, el apellido salazar, una rosa, el nombre de yuriana, , en la mano izquierda tiene tatuada la cara de joker, lunar mediano entre las cejas, color negro
Prendas de vestir:	playera color: azul, shorts color: azul
Autoridades Competentes:	FISCALÍA GENERAL DE JUSTICIA DEL ESTADO DE TAMAULIPAS.

La información que se visualiza de la persona desaparecida o no localizada, es recibida e integrada por las autoridades de la Federación y de las Entidades Federativas competentes, por lo que cualquier información que se visualice, puede ser con la autoridad de origen.

Si tienes información que ayude a la localización de alguna Persona Desaparecida o No Localizada, comunicate desde México al número telefónico 800 028 7783 o WhatsApp 55 1309 9024 y proporciona toda la información que tengas.

Gobierno de México | Gobernación | CNB Comisión Nacional de Búsqueda

ALERTA NACIONAL



ALERTA NACIONAL

FICHA DE BÚSQUEDA DE PERSONA DESAPARECIDA

FERNANDO RUIZ FUENTES
Folio Único de Identificación
FI26-1E7B9CA8A-F252-401F-A0B3-EE69E8C1A425

Edad al momento de la desaparición: 36 **Edad Actual:** 36
Lugar de nacimiento: GUERRERO
Sexo: HOMBRE **Genero:** MASCULINO
Nacionalidad: MEXICANA **¿Habla español?:** SI
Idioma o lengua indígena: SIN DATO **Discapacidad:** NO
Fecha de hechos: 04/08/2026 **Hora de hechos:** 02:00 **Fecha de percato:** 04/08/2026 **Hora de percato:** 09:00
Lugar de los hechos: ESTADO: GUERRERO , MUNICIPIO: CHILPANCINGO DE LOS BRAVO
Carpeta de investigación 12022510200173170826

DATOS

Características físicas:	complexion: robusta, cara: ovalado, color de la piel: moreno, cabello: negro corto liso, ojos: negros medianos, boca: pequeña, labios: delgados, estatura: 175 cm, peso: 70kg
Señas particulares:	cicatriz en la ceja derecha
Prendas de vestir:	SIN DATO
Autoridades Competentes:	FISCALÍA GENERAL DEL ESTADO DE GUERRERO.

La información que se visualiza de la persona desaparecida o no localizada, es recibida e integrada por las autoridades de la Federación y de las Entidades Federativas competentes, por lo que cualquier información que se visualice, puede ser con la autoridad de origen.

Si tienes información que ayude a la localización de alguna Persona Desaparecida o No Localizada, comunicate desde México al número telefónico 800 028 7783 o WhatsApp 55 1309 9024 y proporciona toda la información que tengas.

Gobierno de México | Gobernación | CNB Comisión Nacional de Búsqueda

ALERTA NACIONAL



FICHA DE BÚSQUEDA DE PERSONA DESAPARECIDA

HECTOR FERNANDO OCHOA ARCEO
Folio Único de Identificación
FI26-12AF5B4CE-5EB4-4996-84B7-096C47D0C6E4

Edad al momento de la desaparición: 50 **Edad Actual:** 50
Lugar de nacimiento: MICHOACAN
Sexo: HOMBRE **Genero:** MASCULINO
Nacionalidad: MEXICANA **¿Habla español?:** SI
Idioma o lengua indígena: SIN DATO **Discapacidad:** NO
Fecha de hechos: 04/08/2026 **Hora de hechos:** 22:30 **Fecha de percato:** 04/08/2026 **Hora de percato:** 22:30
Lugar de los hechos: ESTADO: MICHOACAN , MUNICIPIO: SAHUAYO
Carpeta de investigación FRJI/34347/2026

DATOS

Características físicas:	complexion: robusta, cara: redondo, color de la piel: blanco, cabello: negro corto liso, ojos: cafés pequeños, nariz: recta, boca: mediana, labios: delgados, estatura: 184 cm, peso: 95kg
Señas particulares:	cicatriz en el estomago de aproximadamente 03 centimetros
Prendas de vestir:	SIN DATO
Autoridades Competentes:	FISCALÍA GENERAL DEL ESTADO DE MICHOACÁN.

ALERTA NACIONAL

La información que se visualiza de la persona desaparecida o no localizada, es recibida e integrada por las autoridades de la Federación y de las Entidades Federativas competentes, por lo que cualquier información que se visualice, puede ser con la autoridad de origen.

Si tienes información que ayude a la localización de alguna Persona Desaparecida o No Localizada, comunicate desde México al número telefónico 800 028 7783 o WhatsApp 55 1309 9024 y proporciona toda la información que tengas.

Gobierno de México | Gobernación | CNB Comisión Nacional de Búsqueda

ALERTA NACIONAL



ALERTA NACIONAL

FICHA DE BÚSQUEDA DE PERSONA DESAPARECIDA

ISRAEL MORENO FLORES
Folio Único de Identificación
FI26-1EBAB626A-7220-4627-A7EB-1A582EBDBCAF

Edad al momento de la desaparición: 39 **Edad Actual:** 39
Lugar de nacimiento: CIUDAD DE MEXICO
Sexo: HOMBRE **Genero:** MASCULINO
Nacionalidad: MEXICANA **¿Habla español?:** SIN DATO
Idioma o lengua indígena: SIN DATO **Discapacidad:** NO
Fecha de hechos: 30/06/2026 **Hora de hechos:** 10:00 **Fecha de percato:** 30/06/2026 **Hora de percato:** 12:00
Lugar de los hechos: ESTADO: CIUDAD DE MEXICO , MUNICIPIO: IZTAPALAPA
Carpeta de investigación CI-E-FDMDFDBP/C/UI-3 C/D/02131/08-2026

DATOS

Características físicas:	complexion: mediana, cara: ovalado, color de la piel: blanco, cabello: castaño claro corto liso, ojos: verdes pequeños, nariz: achatada, boca: pequeña, labios: delgados, estatura: 176 cm, peso: 85kg
Señas particulares:	cicatriz en brazo izquierdo
Prendas de vestir:	SIN DATO
Autoridades Competentes:	FISCALÍA GENERAL DE JUSTICIA DE LA CIUDAD DE MÉXICO.

La información que se visualiza de la persona desaparecida o no localizada, es recibida e integrada por las autoridades de la Federación y de las Entidades Federativas competentes, por lo que cualquier información que se visualice, puede ser con la autoridad de origen.

Si tienes información que ayude a la localización de alguna Persona Desaparecida o No Localizada, comunicate desde México al número telefónico 800 028 7783 o WhatsApp 55 1309 9024 y proporciona toda la información que tengas.

Gobierno de México | Gobernación | CNB Comisión Nacional de Búsqueda

ALERTA NACIONAL

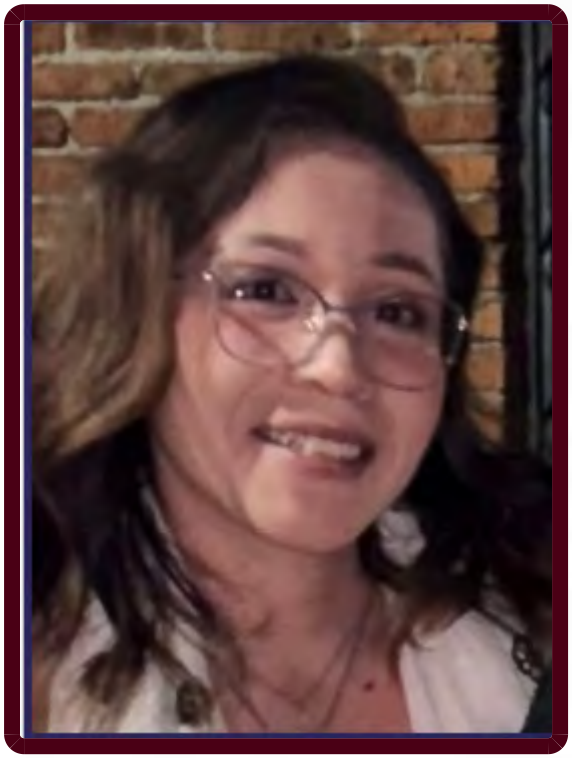

ALERTA NACIONAL

La información que se visualiza de la persona desaparecida o no localizada, es recibida e integrada por las autoridades de la Federación y de las Entidades Federativas competentes, por lo que cualquier información que se visualice, puede ser con la autoridad de origen.

FICHA DE BÚSQUEDA DE PERSONA DESAPARECIDA

IVON JAZMIN VELAZQUEZ PEREZ
Folio Único de Identificación
FI26-1FCD63828-20DC-4010-85BA-504301BE90B5

Edad al momento de la desaparición: 37 **Edad Actual:** 37
Lugar de nacimiento: CIUDAD DE MEXICO
Sexo: MUJER **Genero:** FEMENINO
Nacionalidad: MEXICANA **¿Habla español?:** SI
Idioma o lengua indígena: SIN DATO **Discapacidad:** NO
Fecha de hechos: 08/08/2026 **Hora de hechos:** 11:30 **Fecha de percato:** 09/08/2026 **Hora de percato:** 16:44
Lugar de los hechos: ESTADO: MICHOACAN , MUNICIPIO: MORELIA
Carpeta de investigación FEDP/

DATOS

Características físicas:	complexion: delgada, cara: redondo, color de la piel: blanco, cabello: castaño claro corto ondulado, ojos: cafés medianos, nariz: recta, boca: mediana, labios: delgados, estatura: 155 cm, peso: 55kg
Señas particulares:	tatuaje en el antebrazo derecho con la figura de un sol
Prendas de vestir:	SIN DATO
Autoridades Competentes:	FISCALÍA GENERAL DEL ESTADO DE MICHOACÁN.

Si tienes información que ayude a la localización de alguna Persona Desaparecida o No Localizada, comunicate desde México al número telefónico 800 028 7783 o WhatsApp 55 1309 9024 y proporciona toda la información que tengas.

ALERTA NACIONAL



ALERTA NACIONAL

FICHA DE BÚSQUEDA DE PERSONA DESAPARECIDA

JAIRO GUERRERO JIMENEZ
Folio Único de Identificación
FI26-1FF2CB9E3-1195-4758-84F5-40F36F1F7910

Edad al momento de la desaparición: 47 **Edad Actual:** 47
Lugar de nacimiento: CHIHUAHUA
Sexo: HOMBRE **Genero:** MASCULINO
Nacionalidad: MEXICANA **¿Habla español?:** SI
Idioma o lengua indígena: SIN DATO **Discapacidad:** NO
Fecha de hechos: 10/05/2026 **Hora de hechos:** 14:00 **Fecha de percato:** 11/05/2026 **Hora de percato:** 09:00
Lugar de los hechos: ESTADO: ZACATECAS , MUNICIPIO: GUADALUPE
Carpeta de investigación FGJEZ/FEDFPDCP-ZAC/8193/2026-8

DATOS	
Características físicas:	complexion: delgada, cara: ovalado, color de la piel: moreno, ojos: cafés medianos, nariz: achatada, boca: pequeña, labios: delgados, estatura: 160 cm, peso: 57kg
Señas particulares:	tatuaje del apellido jimenez en brazo izqierdo
Prendas de vestir:	SIN DATO
Autoridades Competentes:	FISCALÍA GENERAL DE JUSTICIA DEL ESTADO DE ZACATECAS.

La información que se visualiza de la persona desaparecida o no localizada, es recibida e integrada por las autoridades de la Federación y de las Entidades Federativas competentes, por lo que cualquier información que se visualice, puede ser con la autoridad de origen.

Si tienes información que ayude a la localización de alguna Persona Desaparecida o No Localizada, comunicate desde México al número telefónico 800 028 7783 o WhatsApp 55 1309 9024 y proporciona toda la información que tengas.

Gobierno de México | Gobernación | CNB Comisión Nacional de Búsqueda

ALERTA NACIONAL

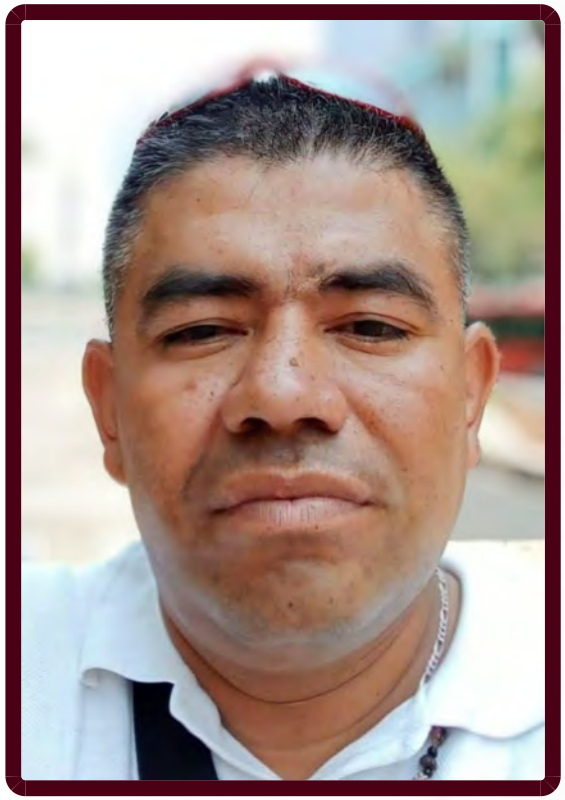

ALERTA NACIONAL

FICHA DE BÚSQUEDA DE PERSONA DESAPARECIDA

JAVIER DAVID ONOFRE DOMINGUEZ
Folio Único de Identificación
FI26-1A6BEEFFA-6A55-4D88-8BBD-7AB45B155C31

Edad al momento de la desaparición: 40 **Edad Actual:** 40
Lugar de nacimiento: CIUDAD DE MEXICO
Sexo: HOMBRE **Genero:** MASCULINO
Nacionalidad: MEXICANA **¿Habla español?:** SIN DATO
Idioma o lengua indígena: SIN DATO **Discapacidad:** NO
Fecha de hechos: 09/08/2026 **Hora de hechos:** 17:00 **Fecha de percato:** 09/08/2026 **Hora de percato:** 19:00
Lugar de los hechos: ESTADO: CIUDAD DE MEXICO , MUNICIPIO: VENUSTIANO CARRANZA
Carpeta de investigación CI-E-FDMDFDBP/C/UI-3 C/D/02135/08-2026

DATOS

Características físicas:	complexion: robusta, cara: redondo, color de la piel: blanco, cabello: entrecano corto liso, ojos: cafés pequeños, nariz: achatada, boca: mediana, labios: delgados, estatura: 175 cm, peso: 95kg
Señas particulares:	cicatriz en ceja izquierda
Prendas de vestir:	SIN DATO
Autoridades Competentes:	FISCALÍA GENERAL DE JUSTICIA DE LA CIUDAD DE MÉXICO.

La información que se visualiza de la persona desaparecida o no localizada, es recibida e integrada por las autoridades de la Federación y de las Entidades Federativas competentes, por lo que cualquier información que se visualice, puede ser con la autoridad de origen.

Si tienes información que ayude a la localización de alguna Persona Desaparecida o No Localizada, comunicate desde México al número telefónico 800 028 7783 o WhatsApp 55 1309 9024 y proporciona toda la información que tengas.

Gobierno de México | Gobernación | CNB Comisión Nacional de Búsqueda

ALERTA NACIONAL



FICHA DE BÚSQUEDA DE PERSONA DESAPARECIDA

JONATHAN ERNESTO MANJARREZ FUENTES
Folio Único de Identificación
FI26-1E96ED878-1E78-4091-BFBF-772C7C751359

Edad al momento de la desaparición: 27 **Edad Actual:** 27
Lugar de nacimiento: JALISCO
Sexo: HOMBRE **Genero:** MASCULINO
Nacionalidad: MEXICANA **¿Habla español?:** SI
Idioma o lengua indígena: SIN DATO **Discapacidad:** NO
Fecha de hechos: 16/07/2026 **Hora de hechos:** 15:00 **Fecha de percato:** 16/07/2026 **Hora de percato:** 15:00
Lugar de los hechos: ESTADO: MICHOACAN , MUNICIPIO: ERONGARÍCUARO
Carpeta de investigación FEPD/34548/2026

DATOS	
Características físicas:	complexion: robusta, cara: redondo, color de la piel: moreno, cabello: castaño claro corto liso, ojos: cafés medianos, nariz: recta, boca: mediana, labios: medianos, estatura: 188 cm, peso: 80kg
Señas particulares:	tatuaje en la frente con la leyenda father isidro
Prendas de vestir:	SIN DATO
Autoridades Competentes:	FISCALÍA GENERAL DEL ESTADO DE MICHOACÁN.

ALERTA NACIONAL

La información que se visualiza de la persona desaparecida o no localizada, es recibida e integrada por las autoridades de la Federación y de las Entidades Federativas competentes, por lo que cualquier información que se visualice, puede ser con la autoridad de origen.

Si tienes información que ayude a la localización de alguna Persona Desaparecida o No Localizada, comunicate desde México al número telefónico 800 028 7783 o WhatsApp 55 1309 9024 y proporciona toda la información que tengas.

Gobierno de México | Gobernación | CNB Comisión Nacional de Búsqueda

ALERTA NACIONAL



ALERTA NACIONAL

FICHA DE BÚSQUEDA DE PERSONA DESAPARECIDA

JOSE JESUS ENRIQUE PEREZ ZAMBRANO
Folio Único de Identificación
FI26-163A126BB-5043-4991-928F-53915F45D7DD

Edad al momento de la desaparición: 23 **Edad Actual:** 23
Lugar de nacimiento: NACIONALIDAD EXTRANJERA
Sexo: HOMBRE **Genero:** MASCULINO
Nacionalidad: VENEZOLANA **¿Habla español?:** SI
Idioma o lengua indígena: SIN DATO **Discapacidad:** NO
Fecha de hechos: 12/08/2026 **Hora de hechos:** 08:00 **Fecha de percato:** 13/08/2026 **Hora de percato:** 00:00
Lugar de los hechos: ESTADO: TLAXCALA , MUNICIPIO: APIZACO
Carpeta de investigación C.I. FG-AIFEPDNL/129/2026

DATOS

Características físicas:	complexion: delgada, cara: ovalado, color de la piel: blanco, cabello: castaño claro corto ondulado, ojos: cafés medianos, nariz: recta, boca: mediana, labios: delgados, estatura: 180 cm, peso: 78kg
Señas particulares:	tatuaje tinta blanca con figura de rayo que cruza el ojo izquerdo de aproximadamente 6 cm
Prendas de vestir:	SIN DATO
Autoridades Competentes:	PROCURADURÍA GENERAL DE JUSTICIA DEL ESTADO DE TLAXCALA.

La información que se visualiza de la persona desaparecida o no localizada, es recibida e integrada por las autoridades de la Federación y de las Entidades Federativas competentes, por lo que cualquier información que se visualice, puede ser con la autoridad de origen.

Si tienes información que ayude a la localización de alguna Persona Desaparecida o No Localizada, comunicate desde México al número telefónico 800 028 7783 o WhatsApp 55 1309 9024 y proporciona toda la información que tengas.

ALERTA NACIONAL



FICHA DE BÚSQUEDA DE PERSONA DESAPARECIDA

JOSUE MANUEL CACHO DIAZ
Folio Único de Identificación
FI26-13B3A23C7-D15E-47F6-AF0C-CA09696E6B19

Edad al momento de la desaparición: 56 **Edad Actual:** 56
Lugar de nacimiento: MORELOS
Sexo: HOMBRE **Genero:** MASCULINO
Nacionalidad: MEXICANA **¿Habla español?:** SI
Idioma o lengua indígena: SIN DATO **Discapacidad:** NO
Fecha de hechos: 26/06/2026 **Hora de hechos:** 17:30 **Fecha de percato:** 31/07/2026 **Hora de percato:** 09:00
Lugar de los hechos: ESTADO: MORELOS , MUNICIPIO: CUERNAVACA
Carpeta de investigación FEDFPM/148/2026

DATOS	
Características físicas:	complexion: delgada, cara: redondo, color de la piel: moreno, cabello: entrecano corto liso, ojos: negros medianos, nariz: no recuerda, boca: mediana, labios: delgados, estatura: 168 cm, peso: 50kg
Señas particulares:	cicatriz en pierna izquierda
Prendas de vestir:	SIN DATO
Autoridades Competentes:	FISCALÍA GENERAL DEL ESTADO DE MORELOS.

ALERTA NACIONAL

La información que se visualiza de la persona desaparecida o no localizada, es recibida e integrada por las autoridades de la Federación y de las Entidades Federativas competentes, por lo que cualquier información que se visualice, puede ser con la autoridad de origen.

Si tienes información que ayude a la localización de alguna Persona Desaparecida o No Localizada, comunicate desde México al número telefónico 800 028 7783 o WhatsApp 55 1309 9024 y proporciona toda la información que tengas.

Gobierno de México | Gobernación | CNB Comisión Nacional de Búsqueda

ALERTA NACIONAL



FICHA DE BÚSQUEDA DE PERSONA DESAPARECIDA

LUIS ALFREDO GONZALEZ CASTAÑEDA
Folio Único de Identificación
FI26-170BF67A7-FDA2-4357-8B94-749EB6A23CBF

Edad al momento de la desaparición: 19 **Edad Actual:** 21
Lugar de nacimiento: DURANGO
Sexo: HOMBRE **Genero:** MASCULINO
Nacionalidad: MEXICANA **¿Habla español?:** SI
Idioma o lengua indígena: SIN DATO **Discapacidad:** NO
Fecha de hechos: 23/03/2025 **Hora de hechos:** 21:45 **Fecha de percato:** 24/03/2025 **Hora de percato:** 10:00
Lugar de los hechos: ESTADO: JALISCO , MUNICIPIO: ENCARNACIÓN DE DÍAZ
Carpeta de investigación 19790/2025

DATOS	
Características físicas:	complexion: delgada, cabello: castaño oscuro corto liso, ojos: cafés medianos, nariz: achatada, boca: pequeña, labios: medianos, estatura: 162 cm, peso: 56kg
Señas particulares:	lunar a un costado de su cabeza sin saber exactamente en que lado, sus manos estan con cortaduras por el trabajo
Prendas de vestir:	chamarra color: rojo, pantalón color: azul, playera color: rojo, tenis color: negro
Autoridades Competentes:	FISCALÍA GENERAL DEL ESTADO DE JALISCO.

ALERTA NACIONAL

La información que se visualiza de la persona desaparecida o no localizada, es recibida e integrada por las autoridades de la Federación y de las Entidades Federativas competentes, por lo que cualquier información que se visualice, puede ser con la autoridad de origen.

Si tienes información que ayude a la localización de alguna Persona Desaparecida o No Localizada, comunicate desde México al número telefónico 800 028 7783 o WhatsApp 55 1309 9024 y proporciona toda la información que tengas.

Gobierno de México | Gobernación | CNB Comisión Nacional de Búsqueda

ALERTA NACIONAL

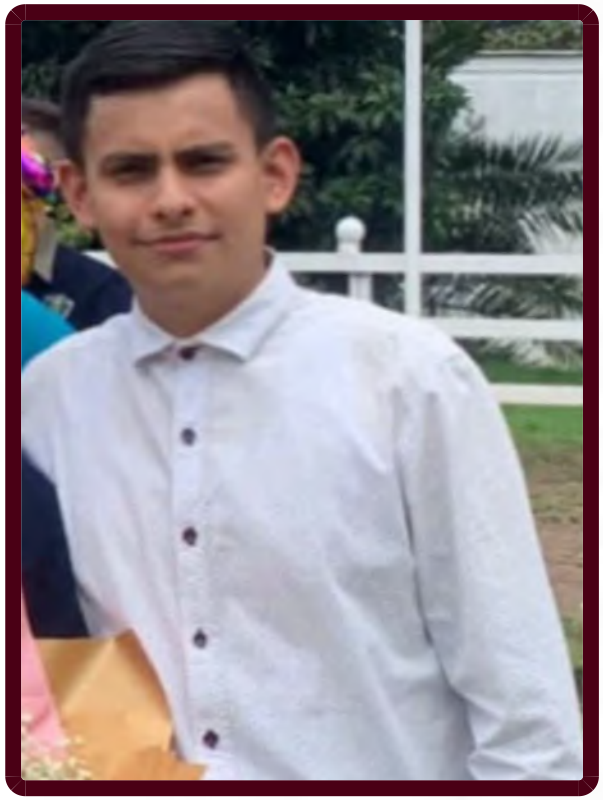

ALERTA NACIONAL

La información que se visualiza de la persona desaparecida o no localizada, es recibida e integrada por las autoridades de la Federación y de las Entidades Federativas competentes, por lo que cualquier información que se visualice, puede ser con la autoridad de origen.

FICHA DE BÚSQUEDA DE PERSONA DESAPARECIDA

LUIS ANGEL APARICIO CRUSEÑO
Folio Único de Identificación
FI26-1A531F888-F9DB-4831-BB11-D1AD065F00F2

Edad al momento de la desaparición: 26 **Edad Actual:** 26
Lugar de nacimiento: MICHOACAN
Sexo: HOMBRE **Genero:** MASCULINO
Nacionalidad: MEXICANA **¿Habla español?:** SI
Idioma o lengua indígena: SIN DATO **Discapacidad:** NO
Fecha de hechos: 12/08/2026 **Hora de hechos:** 11:00 **Fecha de percato:** 15/08/2026 **Hora de percato:** 09:00
Lugar de los hechos: ESTADO: MICHOACAN , MUNICIPIO: URUAPAN
Carpeta de investigación FRUR/35394/2026

DATOS	
Características físicas:	complexion: delgada, cara: ovalado, color de la piel: moreno, cabello: negro corto liso, ojos: cafés medianos, estatura: 165 cm, peso: 70kg
Señas particulares:	cicatriz en la mejilla derecha, un tatuaje en el brazo izquierdo con una imagen de la santa muerte, tatuaje en el ante brazo izquierdo con la imagen de un pulpo
Prendas de vestir:	pantalón color: negro, playera color: negro, tenis color: negro
Autoridades Competentes:	FISCALÍA GENERAL DEL ESTADO DE MICHOACÁN.

Si tienes información que ayude a la localización de alguna Persona Desaparecida o No Localizada, comunicate desde México al número telefónico 800 028 7783 o WhatsApp 55 1309 9024 y proporciona toda la información que tengas.

Gobierno de México | Gobernación | CNB Comisión Nacional de Búsqueda

ALERTA NACIONAL



FICHA DE BÚSQUEDA DE PERSONA DESAPARECIDA

MANELIC PEREZ MODESTO
Folio Único de Identificación
FI26-165D4054B-FFCE-468B-9321-1D4FBAA40A03

Edad al momento de la desaparición: 39 **Edad Actual:** 40
Lugar de nacimiento: MORELOS
Sexo: HOMBRE **Genero:** MASCULINO
Nacionalidad: MEXICANA **¿Habla español?:** SI
Idioma o lengua indígena: SIN DATO **Discapacidad:** NO
Fecha de hechos: 23/07/2026 **Hora de hechos:** 02:00 **Fecha de percato:** 28/07/2026 **Hora de percato:** 22:06
Lugar de los hechos: ESTADO: COLIMA , MUNICIPIO: MANZANILLO
Carpeta de investigación FEDFPM/147/2026

DATOS	
Características físicas:	complexion: robusta, cara: rectangular, color de la piel: moreno, cabello: castaño oscuro mediano liso, ojos: cafés medianos, nariz: achatada, boca: grande, labios: delgados, estatura: 176 cm, peso: 100kg
Señas particulares:	brazo izquierdo un rostro de la imagen de la santa muerte con un reloj
Prendas de vestir:	SIN DATO
Autoridades Competentes:	FISCALÍA GENERAL DEL ESTADO DE MORELOS.

ALERTA NACIONAL

La información que se visualiza de la persona desaparecida o no localizada, es recibida e integrada por las autoridades de la Federación y de las Entidades Federativas competentes, por lo que cualquier información que se visualice, puede ser con la autoridad de origen.

Si tienes información que ayude a la localización de alguna Persona Desaparecida o No Localizada, comunicate desde México al número telefónico 800 028 7783 o WhatsApp 55 1309 9024 y proporciona toda la información que tengas.

Gobierno de México | Gobernación | CNB Comisión Nacional de Búsqueda

ALERTA NACIONAL



ALERTA NACIONAL

FICHA DE BÚSQUEDA DE PERSONA DESAPARECIDA

MARIA ESTHER ALVAREZ CORNEJO
Folio Único de Identificación
FI26-1DA6EB563-0B25-4DDB-9D4F-B0D452DDBC6F

Edad al momento de la desaparición: 24 **Edad Actual:** 24
Lugar de nacimiento: GUANAJUATO
Sexo: MUJER **Genero:** FEMENINO
Nacionalidad: MEXICANA **¿Habla español?:** SI
Idioma o lengua indígena: SIN DATO **Discapacidad:** NO
Fecha de hechos: 05/07/2026 **Hora de hechos:** 14:00 **Fecha de percato:** 10/07/2026 **Hora de percato:** 00:00
Lugar de los hechos: ESTADO: GUANAJUATO , MUNICIPIO: VILLAGRÁN
Carpeta de investigación 85059/2026

DATOS	
Características físicas:	complexion: mediana, cara: redondo, color de la piel: blanco, cabello: castaño claro mediano liso, ojos: cafés pequeños, nariz: recta, boca: mediana, labios: medianos, estatura: 157 cm, peso: 70kg
Señas particulares:	tatuaje en la pierna izquierda la imagen de una diabla de 15 centimetros aproximadamente, tatuaje en el tobillo izquierdo la letra d de 5 centimetros aproximadamente, tatuaje en el antebrazo izquierdo el nombre leslie de 20 centimetros aproximadamente y debajo de este la silueta de una niña, tatuaje en el brazo derecho la imagen de un ojo de 5 centimetros aproximadamente, tatuaje en el antebrazo derecho la imagen de la santa muerte con el nombre sandra de 15 centimetros aproximadamente, cicatriz en el abdomen por cirugia, sin mencionar tamaño, piercing en la nariz sin mencionar ubicacion, piercing en la lengua
Prendas de vestir:	blusa, pantiblusa, bluson color: negro, pantalón color: azul, tenis color: negro
Autoridades Competentes:	FISCALÍA GENERAL DEL ESTADO DE GUANAJUATO.

La información que se visualiza de la persona desaparecida o no localizada, es recibida e integrada por las autoridades de la Federación y de las Entidades Federativas competentes, por lo que cualquier información que se visualice, puede ser con la autoridad de origen.

Si tienes información que ayude a la localización de alguna Persona Desaparecida o No Localizada, comunicate desde México al número telefónico 800 028 7783 o WhatsApp 55 1309 9024 y proporciona toda la información que tengas.

ALERTA NACIONAL

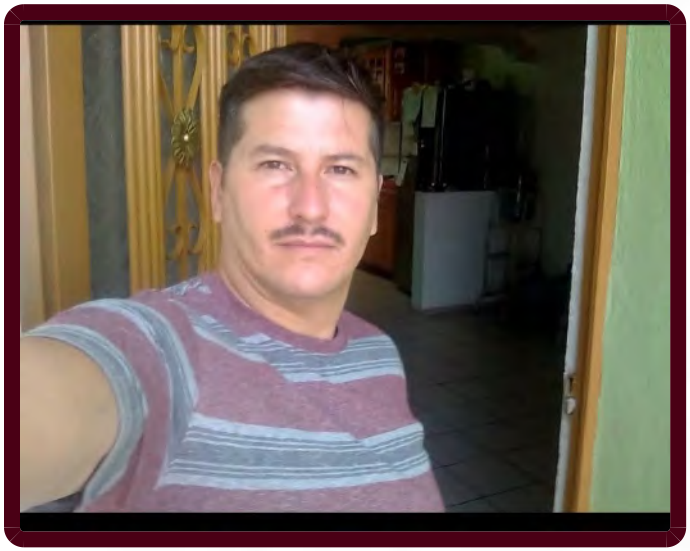

FICHA DE BÚSQUEDA DE PERSONA DESAPARECIDA

NESTOR ALONSO CARMONA ESCARPITA
Folio Único de Identificación
FI26-19D8C0CD4-5F09-47A8-89D7-A610867BBBD7

Edad al momento de la desaparición: 46 **Edad Actual:** 46
Lugar de nacimiento: DURANGO
Sexo: HOMBRE **Genero:** MASCULINO
Nacionalidad: MEXICANA **¿Habla español?:** SI
Idioma o lengua indígena: SIN DATO **Discapacidad:** NO
Fecha de hechos: 11/06/2026 **Hora de hechos:** 10:00 **Fecha de percato:** 11/06/2026 **Hora de percato:** 10:00
Lugar de los hechos: ESTADO: DURANGO , MUNICIPIO: DURANGO
Carpeta de investigación CDI/FGE/R1/DGO/12225/26

DATOS	
Características físicas:	complexion: delgada, cara: redondo, color de la piel: blanco, cabello: castaño claro corto liso, ojos: cafés pequeños, nariz: recta, boca: grande, labios: delgados, estatura: 180 cm, peso: 80kg
Señas particulares:	NINGUNA
Prendas de vestir:	SIN DATO
Autoridades Competentes:	FISCALÍA GENERAL DEL ESTADO DE DURANGO.

ALERTA NACIONAL

La información que se visualiza de la persona desaparecida o no localizada, es recibida e integrada por las autoridades de la Federación y de las Entidades Federativas competentes, por lo que cualquier información que se visualice, puede ser con la autoridad de origen.

Si tienes información que ayude a la localización de alguna Persona Desaparecida o No Localizada, comunicate desde México al número telefónico 800 028 7783 o WhatsApp 55 1309 9024 y proporciona toda la información que tengas.

Gobierno de México | Gobernación — Secretaría de Gobernación | CNB — Comisión Nacional de Búsqueda

ALERTA NACIONAL

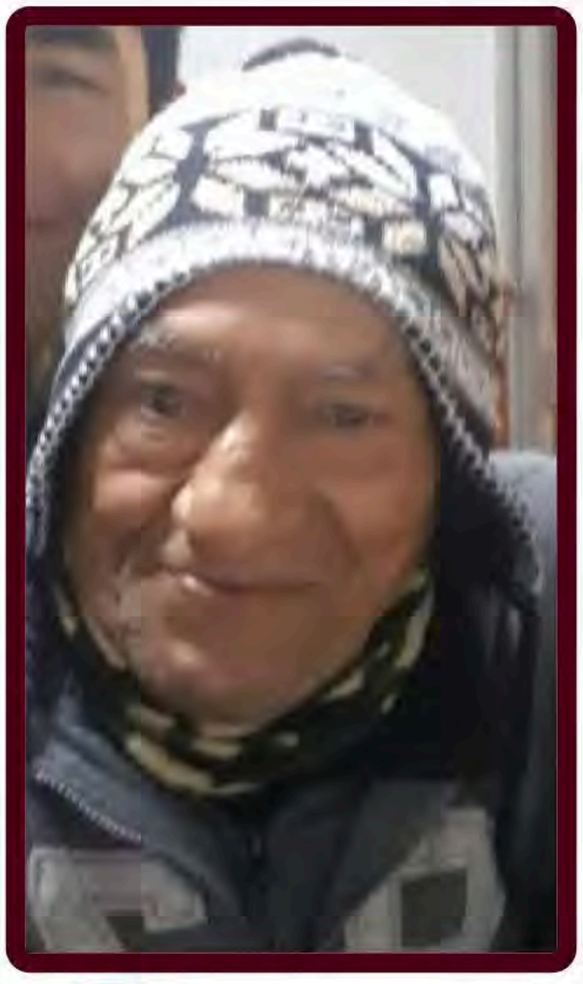

ALERTA NACIONAL

La información que se visualiza de la persona desaparecida o no localizada, es recibida e integrada por las autoridades de la Federación y de las Entidades Federativas competentes, por lo que cualquier información que se visualice, puede ser con la autoridad de origen.

FICHA DE BÚSQUEDA DE PERSONA DESAPARECIDA

ROSALIO CADENA ALARCON
Folio Único de Identificación
FI26-1A89EABC7-64FC-482F-9722-3443D12019D0

Edad al momento de la desaparición: 81 **Edad Actual:** 81
Lugar de nacimiento: PUEBLA
Sexo: HOMBRE **Genero:** MASCULINO
Nacionalidad: MEXICANA **¿Habla español?:** SIN DATO
Idioma o lengua indígena: SIN DATO **Discapacidad:** NO
Fecha de hechos: 08/08/2026 **Hora de hechos:** 15:00 **Fecha de percato:** 08/08/2026 **Hora de percato:** 18:00
Lugar de los hechos: ESTADO: CIUDAD DE MEXICO , MUNICIPIO: CUAUHTÉMOC
Carpeta de investigación CI-E-FDMDFDBP/C/UI-3 C/D/02136/08-2026

DATOS

Características físicas:	complexion: delgada, cara: redondo, color de la piel: moreno, cabello: cano corto crespo, ojos: cafés pequeños, nariz: achatada, boca: mediana, labios: delgados, estatura: 165 cm, peso: 50kg
Señas particulares:	placa y tornillo en femur derecho
Prendas de vestir:	SIN DATO
Autoridades Competentes:	FISCALÍA GENERAL DE JUSTICIA DE LA CIUDAD DE MÉXICO.

Si tienes información que ayude a la localización de alguna Persona Desaparecida o No Localizada, comunicate desde México al número telefónico 800 028 7783 o WhatsApp 55 1309 9024 y proporciona toda la información que tengas.

Gobierno de México | Gobernación | CNB Comisión Nacional de Búsqueda

ALERTA NACIONAL



ALERTA NACIONAL

La información que se visualiza de la persona desaparecida o no localizada, es recibida e integrada por las autoridades de la Federación y de las Entidades Federativas competentes, por lo que cualquier información que se visualice, puede ser con la autoridad de origen.

FICHA DE BÚSQUEDA DE PERSONA DESAPARECIDA

VICTOR ALFONSO CASIO OLVERA
Folio Único de Identificación
FI26-14D898BB7-8362-4B4A-8BAB-EFB655A9A507

Edad al momento de la desaparición: 32 **Edad Actual:** 32
Lugar de nacimiento: ZACATECAS
Sexo: HOMBRE **Genero:** MASCULINO
Nacionalidad: MEXICANA **¿Habla español?:** SI
Idioma o lengua indígena: SIN DATO **Discapacidad:** NO
Fecha de hechos: 19/07/2026 **Hora de hechos:** 00:00 **Fecha de percato:** 20/07/2026 **Hora de percato:** 00:00
Lugar de los hechos: ESTADO: ZACATECAS , MUNICIPIO: JUAN ALDAMA
Carpeta de investigación FGJEZ/FEDFPDCP-ZAC/8196/2026-8

DATOS

Características físicas:	complexion: mediana, cara: redondo, color de la piel: moreno, cabello: negro corto ondulado, ojos: cafés medianos, nariz: recta, boca: pequeña, labios: medianos, estatura: 180 cm, peso: 80kg
Señas particulares:	lunar junto al ojo izquierdo
Prendas de vestir:	SIN DATO
Autoridades Competentes:	FISCALÍA GENERAL DE JUSTICIA DEL ESTADO DE ZACATECAS.

Si tienes información que ayude a la localización de alguna Persona Desaparecida o No Localizada, comunicate desde México al número telefónico 800 028 7783 o WhatsApp 55 1309 9024 y proporciona toda la información que tengas.

Gobierno de México | Gobernación | CNB Comisión Nacional de Búsqueda

ALERTA NACIONAL



FICHA DE BÚSQUEDA DE PERSONA DESAPARECIDA

YESSICA YANETH CASTRO GONZALEZ
Folio Único de Identificación
FI26-14E6E1862-B06C-4C21-84C8-BD417269A89D

Edad al momento de la desaparición: 28 **Edad Actual:** 28
Lugar de nacimiento: DURANGO
Sexo: MUJER **Genero:** FEMENINO
Nacionalidad: MEXICANA **¿Habla español?:** SI
Idioma o lengua indígena: SIN DATO **Discapacidad:** NO
Fecha de hechos: 18/06/2026 **Hora de hechos:** 13:40 **Fecha de percato:** 18/06/2026 **Hora de percato:** 13:40
Lugar de los hechos: ESTADO: ZACATECAS , MUNICIPIO: JEREZ
Carpeta de investigación CDI/FGE/R1/DGO/10606/26

DATOS

Características físicas:	complexion: delgada, cara: ovalado, color de la piel: blanco, cabello: castaño oscuro mediano ondulado, ojos: cafés medianos, nariz: recta, boca: mediana, labios: gruesos, estatura: 158 cm, peso: 55kg
Señas particulares:	en pecho de lado derecho la leyenda cstro
Prendas de vestir:	SIN DATO
Autoridades Competentes:	FISCALÍA GENERAL DEL ESTADO DE DURANGO.

ALERTA NACIONAL

La información que se visualiza de la persona desaparecida o no localizada, es recibida e integrada por las autoridades de la Federación y de las Entidades Federativas competentes, por lo que cualquier información que se visualice, puede ser con la autoridad de origen.

Si tienes información que ayude a la localización de alguna Persona Desaparecida o No Localizada, comunicate desde México al número telefónico 800 028 7783 o WhatsApp 55 1309 9024 y proporciona toda la información que tengas.

Gobierno de México | Gobernación | CNB Comisión Nacional de Búsqueda

ALERTA NACIONAL

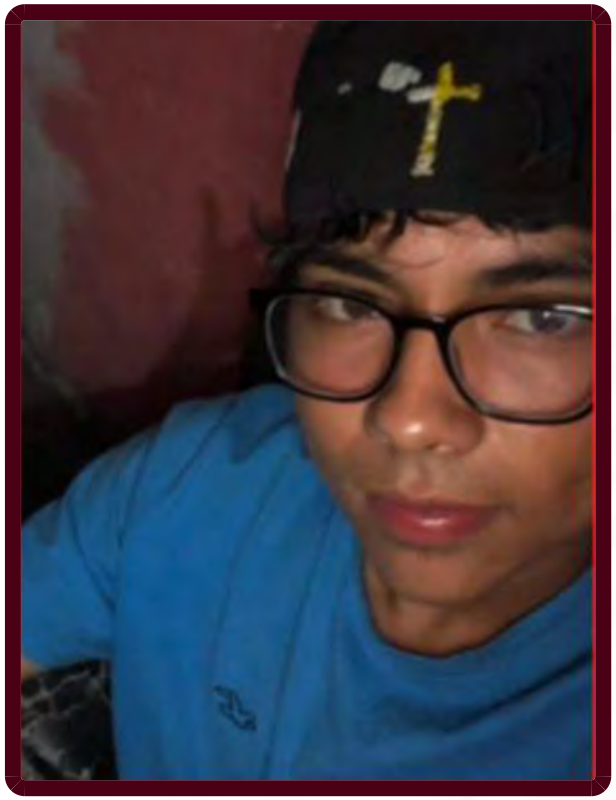

ALERTA NACIONAL

La información que se visualiza de la persona desaparecida o no localizada, es recibida e integrada por las autoridades de la Federación y de las Entidades Federativas competentes, por lo que cualquier información que se visualice, puede ser con la autoridad de origen.

FICHA DE BÚSQUEDA DE PERSONA DESAPARECIDA

BRAYAN NATERAS GONZALEZ
Folio Único de Identificación
FI26-11343CC63-4038-491A-B8B8-AB92BDD82CA0

Edad al momento de la desaparición: 17 **Edad Actual:** 17
Lugar de nacimiento: MICHOACAN
Sexo: HOMBRE **Genero:** MASCULINO
Nacionalidad: MEXICANA **¿Habla español?:** SI
Idioma o lengua indígena: SIN DATO **Discapacidad:** NO
Fecha de hechos: 05/08/2026 **Hora de hechos:** 14:30 **Fecha de percato:** 05/08/2026 **Hora de percato:** 14:30
Lugar de los hechos: ESTADO: MICHOACAN , MUNICIPIO: HIDALGO
Carpeta de investigación FRZI/34987/2026

DATOS	
Características físicas:	complexion: delgada, cara: ovalado, color de la piel: moreno, cabello: negro largo ondulado, ojos: cafés grandes, nariz: recta, boca: mediana, labios: gruesos, estatura: 170 cm, peso: 56kg
Señas particulares:	tatuaje en imagen de la ultima cena, con la leyenda olivia en el antebrazo derecho, en tinta negra
Prendas de vestir:	pantalón color: azul, playera color: azul rey, tenis color: negro
Autoridades Competentes:	FISCALÍA GENERAL DEL ESTADO DE MICHOACÁN.

Si tienes información que ayude a la localización de alguna Persona Desaparecida o No Localizada, comunicate desde México al número telefónico 800 028 7783 o WhatsApp 55 1309 9024 y proporciona toda la información que tengas.

Gobierno de México | Gobernación | CNB Comisión Nacional de Búsqueda

ALERTA NACIONAL



ALERTA NACIONAL

La información que se visualiza de la persona desaparecida o no localizada, es recibida e integrada por las autoridades de la Federación y de las Entidades Federativas competentes, por lo que cualquier información que se visualice, puede ser con la autoridad de origen.

FICHA DE BÚSQUEDA DE PERSONA DESAPARECIDA

CLOTILDE HERNANDEZ HERNANDEZ
Folio Único de Identificación
FI26-1C12BF50B-0F5E-4A81-80B6-3932DB2892E6

Edad al momento de la desaparición: 61 **Edad Actual:** 61
Lugar de nacimiento: HIDALGO
Sexo: MUJER **Genero:** FEMENINO
Nacionalidad: MEXICANA **¿Habla español?:** SI
Idioma o lengua indígena: SIN DATO **Discapacidad:** NO
Fecha de hechos: 11/08/2026 **Hora de hechos:** 11:20 **Fecha de percato:** 12/08/2026 **Hora de percato:** 16:19
Lugar de los hechos: ESTADO: HIDALGO , MUNICIPIO: SAN SALVADOR
Carpeta de investigación 01-2026-01632

DATOS	
Características físicas:	complexion: robusta, cara: ovalado, color de la piel: moreno, cabello: negro corto ondulado, ojos: cafés grandes, nariz: recta, boca: pequeña, labios: delgados, estatura: 156 cm, peso: 58kg
Señas particulares:	NINGUNA
Prendas de vestir:	pantalón color: azul marino, sueter color: negro, zapatos color: negro
Autoridades Competentes:	PROCURADURÍA GENERAL DE JUSTICIA DEL ESTADO DE HIDALGO.

Si tienes información que ayude a la localización de alguna Persona Desaparecida o No Localizada, comunicate desde México al número telefónico 800 028 7783 o WhatsApp 55 1309 9024 y proporciona toda la información que tengas.

Gobierno de México | Gobernación | CNB Comisión Nacional de Búsqueda

ALERTA NACIONAL



ALERTA NACIONAL

FICHA DE BÚSQUEDA DE PERSONA DESAPARECIDA

DANIELA CARRANZA
Folio Único de Identificación
FI26-195E1DBC5-6C37-408E-AC6A-3690E60D1BC9

Edad al momento de la desaparición: 34 **Edad Actual:** 34
Lugar de nacimiento: TEXAS
Sexo: MUJER **Genero:** FEMENINO
Nacionalidad: ESTADOUNIDENSE **¿Habla español?:** SI
Idioma o lengua indígena: SIN DATO **Discapacidad:** NO
Fecha de hechos: 11/08/2026 **Hora de hechos:** 14:00 **Fecha de percato:** 11/08/2026 **Hora de percato:** 14:00
Lugar de los hechos: ESTADO: TAMAULIPAS , MUNICIPIO: MIGUEL ALEMÁN
Carpeta de investigación FGJT/FEIDDFP/REY/UE1/00278/2026

DATOS	
Características físicas:	complexion: delgada, cara: ovalado, color de la piel: blanco, cabello: negro largo liso, ojos: negros medianos, nariz: recta, boca: mediana, labios: medianos, estatura: 170 cm, peso: 72kg
Señas particulares:	NINGUNA
Prendas de vestir:	SIN DATO
Autoridades Competentes:	FISCALÍA GENERAL DE JUSTICIA DEL ESTADO DE TAMAULIPAS.

La información que se visualiza de la persona desaparecida o no localizada, es recibida e integrada por las autoridades de la Federación y de las Entidades Federativas competentes, por lo que cualquier información que se visualice, puede ser con la autoridad de origen.

Si tienes información que ayude a la localización de alguna Persona Desaparecida o No Localizada, comunicate desde México al número telefónico 800 028 7783 o WhatsApp 55 1309 9024 y proporciona toda la información que tengas.

Gobierno de México | Gobernación | CNB Comisión Nacional de Búsqueda

ALERTA NACIONAL



ALERTA NACIONAL

FICHA DE BÚSQUEDA DE PERSONA DESAPARECIDA

ELFEGO GUERRERO MARTINEZ
Folio Único de Identificación
FI26-17EE84784-F2DF-40D0-945E-8691CE550827

Edad al momento de la desaparición: 46 **Edad Actual:** 46
Lugar de nacimiento: GUERRERO
Sexo: HOMBRE **Genero:** MASCULINO
Nacionalidad: MEXICANA **¿Habla español?:** SI
Idioma o lengua indígena: SIN DATO **Discapacidad:** NO
Fecha de hechos: 31/07/2026 **Hora de hechos:** 18:30 **Fecha de percato:** 03/08/2026 **Hora de percato:** 12:00
Lugar de los hechos: ESTADO: GUERRERO , MUNICIPIO: ACAPULCO DE JUÁREZ
Carpeta de investigación 12022510500167100826

DATOS	
Características físicas:	complexion: robusta, cara: redondo, color de la piel: moreno, cabello: negro corto liso, ojos: cafés medianos, boca: mediana, labios: delgados, estatura: 160 cm, peso: 70kg
Señas particulares:	lunar entre la nariz y la boca
Prendas de vestir:	SIN DATO
Autoridades Competentes:	FISCALÍA GENERAL DEL ESTADO DE GUERRERO.

La información que se visualiza de la persona desaparecida o no localizada, es recibida e integrada por las autoridades de la Federación y de las Entidades Federativas competentes, por lo que cualquier información que se visualice, puede ser con la autoridad de origen.

Si tienes información que ayude a la localización de alguna Persona Desaparecida o No Localizada, comunicate desde México al número telefónico 800 028 7783 o WhatsApp 55 1309 9024 y proporciona toda la información que tengas.

Gobierno de México | Gobernación | CNB Comisión Nacional de Búsqueda

ALERTA NACIONAL



ALERTA NACIONAL

FICHA DE BÚSQUEDA DE PERSONA DESAPARECIDA

EUSTACIO GUZMAN VENTURA
Folio Único de Identificación
FI26-192662377-5976-42D8-B022-41755C3B6425

Edad al momento de la desaparición: 44 **Edad Actual:** 44
Lugar de nacimiento: MORELOS
Sexo: HOMBRE **Genero:** MASCULINO
Nacionalidad: MEXICANA **¿Habla español?:** SI
Idioma o lengua indígena: SIN DATO **Discapacidad:** NO
Fecha de hechos: 02/05/2026 **Hora de hechos:** 19:00 **Fecha de percato:** 16/08/2026 **Hora de percato:** 18:00
Lugar de los hechos: ESTADO: MORELOS , MUNICIPIO: TLAQUILTENANGO
Carpeta de investigación FEDFP-JO/45/2026

DATOS	
Características físicas:	complexion: delgada, cara: ovalado, color de la piel: moreno, cabello: castaño oscuro corto liso, ojos: cafés medianos, nariz: recta, boca: mediana, labios: delgados, estatura: 162 cm, peso: 65kg
Señas particulares:	mancha de paño en mejilla derecha, mancha de paño en mejilla izquierda
Prendas de vestir:	SIN DATO
Autoridades Competentes:	FISCALÍA GENERAL DEL ESTADO DE MORELOS.

La información que se visualiza de la persona desaparecida o no localizada, es recibida e integrada por las autoridades de la Federación y de las Entidades Federativas competentes, por lo que cualquier información que se visualice, puede ser con la autoridad de origen.

Si tienes información que ayude a la localización de alguna Persona Desaparecida o No Localizada, comunicate desde México al número telefónico 800 028 7783 o WhatsApp 55 1309 9024 y proporciona toda la información que tengas.

Gobierno de México | Gobernación | CNB Comisión Nacional de Búsqueda

ALERTA NACIONAL



ALERTA NACIONAL

La información que se visualiza de la persona desaparecida o no localizada, es recibida e integrada por las autoridades de la Federación y de las Entidades Federativas competentes, por lo que cualquier información que se visualice, puede ser con la autoridad de origen.

FICHA DE BÚSQUEDA DE PERSONA DESAPARECIDA

EVELYN OLIVARES RAMIREZ
Folio Único de Identificación
FI26-1A28FB317-4555-47AD-A680-7B405B4657F8

Edad al momento de la desaparición: 12 **Edad Actual:** 12
Lugar de nacimiento: VERACRUZ
Sexo: MUJER **Genero:** FEMENINO
Nacionalidad: MEXICANA **¿Habla español?:** SI
Idioma o lengua indígena: SIN DATO **Discapacidad:** NO
Fecha de hechos: 16/07/2026 **Hora de hechos:** 17:00 **Fecha de percato:** 16/07/2026 **Hora de percato:** 17:00
Lugar de los hechos: ESTADO: VERACRUZ , MUNICIPIO: TLALTETELA
Carpeta de investigación XAL/FIM/FEADPD/190/2026

DATOS	
Características físicas:	complexion: mediana, cara: ovalado, color de la piel: moreno, cabello: castaño oscuro mediano liso, ojos: cafés medianos, nariz: recta, boca: mediana, labios: gruesos, estatura: 130 cm, peso: 50kg
Señas particulares:	NINGUNA
Prendas de vestir:	SIN DATO
Autoridades Competentes:	FISCALÍA GENERAL DEL ESTADO DE VERACRUZ DE IGNACIO DE LA LLAVE.

Si tienes información que ayude a la localización de alguna Persona Desaparecida o No Localizada, comunicate desde México al número telefónico 800 028 7783 o WhatsApp 55 1309 9024 y proporciona toda la información que tengas.

Gobierno de México | Gobernación | CNB Comisión Nacional de Búsqueda

ALERTA NACIONAL



ALERTA NACIONAL

FICHA DE BÚSQUEDA DE PERSONA DESAPARECIDA

FATIMA ALDANA GIL
Folio Único de Identificación
FI26-162666785-D3B1-4390-A04E-B17C8246751E

Edad al momento de la desaparición: 35 **Edad Actual:** 35
Lugar de nacimiento: ESTADO DE MEXICO
Sexo: MUJER **Genero:** FEMENINO
Nacionalidad: MEXICANA **¿Habla español?:** SI
Idioma o lengua indígena: CASTELLANO **Discapacidad:** NO
Fecha de hechos: 15/08/2026 **Hora de hechos:** 08:43 **Fecha de percato:** 15/08/2026 **Hora de percato:** 19:11
Lugar de los hechos: ESTADO: QUINTANA ROO , MUNICIPIO: BENITO JUÁREZ
Carpeta de investigación FGE/QROO/CAN/UAPD/08/9694/2026

DATOS	
Características físicas:	complexion: mediana, cara: ovalado, color de la piel: blanco, cabello: rojizo mediano ondulado, ojos: cafés medianos, nariz: recta, boca: mediana, labios: delgados, estatura: 160 cm, peso: 70kg
Señas particulares:	tatuaje en el antebrazo derecho con la figura de un lirio y un girasol, tatuajes pequeños de manos entre lazadas,manzana y mascara.
Prendas de vestir:	camisa color: cafe, shorts color: azul
Autoridades Competentes:	FISCALÍA GENERAL DEL ESTADO DE QUINTA ROO.

La información que se visualiza de la persona desaparecida o no localizada, es recibida e integrada por las autoridades de la Federación y de las Entidades Federativas competentes, por lo que cualquier información que se visualice, puede ser con la autoridad de origen.

Si tienes información que ayude a la localización de alguna Persona Desaparecida o No Localizada, comunicate desde México al número telefónico 800 028 7783 o WhatsApp 55 1309 9024 y proporciona toda la información que tengas.

Gobierno de México | Gobernación | CNB Comisión Nacional de Búsqueda

ALERTA NACIONAL



ALERTA NACIONAL

FICHA DE BÚSQUEDA DE PERSONA DESAPARECIDA

FELIX CARRANZA DE LA CERDA
Folio Único de Identificación
FI26-14AE18777-65BA-4727-990D-A1483711386C

Edad al momento de la desaparición: 32 **Edad Actual:** 32
Lugar de nacimiento: TAMAULIPAS
Sexo: HOMBRE **Genero:** MASCULINO
Nacionalidad: MEXICANA **¿Habla español?:** SI
Idioma o lengua indígena: SIN DATO **Discapacidad:** NO
Fecha de hechos: 11/08/2026 **Hora de hechos:** 14:00 **Fecha de percato:** 11/08/2026 **Hora de percato:** 14:00
Lugar de los hechos: ESTADO: TAMAULIPAS , MUNICIPIO: MIGUEL ALEMÁN
Carpeta de investigación FGJT/FEIDDFP/REY/UE1/00278/2026

DATOS	
Características físicas:	complexion: robusta, cara: redondo, color de la piel: blanco, cabello: negro corto liso, ojos: cafés medianos, nariz: recta, boca: mediana, labios: medianos, estatura: 183 cm, peso: 107kg
Señas particulares:	cicatriz en la espalda, san benito en el hombro derecho, antebrzo izquierdo tiene tatuado un rostro de un niño
Prendas de vestir:	SIN DATO
Autoridades Competentes:	FISCALÍA GENERAL DE JUSTICIA DEL ESTADO DE TAMAULIPAS.

La información que se visualiza de la persona desaparecida o no localizada, es recibida e integrada por las autoridades de la Federación y de las Entidades Federativas competentes, por lo que cualquier información que se visualice, puede ser con la autoridad de origen.

Si tienes información que ayude a la localización de alguna Persona Desaparecida o No Localizada, comunicate desde México al número telefónico 800 028 7783 o WhatsApp 55 1309 9024 y proporciona toda la información que tengas.

Gobierno de México | Gobernación | CNB Comisión Nacional de Búsqueda

ALERTA NACIONAL



FICHA DE BÚSQUEDA DE PERSONA DESAPARECIDA

GONZALO MARTINEZ SANCHEZ
Folio Único de Identificación
FI26-133C6BBAE-FA42-42A9-8718-EB5E4B2C0AC0

Edad al momento de la desaparición: 60 **Edad Actual:** 60
Lugar de nacimiento: QUERETARO
Sexo: HOMBRE **Genero:** MASCULINO
Nacionalidad: MEXICANA **¿Habla español?:** SI
Idioma o lengua indígena: SIN DATO **Discapacidad:** NO
Fecha de hechos: 04/08/2026 **Hora de hechos:** 17:00 **Fecha de percato:** 08/08/2026 **Hora de percato:** 00:00
Lugar de los hechos: ESTADO: QUERETARO , MUNICIPIO: QUERÉTARO
Carpeta de investigación 93507/2026

DATOS

Características físicas:	complexion: delgada, cara: cuadrado, color de la piel: blanco, cabello: negro corto ondulado, ojos: cafés pequeños, nariz: recta, boca: pequeña, labios: medianos, estatura: 170 cm, peso: 65kg
Señas particulares:	NINGUNA
Prendas de vestir:	camisa color: negro, chaleco color: cafe, chamarra color: verde, pantalón color: negro
Autoridades Competentes:	FISCALÍA GENERAL DEL ESTADO DE GUANAJUATO.

ALERTA NACIONAL

La información que se visualiza de la persona desaparecida o no localizada, es recibida e integrada por las autoridades de la Federación y de las Entidades Federativas competentes, por lo que cualquier información que se visualice, puede ser con la autoridad de origen.

Si tienes información que ayude a la localización de alguna Persona Desaparecida o No Localizada, comunicate desde México al número telefónico 800 028 7783 o WhatsApp 55 1309 9024 y proporciona toda la información que tengas.

Gobierno de México | Gobernación | CNB Comisión Nacional de Búsqueda

ALERTA NACIONAL



ALERTA NACIONAL

FICHA DE BÚSQUEDA DE PERSONA DESAPARECIDA

JAQUELINE JAZMIN MEJIA BARRERA
Folio Único de Identificación
FI26-1AABF24C6-8115-4601-82B1-B445A2D04976

Edad al momento de la desaparición: 19 **Edad Actual:** 19
Lugar de nacimiento: MICHOACAN
Sexo: MUJER **Genero:** FEMENINO
Nacionalidad: MEXICANA **¿Habla español?:** SI
Idioma o lengua indígena: SIN DATO **Discapacidad:** NO
Fecha de hechos: 04/08/2026 **Hora de hechos:** 07:30 **Fecha de percato:** 04/08/2026 **Hora de percato:** 07:30
Lugar de los hechos: ESTADO: MICHOACAN , MUNICIPIO: MORELIA
Carpeta de investigación FEPD/34658/2026

DATOS	
Características físicas:	complexion: mediana, cara: ovalado, color de la piel: moreno, cabello: negro mediano liso, ojos: cafés medianos, nariz: recta, boca: mediana, labios: medianos, estatura: 165 cm, peso: 73kg
Señas particulares:	cicatriz en la mejilla derecha de aproximadamente de 3 cm, lunar cafe claro en la mejilla izquierda, brackets con ligas de color verde
Prendas de vestir:	pantalón color: negro, sudadera color: negro/rojo, tenis color: beige
Autoridades Competentes:	FISCALÍA GENERAL DEL ESTADO DE MICHOACÁN.

La información que se visualiza de la persona desaparecida o no localizada, es recibida e integrada por las autoridades de la Federación y de las Entidades Federativas competentes, por lo que cualquier información que se visualice, puede ser con la autoridad de origen.

Si tienes información que ayude a la localización de alguna Persona Desaparecida o No Localizada, comunicate desde México al número telefónico 800 028 7783 o WhatsApp 55 1309 9024 y proporciona toda la información que tengas.

Gobierno de México | Gobernación | CNB Comisión Nacional de Búsqueda

ALERTA NACIONAL



ALERTA NACIONAL

La información que se visualiza de la persona desaparecida o no localizada, es recibida e integrada por las autoridades de la Federación y de las Entidades Federativas competentes, por lo que cualquier información que se visualice, puede ser con la autoridad de origen.

FICHA DE BÚSQUEDA DE PERSONA DESAPARECIDA

JULIO CESAR RUIZ ROJAS
Folio Único de Identificación
FI26-1FB19EB6D-818F-409A-A233-C978B4C55EBA

Edad al momento de la desaparición: 35 **Edad Actual:** 35
Lugar de nacimiento: MICHOACAN
Sexo: HOMBRE **Genero:** MASCULINO
Nacionalidad: MEXICANA **¿Habla español?:** SI
Idioma o lengua indígena: SIN DATO **Discapacidad:** NO
Fecha de hechos: 14/08/2026 **Hora de hechos:** 18:00 **Fecha de percato:** 15/08/2026 **Hora de percato:** 09:00
Lugar de los hechos: ESTADO: MICHOACAN , MUNICIPIO: MORELIA
Carpeta de investigación FEDP/35112/2026

DATOS	
Características físicas:	complexion: delgada, cara: ovalado, color de la piel: moreno, cabello: entrecano corto liso, ojos: cafés medianos, nariz: recta, boca: mediana, labios: delgados, estatura: 170 cm, peso: 70kg
Señas particulares:	tatuaje en el pecho de lado derecho con el nombre lorena, tatuaje en el pecho del lado izquierdo con el nombre sofia, tatuaje en la mano derecha sin especificar cual sea
Prendas de vestir:	SIN DATO
Autoridades Competentes:	FISCALÍA GENERAL DEL ESTADO DE MICHOACÁN.

Si tienes información que ayude a la localización de alguna Persona Desaparecida o No Localizada, comunicate desde México al número telefónico 800 028 7783 o WhatsApp 55 1309 9024 y proporciona toda la información que tengas.

Gobierno de México | Gobernación | CNB Comisión Nacional de Búsqueda

ALERTA NACIONAL



ALERTA NACIONAL

FICHA DE BÚSQUEDA DE PERSONA DESAPARECIDA

MARIA MAGDALENA ALVARADO GARCIA
Folio Único de Identificación
FI26-1153C7897-9E84-4CBC-9513-664822F745BA

Edad al momento de la desaparición: 24 **Edad Actual:** 24
Lugar de nacimiento: AGUASCALIENTES
Sexo: MUJER **Genero:** FEMENINO
Nacionalidad: MEXICANA **¿Habla español?:** SI
Idioma o lengua indígena: SIN DATO **Discapacidad:** NO
Fecha de hechos: 08/08/2026 **Hora de hechos:** 21:15 **Fecha de percato:** 08/08/2026 **Hora de percato:** 23:38
Lugar de los hechos: ESTADO: ZACATECAS , MUNICIPIO: JALPA
Carpeta de investigación FGJEZ/FEDFPDCP-ZAC/7976/2026-8

DATOS

Características físicas:	complexion: robusta, color de la piel: moreno, cabello: negro largo ondulado, estatura: 170 cm
Señas particulares:	tatuaje en hombro derecho con la imagen de un escorpion negro y una rosa roja en la cola
Prendas de vestir:	SIN DATO
Autoridades Competentes:	FISCALÍA GENERAL DE JUSTICIA DEL ESTADO DE ZACATECAS.

La información que se visualiza de la persona desaparecida o no localizada, es recibida e integrada por las autoridades de la Federación y de las Entidades Federativas competentes, por lo que cualquier información que se visualice, puede ser con la autoridad de origen.

Si tienes información que ayude a la localización de alguna Persona Desaparecida o No Localizada, comunicate desde México al número telefónico 800 028 7783 o WhatsApp 55 1309 9024 y proporciona toda la información que tengas.

Gobierno de México | Gobernación | CNB Comisión Nacional de Búsqueda

ALERTA NACIONAL



FICHA DE BÚSQUEDA DE PERSONA DESAPARECIDA

MIGUEL ANGEL TORRES FERREL
Folio Único de Identificación
FI26-13BDA6ED3-72A3-4B9B-A448-C5A65447866D

Edad al momento de la desaparición: 44 **Edad Actual:** 48
Lugar de nacimiento: JALISCO
Sexo: HOMBRE **Genero:** MASCULINO
Nacionalidad: MEXICANA **¿Habla español?:** SI
Idioma o lengua indígena: SIN DATO **Discapacidad:** NO
Fecha de hechos: 19/05/2022 **Hora de hechos:** 19:05 **Fecha de percato:** 19/05/2022 **Hora de percato:** 19:50
Lugar de los hechos: ESTADO: JALISCO , MUNICIPIO: LAGOS DE MORENO
Carpeta de investigación 37494/2022

DATOS	
Características físicas:	complexion: delgada, color de la piel: moreno, cabello: negro corto liso, ojos: miel medianos, boca: mediana, labios: delgados, estatura: 164 cm, peso: 44kg
Señas particulares:	antebrazo izquierdo e nombre de alan, en numeros romanos la fecha de su nacimiento, antebrazo derecho el nombre de romina
Prendas de vestir:	SIN DATO
Autoridades Competentes:	FISCALÍA GENERAL DEL ESTADO DE JALISCO.

ALERTA NACIONAL

La información que se visualiza de la persona desaparecida o no localizada, es recibida e integrada por las autoridades de la Federación y de las Entidades Federativas competentes, por lo que cualquier información que se visualice, puede ser con la autoridad de origen.

Si tienes información que ayude a la localización de alguna Persona Desaparecida o No Localizada, comunicate desde México al número telefónico 800 028 7783 o WhatsApp 55 1309 9024 y proporciona toda la información que tengas.

Gobierno de México | Gobernación | CNB Comisión Nacional de Búsqueda

ALERTA NACIONAL



ALERTA NACIONAL

FICHA DE BÚSQUEDA DE PERSONA DESAPARECIDA

MORGAN GUADALUPE GUZMAN ESTRADA
Folio Único de Identificación
FI26-14C86D76C-B140-4EFE-A365-62AF81DE36BC

Edad al momento de la desaparición: 41 **Edad Actual:** 41
Lugar de nacimiento: NAYARIT
Sexo: HOMBRE **Genero:** MASCULINO
Nacionalidad: MEXICANA **¿Habla español?:** SI
Idioma o lengua indígena: SIN DATO **Discapacidad:** SI
Fecha de hechos: 11/08/2026 **Hora de hechos:** 14:30 **Fecha de percato:** 11/08/2026 **Hora de percato:** 14:30
Lugar de los hechos: ESTADO: JALISCO , MUNICIPIO: PUERTO VALLARTA
Carpeta de investigación 49692/2026

DATOS

Características físicas:	complexion: delgada, cara: redondo, color de la piel: moreno, ojos: cafés grandes, boca: pequeña, labios: delgados, estatura: 180 cm, peso: 90kg
Señas particulares:	faltante un pedazo del dedo indice de la mano derecha, muy poca uña, en dedos de la mano izquierda muy delgados por un accidente, en la espalda el apellido guzman en letra gotica en tinta verde, tatuaje en el pecho el nombre jessica en tinta verde, tatuaje en brazo derecho la figura de la santa muerte, un aguila, cartas de la baraja, dados, y el nombre de ricardo en tinta negra
Prendas de vestir:	pantalón color: negro, playera color: vino, tenis color: blanco/negro
Autoridades Competentes:	FISCALÍA GENERAL DEL ESTADO DE JALISCO.

La información que se visualiza de la persona desaparecida o no localizada, es recibida e integrada por las autoridades de la Federación y de las Entidades Federativas competentes, por lo que cualquier información que se visualice, puede ser con la autoridad de origen.

Si tienes información que ayude a la localización de alguna Persona Desaparecida o No Localizada, comunicate desde México al número telefónico 800 028 7783 o WhatsApp 55 1309 9024 y proporciona toda la información que tengas.

Gobierno de México | Gobernación | CNB Comisión Nacional de Búsqueda

ALERTA NACIONAL



ALERTA NACIONAL

FICHA DE BÚSQUEDA DE PERSONA DESAPARECIDA

SILVESTRE LARA GARCILIANO
Folio Único de Identificación
FI26-1F6AE754E-4EA5-4480-B67E-9F5BE63C83DA

Edad al momento de la desaparición: 19 **Edad Actual:** 19
Lugar de nacimiento: VERACRUZ
Sexo: HOMBRE **Genero:** MASCULINO
Nacionalidad: MEXICANA **¿Habla español?:** SI
Idioma o lengua indígena: SIN DATO **Discapacidad:** NO
Fecha de hechos: 15/08/2026 **Hora de hechos:** 20:00 **Fecha de percato:** 15/08/2026 **Hora de percato:** 20:00
Lugar de los hechos: ESTADO: VERACRUZ , MUNICIPIO: MARTÍNEZ DE LA TORRE
Carpeta de investigación MTZ/FIM/FEADPD/056/2026

DATOS

Características físicas:	complexion: mediana, cara: ovalado, color de la piel: moreno, cabello: castaño oscuro corto liso, ojos: cafés grandes, nariz: recta, boca: pequeña, labios: delgados, estatura: 173 cm, peso: 70kg
Señas particulares:	tatuaje de color azul, con forma de corazon
Prendas de vestir:	SIN DATO
Autoridades Competentes:	FISCALÍA GENERAL DEL ESTADO DE VERACRUZ DE IGNACIO DE LA LLAVE.

La información que se visualiza de la persona desaparecida o no localizada, es recibida e integrada por las autoridades de la Federación y de las Entidades Federativas competentes, por lo que cualquier información que se visualice, puede ser con la autoridad de origen.

Si tienes información que ayude a la localización de alguna Persona Desaparecida o No Localizada, comunicate desde México al número telefónico 800 028 7783 o WhatsApp 55 1309 9024 y proporciona toda la información que tengas.

Gobierno de México | Gobernación | CNB Comisión Nacional de Búsqueda

ALERTA NACIONAL



FICHA DE BÚSQUEDA DE PERSONA DESAPARECIDA

ALEJANDRO ALVAREZ FELIX
Folio Único de Identificación
FI26-17AFC9530-70EF-4CB4-9B1F-A1C1D433D1BA

Edad al momento de la desaparición: 43 **Edad Actual:** 43
Lugar de nacimiento: SINALOA
Sexo: HOMBRE **Genero:** MASCULINO
Nacionalidad: MEXICANA **¿Habla español?:** SI
Idioma o lengua indígena: SIN DATO **Discapacidad:** NO
Fecha de hechos: 23/07/2026 **Hora de hechos:** 21:00 **Fecha de percato:** 23/07/2026 **Hora de percato:** 23:00
Lugar de los hechos: ESTADO: SINALOA , MUNICIPIO: NAVOLATO
Carpeta de investigación CLN/FEDFP/009126/2026/CI

DATOS	
Características físicas:	complexion: delgada, cara: ovalado, color de la piel: blanco, cabello: rojizo corto liso, nariz: recta, boca: mediana, labios: medianos, estatura: 167 cm, peso: 70kg
Señas particulares:	NINGUNA
Prendas de vestir:	SIN DATO
Autoridades Competentes:	COMISIÓN ESTATAL DE BÚSQUEDA DE PERSONAS EN EL ESTADO DE SINALOA.

ALERTA NACIONAL

La información que se visualiza de la persona desaparecida o no localizada, es recibida e integrada por las autoridades de la Federación y de las Entidades Federativas competentes, por lo que cualquier información que se visualice, puede ser con la autoridad de origen.

Si tienes información que ayude a la localización de alguna Persona Desaparecida o No Localizada, comunicate desde México al número telefónico 800 028 7783 o WhatsApp 55 1309 9024 y proporciona toda la información que tengas.

Gobierno de México | Gobernación | CNB Comisión Nacional de Búsqueda

ALERTA NACIONAL



ALERTA NACIONAL

FICHA DE BÚSQUEDA DE PERSONA DESAPARECIDA

CARLOS DANIEL LIBRADO URBINA
Folio Único de Identificación
FI26-1EFD80B6E-6A72-42DF-A141-AA9EA0BE5D2E

Edad al momento de la desaparición: 35 **Edad Actual:** 35
Lugar de nacimiento: CIUDAD DE MEXICO
Sexo: HOMBRE **Genero:** MASCULINO
Nacionalidad: MEXICANA **¿Habla español?:** SI
Idioma o lengua indígena: SIN DATO **Discapacidad:** NO
Fecha de hechos: 02/08/2026 **Hora de hechos:** 10:30 **Fecha de percato:** 02/08/2026 **Hora de percato:** 10:30
Lugar de los hechos: ESTADO: SINALOA , MUNICIPIO: MAZATLÁN
Carpeta de investigación MAZTL/FEDFP/006626/CI

DATOS	
Características físicas:	complexion: robusta, cara: ovalado, color de la piel: moreno, cabello: castaño oscuro corto liso, ojos: cafés medianos, nariz: recta, boca: mediana, labios: medianos, estatura: 169 cm, peso: 100kg
Señas particulares:	una cicatriz en la pantorrilla de lado derecho
Prendas de vestir:	SIN DATO
Autoridades Competentes:	FISCALÍA GENERAL DEL ESTADO DE SINALOA.

La información que se visualiza de la persona desaparecida o no localizada, es recibida e integrada por las autoridades de la Federación y de las Entidades Federativas competentes, por lo que cualquier información que se visualice, puede ser con la autoridad de origen.

Si tienes información que ayude a la localización de alguna Persona Desaparecida o No Localizada, comunicate desde México al número telefónico 800 028 7783 o WhatsApp 55 1309 9024 y proporciona toda la información que tengas.

Gobierno de México | Gobernación | CNB Comisión Nacional de Búsqueda

ALERTA NACIONAL



ALERTA NACIONAL

FICHA DE BÚSQUEDA DE PERSONA DESAPARECIDA

FABIOLA GARCIA GARCIA
Folio Único de Identificación
FI26-11B142B86-88A6-4A40-AE30-CDB04739D002

Edad al momento de la desaparición: 18 **Edad Actual:** 18
Lugar de nacimiento: OAXACA
Sexo: MUJER **Genero:** FEMENINO
Nacionalidad: MEXICANA **¿Habla español?:** SI
Idioma o lengua indígena: SIN DATO **Discapacidad:** SI
Fecha de hechos: 09/08/2026 **Hora de hechos:** 13:00 **Fecha de percato:** 09/08/2026 **Hora de percato:** 13:00
Lugar de los hechos: ESTADO: CIUDAD DE MEXICO , MUNICIPIO: IZTAPALAPA
Carpeta de investigación CI-E-FDMDFDBP/C/UI-1 C/D/02106/08-2026

DATOS

Características físicas:	complexion: delgada, cara: ovalado, color de la piel: moreno, cabello: negro mediano liso, ojos: cafés grandes, nariz: achatada, boca: grande, labios: delgados, estatura: 155 cm, peso: 52kg
Señas particulares:	tatuaje de cruz con flores en la cara interna del antebrazo izquierdo
Prendas de vestir:	SIN DATO
Autoridades Competentes:	FISCALÍA GENERAL DE JUSTICIA DE LA CIUDAD DE MÉXICO.

La información que se visualiza de la persona desaparecida o no localizada, es recibida e integrada por las autoridades de la Federación y de las Entidades Federativas competentes, por lo que cualquier información que se visualice, puede ser con la autoridad de origen.

Si tienes información que ayude a la localización de alguna Persona Desaparecida o No Localizada, comunicate desde México al número telefónico 800 028 7783 o WhatsApp 55 1309 9024 y proporciona toda la información que tengas.

Gobierno de México | Gobernación | CNB Comisión Nacional de Búsqueda

ALERTA NACIONAL



FICHA DE BÚSQUEDA DE PERSONA DESAPARECIDA

FERNANDO HERNANDEZ GOMEZ
Folio Único de Identificación
FI26-16197CC6C-F672-4072-B47D-AD16284B0F8C

Edad al momento de la desaparición: 36 **Edad Actual:** 36
Lugar de nacimiento: CHIAPAS
Sexo: HOMBRE **Genero:** MASCULINO
Nacionalidad: MEXICANA **¿Habla español?:** SI
Idioma o lengua indígena: SIN DATO **Discapacidad:** NO
Fecha de hechos: 14/06/2026 **Hora de hechos:** 13:30 **Fecha de percato:** 14/06/2026 **Hora de percato:** 13:30
Lugar de los hechos: ESTADO: CHIAPAS , MUNICIPIO: EL PARRAL
Carpeta de investigación FED/FEMDH/FEIDDF-CHIS/0000319/2026

DATOS

Características físicas:	complexion: delgada, color de la piel: blanco, cabello: negro corto liso, ojos: miel pequeños, nariz: recta, boca: grande, labios: delgados, estatura: 190 cm, peso: 80kg
Señas particulares:	varios tatuajes en todo el pecho, entre ello el nombre de (brigida)
Prendas de vestir:	SIN DATO
Autoridades Competentes:	FISCALÍA GENERAL DE LA REPÚBLICA.

ALERTA NACIONAL

La información que se visualiza de la persona desaparecida o no localizada, es recibida e integrada por las autoridades de la Federación y de las Entidades Federativas competentes, por lo que cualquier información que se visualice, puede ser con la autoridad de origen.

Si tienes información que ayude a la localización de alguna Persona Desaparecida o No Localizada, comunicate desde México al número telefónico 800 028 7783 o WhatsApp 55 1309 9024 y proporciona toda la información que tengas.

Gobierno de México | Gobernación | CNB Comisión Nacional de Búsqueda

ALERTA NACIONAL



ALERTA NACIONAL

FICHA DE BÚSQUEDA DE PERSONA DESAPARECIDA

FRANCISCO ANTONIO MAYA OLALDE
Folio Único de Identificación
FI26-16630F303-1868-4FE5-861F-84FB98C5A5FD

Edad al momento de la desaparición: 42 **Edad Actual:** 42
Lugar de nacimiento: CIUDAD DE MEXICO
Sexo: HOMBRE **Genero:** MASCULINO
Nacionalidad: MEXICANA **¿Habla español?:** SI
Idioma o lengua indígena: SIN DATO **Discapacidad:** NO
Fecha de hechos: 10/08/2026 **Hora de hechos:** 08:00 **Fecha de percato:** 10/08/2026 **Hora de percato:** 08:00
Lugar de los hechos: ESTADO: CIUDAD DE MEXICO , MUNICIPIO: IZTAPALAPA
Carpeta de investigación CI-E-FDMDFDBP/C/UI-1 C/D/02105/08-2026

DATOS

Características físicas:	complexion: delgada, cara: cuadrado, color de la piel: blanco, cabello: castaño oscuro corto liso, ojos: cafés pequeños, nariz: achatada, boca: mediana, labios: delgados, estatura: 170 cm, peso: 60kg
Señas particulares:	tatuaje con la leyenda zucely en la muleca izquierda
Prendas de vestir:	SIN DATO
Autoridades Competentes:	FISCALÍA GENERAL DE JUSTICIA DE LA CIUDAD DE MÉXICO.

La información que se visualiza de la persona desaparecida o no localizada, es recibida e integrada por las autoridades de la Federación y de las Entidades Federativas competentes, por lo que cualquier información que se visualice, puede ser con la autoridad de origen.

Si tienes información que ayude a la localización de alguna Persona Desaparecida o No Localizada, comunicate desde México al número telefónico 800 028 7783 o WhatsApp 55 1309 9024 y proporciona toda la información que tengas.

Gobierno de México | Gobernación | CNB Comisión Nacional de Búsqueda

ALERTA NACIONAL



FICHA DE BÚSQUEDA DE PERSONA DESAPARECIDA

ISMAEL HERNANDEZ GARCIA
Folio Único de Identificación
FI26-194D71532-C090-4898-9720-F3273645CD80

Edad al momento de la desaparición: 46 **Edad Actual:** 46
Lugar de nacimiento: ESTADO DE MEXICO
Sexo: HOMBRE **Genero:** MASCULINO
Nacionalidad: MEXICANA **¿Habla español?:** SI
Idioma o lengua indígena: SIN DATO **Discapacidad:** NO
Fecha de hechos: 03/08/2026 **Hora de hechos:** 21:00 **Fecha de percato:** 08/08/2026 **Hora de percato:** 21:00
Lugar de los hechos: ESTADO: MICHOACAN , MUNICIPIO: TANHUATO
Carpeta de investigación FRLP/34125/2026

DATOS	
Características físicas:	complexion: robusta, cara: ovalado, color de la piel: moreno, cabello: negro corto ondulado, ojos: cafés medianos, boca: mediana, labios: gruesos, estatura: 173 cm, peso: 75kg
Señas particulares:	no tenia un diente de la parte de abajo.
Prendas de vestir:	SIN DATO
Autoridades Competentes:	FISCALÍA GENERAL DEL ESTADO DE MICHOACÁN.

ALERTA NACIONAL

La información que se visualiza de la persona desaparecida o no localizada, es recibida e integrada por las autoridades de la Federación y de las Entidades Federativas competentes, por lo que cualquier información que se visualice, puede ser con la autoridad de origen.

Si tienes información que ayude a la localización de alguna Persona Desaparecida o No Localizada, comunicate desde México al número telefónico 800 028 7783 o WhatsApp 55 1309 9024 y proporciona toda la información que tengas.

Gobierno de México | Gobernación | CNB Comisión Nacional de Búsqueda

ALERTA NACIONAL



FICHA DE BÚSQUEDA DE PERSONA DESAPARECIDA

JESUS ALEJANDRO SANCHEZ AVILA
Folio Único de Identificación
FI26-155277942-B9A7-4671-9E00-1FE915CEB8DB

Edad al momento de la desaparición: 24 **Edad Actual:** 24
Lugar de nacimiento: JALISCO
Sexo: HOMBRE **Genero:** MASCULINO
Nacionalidad: MEXICANA **¿Habla español?:** SI
Idioma o lengua indígena: SIN DATO **Discapacidad:** NO
Fecha de hechos: 10/07/2026 **Hora de hechos:** 22:30 **Fecha de percato:** 10/07/2026 **Hora de percato:** 22:30
Lugar de los hechos: ESTADO: JALISCO , MUNICIPIO: SAN MARTÍN HIDALGO
Carpeta de investigación 49459/2026

DATOS	
Características físicas:	complexion: delgada, color de la piel: trigueño, cabello: negro corto liso, ojos: miel pequeños, boca: mediana, labios: gruesos, estatura: 166 cm, peso: 70kg
Señas particulares:	cicatriz en biceps derecho de 18 centimetros, en costado derecho del cuello varias pecas en forma lineal de 3 centimetros y en ambos costados de la cabeza de 1 centimetro cada una, en la nuca cicatriz de 0.5 centimetros, perforaciones en ambas orejas, tatuaje en antebrazo izquierdo imagen de ave arriba de un tronco, tatuaje en centro del pecho una pluma y abajo la leyenda family, tatuaje en biceps derecho de una calavera con una gorra, tatuaje en muñeca derecha la imagen de un ojo, tatuaje en empeine derecho hacia arriba un rosario sin terminar, tatuaje debajo de muñeca derecha la imagen de un demonio
Prendas de vestir:	calcetin color: negro, pantalón color: azul cielo, playera color: verde, tenis color: blanco
Autoridades Competentes:	FISCALÍA GENERAL DEL ESTADO DE JALISCO.

ALERTA NACIONAL

La información que se visualiza de la persona desaparecida o no localizada, es recibida e integrada por las autoridades de la Federación y de las Entidades Federativas competentes, por lo que cualquier información que se visualice, puede ser con la autoridad de origen.

Si tienes información que ayude a la localización de alguna Persona Desaparecida o No Localizada, comunicate desde México al número telefónico 800 028 7783 o WhatsApp 55 1309 9024 y proporciona toda la información que tengas.

Gobierno de México | Gobernación | CNB Comisión Nacional de Búsqueda

ALERTA NACIONAL



ALERTA NACIONAL

La información que se visualiza de la persona desaparecida o no localizada, es recibida e integrada por las autoridades de la Federación y de las Entidades Federativas competentes, por lo que cualquier información que se visualice, puede ser con la autoridad de origen.

FICHA DE BÚSQUEDA DE PERSONA DESAPARECIDA

JESUS REYES MEXICANO
Folio Único de Identificación
FI26-1D9CBFF2A-17B3-4FFB-9F92-A21D66F49276

Edad al momento de la desaparición: 46 **Edad Actual:** 46
Lugar de nacimiento: MICHOACAN
Sexo: HOMBRE **Genero:** MASCULINO
Nacionalidad: MEXICANA **¿Habla español?:** SI
Idioma o lengua indígena: SIN DATO **Discapacidad:** NO
Fecha de hechos: 03/07/2026 **Hora de hechos:** 10:00 **Fecha de percato:** 03/07/2026 **Hora de percato:** 10:00
Lugar de los hechos: ESTADO: MICHOACAN , MUNICIPIO: MORELIA
Carpeta de investigación FEPD/34677/2026

DATOS	
Características físicas:	complexion: delgada, cara: ovalado, color de la piel: moreno, cabello: entrecano mediano ondulado, ojos: cafés pequeños, nariz: recta, boca: grande, labios: gruesos, estatura: 179 cm, peso: 75kg
Señas particulares:	tatuaje en todo el brazo izquierdo tipo manga con un cristo con la mano estirada, hojas y una calavera hasta el hombro
Prendas de vestir:	SIN DATO
Autoridades Competentes:	FISCALÍA GENERAL DEL ESTADO DE MICHOACÁN.

Si tienes información que ayude a la localización de alguna Persona Desaparecida o No Localizada, comunicate desde México al número telefónico 800 028 7783 o WhatsApp 55 1309 9024 y proporciona toda la información que tengas.

ALERTA NACIONAL



FICHA DE BÚSQUEDA DE PERSONA DESAPARECIDA

JORGE SELMAR ARMENTA RUIZ
Folio Único de Identificación
FI26-1A5B9145E-A574-4C56-AC36-BA487A10A79E

Edad al momento de la desaparición: 52 **Edad Actual:** 52
Lugar de nacimiento: SONORA
Sexo: HOMBRE **Genero:** MASCULINO
Nacionalidad: MEXICANA **¿Habla español?:** SI
Idioma o lengua indígena: SIN DATO **Discapacidad:** NO
Fecha de hechos: 03/08/2026 **Hora de hechos:** 00:00 **Fecha de percato:** 07/08/2026 **Hora de percato:** 19:09
Lugar de los hechos: ESTADO: BAJA CALIFORNIA , MUNICIPIO: TIJUANA
Carpeta de investigación 0204-2026-09164

DATOS	
Características físicas:	complexion: delgada, cara: ovalado, color de la piel: moreno, cabello: negro corto no recuerda, ojos: negros medianos, nariz: achatada, boca: pequeña, labios: delgados, estatura: 170 cm, peso: 65kg
Señas particulares:	tatuaje de la virgen de guadalupe en pierna derecha
Prendas de vestir:	SIN DATO
Autoridades Competentes:	FISCALÍA GENERAL DEL ESTADO DE BAJA CALIFORNIA.

ALERTA NACIONAL

La información que se visualiza de la persona desaparecida o no localizada, es recibida e integrada por las autoridades de la Federación y de las Entidades Federativas competentes, por lo que cualquier información que se visualice, puede ser con la autoridad de origen.

Si tienes información que ayude a la localización de alguna Persona Desaparecida o No Localizada, comunicate desde México al número telefónico 800 028 7783 o WhatsApp 55 1309 9024 y proporciona toda la información que tengas.

ALERTA NACIONAL



FICHA DE BÚSQUEDA DE PERSONA DESAPARECIDA

JOSE DANIEL RIVAS SANTANA
Folio Único de Identificación
FI26-1C01D574C-892C-4AC7-9201-E83A99FA5022

Edad al momento de la desaparición: 48 **Edad Actual:** 48
Lugar de nacimiento: MORELOS
Sexo: HOMBRE **Genero:** MASCULINO
Nacionalidad: MEXICANA **¿Habla español?:** SI
Idioma o lengua indígena: SIN DATO **Discapacidad:** NO
Fecha de hechos: 06/08/2026 **Hora de hechos:** 09:35 **Fecha de percato:** 13/08/2026 **Hora de percato:** 09:35
Lugar de los hechos: ESTADO: AGUASCALIENTES , MUNICIPIO: AGUASCALIENTES
Carpeta de investigación CI/AGS/19610/08-26

DATOS	
Características físicas:	complexion: mediana, cara: cuadrado, color de la piel: moreno, ojos: cafés medianos, nariz: achatada, boca: mediana, labios: delgados, estatura: 172 cm, peso: 85kg
Señas particulares:	cicatriz del lado izquierdo del abdomen
Prendas de vestir:	SIN DATO
Autoridades Competentes:	FISCALÍA GENERAL DEL ESTADO DE AGUASCALIENTES.

ALERTA NACIONAL

La información que se visualiza de la persona desaparecida o no localizada, es recibida e integrada por las autoridades de la Federación y de las Entidades Federativas competentes, por lo que cualquier información que se visualice, puede ser con la autoridad de origen.

Si tienes información que ayude a la localización de alguna Persona Desaparecida o No Localizada, comunicate desde México al número telefónico 800 028 7783 o WhatsApp 55 1309 9024 y proporciona toda la información que tengas.

Gobierno de México | Gobernación | CNB Comisión Nacional de Búsqueda

ALERTA NACIONAL

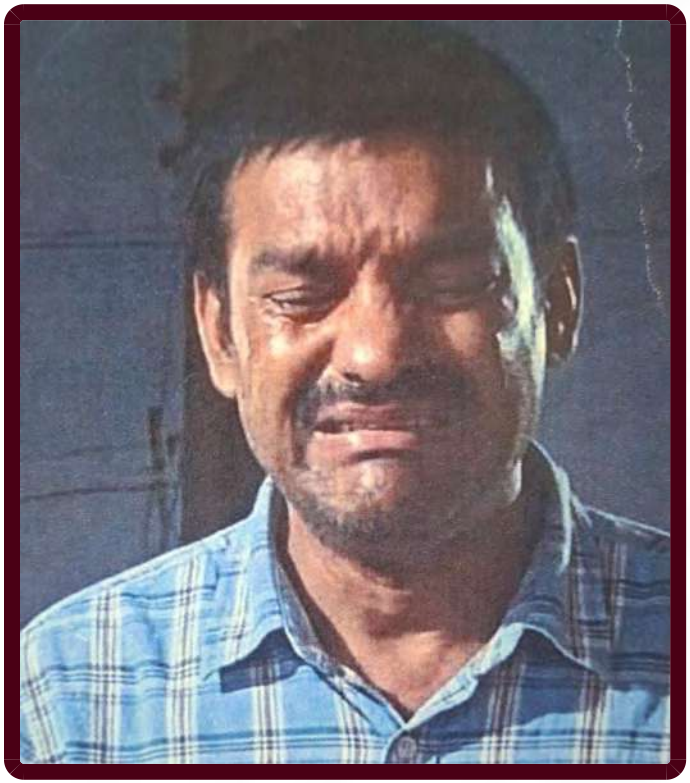

ALERTA NACIONAL

La información que se visualiza de la persona desaparecida o no localizada, es recibida e integrada por las autoridades de la Federación y de las Entidades Federativas competentes, por lo que cualquier información que se visualice, puede ser con la autoridad de origen.

FICHA DE BÚSQUEDA DE PERSONA DESAPARECIDA

JULIO ANGEL SAUCEDO CONTRERAS
Folio Único de Identificación
FI26-112A7D14A-5109-4868-A097-09A7483BBC47

Edad al momento de la desaparición: 38 **Edad Actual:** 38
Lugar de nacimiento: TAMAULIPAS
Sexo: HOMBRE **Genero:** MASCULINO
Nacionalidad: MEXICANA **¿Habla español?:** SI
Idioma o lengua indígena: SIN DATO **Discapacidad:** SI
Fecha de hechos: 09/08/2026 **Hora de hechos:** 09:00 **Fecha de percato:** 09/08/2026 **Hora de percato:** 09:00
Lugar de los hechos: ESTADO: TAMAULIPAS , MUNICIPIO: REYNOSA
Carpeta de investigación FGJT/FEIDDFP/REY/UE1/00276/2026

DATOS

Características físicas:	complexion: delgada, cara: ovalado, color de la piel: trigueño, cabello: negro corto ondulado, ojos: cafés medianos, nariz: recta, boca: mediana, labios: medianos, estatura: 160 cm, peso: 60kg
Señas particulares:	cicatrices en la espalda, cicatriz pie izquierdo
Prendas de vestir:	SIN DATO
Autoridades Competentes:	FISCALÍA GENERAL DE JUSTICIA DEL ESTADO DE TAMAULIPAS.

Si tienes información que ayude a la localización de alguna Persona Desaparecida o No Localizada, comunicate desde México al número telefónico 800 028 7783 o WhatsApp 55 1309 9024 y proporciona toda la información que tengas.

Gobierno de México | Gobernación | CNB Comisión Nacional de Búsqueda

ALERTA NACIONAL



ALERTA NACIONAL

FICHA DE BÚSQUEDA DE PERSONA DESAPARECIDA

MARIANO GOMEZ GOMEZ
Folio Único de Identificación
FI26-171D59816-3897-4F00-882C-A729C5D85A26

Edad al momento de la desaparición: 33 **Edad Actual:** 38
Lugar de nacimiento: CHIAPAS
Sexo: HOMBRE **Genero:** MASCULINO
Nacionalidad: MEXICANA **¿Habla español?:** SI
Idioma o lengua indígena: SIN DATO **Discapacidad:** NO
Fecha de hechos: 26/07/2021 **Hora de hechos:** 16:00 **Fecha de percato:** 26/07/2021 **Hora de percato:** 16:00
Lugar de los hechos: ESTADO: CHIAPAS , MUNICIPIO: PANTELHÓ
Carpeta de investigación 0323-078-1001-2022

DATOS	
Características físicas:	complexion: delgada, color de la piel: moreno, cabello: negro corto liso, boca: pequeña, labios: delgados, estatura: 160 cm, peso: 70kg
Señas particulares:	NINGUNA
Prendas de vestir:	pantalón color: negro, playera color: azul cielo, tenis color: negro/blanco
Autoridades Competentes:	FISCALÍA GENERAL DEL ESTADO DE CHIAPAS.

La información que se visualiza de la persona desaparecida o no localizada, es recibida e integrada por las autoridades de la Federación y de las Entidades Federativas competentes, por lo que cualquier información que se visualice, puede ser con la autoridad de origen.

Si tienes información que ayude a la localización de alguna Persona Desaparecida o No Localizada, comunicate desde México al número telefónico 800 028 7783 o WhatsApp 55 1309 9024 y proporciona toda la información que tengas.

Gobierno de México | Gobernación | CNB Comisión Nacional de Búsqueda

ALERTA NACIONAL



ALERTA NACIONAL

FICHA DE BÚSQUEDA DE PERSONA DESAPARECIDA

MIGUEL ANGEL DIAZ MONTERROSA
Folio Único de Identificación
FI26-1D0B4AE22-0F4C-4E5C-A543-71378D464585

Edad al momento de la desaparición: 45 **Edad Actual:** SIN FECHA DE NACIMIENTO
Lugar de nacimiento: CHIAPAS
Sexo: HOMBRE **Genero:** MASCULINO
Nacionalidad: MEXICANA **¿Habla español?:** SI
Idioma o lengua indígena: SIN DATO **Discapacidad:** NO
Fecha de hechos: 26/07/2021 **Hora de hechos:** 16:00 **Fecha de percato:** 26/07/2021 **Hora de percato:** 16:00
Lugar de los hechos: ESTADO: CHIAPAS , MUNICIPIO: PANTELHÓ
Carpeta de investigación 0323-078-1001-2021

DATOS

Características físicas:	complexion: robusta, cara: redondo, color de la piel: moreno, nariz: achatada, boca: grande, labios: gruesos, estatura: 150 cm, peso: 80kg
Señas particulares:	NINGUNA
Prendas de vestir:	botas color: negro, pantalón color: negro, playera color: verde/blanco
Autoridades Competentes:	FISCALÍA GENERAL DEL ESTADO DE CHIAPAS.

La información que se visualiza de la persona desaparecida o no localizada, es recibida e integrada por las autoridades de la Federación y de las Entidades Federativas competentes, por lo que cualquier información que se visualice, puede ser con la autoridad de origen.

Si tienes información que ayude a la localización de alguna Persona Desaparecida o No Localizada, comunicate desde México al número telefónico 800 028 7783 o WhatsApp 55 1309 9024 y proporciona toda la información que tengas.

Gobierno de México | Gobernación | CNB Comisión Nacional de Búsqueda

ALERTA NACIONAL



ALERTA NACIONAL

FICHA DE BÚSQUEDA DE PERSONA DESAPARECIDA

MIGUEL ANGEL ZETINA BADILLO
Folio Único de Identificación
FI26-1D72C462F-0F55-4C42-A929-812CD73AC0FC

Edad al momento de la desaparición: 32 **Edad Actual:** 32
Lugar de nacimiento: ESTADO DE MEXICO
Sexo: HOMBRE **Genero:** MASCULINO
Nacionalidad: MEXICANA **¿Habla español?:** SI
Idioma o lengua indígena: SIN DATO **Discapacidad:** NO
Fecha de hechos: 10/08/2026 **Hora de hechos:** 11:15 **Fecha de percato:** 11/08/2026 **Hora de percato:** 08:00
Lugar de los hechos: ESTADO: TLAXCALA , MUNICIPIO: IXTACUIXTLA DE MARIANO MATAMOROS
Carpeta de investigación C.I. FG-AIFEPDNL/124/2026

DATOS	
Características físicas:	complexion: delgada, cara: ovalado, color de la piel: moreno, ojos: negros medianos, nariz: recta, boca: mediana, labios: delgados, estatura: 160 cm, peso: 50kg
Señas particulares:	tatuaje en tinta negra en la muñeca derecha de aproximadamente 5 cm con la figura de una flor de marihuana
Prendas de vestir:	SIN DATO
Autoridades Competentes:	PROCURADURÍA GENERAL DE JUSTICIA DEL ESTADO DE TLAXCALA.

La información que se visualiza de la persona desaparecida o no localizada, es recibida e integrada por las autoridades de la Federación y de las Entidades Federativas competentes, por lo que cualquier información que se visualice, puede ser con la autoridad de origen.

Si tienes información que ayude a la localización de alguna Persona Desaparecida o No Localizada, comunicate desde México al número telefónico 800 028 7783 o WhatsApp 55 1309 9024 y proporciona toda la información que tengas.

Gobierno de México | Gobernación | CNB Comisión Nacional de Búsqueda

ALERTA NACIONAL



ALERTA NACIONAL

FICHA DE BÚSQUEDA DE PERSONA DESAPARECIDA

MIGUEL VERGARA SANTANA
Folio Único de Identificación
FI26-150911AE5-BFE2-4881-81C8-4E0CEB46DD08

Edad al momento de la desaparición: 53 **Edad Actual:** 53
Lugar de nacimiento: CIUDAD DE MEXICO
Sexo: HOMBRE **Genero:** MASCULINO
Nacionalidad: MEXICANA **¿Habla español?:** SI
Idioma o lengua indígena: SIN DATO **Discapacidad:** NO
Fecha de hechos: 12/08/2026 **Hora de hechos:** 15:00 **Fecha de percato:** 12/08/2026 **Hora de percato:** 15:00
Lugar de los hechos: ESTADO: CIUDAD DE MEXICO , MUNICIPIO: TLÁHUAC
Carpeta de investigación CI-E-FDMDFDBP/C/UI-2C/D/2109/08-2026

DATOS

Características físicas:	complexion: delgada, cara: ovalado, color de la piel: moreno, cabello: negro corto liso, ojos: cafés medianos, nariz: achatada, boca: pequeña, estatura: 170 cm, peso: 70kg
Señas particulares:	cicatriz en la cara en el rea del pomulo del lado derecho.
Prendas de vestir:	SIN DATO
Autoridades Competentes:	FISCALÍA GENERAL DE JUSTICIA DE LA CIUDAD DE MÉXICO.

La información que se visualiza de la persona desaparecida o no localizada, es recibida e integrada por las autoridades de la Federación y de las Entidades Federativas competentes, por lo que cualquier información que se visualice, puede ser con la autoridad de origen.

Si tienes información que ayude a la localización de alguna Persona Desaparecida o No Localizada, comunicate desde México al número telefónico 800 028 7783 o WhatsApp 55 1309 9024 y proporciona toda la información que tengas.

Gobierno de México | Gobernación | CNB Comisión Nacional de Búsqueda

ALERTA NACIONAL



ALERTA NACIONAL

La información que se visualiza de la persona desaparecida o no localizada, es recibida e integrada por las autoridades de la Federación y de las Entidades Federativas competentes, por lo que cualquier información que se visualice, puede ser con la autoridad de origen.

FICHA DE BÚSQUEDA DE PERSONA DESAPARECIDA

RIGOBERTO LOPEZ DIAZ
Folio Único de Identificación
FI26-10E641105-01A4-4762-AFDB-EFCEEFF489F6

Edad al momento de la desaparición: 34 **Edad Actual:** 34
Lugar de nacimiento: TLAXCALA
Sexo: HOMBRE **Genero:** MASCULINO
Nacionalidad: MEXICANA **¿Habla español?:** SI
Idioma o lengua indígena: SIN DATO **Discapacidad:** NO
Fecha de hechos: 08/08/2026 **Hora de hechos:** 12:00 **Fecha de percato:** 10/08/2026 **Hora de percato:** 00:00
Lugar de los hechos: ESTADO: TLAXCALA , MUNICIPIO: ALTZAYANCA
Carpeta de investigación C.I. FG-AIFEPDNL/125/2026

DATOS

Características físicas:	complexion: delgada, cara: ovalado, color de la piel: blanco, cabello: castaño claro corto ondulado, ojos: cafés medianos, nariz: recta, boca: mediana, labios: medianos, estatura: 168 cm, peso: 65kg
Señas particulares:	alopecia frontal en la cabeza
Prendas de vestir:	SIN DATO
Autoridades Competentes:	PROCURADURÍA GENERAL DE JUSTICIA DEL ESTADO DE TLAXCALA.

Si tienes información que ayude a la localización de alguna Persona Desaparecida o No Localizada, comunicate desde México al número telefónico 800 028 7783 o WhatsApp 55 1309 9024 y proporciona toda la información que tengas.

Gobierno de México | Gobernación | CNB Comisión Nacional de Búsqueda

ALERTA NACIONAL



ALERTA NACIONAL

FICHA DE BÚSQUEDA DE PERSONA DESAPARECIDA

SANTIAGO MENDOZA DE LEON
Folio Único de Identificación
FI26-1239EF5EC-EB1A-4296-9A8B-26D25AE31DB0

Edad al momento de la desaparición: 30 **Edad Actual:** 30
Lugar de nacimiento: DURANGO
Sexo: HOMBRE **Genero:** MASCULINO
Nacionalidad: MEXICANA **¿Habla español?:** SI
Idioma o lengua indígena: SIN DATO **Discapacidad:** NO
Fecha de hechos: 14/07/2026 **Hora de hechos:** 15:00 **Fecha de percato:** 15/07/2026 **Hora de percato:** 15:00
Lugar de los hechos: ESTADO: SINALOA , MUNICIPIO: MAZATLÁN
Carpeta de investigación CDI/FGE/R1/DGO/11848/26

DATOS	
Características físicas:	complexion: delgada, cara: ovalado, color de la piel: blanco, cabello: castaño oscuro corto liso, ojos: cafés grandes, nariz: achatada, boca: grande, labios: delgados, estatura: 178 cm
Señas particulares:	tatuaje en el antebrazo izquierdo con la leyenda de leon, en el mismo brazo en la parte de arriba tiene un leoncon colores negro, rojo y verde
Prendas de vestir:	SIN DATO
Autoridades Competentes:	FISCALÍA GENERAL DEL ESTADO DE DURANGO.

La información que se visualiza de la persona desaparecida o no localizada, es recibida e integrada por las autoridades de la Federación y de las Entidades Federativas competentes, por lo que cualquier información que se visualice, puede ser con la autoridad de origen.

Si tienes información que ayude a la localización de alguna Persona Desaparecida o No Localizada, comunicate desde México al número telefónico 800 028 7783 o WhatsApp 55 1309 9024 y proporciona toda la información que tengas.

ALERTA NACIONAL

FICHA DE BÚSQUEDA DE PERSONA DESAPARECIDA

TANIA ALVAREZ CERVANTES
Folio Único de Identificación
FI26-1A07FEC27-EE54-4E74-982D-C25ABB1ACE08

Edad al momento de la desaparición: 34 **Edad Actual:** 34
Lugar de nacimiento: CIUDAD DE MEXICO
Sexo: MUJER **Genero:** FEMENINO
Nacionalidad: MEXICANA **¿Habla español?:** SI
Idioma o lengua indígena: SIN DATO **Discapacidad:** NO
Fecha de hechos: 02/08/2026 **Hora de hechos:** 11:00 **Fecha de percato:** 02/08/2026 **Hora de percato:** 13:00
Lugar de los hechos: ESTADO: CIUDAD DE MEXICO , MUNICIPIO: ÁLVARO OBREGÓN
Carpeta de investigación CI-E-FDMDFDBP/C/UI-2/02113/08-2026

DATOS	
Características físicas:	complexion: mediana, cara: ovalado, color de la piel: moreno, cabello: negro no recuerda liso, ojos: cafés pequeños, nariz: alomada, boca: mediana, labios: delgados, estatura: 164 cm, peso: 55kg
Señas particulares:	tatuaje verde de libelula en espalda baja, tatuaje de nombre tania en el omoplato derecho, cicatriz vertical en el abdomen
Prendas de vestir:	SIN DATO
Autoridades Competentes:	FISCALÍA GENERAL DE JUSTICIA DE LA CIUDAD DE MÉXICO.

ALERTA NACIONAL

La información que se visualiza de la persona desaparecida o no localizada, es recibida e integrada por las autoridades de la Federación y de las Entidades Federativas competentes, por lo que cualquier información que se visualice, puede ser con la autoridad de origen.

Si tienes información que ayude a la localización de alguna Persona Desaparecida o No Localizada, comunicate desde México al número telefónico 800 028 7783 o WhatsApp 55 1309 9024 y proporciona toda la información que tengas.

Gobierno de México | Gobernación | CNB Comisión Nacional de Búsqueda

ALERTA NACIONAL

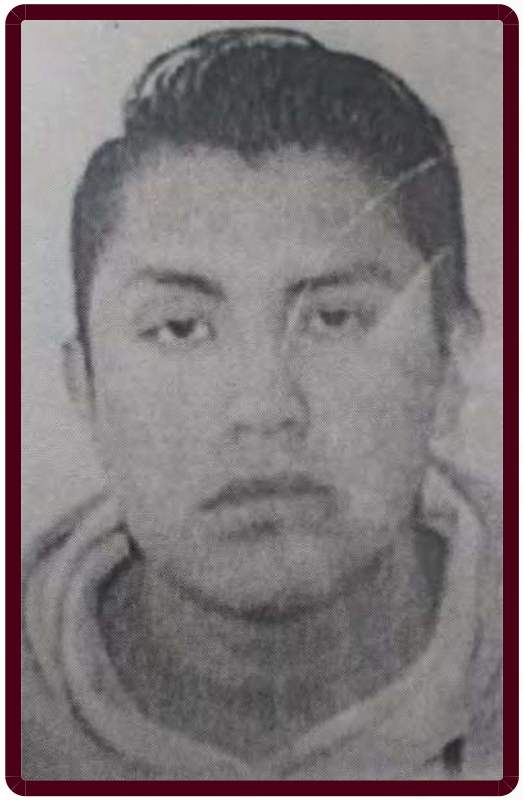

ALERTA NACIONAL

FICHA DE BÚSQUEDA DE PERSONA DESAPARECIDA

ULISES CAMACHO PLACENCIO
Folio Único de Identificación
FI26-148E3059B-381E-432B-8F44-59CF8CDB1AFC

Edad al momento de la desaparición: 25 **Edad Actual:** 25
Lugar de nacimiento: ESTADO DE MEXICO
Sexo: HOMBRE **Genero:** MASCULINO
Nacionalidad: MEXICANA **¿Habla español?:** SIN DATO
Idioma o lengua indígena: SIN DATO **Discapacidad:** NO
Fecha de hechos: 02/08/2026 **Hora de hechos:** 08:30 **Fecha de percato:** 02/08/2026 **Hora de percato:** 10:30
Lugar de los hechos: ESTADO: CIUDAD DE MEXICO , MUNICIPIO: MIGUEL HIDALGO
Carpeta de investigación CI-FIMH/UAT-MH-5/UI-1 S/D/01210/08-2026 D01

DATOS

Características físicas:	complexion: delgada, cara: ovalado, color de la piel: moreno, cabello: negro corto liso, ojos: cafés pequeños, nariz: achatada, boca: mediana, estatura: 160 cm, peso: 65kg
Señas particulares:	NINGUNA
Prendas de vestir:	SIN DATO
Autoridades Competentes:	FISCALÍA GENERAL DE JUSTICIA DE LA CIUDAD DE MÉXICO.

La información que se visualiza de la persona desaparecida o no localizada, es recibida e integrada por las autoridades de la Federación y de las Entidades Federativas competentes, por lo que cualquier información que se visualice, puede ser con la autoridad de origen.

Si tienes información que ayude a la localización de alguna Persona Desaparecida o No Localizada, comunicate desde México al número telefónico 800 028 7783 o WhatsApp 55 1309 9024 y proporciona toda la información que tengas.

Gobierno de México | Gobernación | CNB Comisión Nacional de Búsqueda

ALERTA NACIONAL

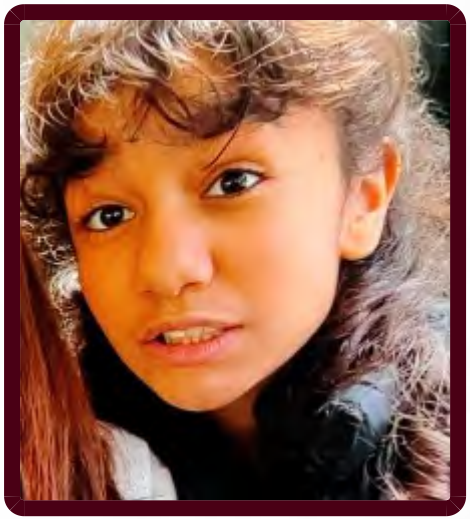

FICHA DE BÚSQUEDA DE PERSONA DESAPARECIDA

VICTORIA VILLEGAS MARTINEZ
Folio Único de Identificación
FI26-1633B74CE-B17A-441E-91E1-43DBFAC33392

Edad al momento de la desaparición: 12 **Edad Actual:** 12
Lugar de nacimiento: CIUDAD DE MEXICO
Sexo: MUJER **Genero:** FEMENINO
Nacionalidad: MEXICANA **¿Habla español?:** SI
Idioma o lengua indígena: SIN DATO **Discapacidad:** NO
Fecha de hechos: 12/08/2026 **Hora de hechos:** 12:00 **Fecha de percato:** 12/08/2026 **Hora de percato:** 12:00
Lugar de los hechos: ESTADO: CIUDAD DE MEXICO , MUNICIPIO: VENUSTIANO CARRANZA
Carpeta de investigación CI-E-FDMDFDBP/C/UI-1 C/D/02103/08-2026

DATOS	
Características físicas:	complexion: delgada, cara: redondo, color de la piel: moreno, cabello: castaño oscuro mediano ondulado, ojos: cafés grandes, nariz: achatada, boca: grande, labios: gruesos, estatura: 159 cm, peso: 55kg
Señas particulares:	lunar en la frente del lado izquierdo
Prendas de vestir:	SIN DATO
Autoridades Competentes:	FISCALÍA GENERAL DE JUSTICIA DE LA CIUDAD DE MÉXICO.

ALERTA NACIONAL

La información que se visualiza de la persona desaparecida o no localizada, es recibida e integrada por las autoridades de la Federación y de las Entidades Federativas competentes, por lo que cualquier información que se visualice, puede ser con la autoridad de origen.

Si tienes información que ayude a la localización de alguna Persona Desaparecida o No Localizada, comunicate desde México al número telefónico 800 028 7783 o WhatsApp 55 1309 9024 y proporciona toda la información que tengas.

Gobierno de México | Gobernación | CNB Comisión Nacional de Búsqueda

ALERTA NACIONAL



ALERTA NACIONAL

FICHA DE BÚSQUEDA DE PERSONA DESAPARECIDA

ZILDJIAN DANIELA BORBOLLA MARIN
Folio Único de Identificación
FI26-1694E2B4B-12EF-40F8-A5A3-40BAAC9AC592

Edad al momento de la desaparición: 18 **Edad Actual:** 18
Lugar de nacimiento: CIUDAD DE MEXICO
Sexo: MUJER **Genero:** FEMENINO
Nacionalidad: MEXICANA **¿Habla español?:** SI
Idioma o lengua indígena: SIN DATO **Discapacidad:** NO
Fecha de hechos: 24/05/2026 **Hora de hechos:** 16:00 **Fecha de percato:** 25/05/2026 **Hora de percato:** 16:00
Lugar de los hechos: ESTADO: CIUDAD DE MEXICO , MUNICIPIO: IZTAPALAPA
Carpeta de investigación CI-E-FDMDFDBP/C/UI-1 C/D/02108/08-2026

DATOS

Características físicas:	complexion: delgada, cara: redondo, color de la piel: moreno, cabello: castaño claro largo liso, ojos: cafés grandes, nariz: recta, boca: pequeña, labios: delgados, estatura: 155 cm, peso: 57kg
Señas particulares:	perforacion en el labio inferior del lado izquierdo
Prendas de vestir:	SIN DATO
Autoridades Competentes:	FISCALÍA GENERAL DE JUSTICIA DE LA CIUDAD DE MÉXICO.

La información que se visualiza de la persona desaparecida o no localizada, es recibida e integrada por las autoridades de la Federación y de las Entidades Federativas competentes, por lo que cualquier información que se visualice, puede ser con la autoridad de origen.

Si tienes información que ayude a la localización de alguna Persona Desaparecida o No Localizada, comunicate desde México al número telefónico 800 028 7783 o WhatsApp 55 1309 9024 y proporciona toda la información que tengas.

Gobierno de México | Gobernación | CNB Comisión Nacional de Búsqueda

ALERTA NACIONAL



FICHA DE BÚSQUEDA DE PERSONA DESAPARECIDA

AIDEE BETZABE GONZALEZ HERNANDEZ
Folio Único de Identificación
FI26-1B9CEA916-2588-4947-8A43-0A98FDE64A29

Edad al momento de la desaparición: 16 **Edad Actual:** 16
Lugar de nacimiento: CIUDAD DE MEXICO
Sexo: MUJER **Genero:** FEMENINO
Nacionalidad: MEXICANA **¿Habla español?:** SIN DATO
Idioma o lengua indígena: CASTELLANO **Discapacidad:** NO
Fecha de hechos: 10/08/2026 **Hora de hechos:** 13:45 **Fecha de percato:** 10/08/2026 **Hora de percato:** 15:00
Lugar de los hechos: ESTADO: CIUDAD DE MEXICO , MUNICIPIO: MIGUEL HIDALGO
Carpeta de investigación CI-E-FDMDFDBP/C/UI-3 C/D/02090/08-2026.

DATOS

Características físicas:	complexion: mediana, cara: cuadrado, color de la piel: moreno, cabello: negro largo ondulado, ojos: negros medianos, nariz: achatada, boca: grande, labios: medianos, estatura: 154 cm, peso: 62kg
Señas particulares:	NINGUNA
Prendas de vestir:	pantalón color: azul, playera color: negro, sudadera color: rojo, tenis color: gris
Autoridades Competentes:	FISCALÍA GENERAL DE JUSTICIA DE LA CIUDAD DE MÉXICO.

ALERTA NACIONAL

La información que se visualiza de la persona desaparecida o no localizada, es recibida e integrada por las autoridades de la Federación y de las Entidades Federativas competentes, por lo que cualquier información que se visualice, puede ser con la autoridad de origen.

Si tienes información que ayude a la localización de alguna Persona Desaparecida o No Localizada, comunicate desde México al número telefónico 800 028 7783 o WhatsApp 55 1309 9024 y proporciona toda la información que tengas.

Gobierno de México | Gobernación | CNB Comisión Nacional de Búsqueda

ALERTA NACIONAL



ALERTA NACIONAL

La información que se visualiza de la persona desaparecida o no localizada, es recibida e integrada por las autoridades de la Federación y de las Entidades Federativas competentes, por lo que cualquier información que se visualice, puede ser con la autoridad de origen.

FICHA DE BÚSQUEDA DE PERSONA DESAPARECIDA

ALAN DE JESUS OJEDA URIBE
Folio Único de Identificación
FI26-11D252FBA-7441-40B0-944E-B78DC06096AB

Edad al momento de la desaparición: 35 **Edad Actual:** 36
Lugar de nacimiento: JALISCO
Sexo: HOMBRE **Genero:** MASCULINO
Nacionalidad: MEXICANA **¿Habla español?:** SI
Idioma o lengua indígena: SIN DATO **Discapacidad:** NO
Fecha de hechos: 24/08/2025 **Hora de hechos:** 06:19 **Fecha de percato:** 24/08/2025 **Hora de percato:** 06:19
Lugar de los hechos: ESTADO: JALISCO , MUNICIPIO: ZAPOPAN
Carpeta de investigación 57122/2025

DATOS	
Características físicas:	complexion: mediana, cara: ovalado, color de la piel: moreno, ojos: negros pequeños, nariz: recta, boca: mediana, labios: medianos, estatura: 175 cm, peso: 80kg
Señas particulares:	cicatriz en pierna derecha, verruga en hombro izquierdo
Prendas de vestir:	chamarra color: negro, pantalón, tenis color: azul
Autoridades Competentes:	FISCALÍA GENERAL DEL ESTADO DE JALISCO.

Si tienes información que ayude a la localización de alguna Persona Desaparecida o No Localizada, comunicate desde México al número telefónico 800 028 7783 o WhatsApp 55 1309 9024 y proporciona toda la información que tengas.

Gobierno de México | Gobernación | CNB Comisión Nacional de Búsqueda

ALERTA NACIONAL



ALERTA NACIONAL

FICHA DE BÚSQUEDA DE PERSONA DESAPARECIDA

ALEJANDRO DIAZ GOMEZ
Folio Único de Identificación
FI26-1196054B7-4158-46D6-923A-87E7AD8797CE

Edad al momento de la desaparición: 32 **Edad Actual:** 37
Lugar de nacimiento: CHIAPAS
Sexo: HOMBRE **Genero:** MASCULINO
Nacionalidad: MEXICANA **¿Habla español?:** SI
Idioma o lengua indígena: SIN DATO **Discapacidad:** NO
Fecha de hechos: 26/07/2021 **Hora de hechos:** 16:00 **Fecha de percato:** 26/07/2021 **Hora de percato:** 16:00
Lugar de los hechos: ESTADO: CHIAPAS , MUNICIPIO: PANTELHÓ
Carpeta de investigación 0323-078-1001-2021

DATOS

Características físicas:	complexion: robusta, cara: ovalado, color de la piel: blanco, cabello: negro corto liso, ojos: cafés medianos, nariz: recta, boca: mediana, labios: delgados, estatura: 150 cm, peso: 65kg
Señas particulares:	cicatriz en el pecho de lado izquierdo., cicatriz en el pie derecho., cicatriz en el pecho de lado izquierdo., cicatriz en el pie derecho.
Prendas de vestir:	camisa color: verde, pantalón color: cafe, zapatos color: negro
Autoridades Competentes:	FISCALÍA GENERAL DEL ESTADO DE CHIAPAS.

La información que se visualiza de la persona desaparecida o no localizada, es recibida e integrada por las autoridades de la Federación y de las Entidades Federativas competentes, por lo que cualquier información que se visualice, puede ser con la autoridad de origen.

Si tienes información que ayude a la localización de alguna Persona Desaparecida o No Localizada, comunicate desde México al número telefónico 800 028 7783 o WhatsApp 55 1309 9024 y proporciona toda la información que tengas.

Gobierno de México | Gobernación | CNB Comisión Nacional de Búsqueda

ALERTA NACIONAL



FICHA DE BÚSQUEDA DE PERSONA DESAPARECIDA

ALEXIS JOHANN LARA VILLANUEVA
Folio Único de Identificación
FI26-10AEB25A9-EEDA-4AAD-A504-4C7DB4F8C1FF

Edad al momento de la desaparición: 29 **Edad Actual:** 29
Lugar de nacimiento: QUINTANA ROO
Sexo: HOMBRE **Genero:** MASCULINO
Nacionalidad: MEXICANA **¿Habla español?:** SI
Idioma o lengua indígena: SIN DATO **Discapacidad:** NO
Fecha de hechos: 30/07/2026 **Hora de hechos:** 19:40 **Fecha de percato:** 30/07/2026 **Hora de percato:** 20:30
Lugar de los hechos: ESTADO: QUINTANA ROO , MUNICIPIO: OTHÓN P. BLANCO
Carpeta de investigación FGE/QROO/OPB/07/4045/2026

DATOS	
Características físicas:	complexion: mediana, cara: ovalado, color de la piel: moreno, cabello: negro corto ondulado, ojos: cafés pequeños, nariz: achatada, boca: pequeña, labios: delgados
Señas particulares:	rosa en el cuello de lado izquierdo, santa muerte en el brazo de lado derecho, una flama azul en la mano izquierda, el nombre danira lucia villanueva diaz en el pecho de lado izquierdo, un arlequin en el antebrazo derecho , unas letras arabes, la frase mi madre es el latido que guia mi vida y debajo la frase ni la muerte es mala ni la vida es buena, cicatrices alrededor del cuello, cicatrice en el abdomen, cicatriz en el hombro izquierdo
Prendas de vestir:	pants color: gris, playera color: negro, tenis color: negro
Autoridades Competentes:	FISCALÍA GENERAL DEL ESTADO DE QUINTA ROO.

ALERTA NACIONAL

La información que se visualiza de la persona desaparecida o no localizada, es recibida e integrada por las autoridades de la Federación y de las Entidades Federativas competentes, por lo que cualquier información que se visualice, puede ser con la autoridad de origen.

Si tienes información que ayude a la localización de alguna Persona Desaparecida o No Localizada, comunicate desde México al número telefónico 800 028 7783 o WhatsApp 55 1309 9024 y proporciona toda la información que tengas.

Gobierno de México | Gobernación | CNB Comisión Nacional de Búsqueda

ALERTA NACIONAL



ALERTA NACIONAL

FICHA DE BÚSQUEDA DE PERSONA DESAPARECIDA

BALFRE ORDUÑA CRUZ
Folio Único de Identificación
FI26-1B9A62ECA-CE9E-47C7-A513-E46683F90EEC

Edad al momento de la desaparición: 32 **Edad Actual:** 37
Lugar de nacimiento: VERACRUZ
Sexo: HOMBRE **Genero:** MASCULINO
Nacionalidad: MEXICANA **¿Habla español?:** SI
Idioma o lengua indígena: SIN DATO **Discapacidad:** NO
Fecha de hechos: 20/01/2021 **Hora de hechos:** 00:00 **Fecha de percato:** 20/01/2021 **Hora de percato:** 00:00
Lugar de los hechos: ESTADO: TAMAULIPAS , MUNICIPIO: SAN FERNANDO
Carpeta de investigación 28/22/075/00116/2021

DATOS	
Características físicas:	complexion: delgada, cara: redondo, color de la piel: blanco, cabello: negro corto ondulado, ojos: negros medianos, nariz: achatada, boca: mediana, labios: delgados, estatura: 170 cm, peso: 85kg
Señas particulares:	lunar abultado en la pierna derecha, tatuajes en los brazos, nombre de su tres hijos alexander, cristian, daniel, el de su madre lucia y gema, tatuaje de un beso en el cuello, tatuaje del apellido orduña en el brazo
Prendas de vestir:	chamarra color: cafe/beige, playera color: azul, shorts color: negro, tenis color: negro
Autoridades Competentes:	FISCALÍA GENERAL DE JUSTICIA DEL ESTADO DE TAMAULIPAS.

La información que se visualiza de la persona desaparecida o no localizada, es recibida e integrada por las autoridades de la Federación y de las Entidades Federativas competentes, por lo que cualquier información que se visualice, puede ser con la autoridad de origen.

Si tienes información que ayude a la localización de alguna Persona Desaparecida o No Localizada, comunicate desde México al número telefónico 800 028 7783 o WhatsApp 55 1309 9024 y proporciona toda la información que tengas.

Gobierno de México | Gobernación | CNB Comisión Nacional de Búsqueda

ALERTA NACIONAL



ALERTA NACIONAL

FICHA DE BÚSQUEDA DE PERSONA DESAPARECIDA

CIRILO MARTINEZ ALVAREZ
Folio Único de Identificación
FI26-134CB7BF0-EE9D-45D4-BCB7-E8A20782DE28

Edad al momento de la desaparición: 34 **Edad Actual:** 34
Lugar de nacimiento: OAXACA
Sexo: HOMBRE **Genero:** MASCULINO
Nacionalidad: MEXICANA **¿Habla español?:** SI
Idioma o lengua indígena: SIN DATO **Discapacidad:** NO
Fecha de hechos: 21/07/2026 **Hora de hechos:** 20:00 **Fecha de percato:** 28/07/2026 **Hora de percato:** 08:00
Lugar de los hechos: ESTADO: OAXACA , MUNICIPIO: SAN LORENZO TEXMELUCAN
Carpeta de investigación 92031/2026

DATOS	
Características físicas:	complexion: delgada, cara: ovalado, color de la piel: moreno, cabello: negro corto liso, ojos: cafés medianos, nariz: alomada, boca: mediana, labios: delgados, estatura: 158 cm, peso: 58kg
Señas particulares:	NINGUNA
Prendas de vestir:	SIN DATO
Autoridades Competentes:	FISCALÍA GENERAL DEL ESTADO DE GUANAJUATO.

La información que se visualiza de la persona desaparecida o no localizada, es recibida e integrada por las autoridades de la Federación y de las Entidades Federativas competentes, por lo que cualquier información que se visualice, puede ser con la autoridad de origen.

Si tienes información que ayude a la localización de alguna Persona Desaparecida o No Localizada, comunicate desde México al número telefónico 800 028 7783 o WhatsApp 55 1309 9024 y proporciona toda la información que tengas.

Gobierno de México | Gobernación | CNB Comisión Nacional de Búsqueda

ALERTA NACIONAL



ALERTA NACIONAL

FICHA DE BÚSQUEDA DE PERSONA DESAPARECIDA

DELMAR OCTAVIO GALLEGOS ALFARO
Folio Único de Identificación
FI26-1FC02B5AA-CAC8-46E7-8DA7-796209593781

Edad al momento de la desaparición: 48 **Edad Actual:** SIN FECHA DE NACIMIENTO
Lugar de nacimiento: CHIAPAS
Sexo: HOMBRE **Genero:** MASCULINO
Nacionalidad: MEXICANA **¿Habla español?:** SI
Idioma o lengua indígena: TZOTZIL **Discapacidad:** NO
Fecha de hechos: 26/07/2021 **Hora de hechos:** 16:00 **Fecha de percato:** 26/07/2021 **Hora de percato:** 16:00
Lugar de los hechos: ESTADO: CHIAPAS , MUNICIPIO: PANTELHÓ
Carpeta de investigación 0323-078-1001-2021

DATOS

Características físicas:	complexion: robusta, color de la piel: moreno, boca: grande, labios: delgados, estatura: 160 cm, peso: 80kg
Señas particulares:	NINGUNA
Prendas de vestir:	pantalón color: gris, playera color: azul cielo
Autoridades Competentes:	FISCALÍA GENERAL DEL ESTADO DE CHIAPAS.

La información que se visualiza de la persona desaparecida o no localizada, es recibida e integrada por las autoridades de la Federación y de las Entidades Federativas competentes, por lo que cualquier información que se visualice, puede ser con la autoridad de origen.

Si tienes información que ayude a la localización de alguna Persona Desaparecida o No Localizada, comunicate desde México al número telefónico 800 028 7783 o WhatsApp 55 1309 9024 y proporciona toda la información que tengas.

Gobierno de México | Gobernación | CNB Comisión Nacional de Búsqueda

ALERTA NACIONAL



ALERTA NACIONAL

FICHA DE BÚSQUEDA DE PERSONA DESAPARECIDA

FILIBERTO ORLANIS AGUILAR HIDALGO
Folio Único de Identificación
FI26-10834E587-82C5-48C3-A055-76B954255362

Edad al momento de la desaparición: 26 **Edad Actual:** 32
Lugar de nacimiento: CHIAPAS
Sexo: HOMBRE **Genero:** MASCULINO
Nacionalidad: MEXICANA **¿Habla español?:** SI
Idioma o lengua indígena: SIN DATO **Discapacidad:** NO
Fecha de hechos: 26/07/2021 **Hora de hechos:** 16:00 **Fecha de percato:** 26/07/2021 **Hora de percato:** 16:00
Lugar de los hechos: ESTADO: CHIAPAS , MUNICIPIO: PANTELHÓ
Carpeta de investigación 0323-078-1001-2021

DATOS	
Características físicas:	complexion: robusta, cara: redondo, color de la piel: moreno, cabello: negro corto liso, ojos: cafés medianos, nariz: achatada, boca: grande, labios: delgados, estatura: 175 cm, peso: 90kg
Señas particulares:	lunar en forma de bolita en el ojo izquierdo, cicatriz en le pie derecho a consecuencia de una caida, diente frontal superior derecho torcidito, lunar en forma de bolita en el ojo izquierdo, cicatriz en le pie derecho a consecuencia de una caida, diente frontal superior derecho torcidito
Prendas de vestir:	camisa color: blanco, pantalón color: azul
Autoridades Competentes:	FISCALÍA GENERAL DEL ESTADO DE CHIAPAS.

La información que se visualiza de la persona desaparecida o no localizada, es recibida e integrada por las autoridades de la Federación y de las Entidades Federativas competentes, por lo que cualquier información que se visualice, puede ser con la autoridad de origen.

Si tienes información que ayude a la localización de alguna Persona Desaparecida o No Localizada, comunicate desde México al número telefónico 800 028 7783 o WhatsApp 55 1309 9024 y proporciona toda la información que tengas.

Gobierno de México | Gobernación | CNB Comisión Nacional de Búsqueda

ALERTA NACIONAL



ALERTA NACIONAL

FICHA DE BÚSQUEDA DE PERSONA DESAPARECIDA

GUSTAVO GARCIA SILVA
Folio Único de Identificación
FI26-1878D8845-016E-493B-B963-4C3355CED601

Edad al momento de la desaparición: 29 **Edad Actual:** 29
Lugar de nacimiento: TLAXCALA
Sexo: HOMBRE **Genero:** MASCULINO
Nacionalidad: MEXICANA **¿Habla español?:** SI
Idioma o lengua indígena: SIN DATO **Discapacidad:** NO
Fecha de hechos: 01/08/2026 **Hora de hechos:** 16:00 **Fecha de percato:** 01/08/2026 **Hora de percato:** 19:00
Lugar de los hechos: ESTADO: TLAXCALA , MUNICIPIO: CALPULALPAN
Carpeta de investigación C.I. FG-AIFEPDNL/123/2026

DATOS

Características físicas:	complexion: delgada, cara: ovalado, color de la piel: moreno, ojos: negros medianos, nariz: achatada, boca: mediana, labios: delgados, estatura: 170 cm, peso: 70kg
Señas particulares:	tatuaje en tinta negra en el brazo derecho de aproximadamente 15 cm con la figura de un craneo con flores
Prendas de vestir:	SIN DATO
Autoridades Competentes:	PROCURADURÍA GENERAL DE JUSTICIA DEL ESTADO DE TLAXCALA.

La información que se visualiza de la persona desaparecida o no localizada, es recibida e integrada por las autoridades de la Federación y de las Entidades Federativas competentes, por lo que cualquier información que se visualice, puede ser con la autoridad de origen.

Si tienes información que ayude a la localización de alguna Persona Desaparecida o No Localizada, comunicate desde México al número telefónico 800 028 7783 o WhatsApp 55 1309 9024 y proporciona toda la información que tengas.

Gobierno de México | Gobernación | CNB Comisión Nacional de Búsqueda

ALERTA NACIONAL



FICHA DE BÚSQUEDA DE PERSONA DESAPARECIDA

J. JESUS PEREZ RODRIGUEZ
Folio Único de Identificación
FI26-158FF4A6A-3A26-4A92-8308-4E54DC4453BD

Edad al momento de la desaparición: 56 **Edad Actual:** 57
Lugar de nacimiento: GUANAJUATO
Sexo: HOMBRE **Genero:** MASCULINO
Nacionalidad: MEXICANA **¿Habla español?:** SI
Idioma o lengua indígena: SIN DATO **Discapacidad:** NO
Fecha de hechos: 04/07/2026 **Hora de hechos:** 21:00 **Fecha de percato:** 10/07/2026 **Hora de percato:** 16:30
Lugar de los hechos: ESTADO: GUANAJUATO , MUNICIPIO: VILLAGRÁN
Carpeta de investigación 81270/2026

DATOS	
Características físicas:	complexion: mediana, cara: redondo, color de la piel: moreno, cabello: castaño oscuro corto liso, ojos: cafés pequeños, nariz: recta, boca: mediana, labios: medianos, estatura: 170 cm, peso: 75kg
Señas particulares:	tatuaje en el brazo izquierdo la leyenda charro y de bajo del mismo la imagen de 2 pies
Prendas de vestir:	camisa color: blanco/azul, pantalón, tenis color: blanco/azul
Autoridades Competentes:	FISCALÍA GENERAL DEL ESTADO DE GUANAJUATO.

ALERTA NACIONAL

La información que se visualiza de la persona desaparecida o no localizada, es recibida e integrada por las autoridades de la Federación y de las Entidades Federativas competentes, por lo que cualquier información que se visualice, puede ser con la autoridad de origen.

Si tienes información que ayude a la localización de alguna Persona Desaparecida o No Localizada, comunicate desde México al número telefónico 800 028 7783 o WhatsApp 55 1309 9024 y proporciona toda la información que tengas.

Gobierno de México | Gobernación | CNB Comisión Nacional de Búsqueda

ALERTA NACIONAL



FICHA DE BÚSQUEDA DE PERSONA DESAPARECIDA

JESUS JAIME SOTO BARAJAS
Folio Único de Identificación
FI26-187C1D985-09BD-4BC1-80FC-873219069F62

Edad al momento de la desaparición: 50 **Edad Actual:** 50
Lugar de nacimiento: MICHOACAN
Sexo: HOMBRE **Genero:** MASCULINO
Nacionalidad: MEXICANA **¿Habla español?:** SI
Idioma o lengua indígena: SIN DATO **Discapacidad:** NO
Fecha de hechos: 08/08/2026 **Hora de hechos:** 23:00 **Fecha de percato:** 08/08/2026 **Hora de percato:** 23:00
Lugar de los hechos: ESTADO: MICHOACAN , MUNICIPIO: MARAVATÍO
Carpeta de investigación FRZI/34203/2026

DATOS	
Características físicas:	complexion: delgada, color de la piel: blanco, cabello: negro corto liso, ojos: cafés pequeños, nariz: recta, boca: mediana, labios: gruesos, estatura: 160 cm, peso: 89kg
Señas particulares:	anodoncia (ausencia de dientes superiores e inferiores)
Prendas de vestir:	SIN DATO
Autoridades Competentes:	FISCALÍA GENERAL DEL ESTADO DE MICHOACÁN.

ALERTA NACIONAL

La información que se visualiza de la persona desaparecida o no localizada, es recibida e integrada por las autoridades de la Federación y de las Entidades Federativas competentes, por lo que cualquier información que se visualice, puede ser con la autoridad de origen.

Si tienes información que ayude a la localización de alguna Persona Desaparecida o No Localizada, comunicate desde México al número telefónico 800 028 7783 o WhatsApp 55 1309 9024 y proporciona toda la información que tengas.

Gobierno de México | Gobernación | CNB Comisión Nacional de Búsqueda

ALERTA NACIONAL



ALERTA NACIONAL

FICHA DE BÚSQUEDA DE PERSONA DESAPARECIDA

JOSE DANIEL MENDEZ UITZIL
Folio Único de Identificación
FI26-1F41447C6-5BE0-41AF-B9DA-D77D549664F8

Edad al momento de la desaparición: 19 **Edad Actual:** 19
Lugar de nacimiento: QUINTANA ROO
Sexo: HOMBRE **Genero:** MASCULINO
Nacionalidad: MEXICANA **¿Habla español?:** SI
Idioma o lengua indígena: SIN DATO **Discapacidad:** NO
Fecha de hechos: 03/07/2026 **Hora de hechos:** 13:00 **Fecha de percato:** 04/08/2026 **Hora de percato:** 14:30
Lugar de los hechos: ESTADO: QUINTANA ROO , MUNICIPIO: FELIPE CARRILLO PUERTO
Carpeta de investigación FGE/QROO/VFZC/FECDFPYDCP/08/34/2026

DATOS	
Características físicas:	complexion: delgada, cara: cuadrado, color de la piel: moreno, cabello: castaño oscuro largo liso, ojos: cafés pequeños, nariz: achatada, boca: mediana, labios: delgados, estatura: 160 cm, peso: 70kg
Señas particulares:	tatuaje en tinta negra de un tribal en el antebrazo del lado izquierdo
Prendas de vestir:	SIN DATO
Autoridades Competentes:	FISCALÍA GENERAL DEL ESTADO DE QUINTA ROO.

La información que se visualiza de la persona desaparecida o no localizada, es recibida e integrada por las autoridades de la Federación y de las Entidades Federativas competentes, por lo que cualquier información que se visualice, puede ser con la autoridad de origen.

Si tienes información que ayude a la localización de alguna Persona Desaparecida o No Localizada, comunicate desde México al número telefónico 800 028 7783 o WhatsApp 55 1309 9024 y proporciona toda la información que tengas.

Gobierno de México | Gobernación | CNB Comisión Nacional de Búsqueda

ALERTA NACIONAL



ALERTA NACIONAL

FICHA DE BÚSQUEDA DE PERSONA DESAPARECIDA

JUAN RUIZ HERNANDEZ
Folio Único de Identificación
FI26-111FD0DB4-94D3-4996-A6C5-463FD3F31312

Edad al momento de la desaparición: 29 **Edad Actual:** 34
Lugar de nacimiento: CHIAPAS
Sexo: HOMBRE **Genero:** MASCULINO
Nacionalidad: MEXICANA **¿Habla español?:** SI
Idioma o lengua indígena: SIN DATO **Discapacidad:** NO
Fecha de hechos: 26/07/2021 **Hora de hechos:** 16:00 **Fecha de percato:** 26/07/2021 **Hora de percato:** 16:00
Lugar de los hechos: ESTADO: CHIAPAS , MUNICIPIO: PANTELHÓ
Carpeta de investigación 0323-078-1001-2021

DATOS	
Características físicas:	complexion: obesa, cara: redondo, color de la piel: moreno, cabello: negro corto liso, ojos: cafés pequeños, nariz: achatada, boca: pequeña, labios: delgados, estatura: 160 cm, peso: 98kg
Señas particulares:	cicatriz en la mejilla lado izquierdo de 2 centimetros, cicatriz en la cabeza de lado derecho de 2 centimetros en forma lineal., dragon grande en el abdomen de lado izquierdo de color verde, cicatriz en la mejilla lado izquierdo de 2 centimetros, cicatriz en la cabeza de lado derecho de 2 centimetros en forma lineal., dragon grande en el abdomen de lado izquierdo de color verde
Prendas de vestir:	botas color: negro, pantalón color: azul marino, playera color: verde
Autoridades Competentes:	FISCALÍA GENERAL DEL ESTADO DE CHIAPAS.

La información que se visualiza de la persona desaparecida o no localizada, es recibida e integrada por las autoridades de la Federación y de las Entidades Federativas competentes, por lo que cualquier información que se visualice, puede ser con la autoridad de origen.

Si tienes información que ayude a la localización de alguna Persona Desaparecida o No Localizada, comunicate desde México al número telefónico 800 028 7783 o WhatsApp 55 1309 9024 y proporciona toda la información que tengas.

Gobierno de México | Gobernación | CNB Comisión Nacional de Búsqueda

ALERTA NACIONAL



ALERTA NACIONAL

FICHA DE BÚSQUEDA DE PERSONA DESAPARECIDA

JUAN SANTIZ PEREZ
Folio Único de Identificación
FI26-19E2437F5-54FA-4F12-8384-AA6D1930563B

Edad al momento de la desaparición: 32 **Edad Actual:** SIN FECHA DE NACIMIENTO
Lugar de nacimiento: CHIAPAS
Sexo: HOMBRE **Genero:** MASCULINO
Nacionalidad: MEXICANA **¿Habla español?:** SI
Idioma o lengua indígena: SIN DATO **Discapacidad:** NO
Fecha de hechos: 26/07/2021 **Hora de hechos:** 16:00 **Fecha de percato:** 26/07/2021 **Hora de percato:** 16:00
Lugar de los hechos: ESTADO: CHIAPAS , MUNICIPIO: PANTELHÓ
Carpeta de investigación 0323-078-1001-202021

DATOS	
Características físicas:	complexion: mediana, color de la piel: moreno, nariz: achatada, labios: medianos, estatura: 165 cm, peso: 70kg
Señas particulares:	NINGUNA
Prendas de vestir:	camisa color: negro/gris, pantalón color: negro, zapatos color: amarillo
Autoridades Competentes:	FISCALÍA GENERAL DEL ESTADO DE CHIAPAS.

La información que se visualiza de la persona desaparecida o no localizada, es recibida e integrada por las autoridades de la Federación y de las Entidades Federativas competentes, por lo que cualquier información que se visualice, puede ser con la autoridad de origen.

Si tienes información que ayude a la localización de alguna Persona Desaparecida o No Localizada, comunicate desde México al número telefónico 800 028 7783 o WhatsApp 55 1309 9024 y proporciona toda la información que tengas.

Gobierno de México | Gobernación | CNB Comisión Nacional de Búsqueda

ALERTA NACIONAL



FICHA DE BÚSQUEDA DE PERSONA DESAPARECIDA

JULIO CESAR ARREDONDO BOJORQUEZ
Folio Único de Identificación
FI26-18C7F3545-BAC4-4B5E-971A-5C0C06395F68

Edad al momento de la desaparición: 21 **Edad Actual:** 21
Lugar de nacimiento: SINALOA
Sexo: HOMBRE **Genero:** MASCULINO
Nacionalidad: MEXICANA **¿Habla español?:** SI
Idioma o lengua indígena: SIN DATO **Discapacidad:** NO
Fecha de hechos: 20/07/2026 **Hora de hechos:** 21:10 **Fecha de percato:** 20/07/2026 **Hora de percato:** 21:20
Lugar de los hechos: ESTADO: SINALOA , MUNICIPIO: CULIACÁN
Carpeta de investigación CLN/FEDFP/8676/2026/CI

DATOS	
Características físicas:	complexion: delgada, cara: ovalado, color de la piel: blanco, cabello: castaño claro corto liso, ojos: cafés medianos, nariz: recta, boca: mediana, labios: delgados, estatura: 180 cm, peso: 70kg
Señas particulares:	cicatriz pequeña en ceja izquierda
Prendas de vestir:	SIN DATO
Autoridades Competentes:	COMISIÓN ESTATAL DE BÚSQUEDA DE PERSONAS EN EL ESTADO DE SINALOA.

ALERTA NACIONAL

La información que se visualiza de la persona desaparecida o no localizada, es recibida e integrada por las autoridades de la Federación y de las Entidades Federativas competentes, por lo que cualquier información que se visualice, puede ser con la autoridad de origen.

Si tienes información que ayude a la localización de alguna Persona Desaparecida o No Localizada, comunicate desde México al número telefónico 800 028 7783 o WhatsApp 55 1309 9024 y proporciona toda la información que tengas.

Gobierno de México | Gobernación | CNB Comisión Nacional de Búsqueda

ALERTA NACIONAL



ALERTA NACIONAL

FICHA DE BÚSQUEDA DE PERSONA DESAPARECIDA

JULIO CESAR URBINA GUTIERREZ
Folio Único de Identificación
FI26-1B0BA2BE4-F556-4415-A4B3-5F30878779DE

Edad al momento de la desaparición: 35 **Edad Actual:** 40
Lugar de nacimiento: CHIAPAS
Sexo: HOMBRE **Genero:** MASCULINO
Nacionalidad: MEXICANA **¿Habla español?:** SI
Idioma o lengua indígena: SIN DATO **Discapacidad:** NO
Fecha de hechos: 26/07/2021 **Hora de hechos:** 16:00 **Fecha de percato:** 26/07/2021 **Hora de percato:** 16:00
Lugar de los hechos: ESTADO: CHIAPAS , MUNICIPIO: PANTELHÓ
Carpeta de investigación 0323-078-1001-2021

DATOS	
Características físicas:	complexion: robusta, cara: redondo, color de la piel: moreno, cabello: negro corto ondulado, ojos: cafés pequeños, nariz: alomada, boca: mediana, labios: delgados, estatura: 165 cm, peso: 60kg
Señas particulares:	quijada partida, presencia de acne en el rostro, quijada partida, presencia de acne en el rostro
Prendas de vestir:	botas color: miel, pantalón color: azul cielo, playera color: blanco
Autoridades Competentes:	FISCALÍA GENERAL DEL ESTADO DE CHIAPAS.

La información que se visualiza de la persona desaparecida o no localizada, es recibida e integrada por las autoridades de la Federación y de las Entidades Federativas competentes, por lo que cualquier información que se visualice, puede ser con la autoridad de origen.

Si tienes información que ayude a la localización de alguna Persona Desaparecida o No Localizada, comunicate desde México al número telefónico 800 028 7783 o WhatsApp 55 1309 9024 y proporciona toda la información que tengas.

Gobierno de México | Gobernación | CNB Comisión Nacional de Búsqueda

ALERTA NACIONAL



ALERTA NACIONAL

FICHA DE BÚSQUEDA DE PERSONA DESAPARECIDA

LEOVIGILDO RAUL RAMOS CANCINO
Folio Único de Identificación
FI26-14D745F16-AF7C-48B6-BD1F-A88305615384

Edad al momento de la desaparición: 30 **Edad Actual:** 35
Lugar de nacimiento: CHIAPAS
Sexo: HOMBRE **Genero:** MASCULINO
Nacionalidad: MEXICANA **¿Habla español?:** SI
Idioma o lengua indígena: SIN DATO **Discapacidad:** NO
Fecha de hechos: 26/07/2021 **Hora de hechos:** 16:00 **Fecha de percato:** 26/07/2021 **Hora de percato:** 16:00
Lugar de los hechos: ESTADO: CHIAPAS , MUNICIPIO: PANTELHÓ
Carpeta de investigación 0323-078-1001-2021

DATOS	
Características físicas:	complexion: delgada, cara: ovalado, color de la piel: moreno, cabello: negro corto liso, ojos: cafés medianos, nariz: alomada, boca: mediana, labios: medianos, estatura: 176 cm, peso: 75kg
Señas particulares:	cicatriz en el lado derecho del cuello., cicatriz en el dedo anular., cicatriz en la ceja izquierda., cicatriz en el lado derecho del cuello., cicatriz en el dedo anular., cicatriz en la ceja izquierda.
Prendas de vestir:	pantalón color: negro, playera color: azul cielo
Autoridades Competentes:	FISCALÍA GENERAL DEL ESTADO DE CHIAPAS.

La información que se visualiza de la persona desaparecida o no localizada, es recibida e integrada por las autoridades de la Federación y de las Entidades Federativas competentes, por lo que cualquier información que se visualice, puede ser con la autoridad de origen.

Si tienes información que ayude a la localización de alguna Persona Desaparecida o No Localizada, comunicate desde México al número telefónico 800 028 7783 o WhatsApp 55 1309 9024 y proporciona toda la información que tengas.

Gobierno de México | Gobernación | CNB Comisión Nacional de Búsqueda

ALERTA NACIONAL

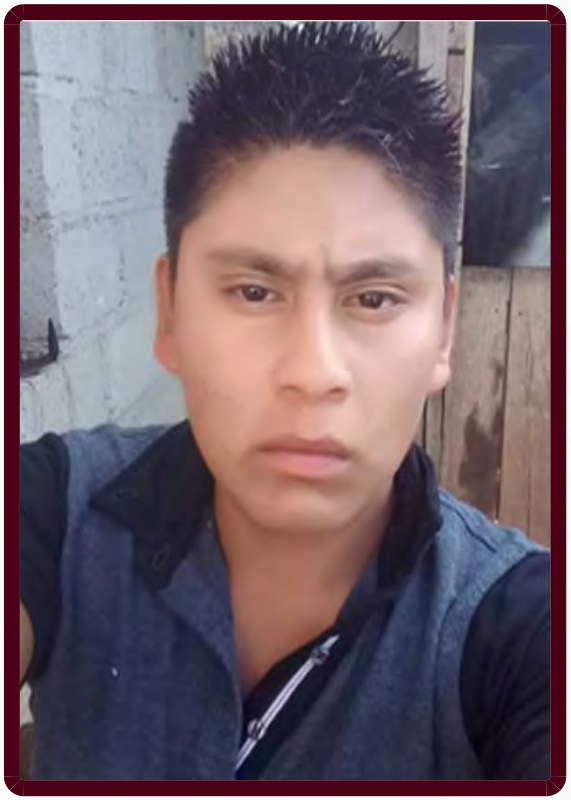

ALERTA NACIONAL

FICHA DE BÚSQUEDA DE PERSONA DESAPARECIDA

LUCAS SANTIZ LOPEZ
Folio Único de Identificación
FI26-1B92AF962-1EF8-471A-BA59-E0A644EACD7A

Edad al momento de la desaparición: 23 **Edad Actual:** 28
Lugar de nacimiento: CHIAPAS
Sexo: HOMBRE **Genero:** MASCULINO
Nacionalidad: MEXICANA **¿Habla español?:** SI
Idioma o lengua indígena: SIN DATO **Discapacidad:** NO
Fecha de hechos: 26/07/2021 **Hora de hechos:** 16:00 **Fecha de percato:** 26/07/2021 **Hora de percato:** 16:00
Lugar de los hechos: ESTADO: CHIAPAS , MUNICIPIO: PANTELHÓ
Carpeta de investigación 0323-078-1001-2021

DATOS	
Características físicas:	complexion: delgada, cara: redondo, color de la piel: moreno, cabello: negro corto liso, nariz: achatada, boca: grande, labios: gruesos, estatura: 160 cm, peso: 70kg
Señas particulares:	NINGUNA
Prendas de vestir:	pantalón color: cafe, playera color: amarillo, tenis color: blanco
Autoridades Competentes:	FISCALÍA GENERAL DEL ESTADO DE CHIAPAS.

La información que se visualiza de la persona desaparecida o no localizada, es recibida e integrada por las autoridades de la Federación y de las Entidades Federativas competentes, por lo que cualquier información que se visualice, puede ser con la autoridad de origen.

Si tienes información que ayude a la localización de alguna Persona Desaparecida o No Localizada, comunicate desde México al número telefónico 800 028 7783 o WhatsApp 55 1309 9024 y proporciona toda la información que tengas.

Gobierno de México | Gobernación | CNB Comisión Nacional de Búsqueda

ALERTA NACIONAL



ALERTA NACIONAL

FICHA DE BÚSQUEDA DE PERSONA DESAPARECIDA

LUCIO ALEJANDRO GONZALEZ CASTAÑEDA
Folio Único de Identificación
FI26-10E02DE5E-0398-4020-9D44-7CAEDC319959

Edad al momento de la desaparición: 14 **Edad Actual:** 14
Lugar de nacimiento: NAYARIT
Sexo: HOMBRE **Genero:** MASCULINO
Nacionalidad: MEXICANA **¿Habla español?:** SI
Idioma o lengua indígena: SIN DATO **Discapacidad:** NO
Fecha de hechos: 11/08/2026 **Hora de hechos:** 18:00 **Fecha de percato:** 12/08/2026 **Hora de percato:** 07:00
Lugar de los hechos: ESTADO: NAYARIT , MUNICIPIO: SAN BLAS
Carpeta de investigación NAY/TEP/III/CI/03475/2026

DATOS	
Características físicas:	complexion: mediana, cara: ovalado, color de la piel: moreno, cabello: negro mediano liso, ojos: negros medianos, nariz: recta, boca: grande, labios: medianos, estatura: 164 cm, peso: 60kg
Señas particulares:	lunar grande de forma asimetrica, de color cafe oscuro y morado en la parte superior de la espalda
Prendas de vestir:	SIN DATO
Autoridades Competentes:	FISCALÍA GENERAL DEL ESTADO DE NAYARIT.

La información que se visualiza de la persona desaparecida o no localizada, es recibida e integrada por las autoridades de la Federación y de las Entidades Federativas competentes, por lo que cualquier información que se visualice, puede ser con la autoridad de origen.

Si tienes información que ayude a la localización de alguna Persona Desaparecida o No Localizada, comunicate desde México al número telefónico 800 028 7783 o WhatsApp 55 1309 9024 y proporciona toda la información que tengas.

Gobierno de México | Gobernación | CNB Comisión Nacional de Búsqueda

ALERTA NACIONAL



ALERTA NACIONAL

FICHA DE BÚSQUEDA DE PERSONA DESAPARECIDA

MANUEL DE JESUS RUIZ LOPEZ
Folio Único de Identificación
FI26-1EC83C58F-0F06-4150-A802-68A9FE9DD785

Edad al momento de la desaparición: 60 **Edad Actual:** SIN FECHA DE NACIMIENTO
Lugar de nacimiento: CHIAPAS
Sexo: HOMBRE **Genero:** MASCULINO
Nacionalidad: MEXICANA **¿Habla español?:** SI
Idioma o lengua indígena: SIN DATO **Discapacidad:** NO
Fecha de hechos: 26/07/2021 **Hora de hechos:** 16:00 **Fecha de percato:** 26/07/2021 **Hora de percato:** 16:00
Lugar de los hechos: ESTADO: CHIAPAS , MUNICIPIO: PANTELHÓ
Carpeta de investigación 0323-078-1001-2021

DATOS	
Características físicas:	complexion: robusta, cara: redondo, color de la piel: moreno, cabello: entrecano corto ondulado, ojos: cafés pequeños, nariz: achatada, boca: mediana, labios: delgados, estatura: 160 cm, peso: 75kg
Señas particulares:	NINGUNA
Prendas de vestir:	pantalón, playera
Autoridades Competentes:	FISCALÍA GENERAL DEL ESTADO DE CHIAPAS.

La información que se visualiza de la persona desaparecida o no localizada, es recibida e integrada por las autoridades de la Federación y de las Entidades Federativas competentes, por lo que cualquier información que se visualice, puede ser con la autoridad de origen.

Si tienes información que ayude a la localización de alguna Persona Desaparecida o No Localizada, comunicate desde México al número telefónico 800 028 7783 o WhatsApp 55 1309 9024 y proporciona toda la información que tengas.

Gobierno de México | Gobernación | CNB Comisión Nacional de Búsqueda

ALERTA NACIONAL



ALERTA NACIONAL

FICHA DE BÚSQUEDA DE PERSONA DESAPARECIDA

MANUEL SANTIZ CRUZ
Folio Único de Identificación
FI26-1F86EDE5E-87B2-4BD4-9A2D-28605DCE77C6

Edad al momento de la desaparición: 39 **Edad Actual:** 43
Lugar de nacimiento: CHIAPAS
Sexo: HOMBRE **Genero:** MASCULINO
Nacionalidad: MEXICANA **¿Habla español?:** SI
Idioma o lengua indígena: SIN DATO **Discapacidad:** NO
Fecha de hechos: 26/07/2022 **Hora de hechos:** 16:00 **Fecha de percato:** 26/07/2022 **Hora de percato:** 16:00
Lugar de los hechos: ESTADO: CHIAPAS , MUNICIPIO: PANTELHÓ
Carpeta de investigación 0323-078-1001-2021

DATOS

Características físicas:	complexion: robusta, cara: redondo, color de la piel: moreno, cabello: negro corto liso, nariz: achatada, boca: pequeña, labios: delgados, estatura: 170 cm, peso: 90kg
Señas particulares:	NINGUNA
Prendas de vestir:	camisa color: rosa, pantalón color: negro, tenis color: negro
Autoridades Competentes:	FISCALÍA GENERAL DEL ESTADO DE CHIAPAS.

La información que se visualiza de la persona desaparecida o no localizada, es recibida e integrada por las autoridades de la Federación y de las Entidades Federativas competentes, por lo que cualquier información que se visualice, puede ser con la autoridad de origen.

Si tienes información que ayude a la localización de alguna Persona Desaparecida o No Localizada, comunicate desde México al número telefónico 800 028 7783 o WhatsApp 55 1309 9024 y proporciona toda la información que tengas.

Gobierno de México | Gobernación | CNB Comisión Nacional de Búsqueda

ALERTA NACIONAL



ALERTA NACIONAL

La información que se visualiza de la persona desaparecida o no localizada, es recibida e integrada por las autoridades de la Federación y de las Entidades Federativas competentes, por lo que cualquier información que se visualice, puede ser con la autoridad de origen.

FICHA DE BÚSQUEDA DE PERSONA DESAPARECIDA

MARCO ANTONIO ANAYA VAZQUEZ
Folio Único de Identificación
FI26-186193DBA-787A-4CD8-B96B-780D6F783259

Edad al momento de la desaparición: 56 **Edad Actual:** 56
Lugar de nacimiento: COLIMA
Sexo: HOMBRE **Genero:** MASCULINO
Nacionalidad: MEXICANA **¿Habla español?:** SI
Idioma o lengua indígena: CASTELLANO **Discapacidad:** NO
Fecha de hechos: 11/08/2026 **Hora de hechos:** 04:00 **Fecha de percato:** 12/08/2026 **Hora de percato:** 07:00
Lugar de los hechos: ESTADO: QUINTANA ROO , MUNICIPIO: ISLA MUJERES
Carpeta de investigación FGE/QROO/CAN/UAPD/08/328/2026

DATOS

Características físicas:	complexion: delgada, cara: ovalado, color de la piel: moreno, cabello: castaño oscuro corto liso, ojos: cafés medianos, nariz: recta, boca: mediana, labios: delgados, estatura: 160 cm, peso: 60kg
Señas particulares:	tatuaje en el brazo izquierdo la imagen de un charro, cicatriz en el brazo derecho de aproximadamente 10cm, no tiene su dentadura completa le hace falta un diente frontal superior.
Prendas de vestir:	pantalón color: azul marino, playera color: amarillo
Autoridades Competentes:	FISCALÍA GENERAL DEL ESTADO DE QUINTA ROO.

Si tienes información que ayude a la localización de alguna Persona Desaparecida o No Localizada, comunicate desde México al número telefónico 800 028 7783 o WhatsApp 55 1309 9024 y proporciona toda la información que tengas.

Gobierno de México | Gobernación | CNB Comisión Nacional de Búsqueda

ALERTA NACIONAL



ALERTA NACIONAL

FICHA DE BÚSQUEDA DE PERSONA DESAPARECIDA

MARCOS ALEXIS QUEVEDO NAJAR
Folio Único de Identificación
FI26-110E90CF8-6698-464F-AECC-5AEF04CE5BBA

Edad al momento de la desaparición: 33 **Edad Actual:** 33
Lugar de nacimiento: SINALOA
Sexo: HOMBRE **Genero:** MASCULINO
Nacionalidad: MEXICANA **¿Habla español?:** NO
Idioma o lengua indígena: SIN DATO **Discapacidad:** NO
Fecha de hechos: 17/07/2026 **Hora de hechos:** 17:00 **Fecha de percato:** 17/07/2026 **Hora de percato:** 17:00
Lugar de los hechos: ESTADO: SINALOA , MUNICIPIO: MAZATLÁN
Carpeta de investigación MAZTL/FEDFP/006232/2026/CI

DATOS

Características físicas:	complexion: robusta, cara: redondo, color de la piel: moreno, cabello: castaño oscuro corto lanoso, ojos: cafés medianos, nariz: alomada, boca: mediana, labios: medianos, estatura: 173 cm, peso: 100kg
Señas particulares:	una cicatriz en el brazo derecho a la altura del codo
Prendas de vestir:	SIN DATO
Autoridades Competentes:	FISCALÍA GENERAL DEL ESTADO DE SINALOA.

La información que se visualiza de la persona desaparecida o no localizada, es recibida e integrada por las autoridades de la Federación y de las Entidades Federativas competentes, por lo que cualquier información que se visualice, puede ser con la autoridad de origen.

Si tienes información que ayude a la localización de alguna Persona Desaparecida o No Localizada, comunicate desde México al número telefónico 800 028 7783 o WhatsApp 55 1309 9024 y proporciona toda la información que tengas.

Gobierno de México | Gobernación | CNB Comisión Nacional de Búsqueda

ALERTA NACIONAL



ALERTA NACIONAL

FICHA DE BÚSQUEDA DE PERSONA DESAPARECIDA

MARIANO SANTIS HERNANDEZ
Folio Único de Identificación
FI26-1C2D70BE2-87F9-4E44-9341-B371540FFB4D

Edad al momento de la desaparición: 43 **Edad Actual:** 48
Lugar de nacimiento: CHIAPAS
Sexo: HOMBRE **Genero:** MASCULINO
Nacionalidad: MEXICANA **¿Habla español?:** SI
Idioma o lengua indígena: SIN DATO **Discapacidad:** NO
Fecha de hechos: 26/07/2021 **Hora de hechos:** 16:00 **Fecha de percato:** 26/07/2021 **Hora de percato:** 16:00
Lugar de los hechos: ESTADO: CHIAPAS , MUNICIPIO: PANTELHÓ
Carpeta de investigación 0323-078-1001-2021

DATOS	
Características físicas:	, color de la piel: moreno, estatura: 160 cm, peso: 80kg
Señas particulares:	NINGUNA
Prendas de vestir:	pantalón color: negro, playera color: azul cielo
Autoridades Competentes:	FISCALÍA GENERAL DEL ESTADO DE CHIAPAS.

La información que se visualiza de la persona desaparecida o no localizada, es recibida e integrada por las autoridades de la Federación y de las Entidades Federativas competentes, por lo que cualquier información que se visualice, puede ser con la autoridad de origen.

Si tienes información que ayude a la localización de alguna Persona Desaparecida o No Localizada, comunicate desde México al número telefónico 800 028 7783 o WhatsApp 55 1309 9024 y proporciona toda la información que tengas.

Gobierno de México | Gobernación | CNB Comisión Nacional de Búsqueda

ALERTA NACIONAL



ALERTA NACIONAL

La información que se visualiza de la persona desaparecida o no localizada, es recibida e integrada por las autoridades de la Federación y de las Entidades Federativas competentes, por lo que cualquier información que se visualice, puede ser con la autoridad de origen.

FICHA DE BÚSQUEDA DE PERSONA DESAPARECIDA

MIGUEL ANGEL BARAJAS VALDEZ
Folio Único de Identificación
FI26-157B45AD1-4DE0-4971-8AD5-F816A5349DD0

Edad al momento de la desaparición: 44 **Edad Actual:** 44
Lugar de nacimiento: JALISCO
Sexo: HOMBRE **Genero:** MASCULINO
Nacionalidad: MEXICANA **¿Habla español?:** SI
Idioma o lengua indígena: SIN DATO **Discapacidad:** NO
Fecha de hechos: 29/06/2026 **Hora de hechos:** 18:15 **Fecha de percato:** 29/06/2026 **Hora de percato:** 18:15
Lugar de los hechos: ESTADO: JALISCO , MUNICIPIO: TALA
Carpeta de investigación 40752/2026

DATOS	
Características físicas:	complexion: delgada, cara: ovalado, color de la piel: blanco, cabello: entrecano corto liso, ojos: cafés pequeños, nariz: achatada, boca: pequeña, labios: delgados, estatura: 175 cm, peso: 75kg
Señas particulares:	tiene una cicatriz en el lado izquierdo del torso, debajo de las costillas de aproximadamente 17 centimetros debido a una ciruga por donante de riñn, estrias en gluteos
Prendas de vestir:	SIN DATO
Autoridades Competentes:	FISCALÍA GENERAL DEL ESTADO DE JALISCO.

Si tienes información que ayude a la localización de alguna Persona Desaparecida o No Localizada, comunicate desde México al número telefónico 800 028 7783 o WhatsApp 55 1309 9024 y proporciona toda la información que tengas.

Gobierno de México | Gobernación | CNB Comisión Nacional de Búsqueda

ALERTA NACIONAL



FICHA DE BÚSQUEDA DE PERSONA DESAPARECIDA

OMAR ORTIZ MARTINEZ
Folio Único de Identificación
FI26-1DB5B26B5-DB53-4796-8608-06DA6764A29A

Edad al momento de la desaparición: 37 **Edad Actual:** 37
Lugar de nacimiento: AGUASCALIENTES
Sexo: HOMBRE **Genero:** MASCULINO
Nacionalidad: MEXICANA **¿Habla español?:** SI
Idioma o lengua indígena: SIN DATO **Discapacidad:** NO
Fecha de hechos: 20/07/2026 **Hora de hechos:** 08:00 **Fecha de percato:** 20/07/2026 **Hora de percato:** 08:00
Lugar de los hechos: ESTADO: AGUASCALIENTES , MUNICIPIO: AGUASCALIENTES
Carpeta de investigación CI/AGS/19517/08-26

DATOS	
Características físicas:	complexion: delgada, cara: ovalado, color de la piel: moreno, cabello: negro corto liso, ojos: cafés medianos, nariz: recta, labios: gruesos, estatura: 160 cm, peso: 70kg
Señas particulares:	tatuaje en mano izquierda con el nombre ¨*omar*
Prendas de vestir:	SIN DATO
Autoridades Competentes:	FISCALÍA GENERAL DEL ESTADO DE AGUASCALIENTES.

ALERTA NACIONAL

La información que se visualiza de la persona desaparecida o no localizada, es recibida e integrada por las autoridades de la Federación y de las Entidades Federativas competentes, por lo que cualquier información que se visualice, puede ser con la autoridad de origen.

Si tienes información que ayude a la localización de alguna Persona Desaparecida o No Localizada, comunicate desde México al número telefónico 800 028 7783 o WhatsApp 55 1309 9024 y proporciona toda la información que tengas.

Gobierno de México | Gobernación | CNB Comisión Nacional de Búsqueda

ALERTA NACIONAL



ALERTA NACIONAL

FICHA DE BÚSQUEDA DE PERSONA DESAPARECIDA

OSCAR ABRAHAM BECERRA NAVARRO
Folio Único de Identificación
FI26-1B04E7DDC-2ECC-46F5-9D68-910E2EB76623

Edad al momento de la desaparición: 15 **Edad Actual:** 15
Lugar de nacimiento: BAJA CALIFORNIA
Sexo: HOMBRE **Genero:** MASCULINO
Nacionalidad: MEXICANA **¿Habla español?:** SI
Idioma o lengua indígena: SIN DATO **Discapacidad:** NO
Fecha de hechos: 31/07/2026 **Hora de hechos:** 00:00 **Fecha de percato:** 06/08/2026 **Hora de percato:** 18:46
Lugar de los hechos: ESTADO: BAJA CALIFORNIA , MUNICIPIO: TIJUANA
Carpeta de investigación 0204-2026-09124

DATOS	
Características físicas:	complexion: delgada, cara: ovalado, color de la piel: moreno, cabello: castaño oscuro corto liso, ojos: cafés pequeños, nariz: achatada, boca: pequeña, labios: delgados, estatura: 175 cm, peso: 60kg
Señas particulares:	tiene un tatuaje en la mano derecha que dice angel
Prendas de vestir:	SIN DATO
Autoridades Competentes:	FISCALÍA GENERAL DEL ESTADO DE BAJA CALIFORNIA.

La información que se visualiza de la persona desaparecida o no localizada, es recibida e integrada por las autoridades de la Federación y de las Entidades Federativas competentes, por lo que cualquier información que se visualice, puede ser con la autoridad de origen.

Si tienes información que ayude a la localización de alguna Persona Desaparecida o No Localizada, comunicate desde México al número telefónico 800 028 7783 o WhatsApp 55 1309 9024 y proporciona toda la información que tengas.

Gobierno de México | Gobernación | CNB Comisión Nacional de Búsqueda

ALERTA NACIONAL



ALERTA NACIONAL

FICHA DE BÚSQUEDA DE PERSONA DESAPARECIDA

PEDRO VELAZQUEZ JIMENEZ
Folio Único de Identificación
FI26-170558E75-5E77-4678-A9D9-3A557D196D7A

Edad al momento de la desaparición: 18 **Edad Actual:** 19
Lugar de nacimiento: TABASCO
Sexo: HOMBRE **Genero:** MASCULINO
Nacionalidad: MEXICANA **¿Habla español?:** SI
Idioma o lengua indígena: SIN DATO **Discapacidad:** NO
Fecha de hechos: 02/08/2026 **Hora de hechos:** 11:00 **Fecha de percato:** 03/08/2026 **Hora de percato:** 13:00
Lugar de los hechos: ESTADO: QUINTANA ROO , MUNICIPIO: BENITO JUÁREZ
Carpeta de investigación FGE/QROO/CAN/UAPD/08/314/2026

DATOS	
Características físicas:	complexion: delgada, cara: ovalado, color de la piel: moreno, ojos: cafés pequeños, nariz: recta, boca: pequeña, labios: delgados, estatura: 160 cm, peso: 60kg
Señas particulares:	ambos tatuajes se encuentra en el brazo derecho, tiene una cicatriz lado izquierdo., manchas en el cachete lado derecho.
Prendas de vestir:	camisa color: gris, pants color: negro, tenis color: gris
Autoridades Competentes:	FISCALÍA GENERAL DEL ESTADO DE QUINTA ROO.

La información que se visualiza de la persona desaparecida o no localizada, es recibida e integrada por las autoridades de la Federación y de las Entidades Federativas competentes, por lo que cualquier información que se visualice, puede ser con la autoridad de origen.

Si tienes información que ayude a la localización de alguna Persona Desaparecida o No Localizada, comunicate desde México al número telefónico 800 028 7783 o WhatsApp 55 1309 9024 y proporciona toda la información que tengas.

Gobierno de México | Gobernación | CNB Comisión Nacional de Búsqueda

ALERTA NACIONAL

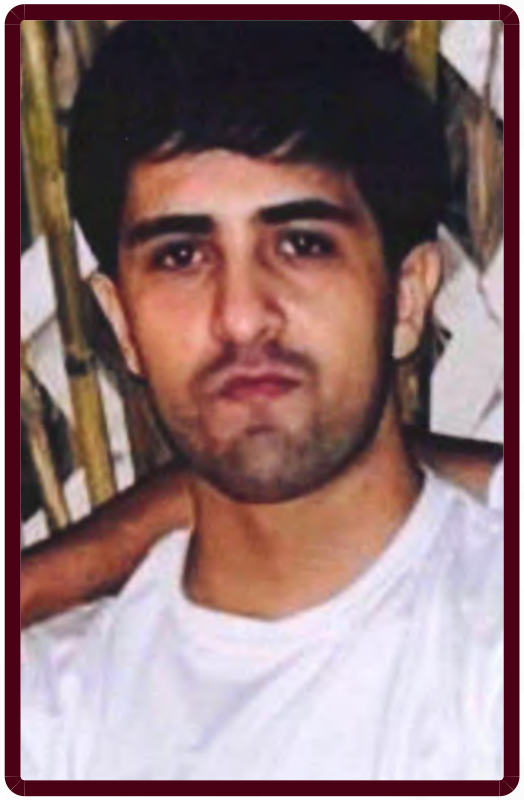

ALERTA NACIONAL

FICHA DE BÚSQUEDA DE PERSONA DESAPARECIDA

RAUL EMILIO NIEBLAS URIARTE
Folio Único de Identificación
FI26-1CEA05847-B468-4423-A4AC-BB45BF2492BF

Edad al momento de la desaparición: 23 **Edad Actual:** 23
Lugar de nacimiento: SINALOA
Sexo: HOMBRE **Genero:** MASCULINO
Nacionalidad: MEXICANA **¿Habla español?:** SI
Idioma o lengua indígena: SIN DATO **Discapacidad:** NO
Fecha de hechos: 15/06/2026 **Hora de hechos:** 08:00 **Fecha de percato:** 15/06/2026 **Hora de percato:** 10:40
Lugar de los hechos: ESTADO: SINALOA , MUNICIPIO: CULIACÁN
Carpeta de investigación CLN/FEDFP/008502/2026/CI

DATOS	
Características físicas:	complexion: delgada, cara: ovalado, color de la piel: moreno, cabello: negro corto ondulado, ojos: cafés medianos, nariz: recta, boca: pequeña, labios: gruesos, estatura: 170 cm, peso: 60kg
Señas particulares:	cicatriz en el brazo derecho de 30 cms., aproximadamente por cirugia
Prendas de vestir:	playera color: blanco, shorts color: negro, zapatos color: blanco
Autoridades Competentes:	COMISIÓN ESTATAL DE BÚSQUEDA DE PERSONAS EN EL ESTADO DE SINALOA.

La información que se visualiza de la persona desaparecida o no localizada, es recibida e integrada por las autoridades de la Federación y de las Entidades Federativas competentes, por lo que cualquier información que se visualice, puede ser con la autoridad de origen.

Si tienes información que ayude a la localización de alguna Persona Desaparecida o No Localizada, comunicate desde México al número telefónico 800 028 7783 o WhatsApp 55 1309 9024 y proporciona toda la información que tengas.

Gobierno de México | Gobernación | CNB Comisión Nacional de Búsqueda

ALERTA NACIONAL



FICHA DE BÚSQUEDA DE PERSONA DESAPARECIDA

SALVADOR MEDINA RAYA
Folio Único de Identificación
FI26-1863A1862-48A3-41F2-8017-803B1F6DE6DA

Edad al momento de la desaparición: 57 **Edad Actual:** 57
Lugar de nacimiento: GUANAJUATO
Sexo: HOMBRE **Genero:** MASCULINO
Nacionalidad: MEXICANA **¿Habla español?:** SI
Idioma o lengua indígena: SIN DATO **Discapacidad:** NO
Fecha de hechos: 26/06/2026 **Hora de hechos:** 11:00 **Fecha de percato:** 26/06/2026 **Hora de percato:** 19:00
Lugar de los hechos: ESTADO: GUANAJUATO , MUNICIPIO: SALVATIERRA
Carpeta de investigación 80889/2026

DATOS	
Características físicas:	complexion: delgada, cara: ovalado, color de la piel: moreno, cabello: negro corto ondulado, ojos: cafés pequeños, nariz: recta, boca: mediana, labios: delgados, estatura: 180 cm, peso: 70kg
Señas particulares:	cicatriz de 1 centimetro en mano derecha
Prendas de vestir:	botas color: cafe, pantalón color: azul, playera color: blanco
Autoridades Competentes:	FISCALÍA GENERAL DEL ESTADO DE GUANAJUATO.

ALERTA NACIONAL

La información que se visualiza de la persona desaparecida o no localizada, es recibida e integrada por las autoridades de la Federación y de las Entidades Federativas competentes, por lo que cualquier información que se visualice, puede ser con la autoridad de origen.

Si tienes información que ayude a la localización de alguna Persona Desaparecida o No Localizada, comunicate desde México al número telefónico 800 028 7783 o WhatsApp 55 1309 9024 y proporciona toda la información que tengas.

Gobierno de México | Gobernación | CNB Comisión Nacional de Búsqueda

ALERTA NACIONAL



ALERTA NACIONAL

FICHA DE BÚSQUEDA DE PERSONA DESAPARECIDA

VIRGINIA MARIN GONZALEZ
Folio Único de Identificación
FI26-14BF89748-8186-4261-8D20-6DDBF70901EA

Edad al momento de la desaparición: 76 **Edad Actual:** 76
Lugar de nacimiento: MICHOACAN
Sexo: MUJER **Genero:** FEMENINO
Nacionalidad: MEXICANA **¿Habla español?:** SI
Idioma o lengua indígena: SIN DATO **Discapacidad:** NO
Fecha de hechos: 09/08/2026 **Hora de hechos:** 21:00 **Fecha de percato:** 09/08/2026 **Hora de percato:** 21:00
Lugar de los hechos: ESTADO: MICHOACAN , MUNICIPIO: MORELIA
Carpeta de investigación FEPD/34699/2026

DATOS	
Características físicas:	complexion: delgada, cara: redondo, color de la piel: blanco, cabello: tinturado corto liso, ojos: cafés medianos, nariz: recta, boca: pequeña, labios: delgados, estatura: 162 cm, peso: 40kg
Señas particulares:	cabello color rojo
Prendas de vestir:	pantalón color: guinda, sueter color: vino
Autoridades Competentes:	FISCALÍA GENERAL DEL ESTADO DE MICHOACÁN.

La información que se visualiza de la persona desaparecida o no localizada, es recibida e integrada por las autoridades de la Federación y de las Entidades Federativas competentes, por lo que cualquier información que se visualice, puede ser con la autoridad de origen.

Si tienes información que ayude a la localización de alguna Persona Desaparecida o No Localizada, comunicate desde México al número telefónico 800 028 7783 o WhatsApp 55 1309 9024 y proporciona toda la información que tengas.

ALERTA NACIONAL



ALERTA NACIONAL

La información que se visualiza de la persona desaparecida o no localizada, es recibida e integrada por las autoridades de la Federación y de las Entidades Federativas competentes, por lo que cualquier información que se visualice, puede ser con la autoridad de origen.

FICHA DE BÚSQUEDA DE PERSONA DESAPARECIDA

VITO RODRIGUEZ BAUTISTA
Folio Único de Identificación
FI26-103077830-C765-483A-B134-A2060A159DE9

Edad al momento de la desaparición: 57 **Edad Actual:** 57
Lugar de nacimiento: PUEBLA
Sexo: HOMBRE **Genero:** MASCULINO
Nacionalidad: MEXICANA **¿Habla español?:** SI
Idioma o lengua indígena: SIN DATO **Discapacidad:** NO
Fecha de hechos: 11/08/2026 **Hora de hechos:** 10:00 **Fecha de percato:** 11/08/2026 **Hora de percato:** 11:00
Lugar de los hechos: ESTADO: VERACRUZ , MUNICIPIO: JALACINGO
Carpeta de investigación MTZ/FIM/FEADPD/053/2026

DATOS

Características físicas:	complexion: mediana, cara: redondo, color de la piel: moreno, cabello: negro corto liso, ojos: negros medianos, nariz: achatada, boca: mediana, labios: medianos, estatura: 153 cm, peso: 70kg
Señas particulares:	cicatriz antigua en forma triangular, localizado en pomulo izquierdo, secundaria a un golpe
Prendas de vestir:	SIN DATO
Autoridades Competentes:	FISCALÍA GENERAL DEL ESTADO DE VERACRUZ DE IGNACIO DE LA LLAVE.

Si tienes información que ayude a la localización de alguna Persona Desaparecida o No Localizada, comunicate desde México al número telefónico 800 028 7783 o WhatsApp 55 1309 9024 y proporciona toda la información que tengas.

Gobierno de México | Gobernación | CNB Comisión Nacional de Búsqueda

ALERTA NACIONAL



ALERTA NACIONAL

FICHA DE BÚSQUEDA DE PERSONA DESAPARECIDA

ZURY SARAHI BERRELLEZA VERDUZCO
Folio Único de Identificación
FI26-10A156A1E-9C4F-4438-8C19-9CBE16D45401

Edad al momento de la desaparición: 36 **Edad Actual:** 36
Lugar de nacimiento: SINALOA
Sexo: MUJER **Genero:** FEMENINO
Nacionalidad: MEXICANA **¿Habla español?:** SI
Idioma o lengua indígena: SIN DATO **Discapacidad:** NO
Fecha de hechos: 17/07/2026 **Hora de hechos:** 17:00 **Fecha de percato:** 17/07/2026 **Hora de percato:** 17:00
Lugar de los hechos: ESTADO: SINALOA , MUNICIPIO: MAZATLÁN
Carpeta de investigación MAZTL/FEDFP/006232/2026/CI

DATOS	
Características físicas:	complexion: mediana, cara: ovalado, color de la piel: moreno, cabello: castaño claro largo liso, ojos: cafés medianos, nariz: recta, boca: mediana, labios: medianos, estatura: 172 cm, peso: 80kg
Señas particulares:	n tatuaje en el pecho cerca de la clavcula del lado derecho, en forma de un corazn pequeño de color negro
Prendas de vestir:	SIN DATO
Autoridades Competentes:	FISCALÍA GENERAL DEL ESTADO DE SINALOA.

La información que se visualiza de la persona desaparecida o no localizada, es recibida e integrada por las autoridades de la Federación y de las Entidades Federativas competentes, por lo que cualquier información que se visualice, puede ser con la autoridad de origen.

Si tienes información que ayude a la localización de alguna Persona Desaparecida o No Localizada, comunicate desde México al número telefónico 800 028 7783 o WhatsApp 55 1309 9024 y proporciona toda la información que tengas.

Gobierno de México | Gobernación | CNB Comisión Nacional de Búsqueda

ALERTA NACIONAL



ALERTA NACIONAL

FICHA DE BÚSQUEDA DE PERSONA DESAPARECIDA

ABRAHAM PABLO PATRICIO SANCHEZ
Folio Único de Identificación
FI26-1C632B6D4-5F96-478B-AEA9-5F0A008E32C5

Edad al momento de la desaparición: 14 **Edad Actual:** 14
Lugar de nacimiento: ESTADO DE MEXICO
Sexo: HOMBRE **Genero:** MASCULINO
Nacionalidad: MEXICANA **¿Habla español?:** SI
Idioma o lengua indígena: SIN DATO **Discapacidad:** NO
Fecha de hechos: 30/07/2026 **Hora de hechos:** 08:00 **Fecha de percato:** 30/07/2026 **Hora de percato:** 08:00
Lugar de los hechos: ESTADO: QUERETARO , MUNICIPIO: CORREGIDORA
Carpeta de investigación CI/QRO/24669/2026

DATOS	
Características físicas:	complexion: delgada, cara: redondo, color de la piel: moreno, cabello: negro corto liso, ojos: cafés medianos, nariz: achatada, boca: mediana, labios: medianos, estatura: 145 cm, peso: 50kg
Señas particulares:	cicatriz en el gluteo derecho
Prendas de vestir:	pants color: cafe, sudadera color: negro, tenis color: negro
Autoridades Competentes:	FISCALÍA GENERAL DEL ESTADO QUERÉTARO.

La información que se visualiza de la persona desaparecida o no localizada, es recibida e integrada por las autoridades de la Federación y de las Entidades Federativas competentes, por lo que cualquier información que se visualice, puede ser con la autoridad de origen.

Si tienes información que ayude a la localización de alguna Persona Desaparecida o No Localizada, comunicate desde México al número telefónico 800 028 7783 o WhatsApp 55 1309 9024 y proporciona toda la información que tengas.

ALERTA NACIONAL



ALERTA NACIONAL

La información que se visualiza de la persona desaparecida o no localizada, es recibida e integrada por las autoridades de la Federación y de las Entidades Federativas competentes, por lo que cualquier información que se visualice, puede ser con la autoridad de origen.

FICHA DE BÚSQUEDA DE PERSONA DESAPARECIDA

ALBERTO PADILLA VALENZUELA
Folio Único de Identificación
FI26-1FF3B3935-0AF2-4CC1-856E-70CF20C7776E

Edad al momento de la desaparición: 46 **Edad Actual:** 46
Lugar de nacimiento: GUANAJUATO
Sexo: HOMBRE **Genero:** MASCULINO
Nacionalidad: MEXICANA **¿Habla español?:** SI
Idioma o lengua indígena: SIN DATO **Discapacidad:** NO
Fecha de hechos: 01/03/2026 **Hora de hechos:** 09:00 **Fecha de percato:** 01/03/2026 **Hora de percato:** 09:00
Lugar de los hechos: ESTADO: QUERETARO , MUNICIPIO: QUERÉTARO
Carpeta de investigación CI/QRO/24264/2026

DATOS	
Características físicas:	complexion: delgada, cara: ovalado, color de la piel: moreno, cabello: negro corto liso, ojos: cafés medianos, nariz: achatada, boca: pequeña, labios: delgados, estatura: 160 cm, peso: 55kg
Señas particulares:	tatuaje en el cuello con el nombre de leonardo , tatuaje de un dragon en el pecho, tatuaje en brazo derecho con el nombre de bertha y un corazon, tatuaje con el nombre de alberto
Prendas de vestir:	SIN DATO
Autoridades Competentes:	FISCALÍA GENERAL DEL ESTADO QUERÉTARO.

Si tienes información que ayude a la localización de alguna Persona Desaparecida o No Localizada, comunicate desde México al número telefónico 800 028 7783 o WhatsApp 55 1309 9024 y proporciona toda la información que tengas.

Gobierno de México | Gobernación | CNB Comisión Nacional de Búsqueda

ALERTA NACIONAL

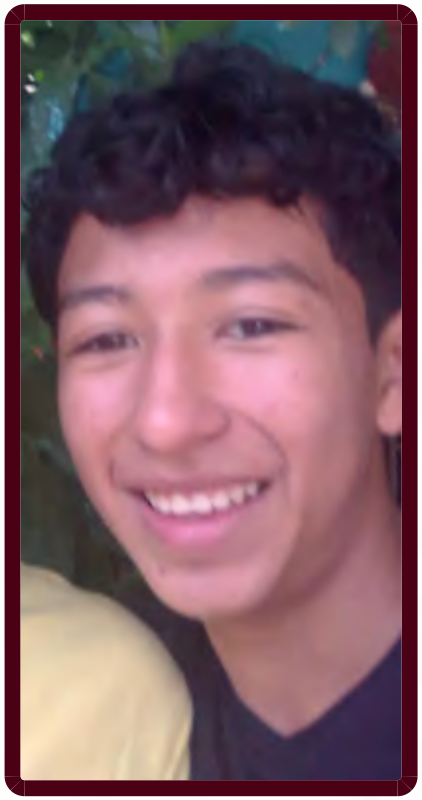

ALERTA NACIONAL

FICHA DE BÚSQUEDA DE PERSONA DESAPARECIDA

ALEXANDER DE JESUS DE LEON URQUIN
Folio Único de Identificación
FI26-151AFB6BA-56EB-4FE7-87AA-FBCF5B87ED74

Edad al momento de la desaparición: 16 **Edad Actual:** 20
Lugar de nacimiento: CHIAPAS
Sexo: HOMBRE **Genero:** MASCULINO
Nacionalidad: MEXICANA **¿Habla español?:** SI
Idioma o lengua indígena: SIN DATO **Discapacidad:** NO
Fecha de hechos: 29/04/2023 **Hora de hechos:** 10:00 **Fecha de percato:** 29/04/2023 **Hora de percato:** 10:00
Lugar de los hechos: ESTADO: CHIAPAS , MUNICIPIO: REFORMA
Carpeta de investigación 0359-074-0816-2023

DATOS	
Características físicas:	complexion: delgada, cara: ovalado, color de la piel: moreno, cabello: negro corto liso, nariz: alomada, labios: gruesos, estatura: 161 cm, peso: 50kg
Señas particulares:	lunar cafe en la palma de la mano derecha.
Prendas de vestir:	playera color: negro, shorts color: negro
Autoridades Competentes:	FISCALÍA GENERAL DEL ESTADO DE CHIAPAS.

La información que se visualiza de la persona desaparecida o no localizada, es recibida e integrada por las autoridades de la Federación y de las Entidades Federativas competentes, por lo que cualquier información que se visualice, puede ser con la autoridad de origen.

Si tienes información que ayude a la localización de alguna Persona Desaparecida o No Localizada, comunicate desde México al número telefónico 800 028 7783 o WhatsApp 55 1309 9024 y proporciona toda la información que tengas.

Gobierno de México | Gobernación | CNB Comisión Nacional de Búsqueda

ALERTA NACIONAL



ALERTA NACIONAL

La información que se visualiza de la persona desaparecida o no localizada, es recibida e integrada por las autoridades de la Federación y de las Entidades Federativas competentes, por lo que cualquier información que se visualice, puede ser con la autoridad de origen.

FICHA DE BÚSQUEDA DE PERSONA DESAPARECIDA

AMADO ECHEVARRIA PINEDA
Folio Único de Identificación
FI26-11CA5210B-A7B8-4FC6-B2EA-C4A60775A5FE

Edad al momento de la desaparición: 52 **Edad Actual:** 52
Lugar de nacimiento: MICHOACAN
Sexo: HOMBRE **Genero:** MASCULINO
Nacionalidad: MEXICANA **¿Habla español?:** SI
Idioma o lengua indígena: SIN DATO **Discapacidad:** NO
Fecha de hechos: 06/07/2026 **Hora de hechos:** 13:20 **Fecha de percato:** 31/07/2026 **Hora de percato:** 00:00
Lugar de los hechos: ESTADO: QUERETARO , MUNICIPIO: QUERÉTARO
Carpeta de investigación CI/QRO/24385/2026

DATOS	
Características físicas:	complexion: delgada, cara: ovalado, color de la piel: moreno, cabello: negro largo ondulado, ojos: cafés medianos, nariz: recta, boca: mediana, labios: medianos, estatura: 170 cm, peso: 70kg
Señas particulares:	NINGUNA
Prendas de vestir:	pantalón, playera, tenis
Autoridades Competentes:	FISCALÍA GENERAL DEL ESTADO QUERÉTARO.

Si tienes información que ayude a la localización de alguna Persona Desaparecida o No Localizada, comunicate desde México al número telefónico 800 028 7783 o WhatsApp 55 1309 9024 y proporciona toda la información que tengas.

Gobierno de México | Gobernación | CNB Comisión Nacional de Búsqueda

ALERTA NACIONAL



ALERTA NACIONAL

La información que se visualiza de la persona desaparecida o no localizada, es recibida e integrada por las autoridades de la Federación y de las Entidades Federativas competentes, por lo que cualquier información que se visualice, puede ser con la autoridad de origen.

FICHA DE BÚSQUEDA DE PERSONA DESAPARECIDA

ANDRES RAMIREZ ARREOLA
Folio Único de Identificación
FI26-1200B0AB3-06FF-4F7A-964C-44ACE0A272EC

Edad al momento de la desaparición: 27 **Edad Actual:** 27
Lugar de nacimiento: JALISCO
Sexo: HOMBRE **Genero:** MASCULINO
Nacionalidad: MEXICANA **¿Habla español?:** SI
Idioma o lengua indígena: SIN DATO **Discapacidad:** NO
Fecha de hechos: 15/07/2026 **Hora de hechos:** 17:00 **Fecha de percato:** 15/07/2026 **Hora de percato:** 17:00
Lugar de los hechos: ESTADO: JALISCO , MUNICIPIO: PUERTO VALLARTA
Carpeta de investigación 48680/2026

DATOS	
Características físicas:	complexion: delgada, cara: ovalado, color de la piel: blanco, cabello: negro corto liso, ojos: cafés medianos, nariz: recta, boca: grande, labios: medianos, estatura: 75 cm, peso: 187kg
Señas particulares:	cicatriz en la rodilla en diagonal, de 8 cm, lipoma en la entrepierna de 10 cm, se ignora lado, se le entierran las uñas de los dedos gordos de los pies, cicatriz en el entrecejo de 3 mm
Prendas de vestir:	camisa color: beige, shorts color: cafe, tenis color: negro
Autoridades Competentes:	FISCALÍA GENERAL DEL ESTADO DE JALISCO.

Si tienes información que ayude a la localización de alguna Persona Desaparecida o No Localizada, comunicate desde México al número telefónico 800 028 7783 o WhatsApp 55 1309 9024 y proporciona toda la información que tengas.

Gobierno de México | Gobernación | CNB Comisión Nacional de Búsqueda

ALERTA NACIONAL



ALERTA NACIONAL

FICHA DE BÚSQUEDA DE PERSONA DESAPARECIDA

BENITO GUEVARA GUEVARA
Folio Único de Identificación
FI26-196417554-9F82-45FB-B60F-384E0ADD024B

Edad al momento de la desaparición: 47 **Edad Actual:** 47
Lugar de nacimiento: PUEBLA
Sexo: HOMBRE **Genero:** MASCULINO
Nacionalidad: MEXICANA **¿Habla español?:** NO
Idioma o lengua indígena: SIN DATO **Discapacidad:** NO
Fecha de hechos: 03/07/2026 **Hora de hechos:** 13:00 **Fecha de percato:** 03/07/2026 **Hora de percato:** 13:00
Lugar de los hechos: ESTADO: CIUDAD DE MEXICO , MUNICIPIO: VENUSTIANO CARRANZA
Carpeta de investigación CI-E-FDMDFDBP/C/UI-2 C/D/02086/08-2026

DATOS

Características físicas:	complexion: delgada, cara: no recuerda, color de la piel: moreno, cabello: cano corto liso, ojos: negros pequeños, nariz: recta, boca: pequeña, labios: delgados, estatura: 165 cm, peso: 85kg
Señas particulares:	cicatriz en su mano izquierda
Prendas de vestir:	SIN DATO
Autoridades Competentes:	FISCALÍA GENERAL DE JUSTICIA DE LA CIUDAD DE MÉXICO.

La información que se visualiza de la persona desaparecida o no localizada, es recibida e integrada por las autoridades de la Federación y de las Entidades Federativas competentes, por lo que cualquier información que se visualice, puede ser con la autoridad de origen.

Si tienes información que ayude a la localización de alguna Persona Desaparecida o No Localizada, comunicate desde México al número telefónico 800 028 7783 o WhatsApp 55 1309 9024 y proporciona toda la información que tengas.

Gobierno de México | Gobernación | CNB Comisión Nacional de Búsqueda

ALERTA NACIONAL



ALERTA NACIONAL

La información que se visualiza de la persona desaparecida o no localizada, es recibida e integrada por las autoridades de la Federación y de las Entidades Federativas competentes, por lo que cualquier información que se visualice, puede ser con la autoridad de origen.

FICHA DE BÚSQUEDA DE PERSONA DESAPARECIDA

CARLOS ANTONIO CABRERA ZARATE
Folio Único de Identificación
FI26-1AF921CEA-707D-48EF-9757-133DE53A74A5

Edad al momento de la desaparición: 36 **Edad Actual:** 36
Lugar de nacimiento: VERACRUZ
Sexo: HOMBRE **Genero:** MASCULINO
Nacionalidad: MEXICANA **¿Habla español?:** SI
Idioma o lengua indígena: SIN DATO **Discapacidad:** NO
Fecha de hechos: 10/08/2026 **Hora de hechos:** 19:30 **Fecha de percato:** 10/08/2026 **Hora de percato:** 19:30
Lugar de los hechos: ESTADO: VERACRUZ , MUNICIPIO: XALAPA
Carpeta de investigación XAL/FIM/FEADPD/186/2026

DATOS

Características físicas:	complexion: robusta, cara: redondo, color de la piel: moreno, cabello: negro corto liso, ojos: cafés medianos, nariz: achatada, boca: grande, labios: gruesos, estatura: 170 cm, peso: 90kg
Señas particulares:	tatuaje en brazo derecho tiene el nombre de carlos en color negro de aprox. 15 cm
Prendas de vestir:	SIN DATO
Autoridades Competentes:	FISCALÍA GENERAL DEL ESTADO DE VERACRUZ DE IGNACIO DE LA LLAVE.

Si tienes información que ayude a la localización de alguna Persona Desaparecida o No Localizada, comunicate desde México al número telefónico 800 028 7783 o WhatsApp 55 1309 9024 y proporciona toda la información que tengas.

Gobierno de México | Gobernación | CNB Comisión Nacional de Búsqueda

ALERTA NACIONAL



FICHA DE BÚSQUEDA DE PERSONA DESAPARECIDA

CRISTIAN AVILES CRUZ
Folio Único de Identificación
FI26-10C24ED70-3E50-480D-8D79-491D53D2A9DE

Edad al momento de la desaparición: 14 **Edad Actual:** 14
Lugar de nacimiento: MORELOS
Sexo: HOMBRE **Genero:** MASCULINO
Nacionalidad: MEXICANA **¿Habla español?:** SI
Idioma o lengua indígena: SIN DATO **Discapacidad:** NO
Fecha de hechos: 31/07/2026 **Hora de hechos:** 09:00 **Fecha de percato:** 31/07/2026 **Hora de percato:** 22:00
Lugar de los hechos: ESTADO: MORELOS , MUNICIPIO: PUENTE DE IXTLA
Carpeta de investigación FEDFP-JO/44/2026

DATOS	
Características físicas:	complexion: delgada, cara: ovalado, color de la piel: moreno, cabello: negro mediano liso, ojos: cafés medianos, nariz: recta, boca: pequeña, labios: delgados, estatura: 160 cm, peso: 58kg
Señas particulares:	tres lunares en mejilla izquierda
Prendas de vestir:	SIN DATO
Autoridades Competentes:	FISCALÍA GENERAL DEL ESTADO DE MORELOS.

ALERTA NACIONAL

La información que se visualiza de la persona desaparecida o no localizada, es recibida e integrada por las autoridades de la Federación y de las Entidades Federativas competentes, por lo que cualquier información que se visualice, puede ser con la autoridad de origen.

Si tienes información que ayude a la localización de alguna Persona Desaparecida o No Localizada, comunicate desde México al número telefónico 800 028 7783 o WhatsApp 55 1309 9024 y proporciona toda la información que tengas.

Gobierno de México | Gobernación | CNB Comisión Nacional de Búsqueda

ALERTA NACIONAL



FICHA DE BÚSQUEDA DE PERSONA DESAPARECIDA

CRISTOPHER ALEXANDER HERNANDEZ ARGUETA
Folio Único de Identificación
FI26-167BA4FEC-1EF1-4F46-B95F-E2C621B9A019

Edad al momento de la desaparición: 16 **Edad Actual:** 16
Lugar de nacimiento: MICHOACAN
Sexo: HOMBRE **Genero:** MASCULINO
Nacionalidad: MEXICANA **¿Habla español?:** SI
Idioma o lengua indígena: SIN DATO **Discapacidad:** NO
Fecha de hechos: 09/07/2026 **Hora de hechos:** 14:30 **Fecha de percato:** 09/07/2026 **Hora de percato:** 14:30
Lugar de los hechos: ESTADO: GUANAJUATO , MUNICIPIO: IRAPUATO
Carpeta de investigación 80121/2026

DATOS	
Características físicas:	complexion: delgada, cara: ovalado, color de la piel: moreno, cabello: negro corto liso, nariz: recta, boca: grande, labios: gruesos, estatura: 170 cm, peso: 59kg
Señas particulares:	NINGUNA
Prendas de vestir:	SIN DATO
Autoridades Competentes:	FISCALÍA GENERAL DEL ESTADO DE GUANAJUATO.

ALERTA NACIONAL

La información que se visualiza de la persona desaparecida o no localizada, es recibida e integrada por las autoridades de la Federación y de las Entidades Federativas competentes, por lo que cualquier información que se visualice, puede ser con la autoridad de origen.

Si tienes información que ayude a la localización de alguna Persona Desaparecida o No Localizada, comunicate desde México al número telefónico 800 028 7783 o WhatsApp 55 1309 9024 y proporciona toda la información que tengas.

Gobierno de México | Gobernación | CNB Comisión Nacional de Búsqueda

ALERTA NACIONAL



FICHA DE BÚSQUEDA DE PERSONA DESAPARECIDA

EDER GEOVANY OLMOS MORALES
Folio Único de Identificación
FI26-1495671F5-06F0-44FD-AAF4-1BB091759D61

Edad al momento de la desaparición: 37 **Edad Actual:** 37
Lugar de nacimiento: GUANAJUATO
Sexo: HOMBRE **Genero:** MASCULINO
Nacionalidad: MEXICANA **¿Habla español?:** SI
Idioma o lengua indígena: SIN DATO **Discapacidad:** NO
Fecha de hechos: 12/07/2026 **Hora de hechos:** 00:00 **Fecha de percato:** 05/08/2026 **Hora de percato:** 16:22
Lugar de los hechos: ESTADO: BAJA CALIFORNIA , MUNICIPIO: TIJUANA
Carpeta de investigación 0204-2026-09058

DATOS

Características físicas:	complexion: delgada, cara: ovalado, color de la piel: moreno, cabello: castaño oscuro corto no recuerda, ojos: cafés medianos, nariz: recta, boca: pequeña, labios: delgados, estatura: 154 cm, peso: 55kg
Señas particulares:	en la mano tiene huesos, parte de atrs de la oreja tiene la imagen de la santa muerte, abajo de las costillas tiene una imagen de su mam y la imagen el nmero 88 de diez centmetros
Prendas de vestir:	SIN DATO
Autoridades Competentes:	FISCALÍA GENERAL DEL ESTADO DE BAJA CALIFORNIA.

ALERTA NACIONAL

La información que se visualiza de la persona desaparecida o no localizada, es recibida e integrada por las autoridades de la Federación y de las Entidades Federativas competentes, por lo que cualquier información que se visualice, puede ser con la autoridad de origen.

Si tienes información que ayude a la localización de alguna Persona Desaparecida o No Localizada, comunicate desde México al número telefónico 800 028 7783 o WhatsApp 55 1309 9024 y proporciona toda la información que tengas.

Gobierno de México | Gobernación | CNB Comisión Nacional de Búsqueda

ALERTA NACIONAL



ALERTA NACIONAL

FICHA DE BÚSQUEDA DE PERSONA DESAPARECIDA

HECTOR REYES MENDEZ
Folio Único de Identificación
FI26-160C4B401-6A15-4DBC-8D73-BE44D360F763

Edad al momento de la desaparición: 15 **Edad Actual:** 15
Lugar de nacimiento: MICHOACAN
Sexo: HOMBRE **Genero:** MASCULINO
Nacionalidad: MEXICANA **¿Habla español?:** SI
Idioma o lengua indígena: SIN DATO **Discapacidad:** NO
Fecha de hechos: 17/07/2026 **Hora de hechos:** 11:00 **Fecha de percato:** 17/07/2026 **Hora de percato:** 14:15
Lugar de los hechos: ESTADO: MICHOACAN , MUNICIPIO: PURUÁNDIRO
Carpeta de investigación FRLP/34214/2026

DATOS

Características físicas:	complexion: delgada, cara: ovalado, color de la piel: moreno, cabello: castaño oscuro corto liso, ojos: cafés pequeños, nariz: recta, boca: pequeña, labios: delgados, estatura: 170 cm, peso: 60kg
Señas particulares:	lunar cerca de la ceja color cafe de aproximadamente 1 centimetro
Prendas de vestir:	pants color: negro, sueter color: azul, tenis color: negro
Autoridades Competentes:	FISCALÍA GENERAL DEL ESTADO DE MICHOACÁN.

La información que se visualiza de la persona desaparecida o no localizada, es recibida e integrada por las autoridades de la Federación y de las Entidades Federativas competentes, por lo que cualquier información que se visualice, puede ser con la autoridad de origen.

Si tienes información que ayude a la localización de alguna Persona Desaparecida o No Localizada, comunicate desde México al número telefónico 800 028 7783 o WhatsApp 55 1309 9024 y proporciona toda la información que tengas.

Gobierno de México | Gobernación | CNB Comisión Nacional de Búsqueda

ALERTA NACIONAL



ALERTA NACIONAL

FICHA DE BÚSQUEDA DE PERSONA DESAPARECIDA

IVAN RODRIGUEZ PEREZ
Folio Único de Identificación
FI26-162B4B0BA-55D8-4166-8E2C-2AF301229798

Edad al momento de la desaparición: 33 **Edad Actual:** 33
Lugar de nacimiento: TLAXCALA
Sexo: HOMBRE **Genero:** MASCULINO
Nacionalidad: MEXICANA **¿Habla español?:** SI
Idioma o lengua indígena: SIN DATO **Discapacidad:** NO
Fecha de hechos: 10/08/2026 **Hora de hechos:** 09:55 **Fecha de percato:** 10/08/2026 **Hora de percato:** 10:00
Lugar de los hechos: ESTADO: TLAXCALA , MUNICIPIO: IXTENCO
Carpeta de investigación C.I. FG-AIFEPDNL/122/2026

DATOS

Características físicas:	complexion: mediana, cara: ovalado, color de la piel: moreno, cabello: negro corto liso, ojos: cafés pequeños, nariz: recta, boca: grande, labios: gruesos, estatura: 163 cm, peso: 80kg
Señas particulares:	tatuaje en la cara del ante brazo derecho con la fugura de un tuburon martillo tipo maori, de color negro, de aproximadamente 15 cm, tatuaje en la cara del antebrazo izquierdo, con la figura de una brujula con flechas atravesadas, con la leyenda arleth y las fechas 18 octubre 2018 y 26 abril 2017 de aproximadamente 15 cm
Prendas de vestir:	SIN DATO
Autoridades Competentes:	PROCURADURÍA GENERAL DE JUSTICIA DEL ESTADO DE TLAXCALA.

La información que se visualiza de la persona desaparecida o no localizada, es recibida e integrada por las autoridades de la Federación y de las Entidades Federativas competentes, por lo que cualquier información que se visualice, puede ser con la autoridad de origen.

Si tienes información que ayude a la localización de alguna Persona Desaparecida o No Localizada, comunicate desde México al número telefónico 800 028 7783 o WhatsApp 55 1309 9024 y proporciona toda la información que tengas.

Gobierno de México | Gobernación | CNB Comisión Nacional de Búsqueda

ALERTA NACIONAL



FICHA DE BÚSQUEDA DE PERSONA DESAPARECIDA

JASSET ALEJANDRO BORJA SAUCEDO
Folio Único de Identificación
FI26-1C0ADB7CF-DA1D-4327-8BC1-DA57F90C584E

Edad al momento de la desaparición: 22 **Edad Actual:** 22
Lugar de nacimiento: DURANGO
Sexo: HOMBRE **Genero:** MASCULINO
Nacionalidad: MEXICANA **¿Habla español?:** SI
Idioma o lengua indígena: SIN DATO **Discapacidad:** NO
Fecha de hechos: 26/07/2026 **Hora de hechos:** 00:00 **Fecha de percato:** 05/08/2026 **Hora de percato:** 10:10
Lugar de los hechos: ESTADO: BAJA CALIFORNIA , MUNICIPIO: TIJUANA
Carpeta de investigación 0204-2026-09036

DATOS	
Características físicas:	complexion: delgada, cara: ovalado, color de la piel: moreno, cabello: negro mediano liso, ojos: cafés pequeños, nariz: achatada, boca: pequeña, labios: gruesos, estatura: 175 cm, peso: 60kg
Señas particulares:	tiene lunar en el pecho en forma de mancha de 2cm
Prendas de vestir:	SIN DATO
Autoridades Competentes:	FISCALÍA GENERAL DEL ESTADO DE BAJA CALIFORNIA.

ALERTA NACIONAL

La información que se visualiza de la persona desaparecida o no localizada, es recibida e integrada por las autoridades de la Federación y de las Entidades Federativas competentes, por lo que cualquier información que se visualice, puede ser con la autoridad de origen.

Si tienes información que ayude a la localización de alguna Persona Desaparecida o No Localizada, comunicate desde México al número telefónico 800 028 7783 o WhatsApp 55 1309 9024 y proporciona toda la información que tengas.

Gobierno de México | Gobernación | CNB Comisión Nacional de Búsqueda

ALERTA NACIONAL



ALERTA NACIONAL

FICHA DE BÚSQUEDA DE PERSONA DESAPARECIDA

JAVIER TAPIA CRUZ
Folio Único de Identificación
FI26-13B6568B4-390E-4FF5-8362-CDF3400F3B08

Edad al momento de la desaparición: 21 **Edad Actual:** 21
Lugar de nacimiento: PUEBLA
Sexo: HOMBRE **Genero:** MASCULINO
Nacionalidad: MEXICANA **¿Habla español?:** SI
Idioma o lengua indígena: SIN DATO **Discapacidad:** NO
Fecha de hechos: 06/08/2026 **Hora de hechos:** 07:30 **Fecha de percato:** 11/08/2026 **Hora de percato:** 20:08
Lugar de los hechos: ESTADO: HIDALGO , MUNICIPIO: TULANCINGO DE BRAVO
Carpeta de investigación 18-2026-03477

DATOS

Características físicas:	complexion: delgada, cara: ovalado, color de la piel: moreno, cabello: castaño oscuro corto ondulado, ojos: cafés grandes, boca: mediana, labios: gruesos, estatura: 160 cm, peso: 70kg
Señas particulares:	negros y si tiene 3 lunares en la cara uno entre las cejas, otro en el labio superior del lado izquierdo, y el otro en la barbilla del lado derecho, si tiene tatuajes, en total tiene cuatro, el primero en el antebrazo del lado derecho, con la figura de una cara como con races que le llegan a los dedos de la mano, el segundo lo tiene en el antebrazo del lado izquierdo y tiene dibujado un ojo y un tipo ngel con alas, el tercero lo tiene en el cuello debajo de su oreja del lado derecho con la figura de unas tipo venas, y el cuarto lo tiene en su pierna izquierda y tiene escrito el apellido gonzalez
Prendas de vestir:	pantalón color: negro, playera color: rojo, tenis color: negro
Autoridades Competentes:	PROCURADURÍA GENERAL DE JUSTICIA DEL ESTADO DE HIDALGO.

La información que se visualiza de la persona desaparecida o no localizada, es recibida e integrada por las autoridades de la Federación y de las Entidades Federativas competentes, por lo que cualquier información que se visualice, puede ser con la autoridad de origen.

Si tienes información que ayude a la localización de alguna Persona Desaparecida o No Localizada, comunicate desde México al número telefónico 800 028 7783 o WhatsApp 55 1309 9024 y proporciona toda la información que tengas.

ALERTA NACIONAL

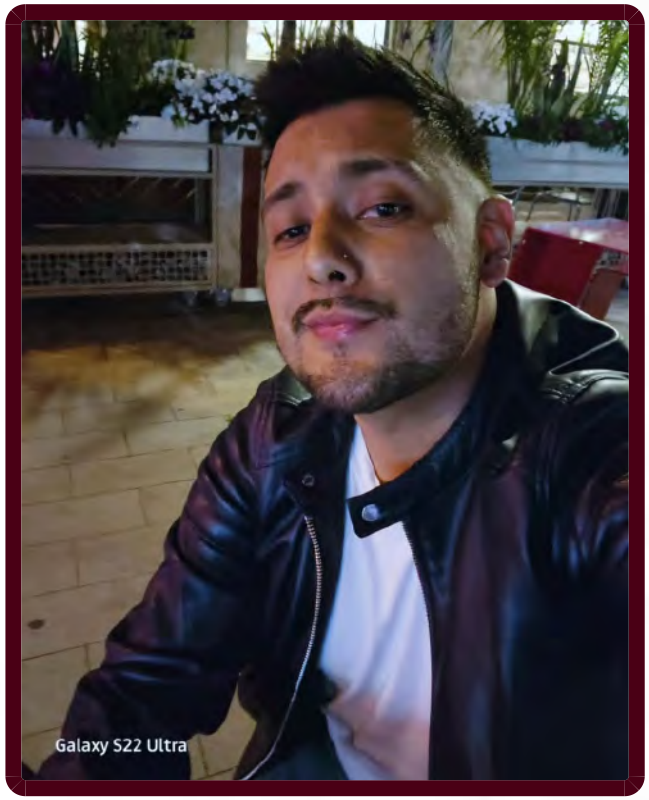

ALERTA NACIONAL

La información que se visualiza de la persona desaparecida o no localizada, es recibida e integrada por las autoridades de la Federación y de las Entidades Federativas competentes, por lo que cualquier información que se visualice, puede ser con la autoridad de origen.

FICHA DE BÚSQUEDA DE PERSONA DESAPARECIDA

JESUS ALFREDO RODRIGUEZ ESPINOLA
Folio Único de Identificación
FI26-1DA2CC97F-A330-4595-BFE3-D11283E0DA9A

Edad al momento de la desaparición: 33 **Edad Actual:** 33
Lugar de nacimiento: HIDALGO
Sexo: HOMBRE **Genero:** MASCULINO
Nacionalidad: MEXICANA **¿Habla español?:** SI
Idioma o lengua indígena: SIN DATO **Discapacidad:** NO
Fecha de hechos: 28/06/2026 **Hora de hechos:** 03:00 **Fecha de percato:** 11/08/2026 **Hora de percato:** 21:53
Lugar de los hechos: ESTADO: HIDALGO , MUNICIPIO: MINERAL DE LA REFORMA
Carpeta de investigación 12-2026-10263

DATOS

Características físicas:	complexion: robusta, cara: ovalado, color de la piel: moreno, cabello: castaño oscuro corto liso, ojos: cafés medianos, nariz: recta, boca: pequeña, labios: delgados, estatura: 170 cm, peso: 85kg
Señas particulares:	detrs de la oreja del lado izquierdo una cruz con un circulo en medio de color negro, en la nariz del lado izquierdo pero el dia que se ausento no lo usaba
Prendas de vestir:	chamarra color: azul marino, pantalón color: azul marino, playera color: vino, zapatos color: verde
Autoridades Competentes:	PROCURADURÍA GENERAL DE JUSTICIA DEL ESTADO DE HIDALGO.

Si tienes información que ayude a la localización de alguna Persona Desaparecida o No Localizada, comunicate desde México al número telefónico 800 028 7783 o WhatsApp 55 1309 9024 y proporciona toda la información que tengas.

Gobierno de México | Gobernación | CNB Comisión Nacional de Búsqueda

ALERTA NACIONAL



ALERTA NACIONAL

FICHA DE BÚSQUEDA DE PERSONA DESAPARECIDA

JOSE ANGEL MUÑOZ VILLANUEVA
Folio Único de Identificación
FI26-186595870-3063-4E6D-8934-DCA650A58A82

Edad al momento de la desaparición: 39 **Edad Actual:** 39
Lugar de nacimiento: TAMAULIPAS
Sexo: HOMBRE **Genero:** MASCULINO
Nacionalidad: MEXICANA **¿Habla español?:** SI
Idioma o lengua indígena: SIN DATO **Discapacidad:** SI
Fecha de hechos: 02/08/2026 **Hora de hechos:** 06:50 **Fecha de percato:** 02/08/2026 **Hora de percato:** 06:50
Lugar de los hechos: ESTADO: TAMAULIPAS , MUNICIPIO: SAN FERNANDO
Carpeta de investigación FGJT/FEIDDFP/MAT/UE1/00148/2026

DATOS

Características físicas:	complexion: mediana, cara: ovalado, color de la piel: trigueño, cabello: negro corto liso, ojos: cafés medianos, nariz: recta, boca: mediana, labios: medianos, estatura: 175 cm, peso: 75kg
Señas particulares:	tatuaje en su antebrazo izquierdo de la santa muerte, tatuaje de nudo de bruja en su antebrazo izquierdo, tatuaje de una cruz entrelazada en su muñeca izquierda, tatuaje de una guadaña y una flor en su brazo derecho, manchas grandes oscuras en su espalda y atras de sus oidos
Prendas de vestir:	shorts color: beige
Autoridades Competentes:	FISCALÍA GENERAL DE JUSTICIA DEL ESTADO DE TAMAULIPAS.

La información que se visualiza de la persona desaparecida o no localizada, es recibida e integrada por las autoridades de la Federación y de las Entidades Federativas competentes, por lo que cualquier información que se visualice, puede ser con la autoridad de origen.

Si tienes información que ayude a la localización de alguna Persona Desaparecida o No Localizada, comunicate desde México al número telefónico 800 028 7783 o WhatsApp 55 1309 9024 y proporciona toda la información que tengas.

Gobierno de México | Gobernación | CNB Comisión Nacional de Búsqueda

ALERTA NACIONAL



ALERTA NACIONAL

FICHA DE BÚSQUEDA DE PERSONA DESAPARECIDA

JOSE ELFEGO BALLI SANCHEZ
Folio Único de Identificación
FI26-14A75918A-DB71-406B-91EB-EF1C5F92711A

Edad al momento de la desaparición: 25 **Edad Actual:** 25
Lugar de nacimiento: TAMAULIPAS
Sexo: HOMBRE **Genero:** MASCULINO
Nacionalidad: MEXICANA **¿Habla español?:** SI
Idioma o lengua indígena: SIN DATO **Discapacidad:** NO
Fecha de hechos: 17/07/2026 **Hora de hechos:** 07:00 **Fecha de percato:** 17/07/2026 **Hora de percato:** 07:00
Lugar de los hechos: ESTADO: TAMAULIPAS , MUNICIPIO: MATAMOROS
Carpeta de investigación FGJT/FEIDDFP/MAT/UE1/00149/2026

DATOS

Características físicas:	complexion: delgada, cara: rectangular, color de la piel: trigueño, cabello: negro corto liso, ojos: cafés medianos, nariz: recta, boca: grande, labios: delgados, estatura: 165 cm, peso: 60kg
Señas particulares:	tatuaje de una corona en el cuello lado derecho, tatuaje de la leyenda gladys en el pecho, tatuaje de la leyenda balli en el antebrazo derecho, tatuaje de la leyenda rosario en el pecho lado izquierdo, cicatriz de ocho centimetros aproximadamente en el antebrazo izquierdo
Prendas de vestir:	camiseta color: negro, shorts color: negro, tenis color: negro
Autoridades Competentes:	FISCALÍA GENERAL DE JUSTICIA DEL ESTADO DE TAMAULIPAS.

La información que se visualiza de la persona desaparecida o no localizada, es recibida e integrada por las autoridades de la Federación y de las Entidades Federativas competentes, por lo que cualquier información que se visualice, puede ser con la autoridad de origen.

Si tienes información que ayude a la localización de alguna Persona Desaparecida o No Localizada, comunicate desde México al número telefónico 800 028 7783 o WhatsApp 55 1309 9024 y proporciona toda la información que tengas.

Gobierno de México | Gobernación | CNB Comisión Nacional de Búsqueda

ALERTA NACIONAL



ALERTA NACIONAL

La información que se visualiza de la persona desaparecida o no localizada, es recibida e integrada por las autoridades de la Federación y de las Entidades Federativas competentes, por lo que cualquier información que se visualice, puede ser con la autoridad de origen.

FICHA DE BÚSQUEDA DE PERSONA DESAPARECIDA

JOSE MANUEL LEDESMA CUEVAS
Folio Único de Identificación
FI26-1F942DDD4-BE36-4157-9725-CEC604589BE9

Edad al momento de la desaparición: 24 **Edad Actual:** 24
Lugar de nacimiento: MICHOACAN
Sexo: HOMBRE **Genero:** MASCULINO
Nacionalidad: MEXICANA **¿Habla español?:** SI
Idioma o lengua indígena: SIN DATO **Discapacidad:** NO
Fecha de hechos: 07/08/2026 **Hora de hechos:** 19:00 **Fecha de percato:** 07/08/2026 **Hora de percato:** 22:30
Lugar de los hechos: ESTADO: MICHOACAN , MUNICIPIO: PURUÁNDIRO
Carpeta de investigación FRLP/34434/2026

DATOS	
Características físicas:	, cara: redondo, color de la piel: blanco, cabello: negro corto liso, ojos: cafés grandes, nariz: recta, boca: grande, labios: delgados, estatura: 160 cm, peso: 70kg
Señas particulares:	lunar a la altura del omoplato de lado izquierdo, color cafe, de aproximadamente 10 centimetros
Prendas de vestir:	pantalón color: azul marino, playera color: blanco, tenis color: blanco
Autoridades Competentes:	FISCALÍA GENERAL DEL ESTADO DE MICHOACÁN.

Si tienes información que ayude a la localización de alguna Persona Desaparecida o No Localizada, comunicate desde México al número telefónico 800 028 7783 o WhatsApp 55 1309 9024 y proporciona toda la información que tengas.

Gobierno de México | Gobernación | CNB Comisión Nacional de Búsqueda

ALERTA NACIONAL



ALERTA NACIONAL

FICHA DE BÚSQUEDA DE PERSONA DESAPARECIDA

JOSE ROBERTO OVIEDO DEL ANGEL
Folio Único de Identificación
FI26-162BA3F92-5FE8-4C49-811B-843EB0DB66B1

Edad al momento de la desaparición: 33 **Edad Actual:** 33
Lugar de nacimiento: TAMAULIPAS
Sexo: HOMBRE **Genero:** MASCULINO
Nacionalidad: MEXICANA **¿Habla español?:** SI
Idioma o lengua indígena: SIN DATO **Discapacidad:** NO
Fecha de hechos: 07/08/2026 **Hora de hechos:** 07:10 **Fecha de percato:** 07/08/2026 **Hora de percato:** 07:10
Lugar de los hechos: ESTADO: TAMAULIPAS , MUNICIPIO: REYNOSA
Carpeta de investigación FGJT/FEIDDFP/REY/UE1/00274/2026

DATOS	
Características físicas:	complexion: delgada, cara: rectangular, color de la piel: blanco, cabello: negro corto crespo, ojos: cafés medianos, nariz: recta, boca: grande, labios: medianos, estatura: 170 cm, peso: 67kg
Señas particulares:	cicatriz en antebrazo derecho de aproximadamente 08 centmetros, cicatriz en codo derecho, dos lunares en el rostro uno a la altura del bigote en el lado derecho y el otro en el pmulo izquierdo, fractura de la clavcula izquierda, fractura en codo derecho
Prendas de vestir:	camisa color: azul, pantalón color: negro, tenis color: negro
Autoridades Competentes:	FISCALÍA GENERAL DE JUSTICIA DEL ESTADO DE TAMAULIPAS.

La información que se visualiza de la persona desaparecida o no localizada, es recibida e integrada por las autoridades de la Federación y de las Entidades Federativas competentes, por lo que cualquier información que se visualice, puede ser con la autoridad de origen.

Si tienes información que ayude a la localización de alguna Persona Desaparecida o No Localizada, comunicate desde México al número telefónico 800 028 7783 o WhatsApp 55 1309 9024 y proporciona toda la información que tengas.

ALERTA NACIONAL



FICHA DE BÚSQUEDA DE PERSONA DESAPARECIDA

LUIS BRAYAN CASTILLO HERNANDEZ
Folio Único de Identificación
FI26-133392E94-169D-4D60-95BA-411A71556534

Edad al momento de la desaparición: 14 **Edad Actual:** 14
Lugar de nacimiento: TAMAULIPAS
Sexo: HOMBRE **Genero:** MASCULINO
Nacionalidad: MEXICANA **¿Habla español?:** SI
Idioma o lengua indígena: SIN DATO **Discapacidad:** NO
Fecha de hechos: 31/07/2026 **Hora de hechos:** 10:30 **Fecha de percato:** 31/07/2026 **Hora de percato:** 10:30
Lugar de los hechos: ESTADO: TAMAULIPAS , MUNICIPIO: REYNOSA
Carpeta de investigación FGJT/FEIDDFP/REY/UE1/00272/2026

DATOS	
Características físicas:	complexion: delgada, cara: ovalado, color de la piel: trigueño, cabello: negro corto liso, ojos: negros pequeños, nariz: recta, boca: mediana, labios: medianos, estatura: 161 cm, peso: 59kg
Señas particulares:	cicatriz pequeña en el labio inferior, cicatriz en una de la rodillas
Prendas de vestir:	playera color: azul/amarillo, shorts color: negro, zapatos color: azul
Autoridades Competentes:	FISCALÍA GENERAL DE JUSTICIA DEL ESTADO DE TAMAULIPAS.

ALERTA NACIONAL

La información que se visualiza de la persona desaparecida o no localizada, es recibida e integrada por las autoridades de la Federación y de las Entidades Federativas competentes, por lo que cualquier información que se visualice, puede ser con la autoridad de origen.

Si tienes información que ayude a la localización de alguna Persona Desaparecida o No Localizada, comunicate desde México al número telefónico 800 028 7783 o WhatsApp 55 1309 9024 y proporciona toda la información que tengas.

Gobierno de México | Gobernación | CNB Comisión Nacional de Búsqueda

ALERTA NACIONAL



FICHA DE BÚSQUEDA DE PERSONA DESAPARECIDA

MANUEL JUAREZ CORONEL
Folio Único de Identificación
FI26-173D7954D-3565-463D-87DD-D0A03AA5E08D

Edad al momento de la desaparición: 31 **Edad Actual:** 31
Lugar de nacimiento: QUERETARO
Sexo: HOMBRE **Genero:** MASCULINO
Nacionalidad: MEXICANA **¿Habla español?:** SI
Idioma o lengua indígena: SIN DATO **Discapacidad:** NO
Fecha de hechos: 25/07/2026 **Hora de hechos:** 18:30 **Fecha de percato:** 25/07/2026 **Hora de percato:** 19:00
Lugar de los hechos: ESTADO: QUERETARO , MUNICIPIO: EL MARQUÉS
Carpeta de investigación CI/QRO/24796/2026

DATOS

Características físicas:	complexion: mediana, cara: ovalado, color de la piel: moreno, cabello: negro corto liso, ojos: cafés medianos, nariz: recta, boca: mediana, labios: gruesos, estatura: 180 cm, peso: 86kg
Señas particulares:	tatuaje en antebrazo derecho con la leyenda rata , tatuaje en dedos de mano derecha con la leyenda mex, tatuaje en dedos de mano izquierda con la leyenda side, cicatriz en la parte media de la nuca, cicatriz en los dedos, pecas en la cara , perforaciones en ambos lobulos, perforacion con pircing en la lengua, protuberancia en muñeca izquierda
Prendas de vestir:	camisa color: negro/blanco, pantalón color: azul, zapatos color: negro
Autoridades Competentes:	FISCALÍA GENERAL DEL ESTADO QUERÉTARO.

ALERTA NACIONAL

La información que se visualiza de la persona desaparecida o no localizada, es recibida e integrada por las autoridades de la Federación y de las Entidades Federativas competentes, por lo que cualquier información que se visualice, puede ser con la autoridad de origen.

Si tienes información que ayude a la localización de alguna Persona Desaparecida o No Localizada, comunicate desde México al número telefónico 800 028 7783 o WhatsApp 55 1309 9024 y proporciona toda la información que tengas.

Gobierno de México | Gobernación | CNB Comisión Nacional de Búsqueda

ALERTA NACIONAL



ALERTA NACIONAL

FICHA DE BÚSQUEDA DE PERSONA DESAPARECIDA

MANUEL PANIAGUA ROJAS
Folio Único de Identificación
FI26-1C376D8A5-3E26-4443-8C9D-CEF2DDE3A648

Edad al momento de la desaparición: 38 **Edad Actual:** 38
Lugar de nacimiento: MICHOACAN
Sexo: HOMBRE **Genero:** MASCULINO
Nacionalidad: MEXICANA **¿Habla español?:** SI
Idioma o lengua indígena: SIN DATO **Discapacidad:** NO
Fecha de hechos: 15/07/2026 **Hora de hechos:** 22:30 **Fecha de percato:** 17/07/2026 **Hora de percato:** 09:00
Lugar de los hechos: ESTADO: MICHOACAN , MUNICIPIO: URUAPAN
Carpeta de investigación FRUR/32597/2026

DATOS	
Características físicas:	complexion: delgada, cara: ovalado, color de la piel: moreno, cabello: negro corto liso, ojos: cafés medianos, estatura: 170 cm, peso: 70kg
Señas particulares:	cicatriz lineal en la nuca, tatuaje en en pecho con la leyenda brayan
Prendas de vestir:	SIN DATO
Autoridades Competentes:	FISCALÍA GENERAL DEL ESTADO DE MICHOACÁN.

La información que se visualiza de la persona desaparecida o no localizada, es recibida e integrada por las autoridades de la Federación y de las Entidades Federativas competentes, por lo que cualquier información que se visualice, puede ser con la autoridad de origen.

Si tienes información que ayude a la localización de alguna Persona Desaparecida o No Localizada, comunicate desde México al número telefónico 800 028 7783 o WhatsApp 55 1309 9024 y proporciona toda la información que tengas.

Gobierno de México | Gobernación | CNB Comisión Nacional de Búsqueda

ALERTA NACIONAL



FICHA DE BÚSQUEDA DE PERSONA DESAPARECIDA

MAYRA JAZMIN REYES ALQUISIRA
Folio Único de Identificación
FI26-18C15F0CB-68CC-4E43-88B5-E6BFB9CFE209

Edad al momento de la desaparición: 24 **Edad Actual:** 24
Lugar de nacimiento: MORELOS
Sexo: MUJER **Genero:** FEMENINO
Nacionalidad: MEXICANA **¿Habla español?:** SI
Idioma o lengua indígena: SIN DATO **Discapacidad:** NO
Fecha de hechos: 05/07/2026 **Hora de hechos:** 11:00 **Fecha de percato:** 08/07/2026 **Hora de percato:** 00:00
Lugar de los hechos: ESTADO: QUERETARO , MUNICIPIO: QUERÉTARO
Carpeta de investigación CI/QRO/21766/2026

DATOS	
Características físicas:	complexion: robusta, cara: cuadrado, color de la piel: blanco, cabello: castaño oscuro largo ondulado, ojos: cafés medianos, nariz: recta, boca: mediana, labios: medianos, estatura: 165 cm, peso: 80kg
Señas particulares:	tatuaje en su brazo derecho de nombre nau liam y lorena , tatuaje en el pecho de un cienpies y tres iniciales , tatuaje en el brazo izquierdo de dos mascaras
Prendas de vestir:	pantalón color: negro, playera color: gris, tenis color: negro
Autoridades Competentes:	FISCALÍA GENERAL DEL ESTADO QUERÉTARO.

ALERTA NACIONAL

La información que se visualiza de la persona desaparecida o no localizada, es recibida e integrada por las autoridades de la Federación y de las Entidades Federativas competentes, por lo que cualquier información que se visualice, puede ser con la autoridad de origen.

Si tienes información que ayude a la localización de alguna Persona Desaparecida o No Localizada, comunicate desde México al número telefónico 800 028 7783 o WhatsApp 55 1309 9024 y proporciona toda la información que tengas.

Gobierno de México | Gobernación | CNB Comisión Nacional de Búsqueda

ALERTA NACIONAL



ALERTA NACIONAL

FICHA DE BÚSQUEDA DE PERSONA DESAPARECIDA

PEDRO PABLO OLGUIN HERNANDEZ
Folio Único de Identificación
FI26-1D8638A24-5064-4ED0-9C4D-85A09B6A0585

Edad al momento de la desaparición: 23 **Edad Actual:** 23
Lugar de nacimiento: HIDALGO
Sexo: HOMBRE **Genero:** MASCULINO
Nacionalidad: MEXICANA **¿Habla español?:** SI
Idioma o lengua indígena: SIN DATO **Discapacidad:** NO
Fecha de hechos: 09/08/2026 **Hora de hechos:** 11:15 **Fecha de percato:** 11/08/2026 **Hora de percato:** 02:48
Lugar de los hechos: ESTADO: HIDALGO , MUNICIPIO: FRANCISCO I. MADERO
Carpeta de investigación 01-2026-01614

DATOS	
Características físicas:	complexion: delgada, color de la piel: moreno, cabello: negro corto liso, ojos: cafés pequeños, boca: grande, labios: gruesos, estatura: 181 cm, peso: 55kg
Señas particulares:	iene telaraña, rosalba, a, bendecido, un tigre, muñeco color rojo, tren angeles, frase en ingles, huesos en los dedos de la mano, en el rostro una corona en la ceja derecha, de lado izquierdo elsigno de peso y dolar, oreja izquierda una telaraña, en el cuello de lado derecho una cruz, en ambas rodillas por accidente de moto hace un mes
Prendas de vestir:	chamarra color: negro, pantalón color: negro, tenis color: blanco
Autoridades Competentes:	PROCURADURÍA GENERAL DE JUSTICIA DEL ESTADO DE HIDALGO.

La información que se visualiza de la persona desaparecida o no localizada, es recibida e integrada por las autoridades de la Federación y de las Entidades Federativas competentes, por lo que cualquier información que se visualice, puede ser con la autoridad de origen.

Si tienes información que ayude a la localización de alguna Persona Desaparecida o No Localizada, comunicate desde México al número telefónico 800 028 7783 o WhatsApp 55 1309 9024 y proporciona toda la información que tengas.

Gobierno de México | Gobernación | CNB Comisión Nacional de Búsqueda

ALERTA NACIONAL



FICHA DE BÚSQUEDA DE PERSONA DESAPARECIDA

RAFAEL AGUILAR PEREZ
Folio Único de Identificación
FI26-1D41C0C2E-2444-4B7E-ADD8-0C3E756C6573

Edad al momento de la desaparición: 51 **Edad Actual:** 52
Lugar de nacimiento: CHIAPAS
Sexo: HOMBRE **Genero:** MASCULINO
Nacionalidad: MEXICANA **¿Habla español?:** SI
Idioma o lengua indígena: SIN DATO **Discapacidad:** NO
Fecha de hechos: 01/05/2026 **Hora de hechos:** 14:00 **Fecha de percato:** 03/08/2026 **Hora de percato:** 16:25
Lugar de los hechos: ESTADO: BAJA CALIFORNIA , MUNICIPIO: TIJUANA
Carpeta de investigación 0204-2026-08965

DATOS	
Características físicas:	complexion: delgada, cara: ovalado, color de la piel: moreno, cabello: negro corto liso, ojos: cafés pequeños, nariz: achatada, boca: mediana, labios: delgados, estatura: 168 cm, peso: 60kg
Señas particulares:	tiene un lunar en forma de mancha en uno de sus brazos,
Prendas de vestir:	SIN DATO
Autoridades Competentes:	FISCALÍA GENERAL DEL ESTADO DE BAJA CALIFORNIA.

ALERTA NACIONAL

La información que se visualiza de la persona desaparecida o no localizada, es recibida e integrada por las autoridades de la Federación y de las Entidades Federativas competentes, por lo que cualquier información que se visualice, puede ser con la autoridad de origen.

Si tienes información que ayude a la localización de alguna Persona Desaparecida o No Localizada, comunicate desde México al número telefónico 800 028 7783 o WhatsApp 55 1309 9024 y proporciona toda la información que tengas.

Gobierno de México | Gobernación | CNB Comisión Nacional de Búsqueda

ALERTA NACIONAL



ALERTA NACIONAL

La información que se visualiza de la persona desaparecida o no localizada, es recibida e integrada por las autoridades de la Federación y de las Entidades Federativas competentes, por lo que cualquier información que se visualice, puede ser con la autoridad de origen.

FICHA DE BÚSQUEDA DE PERSONA DESAPARECIDA

AARON DAVID ESCORCIA TORRES
Folio Único de Identificación
FI26-199B0D82A-4AD1-4204-A188-9567D67D3AA2

Edad al momento de la desaparición: 17 **Edad Actual:** 17
Lugar de nacimiento: MORELOS
Sexo: HOMBRE **Genero:** MASCULINO
Nacionalidad: MEXICANA **¿Habla español?:** SI
Idioma o lengua indígena: SIN DATO **Discapacidad:** NO
Fecha de hechos: 19/07/2026 **Hora de hechos:** 20:50 **Fecha de percato:** 19/07/2026 **Hora de percato:** 20:50
Lugar de los hechos: ESTADO: NUEVO LEON , MUNICIPIO: MONTERREY
Carpeta de investigación 156/2026

DATOS	
Características físicas:	, color de la piel: moreno, estatura: 170 cm, peso: 49kg
Señas particulares:	tatuaje de una muerte en mano derecha, mascaras de teatro , rayo en cuello, perforacion en oreja izquierda sin piercing
Prendas de vestir:	pants color: azul, playera color: negro
Autoridades Competentes:	FISCALÍA GENERAL DE JUSTICIA DEL ESTADO DE NUEVO LEÓN.

Si tienes información que ayude a la localización de alguna Persona Desaparecida o No Localizada, comunicate desde México al número telefónico 800 028 7783 o WhatsApp 55 1309 9024 y proporciona toda la información que tengas.

Gobierno de México | Gobernación | CNB Comisión Nacional de Búsqueda

ALERTA NACIONAL



FICHA DE BÚSQUEDA DE PERSONA DESAPARECIDA

ANGEL MARIO ANGEL ALAMILLA
Folio Único de Identificación
FI26-1F0A7587A-A791-4EB9-AD0B-F6BA313845C8

Edad al momento de la desaparición: 38 **Edad Actual:** 38
Lugar de nacimiento: TABASCO
Sexo: HOMBRE **Genero:** MASCULINO
Nacionalidad: MEXICANA **¿Habla español?:** SI
Idioma o lengua indígena: SIN DATO **Discapacidad:** NO
Fecha de hechos: 20/07/2026 **Hora de hechos:** 00:24 **Fecha de percato:** 20/07/2026 **Hora de percato:** 00:24
Lugar de los hechos: ESTADO: NUEVO LEON , MUNICIPIO: PESQUERÍA
Carpeta de investigación 149/2026

DATOS	
Características físicas:	complexion: robusta, color de la piel: moreno, cabello: negro corto ondulado, nariz: recta, boca: mediana, labios: gruesos, estatura: 174 cm, peso: 120kg
Señas particulares:	marca tipo raya en la frente por donde se encuntra la ceja derecha, como una linea de expresion
Prendas de vestir:	SIN DATO
Autoridades Competentes:	FISCALÍA GENERAL DE JUSTICIA DEL ESTADO DE NUEVO LEÓN.

ALERTA NACIONAL

La información que se visualiza de la persona desaparecida o no localizada, es recibida e integrada por las autoridades de la Federación y de las Entidades Federativas competentes, por lo que cualquier información que se visualice, puede ser con la autoridad de origen.

Si tienes información que ayude a la localización de alguna Persona Desaparecida o No Localizada, comunicate desde México al número telefónico 800 028 7783 o WhatsApp 55 1309 9024 y proporciona toda la información que tengas.

Gobierno de México | Gobernación | CNB Comisión Nacional de Búsqueda

ALERTA NACIONAL



ALERTA NACIONAL

FICHA DE BÚSQUEDA DE PERSONA DESAPARECIDA

ANGEL ZADAY TORRES MENDOZA
Folio Único de Identificación
FI26-134D2762E-F6B9-49CA-827D-4697448FA3FC

Edad al momento de la desaparición: 38 **Edad Actual:** 38
Lugar de nacimiento: MICHOACAN
Sexo: HOMBRE **Genero:** MASCULINO
Nacionalidad: MEXICANA **¿Habla español?:** SI
Idioma o lengua indígena: SIN DATO **Discapacidad:** NO
Fecha de hechos: 05/08/2026 **Hora de hechos:** 23:30 **Fecha de percato:** 06/08/2026 **Hora de percato:** 09:00
Lugar de los hechos: ESTADO: MICHOACAN , MUNICIPIO: TANGANCÍCUARO
Carpeta de investigación FRZA/34050/2026

DATOS

Características físicas:	complexion: delgada, cara: ovalado, color de la piel: blanco, cabello: negro corto liso, ojos: cafés medianos, estatura: 185 cm, peso: 85kg
Señas particulares:	cicatriz en la ceja izquierda, tatuaje en el pecho con la leyenda por el amor a mi madre estela mendoza, tatuajes varios en ambos brazos, sin recordar las figuras ni leyendas
Prendas de vestir:	botas color: negro, playera color: verde, shorts color: azul
Autoridades Competentes:	FISCALÍA GENERAL DEL ESTADO DE MICHOACÁN.

La información que se visualiza de la persona desaparecida o no localizada, es recibida e integrada por las autoridades de la Federación y de las Entidades Federativas competentes, por lo que cualquier información que se visualice, puede ser con la autoridad de origen.

Si tienes información que ayude a la localización de alguna Persona Desaparecida o No Localizada, comunicate desde México al número telefónico 800 028 7783 o WhatsApp 55 1309 9024 y proporciona toda la información que tengas.

ALERTA NACIONAL



ALERTA NACIONAL

La información que se visualiza de la persona desaparecida o no localizada, es recibida e integrada por las autoridades de la Federación y de las Entidades Federativas competentes, por lo que cualquier información que se visualice, puede ser con la autoridad de origen.

FICHA DE BÚSQUEDA DE PERSONA DESAPARECIDA

BONIFACIO RAMIREZ BARRON
Folio Único de Identificación
FI26-17155FA44-CC20-4431-A7BE-B1AF9703FC22

Edad al momento de la desaparición: 38 **Edad Actual:** 38
Lugar de nacimiento: QUERETARO
Sexo: HOMBRE **Genero:** MASCULINO
Nacionalidad: MEXICANA **¿Habla español?:** SI
Idioma o lengua indígena: SIN DATO **Discapacidad:** NO
Fecha de hechos: 24/07/2026 **Hora de hechos:** 09:00 **Fecha de percato:** 24/07/2026 **Hora de percato:** 09:00
Lugar de los hechos: ESTADO: QUERETARO , MUNICIPIO: QUERÉTARO
Carpeta de investigación CI/QRO/24216/2026

DATOS	
Características físicas:	complexion: delgada, cara: ovalado, color de la piel: moreno, cabello: castaño claro corto liso, ojos: cafés medianos, nariz: recta, boca: pequeña, labios: delgados, estatura: 175 cm, peso: 70kg
Señas particulares:	tatuaje en antebrazo derecho con letras, tatuaje en antebrazo izquierdo con letras
Prendas de vestir:	camisa color: verde, shorts color: gris, tenis color: gris
Autoridades Competentes:	FISCALÍA GENERAL DEL ESTADO QUERÉTARO.

Si tienes información que ayude a la localización de alguna Persona Desaparecida o No Localizada, comunicate desde México al número telefónico 800 028 7783 o WhatsApp 55 1309 9024 y proporciona toda la información que tengas.

Gobierno de México | Gobernación | CNB Comisión Nacional de Búsqueda

ALERTA NACIONAL



ALERTA NACIONAL

FICHA DE BÚSQUEDA DE PERSONA DESAPARECIDA

BRANDON JASSO PACHECO
Folio Único de Identificación
FI26-186AC2667-115C-4D7E-875D-4D25F3BF5C14

Edad al momento de la desaparición: 28 **Edad Actual:** 28
Lugar de nacimiento: QUERETARO
Sexo: HOMBRE **Genero:** MASCULINO
Nacionalidad: MEXICANA **¿Habla español?:** SI
Idioma o lengua indígena: SIN DATO **Discapacidad:** SI
Fecha de hechos: 26/06/2026 **Hora de hechos:** 12:00 **Fecha de percato:** 21/07/2026 **Hora de percato:** 00:00
Lugar de los hechos: ESTADO: QUERETARO , MUNICIPIO: QUERÉTARO
Carpeta de investigación CI/QRO/23220/2026

DATOS	
Características físicas:	complexion: delgada, cara: ovalado, color de la piel: moreno, cabello: negro largo liso, ojos: negros medianos, nariz: recta, boca: pequeña, labios: gruesos, estatura: 180 cm, peso: 50kg
Señas particulares:	tatuaje en brazo izquierdo el nombre de brandon , tatuaje en abdomen costado izquierdo el nombre de brandon , tatuaje en el pecho de una paloma , perforaciones en ambos oidos
Prendas de vestir:	camisa color: negro, chamarra color: negro, pants color: azul, tenis color: blanco
Autoridades Competentes:	FISCALÍA GENERAL DEL ESTADO QUERÉTARO.

La información que se visualiza de la persona desaparecida o no localizada, es recibida e integrada por las autoridades de la Federación y de las Entidades Federativas competentes, por lo que cualquier información que se visualice, puede ser con la autoridad de origen.

Si tienes información que ayude a la localización de alguna Persona Desaparecida o No Localizada, comunicate desde México al número telefónico 800 028 7783 o WhatsApp 55 1309 9024 y proporciona toda la información que tengas.

Gobierno de México | Gobernación | CNB Comisión Nacional de Búsqueda

ALERTA NACIONAL



FICHA DE BÚSQUEDA DE PERSONA DESAPARECIDA

DIEGO ARMANDO RAMIREZ ANGELES
Folio Único de Identificación
FI26-11E49CB0A-F8E8-47A3-A31C-CE2215D79DA5

Edad al momento de la desaparición: 18 **Edad Actual:** 18
Lugar de nacimiento: QUERETARO
Sexo: HOMBRE **Genero:** MASCULINO
Nacionalidad: MEXICANA **¿Habla español?:** SI
Idioma o lengua indígena: SIN DATO **Discapacidad:** NO
Fecha de hechos: 15/05/2026 **Hora de hechos:** 08:00 **Fecha de percato:** 03/08/2026 **Hora de percato:** 00:00
Lugar de los hechos: ESTADO: QUERETARO , MUNICIPIO: SAN JUAN DEL RÍO
Carpeta de investigación CI/SJR/5777/2026

DATOS	
Características físicas:	complexion: mediana, cara: ovalado, color de la piel: moreno, cabello: negro corto liso, ojos: cafés medianos, nariz: achatada, boca: mediana, labios: medianos, estatura: 172 cm, peso: 75kg
Señas particulares:	cicatriz con forma de las letras sm en el brazo izquierdo, lunar de color rojo debajo del menton
Prendas de vestir:	SIN DATO
Autoridades Competentes:	FISCALÍA GENERAL DEL ESTADO QUERÉTARO.

ALERTA NACIONAL

La información que se visualiza de la persona desaparecida o no localizada, es recibida e integrada por las autoridades de la Federación y de las Entidades Federativas competentes, por lo que cualquier información que se visualice, puede ser con la autoridad de origen.

Si tienes información que ayude a la localización de alguna Persona Desaparecida o No Localizada, comunicate desde México al número telefónico 800 028 7783 o WhatsApp 55 1309 9024 y proporciona toda la información que tengas.

Gobierno de México | Gobernación | CNB Comisión Nacional de Búsqueda

ALERTA NACIONAL

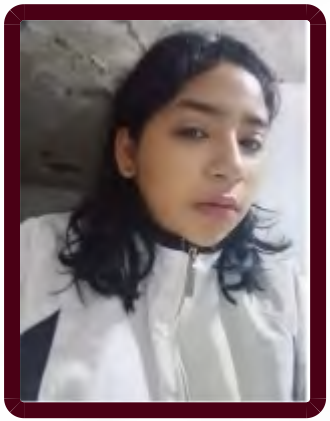

FICHA DE BÚSQUEDA DE PERSONA DESAPARECIDA

DULCE IVONNE URIBE ARAIZA
Folio Único de Identificación
FI26-11498E8BF-A159-43D7-9EBF-0BEB98655CF3

Edad al momento de la desaparición: 17 **Edad Actual:** 17
Lugar de nacimiento: GUANAJUATO
Sexo: MUJER **Genero:** FEMENINO
Nacionalidad: MEXICANA **¿Habla español?:** SI
Idioma o lengua indígena: SIN DATO **Discapacidad:** NO
Fecha de hechos: 06/07/2026 **Hora de hechos:** 06:00 **Fecha de percato:** 06/07/2026 **Hora de percato:** 16:00
Lugar de los hechos: ESTADO: QUERETARO , MUNICIPIO: QUERÉTARO
Carpeta de investigación CI/QRO/21541/2026

DATOS	
Características físicas:	complexion: mediana, cara: redondo, color de la piel: moreno, cabello: negro mediano ondulado, ojos: cafés pequeños, nariz: achatada, boca: mediana, labios: gruesos, estatura: 150 cm, peso: 60kg
Señas particulares:	tatuajes en pierna derecha imagen de dos arañas, tatuaje en la espalda un dragon, tatuaje letras en vientre bajo, tatuaje pulpo en hombro derecho
Prendas de vestir:	zapatos color: negro
Autoridades Competentes:	FISCALÍA GENERAL DEL ESTADO QUERÉTARO.

ALERTA NACIONAL

La información que se visualiza de la persona desaparecida o no localizada, es recibida e integrada por las autoridades de la Federación y de las Entidades Federativas competentes, por lo que cualquier información que se visualice, puede ser con la autoridad de origen.

Si tienes información que ayude a la localización de alguna Persona Desaparecida o No Localizada, comunicate desde México al número telefónico 800 028 7783 o WhatsApp 55 1309 9024 y proporciona toda la información que tengas.

Gobierno de México | Gobernación | CNB Comisión Nacional de Búsqueda

ALERTA NACIONAL



FICHA DE BÚSQUEDA DE PERSONA DESAPARECIDA

ENRIQUE CHAVEZ DOMINGUEZ
Folio Único de Identificación
FI26-1CDE037C4-FB23-470F-B396-B14CCE5FAD6C

Edad al momento de la desaparición: 31 **Edad Actual:** 31
Lugar de nacimiento: NUEVO LEON
Sexo: HOMBRE **Genero:** MASCULINO
Nacionalidad: MEXICANA **¿Habla español?:** SI
Idioma o lengua indígena: SIN DATO **Discapacidad:** NO
Fecha de hechos: 13/07/2026 **Hora de hechos:** 23:00 **Fecha de percato:** 13/07/2026 **Hora de percato:** 23:00
Lugar de los hechos: ESTADO: NUEVO LEON , MUNICIPIO: APODACA
Carpeta de investigación 124/2026

DATOS	
Características físicas:	complexion: delgada, color de la piel: moreno, cabello: negro mediano ondulado, nariz: recta, boca: mediana, labios: medianos, estatura: 165 cm, peso: 55kg
Señas particulares:	dragon en la espalda del lado derecho
Prendas de vestir:	pantalón color: negro, playera color: negro, tenis color: negro
Autoridades Competentes:	FISCALÍA GENERAL DE JUSTICIA DEL ESTADO DE NUEVO LEÓN.

ALERTA NACIONAL

La información que se visualiza de la persona desaparecida o no localizada, es recibida e integrada por las autoridades de la Federación y de las Entidades Federativas competentes, por lo que cualquier información que se visualice, puede ser con la autoridad de origen.

Si tienes información que ayude a la localización de alguna Persona Desaparecida o No Localizada, comunicate desde México al número telefónico 800 028 7783 o WhatsApp 55 1309 9024 y proporciona toda la información que tengas.

Gobierno de México | Gobernación | CNB Comisión Nacional de Búsqueda

ALERTA NACIONAL



ALERTA NACIONAL

FICHA DE BÚSQUEDA DE PERSONA DESAPARECIDA

ERICK RAUL LEON HERNANDEZ
Folio Único de Identificación
FI26-1862B0DD7-E63A-4EB8-B3BE-D6CDAF569257

Edad al momento de la desaparición: 45 **Edad Actual:** 45
Lugar de nacimiento: MICHOACAN
Sexo: HOMBRE **Genero:** MASCULINO
Nacionalidad: MEXICANA **¿Habla español?:** SI
Idioma o lengua indígena: SIN DATO **Discapacidad:** NO
Fecha de hechos: 11/07/2026 **Hora de hechos:** 15:30 **Fecha de percato:** 12/07/2026 **Hora de percato:** 09:00
Lugar de los hechos: ESTADO: MICHOACAN , MUNICIPIO: TANGANCÍCUARO
Carpeta de investigación FRZA/33622/2026

DATOS	
Características físicas:	complexion: delgada, cara: ovalado, color de la piel: blanco, cabello: negro corto liso, ojos: cafés grandes, estatura: 170 cm, peso: 75kg
Señas particulares:	cicatriz en la espalda del lado izquierdo
Prendas de vestir:	SIN DATO
Autoridades Competentes:	FISCALÍA GENERAL DEL ESTADO DE MICHOACÁN.

La información que se visualiza de la persona desaparecida o no localizada, es recibida e integrada por las autoridades de la Federación y de las Entidades Federativas competentes, por lo que cualquier información que se visualice, puede ser con la autoridad de origen.

Si tienes información que ayude a la localización de alguna Persona Desaparecida o No Localizada, comunicate desde México al número telefónico 800 028 7783 o WhatsApp 55 1309 9024 y proporciona toda la información que tengas.

Gobierno de México | Gobernación | CNB Comisión Nacional de Búsqueda

ALERTA NACIONAL

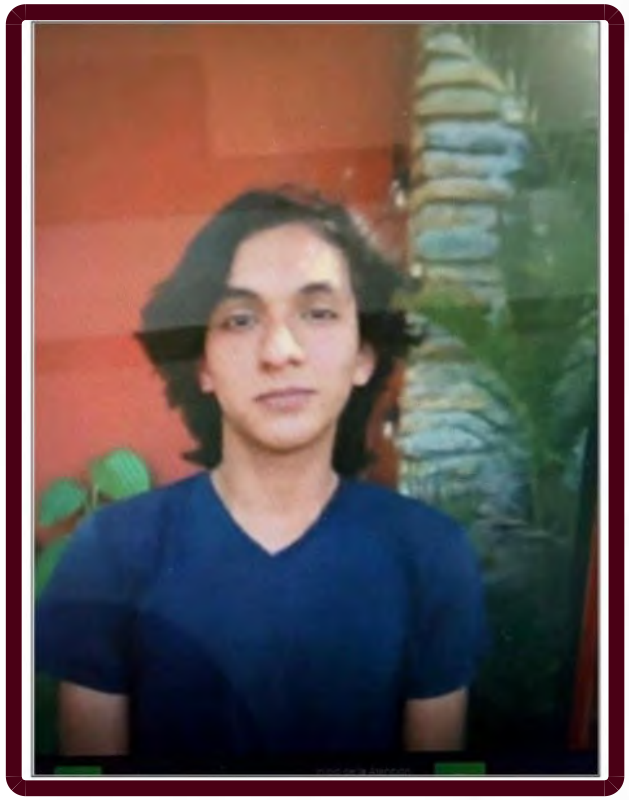

ALERTA NACIONAL

FICHA DE BÚSQUEDA DE PERSONA DESAPARECIDA

JACK ALEXANDER MENDOZA RODRIGUEZ
Folio Único de Identificación
FI26-19AAC4647-94C2-44CC-AC5E-E2BC14F541E9

Edad al momento de la desaparición: 17 **Edad Actual:** 17
Lugar de nacimiento: NUEVO LEON
Sexo: HOMBRE **Genero:** MASCULINO
Nacionalidad: MEXICANA **¿Habla español?:** SI
Idioma o lengua indígena: SIN DATO **Discapacidad:** NO
Fecha de hechos: 22/07/2026 **Hora de hechos:** 02:00 **Fecha de percato:** 22/07/2026 **Hora de percato:** 02:00
Lugar de los hechos: ESTADO: NUEVO LEON , MUNICIPIO: MONTERREY
Carpeta de investigación 146/2026

DATOS	
Características físicas:	complexion: delgada, color de la piel: blanco, nariz: recta, boca: pequeña, estatura: 165 cm, peso: 55kg
Señas particulares:	cara alargada, frente redonda, calzado 26.0 no cuenta con pie plano
Prendas de vestir:	SIN DATO
Autoridades Competentes:	FISCALÍA GENERAL DE JUSTICIA DEL ESTADO DE NUEVO LEÓN.

La información que se visualiza de la persona desaparecida o no localizada, es recibida e integrada por las autoridades de la Federación y de las Entidades Federativas competentes, por lo que cualquier información que se visualice, puede ser con la autoridad de origen.

Si tienes información que ayude a la localización de alguna Persona Desaparecida o No Localizada, comunicate desde México al número telefónico 800 028 7783 o WhatsApp 55 1309 9024 y proporciona toda la información que tengas.

Gobierno de México | Gobernación | CNB Comisión Nacional de Búsqueda

ALERTA NACIONAL



ALERTA NACIONAL

La información que se visualiza de la persona desaparecida o no localizada, es recibida e integrada por las autoridades de la Federación y de las Entidades Federativas competentes, por lo que cualquier información que se visualice, puede ser con la autoridad de origen.

FICHA DE BÚSQUEDA DE PERSONA DESAPARECIDA

JONATHAN ASIEL MORALES AVILA
Folio Único de Identificación
FI26-16C46B318-1F27-440B-8959-32E2120A7A64

Edad al momento de la desaparición: 30 **Edad Actual:** 30
Lugar de nacimiento: NUEVO LEON
Sexo: HOMBRE **Genero:** MASCULINO
Nacionalidad: MEXICANA **¿Habla español?:** SI
Idioma o lengua indígena: SIN DATO **Discapacidad:** NO
Fecha de hechos: 18/07/2026 **Hora de hechos:** 12:00 **Fecha de percato:** 18/07/2026 **Hora de percato:** 12:00
Lugar de los hechos: ESTADO: NUEVO LEON , MUNICIPIO: GRAL. ESCOBEDO
Carpeta de investigación 147/2026

DATOS	
Características físicas:	complexion: robusta, color de la piel: trigueño, nariz: recta, boca: mediana, estatura: 170 cm, peso: 90kg
Señas particulares:	tatuaje de la bandera de mexico en un brazo, escudo nacional en un brazo, una vivora en la mano, otros tatuajes
Prendas de vestir:	SIN DATO
Autoridades Competentes:	FISCALÍA GENERAL DE JUSTICIA DEL ESTADO DE NUEVO LEÓN.

Si tienes información que ayude a la localización de alguna Persona Desaparecida o No Localizada, comunicate desde México al número telefónico 800 028 7783 o WhatsApp 55 1309 9024 y proporciona toda la información que tengas.

Gobierno de México | Gobernación | CNB Comisión Nacional de Búsqueda

ALERTA NACIONAL



FICHA DE BÚSQUEDA DE PERSONA DESAPARECIDA

JORDAN MOISES CASTAÑEDA HERNANDEZ
Folio Único de Identificación
FI26-1325D9F43-7DC2-4F17-8B5E-C9D41304E280

Edad al momento de la desaparición: 14 **Edad Actual:** 15
Lugar de nacimiento: CIUDAD DE MEXICO
Sexo: HOMBRE **Genero:** MASCULINO
Nacionalidad: MEXICANA **¿Habla español?:** SI
Idioma o lengua indígena: SIN DATO **Discapacidad:** NO
Fecha de hechos: 19/07/2026 **Hora de hechos:** 20:50 **Fecha de percato:** 19/07/2026 **Hora de percato:** 20:50
Lugar de los hechos: ESTADO: NUEVO LEON , MUNICIPIO: MONTERREY
Carpeta de investigación 156/2026

DATOS	
Características físicas:	complexion: mediana, color de la piel: moreno, estatura: 156 cm, peso: 44kg
Señas particulares:	corazon en sien drecha, hernandez en antebrazo izquierdo, solo dios puede juzgarme en mano izquierda, arely en brazo izquierdo interior, tres diablos y corazon en brazo drecho, cruz en pierna izquierda, cicatrices de acne, ambas orejas perforadas sin piercing
Prendas de vestir:	pants color: azul, playera color: negro
Autoridades Competentes:	FISCALÍA GENERAL DE JUSTICIA DEL ESTADO DE NUEVO LEÓN.

ALERTA NACIONAL

La información que se visualiza de la persona desaparecida o no localizada, es recibida e integrada por las autoridades de la Federación y de las Entidades Federativas competentes, por lo que cualquier información que se visualice, puede ser con la autoridad de origen.

Si tienes información que ayude a la localización de alguna Persona Desaparecida o No Localizada, comunicate desde México al número telefónico 800 028 7783 o WhatsApp 55 1309 9024 y proporciona toda la información que tengas.

Gobierno de México | Gobernación | CNB Comisión Nacional de Búsqueda

ALERTA NACIONAL



ALERTA NACIONAL

FICHA DE BÚSQUEDA DE PERSONA DESAPARECIDA

JOSE CONTRERAS HERNANDEZ
Folio Único de Identificación
FI26-107BEB076-26FF-402C-9450-D8BC1038BAED

Edad al momento de la desaparición: 42 **Edad Actual:** 42
Lugar de nacimiento: MICHOACAN
Sexo: HOMBRE **Genero:** MASCULINO
Nacionalidad: MEXICANA **¿Habla español?:** SI
Idioma o lengua indígena: SIN DATO **Discapacidad:** NO
Fecha de hechos: 24/05/2026 **Hora de hechos:** 17:00 **Fecha de percato:** 24/05/2026 **Hora de percato:** 17:00
Lugar de los hechos: ESTADO: JALISCO , MUNICIPIO: TLAQUEPAQUE
Carpeta de investigación 32215/2026

DATOS

Características físicas:	complexion: delgada, cara: redondo, color de la piel: moreno, cabello: negro corto liso, ojos: negros medianos, nariz: achatada, boca: mediana, labios: medianos, estatura: 170 cm, peso: 70kg
Señas particulares:	cicatriz en el cuello de la operacion
Prendas de vestir:	pantalón, sudadera, tenis
Autoridades Competentes:	FISCALÍA GENERAL DEL ESTADO DE JALISCO.

La información que se visualiza de la persona desaparecida o no localizada, es recibida e integrada por las autoridades de la Federación y de las Entidades Federativas competentes, por lo que cualquier información que se visualice, puede ser con la autoridad de origen.

Si tienes información que ayude a la localización de alguna Persona Desaparecida o No Localizada, comunicate desde México al número telefónico 800 028 7783 o WhatsApp 55 1309 9024 y proporciona toda la información que tengas.

ALERTA NACIONAL

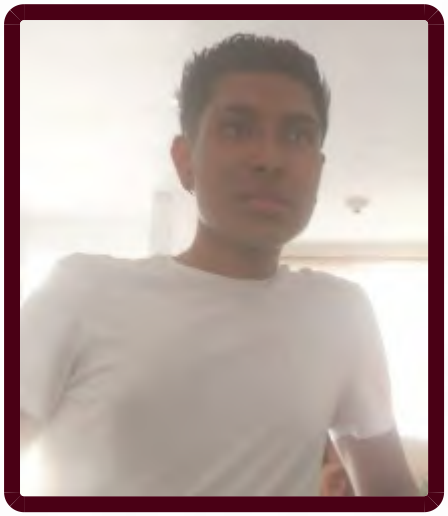

FICHA DE BÚSQUEDA DE PERSONA DESAPARECIDA

JOSE GREGORIO NAVARRO PACHECO
Folio Único de Identificación
FI26-12469089A-62D8-4046-9E9F-692A964AAF82

Edad al momento de la desaparición: 21 **Edad Actual:** 21
Lugar de nacimiento: QUERETARO
Sexo: HOMBRE **Genero:** MASCULINO
Nacionalidad: MEXICANA **¿Habla español?:** SI
Idioma o lengua indígena: SIN DATO **Discapacidad:** NO
Fecha de hechos: 24/05/2026 **Hora de hechos:** 18:30 **Fecha de percato:** 31/07/2026 **Hora de percato:** 00:00
Lugar de los hechos: ESTADO: QUERETARO , MUNICIPIO: EL MARQUÉS
Carpeta de investigación CI/QRO/24364/2026

DATOS	
Características físicas:	complexion: delgada, cara: ovalado, color de la piel: moreno, cabello: entrecano corto liso, ojos: cafés pequeños, nariz: achatada, boca: mediana, labios: delgados, estatura: 172 cm, peso: 70kg
Señas particulares:	tatuaje en la mano derecha forma de un reloj y una flor , tatuaje en los dedos imagen de dos corazones, tatuaje en la mano izquierda con la imagen de un laberinto con la letra g y e , tatuaje en el pie derecho trae un enpanta sueños
Prendas de vestir:	camisa color: azul, pantalón color: negro, zapatos color: negro
Autoridades Competentes:	FISCALÍA GENERAL DEL ESTADO QUERÉTARO.

ALERTA NACIONAL

La información que se visualiza de la persona desaparecida o no localizada, es recibida e integrada por las autoridades de la Federación y de las Entidades Federativas competentes, por lo que cualquier información que se visualice, puede ser con la autoridad de origen.

Si tienes información que ayude a la localización de alguna Persona Desaparecida o No Localizada, comunicate desde México al número telefónico 800 028 7783 o WhatsApp 55 1309 9024 y proporciona toda la información que tengas.

Gobierno de México | Gobernación | CNB Comisión Nacional de Búsqueda

ALERTA NACIONAL

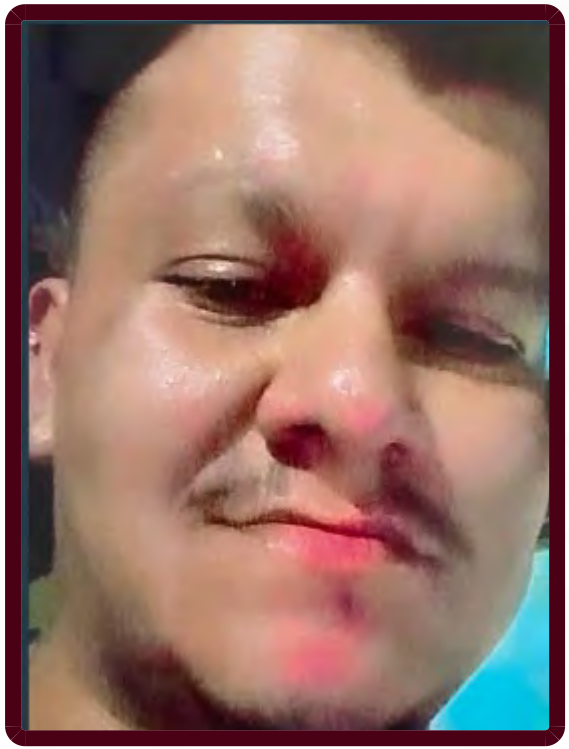

FICHA DE BÚSQUEDA DE PERSONA DESAPARECIDA

JOSE LUIS CASTRO VACA
Folio Único de Identificación
FI26-1266223A1-D8EA-4296-8996-66A8C1F7F4DF

Edad al momento de la desaparición: 37 **Edad Actual:** 37
Lugar de nacimiento: MICHOACAN
Sexo: HOMBRE **Genero:** MASCULINO
Nacionalidad: MEXICANA **¿Habla español?:** SI
Idioma o lengua indígena: SIN DATO **Discapacidad:** NO
Fecha de hechos: 11/07/2026 **Hora de hechos:** 17:01 **Fecha de percato:** 11/07/2026 **Hora de percato:** 17:01
Lugar de los hechos: ESTADO: MICHOACAN , MUNICIPIO: ZAMORA
Carpeta de investigación FRZA/30226/2026

DATOS

Características físicas:	complexion: robusta, cara: ovalado, color de la piel: moreno, cabello: negro corto liso, ojos: negros medianos, nariz: recta, boca: mediana, labios: medianos, estatura: 175 cm, peso: 90kg
Señas particulares:	perforacion en la oreja derecha
Prendas de vestir:	SIN DATO
Autoridades Competentes:	FISCALÍA GENERAL DEL ESTADO DE MICHOACÁN.

ALERTA NACIONAL

La información que se visualiza de la persona desaparecida o no localizada, es recibida e integrada por las autoridades de la Federación y de las Entidades Federativas competentes, por lo que cualquier información que se visualice, puede ser con la autoridad de origen.

Si tienes información que ayude a la localización de alguna Persona Desaparecida o No Localizada, comunicate desde México al número telefónico 800 028 7783 o WhatsApp 55 1309 9024 y proporciona toda la información que tengas.

Gobierno de México | Gobernación | CNB Comisión Nacional de Búsqueda

ALERTA NACIONAL



ALERTA NACIONAL

FICHA DE BÚSQUEDA DE PERSONA DESAPARECIDA

JOSE SALVADOR DELGADO MEZA
Folio Único de Identificación
FI26-1A32FEF05-5A43-4FCC-98FC-ABCC3E63220A

Edad al momento de la desaparición: 18 **Edad Actual:** 18
Lugar de nacimiento: MICHOACAN
Sexo: HOMBRE **Genero:** MASCULINO
Nacionalidad: MEXICANA **¿Habla español?:** SI
Idioma o lengua indígena: SIN DATO **Discapacidad:** NO
Fecha de hechos: 05/08/2026 **Hora de hechos:** 01:00 **Fecha de percato:** 05/08/2026 **Hora de percato:** 01:00
Lugar de los hechos: ESTADO: MICHOACAN , MUNICIPIO: PURUÁNDIRO
Carpeta de investigación FRLP/33964/2026

DATOS

Características físicas:	complexion: delgada, cara: ovalado, color de la piel: moreno, cabello: negro corto ondulado, ojos: cafés medianos, nariz: recta, boca: mediana, labios: medianos, estatura: 180 cm, peso: 60kg
Señas particulares:	mancha en la mano izquierda de aproximadamente 5 centimetros, tatuaje en el brazo izquierdo con la imagen de san miguel rcangel aplastando al diablo, tatuaje en el brazo izquierdo con la imagen de la santa muerte, tatuaje en el brazo derecho con la imagen de un casco de bomberos con una estrella de la vida y unas gafas
Prendas de vestir:	pantalón color: azul, playera color: negro, tenis color: negro
Autoridades Competentes:	FISCALÍA GENERAL DEL ESTADO DE MICHOACÁN.

La información que se visualiza de la persona desaparecida o no localizada, es recibida e integrada por las autoridades de la Federación y de las Entidades Federativas competentes, por lo que cualquier información que se visualice, puede ser con la autoridad de origen.

Si tienes información que ayude a la localización de alguna Persona Desaparecida o No Localizada, comunicate desde México al número telefónico 800 028 7783 o WhatsApp 55 1309 9024 y proporciona toda la información que tengas.

Gobierno de México | Gobernación | CNB Comisión Nacional de Búsqueda

ALERTA NACIONAL



ALERTA NACIONAL

La información que se visualiza de la persona desaparecida o no localizada, es recibida e integrada por las autoridades de la Federación y de las Entidades Federativas competentes, por lo que cualquier información que se visualice, puede ser con la autoridad de origen.

FICHA DE BÚSQUEDA DE PERSONA DESAPARECIDA

JOSE SATURNINO GONZALEZ GONZALEZ
Folio Único de Identificación
FI26-1CF8DA882-E5D6-4EBA-9D04-5CF3359E9BB5

Edad al momento de la desaparición: 63 **Edad Actual:** 63
Lugar de nacimiento: MICHOACAN
Sexo: HOMBRE **Genero:** MASCULINO
Nacionalidad: MEXICANA **¿Habla español?:** SI
Idioma o lengua indígena: SIN DATO **Discapacidad:** NO
Fecha de hechos: 01/04/2026 **Hora de hechos:** 12:00 **Fecha de percato:** 01/04/2026 **Hora de percato:** 12:00
Lugar de los hechos: ESTADO: NUEVO LEON , MUNICIPIO: MONTERREY
Carpeta de investigación 143/2026

DATOS

Características físicas:	complexion: delgada, color de la piel: blanco, estatura: 160 cm
Señas particulares:	tatuaje de la santa muerte en uno de sus brazos, cicatriz debajo del ojo drecho , no cuenta con dientes y perdio las placas dentales
Prendas de vestir:	SIN DATO
Autoridades Competentes:	FISCALÍA GENERAL DE JUSTICIA DEL ESTADO DE NUEVO LEÓN.

Si tienes información que ayude a la localización de alguna Persona Desaparecida o No Localizada, comunicate desde México al número telefónico 800 028 7783 o WhatsApp 55 1309 9024 y proporciona toda la información que tengas.

Gobierno de México | Gobernación | CNB Comisión Nacional de Búsqueda

ALERTA NACIONAL

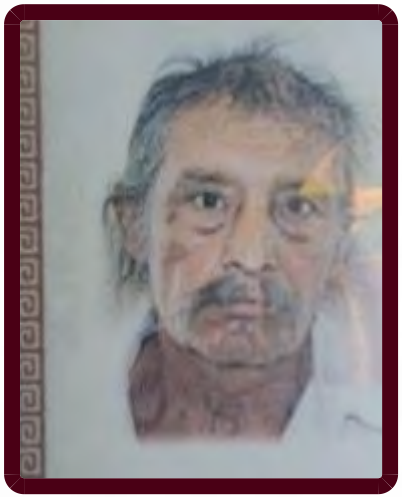

FICHA DE BÚSQUEDA DE PERSONA DESAPARECIDA

JULIAN HERNANDEZ CONTRERAS
Folio Único de Identificación
FI26-1BFA09DE0-85AC-496A-8054-B9F6D5E2A9B1

Edad al momento de la desaparición: 64 **Edad Actual:** 64
Lugar de nacimiento: NUEVO LEON
Sexo: HOMBRE **Genero:** MASCULINO
Nacionalidad: MEXICANA **¿Habla español?:** SI
Idioma o lengua indígena: SIN DATO **Discapacidad:** NO
Fecha de hechos: 20/07/2026 **Hora de hechos:** 10:00 **Fecha de percato:** 20/07/2026 **Hora de percato:** 10:00
Lugar de los hechos: ESTADO: NUEVO LEON , MUNICIPIO: MONTERREY
Carpeta de investigación 144/2026

DATOS	
Características físicas:	complexion: delgada, estatura: 160 cm
Señas particulares:	tatuaje de un corazon con una flecha en uno de los brazos
Prendas de vestir:	camisa color: azul, pantalón color: negro
Autoridades Competentes:	FISCALÍA GENERAL DE JUSTICIA DEL ESTADO DE NUEVO LEÓN.

ALERTA NACIONAL

La información que se visualiza de la persona desaparecida o no localizada, es recibida e integrada por las autoridades de la Federación y de las Entidades Federativas competentes, por lo que cualquier información que se visualice, puede ser con la autoridad de origen.

Si tienes información que ayude a la localización de alguna Persona Desaparecida o No Localizada, comunicate desde México al número telefónico 800 028 7783 o WhatsApp 55 1309 9024 y proporciona toda la información que tengas.

Gobierno de México | Gobernación | CNB Comisión Nacional de Búsqueda

ALERTA NACIONAL



FICHA DE BÚSQUEDA DE PERSONA DESAPARECIDA

LUIS FELIPE ORTEGA ROMERO
Folio Único de Identificación
FI26-12A35F618-379E-4343-B9B6-C02957CE10DB

Edad al momento de la desaparición: 49 **Edad Actual:** 49
Lugar de nacimiento: CIUDAD DE MEXICO
Sexo: HOMBRE **Genero:** MASCULINO
Nacionalidad: MEXICANA **¿Habla español?:** SI
Idioma o lengua indígena: SIN DATO **Discapacidad:** NO
Fecha de hechos: 10/08/2026 **Hora de hechos:** 00:50 **Fecha de percato:** 10/08/2026 **Hora de percato:** 00:50
Lugar de los hechos: ESTADO: CIUDAD DE MEXICO , MUNICIPIO: IZTAPALAPA
Carpeta de investigación CI-E-FDMDFDBP/C/UI-1 C/D/02073/08-2026

DATOS

Características físicas:	complexion: robusta, cara: redondo, color de la piel: moreno, cabello: negro corto liso, ojos: cafés medianos, nariz: achatada, boca: mediana, labios: medianos, estatura: 168 cm, peso: 80kg
Señas particulares:	cicatriz en la comisura izquierda de la nariz
Prendas de vestir:	pantalón color: azul, sudadera color: negro, zapatos color: negro
Autoridades Competentes:	FISCALÍA GENERAL DE JUSTICIA DE LA CIUDAD DE MÉXICO.

ALERTA NACIONAL

La información que se visualiza de la persona desaparecida o no localizada, es recibida e integrada por las autoridades de la Federación y de las Entidades Federativas competentes, por lo que cualquier información que se visualice, puede ser con la autoridad de origen.

Si tienes información que ayude a la localización de alguna Persona Desaparecida o No Localizada, comunicate desde México al número telefónico 800 028 7783 o WhatsApp 55 1309 9024 y proporciona toda la información que tengas.

Gobierno de México | Gobernación | CNB Comisión Nacional de Búsqueda

ALERTA NACIONAL



ALERTA NACIONAL

FICHA DE BÚSQUEDA DE PERSONA DESAPARECIDA

LUIS MIGUEL SANCHEZ AVILA
Folio Único de Identificación
FI26-1878933CE-B0EB-4A7F-8220-59563FCA070A

Edad al momento de la desaparición: 27 **Edad Actual:** 27
Lugar de nacimiento: QUERETARO
Sexo: HOMBRE **Genero:** MASCULINO
Nacionalidad: MEXICANA **¿Habla español?:** SI
Idioma o lengua indígena: SIN DATO **Discapacidad:** NO
Fecha de hechos: 31/07/2026 **Hora de hechos:** 22:15 **Fecha de percato:** 03/08/2026 **Hora de percato:** 00:00
Lugar de los hechos: ESTADO: QUERETARO , MUNICIPIO: QUERÉTARO
Carpeta de investigación CI/QRO/24567/2026

DATOS

Características físicas:	complexion: delgada, cara: ovalado, color de la piel: moreno, cabello: negro corto liso, ojos: cafés medianos, nariz: recta, boca: mediana, labios: medianos, estatura: 170 cm, peso: 70kg
Señas particulares:	tatuaje en mano derecha la imagen de un costal de dinero y de cristo , tatuaje en el estomago la palabra sanchez , tatuaje en la cara del lado derecho entre oreja y cachete la letra r , tatuaje en una de sus manos la palabra fernanda, cicatriz por cirugia en el codo derecho
Prendas de vestir:	chaleco color: negro, pants color: negro, sudadera color: rojo, tenis color: beige
Autoridades Competentes:	FISCALÍA GENERAL DEL ESTADO QUERÉTARO.

La información que se visualiza de la persona desaparecida o no localizada, es recibida e integrada por las autoridades de la Federación y de las Entidades Federativas competentes, por lo que cualquier información que se visualice, puede ser con la autoridad de origen.

Si tienes información que ayude a la localización de alguna Persona Desaparecida o No Localizada, comunicate desde México al número telefónico 800 028 7783 o WhatsApp 55 1309 9024 y proporciona toda la información que tengas.

ALERTA NACIONAL



ALERTA NACIONAL

La información que se visualiza de la persona desaparecida o no localizada, es recibida e integrada por las autoridades de la Federación y de las Entidades Federativas competentes, por lo que cualquier información que se visualice, puede ser con la autoridad de origen.

FICHA DE BÚSQUEDA DE PERSONA DESAPARECIDA

NARCISO GARRIDO GONZALEZ
Folio Único de Identificación
FI26-1FA89D449-E6F6-4DD3-86FD-1E033509EA99

Edad al momento de la desaparición: 48 **Edad Actual:** 48
Lugar de nacimiento: PUEBLA
Sexo: HOMBRE **Genero:** MASCULINO
Nacionalidad: MEXICANA **¿Habla español?:** SI
Idioma o lengua indígena: SIN DATO **Discapacidad:** NO
Fecha de hechos: 29/07/2026 **Hora de hechos:** 10:00 **Fecha de percato:** 05/08/2026 **Hora de percato:** 00:00
Lugar de los hechos: ESTADO: QUERETARO , MUNICIPIO: QUERÉTARO
Carpeta de investigación CI/QRO/24885/2026

DATOS

Características físicas:	complexion: delgada, cara: redondo, color de la piel: moreno, cabello: negro corto liso, ojos: cafés medianos, nariz: recta, boca: mediana, labios: delgados, estatura: 156 cm, peso: 45kg
Señas particulares:	NINGUNA
Prendas de vestir:	SIN DATO
Autoridades Competentes:	FISCALÍA GENERAL DEL ESTADO QUERÉTARO.

Si tienes información que ayude a la localización de alguna Persona Desaparecida o No Localizada, comunicate desde México al número telefónico 800 028 7783 o WhatsApp 55 1309 9024 y proporciona toda la información que tengas.

Gobierno de México | Gobernación | CNB Comisión Nacional de Búsqueda

ALERTA NACIONAL



ALERTA NACIONAL

La información que se visualiza de la persona desaparecida o no localizada, es recibida e integrada por las autoridades de la Federación y de las Entidades Federativas competentes, por lo que cualquier información que se visualice, puede ser con la autoridad de origen.

FICHA DE BÚSQUEDA DE PERSONA DESAPARECIDA

OFELIO HERNANDEZ ESTRADA
Folio Único de Identificación
FI26-1EA229167-2D20-42E5-B92E-1B6471EE8182

Edad al momento de la desaparición: 44 **Edad Actual:** 44
Lugar de nacimiento: MICHOACAN
Sexo: HOMBRE **Genero:** MASCULINO
Nacionalidad: MEXICANA **¿Habla español?:** SI
Idioma o lengua indígena: SIN DATO **Discapacidad:** NO
Fecha de hechos: 21/04/2026 **Hora de hechos:** 18:20 **Fecha de percato:** 21/04/2026 **Hora de percato:** 18:20
Lugar de los hechos: ESTADO: JALISCO , MUNICIPIO: PUERTO VALLARTA
Carpeta de investigación 41757/2026

DATOS	
Características físicas:	complexion: robusta, color de la piel: blanco, cabello: negro corto ondulado, ojos: miel medianos, nariz: desv. derecha, boca: mediana, labios: medianos, estatura: 163 cm, peso: 80kg
Señas particulares:	"columba", aguila, "jazlyn" "lorena" "michoacan (alo mejor no esta en el pecho)., imagenes., imagenes, cicatriz de una mordida de perro cuando estaba chiquito. alo mejor es el pie izquierdo. abajo de la rodia., tatuaje en cuello el nombre de su madre columba, tatuaje en la espalda el nombre jazlyn y debajo el nombre hernandez, en tinta verde, , tatuaje en area de abdomen cercas de la cintura la figura de una cara y el nombre de lorena, y unas abreviaturas en tinta verde, tatuaje en brazo derecho el nombre de su pueblo tiquicheo en tinta verde, tatuaje en pecho el nombre del estado michoacan en tinta negra,
Prendas de vestir:	SIN DATO
Autoridades Competentes:	FISCALÍA GENERAL DEL ESTADO DE JALISCO.

Si tienes información que ayude a la localización de alguna Persona Desaparecida o No Localizada, comunicate desde México al número telefónico 800 028 7783 o WhatsApp 55 1309 9024 y proporciona toda la información que tengas.

Gobierno de México | Gobernación | CNB Comisión Nacional de Búsqueda

ALERTA NACIONAL



ALERTA NACIONAL

La información que se visualiza de la persona desaparecida o no localizada, es recibida e integrada por las autoridades de la Federación y de las Entidades Federativas competentes, por lo que cualquier información que se visualice, puede ser con la autoridad de origen.

FICHA DE BÚSQUEDA DE PERSONA DESAPARECIDA

OSCAR EDUARDO GONZALEZ PEREZ
Folio Único de Identificación
FI26-14004D3AB-FD03-4824-BDD8-FE0B3DF6469D

Edad al momento de la desaparición: 36 **Edad Actual:** 36
Lugar de nacimiento: JALISCO
Sexo: HOMBRE **Genero:** MASCULINO
Nacionalidad: MEXICANA **¿Habla español?:** SI
Idioma o lengua indígena: SIN DATO **Discapacidad:** NO
Fecha de hechos: 18/09/2025 **Hora de hechos:** 16:00 **Fecha de percato:** 18/09/2025 **Hora de percato:** 16:00
Lugar de los hechos: ESTADO: JALISCO , MUNICIPIO: TLAQUEPAQUE
Carpeta de investigación 46900/2026

DATOS

Características físicas:	complexion: mediana, cara: redondo, color de la piel: moreno, cabello: negro corto liso, ojos: cafés medianos, nariz: recta, boca: mediana, labios: medianos, estatura: 168 cm, peso: 70kg
Señas particulares:	tatuaje en brazo derecho la imagen de una cruz, tatuaje en antebrazo izquierdo la leyenda camila, tatuaje en brazo derecho la imagen de un cristo
Prendas de vestir:	SIN DATO
Autoridades Competentes:	FISCALÍA GENERAL DEL ESTADO DE JALISCO.

Si tienes información que ayude a la localización de alguna Persona Desaparecida o No Localizada, comunicate desde México al número telefónico 800 028 7783 o WhatsApp 55 1309 9024 y proporciona toda la información que tengas.

Gobierno de México | Gobernación | CNB Comisión Nacional de Búsqueda

ALERTA NACIONAL



ALERTA NACIONAL

FICHA DE BÚSQUEDA DE PERSONA DESAPARECIDA

ROLANDO MERIDA GUTIERREZ
Folio Único de Identificación
FI26-101772EA3-0CE5-4161-BD3C-67C139BCB41F

Edad al momento de la desaparición: 40 **Edad Actual:** 40
Lugar de nacimiento: VERACRUZ
Sexo: HOMBRE **Genero:** MASCULINO
Nacionalidad: MEXICANA **¿Habla español?:** SI
Idioma o lengua indígena: SIN DATO **Discapacidad:** NO
Fecha de hechos: 19/07/2026 **Hora de hechos:** 06:30 **Fecha de percato:** 19/07/2026 **Hora de percato:** 06:30
Lugar de los hechos: ESTADO: NUEVO LEON , MUNICIPIO: PESQUERÍA
Carpeta de investigación 166/2026

DATOS

Características físicas:	complexion: delgada, color de la piel: moreno, boca: pequeña, labios: gruesos, estatura: 154 cm, peso: 62kg
Señas particulares:	lunar en la cien izquierda, perforacion en la oreja izquierda con arete , raspon en un hombro, tatuaje de un sol en antebrazo derecho, tatuaje de un corazon con las iniciales lia en la muñeca derecha , tatuaje de un cristo en el chamorro derecho
Prendas de vestir:	tenis color: blanco
Autoridades Competentes:	FISCALÍA GENERAL DE JUSTICIA DEL ESTADO DE NUEVO LEÓN.

La información que se visualiza de la persona desaparecida o no localizada, es recibida e integrada por las autoridades de la Federación y de las Entidades Federativas competentes, por lo que cualquier información que se visualice, puede ser con la autoridad de origen.

Si tienes información que ayude a la localización de alguna Persona Desaparecida o No Localizada, comunicate desde México al número telefónico 800 028 7783 o WhatsApp 55 1309 9024 y proporciona toda la información que tengas.

Gobierno de México | Gobernación | CNB Comisión Nacional de Búsqueda

ALERTA NACIONAL



FICHA DE BÚSQUEDA DE PERSONA DESAPARECIDA

ALICIA HERNANDEZ OJEDA
Folio Único de Identificación
FI26-19D8FB9F3-F45C-4537-90AF-90B457647928

Edad al momento de la desaparición: 40 **Edad Actual:** 40
Lugar de nacimiento: MICHOACAN
Sexo: MUJER **Genero:** FEMENINO
Nacionalidad: MEXICANA **¿Habla español?:** SI
Idioma o lengua indígena: SIN DATO **Discapacidad:** NO
Fecha de hechos: 06/08/2026 **Hora de hechos:** 04:40 **Fecha de percato:** 06/08/2026 **Hora de percato:** 04:40
Lugar de los hechos: ESTADO: MICHOACAN , MUNICIPIO: MORELIA
Carpeta de investigación FEPD/34215/2026

DATOS

Características físicas:	complexion: delgada, cara: ovalado, color de la piel: moreno, cabello: entrecano mediano ondulado, ojos: cafés pequeños, boca: mediana, labios: medianos, estatura: 150 cm, peso: 45kg
Señas particulares:	tatuaje antebrazo izquierdo la leyenda brisa j
Prendas de vestir:	pants color: gris, sudadera color: gris, tenis color: negro
Autoridades Competentes:	FISCALÍA GENERAL DEL ESTADO DE MICHOACÁN.

ALERTA NACIONAL

La información que se visualiza de la persona desaparecida o no localizada, es recibida e integrada por las autoridades de la Federación y de las Entidades Federativas competentes, por lo que cualquier información que se visualice, puede ser con la autoridad de origen.

Si tienes información que ayude a la localización de alguna Persona Desaparecida o No Localizada, comunicate desde México al número telefónico 800 028 7783 o WhatsApp 55 1309 9024 y proporciona toda la información que tengas.

Gobierno de México | Gobernación | CNB Comisión Nacional de Búsqueda

ALERTA NACIONAL



FICHA DE BÚSQUEDA DE PERSONA DESAPARECIDA

ALISON CRISTAL RODRIGUEZ RODRIGUEZ
Folio Único de Identificación
FI26-1ED20B15E-DC3C-4A41-AD00-805B083860DD

Edad al momento de la desaparición: 6 **Edad Actual:** 6
Lugar de nacimiento: NUEVO LEON
Sexo: MUJER **Genero:** FEMENINO
Nacionalidad: MEXICANA **¿Habla español?:** SI
Idioma o lengua indígena: SIN DATO **Discapacidad:** NO
Fecha de hechos: 09/07/2026 **Hora de hechos:** 07:00 **Fecha de percato:** 09/07/2026 **Hora de percato:** 07:00
Lugar de los hechos: ESTADO: NUEVO LEON , MUNICIPIO: PESQUERÍA
Carpeta de investigación 118/2026

DATOS	
Características físicas:	complexion: robusta, color de la piel: moreno, boca: mediana, estatura: 12 cm, peso: 40kg
Señas particulares:	camina de puntittas, no puede hablar bien, sin cicatrices
Prendas de vestir:	SIN DATO
Autoridades Competentes:	FISCALÍA GENERAL DE JUSTICIA DEL ESTADO DE NUEVO LEÓN.

ALERTA NACIONAL

La información que se visualiza de la persona desaparecida o no localizada, es recibida e integrada por las autoridades de la Federación y de las Entidades Federativas competentes, por lo que cualquier información que se visualice, puede ser con la autoridad de origen.

Si tienes información que ayude a la localización de alguna Persona Desaparecida o No Localizada, comunicate desde México al número telefónico 800 028 7783 o WhatsApp 55 1309 9024 y proporciona toda la información que tengas.

Gobierno de México | Gobernación | CNB Comisión Nacional de Búsqueda

ALERTA NACIONAL



FICHA DE BÚSQUEDA DE PERSONA DESAPARECIDA

AXCEL RAUL NIEVES GARCIA
Folio Único de Identificación
FI26-10DECC15A-55DC-41C4-8551-0C7D5C15E510

Edad al momento de la desaparición: 30 **Edad Actual:** 30
Lugar de nacimiento: SIN DATO
Sexo: HOMBRE **Genero:** MASCULINO
Nacionalidad: SIN DATO **¿Habla español?:** SIN DATO
Idioma o lengua indígena: SIN DATO **Discapacidad:** NO
Fecha de hechos: 06/07/2026 **Hora de hechos:** 20:30 **Fecha de percato:** 06/07/2026 **Hora de percato:** 20:30
Lugar de los hechos: ESTADO: GUANAJUATO , MUNICIPIO: CELAYA
Carpeta de investigación 80551/2026

DATOS

Características físicas:	complexion: delgada, cara: ovalado, color de la piel: moreno, cabello: negro corto liso, ojos: cafés medianos, nariz: recta, boca: mediana, labios: delgados, estatura: 185 cm, peso: 80kg
Señas particulares:	ausencia de la mayoria de piezas dentales, contando solamanete con dos dientes superiores laterales y dos muelas inferiores, tatuaje en mano derecha con la palabra -chonglee- en tinta negra , tatuaje en el antebrazo derecho con la figura de un leon en tinta negra , tatuajes en la cara interior del brazo izquierdo, la figura de un pino, el nombre -raul-, una fecha sin especificar cual y la figura de un champiñon, todos en tinta negra , cicatriz de dos centimetros a la altura de la nuca , cicatriz de un centimetro en una rodilla, sin especificar en cual, lunar en axila izquierda de color cafe claro, lunares cerca de la mejilla izquierda, uno de color cafe y otro de color negro
Prendas de vestir:	pants color: negro, playera color: negro, tenis color: negro
Autoridades Competentes:	FISCALÍA GENERAL DEL ESTADO DE GUANAJUATO.

ALERTA NACIONAL

La información que se visualiza de la persona desaparecida o no localizada, es recibida e integrada por las autoridades de la Federación y de las Entidades Federativas competentes, por lo que cualquier información que se visualice, puede ser con la autoridad de origen.

Si tienes información que ayude a la localización de alguna Persona Desaparecida o No Localizada, comunicate desde México al número telefónico 800 028 7783 o WhatsApp 55 1309 9024 y proporciona toda la información que tengas.

Gobierno de México | Gobernación | CNB Comisión Nacional de Búsqueda

ALERTA NACIONAL



FICHA DE BÚSQUEDA DE PERSONA DESAPARECIDA

BRENDA ALICIA RODRIGUEZ MARTINEZ
Folio Único de Identificación
FI26-1FBCC03D0-C04F-44E5-95EE-CB65B4B291B8

Edad al momento de la desaparición: 22 **Edad Actual:** 22
Lugar de nacimiento: NUEVO LEON
Sexo: MUJER **Genero:** FEMENINO
Nacionalidad: MEXICANA **¿Habla español?:** SI
Idioma o lengua indígena: SIN DATO **Discapacidad:** NO
Fecha de hechos: 09/07/2026 **Hora de hechos:** 07:00 **Fecha de percato:** 09/07/2026 **Hora de percato:** 07:00
Lugar de los hechos: ESTADO: NUEVO LEON , MUNICIPIO: PESQUERÍA
Carpeta de investigación 118/2026

DATOS	
Características físicas:	complexion: delgada, color de la piel: moreno, cabello: rojizo mediano liso, boca: mediana, estatura: 155 cm, peso: 52kg
Señas particulares:	tatuaje en brazo derecho con el nombre de alison, tatuaje en el pomulo con las letras grh y una estrellita
Prendas de vestir:	SIN DATO
Autoridades Competentes:	FISCALÍA GENERAL DE JUSTICIA DEL ESTADO DE NUEVO LEÓN.

ALERTA NACIONAL

La información que se visualiza de la persona desaparecida o no localizada, es recibida e integrada por las autoridades de la Federación y de las Entidades Federativas competentes, por lo que cualquier información que se visualice, puede ser con la autoridad de origen.

Si tienes información que ayude a la localización de alguna Persona Desaparecida o No Localizada, comunicate desde México al número telefónico 800 028 7783 o WhatsApp 55 1309 9024 y proporciona toda la información que tengas.

Gobierno de México | Gobernación | CNB Comisión Nacional de Búsqueda

ALERTA NACIONAL



ALERTA NACIONAL

La información que se visualiza de la persona desaparecida o no localizada, es recibida e integrada por las autoridades de la Federación y de las Entidades Federativas competentes, por lo que cualquier información que se visualice, puede ser con la autoridad de origen.

FICHA DE BÚSQUEDA DE PERSONA DESAPARECIDA

BRITANY JHOJARLI ESPINOZA GARCIA
Folio Único de Identificación
FI26-168195024-FDCC-4F92-B9D9-6B4B3BF42E9B

Edad al momento de la desaparición: 26 **Edad Actual:** 26
Lugar de nacimiento: VERACRUZ
Sexo: MUJER **Genero:** FEMENINO
Nacionalidad: MEXICANA **¿Habla español?:** SI
Idioma o lengua indígena: SIN DATO **Discapacidad:** SI
Fecha de hechos: 08/08/2026 **Hora de hechos:** 15:40 **Fecha de percato:** 08/08/2026 **Hora de percato:** 15:40
Lugar de los hechos: ESTADO: VERACRUZ , MUNICIPIO: POZA RICA DE HIDALGO
Carpeta de investigación PZR/FIM/FEADPD/078/2026

DATOS

Características físicas:	complexion: delgada, cara: ovalado, color de la piel: moreno, cabello: castaño oscuro mediano liso, ojos: cafés grandes, nariz: recta, boca: pequeña, labios: gruesos, estatura: 155 cm, peso: 55kg
Señas particulares:	cicatriz en la rodilla izquierda como de 10 centimetros
Prendas de vestir:	SIN DATO
Autoridades Competentes:	FISCALÍA GENERAL DEL ESTADO DE VERACRUZ DE IGNACIO DE LA LLAVE.

Si tienes información que ayude a la localización de alguna Persona Desaparecida o No Localizada, comunicate desde México al número telefónico 800 028 7783 o WhatsApp 55 1309 9024 y proporciona toda la información que tengas.

Gobierno de México | Gobernación | CNB Comisión Nacional de Búsqueda

ALERTA NACIONAL



FICHA DE BÚSQUEDA DE PERSONA DESAPARECIDA

BRYAN ALEJANDRO ALCANTAR SANCHEZ
Folio Único de Identificación
FI26-11DDC90BB-5211-4D01-8DE8-5A179CA6D52E

Edad al momento de la desaparición: 30 **Edad Actual:** 30
Lugar de nacimiento: MICHOACAN
Sexo: HOMBRE **Genero:** MASCULINO
Nacionalidad: MEXICANA **¿Habla español?:** SI
Idioma o lengua indígena: SIN DATO **Discapacidad:** NO
Fecha de hechos: 07/08/2026 **Hora de hechos:** 11:00 **Fecha de percato:** 07/08/2026 **Hora de percato:** 11:00
Lugar de los hechos: ESTADO: MICHOACAN , MUNICIPIO: MORELIA
Carpeta de investigación FEPD/34023/2026

DATOS	
Características físicas:	, cara: ovalado, color de la piel: moreno, cabello: negro corto ondulado, ojos: cafés pequeños, boca: mediana, labios: medianos, estatura: 190 cm, peso: 70kg
Señas particulares:	tatuaje en la parte interna del codo izquierdo la leyenda justi
Prendas de vestir:	SIN DATO
Autoridades Competentes:	FISCALÍA GENERAL DEL ESTADO DE MICHOACÁN.

ALERTA NACIONAL

La información que se visualiza de la persona desaparecida o no localizada, es recibida e integrada por las autoridades de la Federación y de las Entidades Federativas competentes, por lo que cualquier información que se visualice, puede ser con la autoridad de origen.

Si tienes información que ayude a la localización de alguna Persona Desaparecida o No Localizada, comunicate desde México al número telefónico 800 028 7783 o WhatsApp 55 1309 9024 y proporciona toda la información que tengas.

Gobierno de México | Gobernación | CNB Comisión Nacional de Búsqueda

ALERTA NACIONAL

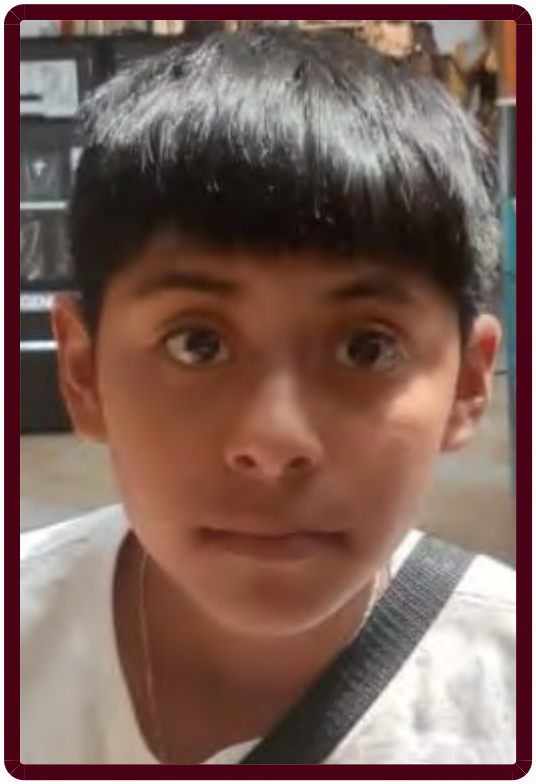

ALERTA NACIONAL

FICHA DE BÚSQUEDA DE PERSONA DESAPARECIDA

CRISTIAN SANTIAGO BERNAL
Folio Único de Identificación
FI26-1258651AD-DE8C-4CD7-8F96-08936051F5AA

Edad al momento de la desaparición: 12 **Edad Actual:** 12
Lugar de nacimiento: CIUDAD DE MEXICO
Sexo: HOMBRE **Genero:** MASCULINO
Nacionalidad: MEXICANA **¿Habla español?:** SIN DATO
Idioma o lengua indígena: SIN DATO **Discapacidad:** NO
Fecha de hechos: 08/08/2026 **Hora de hechos:** 14:00 **Fecha de percato:** 08/08/2026 **Hora de percato:** 15:00
Lugar de los hechos: ESTADO: CIUDAD DE MEXICO , MUNICIPIO: CUAUHTÉMOC
Carpeta de investigación CI-E-FDMDFDBP/C/UI-3 C/D/02065/08-2026

DATOS

Características físicas:	complexion: delgada, cara: ovalado, color de la piel: moreno, cabello: negro corto liso, ojos: cafés medianos, nariz: achatada, boca: mediana, estatura: 140 cm, peso: 35kg
Señas particulares:	verruga en pierna derecha
Prendas de vestir:	SIN DATO
Autoridades Competentes:	FISCALÍA GENERAL DE JUSTICIA DE LA CIUDAD DE MÉXICO.

La información que se visualiza de la persona desaparecida o no localizada, es recibida e integrada por las autoridades de la Federación y de las Entidades Federativas competentes, por lo que cualquier información que se visualice, puede ser con la autoridad de origen.

Si tienes información que ayude a la localización de alguna Persona Desaparecida o No Localizada, comunicate desde México al número telefónico 800 028 7783 o WhatsApp 55 1309 9024 y proporciona toda la información que tengas.

Gobierno de México | Gobernación | CNB Comisión Nacional de Búsqueda

ALERTA NACIONAL



ALERTA NACIONAL

FICHA DE BÚSQUEDA DE PERSONA DESAPARECIDA

DAVID CARRION ROBLES
Folio Único de Identificación
FI26-1C501A055-FC3F-4CB1-9141-0F29C00EB9A1

Edad al momento de la desaparición: 28 **Edad Actual:** 29
Lugar de nacimiento: CIUDAD DE MEXICO
Sexo: HOMBRE **Genero:** MASCULINO
Nacionalidad: MEXICANA **¿Habla español?:** SI
Idioma o lengua indígena: SIN DATO **Discapacidad:** NO
Fecha de hechos: 20/02/2026 **Hora de hechos:** 18:00 **Fecha de percato:** 20/02/2026 **Hora de percato:** 18:00
Lugar de los hechos: ESTADO: CIUDAD DE MEXICO , MUNICIPIO: IZTAPALAPA
Carpeta de investigación CI-E-FDMDFDBP/C/UI-1 C/D/02074/08-2026

DATOS

Características físicas:	complexion: delgada, cara: redondo, color de la piel: moreno, cabello: negro corto liso, ojos: cafés medianos, nariz: recta, boca: pequeña, labios: gruesos, estatura: 165 cm, peso: 70kg
Señas particulares:	tatuaje en nudillos de la mano izquierda
Prendas de vestir:	SIN DATO
Autoridades Competentes:	FISCALÍA GENERAL DE JUSTICIA DE LA CIUDAD DE MÉXICO.

La información que se visualiza de la persona desaparecida o no localizada, es recibida e integrada por las autoridades de la Federación y de las Entidades Federativas competentes, por lo que cualquier información que se visualice, puede ser con la autoridad de origen.

Si tienes información que ayude a la localización de alguna Persona Desaparecida o No Localizada, comunicate desde México al número telefónico 800 028 7783 o WhatsApp 55 1309 9024 y proporciona toda la información que tengas.

Gobierno de México | Gobernación | CNB Comisión Nacional de Búsqueda

ALERTA NACIONAL

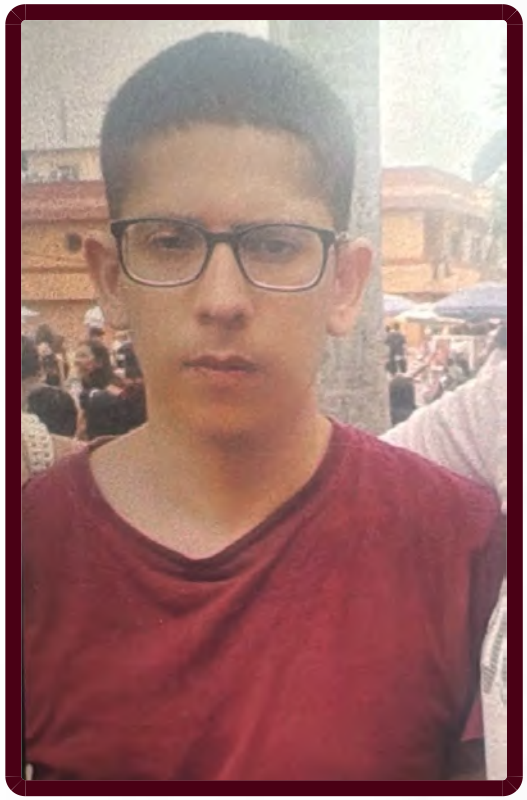

ALERTA NACIONAL

FICHA DE BÚSQUEDA DE PERSONA DESAPARECIDA

ERICK ALVAREZ DE LA CRUZ
Folio Único de Identificación
FI26-13D82F143-D738-4353-BEDF-446799601A72

Edad al momento de la desaparición: 30 **Edad Actual:** 30
Lugar de nacimiento: CIUDAD DE MEXICO
Sexo: HOMBRE **Genero:** MASCULINO
Nacionalidad: MEXICANA **¿Habla español?:** SI
Idioma o lengua indígena: SIN DATO **Discapacidad:** NO
Fecha de hechos: 23/07/2026 **Hora de hechos:** 19:30 **Fecha de percato:** 23/07/2026 **Hora de percato:** 19:30
Lugar de los hechos: ESTADO: CIUDAD DE MEXICO , MUNICIPIO: AZCAPOTZALCO
Carpeta de investigación CI-E-FDMDFDBP/C/UI- C/D/02071/08-2026

DATOS

Características físicas:	complexion: delgada, cara: ovalado, color de la piel: blanco, cabello: castaño oscuro corto liso, ojos: cafés grandes, nariz: recta, boca: pequeña, labios: delgados, estatura: 170 cm, peso: 65kg
Señas particulares:	NINGUNA
Prendas de vestir:	SIN DATO
Autoridades Competentes:	FISCALÍA GENERAL DE JUSTICIA DE LA CIUDAD DE MÉXICO.

La información que se visualiza de la persona desaparecida o no localizada, es recibida e integrada por las autoridades de la Federación y de las Entidades Federativas competentes, por lo que cualquier información que se visualice, puede ser con la autoridad de origen.

Si tienes información que ayude a la localización de alguna Persona Desaparecida o No Localizada, comunicate desde México al número telefónico 800 028 7783 o WhatsApp 55 1309 9024 y proporciona toda la información que tengas.

Gobierno de México | Gobernación | CNB Comisión Nacional de Búsqueda

ALERTA NACIONAL



ALERTA NACIONAL

FICHA DE BÚSQUEDA DE PERSONA DESAPARECIDA

FERNANDO MEJORADA OLVERA
Folio Único de Identificación
FI26-15D234886-825A-44AE-9CEF-50F74B38F6FE

Edad al momento de la desaparición: 47 **Edad Actual:** 47
Lugar de nacimiento: HIDALGO
Sexo: HOMBRE **Genero:** MASCULINO
Nacionalidad: MEXICANA **¿Habla español?:** SI
Idioma o lengua indígena: SIN DATO **Discapacidad:** NO
Fecha de hechos: 24/07/2026 **Hora de hechos:** 12:00 **Fecha de percato:** 07/08/2026 **Hora de percato:** 20:26
Lugar de los hechos: ESTADO: HIDALGO , MUNICIPIO: TEPEAPULCO
Carpeta de investigación 03-2026-00617

DATOS	
Características físicas:	complexion: delgada, cara: ovalado, color de la piel: blanco, cabello: entrecano largo ondulado, ojos: verdes medianos, boca: mediana, labios: medianos, estatura: 160 cm, peso: 60kg
Señas particulares:	NINGUNA
Prendas de vestir:	pantalón, sudadera, zapatos color: azul
Autoridades Competentes:	PROCURADURÍA GENERAL DE JUSTICIA DEL ESTADO DE HIDALGO.

La información que se visualiza de la persona desaparecida o no localizada, es recibida e integrada por las autoridades de la Federación y de las Entidades Federativas competentes, por lo que cualquier información que se visualice, puede ser con la autoridad de origen.

Si tienes información que ayude a la localización de alguna Persona Desaparecida o No Localizada, comunicate desde México al número telefónico 800 028 7783 o WhatsApp 55 1309 9024 y proporciona toda la información que tengas.

Gobierno de México | Gobernación | CNB Comisión Nacional de Búsqueda

ALERTA NACIONAL



ALERTA NACIONAL

FICHA DE BÚSQUEDA DE PERSONA DESAPARECIDA

JOSE OSVALDO ALVIZO TAVARES
Folio Único de Identificación
FI26-188D3136E-8580-43FC-8991-E4A15EAE69CA

Edad al momento de la desaparición: 21 **Edad Actual:** 21
Lugar de nacimiento: JALISCO
Sexo: HOMBRE **Genero:** MASCULINO
Nacionalidad: MEXICANA **¿Habla español?:** SI
Idioma o lengua indígena: SIN DATO **Discapacidad:** NO
Fecha de hechos: 16/07/2026 **Hora de hechos:** 12:00 **Fecha de percato:** 16/07/2026 **Hora de percato:** 12:00
Lugar de los hechos: ESTADO: MICHOACAN , MUNICIPIO: MORELIA
Carpeta de investigación FEDP//30947/2026

DATOS

Características físicas:	complexion: delgada, cara: ovalado, color de la piel: moreno, cabello: negro corto liso, ojos: cafés medianos, nariz: recta, boca: pequeña, labios: medianos, estatura: 150 cm, peso: 56kg
Señas particulares:	perforacion en el pomulo derecho
Prendas de vestir:	SIN DATO
Autoridades Competentes:	FISCALÍA GENERAL DEL ESTADO DE MICHOACÁN.

La información que se visualiza de la persona desaparecida o no localizada, es recibida e integrada por las autoridades de la Federación y de las Entidades Federativas competentes, por lo que cualquier información que se visualice, puede ser con la autoridad de origen.

Si tienes información que ayude a la localización de alguna Persona Desaparecida o No Localizada, comunicate desde México al número telefónico 800 028 7783 o WhatsApp 55 1309 9024 y proporciona toda la información que tengas.

ALERTA NACIONAL



ALERTA NACIONAL

FICHA DE BÚSQUEDA DE PERSONA DESAPARECIDA

JUAN ROSALIO RAMIREZ AVELINO
Folio Único de Identificación
FI26-13A065890-EB9C-4913-826E-81B9F507EBDC

Edad al momento de la desaparición: 24 **Edad Actual:** 24
Lugar de nacimiento: GUERRERO
Sexo: HOMBRE **Genero:** MASCULINO
Nacionalidad: MEXICANA **¿Habla español?:** SI
Idioma o lengua indígena: SIN DATO **Discapacidad:** NO
Fecha de hechos: 08/08/2026 **Hora de hechos:** 18:00 **Fecha de percato:** 08/08/2026 **Hora de percato:** 18:39
Lugar de los hechos: ESTADO: GUERRERO , MUNICIPIO: COYUCA DE BENÍTEZ
Carpeta de investigación 12030360200146090826

DATOS	
Características físicas:	complexion: delgada, cara: ovalado, color de la piel: moreno, cabello: negro corto liso, ojos: cafés pequeños, boca: pequeña, labios: delgados, estatura: 175 cm, peso: 70kg
Señas particulares:	tatuaje en forma de rosa en la mano derecha
Prendas de vestir:	SIN DATO
Autoridades Competentes:	FISCALÍA GENERAL DEL ESTADO DE GUERRERO.

La información que se visualiza de la persona desaparecida o no localizada, es recibida e integrada por las autoridades de la Federación y de las Entidades Federativas competentes, por lo que cualquier información que se visualice, puede ser con la autoridad de origen.

Si tienes información que ayude a la localización de alguna Persona Desaparecida o No Localizada, comunicate desde México al número telefónico 800 028 7783 o WhatsApp 55 1309 9024 y proporciona toda la información que tengas.

Gobierno de México | Gobernación | CNB Comisión Nacional de Búsqueda

ALERTA NACIONAL

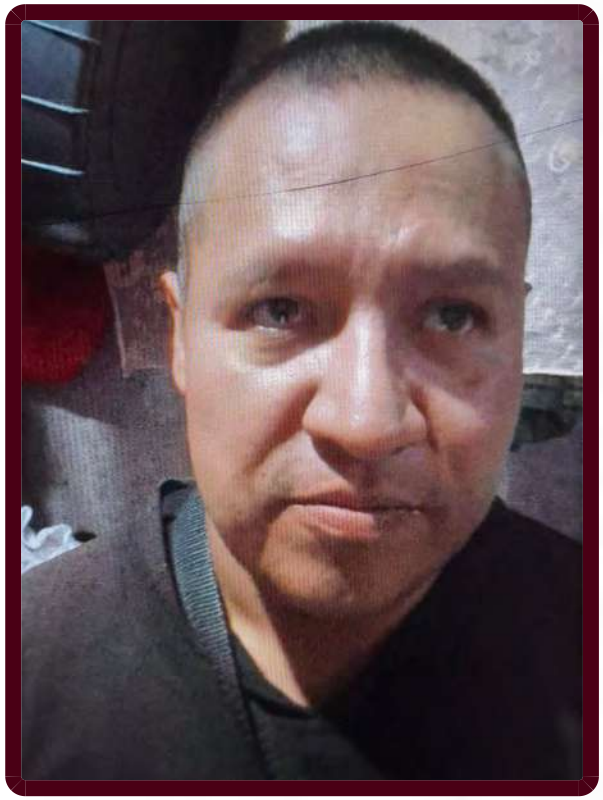

ALERTA NACIONAL

La información que se visualiza de la persona desaparecida o no localizada, es recibida e integrada por las autoridades de la Federación y de las Entidades Federativas competentes, por lo que cualquier información que se visualice, puede ser con la autoridad de origen.

FICHA DE BÚSQUEDA DE PERSONA DESAPARECIDA

JULIO CESAR SALAZAR GARCIA
Folio Único de Identificación
FI26-1B86D74F3-B4F4-4C4D-89EF-E3B40747BE91

Edad al momento de la desaparición: 37 **Edad Actual:** 37
Lugar de nacimiento: CIUDAD DE MEXICO
Sexo: HOMBRE **Genero:** MASCULINO
Nacionalidad: MEXICANA **¿Habla español?:** SI
Idioma o lengua indígena: SIN DATO **Discapacidad:** NO
Fecha de hechos: 07/08/2026 **Hora de hechos:** 17:14 **Fecha de percato:** 07/08/2026 **Hora de percato:** 17:14
Lugar de los hechos: ESTADO: CIUDAD DE MEXICO , MUNICIPIO: ÁLVARO OBREGÓN
Carpeta de investigación CI-E-FDMDFDBPCUI-1 C/D/02070/08-2026

DATOS

Características físicas:	complexion: robusta, cara: ovalado, color de la piel: moreno, cabello: negro corto liso, ojos: grises medianos, nariz: achatada, boca: mediana, labios: gruesos, estatura: 163 cm, peso: 82kg
Señas particulares:	tatuaje con los nombres yami y yijhan en el pecho del lado izquierdo
Prendas de vestir:	SIN DATO
Autoridades Competentes:	FISCALÍA GENERAL DE JUSTICIA DE LA CIUDAD DE MÉXICO.

Si tienes información que ayude a la localización de alguna Persona Desaparecida o No Localizada, comunicate desde México al número telefónico 800 028 7783 o WhatsApp 55 1309 9024 y proporciona toda la información que tengas.

Gobierno de México | Gobernación | CNB Comisión Nacional de Búsqueda

ALERTA NACIONAL



FICHA DE BÚSQUEDA DE PERSONA DESAPARECIDA

MARVIN GEOVANI ZAMUDIO VILLASEÑOR
Folio Único de Identificación
FI26-1331044B6-DB55-4185-9D9A-0BE065EF054F

Edad al momento de la desaparición: 18 **Edad Actual:** 18
Lugar de nacimiento: MICHOACAN
Sexo: HOMBRE **Genero:** MASCULINO
Nacionalidad: MEXICANA **¿Habla español?:** SI
Idioma o lengua indígena: SIN DATO **Discapacidad:** NO
Fecha de hechos: 29/07/2026 **Hora de hechos:** 22:00 **Fecha de percato:** 29/07/2026 **Hora de percato:** 22:00
Lugar de los hechos: ESTADO: MICHOACAN , MUNICIPIO: MORELIA
Carpeta de investigación FEDP/34014/2026

DATOS

Características físicas:	complexion: delgada, cara: redondo, color de la piel: moreno, cabello: castaño claro corto ondulado, ojos: cafés medianos, nariz: recta, boca: mediana, labios: medianos, estatura: 170 cm, peso: 60kg
Señas particulares:	tatuaje en la mejilla derecha con la letra a
Prendas de vestir:	SIN DATO
Autoridades Competentes:	FISCALÍA GENERAL DEL ESTADO DE MICHOACÁN.

ALERTA NACIONAL

La información que se visualiza de la persona desaparecida o no localizada, es recibida e integrada por las autoridades de la Federación y de las Entidades Federativas competentes, por lo que cualquier información que se visualice, puede ser con la autoridad de origen.

Si tienes información que ayude a la localización de alguna Persona Desaparecida o No Localizada, comunicate desde México al número telefónico 800 028 7783 o WhatsApp 55 1309 9024 y proporciona toda la información que tengas.

Gobierno de México | Gobernación | CNB Comisión Nacional de Búsqueda

ALERTA NACIONAL

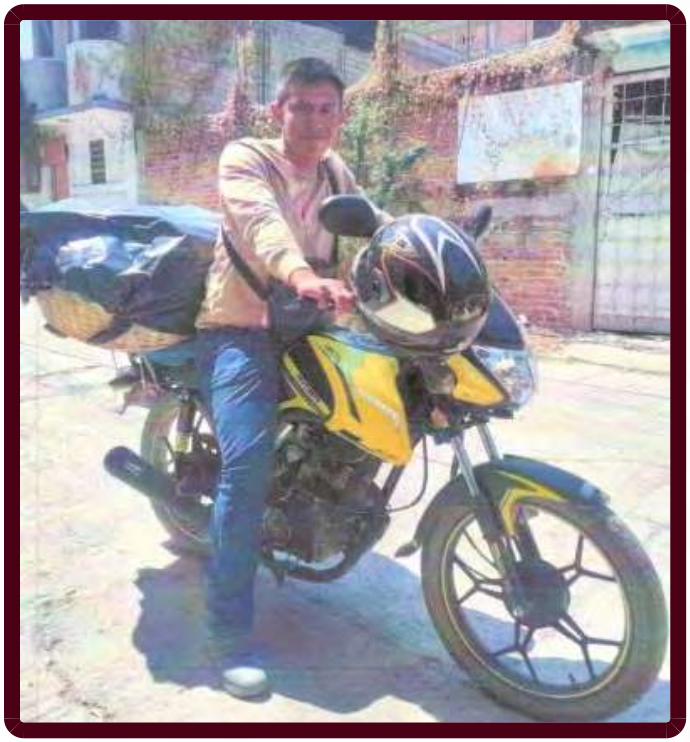

FICHA DE BÚSQUEDA DE PERSONA DESAPARECIDA

MAURO CESAR GARCIA CASTREJON
Folio Único de Identificación
FI26-10BF1C651-7181-4B8D-8F1C-C6A526401DC3

Edad al momento de la desaparición: 25 **Edad Actual:** 25
Lugar de nacimiento: GUERRERO
Sexo: HOMBRE **Genero:** MASCULINO
Nacionalidad: MEXICANA **¿Habla español?:** SI
Idioma o lengua indígena: SIN DATO **Discapacidad:** NO
Fecha de hechos: 01/08/2026 **Hora de hechos:** 13:00 **Fecha de percato:** 03/08/2026 **Hora de percato:** 12:00
Lugar de los hechos: ESTADO: GUERRERO , MUNICIPIO: CHILPANCINGO DE LOS BRAVO
Carpeta de investigación 12022511100162070826

DATOS	
Características físicas:	complexion: delgada, cara: ovalado, color de la piel: moreno, cabello: negro corto liso, ojos: cafés medianos, boca: mediana, labios: medianos, estatura: 160 cm, peso: 70kg
Señas particulares:	cicatriz en el pomulo izquierdo
Prendas de vestir:	SIN DATO
Autoridades Competentes:	FISCALÍA GENERAL DEL ESTADO DE GUERRERO.

ALERTA NACIONAL

La información que se visualiza de la persona desaparecida o no localizada, es recibida e integrada por las autoridades de la Federación y de las Entidades Federativas competentes, por lo que cualquier información que se visualice, puede ser con la autoridad de origen.

Si tienes información que ayude a la localización de alguna Persona Desaparecida o No Localizada, comunicate desde México al número telefónico 800 028 7783 o WhatsApp 55 1309 9024 y proporciona toda la información que tengas.

Gobierno de México | Gobernación | CNB Comisión Nacional de Búsqueda

ALERTA NACIONAL



ALERTA NACIONAL

FICHA DE BÚSQUEDA DE PERSONA DESAPARECIDA

MICHELLE ROSARIO RAMIREZ DE JESUS
Folio Único de Identificación
FI26-161416451-FA0D-488E-B701-BC608D922B13

Edad al momento de la desaparición: 15 **Edad Actual:** 15
Lugar de nacimiento: GUERRERO
Sexo: MUJER **Genero:** FEMENINO
Nacionalidad: MEXICANA **¿Habla español?:** SI
Idioma o lengua indígena: SIN DATO **Discapacidad:** NO
Fecha de hechos: 05/08/2026 **Hora de hechos:** 11:00 **Fecha de percato:** 05/08/2026 **Hora de percato:** 11:30
Lugar de los hechos: ESTADO: GUERRERO , MUNICIPIO: ACAPULCO DE JUÁREZ
Carpeta de investigación 12022510200164080826

DATOS

Características físicas:	complexion: delgada, cara: redondo, color de la piel: blanco, cabello: negro largo ondulado, ojos: cafés medianos, nariz: recta, boca: mediana, labios: gruesos, estatura: 150 cm, peso: 42kg
Señas particulares:	cicatrez de 10 cm en addomen bajo
Prendas de vestir:	SIN DATO
Autoridades Competentes:	FISCALÍA GENERAL DEL ESTADO DE GUERRERO.

La información que se visualiza de la persona desaparecida o no localizada, es recibida e integrada por las autoridades de la Federación y de las Entidades Federativas competentes, por lo que cualquier información que se visualice, puede ser con la autoridad de origen.

Si tienes información que ayude a la localización de alguna Persona Desaparecida o No Localizada, comunicate desde México al número telefónico 800 028 7783 o WhatsApp 55 1309 9024 y proporciona toda la información que tengas.

Gobierno de México | Gobernación | CNB Comisión Nacional de Búsqueda

ALERTA NACIONAL



FICHA DE BÚSQUEDA DE PERSONA DESAPARECIDA

OBDULIA MARTINEZ MARTINEZ
Folio Único de Identificación
FI26-165FC904D-FC6F-4162-BFDB-B6186157721A

Edad al momento de la desaparición: 35 **Edad Actual:** 35
Lugar de nacimiento: VERACRUZ
Sexo: MUJER **Genero:** FEMENINO
Nacionalidad: MEXICANA **¿Habla español?:** SI
Idioma o lengua indígena: SIN DATO **Discapacidad:** NO
Fecha de hechos: 04/08/2026 **Hora de hechos:** 08:00 **Fecha de percato:** 04/08/2026 **Hora de percato:** 08:00
Lugar de los hechos: ESTADO: VERACRUZ , MUNICIPIO: XICO
Carpeta de investigación XAL/FIM/FEADPD/185/2026

DATOS

Características físicas:	complexion: delgada, cara: ovalado, color de la piel: moreno, cabello: negro largo liso, ojos: cafés medianos, nariz: desv. derecha, boca: mediana, labios: delgados, estatura: 158 cm, peso: 55kg
Señas particulares:	cicatriz antigua de bordes irregulares en un dedo indice (no recuerda cual mano)
Prendas de vestir:	SIN DATO
Autoridades Competentes:	FISCALÍA GENERAL DEL ESTADO DE VERACRUZ DE IGNACIO DE LA LLAVE.

ALERTA NACIONAL

La información que se visualiza de la persona desaparecida o no localizada, es recibida e integrada por las autoridades de la Federación y de las Entidades Federativas competentes, por lo que cualquier información que se visualice, puede ser con la autoridad de origen.

Si tienes información que ayude a la localización de alguna Persona Desaparecida o No Localizada, comunicate desde México al número telefónico 800 028 7783 o WhatsApp 55 1309 9024 y proporciona toda la información que tengas.

ALERTA NACIONAL



FICHA DE BÚSQUEDA DE PERSONA DESAPARECIDA

RAMIRO SANTIAGO LECHUGA
Folio Único de Identificación
FI26-1B9134F1E-7255-486D-9D70-E323DF8B48E1

Edad al momento de la desaparición: 54 **Edad Actual:** 57
Lugar de nacimiento: VERACRUZ
Sexo: HOMBRE **Genero:** MASCULINO
Nacionalidad: MEXICANA **¿Habla español?:** SI
Idioma o lengua indígena: SIN DATO **Discapacidad:** NO
Fecha de hechos: 13/05/2023 **Hora de hechos:** 11:00 **Fecha de percato:** 19/05/2023 **Hora de percato:** 09:00
Lugar de los hechos: ESTADO: CAMPECHE , MUNICIPIO: CARMEN
Carpeta de investigación AC-9-2023-536

DATOS	
Características físicas:	complexion: robusta, cara: redondo, color de la piel: moreno, cabello: negro corto liso, ojos: cafés medianos, nariz: achatada, boca: mediana, labios: medianos, estatura: 160 cm, peso: 80kg
Señas particulares:	lunar en frente
Prendas de vestir:	playera color: gris, shorts color: azul
Autoridades Competentes:	COMISIÓN LOCAL DE BÚSQUEDA DE PERSONAS DEL ESTADO DE CAMPECHE.

ALERTA NACIONAL

La información que se visualiza de la persona desaparecida o no localizada, es recibida e integrada por las autoridades de la Federación y de las Entidades Federativas competentes, por lo que cualquier información que se visualice, puede ser con la autoridad de origen.

Si tienes información que ayude a la localización de alguna Persona Desaparecida o No Localizada, comunicate desde México al número telefónico 800 028 7783 o WhatsApp 55 1309 9024 y proporciona toda la información que tengas.

Gobierno de México | Gobernación | CNB Comisión Nacional de Búsqueda

ALERTA NACIONAL



ALERTA NACIONAL

FICHA DE BÚSQUEDA DE PERSONA DESAPARECIDA

YENISBETH DE JESUS GUILLEN
Folio Único de Identificación
FI26-13038E533-F6EF-44B1-AF24-B9D3836A970A

Edad al momento de la desaparición: 44 **Edad Actual:** 44
Lugar de nacimiento: GUERRERO
Sexo: MUJER **Genero:** FEMENINO
Nacionalidad: MEXICANA **¿Habla español?:** SI
Idioma o lengua indígena: SIN DATO **Discapacidad:** NO
Fecha de hechos: 05/08/2026 **Hora de hechos:** 11:00 **Fecha de percato:** 05/08/2026 **Hora de percato:** 11:30
Lugar de los hechos: ESTADO: GUERRERO , MUNICIPIO: ACAPULCO DE JUÁREZ
Carpeta de investigación 12022510200164080826

DATOS

Características físicas:	complexion: delgada, cara: ovalado, color de la piel: moreno, cabello: negro largo liso, ojos: cafés medianos, nariz: recta, boca: pequeña, labios: delgados, estatura: 165 cm, peso: 50kg
Señas particulares:	tatuaje con la leyenda monse y carla
Prendas de vestir:	SIN DATO
Autoridades Competentes:	FISCALÍA GENERAL DEL ESTADO DE GUERRERO.

La información que se visualiza de la persona desaparecida o no localizada, es recibida e integrada por las autoridades de la Federación y de las Entidades Federativas competentes, por lo que cualquier información que se visualice, puede ser con la autoridad de origen.

Si tienes información que ayude a la localización de alguna Persona Desaparecida o No Localizada, comunicate desde México al número telefónico 800 028 7783 o WhatsApp 55 1309 9024 y proporciona toda la información que tengas.

Gobierno de México | Gobernación | CNB Comisión Nacional de Búsqueda

ALERTA NACIONAL



ALERTA NACIONAL

FICHA DE BÚSQUEDA DE PERSONA DESAPARECIDA

ANDRES ZURITA HERNANDEZ
Folio Único de Identificación
FI26-17943546A-7771-4DAA-ADFE-98DC1D949F0F

Edad al momento de la desaparición: 58 **Edad Actual:** 58
Lugar de nacimiento: CIUDAD DE MEXICO
Sexo: HOMBRE **Genero:** MASCULINO
Nacionalidad: MEXICANA **¿Habla español?:** SIN DATO
Idioma o lengua indígena: SIN DATO **Discapacidad:** NO
Fecha de hechos: 01/08/2026 **Hora de hechos:** 12:00 **Fecha de percato:** 01/08/2026 **Hora de percato:** 13:00
Lugar de los hechos: ESTADO: CIUDAD DE MEXICO , MUNICIPIO: TLÁHUAC
Carpeta de investigación CI-E-FDMDFDBP/C/UI-3C/D/2059/08-2026

DATOS

Características físicas:	complexion: delgada, cara: ovalado, color de la piel: moreno, cabello: castaño oscuro corto liso, ojos: cafés pequeños, nariz: achatada, boca: pequeña, estatura: 160 cm, peso: 63kg
Señas particulares:	cicatriz por quemadura en ambos brazos
Prendas de vestir:	SIN DATO
Autoridades Competentes:	FISCALÍA GENERAL DE JUSTICIA DE LA CIUDAD DE MÉXICO.

La información que se visualiza de la persona desaparecida o no localizada, es recibida e integrada por las autoridades de la Federación y de las Entidades Federativas competentes, por lo que cualquier información que se visualice, puede ser con la autoridad de origen.

Si tienes información que ayude a la localización de alguna Persona Desaparecida o No Localizada, comunicate desde México al número telefónico 800 028 7783 o WhatsApp 55 1309 9024 y proporciona toda la información que tengas.

Gobierno de México | Gobernación | CNB Comisión Nacional de Búsqueda

ALERTA NACIONAL

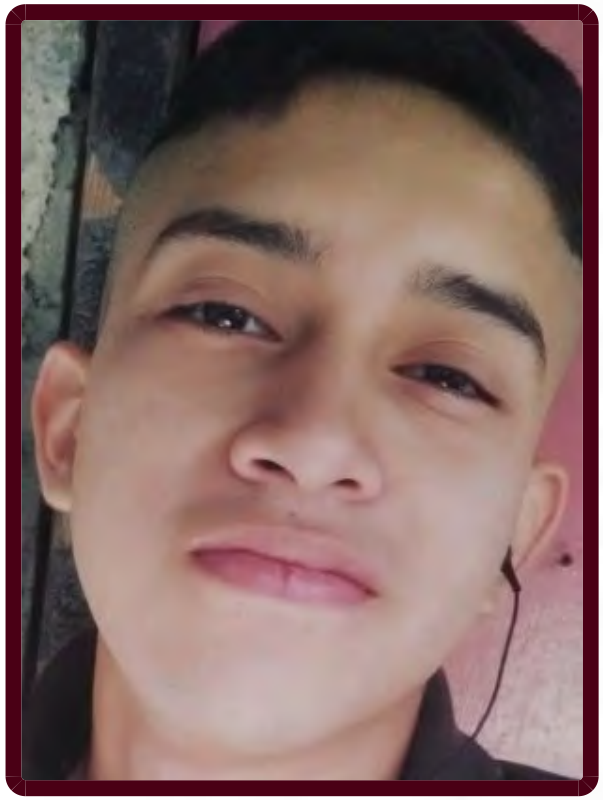

ALERTA NACIONAL

FICHA DE BÚSQUEDA DE PERSONA DESAPARECIDA

ANGEL ADRIAN PEÑALOZA HERNANDEZ
Folio Único de Identificación
FI26-1EE91748E-E671-4796-B428-5DA3219A2FC6

Edad al momento de la desaparición: 21 **Edad Actual:** 21
Lugar de nacimiento: CIUDAD DE MEXICO
Sexo: HOMBRE **Genero:** MASCULINO
Nacionalidad: MEXICANA **¿Habla español?:** SIN DATO
Idioma o lengua indígena: SIN DATO **Discapacidad:** NO
Fecha de hechos: 08/08/2026 **Hora de hechos:** 11:30 **Fecha de percato:** 08/08/2026 **Hora de percato:** 12:30
Lugar de los hechos: ESTADO: CIUDAD DE MEXICO , MUNICIPIO: CUAUHTÉMOC
Carpeta de investigación CI-E-FDMDFDBP/C/UI-3 C/D/02062/08-2026

DATOS

Características físicas:	complexion: delgada, cara: ovalado, color de la piel: blanco, cabello: negro corto ondulado, ojos: cafés medianos, nariz: achatada, labios: gruesos, estatura: 161 cm, peso: 65kg
Señas particulares:	tatuaje de cara triste - cara feliz en antebrazo izquierdo
Prendas de vestir:	SIN DATO
Autoridades Competentes:	FISCALÍA GENERAL DE JUSTICIA DE LA CIUDAD DE MÉXICO.

La información que se visualiza de la persona desaparecida o no localizada, es recibida e integrada por las autoridades de la Federación y de las Entidades Federativas competentes, por lo que cualquier información que se visualice, puede ser con la autoridad de origen.

Si tienes información que ayude a la localización de alguna Persona Desaparecida o No Localizada, comunicate desde México al número telefónico 800 028 7783 o WhatsApp 55 1309 9024 y proporciona toda la información que tengas.

Gobierno de México | Gobernación | CNB Comisión Nacional de Búsqueda

ALERTA NACIONAL



ALERTA NACIONAL

La información que se visualiza de la persona desaparecida o no localizada, es recibida e integrada por las autoridades de la Federación y de las Entidades Federativas competentes, por lo que cualquier información que se visualice, puede ser con la autoridad de origen.

FICHA DE BÚSQUEDA DE PERSONA DESAPARECIDA

ANGELICA PATRICIA MARTINEZ MORA
Folio Único de Identificación
FI26-14A9B301F-A75B-47F4-AA45-6EBA2DC0382B

Edad al momento de la desaparición: 38 **Edad Actual:** 38
Lugar de nacimiento: TAMAULIPAS
Sexo: MUJER **Genero:** FEMENINO
Nacionalidad: MEXICANA **¿Habla español?:** SI
Idioma o lengua indígena: SIN DATO **Discapacidad:** NO
Fecha de hechos: 05/08/2026 **Hora de hechos:** 17:00 **Fecha de percato:** 05/08/2026 **Hora de percato:** 17:00
Lugar de los hechos: ESTADO: TAMAULIPAS , MUNICIPIO: REYNOSA
Carpeta de investigación FGJT/FEIDDFP/REY/UE1/00268/2026

DATOS	
Características físicas:	complexion: mediana, cara: redondo, color de la piel: trigueño, cabello: castaño claro largo ondulado, ojos: cafés medianos, nariz: recta, boca: mediana, labios: medianos, estatura: 160 cm, peso: 70kg
Señas particulares:	tatuaje de unas cerezas en lado derecho de su pecho , tatuaje de unas mariposas en su antebrazo derecho, tatuaje en su antebrazo derecho de unos dados y unas caras, tatuaje en brazo derecho tiene tatuado la palabra fuck y debajo de esta unos labios y una mano con el dedo medio en los labios, tatuaje como un ramo de flores en su hombro derecho, tatuaje en pierna derecha tiene la leyenda all we need is love con un corazon, tatuaje de un curita y debajo de este dice todo sana, tatuaje de una corona con los nombre melisa y alexander , en su espalda tiene tatuado una santa muerte
Prendas de vestir:	playera color: verde
Autoridades Competentes:	FISCALÍA GENERAL DE JUSTICIA DEL ESTADO DE TAMAULIPAS.

Si tienes información que ayude a la localización de alguna Persona Desaparecida o No Localizada, comunicate desde México al número telefónico 800 028 7783 o WhatsApp 55 1309 9024 y proporciona toda la información que tengas.

Gobierno de México | Gobernación | CNB Comisión Nacional de Búsqueda

ALERTA NACIONAL



ALERTA NACIONAL

FICHA DE BÚSQUEDA DE PERSONA DESAPARECIDA

BARUCH BUCIO SILVA
Folio Único de Identificación
FI26-1EAEB99CB-E424-447E-A2A2-957670A952D3

Edad al momento de la desaparición: 46 **Edad Actual:** 46
Lugar de nacimiento: CIUDAD DE MEXICO
Sexo: HOMBRE **Genero:** MASCULINO
Nacionalidad: MEXICANA **¿Habla español?:** SIN DATO
Idioma o lengua indígena: SIN DATO **Discapacidad:** NO
Fecha de hechos: 14/07/2026 **Hora de hechos:** 20:30 **Fecha de percato:** 14/07/2026 **Hora de percato:** 20:30
Lugar de los hechos: ESTADO: CIUDAD DE MEXICO , MUNICIPIO: GUSTAVO A. MADERO
Carpeta de investigación CI-E-FDMDFDBP-C/UI-2CD/02053/08-2026

DATOS

Características físicas:	complexion: mediana, cara: redondo, color de la piel: moreno, cabello: castaño oscuro corto ondulado, ojos: cafés medianos, nariz: recta, boca: mediana, estatura: 180 cm, peso: 80kg
Señas particulares:	tatuaje en el lado derecho del pecho de una rosa; otro en el brazo derecho con la leyenda centella, con la figuara de una mujer oriental con una espada y con un remolino en los pies
Prendas de vestir:	SIN DATO
Autoridades Competentes:	FISCALÍA GENERAL DE JUSTICIA DE LA CIUDAD DE MÉXICO.

La información que se visualiza de la persona desaparecida o no localizada, es recibida e integrada por las autoridades de la Federación y de las Entidades Federativas competentes, por lo que cualquier información que se visualice, puede ser con la autoridad de origen.

Si tienes información que ayude a la localización de alguna Persona Desaparecida o No Localizada, comunicate desde México al número telefónico 800 028 7783 o WhatsApp 55 1309 9024 y proporciona toda la información que tengas.

ALERTA NACIONAL



FICHA DE BÚSQUEDA DE PERSONA DESAPARECIDA

FELIX DE JESUS MORALES GARCIA
Folio Único de Identificación
FI26-178CF8D90-DCF3-460A-9B1B-85C3C1811599

Edad al momento de la desaparición: 26 **Edad Actual:** 26
Lugar de nacimiento: TAMAULIPAS
Sexo: HOMBRE **Genero:** MASCULINO
Nacionalidad: MEXICANA **¿Habla español?:** SI
Idioma o lengua indígena: SIN DATO **Discapacidad:** NO
Fecha de hechos: 31/07/2026 **Hora de hechos:** 08:30 **Fecha de percato:** 31/07/2026 **Hora de percato:** 08:30
Lugar de los hechos: ESTADO: TAMAULIPAS , MUNICIPIO: TAMPICO
Carpeta de investigación FGJT/FEIDDFP/TAM/UE1/00125/2026

DATOS	
Características físicas:	complexion: mediana, cara: redondo, color de la piel: blanco, cabello: castaño oscuro corto liso, ojos: miel pequeños, nariz: recta, boca: mediana, labios: medianos, estatura: 173 cm, peso: 86kg
Señas particulares:	tatuaje en el antebrazo izquierdo de un reloj, tatuaje en el hombro izquierdo tiene un tatuaje grande se desconoce la figura, en el cuello del lado izquierdo tiene unas cartas de pocker, tatuaje en el brazo derecho tiene un numero romano, en la mano derecha tiene una rosa
Prendas de vestir:	SIN DATO
Autoridades Competentes:	FISCALÍA GENERAL DE JUSTICIA DEL ESTADO DE TAMAULIPAS.

ALERTA NACIONAL

La información que se visualiza de la persona desaparecida o no localizada, es recibida e integrada por las autoridades de la Federación y de las Entidades Federativas competentes, por lo que cualquier información que se visualice, puede ser con la autoridad de origen.

Si tienes información que ayude a la localización de alguna Persona Desaparecida o No Localizada, comunicate desde México al número telefónico 800 028 7783 o WhatsApp 55 1309 9024 y proporciona toda la información que tengas.

Gobierno de México | Gobernación | CNB Comisión Nacional de Búsqueda

ALERTA NACIONAL



ALERTA NACIONAL

FICHA DE BÚSQUEDA DE PERSONA DESAPARECIDA

GELACIO GERONIMO GERONIMO
Folio Único de Identificación
FI26-1F369902B-35B1-417A-88EF-88ECE32951BF

Edad al momento de la desaparición: 45 **Edad Actual:** 45
Lugar de nacimiento: CAMPECHE
Sexo: HOMBRE **Genero:** MASCULINO
Nacionalidad: MEXICANA **¿Habla español?:** SIN DATO
Idioma o lengua indígena: SIN DATO **Discapacidad:** NO
Fecha de hechos: 30/07/2026 **Hora de hechos:** 10:00 **Fecha de percato:** 02/08/2026 **Hora de percato:** 09:00
Lugar de los hechos: ESTADO: CAMPECHE , MUNICIPIO: TENABO
Carpeta de investigación CI-5-2026-65

DATOS	
Características físicas:	complexion: robusta, color de la piel: moreno, cabello: negro corto liso, estatura: 160 cm
Señas particulares:	cicatriz en la frente de 2 centimetros, tatuaje de un aguila en el brazo derecho
Prendas de vestir:	pantalón, playera color: blanco/azul
Autoridades Competentes:	FISCALÍA GENERAL DEL ESTADO DE CAMPECHE.

La información que se visualiza de la persona desaparecida o no localizada, es recibida e integrada por las autoridades de la Federación y de las Entidades Federativas competentes, por lo que cualquier información que se visualice, puede ser con la autoridad de origen.

Si tienes información que ayude a la localización de alguna Persona Desaparecida o No Localizada, comunicate desde México al número telefónico 800 028 7783 o WhatsApp 55 1309 9024 y proporciona toda la información que tengas.

Gobierno de México | Gobernación | CNB Comisión Nacional de Búsqueda

ALERTA NACIONAL



ALERTA NACIONAL

FICHA DE BÚSQUEDA DE PERSONA DESAPARECIDA

GRECO DEMIAN ARIAS VALLE
Folio Único de Identificación
FI26-1BBB52193-7243-4B50-BBBB-8C80B6BE4421

Edad al momento de la desaparición: 21 **Edad Actual:** 21
Lugar de nacimiento: JALISCO
Sexo: HOMBRE **Genero:** MASCULINO
Nacionalidad: MEXICANA **¿Habla español?:** SI
Idioma o lengua indígena: SIN DATO **Discapacidad:** NO
Fecha de hechos: 02/08/2026 **Hora de hechos:** 11:37 **Fecha de percato:** 02/08/2026 **Hora de percato:** 11:37
Lugar de los hechos: ESTADO: JALISCO , MUNICIPIO: AUTLÁN DE NAVARRO
Carpeta de investigación 47988/2026

DATOS	
Características físicas:	complexion: robusta, cara: redondo, color de la piel: trigueño, cabello: negro corto liso, ojos: negros medianos, boca: mediana, estatura: 180 cm, peso: 110kg
Señas particulares:	NINGUNA
Prendas de vestir:	pantalón color: azul, playera color: negro
Autoridades Competentes:	FISCALÍA GENERAL DEL ESTADO DE JALISCO.

La información que se visualiza de la persona desaparecida o no localizada, es recibida e integrada por las autoridades de la Federación y de las Entidades Federativas competentes, por lo que cualquier información que se visualice, puede ser con la autoridad de origen.

Si tienes información que ayude a la localización de alguna Persona Desaparecida o No Localizada, comunicate desde México al número telefónico 800 028 7783 o WhatsApp 55 1309 9024 y proporciona toda la información que tengas.

ALERTA NACIONAL



FICHA DE BÚSQUEDA DE PERSONA DESAPARECIDA

JOSE JAIME GASPAR HIGUERA
Folio Único de Identificación
FI26-12DAF11C3-938F-4E3B-B58A-EA1258B1217B

Edad al momento de la desaparición: 56 **Edad Actual:** 57
Lugar de nacimiento: SINALOA
Sexo: HOMBRE **Genero:** MASCULINO
Nacionalidad: MEXICANA **¿Habla español?:** SI
Idioma o lengua indígena: SIN DATO **Discapacidad:** NO
Fecha de hechos: 01/04/2026 **Hora de hechos:** 11:00 **Fecha de percato:** 01/04/2026 **Hora de percato:** 11:00
Lugar de los hechos: ESTADO: SINALOA , MUNICIPIO: CULIACÁN
Carpeta de investigación CLN/FEDFP/5204/2026/CI

DATOS	
Características físicas:	complexion: delgada, cara: ovalado, color de la piel: moreno, cabello: entrecano corto liso, ojos: cafés pequeños, nariz: recta, boca: pequeña, labios: delgados, estatura: 160 cm, peso: 57kg
Señas particulares:	cicatriz de 5 centimetros en pie izquierdo
Prendas de vestir:	SIN DATO
Autoridades Competentes:	COMISIÓN ESTATAL DE BÚSQUEDA DE PERSONAS EN EL ESTADO DE SINALOA.

ALERTA NACIONAL

La información que se visualiza de la persona desaparecida o no localizada, es recibida e integrada por las autoridades de la Federación y de las Entidades Federativas competentes, por lo que cualquier información que se visualice, puede ser con la autoridad de origen.

Si tienes información que ayude a la localización de alguna Persona Desaparecida o No Localizada, comunicate desde México al número telefónico 800 028 7783 o WhatsApp 55 1309 9024 y proporciona toda la información que tengas.

Gobierno de México | Gobernación | CNB Comisión Nacional de Búsqueda

ALERTA NACIONAL



ALERTA NACIONAL

FICHA DE BÚSQUEDA DE PERSONA DESAPARECIDA

JUAN RICARDO RODRIGUEZ FARFAN
Folio Único de Identificación
FI26-1AF9E2118-4672-4803-8544-219EAD397F31

Edad al momento de la desaparición: 25 **Edad Actual:** 25
Lugar de nacimiento: MICHOACAN
Sexo: HOMBRE **Genero:** FEMENINO
Nacionalidad: MEXICANA **¿Habla español?:** SI
Idioma o lengua indígena: SIN DATO **Discapacidad:** SI
Fecha de hechos: 28/06/2026 **Hora de hechos:** 12:00 **Fecha de percato:** 28/06/2026 **Hora de percato:** 12:00
Lugar de los hechos: ESTADO: MICHOACAN , MUNICIPIO: MORELIA
Carpeta de investigación FEPD/30994/2026

DATOS	
Características físicas:	complexion: delgada, cara: ovalado, color de la piel: moreno, cabello: castaño oscuro rapado crespo, nariz: recta, boca: mediana, labios: medianos, estatura: 166 cm, peso: 49kg
Señas particulares:	civatriz en el ojo derecho de aproximadamente 4 centrimetros
Prendas de vestir:	SIN DATO
Autoridades Competentes:	FISCALÍA GENERAL DEL ESTADO DE MICHOACÁN.

La información que se visualiza de la persona desaparecida o no localizada, es recibida e integrada por las autoridades de la Federación y de las Entidades Federativas competentes, por lo que cualquier información que se visualice, puede ser con la autoridad de origen.

Si tienes información que ayude a la localización de alguna Persona Desaparecida o No Localizada, comunicate desde México al número telefónico 800 028 7783 o WhatsApp 55 1309 9024 y proporciona toda la información que tengas.

Gobierno de México | Gobernación | CNB Comisión Nacional de Búsqueda

ALERTA NACIONAL



ALERTA NACIONAL

FICHA DE BÚSQUEDA DE PERSONA DESAPARECIDA

LUIS EDGAR GUTIERREZ HERNANDEZ
Folio Único de Identificación
FI26-174C645F8-D7D6-40F5-B0F9-62A4F6CD8AE9

Edad al momento de la desaparición: 47 **Edad Actual:** 47
Lugar de nacimiento: TAMAULIPAS
Sexo: HOMBRE **Genero:** MASCULINO
Nacionalidad: MEXICANA **¿Habla español?:** SI
Idioma o lengua indígena: SIN DATO **Discapacidad:** NO
Fecha de hechos: 31/07/2026 **Hora de hechos:** 12:30 **Fecha de percato:** 31/07/2026 **Hora de percato:** 12:30
Lugar de los hechos: ESTADO: TAMAULIPAS , MUNICIPIO: CIUDAD MADERO
Carpeta de investigación FGJT/FEIDDFP/TAM/UE1/00127/2026

DATOS	
Características físicas:	complexion: mediana, cara: redondo, color de la piel: moreno, cabello: castaño oscuro corto ondulado, ojos: cafés pequeños, nariz: recta, boca: pequeña, labios: medianos, estatura: 165 cm, peso: 80kg
Señas particulares:	cicatriz en ambas rodillas por cirugia, tatuaje en el antebrazo derecho dice elsa
Prendas de vestir:	playera color: gris, shorts color: beige, tenis color: negro
Autoridades Competentes:	FISCALÍA GENERAL DE JUSTICIA DEL ESTADO DE TAMAULIPAS.

La información que se visualiza de la persona desaparecida o no localizada, es recibida e integrada por las autoridades de la Federación y de las Entidades Federativas competentes, por lo que cualquier información que se visualice, puede ser con la autoridad de origen.

Si tienes información que ayude a la localización de alguna Persona Desaparecida o No Localizada, comunicate desde México al número telefónico 800 028 7783 o WhatsApp 55 1309 9024 y proporciona toda la información que tengas.

Gobierno de México | Gobernación | CNB Comisión Nacional de Búsqueda

ALERTA NACIONAL



ALERTA NACIONAL

FICHA DE BÚSQUEDA DE PERSONA DESAPARECIDA

MARCOS JAIR GARCIA GOMEZ
Folio Único de Identificación
FI26-1314D2D32-5480-486F-99EA-7BF04E187237

Edad al momento de la desaparición: 19 **Edad Actual:** 19
Lugar de nacimiento: MORELOS
Sexo: HOMBRE **Genero:** MASCULINO
Nacionalidad: MEXICANA **¿Habla español?:** SI
Idioma o lengua indígena: SIN DATO **Discapacidad:** NO
Fecha de hechos: 21/06/2026 **Hora de hechos:** 11:00 **Fecha de percato:** 21/06/2026 **Hora de percato:** 11:00
Lugar de los hechos: ESTADO: QUERETARO , MUNICIPIO: QUERÉTARO
Carpeta de investigación FEDFPM/140/2026

DATOS	
Características físicas:	complexion: delgada, cara: no recuerda, color de la piel: moreno, cabello: no recuerda no recuerda no recuerda, ojos: negros no recuerda, nariz: recta, boca: no recuerda, labios: no recuerda, estatura: 175 cm, peso: 70kg
Señas particulares:	tiene una perforacion en el lobulo derecho, tatuaje en el brazo derecho que dice maria de jesus en color negro
Prendas de vestir:	SIN DATO
Autoridades Competentes:	FISCALÍA GENERAL DEL ESTADO DE MORELOS.

La información que se visualiza de la persona desaparecida o no localizada, es recibida e integrada por las autoridades de la Federación y de las Entidades Federativas competentes, por lo que cualquier información que se visualice, puede ser con la autoridad de origen.

Si tienes información que ayude a la localización de alguna Persona Desaparecida o No Localizada, comunicate desde México al número telefónico 800 028 7783 o WhatsApp 55 1309 9024 y proporciona toda la información que tengas.

Gobierno de México | Gobernación | CNB Comisión Nacional de Búsqueda

ALERTA NACIONAL



ALERTA NACIONAL

FICHA DE BÚSQUEDA DE PERSONA DESAPARECIDA

MIGUEL ANGEL JUAREZ SALINAS
Folio Único de Identificación
FI26-1FA285760-B8AB-4F02-96D4-78C9759D3672

Edad al momento de la desaparición: 17 **Edad Actual:** 17
Lugar de nacimiento: CIUDAD DE MEXICO
Sexo: HOMBRE **Genero:** MASCULINO
Nacionalidad: MEXICANA **¿Habla español?:** SI
Idioma o lengua indígena: SIN DATO **Discapacidad:** NO
Fecha de hechos: 07/08/2026 **Hora de hechos:** 21:30 **Fecha de percato:** 07/08/2026 **Hora de percato:** 21:30
Lugar de los hechos: ESTADO: CIUDAD DE MEXICO , MUNICIPIO: XOCHIMILCO
Carpeta de investigación CI-E-FDMDFDBP/C/UI-2 C/D/2051/08-2026

DATOS

Características físicas:	complexion: delgada, cara: ovalado, cabello: negro corto liso, ojos: cafés grandes, nariz: recta, boca: grande, labios: delgados, estatura: 175 cm, peso: 60kg
Señas particulares:	NINGUNA
Prendas de vestir:	SIN DATO
Autoridades Competentes:	FISCALÍA GENERAL DE JUSTICIA DE LA CIUDAD DE MÉXICO.

La información que se visualiza de la persona desaparecida o no localizada, es recibida e integrada por las autoridades de la Federación y de las Entidades Federativas competentes, por lo que cualquier información que se visualice, puede ser con la autoridad de origen.

Si tienes información que ayude a la localización de alguna Persona Desaparecida o No Localizada, comunicate desde México al número telefónico 800 028 7783 o WhatsApp 55 1309 9024 y proporciona toda la información que tengas.

Gobierno de México | Gobernación | CNB Comisión Nacional de Búsqueda

ALERTA NACIONAL



ALERTA NACIONAL

La información que se visualiza de la persona desaparecida o no localizada, es recibida e integrada por las autoridades de la Federación y de las Entidades Federativas competentes, por lo que cualquier información que se visualice, puede ser con la autoridad de origen.

FICHA DE BÚSQUEDA DE PERSONA DESAPARECIDA

VIANEY ESTRELLA DOMINGUEZ URBINA
Folio Único de Identificación
FI26-146890126-DAF9-4FDC-8885-6E3842FADE8D

Edad al momento de la desaparición: 15 **Edad Actual:** 15
Lugar de nacimiento: MICHOACAN
Sexo: MUJER **Genero:** FEMENINO
Nacionalidad: MEXICANA **¿Habla español?:** SI
Idioma o lengua indígena: SIN DATO **Discapacidad:** NO
Fecha de hechos: 19/07/2026 **Hora de hechos:** 07:00 **Fecha de percato:** 19/07/2026 **Hora de percato:** 15:00
Lugar de los hechos: ESTADO: MICHOACAN , MUNICIPIO: MORELIA
Carpeta de investigación FEDP/30999/2026

DATOS	
Características físicas:	complexion: delgada, cara: ovalado, color de la piel: moreno, cabello: tinturado largo liso, ojos: cafés grandes, nariz: recta, boca: pequeña, labios: delgados, estatura: 158 cm, peso: 49kg
Señas particulares:	cicatriz en la frente
Prendas de vestir:	SIN DATO
Autoridades Competentes:	FISCALÍA GENERAL DEL ESTADO DE MICHOACÁN.

Si tienes información que ayude a la localización de alguna Persona Desaparecida o No Localizada, comunicate desde México al número telefónico 800 028 7783 o WhatsApp 55 1309 9024 y proporciona toda la información que tengas.

Gobierno de México | Gobernación | CNB Comisión Nacional de Búsqueda

ALERTA NACIONAL



ALERTA NACIONAL

La información que se visualiza de la persona desaparecida o no localizada, es recibida e integrada por las autoridades de la Federación y de las Entidades Federativas competentes, por lo que cualquier información que se visualice, puede ser con la autoridad de origen.

FICHA DE BÚSQUEDA DE PERSONA DESAPARECIDA

ABRAHAM ARIZMENDI TORRES
Folio Único de Identificación
FI26-1B24A7F00-029E-4E27-A347-58C6CB6B0E8B

Edad al momento de la desaparición: 26 **Edad Actual:** 30
Lugar de nacimiento: TAMAULIPAS
Sexo: HOMBRE **Genero:** MASCULINO
Nacionalidad: MEXICANA **¿Habla español?:** SI
Idioma o lengua indígena: SIN DATO **Discapacidad:** NO
Fecha de hechos: 01/10/2022 **Hora de hechos:** 00:00 **Fecha de percato:** 09/11/2022 **Hora de percato:** 00:00
Lugar de los hechos: ESTADO: TAMAULIPAS , MUNICIPIO: MATAMOROS
Carpeta de investigación 28/22/075/00219/2022

DATOS

Características físicas:	complexion: robusta, cara: redondo, color de la piel: trigueño, cabello: negro corto liso, ojos: cafés medianos, nariz: recta, boca: grande, labios: medianos, estatura: 170 cm, peso: 95kg
Señas particulares:	tiene una cicatriz quirrgica de aproximadamente diez centmetros en la mano derecha en forma de la letra z, cicatriz de hundimiento de un centimetro arriba del codo derecho
Prendas de vestir:	playera color: blanco, shorts color: blanco
Autoridades Competentes:	FISCALÍA GENERAL DE JUSTICIA DEL ESTADO DE TAMAULIPAS.

Si tienes información que ayude a la localización de alguna Persona Desaparecida o No Localizada, comunicate desde México al número telefónico 800 028 7783 o WhatsApp 55 1309 9024 y proporciona toda la información que tengas.

Gobierno de México | Gobernación | CNB Comisión Nacional de Búsqueda

ALERTA NACIONAL



ALERTA NACIONAL

FICHA DE BÚSQUEDA DE PERSONA DESAPARECIDA

ADRIAN TRINIDAD SOLANO
Folio Único de Identificación
FI26-1E13EE88F-2BAE-45DC-8B72-37F726E33A36

Edad al momento de la desaparición: 56 **Edad Actual:** 56
Lugar de nacimiento: GUERRERO
Sexo: HOMBRE **Genero:** MASCULINO
Nacionalidad: MEXICANA **¿Habla español?:** SI
Idioma o lengua indígena: SIN DATO **Discapacidad:** NO
Fecha de hechos: 01/08/2026 **Hora de hechos:** 22:00 **Fecha de percato:** 02/08/2026 **Hora de percato:** 10:00
Lugar de los hechos: ESTADO: GUERRERO , MUNICIPIO: CHILPANCINGO DE LOS BRAVO
Carpeta de investigación 12022510300155030826

DATOS	
Características físicas:	complexion: delgada, cara: ovalado, color de la piel: moreno, cabello: entrecano corto liso, ojos: cafés medianos, nariz: recta, boca: mediana, labios: delgados, estatura: 160 cm, peso: 68kg
Señas particulares:	cicatriz
Prendas de vestir:	SIN DATO
Autoridades Competentes:	FISCALÍA GENERAL DEL ESTADO DE GUERRERO.

La información que se visualiza de la persona desaparecida o no localizada, es recibida e integrada por las autoridades de la Federación y de las Entidades Federativas competentes, por lo que cualquier información que se visualice, puede ser con la autoridad de origen.

Si tienes información que ayude a la localización de alguna Persona Desaparecida o No Localizada, comunicate desde México al número telefónico 800 028 7783 o WhatsApp 55 1309 9024 y proporciona toda la información que tengas.

Gobierno de México | Gobernación | CNB Comisión Nacional de Búsqueda

ALERTA NACIONAL



ALERTA NACIONAL

La información que se visualiza de la persona desaparecida o no localizada, es recibida e integrada por las autoridades de la Federación y de las Entidades Federativas competentes, por lo que cualquier información que se visualice, puede ser con la autoridad de origen.

FICHA DE BÚSQUEDA DE PERSONA DESAPARECIDA

ALEXIS HILARIO ALMANZA OJEDA
Folio Único de Identificación
FI26-14DC24CED-9D21-4DEC-BB35-C156363B518D

Edad al momento de la desaparición: 21 **Edad Actual:** 21
Lugar de nacimiento: BAJA CALIFORNIA SUR
Sexo: HOMBRE **Genero:** MASCULINO
Nacionalidad: MEXICANA **¿Habla español?:** SI
Idioma o lengua indígena: SIN DATO **Discapacidad:** NO
Fecha de hechos: 04/08/2026 **Hora de hechos:** 16:00 **Fecha de percato:** 04/08/2026 **Hora de percato:** 16:00
Lugar de los hechos: ESTADO: BAJA CALIFORNIA SUR , MUNICIPIO: LOS CABOS
Carpeta de investigación SJC/2542/2026/NUC

DATOS	
Características físicas:	complexion: robusta, color de la piel: blanco, cabello: castaño claro corto ondulado, ojos: cafés medianos, boca: mediana, labios: medianos
Señas particulares:	lunar lado derecho de la mejilla y otro en la mitad de la frente
Prendas de vestir:	SIN DATO
Autoridades Competentes:	PROCURADURÍA GENERAL DE JUSTICIA DEL ESTADO DE BAJA CALIFORNIA SUR.

Si tienes información que ayude a la localización de alguna Persona Desaparecida o No Localizada, comunicate desde México al número telefónico 800 028 7783 o WhatsApp 55 1309 9024 y proporciona toda la información que tengas.

Gobierno de México | Gobernación | CNB Comisión Nacional de Búsqueda

ALERTA NACIONAL



FICHA DE BÚSQUEDA DE PERSONA DESAPARECIDA

AMERICA PAMELA COLOTL VARELA
Folio Único de Identificación
FI26-125024C3D-D37B-48F3-93FE-BD0E67E3EB89

Edad al momento de la desaparición: 23 **Edad Actual:** 23
Lugar de nacimiento: PUEBLA
Sexo: MUJER **Genero:** FEMENINO
Nacionalidad: MEXICANA **¿Habla español?:** SIN DATO
Idioma o lengua indígena: SIN DATO **Discapacidad:** NO
Fecha de hechos: 25/07/2026 **Hora de hechos:** 02:00 **Fecha de percato:** 25/07/2026 **Hora de percato:** 02:00
Lugar de los hechos: ESTADO: PUEBLA , MUNICIPIO: OCOYUCAN
Carpeta de investigación FGEP/CDI/FEIDDFPDCP/DESAPARECIDOS-I-/001087/2026

DATOS	
Características físicas:	complexion: delgada, cara: redondo, color de la piel: moreno, cabello: negro corto liso, ojos: cafés grandes, nariz: recta, boca: mediana, labios: delgados, estatura: 160 cm, peso: 50kg
Señas particulares:	tatuaje de aproximadamente 8 cm con la imagen de una tortuga en tinta de color verde ubicado en el brazo derecho
Prendas de vestir:	SIN DATO
Autoridades Competentes:	COMISIÓN DE BÚSQUEDA DE PERSONAS DEL ESTADO DE PUEBLA.

ALERTA NACIONAL

La información que se visualiza de la persona desaparecida o no localizada, es recibida e integrada por las autoridades de la Federación y de las Entidades Federativas competentes, por lo que cualquier información que se visualice, puede ser con la autoridad de origen.

Si tienes información que ayude a la localización de alguna Persona Desaparecida o No Localizada, comunicate desde México al número telefónico 800 028 7783 o WhatsApp 55 1309 9024 y proporciona toda la información que tengas.

Gobierno de México | Gobernación | CNB Comisión Nacional de Búsqueda

ALERTA NACIONAL

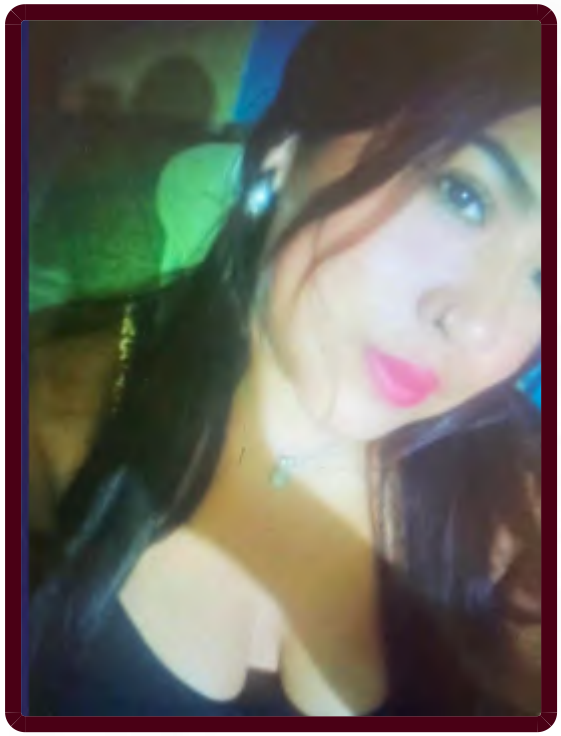

FICHA DE BÚSQUEDA DE PERSONA DESAPARECIDA

ANDREA ISABEL MARTINEZ JACINTO
Folio Único de Identificación
FI26-1F88F870F-0A85-496A-B099-E4F53292FE41

Edad al momento de la desaparición: 20 **Edad Actual:** 20
Lugar de nacimiento: MICHOACAN
Sexo: MUJER **Genero:** FEMENINO
Nacionalidad: MEXICANA **¿Habla español?:** SI
Idioma o lengua indígena: SIN DATO **Discapacidad:** NO
Fecha de hechos: 20/07/2026 **Hora de hechos:** 18:00 **Fecha de percato:** 20/07/2026 **Hora de percato:** 18:00
Lugar de los hechos: ESTADO: MICHOACAN , MUNICIPIO: JACONA
Carpeta de investigación FRZA/31362/2026

DATOS	
Características físicas:	complexion: robusta, cara: ovalado, color de la piel: moreno, cabello: tinturado largo liso, ojos: cafés pequeños, estatura: 160 cm, peso: 75kg
Señas particulares:	tatuaje en mano derecha con imagen de un fantasma con la cara de un ngel y un diablo
Prendas de vestir:	SIN DATO
Autoridades Competentes:	FISCALÍA GENERAL DEL ESTADO DE MICHOACÁN.

ALERTA NACIONAL

La información que se visualiza de la persona desaparecida o no localizada, es recibida e integrada por las autoridades de la Federación y de las Entidades Federativas competentes, por lo que cualquier información que se visualice, puede ser con la autoridad de origen.

Si tienes información que ayude a la localización de alguna Persona Desaparecida o No Localizada, comunicate desde México al número telefónico 800 028 7783 o WhatsApp 55 1309 9024 y proporciona toda la información que tengas.

ALERTA NACIONAL



FICHA DE BÚSQUEDA DE PERSONA DESAPARECIDA

ANGEL DAVID TORRES DESEANO
Folio Único de Identificación
FI26-124FE4640-A704-4860-B0FB-74BC4E161822

Edad al momento de la desaparición: 37 **Edad Actual:** 37
Lugar de nacimiento: OAXACA
Sexo: HOMBRE **Genero:** MASCULINO
Nacionalidad: MEXICANA **¿Habla español?:** SI
Idioma o lengua indígena: SIN DATO **Discapacidad:** NO
Fecha de hechos: 04/08/2026 **Hora de hechos:** 08:00 **Fecha de percato:** 04/08/2026 **Hora de percato:** 08:00
Lugar de los hechos: ESTADO: OAXACA , MUNICIPIO: COSOLAPA
Carpeta de investigación CSM/FIM/FEADPD/034/2026

DATOS	
Características físicas:	complexion: delgada, cara: ovalado, color de la piel: blanco, cabello: negro corto crespo, ojos: cafés medianos, nariz: recta, boca: mediana, labios: gruesos, estatura: 173 cm, peso: 80kg
Señas particulares:	rinoplastia, cicatriz por cirugia por apendicitis; tiene cicatriz por cirugia de by pass gastrico.
Prendas de vestir:	SIN DATO
Autoridades Competentes:	FISCALÍA GENERAL DEL ESTADO DE VERACRUZ DE IGNACIO DE LA LLAVE.

ALERTA NACIONAL

La información que se visualiza de la persona desaparecida o no localizada, es recibida e integrada por las autoridades de la Federación y de las Entidades Federativas competentes, por lo que cualquier información que se visualice, puede ser con la autoridad de origen.

Si tienes información que ayude a la localización de alguna Persona Desaparecida o No Localizada, comunicate desde México al número telefónico 800 028 7783 o WhatsApp 55 1309 9024 y proporciona toda la información que tengas.

Gobierno de México | Gobernación | CNB Comisión Nacional de Búsqueda

ALERTA NACIONAL



FICHA DE BÚSQUEDA DE PERSONA DESAPARECIDA

ANTONY EMMANUEL BRAVO SOLARES
Folio Único de Identificación
FI26-1F092AA68-AE66-4587-8DB4-496AA5D43389

Edad al momento de la desaparición: 30 **Edad Actual:** 31
Lugar de nacimiento: CIUDAD DE MEXICO
Sexo: HOMBRE **Genero:** MASCULINO
Nacionalidad: MEXICANA **¿Habla español?:** SI
Idioma o lengua indígena: SIN DATO **Discapacidad:** SI
Fecha de hechos: 01/09/2025 **Hora de hechos:** 10:00 **Fecha de percato:** 01/09/2025 **Hora de percato:** 10:00
Lugar de los hechos: ESTADO: ESTADO DE MEXICO , MUNICIPIO: OTZOLOTEPEC
Carpeta de investigación TOL/FPD/FPD/107/275866/25/10

DATOS	
Características físicas:	complexion: delgada, cara: ovalado, color de la piel: moreno, cabello: castaño oscuro corto ondulado, ojos: cafés medianos, nariz: achatada, boca: mediana, labios: gruesos, estatura: 170 cm, peso: 80kg
Señas particulares:	tatuaje brazo figura de un lobo, tatuaje en el pecho aislinn , tatuaje en el brazo figura de anubis
Prendas de vestir:	chamarra color: negro, pantalón color: negro
Autoridades Competentes:	COMISIÓN DE BÚSQUEDA DE PERSONAS DEL ESTADO DE MÉXICO.

ALERTA NACIONAL

La información que se visualiza de la persona desaparecida o no localizada, es recibida e integrada por las autoridades de la Federación y de las Entidades Federativas competentes, por lo que cualquier información que se visualice, puede ser con la autoridad de origen.

Si tienes información que ayude a la localización de alguna Persona Desaparecida o No Localizada, comunicate desde México al número telefónico 800 028 7783 o WhatsApp 55 1309 9024 y proporciona toda la información que tengas.

Gobierno de México | Gobernación | CNB Comisión Nacional de Búsqueda

ALERTA NACIONAL

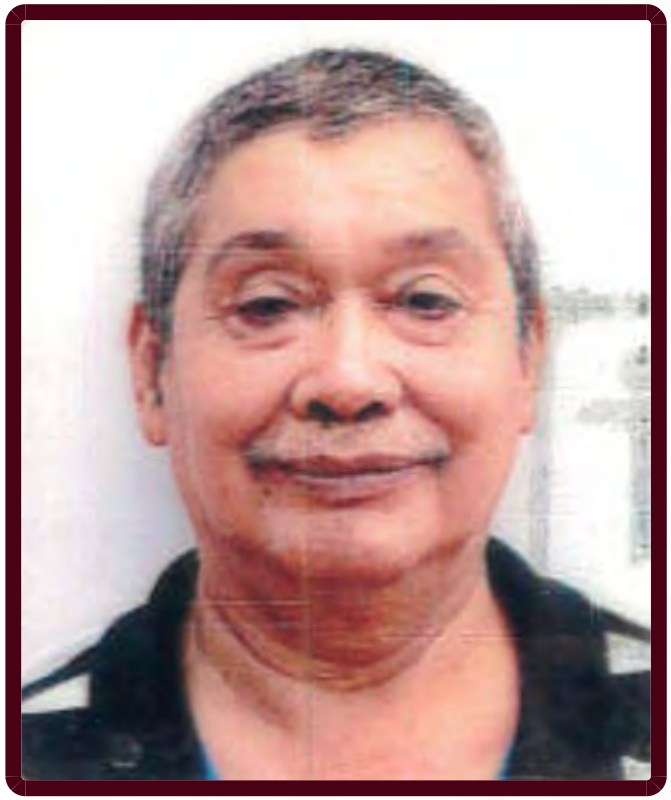

ALERTA NACIONAL

La información que se visualiza de la persona desaparecida o no localizada, es recibida e integrada por las autoridades de la Federación y de las Entidades Federativas competentes, por lo que cualquier información que se visualice, puede ser con la autoridad de origen.

FICHA DE BÚSQUEDA DE PERSONA DESAPARECIDA

ARTURO SALAZAR MOCTEZUMA
Folio Único de Identificación
FI26-1EF7D2FEC-0A62-47D0-B78D-00BFC7CDE928

Edad al momento de la desaparición: 68 **Edad Actual:** 68
Lugar de nacimiento: TAMAULIPAS
Sexo: HOMBRE **Genero:** MASCULINO
Nacionalidad: MEXICANA **¿Habla español?:** SI
Idioma o lengua indígena: SIN DATO **Discapacidad:** SI
Fecha de hechos: 04/08/2026 **Hora de hechos:** 05:00 **Fecha de percato:** 04/08/2026 **Hora de percato:** 05:00
Lugar de los hechos: ESTADO: TAMAULIPAS , MUNICIPIO: VICTORIA
Carpeta de investigación FGJT/FEIDDFP/VIC/UE1/00176/2026

DATOS

Características físicas:	complexion: delgada, cara: redondo, color de la piel: trigueño, cabello: cano corto liso, ojos: negros grandes, nariz: recta, boca: grande, labios: medianos, estatura: 156 cm, peso: 60kg
Señas particulares:	lunar en la cara a la altura del labio superior en color piel en forma de bolita de aproximadamente 2 cms, tatuaje en brazo derecho en color verde de una calavera con la letra x, tatuaje en mano derecha en color negro siendo las iniciales a y s
Prendas de vestir:	pantalón color: azul, playera color: negro, tenis color: gris
Autoridades Competentes:	FISCALÍA GENERAL DE JUSTICIA DEL ESTADO DE TAMAULIPAS.

Si tienes información que ayude a la localización de alguna Persona Desaparecida o No Localizada, comunicate desde México al número telefónico 800 028 7783 o WhatsApp 55 1309 9024 y proporciona toda la información que tengas.

Gobierno de México | Gobernación | CNB Comisión Nacional de Búsqueda

ALERTA NACIONAL



ALERTA NACIONAL

FICHA DE BÚSQUEDA DE PERSONA DESAPARECIDA

CAROLINA GARCIA CALDERON
Folio Único de Identificación
FI26-18FE19328-3D8C-49FA-A8EF-86CC19FAABDA

Edad al momento de la desaparición: 12 **Edad Actual:** 12
Lugar de nacimiento: CIUDAD DE MEXICO
Sexo: MUJER **Genero:** FEMENINO
Nacionalidad: MEXICANA **¿Habla español?:** SIN DATO
Idioma o lengua indígena: SIN DATO **Discapacidad:** NO
Fecha de hechos: 06/08/2026 **Hora de hechos:** 07:15 **Fecha de percato:** 06/08/2026 **Hora de percato:** 07:20
Lugar de los hechos: ESTADO: CIUDAD DE MEXICO , MUNICIPIO: BENITO JUÁREZ
Carpeta de investigación CI-E-FDMDFDBP/C/UI-3C/D/2038/08-2026

DATOS

Características físicas:	complexion: delgada, cara: ovalado, color de la piel: trigueño, cabello: castaño oscuro mediano liso, ojos: cafés medianos, nariz: achatada, boca: pequeña, estatura: 152 cm, peso: 45kg
Señas particulares:	lunar en cuello abajo de la nuca
Prendas de vestir:	chamarra color: gris
Autoridades Competentes:	FISCALÍA GENERAL DE JUSTICIA DE LA CIUDAD DE MÉXICO.

La información que se visualiza de la persona desaparecida o no localizada, es recibida e integrada por las autoridades de la Federación y de las Entidades Federativas competentes, por lo que cualquier información que se visualice, puede ser con la autoridad de origen.

Si tienes información que ayude a la localización de alguna Persona Desaparecida o No Localizada, comunicate desde México al número telefónico 800 028 7783 o WhatsApp 55 1309 9024 y proporciona toda la información que tengas.

Gobierno de México | Gobernación | CNB Comisión Nacional de Búsqueda

ALERTA NACIONAL

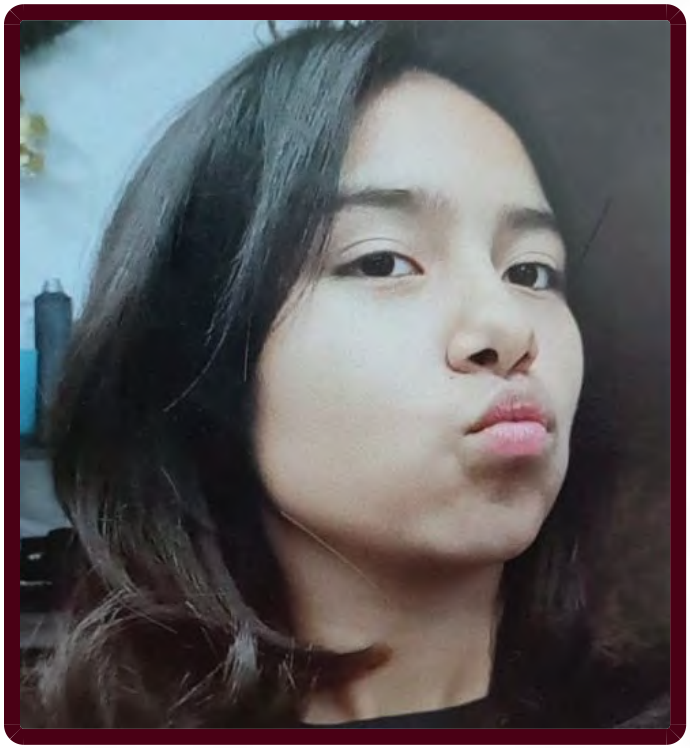

FICHA DE BÚSQUEDA DE PERSONA DESAPARECIDA

CIARA CORAL RODRIGUEZ PADILLA
Folio Único de Identificación
FI26-1513F34A4-5BB1-4AA6-BC73-550E26CE00CD

Edad al momento de la desaparición: 13 **Edad Actual:** 13
Lugar de nacimiento: CIUDAD DE MEXICO
Sexo: MUJER **Genero:** FEMENINO
Nacionalidad: MEXICANA **¿Habla español?:** SI
Idioma o lengua indígena: SIN DATO **Discapacidad:** NO
Fecha de hechos: 04/08/2026 **Hora de hechos:** 08:16 **Fecha de percato:** 04/08/2026 **Hora de percato:** 08:16
Lugar de los hechos: ESTADO: CIUDAD DE MEXICO , MUNICIPIO: IZTACALCO
Carpeta de investigación CI-E-FDMDFDBP/C/UI-1 C/D/02021/08-2026

DATOS

Características físicas:	complexion: delgada, cara: ovalado, color de la piel: moreno, cabello: castaño oscuro mediano liso, ojos: cafés pequeños, nariz: recta, boca: pequeña, labios: delgados, estatura: 150 cm, peso: 45kg
Señas particulares:	lunar arriba del labio superior del lado derecho
Prendas de vestir:	SIN DATO
Autoridades Competentes:	FISCALÍA GENERAL DE JUSTICIA DE LA CIUDAD DE MÉXICO.

ALERTA NACIONAL

La información que se visualiza de la persona desaparecida o no localizada, es recibida e integrada por las autoridades de la Federación y de las Entidades Federativas competentes, por lo que cualquier información que se visualice, puede ser con la autoridad de origen.

Si tienes información que ayude a la localización de alguna Persona Desaparecida o No Localizada, comunicate desde México al número telefónico 800 028 7783 o WhatsApp 55 1309 9024 y proporciona toda la información que tengas.

Gobierno de México | Gobernación | CNB Comisión Nacional de Búsqueda

ALERTA NACIONAL



ALERTA NACIONAL

FICHA DE BÚSQUEDA DE PERSONA DESAPARECIDA

DIEGO IVAN CORTES RUIZ
Folio Único de Identificación
FI26-153ECAA73-3A17-4361-8497-D09B8ECC2E4F

Edad al momento de la desaparición: 32 **Edad Actual:** 32
Lugar de nacimiento: PUEBLA
Sexo: HOMBRE **Genero:** MASCULINO
Nacionalidad: MEXICANA **¿Habla español?:** SI
Idioma o lengua indígena: SIN DATO **Discapacidad:** NO
Fecha de hechos: 30/07/2026 **Hora de hechos:** 01:47 **Fecha de percato:** 30/07/2026 **Hora de percato:** 02:00
Lugar de los hechos: ESTADO: BAJA CALIFORNIA , MUNICIPIO: TIJUANA
Carpeta de investigación

DATOS	
Características físicas:	complexion: delgada, cara: ovalado, color de la piel: blanco, ojos: cafés medianos, nariz: recta, boca: mediana, labios: delgados, estatura: 165 cm, peso: 63kg
Señas particulares:	perforacion oreja
Prendas de vestir:	SIN DATO
Autoridades Competentes:	COMISIÓN NACIONAL DE BÚSQUEDA.

La información que se visualiza de la persona desaparecida o no localizada, es recibida e integrada por las autoridades de la Federación y de las Entidades Federativas competentes, por lo que cualquier información que se visualice, puede ser con la autoridad de origen.

Si tienes información que ayude a la localización de alguna Persona Desaparecida o No Localizada, comunicate desde México al número telefónico 800 028 7783 o WhatsApp 55 1309 9024 y proporciona toda la información que tengas.

Gobierno de México | Gobernación | CNB Comisión Nacional de Búsqueda

ALERTA NACIONAL



ALERTA NACIONAL

La información que se visualiza de la persona desaparecida o no localizada, es recibida e integrada por las autoridades de la Federación y de las Entidades Federativas competentes, por lo que cualquier información que se visualice, puede ser con la autoridad de origen.

FICHA DE BÚSQUEDA DE PERSONA DESAPARECIDA

EDGAR EDUARDO VILLANUEVA HERNANDEZ
Folio Único de Identificación
FI26-1D6CD3862-0883-493B-B12B-32AE0750EBF7

Edad al momento de la desaparición: 23 **Edad Actual:** 30
Lugar de nacimiento: GUANAJUATO
Sexo: HOMBRE **Genero:** MASCULINO
Nacionalidad: MEXICANA **¿Habla español?:** SI
Idioma o lengua indígena: SIN DATO **Discapacidad:** NO
Fecha de hechos: 19/04/2019 **Hora de hechos:** 14:00 **Fecha de percato:** 21/04/2019 **Hora de percato:** 20:00
Lugar de los hechos: ESTADO: GUANAJUATO , MUNICIPIO: SIN DATO
Carpeta de investigación 41638/2019

DATOS

Características físicas:	complexion: delgada, cara: no recuerda, color de la piel: moreno, cabello: castaño claro corto liso, ojos: cafés medianos, nariz: achatada, boca: mediana, labios: delgados, estatura: 180 cm, peso: 70kg
Señas particulares:	antebrazo derecho con la leyenda marlene en tinta verde
Prendas de vestir:	camisa color: gris, chaleco color: cafe, pantalón color: azul, sudadera color: negro, tenis color: blanco
Autoridades Competentes:	COMISIÓN ESTATAL DE BÚSQUEDA DE PERSONAS DEL ESTADO DE GUANAJUATO.

Si tienes información que ayude a la localización de alguna Persona Desaparecida o No Localizada, comunicate desde México al número telefónico 800 028 7783 o WhatsApp 55 1309 9024 y proporciona toda la información que tengas.

Gobierno de México | Gobernación | CNB Comisión Nacional de Búsqueda

ALERTA NACIONAL

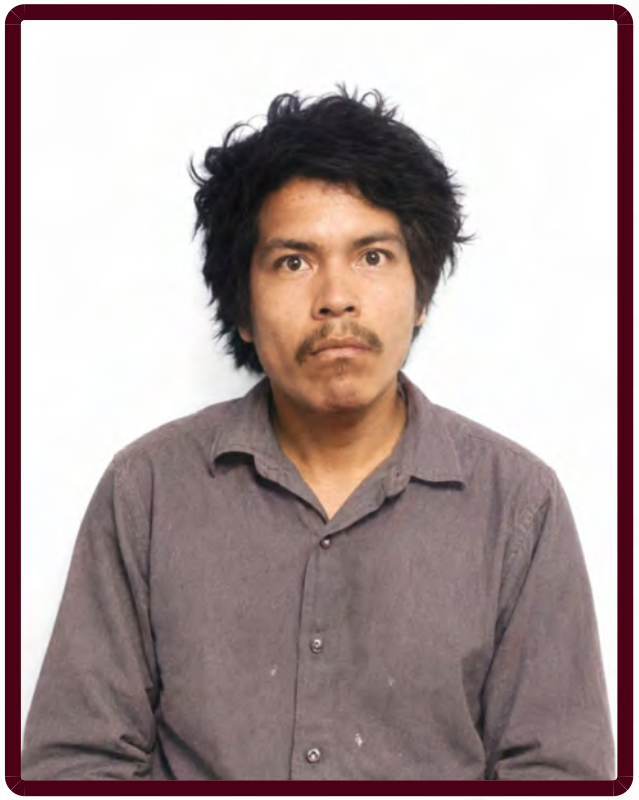

ALERTA NACIONAL

FICHA DE BÚSQUEDA DE PERSONA DESAPARECIDA

ERICK JONATHAN RODRIGUEZ MANUEL
Folio Único de Identificación
FI26-1DB487101-8955-447A-B8BC-06852C8B2337

Edad al momento de la desaparición: 24 **Edad Actual:** 24
Lugar de nacimiento: JALISCO
Sexo: HOMBRE **Genero:** MASCULINO
Nacionalidad: MEXICANA **¿Habla español?:** SI
Idioma o lengua indígena: SIN DATO **Discapacidad:** SI
Fecha de hechos: 20/07/2026 **Hora de hechos:** 20:00 **Fecha de percato:** 20/07/2026 **Hora de percato:** 20:00
Lugar de los hechos: ESTADO: JALISCO , MUNICIPIO: EL SALTO
Carpeta de investigación 47048/2026

DATOS	
Características físicas:	complexion: delgada, cara: redondo, color de la piel: moreno, cabello: negro corto liso, nariz: achatada, boca: grande, labios: delgados, estatura: 160 cm, peso: 56kg
Señas particulares:	cicatriz en pomulo derecho, cicatriz en labio superior
Prendas de vestir:	pantalón color: blanco, playera color: rojo, tenis color: negro
Autoridades Competentes:	FISCALÍA GENERAL DEL ESTADO DE JALISCO.

La información que se visualiza de la persona desaparecida o no localizada, es recibida e integrada por las autoridades de la Federación y de las Entidades Federativas competentes, por lo que cualquier información que se visualice, puede ser con la autoridad de origen.

Si tienes información que ayude a la localización de alguna Persona Desaparecida o No Localizada, comunicate desde México al número telefónico 800 028 7783 o WhatsApp 55 1309 9024 y proporciona toda la información que tengas.

Gobierno de México | Gobernación | CNB Comisión Nacional de Búsqueda

ALERTA NACIONAL



ALERTA NACIONAL

FICHA DE BÚSQUEDA DE PERSONA DESAPARECIDA

FABIAN ERNESTO JAUREGUI CARDENAS
Folio Único de Identificación
FI26-13905E88C-C318-4433-90B9-1C536FF124B2

Edad al momento de la desaparición: 32 **Edad Actual:** 32
Lugar de nacimiento: SINALOA
Sexo: HOMBRE **Genero:** MASCULINO
Nacionalidad: MEXICANA **¿Habla español?:** SI
Idioma o lengua indígena: SIN DATO **Discapacidad:** NO
Fecha de hechos: 06/07/2026 **Hora de hechos:** 12:45 **Fecha de percato:** 07/07/2026 **Hora de percato:** 10:00
Lugar de los hechos: ESTADO: SINALOA , MUNICIPIO: MAZATLÁN
Carpeta de investigación MAZTL/FEDFP/006595/2026/CI

DATOS	
Características físicas:	complexion: delgada, cara: cuadrado, color de la piel: moreno, cabello: castaño oscuro corto liso, ojos: cafés medianos, nariz: recta, boca: mediana, estatura: 170 cm, peso: 71kg
Señas particulares:	cicatriz ubicada en el pomulo derecho.
Prendas de vestir:	SIN DATO
Autoridades Competentes:	COMISIÓN ESTATAL DE BÚSQUEDA DE PERSONAS EN EL ESTADO DE SINALOA.

La información que se visualiza de la persona desaparecida o no localizada, es recibida e integrada por las autoridades de la Federación y de las Entidades Federativas competentes, por lo que cualquier información que se visualice, puede ser con la autoridad de origen.

Si tienes información que ayude a la localización de alguna Persona Desaparecida o No Localizada, comunicate desde México al número telefónico 800 028 7783 o WhatsApp 55 1309 9024 y proporciona toda la información que tengas.

Gobierno de México | Gobernación | CNB Comisión Nacional de Búsqueda

ALERTA NACIONAL



FICHA DE BÚSQUEDA DE PERSONA DESAPARECIDA

FERNANDO GUADALUPE VALENZUELA CAZAREZ
Folio Único de Identificación
FI26-14E599947-4544-409E-A748-2EDAB4B28EF0

Edad al momento de la desaparición: 28 **Edad Actual:** 28
Lugar de nacimiento: SINALOA
Sexo: HOMBRE **Genero:** MASCULINO
Nacionalidad: MEXICANA **¿Habla español?:** SI
Idioma o lengua indígena: SIN DATO **Discapacidad:** NO
Fecha de hechos: 21/06/2026 **Hora de hechos:** 20:00 **Fecha de percato:** 21/06/2026 **Hora de percato:** 20:00
Lugar de los hechos: ESTADO: SINALOA , MUNICIPIO: ANGOSTURA
Carpeta de investigación ANGTA/UETC/002495/2026/CI

DATOS	
Características físicas:	complexion: delgada, cara: ovalado, color de la piel: moreno, cabello: castaño oscuro corto liso, ojos: cafés medianos, nariz: recta, boca: mediana, labios: medianos, estatura: 160 cm, peso: 70kg
Señas particulares:	utiliza brackets
Prendas de vestir:	SIN DATO
Autoridades Competentes:	COMISIÓN ESTATAL DE BÚSQUEDA DE PERSONAS EN EL ESTADO DE SINALOA.

ALERTA NACIONAL

La información que se visualiza de la persona desaparecida o no localizada, es recibida e integrada por las autoridades de la Federación y de las Entidades Federativas competentes, por lo que cualquier información que se visualice, puede ser con la autoridad de origen.

Si tienes información que ayude a la localización de alguna Persona Desaparecida o No Localizada, comunicate desde México al número telefónico 800 028 7783 o WhatsApp 55 1309 9024 y proporciona toda la información que tengas.

Gobierno de México | Gobernación | CNB Comisión Nacional de Búsqueda

ALERTA NACIONAL



ALERTA NACIONAL

FICHA DE BÚSQUEDA DE PERSONA DESAPARECIDA

FERNANDO MANUEL PEREZ RAMIREZ
Folio Único de Identificación
FI26-17F0953D1-C451-4CF8-8E5B-7A3E90A06DA7

Edad al momento de la desaparición: 30 **Edad Actual:** 30
Lugar de nacimiento: JALISCO
Sexo: HOMBRE **Genero:** MASCULINO
Nacionalidad: MEXICANA **¿Habla español?:** SI
Idioma o lengua indígena: SIN DATO **Discapacidad:** NO
Fecha de hechos: 16/03/2026 **Hora de hechos:** 10:30 **Fecha de percato:** 16/03/2026 **Hora de percato:** 10:30
Lugar de los hechos: ESTADO: JALISCO , MUNICIPIO: ZAPOPAN
Carpeta de investigación 46992/2026

DATOS	
Características físicas:	complexion: mediana, cara: redondo, color de la piel: trigueño, cabello: negro corto liso, ojos: miel pequeños, nariz: recta, boca: pequeña, labios: delgados, estatura: 170 cm, peso: 80kg
Señas particulares:	camina cojeando , acne en el rostro , pecas en el rostro, tatuaje en antebrazo derecho el nombre de rosa y la imagen de san judas, tatuaje en pecho los nombres yadira, cristian y daniel
Prendas de vestir:	pantalón color: azul marino, playera color: negro, tenis color: negro
Autoridades Competentes:	FISCALÍA GENERAL DEL ESTADO DE JALISCO.

La información que se visualiza de la persona desaparecida o no localizada, es recibida e integrada por las autoridades de la Federación y de las Entidades Federativas competentes, por lo que cualquier información que se visualice, puede ser con la autoridad de origen.

Si tienes información que ayude a la localización de alguna Persona Desaparecida o No Localizada, comunicate desde México al número telefónico 800 028 7783 o WhatsApp 55 1309 9024 y proporciona toda la información que tengas.

Gobierno de México | Gobernación | CNB Comisión Nacional de Búsqueda

ALERTA NACIONAL



FICHA DE BÚSQUEDA DE PERSONA DESAPARECIDA

FIDEL ANGELES JIMENEZ
Folio Único de Identificación
FI26-19FFC1571-43DF-49B5-A157-DABEAEE8D486

Edad al momento de la desaparición: 37 **Edad Actual:** 37
Lugar de nacimiento: CIUDAD DE MEXICO
Sexo: HOMBRE **Genero:** MASCULINO
Nacionalidad: MEXICANA **¿Habla español?:** SI
Idioma o lengua indígena: SIN DATO **Discapacidad:** NO
Fecha de hechos: 25/06/2026 **Hora de hechos:** 10:00 **Fecha de percato:** 25/06/2026 **Hora de percato:** 10:00
Lugar de los hechos: ESTADO: TAMAULIPAS , MUNICIPIO: MATAMOROS
Carpeta de investigación FGJT/FEIDDFP/MAT/UE1/00140/2026

DATOS

Características físicas:	complexion: mediana, cara: rectangular, color de la piel: trigueño, cabello: negro corto liso, ojos: cafés grandes, nariz: recta, boca: mediana, labios: medianos, estatura: 167 cm, peso: 80kg
Señas particulares:	cicatriz entre el labio y la nariz del lado derecho del rostro
Prendas de vestir:	camisa color: gris, pantalón color: azul, tenis color: negro
Autoridades Competentes:	FISCALÍA GENERAL DE JUSTICIA DEL ESTADO DE TAMAULIPAS.

ALERTA NACIONAL

La información que se visualiza de la persona desaparecida o no localizada, es recibida e integrada por las autoridades de la Federación y de las Entidades Federativas competentes, por lo que cualquier información que se visualice, puede ser con la autoridad de origen.

Si tienes información que ayude a la localización de alguna Persona Desaparecida o No Localizada, comunicate desde México al número telefónico 800 028 7783 o WhatsApp 55 1309 9024 y proporciona toda la información que tengas.

Gobierno de México | Gobernación | CNB Comisión Nacional de Búsqueda

ALERTA NACIONAL

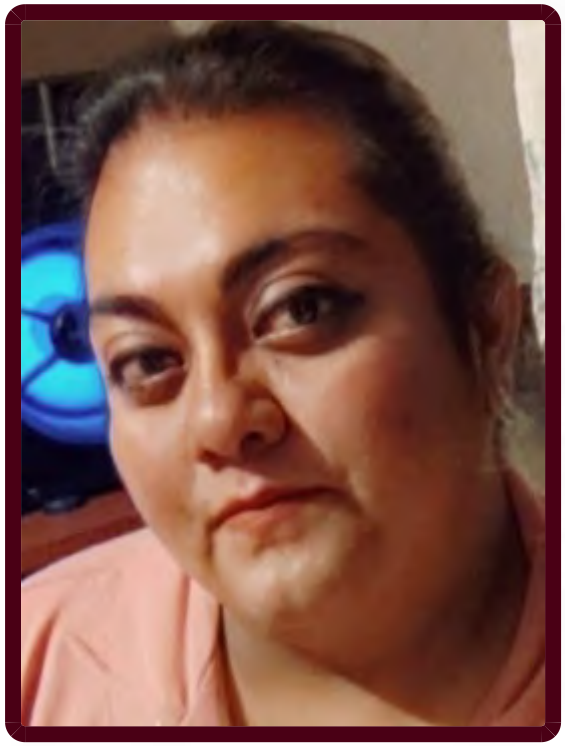

FICHA DE BÚSQUEDA DE PERSONA DESAPARECIDA

FRANCISCA ESBEIDY TORIBIO JIMENEZ
Folio Único de Identificación
FI26-1B3D43780-3D56-4A7E-A7F9-F69955814075

Edad al momento de la desaparición: 34 **Edad Actual:** 34
Lugar de nacimiento: VERACRUZ
Sexo: MUJER **Genero:** FEMENINO
Nacionalidad: MEXICANA **¿Habla español?:** SIN DATO
Idioma o lengua indígena: SIN DATO **Discapacidad:** NO
Fecha de hechos: 05/08/2026 **Hora de hechos:** 10:30 **Fecha de percato:** 05/08/2026 **Hora de percato:** 11:00
Lugar de los hechos: ESTADO: CIUDAD DE MEXICO , MUNICIPIO: CUAJIMALPA DE MORELOS
Carpeta de investigación CI-E-FDMDFDBP/C/UI-C/D/2040/08-2026

DATOS

Características físicas:	complexion: robusta, cara: redondo, color de la piel: trigueño, cabello: castaño oscuro mediano liso, ojos: negros grandes, nariz: achatada, boca: pequeña, estatura: 160 cm, peso: 77kg
Señas particulares:	cicatriz por quemadura en pantorilla izquierda
Prendas de vestir:	SIN DATO
Autoridades Competentes:	FISCALÍA GENERAL DE JUSTICIA DE LA CIUDAD DE MÉXICO.

ALERTA NACIONAL

La información que se visualiza de la persona desaparecida o no localizada, es recibida e integrada por las autoridades de la Federación y de las Entidades Federativas competentes, por lo que cualquier información que se visualice, puede ser con la autoridad de origen.

Si tienes información que ayude a la localización de alguna Persona Desaparecida o No Localizada, comunicate desde México al número telefónico 800 028 7783 o WhatsApp 55 1309 9024 y proporciona toda la información que tengas.

Gobierno de México | Gobernación | CNB Comisión Nacional de Búsqueda

ALERTA NACIONAL



ALERTA NACIONAL

La información que se visualiza de la persona desaparecida o no localizada, es recibida e integrada por las autoridades de la Federación y de las Entidades Federativas competentes, por lo que cualquier información que se visualice, puede ser con la autoridad de origen.

FICHA DE BÚSQUEDA DE PERSONA DESAPARECIDA

FRANCISCO JAVIER RESENDIZ SALAS
Folio Único de Identificación
FI26-10B7D5339-4EFA-460E-939F-BEF310346934

Edad al momento de la desaparición: 21 **Edad Actual:** 29
Lugar de nacimiento: GUANAJUATO
Sexo: HOMBRE **Genero:** MASCULINO
Nacionalidad: MEXICANA **¿Habla español?:** SI
Idioma o lengua indígena: SIN DATO **Discapacidad:** NO
Fecha de hechos: 04/03/2019 **Hora de hechos:** 07:00 **Fecha de percato:** 04/03/2019 **Hora de percato:** 07:00
Lugar de los hechos: ESTADO: GUANAJUATO , MUNICIPIO: IRAPUATO
Carpeta de investigación 25262/2019

DATOS

Características físicas:	complexion: delgada, cara: ovalado, color de la piel: blanco, cabello: castaño claro corto liso, ojos: verdes pequeños, nariz: achatada, boca: mediana, labios: delgados, estatura: 170 cm, peso: 80kg
Señas particulares:	cicatriz en la cabeza, cicatriz en el hombro, tatuaje en antebrazo izquierdo con la leyenda byron, tatuaje en uno de sus tobillos con la imagen de una nota musical, cicatriz grande en cabeza del lado izquierdo, perforacion en lobulo de oreja derecha, perforacion en lobulo de oreja izquierda, tatuaje en pecho con la imagen deuna rosa, tatuaje en pierna con la imagen de san judas tadeo, cicatriz por la parte de afuera de la pierna izquierda de 10 cm aprox, tatuaje en antebrazo izquierdo con la leyenda byron, tatuaje en uno de sus tobillos con la imagen de una nota musical, cicatriz grande en cabeza del lado izquierdo, perforacion en lobulo de oreja derecha, perforacion en lobulo de oreja izquierda, tatuaje en pecho con la imagen deuna rosa, tatuaje en pierna con la imagen de san judas tadeo
Prendas de vestir:	camisa color: blanco, pantalón color: azul
Autoridades Competentes:	COMISIÓN ESTATAL DE BÚSQUEDA DE PERSONAS DEL ESTADO DE GUANAJUATO.

Si tienes información que ayude a la localización de alguna Persona Desaparecida o No Localizada, comunicate desde México al número telefónico 800 028 7783 o WhatsApp 55 1309 9024 y proporciona toda la información que tengas.

Gobierno de México | Gobernación | CNB Comisión Nacional de Búsqueda

ALERTA NACIONAL



FICHA DE BÚSQUEDA DE PERSONA DESAPARECIDA

GABINO ALEJANDRO IBARRA FLORES
Folio Único de Identificación
FI26-10D8AADF0-2BC8-4352-BC1A-3E2875F2C889

Edad al momento de la desaparición: 29 **Edad Actual:** 30
Lugar de nacimiento: JALISCO
Sexo: HOMBRE **Genero:** MASCULINO
Nacionalidad: MEXICANA **¿Habla español?:** SI
Idioma o lengua indígena: SIN DATO **Discapacidad:** NO
Fecha de hechos: 09/02/2026 **Hora de hechos:** 19:30 **Fecha de percato:** 09/02/2026 **Hora de percato:** 19:30
Lugar de los hechos: ESTADO: JALISCO , MUNICIPIO: TLAQUEPAQUE
Carpeta de investigación 14464/2026

DATOS	
Características físicas:	complexion: delgada, color de la piel: blanco, cabello: castaño oscuro corto liso, ojos: cafés pequeños, boca: mediana, labios: medianos, estatura: 165 cm, peso: 60kg
Señas particulares:	cicatriz en pierna izquierda, tiene una placa, tatuaje una calavera de conejo en abdomen izquierdo, tatuaje en brazo izquierdo dibujo de un pez, tatuaje en el pecho fecha de nacimiento (desconoce lateralidad)
Prendas de vestir:	pantalón, playera color: blanco, tenis
Autoridades Competentes:	FISCALÍA GENERAL DEL ESTADO DE JALISCO.

ALERTA NACIONAL

La información que se visualiza de la persona desaparecida o no localizada, es recibida e integrada por las autoridades de la Federación y de las Entidades Federativas competentes, por lo que cualquier información que se visualice, puede ser con la autoridad de origen.

Si tienes información que ayude a la localización de alguna Persona Desaparecida o No Localizada, comunicate desde México al número telefónico 800 028 7783 o WhatsApp 55 1309 9024 y proporciona toda la información que tengas.

Gobierno de México | Gobernación | CNB Comisión Nacional de Búsqueda

ALERTA NACIONAL



ALERTA NACIONAL

La información que se visualiza de la persona desaparecida o no localizada, es recibida e integrada por las autoridades de la Federación y de las Entidades Federativas competentes, por lo que cualquier información que se visualice, puede ser con la autoridad de origen.

FICHA DE BÚSQUEDA DE PERSONA DESAPARECIDA

GILBERTO RIVERA GALVAN
Folio Único de Identificación
FI26-17961BB69-09B6-4F8A-A3F4-9A013E827B49

Edad al momento de la desaparición: 48 **Edad Actual:** 55
Lugar de nacimiento: GUANAJUATO
Sexo: HOMBRE **Genero:** MASCULINO
Nacionalidad: MEXICANA **¿Habla español?:** SI
Idioma o lengua indígena: SIN DATO **Discapacidad:** NO
Fecha de hechos: 29/05/2019 **Hora de hechos:** 23:00 **Fecha de percato:** 29/05/2019 **Hora de percato:** 23:00
Lugar de los hechos: ESTADO: GUANAJUATO , MUNICIPIO: SIN DATO
Carpeta de investigación 56361/2019

DATOS

Características físicas:	complexion: robusta, cara: redondo, color de la piel: moreno, cabello: negro rapado liso, ojos: negros pequeños, nariz: recta, boca: grande, labios: gruesos, estatura: 170 cm, peso: 85kg
Señas particulares:	tatuaje en brazo derecho a la altura del hombro con la imagen de 2 mujeres con el torso desnudo, tatuaje en antebrazo izquierdo con la figura de una charra, tatuaje hombro izquierdo con la imagen de una calavera, tatuaje en pantorrilla con la figura d eun payaso diabolico a colores, al sonreir se le marcan los holluelos, lunar en mejilla derecha a la altura del holluelo, cicatriz en parte interna del muslo producida por una lesion de onjeto pnzo cortante de aproximadamente 10 a 15 cm que termina en la pelvis, carnosidad en ojo izquierdo, tatuaje en brazo derecho a la altura del hombro con la imagen de 2 mujeres con el torso desnudo, tatuaje en antebrazo izquierdo con la figura de una charra, tatuaje hombro izquierdo con la imagen de una calavera, tatuaje en pantorrilla con la figura d eun payaso diabolico a colores, al sonreir se le marcan los holluelos, lunar en mejilla derecha a la altura del holluelo, cicatriz en parte interna del muslo producida por una lesion de onjeto pnzo cortante de aproximadamente 10 a 15 cm que termina en la pelvis, carnosidad en ojo izquierdo
Prendas de vestir:	camisola color: azul, pantalón
Autoridades Competentes:	COMISIÓN ESTATAL DE BÚSQUEDA DE PERSONAS DEL ESTADO DE GUANAJUATO.

Si tienes información que ayude a la localización de alguna Persona Desaparecida o No Localizada, comunicate desde México al número telefónico 800 028 7783 o WhatsApp 55 1309 9024 y proporciona toda la información que tengas.

Gobierno de México | Gobernación | CNB Comisión Nacional de Búsqueda

ALERTA NACIONAL



ALERTA NACIONAL

La información que se visualiza de la persona desaparecida o no localizada, es recibida e integrada por las autoridades de la Federación y de las Entidades Federativas competentes, por lo que cualquier información que se visualice, puede ser con la autoridad de origen.

FICHA DE BÚSQUEDA DE PERSONA DESAPARECIDA

HUMBERTO MELERO LOERA
Folio Único de Identificación
FI26-17B19C073-9193-4504-89CB-7CCBE699FF45

Edad al momento de la desaparición: 23 **Edad Actual:** 23
Lugar de nacimiento: COAHUILA
Sexo: HOMBRE **Genero:** MASCULINO
Nacionalidad: MEXICANA **¿Habla español?:** SI
Idioma o lengua indígena: SIN DATO **Discapacidad:** NO
Fecha de hechos: 23/07/2026 **Hora de hechos:** 12:02 **Fecha de percato:** 23/07/2026 **Hora de percato:** 15:30
Lugar de los hechos: ESTADO: SINALOA , MUNICIPIO: MAZATLÁN
Carpeta de investigación MAZTL/FEDFP/006523/2026/CI

DATOS

Características físicas:	complexion: delgada, cara: ovalado, color de la piel: moreno, cabello: negro mediano liso, ojos: cafés medianos, nariz: recta, boca: mediana, labios: gruesos, estatura: 160 cm, peso: 60kg
Señas particulares:	perforacion ubicada en el lobulo de la oreja izquierda.
Prendas de vestir:	SIN DATO
Autoridades Competentes:	COMISIÓN ESTATAL DE BÚSQUEDA DE PERSONAS EN EL ESTADO DE SINALOA.

Si tienes información que ayude a la localización de alguna Persona Desaparecida o No Localizada, comunicate desde México al número telefónico 800 028 7783 o WhatsApp 55 1309 9024 y proporciona toda la información que tengas.

Gobierno de México | Gobernación | CNB Comisión Nacional de Búsqueda

ALERTA NACIONAL



ALERTA NACIONAL

FICHA DE BÚSQUEDA DE PERSONA DESAPARECIDA

IMER BRAVO JERONIMO
Folio Único de Identificación
FI26-16679B0DD-B3FF-420E-9F31-036DF37BBD0A

Edad al momento de la desaparición: 26 **Edad Actual:** 27
Lugar de nacimiento: GUERRERO
Sexo: HOMBRE **Genero:** MASCULINO
Nacionalidad: MEXICANA **¿Habla español?:** SI
Idioma o lengua indígena: SIN DATO **Discapacidad:** NO
Fecha de hechos: 11/05/2026 **Hora de hechos:** 18:11 **Fecha de percato:** 11/05/2026 **Hora de percato:** 20:00
Lugar de los hechos: ESTADO: GUERRERO , MUNICIPIO: TECOANAPA
Carpeta de investigación 12022510500157050826

DATOS

Características físicas:	complexion: delgada, cara: ovalado, color de la piel: moreno, cabello: negro corto ondulado, ojos: negros pequeños, nariz: alomada, boca: mediana, labios: delgados, estatura: 156 cm, peso: 65kg
Señas particulares:	tatuaje en forma de pies de bebe con el nombre de iker 04-06-18
Prendas de vestir:	SIN DATO
Autoridades Competentes:	FISCALÍA GENERAL DEL ESTADO DE GUERRERO.

La información que se visualiza de la persona desaparecida o no localizada, es recibida e integrada por las autoridades de la Federación y de las Entidades Federativas competentes, por lo que cualquier información que se visualice, puede ser con la autoridad de origen.

Si tienes información que ayude a la localización de alguna Persona Desaparecida o No Localizada, comunicate desde México al número telefónico 800 028 7783 o WhatsApp 55 1309 9024 y proporciona toda la información que tengas.

Gobierno de México | Gobernación | CNB Comisión Nacional de Búsqueda

ALERTA NACIONAL



ALERTA NACIONAL

La información que se visualiza de la persona desaparecida o no localizada, es recibida e integrada por las autoridades de la Federación y de las Entidades Federativas competentes, por lo que cualquier información que se visualice, puede ser con la autoridad de origen.

FICHA DE BÚSQUEDA DE PERSONA DESAPARECIDA

ITALIA BETZALI MONTERO RODRIGUEZ
Folio Único de Identificación
FI26-1941A1AFE-6F7A-463B-B3B8-5CC17994D4C3

Edad al momento de la desaparición: 21 **Edad Actual:** 21
Lugar de nacimiento: GUERRERO
Sexo: MUJER **Genero:** FEMENINO
Nacionalidad: MEXICANA **¿Habla español?:** SI
Idioma o lengua indígena: SIN DATO **Discapacidad:** NO
Fecha de hechos: 04/08/2026 **Hora de hechos:** 16:28 **Fecha de percato:** 04/08/2026 **Hora de percato:** 16:28
Lugar de los hechos: ESTADO: BAJA CALIFORNIA SUR , MUNICIPIO: LOS CABOS
Carpeta de investigación SJC/2542/2026/NUC

DATOS

Características físicas:	complexion: delgada, color de la piel: blanco, ojos: cafés medianos, boca: mediana, labios: medianos, estatura: 155 cm, peso: 57kg
Señas particulares:	tatuajes a la altura del hombre derecho con la figura de un corazon negro, otro en tobillo de flores negras y ante brazo unas alas
Prendas de vestir:	blusa, pantiblusa, bluson color: negro, pantalón color: azul cielo
Autoridades Competentes:	PROCURADURÍA GENERAL DE JUSTICIA DEL ESTADO DE BAJA CALIFORNIA SUR.

Si tienes información que ayude a la localización de alguna Persona Desaparecida o No Localizada, comunicate desde México al número telefónico 800 028 7783 o WhatsApp 55 1309 9024 y proporciona toda la información que tengas.

Gobierno de México | Gobernación | CNB Comisión Nacional de Búsqueda

ALERTA NACIONAL



ALERTA NACIONAL

FICHA DE BÚSQUEDA DE PERSONA DESAPARECIDA

IVAN CARACHURE CERON
Folio Único de Identificación
FI26-15E043550-C1FF-4F36-BFB2-68489F96B012

Edad al momento de la desaparición: 20 **Edad Actual:** 20
Lugar de nacimiento: GUERRERO
Sexo: HOMBRE **Genero:** MASCULINO
Nacionalidad: MEXICANA **¿Habla español?:** SI
Idioma o lengua indígena: SIN DATO **Discapacidad:** NO
Fecha de hechos: 30/07/2026 **Hora de hechos:** 12:00 **Fecha de percato:** 01/08/2026 **Hora de percato:** 17:00
Lugar de los hechos: ESTADO: GUERRERO , MUNICIPIO: ACAPULCO DE JUÁREZ
Carpeta de investigación 12022510400156040826

DATOS

Características físicas:	complexion: delgada, cara: ovalado, color de la piel: moreno, cabello: negro largo liso, ojos: cafés pequeños, nariz: recta, boca: mediana, labios: delgados, estatura: 170 cm, peso: 70kg
Señas particulares:	tatuajes de la virgen maria y san judas tadeo
Prendas de vestir:	SIN DATO
Autoridades Competentes:	FISCALÍA GENERAL DEL ESTADO DE GUERRERO.

La información que se visualiza de la persona desaparecida o no localizada, es recibida e integrada por las autoridades de la Federación y de las Entidades Federativas competentes, por lo que cualquier información que se visualice, puede ser con la autoridad de origen.

Si tienes información que ayude a la localización de alguna Persona Desaparecida o No Localizada, comunicate desde México al número telefónico 800 028 7783 o WhatsApp 55 1309 9024 y proporciona toda la información que tengas.

Gobierno de México | Gobernación | CNB Comisión Nacional de Búsqueda

ALERTA NACIONAL



ALERTA NACIONAL

La información que se visualiza de la persona desaparecida o no localizada, es recibida e integrada por las autoridades de la Federación y de las Entidades Federativas competentes, por lo que cualquier información que se visualice, puede ser con la autoridad de origen.

FICHA DE BÚSQUEDA DE PERSONA DESAPARECIDA

JAIME ALEJANDRO DELGADO LOPEZ
Folio Único de Identificación
FI26-1F60AA2C2-EB07-41C5-8DB1-78CD49941225

Edad al momento de la desaparición: 23 **Edad Actual:** 23
Lugar de nacimiento: MORELOS
Sexo: HOMBRE **Genero:** MASCULINO
Nacionalidad: MEXICANA **¿Habla español?:** SI
Idioma o lengua indígena: SIN DATO **Discapacidad:** NO
Fecha de hechos: 30/07/2026 **Hora de hechos:** 17:00 **Fecha de percato:** 30/07/2026 **Hora de percato:** 19:00
Lugar de los hechos: ESTADO: MORELOS , MUNICIPIO: ZACATEPEC DE HIDALGO
Carpeta de investigación FEDFP-JO/43/2026

DATOS

Características físicas:	complexion: robusta, cara: ovalado, color de la piel: moreno, cabello: negro largo liso, ojos: cafés pequeños, nariz: achatada, boca: pequeña, labios: delgados, estatura: 168 cm, peso: 75kg
Señas particulares:	tatuaje 777 en cuello lado derecho
Prendas de vestir:	SIN DATO
Autoridades Competentes:	FISCALÍA GENERAL DEL ESTADO DE MORELOS.

Si tienes información que ayude a la localización de alguna Persona Desaparecida o No Localizada, comunicate desde México al número telefónico 800 028 7783 o WhatsApp 55 1309 9024 y proporciona toda la información que tengas.

ALERTA NACIONAL

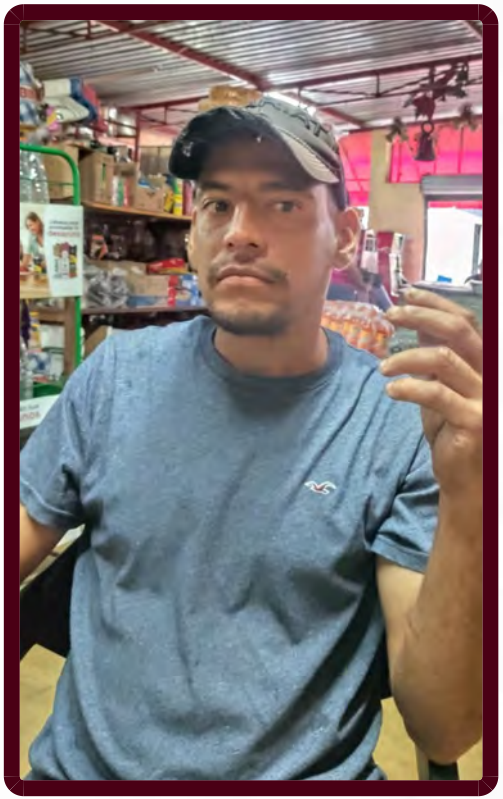

FICHA DE BÚSQUEDA DE PERSONA DESAPARECIDA

JAIME RUELAS GALVAN
Folio Único de Identificación
FI26-19FA0139F-920B-4523-BA4D-6A5AC66F664A

Edad al momento de la desaparición: 35 **Edad Actual:** 36
Lugar de nacimiento: COLIMA
Sexo: HOMBRE **Genero:** MASCULINO
Nacionalidad: MEXICANA **¿Habla español?:** SI
Idioma o lengua indígena: SIN DATO **Discapacidad:** NO
Fecha de hechos: 04/03/2026 **Hora de hechos:** 23:00 **Fecha de percato:** 05/03/2026 **Hora de percato:** 08:00
Lugar de los hechos: ESTADO: COLIMA , MUNICIPIO: IXTLAHUACÁN
Carpeta de investigación NSJP/TEC/CI/DESAPARECIDOS2-20/2026

DATOS

Características físicas:	complexion: delgada, cara: rectangular, color de la piel: moreno, ojos: negros medianos, nariz: recta, boca: mediana, labios: gruesos, estatura: 172 cm, peso: 80kg
Señas particulares:	imagen de una santa muerte
Prendas de vestir:	SIN DATO
Autoridades Competentes:	COMISIÓN DE BÚSQUEDA DE PERSONAS DEL ESTADO DE COLIMA.

ALERTA NACIONAL

La información que se visualiza de la persona desaparecida o no localizada, es recibida e integrada por las autoridades de la Federación y de las Entidades Federativas competentes, por lo que cualquier información que se visualice, puede ser con la autoridad de origen.

Si tienes información que ayude a la localización de alguna Persona Desaparecida o No Localizada, comunicate desde México al número telefónico 800 028 7783 o WhatsApp 55 1309 9024 y proporciona toda la información que tengas.

Gobierno de México | Gobernación | CNB Comisión Nacional de Búsqueda

ALERTA NACIONAL



FICHA DE BÚSQUEDA DE PERSONA DESAPARECIDA

JESUS EMMANUEL RODRIGUEZ CISNEROS
Folio Único de Identificación
FI26-1B04C07B5-CE1A-49F8-88DE-56DD126EEB9C

Edad al momento de la desaparición: 18 **Edad Actual:** 25
Lugar de nacimiento: GUANAJUATO
Sexo: HOMBRE **Genero:** MASCULINO
Nacionalidad: MEXICANA **¿Habla español?:** SI
Idioma o lengua indígena: SIN DATO **Discapacidad:** NO
Fecha de hechos: 16/11/2019 **Hora de hechos:** 15:30 **Fecha de percato:** 16/11/2019 **Hora de percato:** 15:30
Lugar de los hechos: ESTADO: GUANAJUATO , MUNICIPIO: IRAPUATO
Carpeta de investigación 123672/2019

DATOS	
Características físicas:	complexion: delgada, cara: redondo, color de la piel: moreno, cabello: negro corto liso, ojos: cafés medianos, nariz: achatada, boca: mediana, labios: delgados, estatura: 170 cm
Señas particulares:	NINGUNA
Prendas de vestir:	SIN DATO
Autoridades Competentes:	COMISIÓN ESTATAL DE BÚSQUEDA DE PERSONAS DEL ESTADO DE GUANAJUATO.

ALERTA NACIONAL

La información que se visualiza de la persona desaparecida o no localizada, es recibida e integrada por las autoridades de la Federación y de las Entidades Federativas competentes, por lo que cualquier información que se visualice, puede ser con la autoridad de origen.

Si tienes información que ayude a la localización de alguna Persona Desaparecida o No Localizada, comunicate desde México al número telefónico 800 028 7783 o WhatsApp 55 1309 9024 y proporciona toda la información que tengas.

Gobierno de México | Gobernación | CNB Comisión Nacional de Búsqueda

ALERTA NACIONAL



ALERTA NACIONAL

FICHA DE BÚSQUEDA DE PERSONA DESAPARECIDA

JESUS OLGUIN PEREZ
Folio Único de Identificación
FI26-1880128E8-5689-4B59-9389-5371DB285220

Edad al momento de la desaparición: 41 **Edad Actual:** 41
Lugar de nacimiento: TAMAULIPAS
Sexo: HOMBRE **Genero:** MASCULINO
Nacionalidad: MEXICANA **¿Habla español?:** SI
Idioma o lengua indígena: SIN DATO **Discapacidad:** NO
Fecha de hechos: 31/07/2026 **Hora de hechos:** 15:00 **Fecha de percato:** 31/07/2026 **Hora de percato:** 15:00
Lugar de los hechos: ESTADO: TAMAULIPAS , MUNICIPIO: REYNOSA
Carpeta de investigación FGJT/FEIDDFP/REY/UE1/00264/2026

DATOS	
Características físicas:	complexion: mediana, cara: ovalado, color de la piel: moreno, cabello: negro corto liso, ojos: negros medianos, nariz: recta, boca: mediana, labios: medianos, estatura: 165 cm, peso: 80kg
Señas particulares:	tatuaje con la figura de un reloj tribal en un brazo, tatuaje en brazo derecho con la figura de un ave fenix, fractura antigua en pierna derecha, dislocacion de brazo izquierdo, perforacion en lobulo de la oreja, cicatriz en uno de los antebrazos, tatuaje con la leyenda camila en uno de los brazos
Prendas de vestir:	SIN DATO
Autoridades Competentes:	FISCALÍA GENERAL DE JUSTICIA DEL ESTADO DE TAMAULIPAS.

La información que se visualiza de la persona desaparecida o no localizada, es recibida e integrada por las autoridades de la Federación y de las Entidades Federativas competentes, por lo que cualquier información que se visualice, puede ser con la autoridad de origen.

Si tienes información que ayude a la localización de alguna Persona Desaparecida o No Localizada, comunicate desde México al número telefónico 800 028 7783 o WhatsApp 55 1309 9024 y proporciona toda la información que tengas.

Gobierno de México | Gobernación | CNB Comisión Nacional de Búsqueda

ALERTA NACIONAL



FICHA DE BÚSQUEDA DE PERSONA DESAPARECIDA

JHONNATAN LOPEZ AGUILAR
Folio Único de Identificación
FI26-17825488A-3909-498E-B818-50EE0B02CD4E

Edad al momento de la desaparición: 26 **Edad Actual:** 26
Lugar de nacimiento: PUEBLA
Sexo: HOMBRE **Genero:** MASCULINO
Nacionalidad: MEXICANA **¿Habla español?:** SIN DATO
Idioma o lengua indígena: SIN DATO **Discapacidad:** NO
Fecha de hechos: 28/07/2026 **Hora de hechos:** 08:00 **Fecha de percato:** 28/07/2026 **Hora de percato:** 08:00
Lugar de los hechos: ESTADO: PUEBLA , MUNICIPIO: CHIGNAUTLA
Carpeta de investigación FGEP/CDI/FEIDDFPDCP/TEZIU-I/001086/2026

DATOS	
Características físicas:	complexion: delgada, cara: rectangular, color de la piel: moreno, cabello: negro largo liso, ojos: cafés medianos, nariz: recta, boca: grande, labios: medianos, estatura: 172 cm, peso: 70kg
Señas particulares:	tatuaje monocromatico de aprox 15 cm ubicado en el brazo derecho
Prendas de vestir:	SIN DATO
Autoridades Competentes:	COMISIÓN DE BÚSQUEDA DE PERSONAS DEL ESTADO DE PUEBLA.

ALERTA NACIONAL

La información que se visualiza de la persona desaparecida o no localizada, es recibida e integrada por las autoridades de la Federación y de las Entidades Federativas competentes, por lo que cualquier información que se visualice, puede ser con la autoridad de origen.

Si tienes información que ayude a la localización de alguna Persona Desaparecida o No Localizada, comunicate desde México al número telefónico 800 028 7783 o WhatsApp 55 1309 9024 y proporciona toda la información que tengas.

Gobierno de México | Gobernación | CNB Comisión Nacional de Búsqueda

ALERTA NACIONAL



FICHA DE BÚSQUEDA DE PERSONA DESAPARECIDA

JOAQUIN HERNANDEZ
Folio Único de Identificación
FI26-1DD5110B7-59A9-4F61-9B3C-0FC357592F51

Edad al momento de la desaparición: 86 **Edad Actual:** 86
Lugar de nacimiento: TABASCO
Sexo: HOMBRE **Genero:** MASCULINO
Nacionalidad: MEXICANA **¿Habla español?:** SI
Idioma o lengua indígena: SIN DATO **Discapacidad:** SI
Fecha de hechos: 03/08/2026 **Hora de hechos:** 07:00 **Fecha de percato:** 03/08/2026 **Hora de percato:** 12:00
Lugar de los hechos: ESTADO: TABASCO , MUNICIPIO: CENTLA
Carpeta de investigación

DATOS	
Características físicas:	complexion: delgada, cara: ovalado, color de la piel: moreno, cabello: cano corto liso, ojos: cafés medianos, nariz: achatada, boca: mediana, labios: delgados, estatura: 170 cm, peso: 70kg
Señas particulares:	cicatriz grande en una de sus pantorrillas
Prendas de vestir:	SIN DATO
Autoridades Competentes:	COMISIÓN ESTATAL DE BÚSQUEDA DE PERSONAS EN EL ESTADO DE TABASCO.

ALERTA NACIONAL

La información que se visualiza de la persona desaparecida o no localizada, es recibida e integrada por las autoridades de la Federación y de las Entidades Federativas competentes, por lo que cualquier información que se visualice, puede ser con la autoridad de origen.

Si tienes información que ayude a la localización de alguna Persona Desaparecida o No Localizada, comunicate desde México al número telefónico 800 028 7783 o WhatsApp 55 1309 9024 y proporciona toda la información que tengas.

Gobierno de México | Gobernación | CNB Comisión Nacional de Búsqueda

ALERTA NACIONAL



ALERTA NACIONAL

FICHA DE BÚSQUEDA DE PERSONA DESAPARECIDA

JONATHAN ALEJANDRO SERRANO GUEVARA
Folio Único de Identificación
FI26-19362A171-009C-41F8-AE0F-7A0466EEC83C

Edad al momento de la desaparición: 27 **Edad Actual:** 27
Lugar de nacimiento: SONORA
Sexo: HOMBRE **Genero:** MASCULINO
Nacionalidad: MEXICANA **¿Habla español?:** SI
Idioma o lengua indígena: SIN DATO **Discapacidad:** NO
Fecha de hechos: 15/05/2026 **Hora de hechos:** 12:00 **Fecha de percato:** 15/05/2026 **Hora de percato:** 12:00
Lugar de los hechos: ESTADO: SONORA , MUNICIPIO: HERMOSILLO
Carpeta de investigación CI/HER/020/01/00655/7-2026

DATOS

Características físicas:	complexion: delgada, cara: rectangular, color de la piel: blanco, cabello: negro corto ondulado, ojos: cafés grandes, nariz: desv. derecha, boca: mediana, labios: gruesos, estatura: 178 cm, peso: 60kg
Señas particulares:	cicatriz en la cabeza por un machetazo, tatuaje de su nombre jonathan en la espalda parte superior, tatuaje de un fuego en la parte del antebrazo, perforacion en una de las orejas
Prendas de vestir:	SIN DATO
Autoridades Competentes:	FISCALÍA GENERAL DE JUSTICIA DEL ESTADO DE SONORA.

La información que se visualiza de la persona desaparecida o no localizada, es recibida e integrada por las autoridades de la Federación y de las Entidades Federativas competentes, por lo que cualquier información que se visualice, puede ser con la autoridad de origen.

Si tienes información que ayude a la localización de alguna Persona Desaparecida o No Localizada, comunicate desde México al número telefónico 800 028 7783 o WhatsApp 55 1309 9024 y proporciona toda la información que tengas.

Gobierno de México | Gobernación | CNB Comisión Nacional de Búsqueda

ALERTA NACIONAL



FICHA DE BÚSQUEDA DE PERSONA DESAPARECIDA

JONATHAN RICARDO REYNA VEGA
Folio Único de Identificación
FI26-138AA920A-CB6C-4D78-8F6F-DFA37D6E64A8

Edad al momento de la desaparición: 32 **Edad Actual:** 34
Lugar de nacimiento: TAMAULIPAS
Sexo: HOMBRE **Genero:** MASCULINO
Nacionalidad: MEXICANA **¿Habla español?:** SI
Idioma o lengua indígena: SIN DATO **Discapacidad:** NO
Fecha de hechos: 08/07/2025 **Hora de hechos:** 00:00 **Fecha de percato:** 08/07/2025 **Hora de percato:** 00:00
Lugar de los hechos: ESTADO: TAMAULIPAS , MUNICIPIO: MATAMOROS
Carpeta de investigación FGJT/FEIDDFP/MAT/UE1/00133/2025

DATOS	
Características físicas:	complexion: mediana, cara: cuadrado, color de la piel: moreno, cabello: negro mediano liso, ojos: cafés grandes, nariz: no recuerda, boca: grande, labios: gruesos, estatura: 160 cm, peso: 70kg
Señas particulares:	tatuaje con la imagen de una cruz
Prendas de vestir:	camisa color: negro, shorts color: azul
Autoridades Competentes:	FISCALÍA GENERAL DE JUSTICIA DEL ESTADO DE TAMAULIPAS.

ALERTA NACIONAL

La información que se visualiza de la persona desaparecida o no localizada, es recibida e integrada por las autoridades de la Federación y de las Entidades Federativas competentes, por lo que cualquier información que se visualice, puede ser con la autoridad de origen.

Si tienes información que ayude a la localización de alguna Persona Desaparecida o No Localizada, comunicate desde México al número telefónico 800 028 7783 o WhatsApp 55 1309 9024 y proporciona toda la información que tengas.

Gobierno de México | Gobernación | CNB Comisión Nacional de Búsqueda

ALERTA NACIONAL

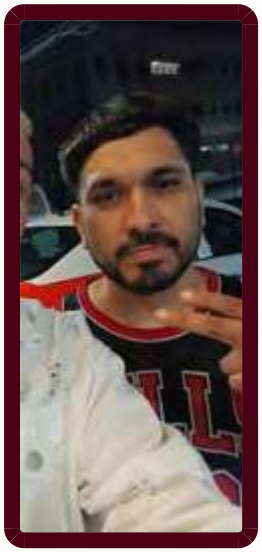

FICHA DE BÚSQUEDA DE PERSONA DESAPARECIDA

JOSE FRANCISCO SANDOVAL SALDIVAR
Folio Único de Identificación
FI26-1F7BF27B1-7F88-49BE-9C92-EA8A58AC8F5E

Edad al momento de la desaparición: 34 **Edad Actual:** 34
Lugar de nacimiento: ZACATECAS
Sexo: HOMBRE **Genero:** MASCULINO
Nacionalidad: MEXICANA **¿Habla español?:** SI
Idioma o lengua indígena: SIN DATO **Discapacidad:** NO
Fecha de hechos: 27/07/2026 **Hora de hechos:** 08:00 **Fecha de percato:** 30/07/2026 **Hora de percato:** 13:40
Lugar de los hechos: ESTADO: BAJA CALIFORNIA , MUNICIPIO: TIJUANA
Carpeta de investigación 0204-2026-08779

DATOS	
Características físicas:	complexion: delgada, cara: ovalado, color de la piel: moreno, cabello: castaño oscuro corto liso, ojos: cafés pequeños, nariz: achatada, boca: mediana, labios: medianos, estatura: 170 cm, peso: 75kg
Señas particulares:	tiene un lunar color morado en el parpado del izquierdo
Prendas de vestir:	SIN DATO
Autoridades Competentes:	FISCALÍA GENERAL DEL ESTADO DE BAJA CALIFORNIA.

ALERTA NACIONAL

La información que se visualiza de la persona desaparecida o no localizada, es recibida e integrada por las autoridades de la Federación y de las Entidades Federativas competentes, por lo que cualquier información que se visualice, puede ser con la autoridad de origen.

Si tienes información que ayude a la localización de alguna Persona Desaparecida o No Localizada, comunicate desde México al número telefónico 800 028 7783 o WhatsApp 55 1309 9024 y proporciona toda la información que tengas.

Gobierno de México | Gobernación | CNB Comisión Nacional de Búsqueda

ALERTA NACIONAL

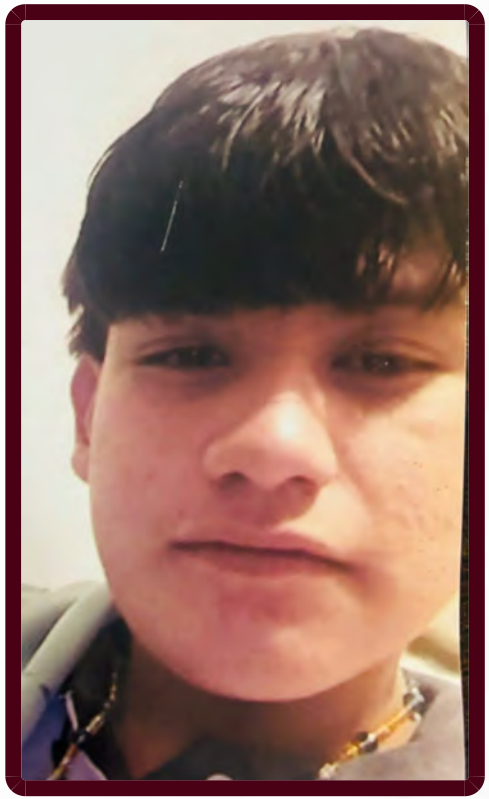

ALERTA NACIONAL

FICHA DE BÚSQUEDA DE PERSONA DESAPARECIDA

JOSE LUIS MALDONADO CHAPA
Folio Único de Identificación
FI26-14CD51F6C-4C5B-49D7-8409-A52521C41A53

Edad al momento de la desaparición: 18 **Edad Actual:** 19
Lugar de nacimiento: TAMAULIPAS
Sexo: HOMBRE **Genero:** MASCULINO
Nacionalidad: MEXICANA **¿Habla español?:** SI
Idioma o lengua indígena: SIN DATO **Discapacidad:** NO
Fecha de hechos: 29/06/2025 **Hora de hechos:** 00:00 **Fecha de percato:** 29/06/2025 **Hora de percato:** 00:00
Lugar de los hechos: ESTADO: TAMAULIPAS , MUNICIPIO: MATAMOROS
Carpeta de investigación FGJT/FEIDDFP/MAT/UE1/00146/2025

DATOS	
Características físicas:	complexion: robusta, cara: redondo, color de la piel: moreno, cabello: entrecano mediano ondulado, ojos: negros grandes, nariz: alomada, boca: mediana, labios: medianos
Señas particulares:	tiene una raya en la ceja izquierda
Prendas de vestir:	shorts color: negro, sudadera color: negro, tenis color: negro
Autoridades Competentes:	FISCALÍA GENERAL DE JUSTICIA DEL ESTADO DE TAMAULIPAS.

La información que se visualiza de la persona desaparecida o no localizada, es recibida e integrada por las autoridades de la Federación y de las Entidades Federativas competentes, por lo que cualquier información que se visualice, puede ser con la autoridad de origen.

Si tienes información que ayude a la localización de alguna Persona Desaparecida o No Localizada, comunicate desde México al número telefónico 800 028 7783 o WhatsApp 55 1309 9024 y proporciona toda la información que tengas.

Gobierno de México | Gobernación | CNB Comisión Nacional de Búsqueda

ALERTA NACIONAL



ALERTA NACIONAL

FICHA DE BÚSQUEDA DE PERSONA DESAPARECIDA

JOSE SALVADOR HERNANDEZ RODRIGUEZ
Folio Único de Identificación
FI26-12BF4F5C4-2469-4080-9332-D3D776C0E47D

Edad al momento de la desaparición: 43 **Edad Actual:** 43
Lugar de nacimiento: CIUDAD DE MEXICO
Sexo: HOMBRE **Genero:** MASCULINO
Nacionalidad: MEXICANA **¿Habla español?:** SI
Idioma o lengua indígena: SIN DATO **Discapacidad:** NO
Fecha de hechos: 25/07/2026 **Hora de hechos:** 03:00 **Fecha de percato:** 25/07/2026 **Hora de percato:** 03:00
Lugar de los hechos: ESTADO: MICHOACAN , MUNICIPIO: INDAPARAPEO
Carpeta de investigación FEPD/32940/2026

DATOS

Características físicas:	complexion: delgada, cara: redondo, color de la piel: moreno, ojos: cafés medianos, nariz: recta, boca: mediana, labios: medianos, estatura: 172 cm, peso: 90kg
Señas particulares:	falta un molar, operacion quirurgica en ambas ingles por hernias, perforacion en la oreja, sin recordar en cual, tatuaje en el pecho con la leyenda hernandez, tatuaje en el brazo con la imagen de un niño y la leyenda david, tatuaje en ambas muñecas con varias figuras, tatuaje en el cuello con la leyenda hernandez
Prendas de vestir:	pantalón, sudadera color: azul rey
Autoridades Competentes:	FISCALÍA GENERAL DEL ESTADO DE MICHOACÁN.

La información que se visualiza de la persona desaparecida o no localizada, es recibida e integrada por las autoridades de la Federación y de las Entidades Federativas competentes, por lo que cualquier información que se visualice, puede ser con la autoridad de origen.

Si tienes información que ayude a la localización de alguna Persona Desaparecida o No Localizada, comunicate desde México al número telefónico 800 028 7783 o WhatsApp 55 1309 9024 y proporciona toda la información que tengas.

Gobierno de México | Gobernación | CNB Comisión Nacional de Búsqueda

ALERTA NACIONAL

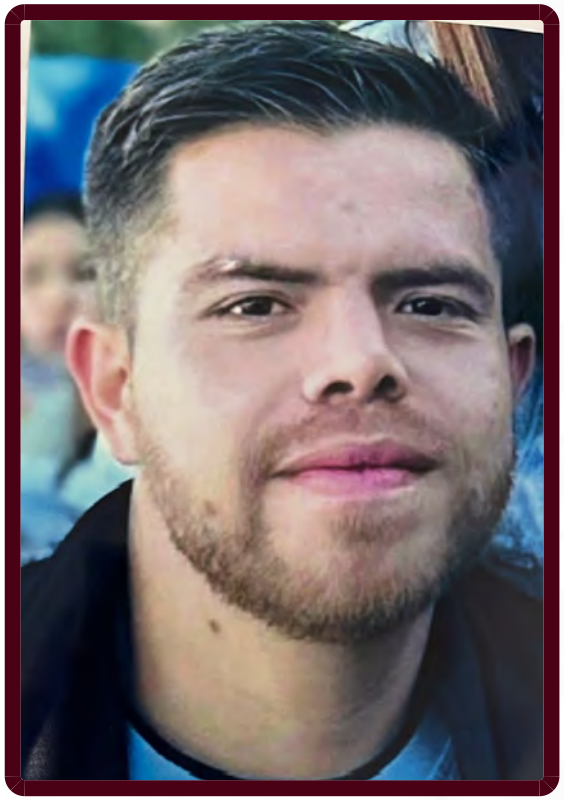

ALERTA NACIONAL

FICHA DE BÚSQUEDA DE PERSONA DESAPARECIDA

JUAN MANUEL PLATA MERCADO
Folio Único de Identificación
FI26-18C72AE54-E7E7-415E-91E5-CDF04294D191

Edad al momento de la desaparición: 27 **Edad Actual:** 27
Lugar de nacimiento: SINALOA
Sexo: HOMBRE **Genero:** MASCULINO
Nacionalidad: MEXICANA **¿Habla español?:** SIN DATO
Idioma o lengua indígena: SIN DATO **Discapacidad:** NO
Fecha de hechos: 24/07/2026 **Hora de hechos:** 11:00 **Fecha de percato:** 24/07/2026 **Hora de percato:** 13:00
Lugar de los hechos: ESTADO: SINALOA , MUNICIPIO: CULIACÁN
Carpeta de investigación CLN/FEDFP/8805/2026

DATOS

Características físicas:	complexion: robusta, cara: ovalado, color de la piel: blanco, ojos: cafés grandes, nariz: achatada, boca: mediana, labios: gruesos, estatura: 185 cm, peso: 95kg
Señas particulares:	en la pierna izquierda un astronauta con las iniciales jmp y en la pierna derecha un trabol color verde, entre otros
Prendas de vestir:	SIN DATO
Autoridades Competentes:	FISCALÍA GENERAL DEL ESTADO DE SINALOA.

La información que se visualiza de la persona desaparecida o no localizada, es recibida e integrada por las autoridades de la Federación y de las Entidades Federativas competentes, por lo que cualquier información que se visualice, puede ser con la autoridad de origen.

Si tienes información que ayude a la localización de alguna Persona Desaparecida o No Localizada, comunicate desde México al número telefónico 800 028 7783 o WhatsApp 55 1309 9024 y proporciona toda la información que tengas.

Gobierno de México | Gobernación | CNB Comisión Nacional de Búsqueda

ALERTA NACIONAL



FICHA DE BÚSQUEDA DE PERSONA DESAPARECIDA

LEOPOLDO GONZALEZ LOMELI
Folio Único de Identificación
FI26-1283A09F7-8323-42FB-B1D2-32E224712F41

Edad al momento de la desaparición: 44 **Edad Actual:** 44
Lugar de nacimiento: MICHOACAN
Sexo: HOMBRE **Genero:** MASCULINO
Nacionalidad: MEXICANA **¿Habla español?:** SI
Idioma o lengua indígena: SIN DATO **Discapacidad:** NO
Fecha de hechos: 20/07/2026 **Hora de hechos:** 13:30 **Fecha de percato:** 20/07/2026 **Hora de percato:** 13:30
Lugar de los hechos: ESTADO: MICHOACAN , MUNICIPIO: YURÉCUARO
Carpeta de investigación FRLP/31630/2026

DATOS	
Características físicas:	complexion: mediana, cara: cuadrado, color de la piel: blanco, cabello: castaño oscuro corto ondulado, ojos: cafés medianos, boca: mediana, labios: medianos, estatura: 170 cm, peso: 90kg
Señas particulares:	cicatriz ubicada en el labio inferior de aproximadamente 02 centmetros
Prendas de vestir:	camisa color: gris, chamarra color: gris, pantalón color: azul marino, tenis
Autoridades Competentes:	FISCALÍA GENERAL DEL ESTADO DE MICHOACÁN.

ALERTA NACIONAL

La información que se visualiza de la persona desaparecida o no localizada, es recibida e integrada por las autoridades de la Federación y de las Entidades Federativas competentes, por lo que cualquier información que se visualice, puede ser con la autoridad de origen.

Si tienes información que ayude a la localización de alguna Persona Desaparecida o No Localizada, comunicate desde México al número telefónico 800 028 7783 o WhatsApp 55 1309 9024 y proporciona toda la información que tengas.

Gobierno de México | Gobernación | CNB Comisión Nacional de Búsqueda

ALERTA NACIONAL



ALERTA NACIONAL

FICHA DE BÚSQUEDA DE PERSONA DESAPARECIDA

LUZ YARELI LEON ATENCO
Folio Único de Identificación
FI26-1400ACB1C-D944-424E-9A36-231178E4D2AC

Edad al momento de la desaparición: 16 **Edad Actual:** 16
Lugar de nacimiento: CIUDAD DE MEXICO
Sexo: MUJER **Genero:** FEMENINO
Nacionalidad: MEXICANA **¿Habla español?:** SIN DATO
Idioma o lengua indígena: SIN DATO **Discapacidad:** NO
Fecha de hechos: 30/07/2026 **Hora de hechos:** 12:00 **Fecha de percato:** 30/07/2026 **Hora de percato:** 12:30
Lugar de los hechos: ESTADO: CIUDAD DE MEXICO , MUNICIPIO: MAGDALENA CONTRERAS
Carpeta de investigación CI-E-FDMDFDBP/C/UI-3C/D/2037/08-2026

DATOS	
Características físicas:	complexion: delgada, cara: no recuerda, color de la piel: trigueño, cabello: negro largo liso, ojos: negros medianos, nariz: achatada, estatura: 150 cm, peso: 51kg
Señas particulares:	perforacion en nariz lado derecho
Prendas de vestir:	SIN DATO
Autoridades Competentes:	FISCALÍA GENERAL DE JUSTICIA DE LA CIUDAD DE MÉXICO.

La información que se visualiza de la persona desaparecida o no localizada, es recibida e integrada por las autoridades de la Federación y de las Entidades Federativas competentes, por lo que cualquier información que se visualice, puede ser con la autoridad de origen.

Si tienes información que ayude a la localización de alguna Persona Desaparecida o No Localizada, comunicate desde México al número telefónico 800 028 7783 o WhatsApp 55 1309 9024 y proporciona toda la información que tengas.

Gobierno de México | Gobernación | CNB Comisión Nacional de Búsqueda

ALERTA NACIONAL



ALERTA NACIONAL

FICHA DE BÚSQUEDA DE PERSONA DESAPARECIDA

MARIA DEL ROCIO MONTES LOPEZ
Folio Único de Identificación
FI26-1C3F1C9A1-C9D5-4CC3-B482-FE75069E15A4

Edad al momento de la desaparición: 31 **Edad Actual:** 31
Lugar de nacimiento: CIUDAD DE MEXICO
Sexo: MUJER **Genero:** FEMENINO
Nacionalidad: MEXICANA **¿Habla español?:** SI
Idioma o lengua indígena: SIN DATO **Discapacidad:** NO
Fecha de hechos: 03/08/2026 **Hora de hechos:** 15:00 **Fecha de percato:** 03/08/2026 **Hora de percato:** 15:00
Lugar de los hechos: ESTADO: CIUDAD DE MEXICO , MUNICIPIO: CUAUHTÉMOC
Carpeta de investigación CI-E-FDMDFDBP/C/UI-2 C/D/02032/08-2026

DATOS

Características físicas:	complexion: delgada, cara: redondo, color de la piel: moreno, cabello: negro mediano ondulado, ojos: cafés pequeños, nariz: recta, boca: pequeña, labios: gruesos, estatura: 160 cm, peso: 50kg
Señas particulares:	tatuajes una estrella en el cuello, dos santas muertes una en la espalda y otra en el brazo
Prendas de vestir:	SIN DATO
Autoridades Competentes:	FISCALÍA GENERAL DE JUSTICIA DE LA CIUDAD DE MÉXICO.

La información que se visualiza de la persona desaparecida o no localizada, es recibida e integrada por las autoridades de la Federación y de las Entidades Federativas competentes, por lo que cualquier información que se visualice, puede ser con la autoridad de origen.

Si tienes información que ayude a la localización de alguna Persona Desaparecida o No Localizada, comunicate desde México al número telefónico 800 028 7783 o WhatsApp 55 1309 9024 y proporciona toda la información que tengas.

Gobierno de México | Gobernación | CNB Comisión Nacional de Búsqueda

ALERTA NACIONAL



ALERTA NACIONAL

FICHA DE BÚSQUEDA DE PERSONA DESAPARECIDA

MARIA GUADALUPE RUIZ CHAVEZ
Folio Único de Identificación
FI26-1D6F0DD78-5CFD-4AD0-A1BA-DA67BA97C111

Edad al momento de la desaparición: 44 **Edad Actual:** 44
Lugar de nacimiento: GUANAJUATO
Sexo: MUJER **Genero:** FEMENINO
Nacionalidad: MEXICANA **¿Habla español?:** SI
Idioma o lengua indígena: SIN DATO **Discapacidad:** NO
Fecha de hechos: 19/07/2026 **Hora de hechos:** 10:00 **Fecha de percato:** 23/07/2026 **Hora de percato:** 07:30
Lugar de los hechos: ESTADO: MICHOACAN , MUNICIPIO: PURUÁNDIRO
Carpeta de investigación FRLP/32051/2026

DATOS

Características físicas:	complexion: robusta, cara: ovalado, color de la piel: moreno, cabello: tinturado largo liso, ojos: cafés grandes, nariz: recta, boca: grande, labios: delgados, estatura: 172 cm, peso: 80kg
Señas particulares:	cicatriz ubicada en el abdomen de aproximadamente 2 centimetros
Prendas de vestir:	SIN DATO
Autoridades Competentes:	FISCALÍA GENERAL DEL ESTADO DE MICHOACÁN.

La información que se visualiza de la persona desaparecida o no localizada, es recibida e integrada por las autoridades de la Federación y de las Entidades Federativas competentes, por lo que cualquier información que se visualice, puede ser con la autoridad de origen.

Si tienes información que ayude a la localización de alguna Persona Desaparecida o No Localizada, comunicate desde México al número telefónico 800 028 7783 o WhatsApp 55 1309 9024 y proporciona toda la información que tengas.

Gobierno de México | Gobernación | CNB Comisión Nacional de Búsqueda

ALERTA NACIONAL



ALERTA NACIONAL

La información que se visualiza de la persona desaparecida o no localizada, es recibida e integrada por las autoridades de la Federación y de las Entidades Federativas competentes, por lo que cualquier información que se visualice, puede ser con la autoridad de origen.

FICHA DE BÚSQUEDA DE PERSONA DESAPARECIDA

MARIANA MACEDO RANGEL
Folio Único de Identificación
FI26-1AC16404C-22C4-4A55-B487-08E7DFB2E938

Edad al momento de la desaparición: 20 **Edad Actual:** 20
Lugar de nacimiento: MORELOS
Sexo: MUJER **Genero:** FEMENINO
Nacionalidad: MEXICANA **¿Habla español?:** SI
Idioma o lengua indígena: SIN DATO **Discapacidad:** NO
Fecha de hechos: 30/07/2026 **Hora de hechos:** 14:30 **Fecha de percato:** 31/07/2026 **Hora de percato:** 19:30
Lugar de los hechos: ESTADO: MORELOS , MUNICIPIO: JIUTEPEC
Carpeta de investigación FEDFPM/139/2026

DATOS	
Características físicas:	complexion: delgada, cara: ovalado, color de la piel: moreno, cabello: castaño claro largo liso, ojos: cafés medianos, nariz: recta, boca: grande, labios: gruesos, estatura: 167 cm, peso: 63kg
Señas particulares:	tatuaje en el pecho con la leyenda antuan y un corazon de color rojo
Prendas de vestir:	SIN DATO
Autoridades Competentes:	FISCALÍA GENERAL DEL ESTADO DE MORELOS.

Si tienes información que ayude a la localización de alguna Persona Desaparecida o No Localizada, comunicate desde México al número telefónico 800 028 7783 o WhatsApp 55 1309 9024 y proporciona toda la información que tengas.

Gobierno de México | Gobernación | CNB Comisión Nacional de Búsqueda

ALERTA NACIONAL

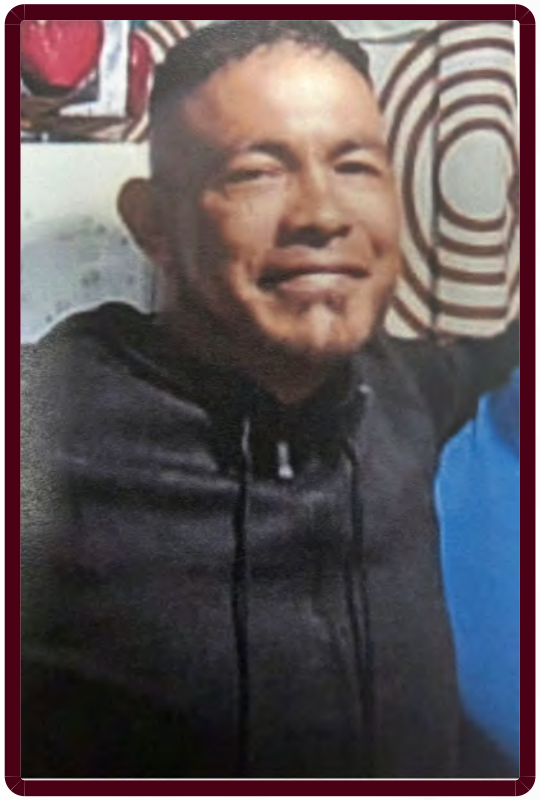

ALERTA NACIONAL

FICHA DE BÚSQUEDA DE PERSONA DESAPARECIDA

MIGUEL ANGEL SANCHEZ LUJAN
Folio Único de Identificación
FI26-13FE22A57-2C8C-400D-8D9D-2A22017D4806

Edad al momento de la desaparición: 42 **Edad Actual:** 42
Lugar de nacimiento: CIUDAD DE MEXICO
Sexo: HOMBRE **Genero:** MASCULINO
Nacionalidad: MEXICANA **¿Habla español?:** SIN DATO
Idioma o lengua indígena: SIN DATO **Discapacidad:** NO
Fecha de hechos: 19/02/2026 **Hora de hechos:** 14:00 **Fecha de percato:** 19/02/2026 **Hora de percato:** 15:00
Lugar de los hechos: ESTADO: CIUDAD DE MEXICO , MUNICIPIO: CUAUHTÉMOC
Carpeta de investigación CI-E-FDMDFCBP/C/UI-3C/D/2041/08-2026

DATOS

Características físicas:	complexion: mediana, cara: ovalado, color de la piel: trigueño, cabello: negro largo liso, ojos: grises pequeños, nariz: achatada, estatura: 160 cm, peso: 55kg
Señas particulares:	tatuaje en antebrazo derecho, diablo
Prendas de vestir:	SIN DATO
Autoridades Competentes:	FISCALÍA GENERAL DE JUSTICIA DE LA CIUDAD DE MÉXICO.

La información que se visualiza de la persona desaparecida o no localizada, es recibida e integrada por las autoridades de la Federación y de las Entidades Federativas competentes, por lo que cualquier información que se visualice, puede ser con la autoridad de origen.

Si tienes información que ayude a la localización de alguna Persona Desaparecida o No Localizada, comunicate desde México al número telefónico 800 028 7783 o WhatsApp 55 1309 9024 y proporciona toda la información que tengas.

Gobierno de México | Gobernación | CNB Comisión Nacional de Búsqueda

ALERTA NACIONAL



FICHA DE BÚSQUEDA DE PERSONA DESAPARECIDA

MIGUEL GONZALEZ AGUILAR
Folio Único de Identificación
FI26-110236AEF-0D1A-43E2-B951-DFBD3397AB99

Edad al momento de la desaparición: 52 **Edad Actual:** 52
Lugar de nacimiento: GUANAJUATO
Sexo: HOMBRE **Genero:** MASCULINO
Nacionalidad: MEXICANA **¿Habla español?:** SI
Idioma o lengua indígena: SIN DATO **Discapacidad:** NO
Fecha de hechos: 26/07/2026 **Hora de hechos:** 12:00 **Fecha de percato:** 26/07/2026 **Hora de percato:** 18:00
Lugar de los hechos: ESTADO: GUANAJUATO , MUNICIPIO: GUANAJUATO
Carpeta de investigación 88972/2026

DATOS

Características físicas:	complexion: delgada, cara: ovalado, color de la piel: moreno, cabello: cano corto ondulado, ojos: miel medianos, nariz: recta, boca: mediana, labios: delgados, estatura: 166 cm, peso: 60kg
Señas particulares:	tatuaje en el torax los nombres chuy, abril, en la espalda del lado derecho el nombre mitzi, , en el antebrazo en la parte frontal el nombre ivana, en las costillas en ambos lados varias figuras pequeñas de la santa muerte, en su hombro del lado izquierdo el tatuaje de un indio, cicatriz de 2 cm en la nariz., no tiene dientes, arete en la oreja izquierda
Prendas de vestir:	botas color: negro, camisa color: negro, pantalón color: negro
Autoridades Competentes:	COMISIÓN ESTATAL DE BÚSQUEDA DE PERSONAS DEL ESTADO DE GUANAJUATO.

ALERTA NACIONAL

La información que se visualiza de la persona desaparecida o no localizada, es recibida e integrada por las autoridades de la Federación y de las Entidades Federativas competentes, por lo que cualquier información que se visualice, puede ser con la autoridad de origen.

Si tienes información que ayude a la localización de alguna Persona Desaparecida o No Localizada, comunicate desde México al número telefónico 800 028 7783 o WhatsApp 55 1309 9024 y proporciona toda la información que tengas.

Gobierno de México | Gobernación | CNB Comisión Nacional de Búsqueda

ALERTA NACIONAL

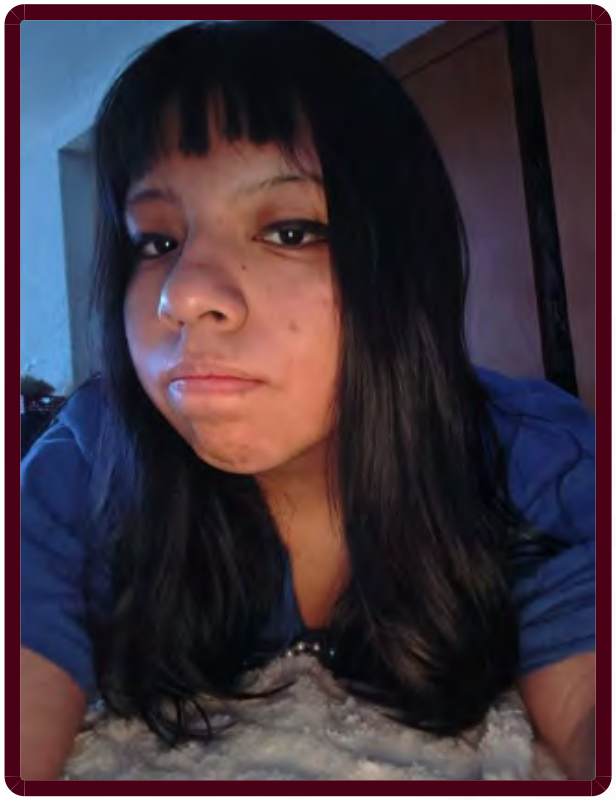

ALERTA NACIONAL

La información que se visualiza de la persona desaparecida o no localizada, es recibida e integrada por las autoridades de la Federación y de las Entidades Federativas competentes, por lo que cualquier información que se visualice, puede ser con la autoridad de origen.

FICHA DE BÚSQUEDA DE PERSONA DESAPARECIDA

NILYE MIRIELLY MENDOZA COLIN
Folio Único de Identificación
FI26-18A3C7729-6A48-4B1A-9D7F-180B392739D9

Edad al momento de la desaparición: 14 **Edad Actual:** 14
Lugar de nacimiento: CIUDAD DE MEXICO
Sexo: MUJER **Genero:** FEMENINO
Nacionalidad: MEXICANA **¿Habla español?:** SI
Idioma o lengua indígena: SIN DATO **Discapacidad:** SI
Fecha de hechos: 01/08/2026 **Hora de hechos:** 17:00 **Fecha de percato:** 01/08/2026 **Hora de percato:** 17:00
Lugar de los hechos: ESTADO: CIUDAD DE MEXICO , MUNICIPIO: IZTAPALAPA
Carpeta de investigación CI-E-FDMDFDBP/C/UI-2 C/D/02029/08-2026

DATOS

Características físicas:	complexion: robusta, cara: redondo, color de la piel: moreno, cabello: negro largo liso, ojos: cafés no recuerda, nariz: achatada, boca: grande, labios: gruesos, estatura: 158 cm, peso: 70kg
Señas particulares:	cicatrices en brazos y piernas
Prendas de vestir:	SIN DATO
Autoridades Competentes:	FISCALÍA GENERAL DE JUSTICIA DE LA CIUDAD DE MÉXICO.

Si tienes información que ayude a la localización de alguna Persona Desaparecida o No Localizada, comunicate desde México al número telefónico 800 028 7783 o WhatsApp 55 1309 9024 y proporciona toda la información que tengas.

Gobierno de México | Gobernación | CNB Comisión Nacional de Búsqueda

ALERTA NACIONAL



ALERTA NACIONAL

FICHA DE BÚSQUEDA DE PERSONA DESAPARECIDA

PABLO PEREZ BARAJAS
Folio Único de Identificación
FI26-15D619EFA-7AA8-4A6C-9CFB-F7117CC1BA36

Edad al momento de la desaparición: 40 **Edad Actual:** 41
Lugar de nacimiento: MICHOACAN
Sexo: HOMBRE **Genero:** MASCULINO
Nacionalidad: MEXICANA **¿Habla español?:** SI
Idioma o lengua indígena: SIN DATO **Discapacidad:** NO
Fecha de hechos: 28/07/2026 **Hora de hechos:** 08:00 **Fecha de percato:** 29/07/2026 **Hora de percato:** 04:00
Lugar de los hechos: ESTADO: MICHOACAN , MUNICIPIO: PURUÁNDIRO
Carpeta de investigación FRLP/32701/2026

DATOS

Características físicas:	complexion: robusta, cara: ovalado, color de la piel: moreno, cabello: negro corto crespo, ojos: cafés grandes, nariz: recta, boca: grande, labios: delgados, estatura: 170 cm, peso: 90kg
Señas particulares:	tatuaje ubicado en la muñeca de lado derecho de la figura de una una galaxia en tinta de color negro, la letra r, al rededor forma una cruz en tinta color negro, cicatriz en el abdomen de lado derecho
Prendas de vestir:	botas color: negro, camisa color: azul marino, pantalón color: azul marino
Autoridades Competentes:	FISCALÍA GENERAL DEL ESTADO DE MICHOACÁN.

La información que se visualiza de la persona desaparecida o no localizada, es recibida e integrada por las autoridades de la Federación y de las Entidades Federativas competentes, por lo que cualquier información que se visualice, puede ser con la autoridad de origen.

Si tienes información que ayude a la localización de alguna Persona Desaparecida o No Localizada, comunicate desde México al número telefónico 800 028 7783 o WhatsApp 55 1309 9024 y proporciona toda la información que tengas.

Gobierno de México | Gobernación | CNB Comisión Nacional de Búsqueda

ALERTA NACIONAL



ALERTA NACIONAL

FICHA DE BÚSQUEDA DE PERSONA DESAPARECIDA

RAFAEL ALCALA VARGAS
Folio Único de Identificación
FI26-1A6268276-99A7-4912-B3C7-93E05A9AC3AF

Edad al momento de la desaparición: 72 **Edad Actual:** 72
Lugar de nacimiento: MICHOACAN
Sexo: HOMBRE **Genero:** MASCULINO
Nacionalidad: MEXICANA **¿Habla español?:** SIN DATO
Idioma o lengua indígena: SIN DATO **Discapacidad:** NO
Fecha de hechos: 26/06/2026 **Hora de hechos:** 13:00 **Fecha de percato:** 26/06/2026 **Hora de percato:** 14:00
Lugar de los hechos: ESTADO: CIUDAD DE MEXICO , MUNICIPIO: COYOACÁN
Carpeta de investigación CI-E-FDMDFDBP/C/UI-3C/D/2044/08-2026

DATOS

Características físicas:	complexion: delgada, cara: ovalado, color de la piel: moreno, cabello: entrecano corto liso, ojos: cafés pequeños, nariz: recta, boca: grande
Señas particulares:	raspadura
Prendas de vestir:	SIN DATO
Autoridades Competentes:	FISCALÍA GENERAL DE JUSTICIA DE LA CIUDAD DE MÉXICO.

La información que se visualiza de la persona desaparecida o no localizada, es recibida e integrada por las autoridades de la Federación y de las Entidades Federativas competentes, por lo que cualquier información que se visualice, puede ser con la autoridad de origen.

Si tienes información que ayude a la localización de alguna Persona Desaparecida o No Localizada, comunicate desde México al número telefónico 800 028 7783 o WhatsApp 55 1309 9024 y proporciona toda la información que tengas.

Gobierno de México | Gobernación | CNB Comisión Nacional de Búsqueda

ALERTA NACIONAL



FICHA DE BÚSQUEDA DE PERSONA DESAPARECIDA

RICARDO DANIEL GOMEZ SANTILLAN
Folio Único de Identificación
FI26-1BC3A2032-6DE0-48B5-A7AC-5569E8F4DA1E

Edad al momento de la desaparición: 33 **Edad Actual:** 33
Lugar de nacimiento: CIUDAD DE MEXICO
Sexo: HOMBRE **Genero:** MASCULINO
Nacionalidad: MEXICANA **¿Habla español?:** SI
Idioma o lengua indígena: SIN DATO **Discapacidad:** NO
Fecha de hechos: 07/06/2026 **Hora de hechos:** 06:00 **Fecha de percato:** 07/06/2026 **Hora de percato:** 06:00
Lugar de los hechos: ESTADO: MICHOACAN , MUNICIPIO: MORELIA
Carpeta de investigación

DATOS	
Características físicas:	complexion: delgada, cara: redondo, color de la piel: blanco, cabello: castaño oscuro mediano ondulado, ojos: miel medianos, boca: mediana, labios: delgados, estatura: 190 cm, peso: 55kg
Señas particulares:	en la palma de su mano derecha trae un reloj
Prendas de vestir:	SIN DATO
Autoridades Competentes:	COMISIÓN DE BÚSQUEDA DE PERSONAS DEL ESTADO DE MICHOACÁN.

ALERTA NACIONAL

La información que se visualiza de la persona desaparecida o no localizada, es recibida e integrada por las autoridades de la Federación y de las Entidades Federativas competentes, por lo que cualquier información que se visualice, puede ser con la autoridad de origen.

Si tienes información que ayude a la localización de alguna Persona Desaparecida o No Localizada, comunicate desde México al número telefónico 800 028 7783 o WhatsApp 55 1309 9024 y proporciona toda la información que tengas.

Gobierno de México | Gobernación | CNB Comisión Nacional de Búsqueda

ALERTA NACIONAL

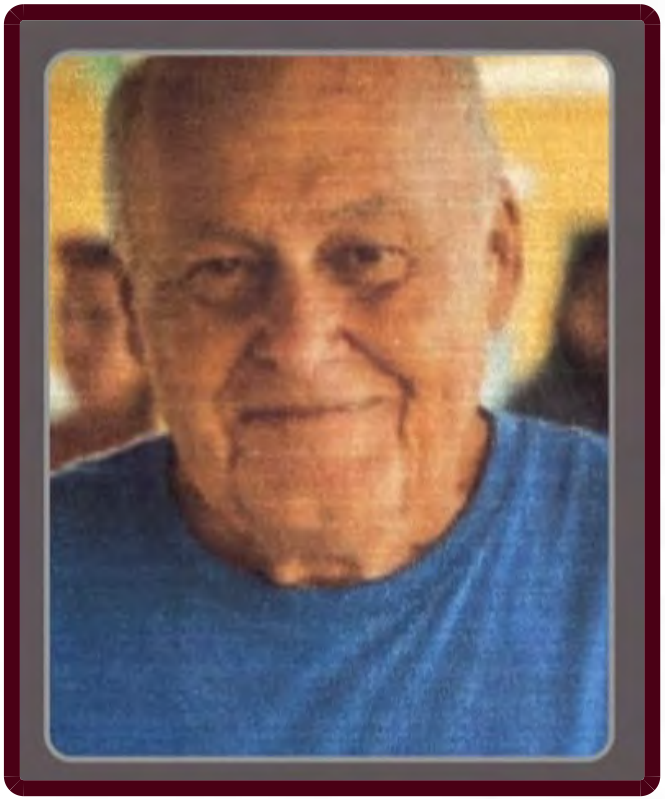

ALERTA NACIONAL

FICHA DE BÚSQUEDA DE PERSONA DESAPARECIDA

ROBERT WILLIAM HALDORSON
Folio Único de Identificación
FI26-1A4B209B0-9F37-476E-BDE8-E9CA4BC3E07C

Edad al momento de la desaparición: 83 **Edad Actual:** 83
Lugar de nacimiento: NACIONALIDAD EXTRANJERA
Sexo: HOMBRE **Genero:** MASCULINO
Nacionalidad: CANADIENSE **¿Habla español?:** NO
Idioma o lengua indígena: SIN DATO **Discapacidad:** NO
Fecha de hechos: 25/07/2026 **Hora de hechos:** 12:00 **Fecha de percato:** 28/07/2026 **Hora de percato:** 12:00
Lugar de los hechos: ESTADO: NAYARIT , MUNICIPIO: BAHÍA DE BANDERAS
Carpeta de investigación NAY/BUC/V/CI/01035/2026

DATOS

Características físicas:	complexion: delgada, cara: redondo, color de la piel: blanco, cabello: cano corto liso, ojos: azules medianos, nariz: achatada, boca: mediana, labios: delgados, estatura: 169 cm, peso: 70kg
Señas particulares:	lunar en la parte trasera de la cabeza del tamaño de un pulgar
Prendas de vestir:	SIN DATO
Autoridades Competentes:	FISCALÍA GENERAL DEL ESTADO DE NAYARIT.

La información que se visualiza de la persona desaparecida o no localizada, es recibida e integrada por las autoridades de la Federación y de las Entidades Federativas competentes, por lo que cualquier información que se visualice, puede ser con la autoridad de origen.

Si tienes información que ayude a la localización de alguna Persona Desaparecida o No Localizada, comunicate desde México al número telefónico 800 028 7783 o WhatsApp 55 1309 9024 y proporciona toda la información que tengas.

Gobierno de México | Gobernación | CNB Comisión Nacional de Búsqueda

ALERTA NACIONAL



ALERTA NACIONAL

FICHA DE BÚSQUEDA DE PERSONA DESAPARECIDA

SERGIO BANDA DELGADO
Folio Único de Identificación
FI26-165B15B9F-1EFA-4BEF-A114-5D39937692DC

Edad al momento de la desaparición: 25 **Edad Actual:** 33
Lugar de nacimiento: GUANAJUATO
Sexo: HOMBRE **Genero:** MASCULINO
Nacionalidad: MEXICANA **¿Habla español?:** SI
Idioma o lengua indígena: SIN DATO **Discapacidad:** NO
Fecha de hechos: 09/11/2018 **Hora de hechos:** 22:30 **Fecha de percato:** 09/11/2018 **Hora de percato:** 23:30
Lugar de los hechos: ESTADO: GUANAJUATO , MUNICIPIO: SIN DATO
Carpeta de investigación 47038/2020

DATOS	
Características físicas:	complexion: delgada, cara: cuadrado, color de la piel: moreno, cabello: negro corto liso, ojos: cafés pequeños, nariz: achatada, boca: grande, labios: gruesos, estatura: 160 cm, peso: 60kg
Señas particulares:	tatuaje con leyenda churros en mano izq., tatuaje de estrella en pecho de lado izq., tatuaje de leyenda cristina abajo de la nuca, cicatriz en el entrecejo, tatuaje con leyenda churros en mano izq., tatuaje de estrella en pecho de lado izq., tatuaje de leyenda cristina abajo de la nuca, cicatriz en el entrecejo, tatuaje con palabra churros en el brazo, cicatriz en medio de las cejas. , tatuaje con leyenda churros en mano izq., tatuaje de estrella en pecho de lado izq., tatuaje de leyenda cristina abajo de la nuca, cicatriz en el entrecejo
Prendas de vestir:	pantalón, tenis color: negro
Autoridades Competentes:	COMISIÓN ESTATAL DE BÚSQUEDA DE PERSONAS DEL ESTADO DE GUANAJUATO.

La información que se visualiza de la persona desaparecida o no localizada, es recibida e integrada por las autoridades de la Federación y de las Entidades Federativas competentes, por lo que cualquier información que se visualice, puede ser con la autoridad de origen.

Si tienes información que ayude a la localización de alguna Persona Desaparecida o No Localizada, comunicate desde México al número telefónico 800 028 7783 o WhatsApp 55 1309 9024 y proporciona toda la información que tengas.

Gobierno de México | Gobernación | CNB Comisión Nacional de Búsqueda

ALERTA NACIONAL



FICHA DE BÚSQUEDA DE PERSONA DESAPARECIDA

SERGIO GARCIA ALANIS
Folio Único de Identificación
FI26-10F314643-92F2-48A5-83A9-008ECC910C4E

Edad al momento de la desaparición: 57 **Edad Actual:** 57
Lugar de nacimiento: CIUDAD DE MEXICO
Sexo: HOMBRE **Genero:** MASCULINO
Nacionalidad: MEXICANA **¿Habla español?:** SI
Idioma o lengua indígena: SIN DATO **Discapacidad:** NO
Fecha de hechos: 22/07/2026 **Hora de hechos:** 00:00 **Fecha de percato:** 30/07/2026 **Hora de percato:** 19:22
Lugar de los hechos: ESTADO: BAJA CALIFORNIA , MUNICIPIO: TIJUANA
Carpeta de investigación 0204-2026-08805

DATOS	
Características físicas:	complexion: delgada, cara: ovalado, color de la piel: blanco, cabello: negro no recuerda liso, ojos: cafés pequeños, nariz: no recuerda, boca: mediana, estatura: 167 cm, peso: 70kg
Señas particulares:	tiene una cicatriz debajo de su ceja derecha y en el centro de la frente tiene otra cicatriz
Prendas de vestir:	SIN DATO
Autoridades Competentes:	FISCALÍA GENERAL DEL ESTADO DE BAJA CALIFORNIA.

ALERTA NACIONAL

La información que se visualiza de la persona desaparecida o no localizada, es recibida e integrada por las autoridades de la Federación y de las Entidades Federativas competentes, por lo que cualquier información que se visualice, puede ser con la autoridad de origen.

Si tienes información que ayude a la localización de alguna Persona Desaparecida o No Localizada, comunicate desde México al número telefónico 800 028 7783 o WhatsApp 55 1309 9024 y proporciona toda la información que tengas.

Gobierno de México | Gobernación | CNB Comisión Nacional de Búsqueda

ALERTA NACIONAL



ALERTA NACIONAL

La información que se visualiza de la persona desaparecida o no localizada, es recibida e integrada por las autoridades de la Federación y de las Entidades Federativas competentes, por lo que cualquier información que se visualice, puede ser con la autoridad de origen.

FICHA DE BÚSQUEDA DE PERSONA DESAPARECIDA

SERGIO MANUEL AVIÑA LOPEZ
Folio Único de Identificación
FI26-1EEA4C7AA-874E-42C2-81C6-690D7FE4368D

Edad al momento de la desaparición: 42 **Edad Actual:** 42
Lugar de nacimiento: MICHOACAN
Sexo: HOMBRE **Genero:** MASCULINO
Nacionalidad: MEXICANA **¿Habla español?:** SI
Idioma o lengua indígena: SIN DATO **Discapacidad:** NO
Fecha de hechos: 18/07/2026 **Hora de hechos:** 04:00 **Fecha de percato:** 18/07/2026 **Hora de percato:** 04:00
Lugar de los hechos: ESTADO: MICHOACAN , MUNICIPIO: JACONA
Carpeta de investigación FRZA/31014/2026

DATOS

Características físicas:	complexion: robusta, cara: ovalado, color de la piel: blanco, cabello: castaño claro corto ondulado, ojos: cafés medianos, nariz: recta, boca: mediana, labios: medianos, estatura: 180 cm, peso: 85kg
Señas particulares:	cicatriz en la frente
Prendas de vestir:	SIN DATO
Autoridades Competentes:	FISCALÍA GENERAL DEL ESTADO DE MICHOACÁN.

Si tienes información que ayude a la localización de alguna Persona Desaparecida o No Localizada, comunicate desde México al número telefónico 800 028 7783 o WhatsApp 55 1309 9024 y proporciona toda la información que tengas.

Gobierno de México | Gobernación | CNB Comisión Nacional de Búsqueda

ALERTA NACIONAL



ALERTA NACIONAL

La información que se visualiza de la persona desaparecida o no localizada, es recibida e integrada por las autoridades de la Federación y de las Entidades Federativas competentes, por lo que cualquier información que se visualice, puede ser con la autoridad de origen.

FICHA DE BÚSQUEDA DE PERSONA DESAPARECIDA

SERGIO MAYO GOCOBACHI
Folio Único de Identificación
FI26-170B46C86-C76A-43BF-9CED-C38B5F4C58FA

Edad al momento de la desaparición: 49 **Edad Actual:** 49
Lugar de nacimiento: SONORA
Sexo: HOMBRE **Genero:** MASCULINO
Nacionalidad: MEXICANA **¿Habla español?:** SI
Idioma o lengua indígena: SIN DATO **Discapacidad:** NO
Fecha de hechos: 14/07/2026 **Hora de hechos:** 22:00 **Fecha de percato:** 16/07/2026 **Hora de percato:** 12:00
Lugar de los hechos: ESTADO: SONORA , MUNICIPIO: NAVOJOA
Carpeta de investigación CI/NAV/181/181/00520/07-2026

DATOS	
Características físicas:	complexion: mediana, cara: ovalado, color de la piel: moreno, cabello: castaño oscuro corto liso, ojos: cafés medianos, nariz: alomada, boca: mediana, labios: medianos, estatura: 172 cm, peso: 90kg
Señas particulares:	tiene marca de exprecion en medio de las cejas muy visible
Prendas de vestir:	camiseta color: lila, pantalón color: azul
Autoridades Competentes:	FISCALÍA GENERAL DE JUSTICIA DEL ESTADO DE SONORA.

Si tienes información que ayude a la localización de alguna Persona Desaparecida o No Localizada, comunicate desde México al número telefónico 800 028 7783 o WhatsApp 55 1309 9024 y proporciona toda la información que tengas.

Gobierno de México | Gobernación | CNB Comisión Nacional de Búsqueda

ALERTA NACIONAL



ALERTA NACIONAL

FICHA DE BÚSQUEDA DE PERSONA DESAPARECIDA

SERGIO MEDINA JUAREZ
Folio Único de Identificación
FI26-1A72EAA66-5D5A-41E8-A73E-3761E5D60B3F

Edad al momento de la desaparición: 50 **Edad Actual:** 50
Lugar de nacimiento: MICHOACAN
Sexo: HOMBRE **Genero:** MASCULINO
Nacionalidad: MEXICANA **¿Habla español?:** SI
Idioma o lengua indígena: SIN DATO **Discapacidad:** NO
Fecha de hechos: 25/07/2026 **Hora de hechos:** 03:00 **Fecha de percato:** 25/07/2026 **Hora de percato:** 03:00
Lugar de los hechos: ESTADO: MICHOACAN , MUNICIPIO: INDAPARAPEO
Carpeta de investigación FEPD/32940/2026

DATOS	
Características físicas:	complexion: robusta, cara: redondo, color de la piel: moreno, cabello: entrecano corto liso, ojos: cafés grandes, nariz: recta, boca: mediana, labios: medianos, estatura: 170 cm, peso: 85kg
Señas particulares:	tatuaje en antebrazo izquierdo con la leyenda anayeli, sergio, cristopher, dayana y daysi, tatuaje en el brazo izquierdo con la imagen de san judas tadeo, tatuaje en el brazo derecho con la imagen de unas manos y un rosario, tatuaje en el antebrazo derecho con la imagen de un cristo y una persona
Prendas de vestir:	bermuda color: blanco
Autoridades Competentes:	FISCALÍA GENERAL DEL ESTADO DE MICHOACÁN.

La información que se visualiza de la persona desaparecida o no localizada, es recibida e integrada por las autoridades de la Federación y de las Entidades Federativas competentes, por lo que cualquier información que se visualice, puede ser con la autoridad de origen.

Si tienes información que ayude a la localización de alguna Persona Desaparecida o No Localizada, comunicate desde México al número telefónico 800 028 7783 o WhatsApp 55 1309 9024 y proporciona toda la información que tengas.

Gobierno de México | Gobernación | CNB Comisión Nacional de Búsqueda

ALERTA NACIONAL



ALERTA NACIONAL

FICHA DE BÚSQUEDA DE PERSONA DESAPARECIDA

TIFFANY KEISSY CEDILLO SILVA
Folio Único de Identificación
FI26-1EC1C435F-B962-4484-9E00-AB29417124DA

Edad al momento de la desaparición: 10 **Edad Actual:** 10
Lugar de nacimiento: ESTADO DE MEXICO
Sexo: MUJER **Genero:** FEMENINO
Nacionalidad: MEXICANA **¿Habla español?:** SI
Idioma o lengua indígena: SIN DATO **Discapacidad:** NO
Fecha de hechos: 01/06/2026 **Hora de hechos:** 15:33 **Fecha de percato:** 01/06/2026 **Hora de percato:** 15:33
Lugar de los hechos: ESTADO: ESTADO DE MEXICO , MUNICIPIO: CHICOLOAPAN
Carpeta de investigación

DATOS

Características físicas:	complexion: delgada, cara: ovalado, color de la piel: blanco, cabello: castaño oscuro mediano ondulado, ojos: cafés medianos, nariz: recta, boca: pequeña, labios: medianos, estatura: 140 cm, peso: 30kg
Señas particulares:	mancha circula en la frente blanca
Prendas de vestir:	SIN DATO
Autoridades Competentes:	COMISIÓN NACIONAL DE BÚSQUEDA.

La información que se visualiza de la persona desaparecida o no localizada, es recibida e integrada por las autoridades de la Federación y de las Entidades Federativas competentes, por lo que cualquier información que se visualice, puede ser con la autoridad de origen.

Si tienes información que ayude a la localización de alguna Persona Desaparecida o No Localizada, comunicate desde México al número telefónico 800 028 7783 o WhatsApp 55 1309 9024 y proporciona toda la información que tengas.

Gobierno de México | Gobernación | CNB Comisión Nacional de Búsqueda

ALERTA NACIONAL

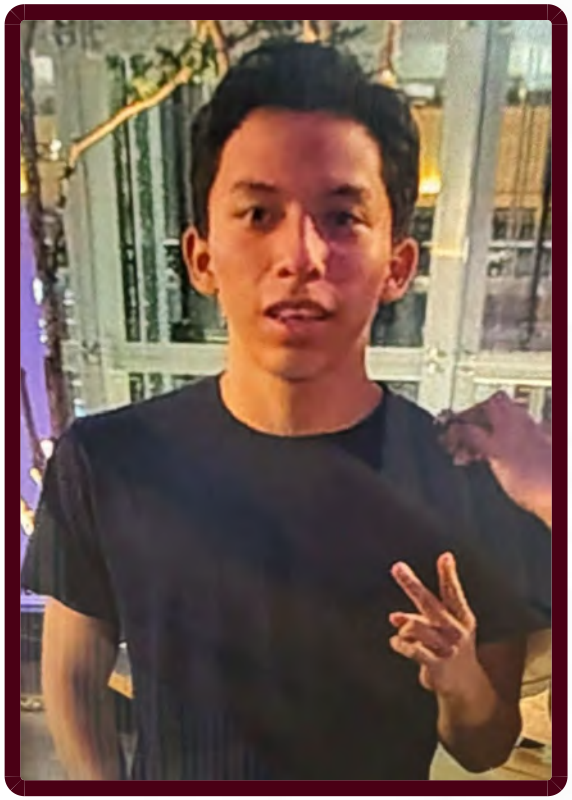

ALERTA NACIONAL

FICHA DE BÚSQUEDA DE PERSONA DESAPARECIDA

TRISTAN LEVY SERRANO TAVERA
Folio Único de Identificación
FI26-11AB4A8CB-B632-4BBE-B1A1-E6B393397104

Edad al momento de la desaparición: 16 **Edad Actual:** 16
Lugar de nacimiento: CIUDAD DE MEXICO
Sexo: HOMBRE **Genero:** MASCULINO
Nacionalidad: MEXICANA **¿Habla español?:** SI
Idioma o lengua indígena: SIN DATO **Discapacidad:** NO
Fecha de hechos: 04/08/2026 **Hora de hechos:** 22:30 **Fecha de percato:** 04/08/2026 **Hora de percato:** 22:30
Lugar de los hechos: ESTADO: CIUDAD DE MEXICO , MUNICIPIO: CUAUHTÉMOC
Carpeta de investigación CI-E-FDMDFDBP/C/UI-1 C/D/2026/008-2026

DATOS

Características físicas:	complexion: delgada, cara: ovalado, color de la piel: moreno, cabello: castaño oscuro mediano liso, ojos: cafés medianos, nariz: recta, boca: mediana, labios: gruesos, estatura: 176 cm, peso: 65kg
Señas particulares:	cicatriz en la frente del lado derecho
Prendas de vestir:	SIN DATO
Autoridades Competentes:	FISCALÍA GENERAL DE JUSTICIA DE LA CIUDAD DE MÉXICO.

La información que se visualiza de la persona desaparecida o no localizada, es recibida e integrada por las autoridades de la Federación y de las Entidades Federativas competentes, por lo que cualquier información que se visualice, puede ser con la autoridad de origen.

Si tienes información que ayude a la localización de alguna Persona Desaparecida o No Localizada, comunicate desde México al número telefónico 800 028 7783 o WhatsApp 55 1309 9024 y proporciona toda la información que tengas.

Gobierno de México | Gobernación | CNB Comisión Nacional de Búsqueda

ALERTA NACIONAL

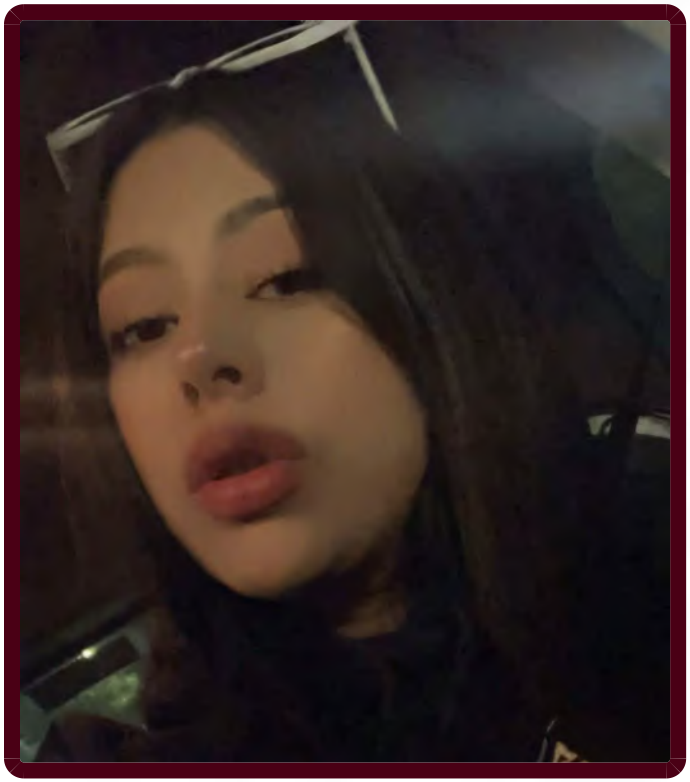

FICHA DE BÚSQUEDA DE PERSONA DESAPARECIDA

XIMENA ESTEFANIA GARCIA CARREOLA
Folio Único de Identificación
FI26-10474C0D8-C694-4E5C-B119-FFCF8D9C1E61

Edad al momento de la desaparición: 25 **Edad Actual:** 25
Lugar de nacimiento: CIUDAD DE MEXICO
Sexo: MUJER **Genero:** FEMENINO
Nacionalidad: MEXICANA **¿Habla español?:** SIN DATO
Idioma o lengua indígena: SIN DATO **Discapacidad:** NO
Fecha de hechos: 30/07/2026 **Hora de hechos:** 19:00 **Fecha de percato:** 30/07/2026 **Hora de percato:** 19:00
Lugar de los hechos: ESTADO: CIUDAD DE MEXICO , MUNICIPIO: BENITO JUÁREZ
Carpeta de investigación CI-E-FDMDFDBP/C/UI-3C/D/2039/08-2026

DATOS

Características físicas:	complexion: mediana, cara: ovalado, color de la piel: trigueño, cabello: negro mediano liso, ojos: cafés grandes, nariz: recta, boca: grande, estatura: 164 cm, peso: 60kg
Señas particulares:	tatuaje en pierna izquierda parte superior serpierte negro con verde
Prendas de vestir:	SIN DATO
Autoridades Competentes:	FISCALÍA GENERAL DE JUSTICIA DE LA CIUDAD DE MÉXICO.

ALERTA NACIONAL

La información que se visualiza de la persona desaparecida o no localizada, es recibida e integrada por las autoridades de la Federación y de las Entidades Federativas competentes, por lo que cualquier información que se visualice, puede ser con la autoridad de origen.

Si tienes información que ayude a la localización de alguna Persona Desaparecida o No Localizada, comunicate desde México al número telefónico 800 028 7783 o WhatsApp 55 1309 9024 y proporciona toda la información que tengas.

Gobierno de México | Gobernación | CNB Comisión Nacional de Búsqueda

ALERTA NACIONAL



ALERTA NACIONAL

FICHA DE BÚSQUEDA DE PERSONA DESAPARECIDA

YOSAN DANIEL MEDINA ORTEGA
Folio Único de Identificación
FI26-1730E2C47-C3AE-47A1-8735-2ED607CE53E5

Edad al momento de la desaparición: 25 **Edad Actual:** 25
Lugar de nacimiento: SINALOA
Sexo: HOMBRE **Genero:** MASCULINO
Nacionalidad: MEXICANA **¿Habla español?:** SI
Idioma o lengua indígena: SIN DATO **Discapacidad:** NO
Fecha de hechos: 21/07/2026 **Hora de hechos:** 01:30 **Fecha de percato:** 21/07/2026 **Hora de percato:** 01:30
Lugar de los hechos: ESTADO: SINALOA , MUNICIPIO: MAZATLÁN
Carpeta de investigación MAZTL/FEDFP/006542/2026/CI

DATOS

Características físicas:	complexion: delgada, cara: no recuerda, color de la piel: blanco, cabello: castaño oscuro corto ondulado, ojos: negros grandes, nariz: alomada, boca: grande, labios: medianos, estatura: 167 cm, peso: 60kg
Señas particulares:	perforaciones en las orejas.
Prendas de vestir:	SIN DATO
Autoridades Competentes:	COMISIÓN ESTATAL DE BÚSQUEDA DE PERSONAS EN EL ESTADO DE SINALOA.

La información que se visualiza de la persona desaparecida o no localizada, es recibida e integrada por las autoridades de la Federación y de las Entidades Federativas competentes, por lo que cualquier información que se visualice, puede ser con la autoridad de origen.

Si tienes información que ayude a la localización de alguna Persona Desaparecida o No Localizada, comunicate desde México al número telefónico 800 028 7783 o WhatsApp 55 1309 9024 y proporciona toda la información que tengas.

Gobierno de México | Gobernación | CNB Comisión Nacional de Búsqueda

ALERTA NACIONAL



ALERTA NACIONAL

La información que se visualiza de la persona desaparecida o no localizada, es recibida e integrada por las autoridades de la Federación y de las Entidades Federativas competentes, por lo que cualquier información que se visualice, puede ser con la autoridad de origen.

FICHA DE BÚSQUEDA DE PERSONA DESAPARECIDA

YURIDIA VICTORIA FELICIANO
Folio Único de Identificación
FI26-1780E3EC4-9E37-4D3F-B49D-E2D5718CE860

Edad al momento de la desaparición: 13 **Edad Actual:** 13
Lugar de nacimiento: OAXACA
Sexo: MUJER **Genero:** FEMENINO
Nacionalidad: MEXICANA **¿Habla español?:** SI
Idioma o lengua indígena: SIN DATO **Discapacidad:** NO
Fecha de hechos: 02/08/2026 **Hora de hechos:** 14:00 **Fecha de percato:** 02/08/2026 **Hora de percato:** 14:00
Lugar de los hechos: ESTADO: CIUDAD DE MEXICO , MUNICIPIO: TLALPAN
Carpeta de investigación CI-E-FDMDFDBP/C/UI-1 C/D/02025/08-2026

DATOS

Características físicas:	complexion: delgada, cara: ovalado, color de la piel: moreno, cabello: castaño oscuro mediano ondulado, ojos: cafés pequeños, nariz: achatada, boca: mediana, labios: medianos, estatura: 145 cm, peso: 35kg
Señas particulares:	NINGUNA
Prendas de vestir:	SIN DATO
Autoridades Competentes:	FISCALÍA GENERAL DE JUSTICIA DE LA CIUDAD DE MÉXICO.

Si tienes información que ayude a la localización de alguna Persona Desaparecida o No Localizada, comunicate desde México al número telefónico 800 028 7783 o WhatsApp 55 1309 9024 y proporciona toda la información que tengas.

Gobierno de México | Gobernación | CNB Comisión Nacional de Búsqueda

ALERTA NACIONAL



FICHA DE BÚSQUEDA DE PERSONA DESAPARECIDA

AARON JESUS VELAZCO ZUÑIGA
Folio Único de Identificación
FI26-185EB6EE2-4125-41F5-AA28-C3EE4EA71E2D

Edad al momento de la desaparición: 19 **Edad Actual:** 19
Lugar de nacimiento: COLIMA
Sexo: HOMBRE **Genero:** MASCULINO
Nacionalidad: MEXICANA **¿Habla español?:** SI
Idioma o lengua indígena: SIN DATO **Discapacidad:** NO
Fecha de hechos: 04/05/2026 **Hora de hechos:** 13:30 **Fecha de percato:** 08/05/2026 **Hora de percato:** 22:30
Lugar de los hechos: ESTADO: COLIMA , MUNICIPIO: COQUIMATLÁN
Carpeta de investigación NSJP/COL/CI/DESAPARECIDOS1/72/2026

DATOS

Características físicas:	complexion: robusta, cara: ovalado, color de la piel: moreno, cabello: castaño oscuro mediano liso, ojos: cafés pequeños, nariz: recta, boca: mediana, labios: medianos, estatura: 175 cm, peso: 85kg
Señas particulares:	lunar de color negro en el menton.
Prendas de vestir:	SIN DATO
Autoridades Competentes:	COMISIÓN DE BÚSQUEDA DE PERSONAS DEL ESTADO DE COLIMA.

ALERTA NACIONAL

La información que se visualiza de la persona desaparecida o no localizada, es recibida e integrada por las autoridades de la Federación y de las Entidades Federativas competentes, por lo que cualquier información que se visualice, puede ser con la autoridad de origen.

Si tienes información que ayude a la localización de alguna Persona Desaparecida o No Localizada, comunicate desde México al número telefónico 800 028 7783 o WhatsApp 55 1309 9024 y proporciona toda la información que tengas.

Gobierno de México | Gobernación | CNB Comisión Nacional de Búsqueda

ALERTA NACIONAL



FICHA DE BÚSQUEDA DE PERSONA DESAPARECIDA

ALDO CARRILLO DIAZ
Folio Único de Identificación
FI26-127EB2E5F-358C-4726-864D-82C24216A395

Edad al momento de la desaparición: 60 **Edad Actual:** 60
Lugar de nacimiento: MICHOACAN
Sexo: HOMBRE **Genero:** MASCULINO
Nacionalidad: MEXICANA **¿Habla español?:** SI
Idioma o lengua indígena: SIN DATO **Discapacidad:** NO
Fecha de hechos: 03/07/2026 **Hora de hechos:** 22:30 **Fecha de percato:** 03/07/2026 **Hora de percato:** 22:30
Lugar de los hechos: ESTADO: MICHOACAN , MUNICIPIO: ZITÁCUARO
Carpeta de investigación FRZI/30964/2026

DATOS	
Características físicas:	complexion: robusta, cara: ovalado, color de la piel: moreno, cabello: entrecano corto liso, ojos: cafés pequeños, nariz: recta, boca: mediana, labios: medianos, estatura: 165 cm, peso: 78kg
Señas particulares:	ausencia de los dientes incisivos superiores
Prendas de vestir:	SIN DATO
Autoridades Competentes:	FISCALÍA GENERAL DEL ESTADO DE MICHOACÁN.

ALERTA NACIONAL

La información que se visualiza de la persona desaparecida o no localizada, es recibida e integrada por las autoridades de la Federación y de las Entidades Federativas competentes, por lo que cualquier información que se visualice, puede ser con la autoridad de origen.

Si tienes información que ayude a la localización de alguna Persona Desaparecida o No Localizada, comunicate desde México al número telefónico 800 028 7783 o WhatsApp 55 1309 9024 y proporciona toda la información que tengas.

Gobierno de México | Gobernación | CNB Comisión Nacional de Búsqueda

ALERTA NACIONAL

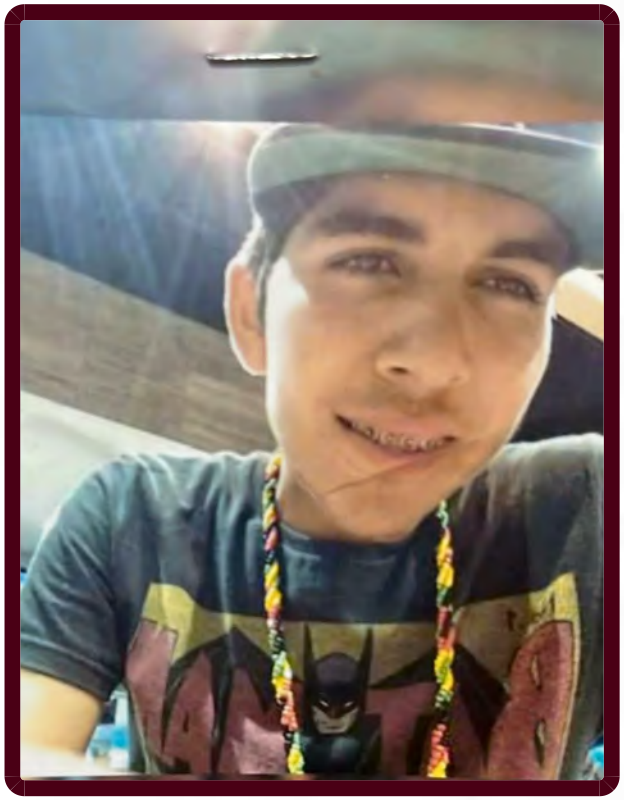

ALERTA NACIONAL

La información que se visualiza de la persona desaparecida o no localizada, es recibida e integrada por las autoridades de la Federación y de las Entidades Federativas competentes, por lo que cualquier información que se visualice, puede ser con la autoridad de origen.

FICHA DE BÚSQUEDA DE PERSONA DESAPARECIDA

ALEJANDRO PEREZ BAUTISTA
Folio Único de Identificación
FI26-158599CF9-0FDA-4E09-9A61-033BD03F7B52

Edad al momento de la desaparición: 17 **Edad Actual:** 25
Lugar de nacimiento: SINALOA
Sexo: HOMBRE **Genero:** MASCULINO
Nacionalidad: MEXICANA **¿Habla español?:** SI
Idioma o lengua indígena: SIN DATO **Discapacidad:** NO
Fecha de hechos: 10/12/2017 **Hora de hechos:** 15:00 **Fecha de percato:** 11/12/2017 **Hora de percato:** 08:00
Lugar de los hechos: ESTADO: SINALOA , MUNICIPIO: NAVOLATO
Carpeta de investigación CLN/EDFPE/451/2019/CI

DATOS

Características físicas:	complexion: delgada, cara: ovalado, color de la piel: moreno, cabello: castaño oscuro corto liso, nariz: recta, boca: mediana, labios: gruesos, estatura: 160 cm, peso: 65kg
Señas particulares:	cuatro letras chinas en el brazo izquierdo
Prendas de vestir:	pantalón color: azul
Autoridades Competentes:	FISCALÍA GENERAL DEL ESTADO DE SINALOA.

Si tienes información que ayude a la localización de alguna Persona Desaparecida o No Localizada, comunicate desde México al número telefónico 800 028 7783 o WhatsApp 55 1309 9024 y proporciona toda la información que tengas.

Gobierno de México | Gobernación | CNB Comisión Nacional de Búsqueda

ALERTA NACIONAL

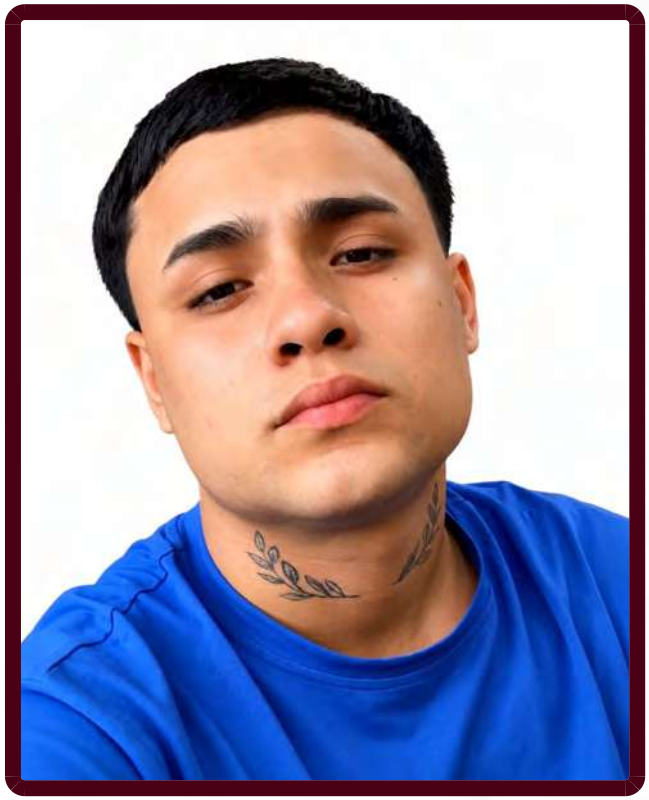

ALERTA NACIONAL

FICHA DE BÚSQUEDA DE PERSONA DESAPARECIDA

CRISTIAN ALEXIS DOMINGUEZ HERNANDEZ
Folio Único de Identificación
FI26-12430275E-54F9-4C89-8A93-151C8AADF3EE

Edad al momento de la desaparición: 20 **Edad Actual:** 20
Lugar de nacimiento: JALISCO
Sexo: HOMBRE **Genero:** MASCULINO
Nacionalidad: MEXICANA **¿Habla español?:** SI
Idioma o lengua indígena: SIN DATO **Discapacidad:** NO
Fecha de hechos: 22/07/2026 **Hora de hechos:** 15:30 **Fecha de percato:** 22/07/2026 **Hora de percato:** 15:30
Lugar de los hechos: ESTADO: JALISCO , MUNICIPIO: TONALÁ
Carpeta de investigación 46793/2026

DATOS	
Características físicas:	complexion: mediana, cara: redondo, color de la piel: blanco, cabello: negro corto ondulado, ojos: cafés pequeños, nariz: achatada, boca: mediana, labios: medianos, estatura: 170 cm, peso: 80kg
Señas particulares:	cicatriz en pantorrilla izquierda , cicatriz en barbilla , cicatriz de raspon en pie derecho, cicatriz de raspon en pierna izquierda, perforacion de pomulo izquierdo, en pomulo derecho imagen de diamante en tinta azul, en patilla derecha al cuello lado derecho unas letras desconoce cuales, en cuello dos ramas, en brazo derecho imagen de rostro masculino con palmas y la leyenda maria, brazo derecho rostro femenino, clavicula derecha ramas con detalles en rojo, la leyenda bendicin para mi familia en estomago
Prendas de vestir:	pants color: azul, sudadera color: azul, tenis color: gris
Autoridades Competentes:	FISCALÍA GENERAL DEL ESTADO DE JALISCO.

La información que se visualiza de la persona desaparecida o no localizada, es recibida e integrada por las autoridades de la Federación y de las Entidades Federativas competentes, por lo que cualquier información que se visualice, puede ser con la autoridad de origen.

Si tienes información que ayude a la localización de alguna Persona Desaparecida o No Localizada, comunicate desde México al número telefónico 800 028 7783 o WhatsApp 55 1309 9024 y proporciona toda la información que tengas.

Gobierno de México | Gobernación | CNB Comisión Nacional de Búsqueda

ALERTA NACIONAL



FICHA DE BÚSQUEDA DE PERSONA DESAPARECIDA

ENRIQUE ANGEL SILVA CIELO
Folio Único de Identificación
FI26-1A3856DEC-6E84-40E3-9255-93BC8199D98A

Edad al momento de la desaparición: 26 **Edad Actual:** 26
Lugar de nacimiento: PUEBLA
Sexo: HOMBRE **Genero:** MASCULINO
Nacionalidad: MEXICANA **¿Habla español?:** SI
Idioma o lengua indígena: SIN DATO **Discapacidad:** NO
Fecha de hechos: 25/07/2026 **Hora de hechos:** 08:00 **Fecha de percato:** 25/07/2026 **Hora de percato:** 08:00
Lugar de los hechos: ESTADO: PUEBLA , MUNICIPIO: IZÚCAR DE MATAMOROS
Carpeta de investigación FGEP/CDI/FEIDDFPDCP/IZUCARMAT-I/001059/2026

DATOS	
Características físicas:	complexion: delgada, cara: ovalado, color de la piel: moreno, cabello: negro corto liso, ojos: cafés pequeños, nariz: recta, boca: grande, labios: delgados, estatura: 180 cm
Señas particulares:	tatuaje con la leyenda evelyn en el pecho
Prendas de vestir:	SIN DATO
Autoridades Competentes:	COMISIÓN DE BÚSQUEDA DE PERSONAS DEL ESTADO DE PUEBLA.

ALERTA NACIONAL

La información que se visualiza de la persona desaparecida o no localizada, es recibida e integrada por las autoridades de la Federación y de las Entidades Federativas competentes, por lo que cualquier información que se visualice, puede ser con la autoridad de origen.

Si tienes información que ayude a la localización de alguna Persona Desaparecida o No Localizada, comunicate desde México al número telefónico 800 028 7783 o WhatsApp 55 1309 9024 y proporciona toda la información que tengas.

Gobierno de México | Gobernación | CNB Comisión Nacional de Búsqueda

ALERTA NACIONAL

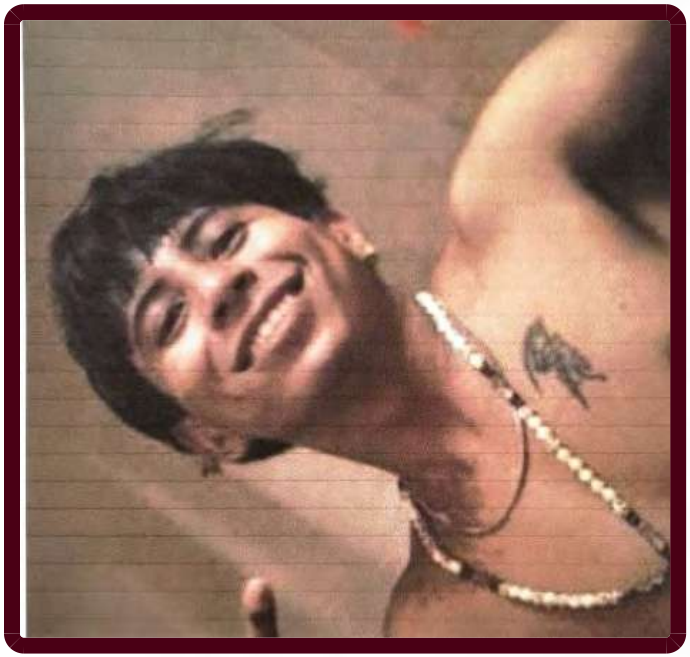

FICHA DE BÚSQUEDA DE PERSONA DESAPARECIDA

FRANCISCO ROMAN DE LA ROSA
Folio Único de Identificación
FI26-1CFB6BBCE-BE3F-468B-B751-FC8EC9C823C7

Edad al momento de la desaparición: 21 **Edad Actual:** 21
Lugar de nacimiento: GUERRERO
Sexo: HOMBRE **Genero:** MASCULINO
Nacionalidad: MEXICANA **¿Habla español?:** SI
Idioma o lengua indígena: SIN DATO **Discapacidad:** NO
Fecha de hechos: 29/07/2026 **Hora de hechos:** 08:00 **Fecha de percato:** 29/07/2026 **Hora de percato:** 20:00
Lugar de los hechos: ESTADO: GUERRERO , MUNICIPIO: IGUALA DE LA INDEPENDENCIA
Carpeta de investigación 12022510100153010826

DATOS	
Características físicas:	complexion: delgada, cara: ovalado, color de la piel: moreno, cabello: negro corto liso, ojos: cafés pequeños, nariz: achatada, boca: mediana, labios: delgados, estatura: 175 cm, peso: 75kg
Señas particulares:	tatuaje de la santa muerte, de cash y un beso
Prendas de vestir:	SIN DATO
Autoridades Competentes:	FISCALÍA GENERAL DEL ESTADO DE GUERRERO.

ALERTA NACIONAL

La información que se visualiza de la persona desaparecida o no localizada, es recibida e integrada por las autoridades de la Federación y de las Entidades Federativas competentes, por lo que cualquier información que se visualice, puede ser con la autoridad de origen.

Si tienes información que ayude a la localización de alguna Persona Desaparecida o No Localizada, comunicate desde México al número telefónico 800 028 7783 o WhatsApp 55 1309 9024 y proporciona toda la información que tengas.

ALERTA NACIONAL



ALERTA NACIONAL

FICHA DE BÚSQUEDA DE PERSONA DESAPARECIDA

ISRAEL HERNANDEZ GONZALEZ
Folio Único de Identificación
FI26-112C0324F-64FB-4946-AD80-F5DBE664A251

Edad al momento de la desaparición: 45 **Edad Actual:** 45
Lugar de nacimiento: CIUDAD DE MEXICO
Sexo: HOMBRE **Genero:** MASCULINO
Nacionalidad: MEXICANA **¿Habla español?:** SI
Idioma o lengua indígena: SIN DATO **Discapacidad:** SI
Fecha de hechos: 02/08/2026 **Hora de hechos:** 14:00 **Fecha de percato:** 02/08/2026 **Hora de percato:** 14:00
Lugar de los hechos: ESTADO: SINALOA , MUNICIPIO: MAZATLÁN
Carpeta de investigación

DATOS	
Características físicas:	complexion: delgada, cara: rectangular, color de la piel: moreno, cabello: no recuerda rapado no recuerda, ojos: miel grandes, nariz: recta, boca: grande, labios: gruesos, estatura: 177 cm, peso: 80kg
Señas particulares:	tatuaje en brazo
Prendas de vestir:	SIN DATO
Autoridades Competentes:	COMISIÓN NACIONAL DE BÚSQUEDA.

La información que se visualiza de la persona desaparecida o no localizada, es recibida e integrada por las autoridades de la Federación y de las Entidades Federativas competentes, por lo que cualquier información que se visualice, puede ser con la autoridad de origen.

Si tienes información que ayude a la localización de alguna Persona Desaparecida o No Localizada, comunicate desde México al número telefónico 800 028 7783 o WhatsApp 55 1309 9024 y proporciona toda la información que tengas.

Gobierno de México | Gobernación | CNB Comisión Nacional de Búsqueda

ALERTA NACIONAL



ALERTA NACIONAL

FICHA DE BÚSQUEDA DE PERSONA DESAPARECIDA

JAVIER DE JESUS MURILLO MEDINA
Folio Único de Identificación
FI26-16A1594A6-19FC-4A2C-ACF8-6BB319D2BBCA

Edad al momento de la desaparición: 29 **Edad Actual:** 29
Lugar de nacimiento: JALISCO
Sexo: HOMBRE **Genero:** MASCULINO
Nacionalidad: MEXICANA **¿Habla español?:** SI
Idioma o lengua indígena: SIN DATO **Discapacidad:** NO
Fecha de hechos: 23/07/2026 **Hora de hechos:** 15:00 **Fecha de percato:** 23/07/2026 **Hora de percato:** 15:00
Lugar de los hechos: ESTADO: JALISCO , MUNICIPIO: GUADALAJARA
Carpeta de investigación 46723/2026

DATOS

Características físicas:	complexion: delgada, cara: cuadrado, color de la piel: moreno, cabello: negro corto liso, ojos: cafés pequeños, boca: mediana, labios: delgados, estatura: 165 cm, peso: 65kg
Señas particulares:	lunar en mejilla izquierda, no tiene movilidad en dedo meñique de mano derecha, tatuaje en el pecho la imagen de un cristo con resplandor, tatuaje en el brazo derecho la leyenda neytan, tatuaje en brazo izquierdo la leyenda yamilet, en hombro izquierdo la imagen de calaveras con el rostro de una mujer con lagrimas, tatuaje en todo el brazo izquierdo, tatuaje en uno de los brazos una fecha con numeros romanos, tatuaje en una de las piernas la leyenda nano, tatuaje en una pierna la imagen de la santa muerte
Prendas de vestir:	camisa color: negro, pantalón color: negro, tenis color: verde/blanco
Autoridades Competentes:	FISCALÍA GENERAL DEL ESTADO DE JALISCO.

La información que se visualiza de la persona desaparecida o no localizada, es recibida e integrada por las autoridades de la Federación y de las Entidades Federativas competentes, por lo que cualquier información que se visualice, puede ser con la autoridad de origen.

Si tienes información que ayude a la localización de alguna Persona Desaparecida o No Localizada, comunicate desde México al número telefónico 800 028 7783 o WhatsApp 55 1309 9024 y proporciona toda la información que tengas.

Gobierno de México | Gobernación | CNB Comisión Nacional de Búsqueda

ALERTA NACIONAL



ALERTA NACIONAL

La información que se visualiza de la persona desaparecida o no localizada, es recibida e integrada por las autoridades de la Federación y de las Entidades Federativas competentes, por lo que cualquier información que se visualice, puede ser con la autoridad de origen.

FICHA DE BÚSQUEDA DE PERSONA DESAPARECIDA

JAVIER GAYTAN AYALA
Folio Único de Identificación
FI26-1F23E0A92-E0AD-4CFA-B463-7FB171BE56E1

Edad al momento de la desaparición: 24 **Edad Actual:** 24
Lugar de nacimiento: MICHOACAN
Sexo: HOMBRE **Genero:** MASCULINO
Nacionalidad: MEXICANA **¿Habla español?:** SI
Idioma o lengua indígena: SIN DATO **Discapacidad:** NO
Fecha de hechos: 01/08/2026 **Hora de hechos:** 16:36 **Fecha de percato:** 01/08/2026 **Hora de percato:** 16:36
Lugar de los hechos: ESTADO: MICHOACAN , MUNICIPIO: ALVARO OBREGÓN
Carpeta de investigación FEPD/33379/2026

DATOS

Características físicas:	complexion: mediana, cara: ovalado, color de la piel: moreno, cabello: negro corto liso, ojos: cafés pequeños, boca: grande, labios: delgados, estatura: 170 cm, peso: 70kg
Señas particulares:	tatuaje en antebrazo izquierdo con la figura de un apache
Prendas de vestir:	camisa color: rojo, pantalón color: verde, tenis
Autoridades Competentes:	FISCALÍA GENERAL DEL ESTADO DE MICHOACÁN.

Si tienes información que ayude a la localización de alguna Persona Desaparecida o No Localizada, comunicate desde México al número telefónico 800 028 7783 o WhatsApp 55 1309 9024 y proporciona toda la información que tengas.

Gobierno de México | Gobernación | CNB Comisión Nacional de Búsqueda

ALERTA NACIONAL



FICHA DE BÚSQUEDA DE PERSONA DESAPARECIDA

JORGE ANGEL GUTIERREZ NUÑEZ
Folio Único de Identificación
FI26-1FD0336E5-270E-4BE7-B0C2-D7A254563AF4

Edad al momento de la desaparición: 27 **Edad Actual:** 27
Lugar de nacimiento: JALISCO
Sexo: HOMBRE **Genero:** MASCULINO
Nacionalidad: MEXICANA **¿Habla español?:** SI
Idioma o lengua indígena: SIN DATO **Discapacidad:** NO
Fecha de hechos: 27/06/2026 **Hora de hechos:** 05:40 **Fecha de percato:** 27/06/2026 **Hora de percato:** 05:40
Lugar de los hechos: ESTADO: JALISCO , MUNICIPIO: TEQUILA
Carpeta de investigación 46762/2026

DATOS	
Características físicas:	complexion: obesa, cara: redondo, color de la piel: moreno, ojos: cafés medianos, nariz: achatada, boca: grande, labios: gruesos
Señas particulares:	alopecia alrededor del remolino en cabeza
Prendas de vestir:	camisa color: blanco, pantalón color: azul, playera, tenis color: negro/rojo
Autoridades Competentes:	FISCALÍA GENERAL DEL ESTADO DE JALISCO.

ALERTA NACIONAL

La información que se visualiza de la persona desaparecida o no localizada, es recibida e integrada por las autoridades de la Federación y de las Entidades Federativas competentes, por lo que cualquier información que se visualice, puede ser con la autoridad de origen.

Si tienes información que ayude a la localización de alguna Persona Desaparecida o No Localizada, comunicate desde México al número telefónico 800 028 7783 o WhatsApp 55 1309 9024 y proporciona toda la información que tengas.

ALERTA NACIONAL



FICHA DE BÚSQUEDA DE PERSONA DESAPARECIDA

JOSE CONTRERAS HERNANDEZ
Folio Único de Identificación
FI26-107BEB076-26FF-402C-9450-D8BC1038BAED

Edad al momento de la desaparición: 42 **Edad Actual:** 42
Lugar de nacimiento: MICHOACAN
Sexo: HOMBRE **Genero:** MASCULINO
Nacionalidad: MEXICANA **¿Habla español?:** SI
Idioma o lengua indígena: SIN DATO **Discapacidad:** NO
Fecha de hechos: 24/05/2026 **Hora de hechos:** 17:00 **Fecha de percato:** 24/05/2026 **Hora de percato:** 17:00
Lugar de los hechos: ESTADO: JALISCO , MUNICIPIO: TLAQUEPAQUE
Carpeta de investigación 32215/2026

DATOS

Características físicas:	complexion: delgada, cara: redondo, color de la piel: moreno, cabello: negro corto liso, ojos: negros medianos, nariz: achatada, boca: mediana, labios: medianos, estatura: 170 cm, peso: 70kg
Señas particulares:	cicatriz en el cuello de la operacion
Prendas de vestir:	pantalón, sudadera, tenis
Autoridades Competentes:	FISCALÍA GENERAL DEL ESTADO DE JALISCO.

ALERTA NACIONAL

La información que se visualiza de la persona desaparecida o no localizada, es recibida e integrada por las autoridades de la Federación y de las Entidades Federativas competentes, por lo que cualquier información que se visualice, puede ser con la autoridad de origen.

Si tienes información que ayude a la localización de alguna Persona Desaparecida o No Localizada, comunicate desde México al número telefónico 800 028 7783 o WhatsApp 55 1309 9024 y proporciona toda la información que tengas.

Gobierno de México | Gobernación | CNB Comisión Nacional de Búsqueda

ALERTA NACIONAL



FICHA DE BÚSQUEDA DE PERSONA DESAPARECIDA

JOSUE CERON MUÑOZ
Folio Único de Identificación
FI26-1057696AB-AA5E-4860-A582-E991168A8908

Edad al momento de la desaparición: 22 **Edad Actual:** 22
Lugar de nacimiento: PUEBLA
Sexo: HOMBRE **Genero:** MASCULINO
Nacionalidad: MEXICANA **¿Habla español?:** SI
Idioma o lengua indígena: SIN DATO **Discapacidad:** NO
Fecha de hechos: 26/07/2026 **Hora de hechos:** 18:15 **Fecha de percato:** 26/07/2026 **Hora de percato:** 18:15
Lugar de los hechos: ESTADO: PUEBLA , MUNICIPIO: TLAHUAPAN
Carpeta de investigación FGEP/CDI/FEIDDFPDCP/DESAPARECIDOSI-/001079/2026

DATOS	
Características físicas:	complexion: mediana, cara: redondo, color de la piel: moreno, ojos: cafés medianos, nariz: recta, boca: mediana, labios: delgados, estatura: 170 cm, peso: 70kg
Señas particulares:	tatuaje de 7 cm aproximadamente con la imagen de tres diablitos en tinta de color verde en el cuello del lado derecho
Prendas de vestir:	SIN DATO
Autoridades Competentes:	COMISIÓN DE BÚSQUEDA DE PERSONAS DEL ESTADO DE PUEBLA.

ALERTA NACIONAL

La información que se visualiza de la persona desaparecida o no localizada, es recibida e integrada por las autoridades de la Federación y de las Entidades Federativas competentes, por lo que cualquier información que se visualice, puede ser con la autoridad de origen.

Si tienes información que ayude a la localización de alguna Persona Desaparecida o No Localizada, comunicate desde México al número telefónico 800 028 7783 o WhatsApp 55 1309 9024 y proporciona toda la información que tengas.

Gobierno de México | Gobernación | CNB Comisión Nacional de Búsqueda

ALERTA NACIONAL

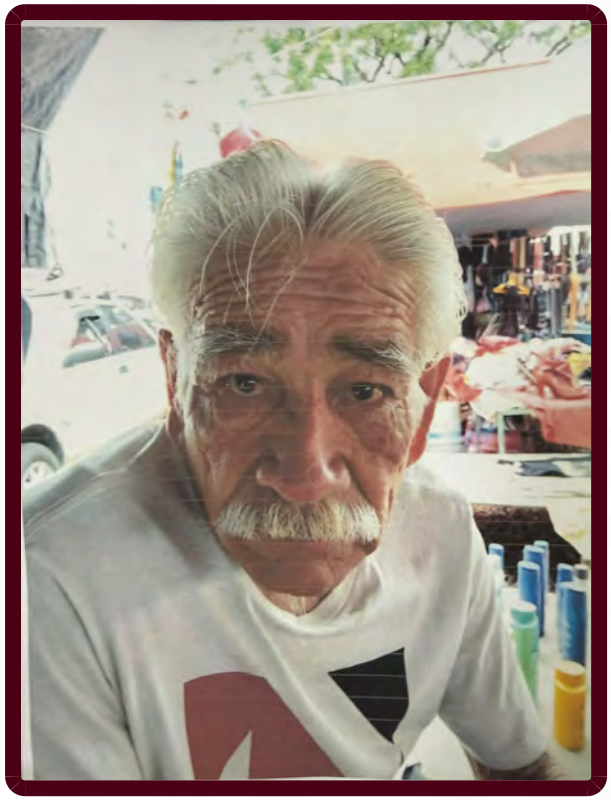

ALERTA NACIONAL

FICHA DE BÚSQUEDA DE PERSONA DESAPARECIDA

JUAN GREGORIO QUINTERO JUNCO
Folio Único de Identificación
FI26-1AC9F2D22-7046-4537-98D7-8437374F27CB

Edad al momento de la desaparición: 71 **Edad Actual:** 72
Lugar de nacimiento: CIUDAD DE MEXICO
Sexo: HOMBRE **Genero:** MASCULINO
Nacionalidad: MEXICANA **¿Habla español?:** SI
Idioma o lengua indígena: SIN DATO **Discapacidad:** SI
Fecha de hechos: 02/07/2026 **Hora de hechos:** 14:00 **Fecha de percato:** 02/07/2026 **Hora de percato:** 14:00
Lugar de los hechos: ESTADO: CIUDAD DE MEXICO , MUNICIPIO: CUAUHTÉMOC
Carpeta de investigación CI-E-FDMDFDBP/C/UI-1 C/D/02019/08-2026

DATOS

Características físicas:	complexion: delgada, cara: cuadrado, color de la piel: blanco, cabello: cano corto liso, ojos: azules medianos, nariz: recta, boca: mediana, labios: delgados, estatura: 160 cm, peso: 65kg
Señas particulares:	cicatriz por cirugia en la cadera del lado izquierdo.
Prendas de vestir:	SIN DATO
Autoridades Competentes:	FISCALÍA GENERAL DE JUSTICIA DE LA CIUDAD DE MÉXICO.

La información que se visualiza de la persona desaparecida o no localizada, es recibida e integrada por las autoridades de la Federación y de las Entidades Federativas competentes, por lo que cualquier información que se visualice, puede ser con la autoridad de origen.

Si tienes información que ayude a la localización de alguna Persona Desaparecida o No Localizada, comunicate desde México al número telefónico 800 028 7783 o WhatsApp 55 1309 9024 y proporciona toda la información que tengas.

Gobierno de México | Gobernación | CNB Comisión Nacional de Búsqueda

ALERTA NACIONAL



ALERTA NACIONAL

FICHA DE BÚSQUEDA DE PERSONA DESAPARECIDA

JULIO CESAR DE JESUS GONZALEZ
Folio Único de Identificación
FI26-1DCF6FD00-4394-45CB-A648-49DC131479F8

Edad al momento de la desaparición: 38 **Edad Actual:** 39
Lugar de nacimiento: GUERRERO
Sexo: HOMBRE **Genero:** MASCULINO
Nacionalidad: MEXICANA **¿Habla español?:** SI
Idioma o lengua indígena: SIN DATO **Discapacidad:** NO
Fecha de hechos: 04/06/2026 **Hora de hechos:** 05:30 **Fecha de percato:** 05/06/2026 **Hora de percato:** 21:00
Lugar de los hechos: ESTADO: GUERRERO , MUNICIPIO: IGUALAPA
Carpeta de investigación 12160670200566310726

DATOS

Características físicas:	complexion: robusta, cara: ovalado, color de la piel: moreno, cabello: negro corto liso, ojos: cafés medianos, nariz: recta, boca: grande, labios: delgados, estatura: 162 cm, peso: 90kg
Señas particulares:	tatuaje san judas tadeo
Prendas de vestir:	SIN DATO
Autoridades Competentes:	FISCALÍA GENERAL DEL ESTADO DE GUERRERO.

La información que se visualiza de la persona desaparecida o no localizada, es recibida e integrada por las autoridades de la Federación y de las Entidades Federativas competentes, por lo que cualquier información que se visualice, puede ser con la autoridad de origen.

Si tienes información que ayude a la localización de alguna Persona Desaparecida o No Localizada, comunicate desde México al número telefónico 800 028 7783 o WhatsApp 55 1309 9024 y proporciona toda la información que tengas.

Gobierno de México | Gobernación | CNB Comisión Nacional de Búsqueda

ALERTA NACIONAL



ALERTA NACIONAL

FICHA DE BÚSQUEDA DE PERSONA DESAPARECIDA

LUIS ENRIQUE VERTIZ ZEPEDA
Folio Único de Identificación
FI26-10CE4C993-9833-427C-924F-476A2EE0BA3C

Edad al momento de la desaparición: 36 **Edad Actual:** 36
Lugar de nacimiento: CIUDAD DE MEXICO
Sexo: HOMBRE **Genero:** MASCULINO
Nacionalidad: MEXICANA **¿Habla español?:** SI
Idioma o lengua indígena: SIN DATO **Discapacidad:** NO
Fecha de hechos: 30/07/2026 **Hora de hechos:** 22:30 **Fecha de percato:** 30/07/2026 **Hora de percato:** 22:30
Lugar de los hechos: ESTADO: CIUDAD DE MEXICO , MUNICIPIO: AZCAPOTZALCO
Carpeta de investigación

DATOS	
Características físicas:	complexion: mediana, cara: ovalado, color de la piel: moreno, ojos: negros medianos, nariz: achatada, estatura: 176 cm, peso: 90kg
Señas particulares:	cicatriz de 4 cm en brazo izquierdo arriba del codo
Prendas de vestir:	chaleco color: azul marino, pantalón color: azul, playera color: negro, tenis color: blanco
Autoridades Competentes:	COMISIÓN NACIONAL DE BÚSQUEDA.

La información que se visualiza de la persona desaparecida o no localizada, es recibida e integrada por las autoridades de la Federación y de las Entidades Federativas competentes, por lo que cualquier información que se visualice, puede ser con la autoridad de origen.

Si tienes información que ayude a la localización de alguna Persona Desaparecida o No Localizada, comunicate desde México al número telefónico 800 028 7783 o WhatsApp 55 1309 9024 y proporciona toda la información que tengas.

Gobierno de México | Gobernación | CNB Comisión Nacional de Búsqueda

ALERTA NACIONAL

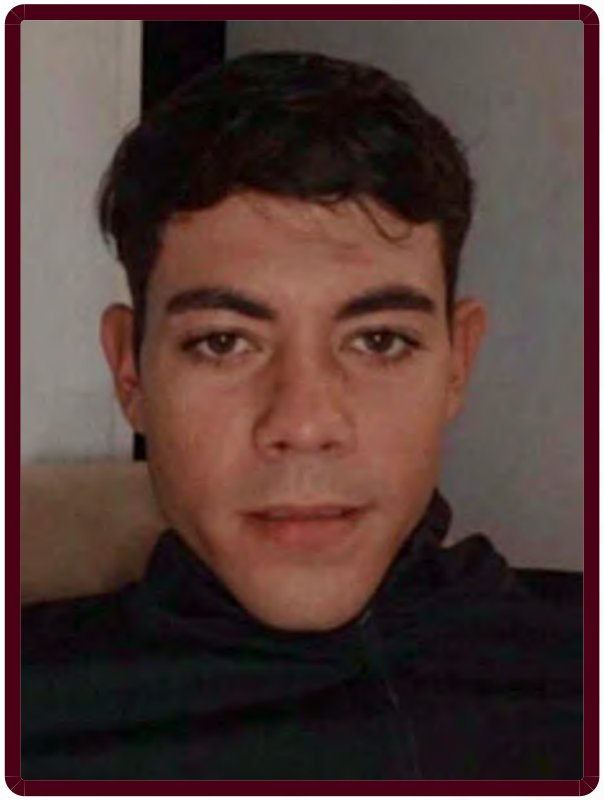

ALERTA NACIONAL

La información que se visualiza de la persona desaparecida o no localizada, es recibida e integrada por las autoridades de la Federación y de las Entidades Federativas competentes, por lo que cualquier información que se visualice, puede ser con la autoridad de origen.

FICHA DE BÚSQUEDA DE PERSONA DESAPARECIDA

MANUEL HERIBERTO MORENO SOBERANES
Folio Único de Identificación
FI26-164FDF800-9765-4657-B6D2-3F38F0F72BD4

Edad al momento de la desaparición: 31 **Edad Actual:** 31
Lugar de nacimiento: SINALOA
Sexo: HOMBRE **Genero:** MASCULINO
Nacionalidad: MEXICANA **¿Habla español?:** SI
Idioma o lengua indígena: SIN DATO **Discapacidad:** NO
Fecha de hechos: 05/06/2026 **Hora de hechos:** 13:00 **Fecha de percato:** 12/06/2026 **Hora de percato:** 10:00
Lugar de los hechos: ESTADO: SINALOA , MUNICIPIO: MAZATLÁN
Carpeta de investigación MAZTL/FEDFP/006549/2026/CI

DATOS

Características físicas:	complexion: delgada, cara: ovalado, color de la piel: moreno, cabello: castaño oscuro corto ondulado, ojos: cafés medianos, nariz: no recuerda, boca: mediana, labios: medianos, estatura: 165 cm, peso: 60kg
Señas particulares:	cicatriz ubicada a la altura de la cadera.
Prendas de vestir:	SIN DATO
Autoridades Competentes:	COMISIÓN ESTATAL DE BÚSQUEDA DE PERSONAS EN EL ESTADO DE SINALOA.

Si tienes información que ayude a la localización de alguna Persona Desaparecida o No Localizada, comunicate desde México al número telefónico 800 028 7783 o WhatsApp 55 1309 9024 y proporciona toda la información que tengas.

Gobierno de México | Gobernación | CNB Comisión Nacional de Búsqueda

ALERTA NACIONAL

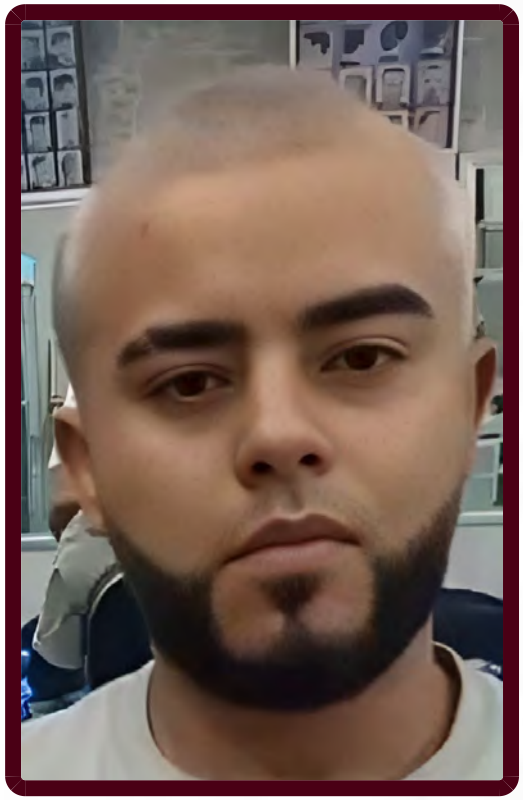

ALERTA NACIONAL

FICHA DE BÚSQUEDA DE PERSONA DESAPARECIDA

MARTIN ZAVALA LEMUS
Folio Único de Identificación
FI26-1AABD2E97-D434-4D14-BC7A-4D905B1C8CC5

Edad al momento de la desaparición: 33 **Edad Actual:** 33
Lugar de nacimiento: MICHOACAN
Sexo: HOMBRE **Genero:** MASCULINO
Nacionalidad: MEXICANA **¿Habla español?:** SI
Idioma o lengua indígena: SIN DATO **Discapacidad:** NO
Fecha de hechos: 02/08/2026 **Hora de hechos:** 15:00 **Fecha de percato:** 02/08/2026 **Hora de percato:** 23:00
Lugar de los hechos: ESTADO: MICHOACAN , MUNICIPIO: TARÍMBARO
Carpeta de investigación

DATOS	
Características físicas:	complexion: delgada, cara: ovalado, color de la piel: moreno, cabello: tinturado corto liso, ojos: cafés medianos, boca: pequeña, labios: gruesos, estatura: 155 cm, peso: 60kg
Señas particulares:	tatuaje en la cara interna del brazo derecho la imagen de un ojo, en el antebrazo izquierdo trae la imagen de un barco pirata con unas rosas y la leyenda david, tatuaje en el proceso en el abdomen, la figura de un cañon con unos dedosunos dedos
Prendas de vestir:	pantalón color: azul, playera, tenis
Autoridades Competentes:	COMISIÓN DE BÚSQUEDA DE PERSONAS DEL ESTADO DE MICHOACÁN.

La información que se visualiza de la persona desaparecida o no localizada, es recibida e integrada por las autoridades de la Federación y de las Entidades Federativas competentes, por lo que cualquier información que se visualice, puede ser con la autoridad de origen.

Si tienes información que ayude a la localización de alguna Persona Desaparecida o No Localizada, comunicate desde México al número telefónico 800 028 7783 o WhatsApp 55 1309 9024 y proporciona toda la información que tengas.

Gobierno de México | Gobernación | CNB Comisión Nacional de Búsqueda

ALERTA NACIONAL

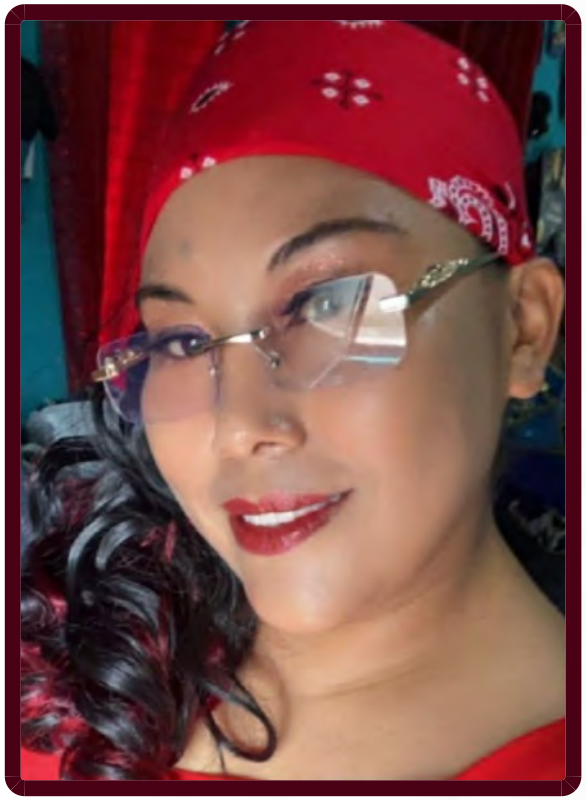

ALERTA NACIONAL

FICHA DE BÚSQUEDA DE PERSONA DESAPARECIDA

MELANIA CORTES CORREA
Folio Único de Identificación
FI26-11ECDC803-5767-487D-AEF1-2642C17A20C7

Edad al momento de la desaparición: 45 **Edad Actual:** 45
Lugar de nacimiento: MICHOACAN
Sexo: MUJER **Genero:** FEMENINO
Nacionalidad: MEXICANA **¿Habla español?:** SI
Idioma o lengua indígena: SIN DATO **Discapacidad:** NO
Fecha de hechos: 01/08/2026 **Hora de hechos:** 16:36 **Fecha de percato:** 01/08/2026 **Hora de percato:** 16:36
Lugar de los hechos: ESTADO: MICHOACAN , MUNICIPIO: ALVARO OBREGÓN
Carpeta de investigación FEPD/33379/2026

DATOS	
Características físicas:	complexion: mediana, cara: ovalado, color de la piel: moreno, cabello: negro largo ondulado, ojos: cafés medianos, boca: grande, labios: medianos, estatura: 160 cm, peso: 70kg
Señas particulares:	lunar mediano en entrecejo de color negro, piercing en nariz de lado izquierdo, cicatriz en pierna derecha de 05 centimetros aproximadamente, dedo medio de mano izquierda parcialmente amputado, tatuaje en antebrazo izquierdo con la oracion y la figura de 4 manos
Prendas de vestir:	blusa, pantiblusa, bluson color: blanco/vino, calcetas color: morado, leggings color: gris
Autoridades Competentes:	FISCALÍA GENERAL DEL ESTADO DE MICHOACÁN.

La información que se visualiza de la persona desaparecida o no localizada, es recibida e integrada por las autoridades de la Federación y de las Entidades Federativas competentes, por lo que cualquier información que se visualice, puede ser con la autoridad de origen.

Si tienes información que ayude a la localización de alguna Persona Desaparecida o No Localizada, comunicate desde México al número telefónico 800 028 7783 o WhatsApp 55 1309 9024 y proporciona toda la información que tengas.

Gobierno de México | Gobernación | CNB Comisión Nacional de Búsqueda

ALERTA NACIONAL



ALERTA NACIONAL

FICHA DE BÚSQUEDA DE PERSONA DESAPARECIDA

MIGUEL AKE RICALDE
Folio Único de Identificación
FI26-13837075F-A82A-4E27-A7B1-62ADA14584B2

Edad al momento de la desaparición: 60 **Edad Actual:** 60
Lugar de nacimiento: QUINTANA ROO
Sexo: HOMBRE **Genero:** MASCULINO
Nacionalidad: MEXICANA **¿Habla español?:** SI
Idioma o lengua indígena: CASTELLANO **Discapacidad:** NO
Fecha de hechos: 17/07/2026 **Hora de hechos:** 12:00 **Fecha de percato:** 17/07/2026 **Hora de percato:** 12:00
Lugar de los hechos: ESTADO: QUINTANA ROO , MUNICIPIO: BENITO JUÁREZ
Carpeta de investigación FGE/QROO/CAN/UAPD/07/301/2026

DATOS

Características físicas:	complexion: mediana, color de la piel: moreno, cabello: negro corto liso, ojos: cafés medianos, estatura: 160 cm, peso: 60kg
Señas particulares:	cicatriz en la frente, lunar a un lado del ojo derecho
Prendas de vestir:	shorts color: azul marino
Autoridades Competentes:	FISCALÍA GENERAL DEL ESTADO DE QUINTA ROO.

La información que se visualiza de la persona desaparecida o no localizada, es recibida e integrada por las autoridades de la Federación y de las Entidades Federativas competentes, por lo que cualquier información que se visualice, puede ser con la autoridad de origen.

Si tienes información que ayude a la localización de alguna Persona Desaparecida o No Localizada, comunicate desde México al número telefónico 800 028 7783 o WhatsApp 55 1309 9024 y proporciona toda la información que tengas.

Gobierno de México | Gobernación | CNB Comisión Nacional de Búsqueda

ALERTA NACIONAL



FICHA DE BÚSQUEDA DE PERSONA DESAPARECIDA

MOISES ALTUNAR LIEBANO
Folio Único de Identificación
FI26-16807B313-9C92-4248-9B05-214216A29DCB

Edad al momento de la desaparición: 42 **Edad Actual:** 42
Lugar de nacimiento: VERACRUZ
Sexo: HOMBRE **Genero:** MASCULINO
Nacionalidad: MEXICANA **¿Habla español?:** SI
Idioma o lengua indígena: SIN DATO **Discapacidad:** NO
Fecha de hechos: 15/06/2026 **Hora de hechos:** 12:00 **Fecha de percato:** 15/06/2026 **Hora de percato:** 14:00
Lugar de los hechos: ESTADO: BAJA CALIFORNIA , MUNICIPIO: PLAYAS DE ROSARITO
Carpeta de investigación 0205-2026-01008/NAC

DATOS	
Características físicas:	complexion: robusta, cara: cuadrado, color de la piel: moreno, cabello: negro corto liso, ojos: negros medianos, nariz: achatada, boca: mediana, labios: medianos, estatura: 160 cm, peso: 85kg
Señas particulares:	hernia en el estomago
Prendas de vestir:	chamarra color: negro, pantalón color: azul
Autoridades Competentes:	COMISIÓN ESTATAL DE BÚSQUEDA DE PERSONAS DEL ESTADO DE BAJA CALIFORNIA.

ALERTA NACIONAL

La información que se visualiza de la persona desaparecida o no localizada, es recibida e integrada por las autoridades de la Federación y de las Entidades Federativas competentes, por lo que cualquier información que se visualice, puede ser con la autoridad de origen.

Si tienes información que ayude a la localización de alguna Persona Desaparecida o No Localizada, comunicate desde México al número telefónico 800 028 7783 o WhatsApp 55 1309 9024 y proporciona toda la información que tengas.

Gobierno de México | Gobernación | CNB Comisión Nacional de Búsqueda

ALERTA NACIONAL



FICHA DE BÚSQUEDA DE PERSONA DESAPARECIDA

OSCAR DAMASIO SARIÑANA GARCIA
Folio Único de Identificación
FI26-17702C356-A2DD-4DB4-A5D1-39DAB19EF35C

Edad al momento de la desaparición: 37 **Edad Actual:** 37
Lugar de nacimiento: TAMAULIPAS
Sexo: HOMBRE **Genero:** MASCULINO
Nacionalidad: MEXICANA **¿Habla español?:** SI
Idioma o lengua indígena: SIN DATO **Discapacidad:** NO
Fecha de hechos: 30/07/2026 **Hora de hechos:** 18:00 **Fecha de percato:** 30/07/2026 **Hora de percato:** 18:00
Lugar de los hechos: ESTADO: TAMAULIPAS , MUNICIPIO: MIGUEL ALEMÁN
Carpeta de investigación FGJT/FEIDDFP/REY/UE1/00260/2026

DATOS	
Características físicas:	complexion: robusta, cara: ovalado, color de la piel: blanco, cabello: castaño oscuro corto ondulado, ojos: cafés medianos, nariz: recta, boca: mediana, labios: gruesos, estatura: 184 cm, peso: 100kg
Señas particulares:	tatuaje de un escorpion en el lado derecho del cuello, tatuaje de una calavera en el brazo izquierdo, tatuaje de un pirata en el antebrazo derecho, cicatriz de aproximadamente 10 cm en el abdomen bajo
Prendas de vestir:	ropa interior color: negro, shorts color: negro
Autoridades Competentes:	FISCALÍA GENERAL DE JUSTICIA DEL ESTADO DE TAMAULIPAS.

ALERTA NACIONAL

La información que se visualiza de la persona desaparecida o no localizada, es recibida e integrada por las autoridades de la Federación y de las Entidades Federativas competentes, por lo que cualquier información que se visualice, puede ser con la autoridad de origen.

Si tienes información que ayude a la localización de alguna Persona Desaparecida o No Localizada, comunicate desde México al número telefónico 800 028 7783 o WhatsApp 55 1309 9024 y proporciona toda la información que tengas.

Gobierno de México | Gobernación | CNB Comisión Nacional de Búsqueda

ALERTA NACIONAL



ALERTA NACIONAL

FICHA DE BÚSQUEDA DE PERSONA DESAPARECIDA

PEDRO VELAZQUEZ JIMENEZ
Folio Único de Identificación
FI26-170558E75-5E77-4678-A9D9-3A557D196D7A

Edad al momento de la desaparición: 18 **Edad Actual:** 18
Lugar de nacimiento: TABASCO
Sexo: HOMBRE **Genero:** MASCULINO
Nacionalidad: MEXICANA **¿Habla español?:** SI
Idioma o lengua indígena: SIN DATO **Discapacidad:** NO
Fecha de hechos: 04/08/2026 **Hora de hechos:** 20:30 **Fecha de percato:** 04/08/2026 **Hora de percato:** 20:30
Lugar de los hechos: ESTADO: QUINTANA ROO , MUNICIPIO: BENITO JUÁREZ
Carpeta de investigación FGE/QROO/CAN/UAPD/08/314/2026

DATOS	
Características físicas:	complexion: delgada, cara: ovalado, color de la piel: moreno, ojos: cafés pequeños, nariz: recta, boca: pequeña, labios: delgados, estatura: 160 cm, peso: 60kg
Señas particulares:	ambos tatuajes se encuentra en el brazo derecho
Prendas de vestir:	SIN DATO
Autoridades Competentes:	FISCALÍA GENERAL DEL ESTADO DE QUINTA ROO.

La información que se visualiza de la persona desaparecida o no localizada, es recibida e integrada por las autoridades de la Federación y de las Entidades Federativas competentes, por lo que cualquier información que se visualice, puede ser con la autoridad de origen.

Si tienes información que ayude a la localización de alguna Persona Desaparecida o No Localizada, comunicate desde México al número telefónico 800 028 7783 o WhatsApp 55 1309 9024 y proporciona toda la información que tengas.

Gobierno de México | Gobernación | CNB Comisión Nacional de Búsqueda

ALERTA NACIONAL



ALERTA NACIONAL

FICHA DE BÚSQUEDA DE PERSONA DESAPARECIDA

RAMIRO POLANCO
Folio Único de Identificación
FI26-158D6AE91-32F5-4D18-808D-C9B6E5F734E2

Edad al momento de la desaparición: 82 **Edad Actual:** 82
Lugar de nacimiento: YUCATAN
Sexo: HOMBRE **Genero:** MASCULINO
Nacionalidad: MEXICANA **¿Habla español?:** SI
Idioma o lengua indígena: CASTELLANO **Discapacidad:** NO
Fecha de hechos: 01/08/2026 **Hora de hechos:** 18:00 **Fecha de percato:** 01/08/2026 **Hora de percato:** 18:00
Lugar de los hechos: ESTADO: CIUDAD DE MEXICO , MUNICIPIO: IZTAPALAPA
Carpeta de investigación CI-E-FDMDFDBP/C/UI-3 C/D/02016/08-2026

DATOS

Características físicas:	complexion: delgada, cara: ovalado, color de la piel: blanco, cabello: cano corto liso, ojos: cafés pequeños, nariz: achatada, boca: grande, labios: delgados, estatura: 160 cm, peso: 60kg
Señas particulares:	cicatriz en la parte exterior del brazo derecho
Prendas de vestir:	chamarra color: azul marino, pants color: negro, playera color: blanco, tenis color: negro
Autoridades Competentes:	FISCALÍA GENERAL DE JUSTICIA DE LA CIUDAD DE MÉXICO.

La información que se visualiza de la persona desaparecida o no localizada, es recibida e integrada por las autoridades de la Federación y de las Entidades Federativas competentes, por lo que cualquier información que se visualice, puede ser con la autoridad de origen.

Si tienes información que ayude a la localización de alguna Persona Desaparecida o No Localizada, comunicate desde México al número telefónico 800 028 7783 o WhatsApp 55 1309 9024 y proporciona toda la información que tengas.

Gobierno de México | Gobernación | CNB Comisión Nacional de Búsqueda

ALERTA NACIONAL

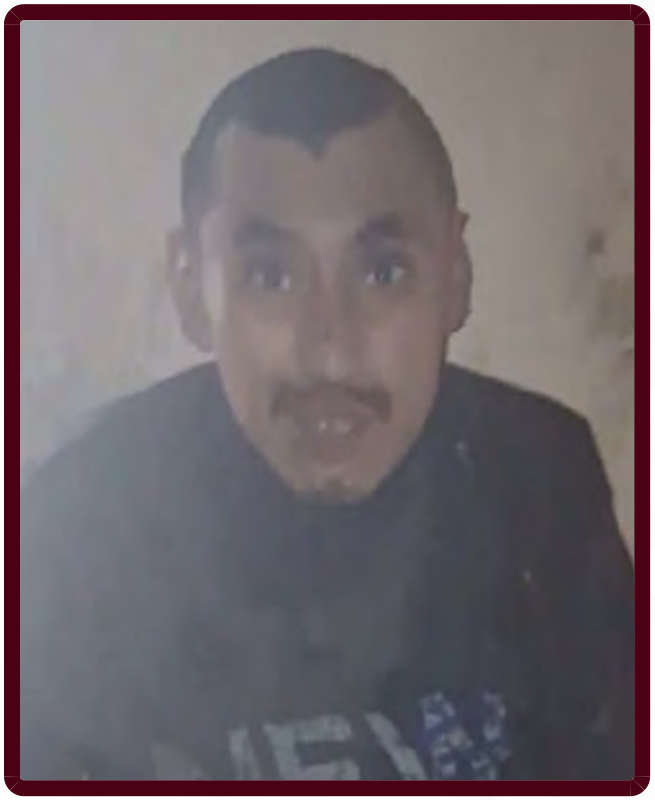

ALERTA NACIONAL

La información que se visualiza de la persona desaparecida o no localizada, es recibida e integrada por las autoridades de la Federación y de las Entidades Federativas competentes, por lo que cualquier información que se visualice, puede ser con la autoridad de origen.

FICHA DE BÚSQUEDA DE PERSONA DESAPARECIDA

SAID ROJAS ORTIZ
Folio Único de Identificación
FI26-10A7AA5BA-C7AA-4831-BBC3-73FE3E6BBE13

Edad al momento de la desaparición: 39 **Edad Actual:** 39
Lugar de nacimiento: CIUDAD DE MEXICO
Sexo: HOMBRE **Genero:** MASCULINO
Nacionalidad: MEXICANA **¿Habla español?:** SI
Idioma o lengua indígena: SIN DATO **Discapacidad:** NO
Fecha de hechos: 01/08/2026 **Hora de hechos:** 08:00 **Fecha de percato:** 01/08/2026 **Hora de percato:** 08:00
Lugar de los hechos: ESTADO: CIUDAD DE MEXICO , MUNICIPIO: VENUSTIANO CARRANZA
Carpeta de investigación CI-E-FDMDFDBP/C/UI-3 C/D/02011/08-2026

DATOS

Características físicas:	complexion: delgada, cara: ovalado, color de la piel: blanco, cabello: negro corto ondulado, ojos: negros medianos, nariz: recta, boca: pequeña, labios: delgados, estatura: 163 cm, peso: 68kg
Señas particulares:	cortada reciente en nariz de forma horizontal
Prendas de vestir:	SIN DATO
Autoridades Competentes:	FISCALÍA GENERAL DE JUSTICIA DE LA CIUDAD DE MÉXICO.

Si tienes información que ayude a la localización de alguna Persona Desaparecida o No Localizada, comunicate desde México al número telefónico 800 028 7783 o WhatsApp 55 1309 9024 y proporciona toda la información que tengas.

Gobierno de México | Gobernación | CNB Comisión Nacional de Búsqueda

ALERTA NACIONAL



ALERTA NACIONAL

FICHA DE BÚSQUEDA DE PERSONA DESAPARECIDA

SERGIO ADAIR LOPEZ GARCIA
Folio Único de Identificación
FI26-1AEB2F04E-1440-42BC-AEE4-410DFEF7B082

Edad al momento de la desaparición: 16 **Edad Actual:** 16
Lugar de nacimiento: JALISCO
Sexo: HOMBRE **Genero:** MASCULINO
Nacionalidad: MEXICANA **¿Habla español?:** SI
Idioma o lengua indígena: SIN DATO **Discapacidad:** NO
Fecha de hechos: 28/07/2026 **Hora de hechos:** 12:00 **Fecha de percato:** 28/07/2026 **Hora de percato:** 12:00
Lugar de los hechos: ESTADO: JALISCO , MUNICIPIO: TONALÁ
Carpeta de investigación 46946/2026

DATOS

Características físicas:	complexion: delgada, color de la piel: moreno, cabello: castaño oscuro corto liso, ojos: cafés medianos, nariz: recta, boca: mediana, labios: delgados, estatura: 180 cm, peso: 70kg
Señas particulares:	cicatriz en el codo derecho, en la mejilla derecha cuenta con un lunar pequeño, pecas en el rostro, en pantorrilla derecha tiene tres puntos
Prendas de vestir:	camisa color: negro, tenis color: negro
Autoridades Competentes:	FISCALÍA GENERAL DEL ESTADO DE JALISCO.

La información que se visualiza de la persona desaparecida o no localizada, es recibida e integrada por las autoridades de la Federación y de las Entidades Federativas competentes, por lo que cualquier información que se visualice, puede ser con la autoridad de origen.

Si tienes información que ayude a la localización de alguna Persona Desaparecida o No Localizada, comunicate desde México al número telefónico 800 028 7783 o WhatsApp 55 1309 9024 y proporciona toda la información que tengas.

Gobierno de México | Gobernación | CNB Comisión Nacional de Búsqueda

ALERTA NACIONAL



FICHA DE BÚSQUEDA DE PERSONA DESAPARECIDA

SOCRATES ROBERTO GARCIA BRAMBILA
Folio Único de Identificación
FI26-17B85B476-61E3-4FB0-B124-1B9631C51A4D

Edad al momento de la desaparición: 40 **Edad Actual:** 41
Lugar de nacimiento: JALISCO
Sexo: HOMBRE **Genero:** MASCULINO
Nacionalidad: MEXICANA **¿Habla español?:** SI
Idioma o lengua indígena: SIN DATO **Discapacidad:** NO
Fecha de hechos: 26/05/2026 **Hora de hechos:** 13:45 **Fecha de percato:** 26/05/2026 **Hora de percato:** 16:00
Lugar de los hechos: ESTADO: COLIMA , MUNICIPIO: MANZANILLO
Carpeta de investigación NSJP/MZO/CI/DESAPARECIDOS3/95/2026

DATOS	
Características físicas:	complexion: delgada, cara: redondo, color de la piel: moreno, cabello: entrecano corto no recuerda, ojos: cafés no recuerda, nariz: achatada, boca: grande, labios: gruesos, estatura: 166 cm
Señas particulares:	la imagen de una estrella
Prendas de vestir:	SIN DATO
Autoridades Competentes:	COMISIÓN DE BÚSQUEDA DE PERSONAS DEL ESTADO DE COLIMA.

ALERTA NACIONAL

La información que se visualiza de la persona desaparecida o no localizada, es recibida e integrada por las autoridades de la Federación y de las Entidades Federativas competentes, por lo que cualquier información que se visualice, puede ser con la autoridad de origen.

Si tienes información que ayude a la localización de alguna Persona Desaparecida o No Localizada, comunicate desde México al número telefónico 800 028 7783 o WhatsApp 55 1309 9024 y proporciona toda la información que tengas.

Gobierno de México | Gobernación | CNB Comisión Nacional de Búsqueda

ALERTA NACIONAL

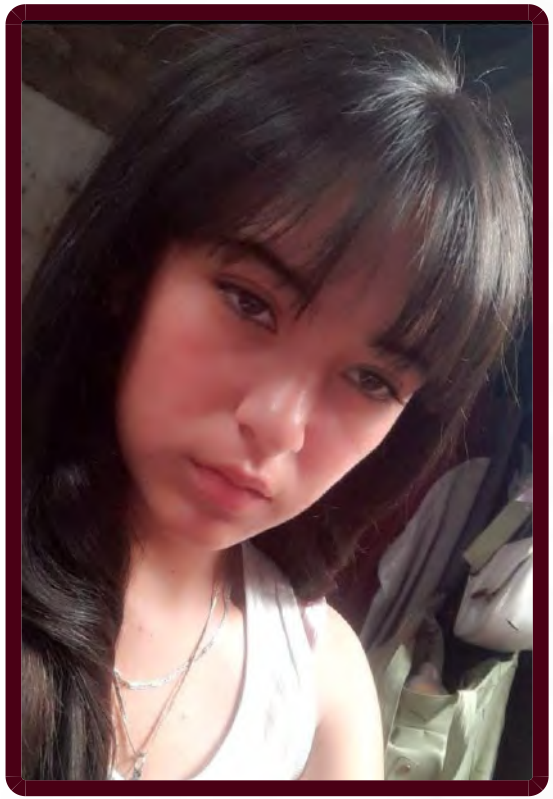

ALERTA NACIONAL

FICHA DE BÚSQUEDA DE PERSONA DESAPARECIDA

WENDY GETSEMANY ALVAREZ GONZALEZ
Folio Único de Identificación
FI26-17DFFAC4E-7BE9-436B-90B5-BBC1AAEA005D

Edad al momento de la desaparición: 15 **Edad Actual:** 15
Lugar de nacimiento: CIUDAD DE MEXICO
Sexo: MUJER **Genero:** FEMENINO
Nacionalidad: MEXICANA **¿Habla español?:** SI
Idioma o lengua indígena: SIN DATO **Discapacidad:** NO
Fecha de hechos: 27/07/2026 **Hora de hechos:** 19:30 **Fecha de percato:** 27/07/2026 **Hora de percato:** 19:30
Lugar de los hechos: ESTADO: CIUDAD DE MEXICO , MUNICIPIO: TLÁHUAC
Carpeta de investigación CI-E-FDMDFDBP/C/UI-3 C/D/02014/08-2026

DATOS	
Características físicas:	complexion: delgada, cara: ovalado, color de la piel: blanco, cabello: negro largo liso, ojos: cafés pequeños, nariz: recta, boca: mediana, labios: medianos, estatura: 140 cm, peso: 65kg
Señas particulares:	pecas en las mejillas
Prendas de vestir:	SIN DATO
Autoridades Competentes:	FISCALÍA GENERAL DE JUSTICIA DE LA CIUDAD DE MÉXICO.

La información que se visualiza de la persona desaparecida o no localizada, es recibida e integrada por las autoridades de la Federación y de las Entidades Federativas competentes, por lo que cualquier información que se visualice, puede ser con la autoridad de origen.

Si tienes información que ayude a la localización de alguna Persona Desaparecida o No Localizada, comunicate desde México al número telefónico 800 028 7783 o WhatsApp 55 1309 9024 y proporciona toda la información que tengas.

Gobierno de México | Gobernación | CNB Comisión Nacional de Búsqueda

ALERTA NACIONAL



ALERTA NACIONAL

FICHA DE BÚSQUEDA DE PERSONA DESAPARECIDA

WILBER ARMANDO COLMENARES MARQUEZ
Folio Único de Identificación
FI26-1127DC3C6-E188-4F3D-8769-5C779ABD7992

Edad al momento de la desaparición: 18 **Edad Actual:** 18
Lugar de nacimiento: JALISCO
Sexo: HOMBRE **Genero:** MASCULINO
Nacionalidad: MEXICANA **¿Habla español?:** SI
Idioma o lengua indígena: SIN DATO **Discapacidad:** NO
Fecha de hechos: 23/07/2026 **Hora de hechos:** 20:00 **Fecha de percato:** 23/07/2026 **Hora de percato:** 20:22
Lugar de los hechos: ESTADO: JALISCO , MUNICIPIO: PUERTO VALLARTA
Carpeta de investigación 46522/2026

DATOS	
Características físicas:	complexion: delgada, cara: ovalado, color de la piel: blanco, ojos: cafés grandes, nariz: desv. derecha, boca: grande, labios: gruesos, estatura: 180 cm, peso: 70kg
Señas particulares:	cicatriz en menton de 2 centimetros de forma horizontal, lunar tipo mancha de 3 centimetros de diametro, en dedos de la mano derecha los simbolos de la baraja pica, corazon, diamante, y trebol en tinta negra, atuaje de la figura de mickey mouse siendo el puro contorno en tinta negra en mano derecha, tatuaje detras de la oreja izquierda la figura de ak47 en tinta negra, tatuaje en pectoral izquierdo el nombre wendy marquez en letra cursiva en tinta negra
Prendas de vestir:	pantalón color: negro, playera color: negro, tenis color: negro
Autoridades Competentes:	FISCALÍA GENERAL DEL ESTADO DE JALISCO.

La información que se visualiza de la persona desaparecida o no localizada, es recibida e integrada por las autoridades de la Federación y de las Entidades Federativas competentes, por lo que cualquier información que se visualice, puede ser con la autoridad de origen.

Si tienes información que ayude a la localización de alguna Persona Desaparecida o No Localizada, comunicate desde México al número telefónico 800 028 7783 o WhatsApp 55 1309 9024 y proporciona toda la información que tengas.

ALERTA NACIONAL



FICHA DE BÚSQUEDA DE PERSONA DESAPARECIDA

ALEJANDRO MEJIA MARTINEZ
Folio Único de Identificación
FI26-1D4D2B50D-7702-4B1D-BFAF-2B218FFBD5A3

Edad al momento de la desaparición: 27 **Edad Actual:** 27
Lugar de nacimiento: VERACRUZ
Sexo: HOMBRE **Genero:** MASCULINO
Nacionalidad: MEXICANA **¿Habla español?:** SI
Idioma o lengua indígena: SIN DATO **Discapacidad:** NO
Fecha de hechos: 27/07/2026 **Hora de hechos:** 21:00 **Fecha de percato:** 27/07/2026 **Hora de percato:** 21:00
Lugar de los hechos: ESTADO: NUEVO LEON , MUNICIPIO: MONTERREY
Carpeta de investigación 2851/2026-CODEGEBI

DATOS

Características físicas:	complexion: delgada, cara: no recuerda, color de la piel: moreno, cabello: negro corto liso, ojos: cafés no recuerda, nariz: achatada, boca: pequeña, labios: medianos
Señas particulares:	cuenta con una cicatriz en la frente del lado derecho de aproximadamente de 2 cms.
Prendas de vestir:	SIN DATO
Autoridades Competentes:	COMISIÓN LOCAL DE BÚSQUEDA DE PERSONAS DE NUEVO LEÓN.

ALERTA NACIONAL

La información que se visualiza de la persona desaparecida o no localizada, es recibida e integrada por las autoridades de la Federación y de las Entidades Federativas competentes, por lo que cualquier información que se visualice, puede ser con la autoridad de origen.

Si tienes información que ayude a la localización de alguna Persona Desaparecida o No Localizada, comunicate desde México al número telefónico 800 028 7783 o WhatsApp 55 1309 9024 y proporciona toda la información que tengas.

ALERTA NACIONAL



FICHA DE BÚSQUEDA DE PERSONA DESAPARECIDA

ANTONIO MENDEZ MORALES
Folio Único de Identificación
FI26-11FDEF5A1-2A5B-45AD-BF1D-AAE901B2AFDA

Edad al momento de la desaparición: 60 **Edad Actual:** 60
Lugar de nacimiento: CIUDAD DE MEXICO
Sexo: HOMBRE **Genero:** MASCULINO
Nacionalidad: MEXICANA **¿Habla español?:** SI
Idioma o lengua indígena: SIN DATO **Discapacidad:** NO
Fecha de hechos: 27/07/2026 **Hora de hechos:** 08:00 **Fecha de percato:** 27/07/2026 **Hora de percato:** 08:00
Lugar de los hechos: ESTADO: PUEBLA , MUNICIPIO: ATLIXCO
Carpeta de investigación CDI FGEP/CDI/FEIDDFPDCP/DESAPARECIDOS-I/001052/2026

DATOS	
Características físicas:	complexion: robusta, cara: ovalado, color de la piel: moreno, cabello: cano corto liso, ojos: cafés pequeños, nariz: recta, boca: mediana, labios: delgados, estatura: 178 cm, peso: 80kg
Señas particulares:	cicatrices en ambas piernas
Prendas de vestir:	pijama
Autoridades Competentes:	COMISIÓN DE BÚSQUEDA DE PERSONAS DEL ESTADO DE PUEBLA.

ALERTA NACIONAL

La información que se visualiza de la persona desaparecida o no localizada, es recibida e integrada por las autoridades de la Federación y de las Entidades Federativas competentes, por lo que cualquier información que se visualice, puede ser con la autoridad de origen.

Si tienes información que ayude a la localización de alguna Persona Desaparecida o No Localizada, comunicate desde México al número telefónico 800 028 7783 o WhatsApp 55 1309 9024 y proporciona toda la información que tengas.

Gobierno de México | Gobernación | CNB Comisión Nacional de Búsqueda

ALERTA NACIONAL



FICHA DE BÚSQUEDA DE PERSONA DESAPARECIDA

ASHLEY ASHANTY SERRANO ORDUÑEZ
Folio Único de Identificación
FI26-1F956B482-69D4-4992-A0C7-66A81C260B14

Edad al momento de la desaparición: 15 **Edad Actual:** 15
Lugar de nacimiento: ESTADO DE MEXICO
Sexo: MUJER **Genero:** FEMENINO
Nacionalidad: MEXICANA **¿Habla español?:** SI
Idioma o lengua indígena: SIN DATO **Discapacidad:** NO
Fecha de hechos: 02/08/2026 **Hora de hechos:** 03:00 **Fecha de percato:** 02/08/2026 **Hora de percato:** 08:00
Lugar de los hechos: ESTADO: ESTADO DE MEXICO , MUNICIPIO: NAUCALPAN DE JUÁREZ
Carpeta de investigación

DATOS	
Características físicas:	complexion: delgada, cara: cuadrado, color de la piel: blanco, cabello: negro mediano ondulado, ojos: cafés grandes, boca: mediana, labios: delgados, estatura: 167 cm, peso: 65kg
Señas particulares:	lunar a lado de la nariz
Prendas de vestir:	SIN DATO
Autoridades Competentes:	COMISIÓN NACIONAL DE BÚSQUEDA.

ALERTA NACIONAL

La información que se visualiza de la persona desaparecida o no localizada, es recibida e integrada por las autoridades de la Federación y de las Entidades Federativas competentes, por lo que cualquier información que se visualice, puede ser con la autoridad de origen.

Si tienes información que ayude a la localización de alguna Persona Desaparecida o No Localizada, comunicate desde México al número telefónico 800 028 7783 o WhatsApp 55 1309 9024 y proporciona toda la información que tengas.

Gobierno de México | Gobernación | CNB Comisión Nacional de Búsqueda

ALERTA NACIONAL



ALERTA NACIONAL

FICHA DE BÚSQUEDA DE PERSONA DESAPARECIDA

BLANCA VIRIDIANA GARCIA MORALES
Folio Único de Identificación
FI26-1052C5AFA-AEEE-45BE-B32B-953DB4AAE93E

Edad al momento de la desaparición: 43 **Edad Actual:** 43
Lugar de nacimiento: CIUDAD DE MEXICO
Sexo: MUJER **Genero:** FEMENINO
Nacionalidad: MEXICANA **¿Habla español?:** SI
Idioma o lengua indígena: SIN DATO **Discapacidad:** NO
Fecha de hechos: 03/08/2026 **Hora de hechos:** 01:00 **Fecha de percato:** 03/08/2026 **Hora de percato:** 01:01
Lugar de los hechos: ESTADO: BAJA CALIFORNIA SUR , MUNICIPIO: LOS CABOS
Carpeta de investigación

DATOS	
Características físicas:	complexion: robusta, cara: ovalado, color de la piel: blanco, ojos: miel grandes, nariz: recta, boca: mediana, labios: medianos, estatura: 158 cm, peso: 80kg
Señas particulares:	arete de lado derecho en el labio
Prendas de vestir:	SIN DATO
Autoridades Competentes:	COMISIÓN NACIONAL DE BÚSQUEDA.

La información que se visualiza de la persona desaparecida o no localizada, es recibida e integrada por las autoridades de la Federación y de las Entidades Federativas competentes, por lo que cualquier información que se visualice, puede ser con la autoridad de origen.

Si tienes información que ayude a la localización de alguna Persona Desaparecida o No Localizada, comunicate desde México al número telefónico 800 028 7783 o WhatsApp 55 1309 9024 y proporciona toda la información que tengas.

Gobierno de México | Gobernación | CNB Comisión Nacional de Búsqueda

ALERTA NACIONAL



ALERTA NACIONAL

FICHA DE BÚSQUEDA DE PERSONA DESAPARECIDA

BRAYAN SALAZAR MUÑOZ
Folio Único de Identificación
FI26-1A02C5B36-8769-447C-8EBB-07C2069A974C

Edad al momento de la desaparición: 24 **Edad Actual:** 24
Lugar de nacimiento: CIUDAD DE MEXICO
Sexo: HOMBRE **Genero:** MASCULINO
Nacionalidad: MEXICANA **¿Habla español?:** SI
Idioma o lengua indígena: NAHUATL O MEXICANO **Discapacidad:** NO
Fecha de hechos: 26/07/2026 **Hora de hechos:** 09:30 **Fecha de percato:** 27/07/2026 **Hora de percato:** 00:00
Lugar de los hechos: ESTADO: TLAXCALA , MUNICIPIO: IXTACUIXTLA DE MARIANO MATAMOROS
Carpeta de investigación C.I. FG-AIFEPDNL/117/2026

DATOS

Características físicas:	complexion: delgada, cara: ovalado, color de la piel: moreno, cabello: negro corto liso, ojos: cafés grandes, nariz: achatada, boca: grande, labios: gruesos, estatura: 165 cm, peso: 70kg
Señas particulares:	tatuaje en el brazo derecho a la altura del hombro, de color negro, con el diseño de un pulpo de aproximadamente 20 cm, tatuaje en la cara del antebrazo izquierdo, de color negro, con las letras bray de aproximadamente 15 cm, tatuaje en la pantorrilla de lado izquierdo, de color negro, con el diseño de una nave espacial de aproximadamente 10 cm, cicatriz en la ceja de lado derecho de aproximadamente 3 cm, cicatriz en el abdomen, a la altura del ombligo de aproximadamente 2 cm
Prendas de vestir:	camisa color: blanco/rojo, pantalón color: beige, playera color: blanco, tenis color: negro
Autoridades Competentes:	PROCURADURÍA GENERAL DE JUSTICIA DEL ESTADO DE TLAXCALA.

La información que se visualiza de la persona desaparecida o no localizada, es recibida e integrada por las autoridades de la Federación y de las Entidades Federativas competentes, por lo que cualquier información que se visualice, puede ser con la autoridad de origen.

Si tienes información que ayude a la localización de alguna Persona Desaparecida o No Localizada, comunicate desde México al número telefónico 800 028 7783 o WhatsApp 55 1309 9024 y proporciona toda la información que tengas.

Gobierno de México | Gobernación | CNB Comisión Nacional de Búsqueda

ALERTA NACIONAL



ALERTA NACIONAL

La información que se visualiza de la persona desaparecida o no localizada, es recibida e integrada por las autoridades de la Federación y de las Entidades Federativas competentes, por lo que cualquier información que se visualice, puede ser con la autoridad de origen.

FICHA DE BÚSQUEDA DE PERSONA DESAPARECIDA

CARLOS ALEJANDRO BARRERA AVILES
Folio Único de Identificación
FI26-185881E7B-151D-44C3-8F30-2CD9924D4387

Edad al momento de la desaparición: 28 **Edad Actual:** 28
Lugar de nacimiento: MICHOACAN
Sexo: HOMBRE **Genero:** MASCULINO
Nacionalidad: MEXICANA **¿Habla español?:** SI
Idioma o lengua indígena: SIN DATO **Discapacidad:** NO
Fecha de hechos: 25/07/2026 **Hora de hechos:** 20:49 **Fecha de percato:** 25/07/2026 **Hora de percato:** 20:49
Lugar de los hechos: ESTADO: MICHOACAN , MUNICIPIO: SANTA ANA MAYA
Carpeta de investigación FEPD/32172/2026

DATOS	
Características físicas:	complexion: robusta, cara: ovalado, color de la piel: moreno, cabello: negro corto ondulado, ojos: negros medianos, nariz: recta, boca: grande, labios: gruesos, estatura: 172 cm, peso: 100kg
Señas particulares:	cicatriz en la mano derecha
Prendas de vestir:	chamarra color: negro, pantalón color: azul, playera color: negro
Autoridades Competentes:	FISCALÍA GENERAL DEL ESTADO DE MICHOACÁN.

Si tienes información que ayude a la localización de alguna Persona Desaparecida o No Localizada, comunicate desde México al número telefónico 800 028 7783 o WhatsApp 55 1309 9024 y proporciona toda la información que tengas.

Gobierno de México | Gobernación | CNB Comisión Nacional de Búsqueda

ALERTA NACIONAL



ALERTA NACIONAL

La información que se visualiza de la persona desaparecida o no localizada, es recibida e integrada por las autoridades de la Federación y de las Entidades Federativas competentes, por lo que cualquier información que se visualice, puede ser con la autoridad de origen.

FICHA DE BÚSQUEDA DE PERSONA DESAPARECIDA

CLAUDIA IVONNE SANTOS OLIVARES
Folio Único de Identificación
FI26-10265B370-BBC2-4735-B283-8EF7A6F8E1F8

Edad al momento de la desaparición: 33 **Edad Actual:** 33
Lugar de nacimiento: OAXACA
Sexo: MUJER **Genero:** FEMENINO
Nacionalidad: MEXICANA **¿Habla español?:** SI
Idioma o lengua indígena: SIN DATO **Discapacidad:** NO
Fecha de hechos: 27/07/2026 **Hora de hechos:** 21:00 **Fecha de percato:** 27/07/2026 **Hora de percato:** 21:00
Lugar de los hechos: ESTADO: NUEVO LEON , MUNICIPIO: MONTERREY
Carpeta de investigación 2851/2026-CODEGEBI

DATOS

Características físicas:	complexion: delgada, cara: no recuerda, color de la piel: blanco, cabello: negro no recuerda liso, ojos: cafés medianos, nariz: recta, boca: no recuerda, labios: no recuerda, estatura: 155 cm, peso: 70kg
Señas particulares:	tatuajes en la rodilla una flor
Prendas de vestir:	SIN DATO
Autoridades Competentes:	COMISIÓN LOCAL DE BÚSQUEDA DE PERSONAS DE NUEVO LEÓN.

Si tienes información que ayude a la localización de alguna Persona Desaparecida o No Localizada, comunicate desde México al número telefónico 800 028 7783 o WhatsApp 55 1309 9024 y proporciona toda la información que tengas.

Gobierno de México | Gobernación | CNB Comisión Nacional de Búsqueda

ALERTA NACIONAL



ALERTA NACIONAL

La información que se visualiza de la persona desaparecida o no localizada, es recibida e integrada por las autoridades de la Federación y de las Entidades Federativas competentes, por lo que cualquier información que se visualice, puede ser con la autoridad de origen.

FICHA DE BÚSQUEDA DE PERSONA DESAPARECIDA

CONRADO MIRANDA GARCIA
Folio Único de Identificación
FI26-119589D2D-0D1A-49C4-AC85-03F07C473018

Edad al momento de la desaparición: 55 **Edad Actual:** 55
Lugar de nacimiento: CIUDAD DE MEXICO
Sexo: HOMBRE **Genero:** MASCULINO
Nacionalidad: MEXICANA **¿Habla español?:** SI
Idioma o lengua indígena: CASTELLANO **Discapacidad:** NO
Fecha de hechos: 17/05/2026 **Hora de hechos:** 15:00 **Fecha de percato:** 17/05/2026 **Hora de percato:** 15:00
Lugar de los hechos: ESTADO: CIUDAD DE MEXICO , MUNICIPIO: VENUSTIANO CARRANZA
Carpeta de investigación CI-E-FDMDFDBP/C/UI-3 C/D/02012/08-2026

DATOS

Características físicas:	complexion: robusta, cara: ovalado, color de la piel: blanco, cabello: castaño oscuro corto ondulado, ojos: cafés medianos, nariz: no recuerda, boca: mediana, labios: delgados, estatura: 165 cm, peso: 70kg
Señas particulares:	lesion en dedo pulgar izquierdo
Prendas de vestir:	pantalón
Autoridades Competentes:	FISCALÍA GENERAL DE JUSTICIA DE LA CIUDAD DE MÉXICO.

Si tienes información que ayude a la localización de alguna Persona Desaparecida o No Localizada, comunicate desde México al número telefónico 800 028 7783 o WhatsApp 55 1309 9024 y proporciona toda la información que tengas.

Gobierno de México | Gobernación | CNB Comisión Nacional de Búsqueda

ALERTA NACIONAL



ALERTA NACIONAL

La información que se visualiza de la persona desaparecida o no localizada, es recibida e integrada por las autoridades de la Federación y de las Entidades Federativas competentes, por lo que cualquier información que se visualice, puede ser con la autoridad de origen.

FICHA DE BÚSQUEDA DE PERSONA DESAPARECIDA

DANIEL ORDINOLA CASTRO
Folio Único de Identificación
FI26-1C3B80660-BFE1-4C8E-87C0-810C3FCF0F89

Edad al momento de la desaparición: 52 **Edad Actual:** 52
Lugar de nacimiento: VERACRUZ
Sexo: HOMBRE **Genero:** MASCULINO
Nacionalidad: MEXICANA **¿Habla español?:** SI
Idioma o lengua indígena: SIN DATO **Discapacidad:** NO
Fecha de hechos: 02/08/2026 **Hora de hechos:** 12:30 **Fecha de percato:** 02/08/2026 **Hora de percato:** 12:30
Lugar de los hechos: ESTADO: VERACRUZ , MUNICIPIO: FORTÍN
Carpeta de investigación CRB/FIM/FEADPD/091/2026

DATOS

Características físicas:	complexion: delgada, cara: ovalado, color de la piel: moreno, cabello: negro corto crespo, ojos: cafés pequeños, nariz: recta, boca: pequeña, labios: delgados, estatura: 165 cm, peso: 60kg
Señas particulares:	lunar en la espalda
Prendas de vestir:	SIN DATO
Autoridades Competentes:	FISCALÍA GENERAL DEL ESTADO DE VERACRUZ DE IGNACIO DE LA LLAVE.

Si tienes información que ayude a la localización de alguna Persona Desaparecida o No Localizada, comunicate desde México al número telefónico 800 028 7783 o WhatsApp 55 1309 9024 y proporciona toda la información que tengas.

Gobierno de México | Gobernación | CNB Comisión Nacional de Búsqueda

ALERTA NACIONAL



ALERTA NACIONAL

La información que se visualiza de la persona desaparecida o no localizada, es recibida e integrada por las autoridades de la Federación y de las Entidades Federativas competentes, por lo que cualquier información que se visualice, puede ser con la autoridad de origen.

FICHA DE BÚSQUEDA DE PERSONA DESAPARECIDA

DATHAN JAFETH JIMENEZ ARTEAGA
Folio Único de Identificación
FI26-1DBC7425D-346D-4A3A-A0FF-52C2F80965E6

Edad al momento de la desaparición: 14 **Edad Actual:** 14
Lugar de nacimiento: ESTADO DE MEXICO
Sexo: HOMBRE **Genero:** MASCULINO
Nacionalidad: MEXICANA **¿Habla español?:** SIN DATO
Idioma o lengua indígena: SIN DATO **Discapacidad:** NO
Fecha de hechos: 04/07/2026 **Hora de hechos:** 16:00 **Fecha de percato:** 04/07/2026 **Hora de percato:** 16:00
Lugar de los hechos: ESTADO: ESTADO DE MEXICO , MUNICIPIO: CHIMALHUACÁN
Carpeta de investigación

DATOS	
Características físicas:	complexion: delgada, cara: ovalado, color de la piel: moreno, cabello: castaño oscuro corto liso, ojos: cafés pequeños, nariz: achatada, boca: mediana, labios: medianos, estatura: 156 cm, peso: 50kg
Señas particulares:	cicatriz en pomulo derecho
Prendas de vestir:	SIN DATO
Autoridades Competentes:	COMISIÓN DE BÚSQUEDA DE PERSONAS DEL ESTADO DE MÉXICO.

Si tienes información que ayude a la localización de alguna Persona Desaparecida o No Localizada, comunicate desde México al número telefónico 800 028 7783 o WhatsApp 55 1309 9024 y proporciona toda la información que tengas.

Gobierno de México | Gobernación | CNB Comisión Nacional de Búsqueda

ALERTA NACIONAL



FICHA DE BÚSQUEDA DE PERSONA DESAPARECIDA

EMMANUEL ALEJANDRO MORALES RODRIGUEZ
Folio Único de Identificación
FI26-190FA2625-31D0-4C97-90D6-43677F2E3BF7

Edad al momento de la desaparición: 31 **Edad Actual:** 31
Lugar de nacimiento: TAMAULIPAS
Sexo: HOMBRE **Genero:** MASCULINO
Nacionalidad: MEXICANA **¿Habla español?:** SI
Idioma o lengua indígena: SIN DATO **Discapacidad:** NO
Fecha de hechos: 18/07/2026 **Hora de hechos:** 05:30 **Fecha de percato:** 18/07/2026 **Hora de percato:** 05:30
Lugar de los hechos: ESTADO: TAMAULIPAS , MUNICIPIO: CIUDAD MADERO
Carpeta de investigación FGJT/FEIDDFP/TAM/UE1/00124/2026

DATOS	
Características físicas:	complexion: mediana, cara: redondo, color de la piel: trigueño, cabello: negro corto liso, ojos: negros medianos, nariz: recta, boca: grande, labios: medianos, estatura: 165 cm, peso: 90kg
Señas particulares:	cicatriz en la cabeza
Prendas de vestir:	SIN DATO
Autoridades Competentes:	FISCALÍA GENERAL DE JUSTICIA DEL ESTADO DE TAMAULIPAS.

ALERTA NACIONAL

La información que se visualiza de la persona desaparecida o no localizada, es recibida e integrada por las autoridades de la Federación y de las Entidades Federativas competentes, por lo que cualquier información que se visualice, puede ser con la autoridad de origen.

Si tienes información que ayude a la localización de alguna Persona Desaparecida o No Localizada, comunicate desde México al número telefónico 800 028 7783 o WhatsApp 55 1309 9024 y proporciona toda la información que tengas.

Gobierno de México | Gobernación | CNB Comisión Nacional de Búsqueda

ALERTA NACIONAL



ALERTA NACIONAL

FICHA DE BÚSQUEDA DE PERSONA DESAPARECIDA

ERIK JOCSAE CAMPOS VELAZQUEZ
Folio Único de Identificación
FI26-1BA2517C4-6DBA-4325-B1AD-6B05C33EC78C

Edad al momento de la desaparición: 43 **Edad Actual:** 43
Lugar de nacimiento: VERACRUZ
Sexo: HOMBRE **Genero:** MASCULINO
Nacionalidad: MEXICANA **¿Habla español?:** SI
Idioma o lengua indígena: SIN DATO **Discapacidad:** NO
Fecha de hechos: 28/07/2026 **Hora de hechos:** 20:30 **Fecha de percato:** 28/07/2026 **Hora de percato:** 20:30
Lugar de los hechos: ESTADO: VERACRUZ , MUNICIPIO: XALAPA
Carpeta de investigación XAL/FIM/FEADPD/179/2026

DATOS	
Características físicas:	complexion: delgada, ojos: miel grandes, nariz: recta, boca: mediana, labios: delgados, estatura: 170 cm, peso: 75kg
Señas particulares:	brazo izquierdo tatuaje de rostro de una niña, es la espalda un pez en contorno negro, un dragon en una pantorilla en colores.
Prendas de vestir:	SIN DATO
Autoridades Competentes:	FISCALÍA GENERAL DEL ESTADO DE VERACRUZ DE IGNACIO DE LA LLAVE.

La información que se visualiza de la persona desaparecida o no localizada, es recibida e integrada por las autoridades de la Federación y de las Entidades Federativas competentes, por lo que cualquier información que se visualice, puede ser con la autoridad de origen.

Si tienes información que ayude a la localización de alguna Persona Desaparecida o No Localizada, comunicate desde México al número telefónico 800 028 7783 o WhatsApp 55 1309 9024 y proporciona toda la información que tengas.

Gobierno de México | Gobernación | CNB Comisión Nacional de Búsqueda

ALERTA NACIONAL



ALERTA NACIONAL

La información que se visualiza de la persona desaparecida o no localizada, es recibida e integrada por las autoridades de la Federación y de las Entidades Federativas competentes, por lo que cualquier información que se visualice, puede ser con la autoridad de origen.

FICHA DE BÚSQUEDA DE PERSONA DESAPARECIDA

JOSE ELIZANDRO COREAS PAZ
Folio Único de Identificación
FI26-1E0D030A4-EECF-40CF-8E68-AFBBDB91DB21

Edad al momento de la desaparición: 26 **Edad Actual:** 27
Lugar de nacimiento: EL SALVADOR
Sexo: HOMBRE **Genero:** MASCULINO
Nacionalidad: SALVADORENA **¿Habla español?:** SI
Idioma o lengua indígena: CASTELLANO **Discapacidad:** NO
Fecha de hechos: 28/02/2026 **Hora de hechos:** 12:00 **Fecha de percato:** 28/02/2026 **Hora de percato:** 12:00
Lugar de los hechos: ESTADO: CIUDAD DE MEXICO , MUNICIPIO: CUAUHTÉMOC
Carpeta de investigación CI-E-FDMDFDBP/C/UI-2 C/D/01856/07-2026

DATOS

Características físicas:	complexion: no recuerda, cara: ovalado, color de la piel: trigueño, cabello: negro corto liso, ojos: negros medianos, nariz: recta, boca: mediana, labios: medianos, estatura: 160 cm, peso: 60kg
Señas particulares:	NINGUNA
Prendas de vestir:	SIN DATO
Autoridades Competentes:	FISCALÍA GENERAL DE JUSTICIA DE LA CIUDAD DE MÉXICO.

Si tienes información que ayude a la localización de alguna Persona Desaparecida o No Localizada, comunicate desde México al número telefónico 800 028 7783 o WhatsApp 55 1309 9024 y proporciona toda la información que tengas.

Gobierno de México | Gobernación | CNB Comisión Nacional de Búsqueda

ALERTA NACIONAL

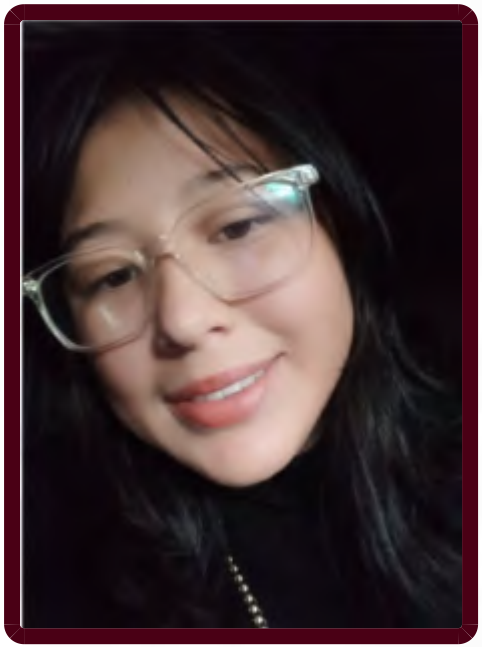

FICHA DE BÚSQUEDA DE PERSONA DESAPARECIDA

KAROL HERNANDEZ HERNANDEZ
Folio Único de Identificación
FI26-185A6849F-4FF7-4ACC-9E24-CC706BAF3190

Edad al momento de la desaparición: 15 **Edad Actual:** 15
Lugar de nacimiento: PUEBLA
Sexo: MUJER **Genero:** FEMENINO
Nacionalidad: MEXICANA **¿Habla español?:** SI
Idioma o lengua indígena: SIN DATO **Discapacidad:** NO
Fecha de hechos: 30/07/2026 **Hora de hechos:** 08:00 **Fecha de percato:** 30/07/2026 **Hora de percato:** 08:00
Lugar de los hechos: ESTADO: PUEBLA , MUNICIPIO: SAN MARTÍN TEXMELUCAN
Carpeta de investigación FGEP/CDI/FEIDDFPDCP/DESAPARECIDOSI-/001069/2026

DATOS	
Características físicas:	complexion: mediana, cara: ovalado, color de la piel: moreno, cabello: castaño oscuro corto liso, ojos: cafés grandes, nariz: recta, boca: grande, labios: gruesos, estatura: 160 cm, peso: 50kg
Señas particulares:	cicatriz de 5 cm aproximadamente en oreja del lado izquierdo
Prendas de vestir:	SIN DATO
Autoridades Competentes:	COMISIÓN DE BÚSQUEDA DE PERSONAS DEL ESTADO DE PUEBLA.

ALERTA NACIONAL

La información que se visualiza de la persona desaparecida o no localizada, es recibida e integrada por las autoridades de la Federación y de las Entidades Federativas competentes, por lo que cualquier información que se visualice, puede ser con la autoridad de origen.

Si tienes información que ayude a la localización de alguna Persona Desaparecida o No Localizada, comunicate desde México al número telefónico 800 028 7783 o WhatsApp 55 1309 9024 y proporciona toda la información que tengas.

Gobierno de México | Gobernación | CNB Comisión Nacional de Búsqueda

ALERTA NACIONAL



ALERTA NACIONAL

FICHA DE BÚSQUEDA DE PERSONA DESAPARECIDA

KEVIN RAFAEL ZAVALA VARGAS
Folio Único de Identificación
FI26-1B0FF9A7E-63C6-4610-AED8-C75A618BAE7D

Edad al momento de la desaparición: 17 **Edad Actual:** 17
Lugar de nacimiento: SINALOA
Sexo: HOMBRE **Genero:** MASCULINO
Nacionalidad: MEXICANA **¿Habla español?:** SI
Idioma o lengua indígena: SIN DATO **Discapacidad:** NO
Fecha de hechos: 08/07/2026 **Hora de hechos:** 22:00 **Fecha de percato:** 08/07/2026 **Hora de percato:** 22:00
Lugar de los hechos: ESTADO: SINALOA , MUNICIPIO: MAZATLÁN
Carpeta de investigación MAZTL/FEDFP/6592/2026/CI

DATOS

Características físicas:	complexion: delgada, cara: ovalado, color de la piel: moreno, cabello: negro corto crespo, ojos: cafés medianos, nariz: achatada, boca: grande, labios: gruesos, estatura: 168 cm, peso: 60kg
Señas particulares:	tatuajes tatuaje con el numero 4021 en parte externa de muñeca derecha; cicatrices cicatriz de aprox. 1 cm. en ceja derecha. cicatriz quirurgica de aprox. 15 cm en empeine de pie derecho. cicatriz quirurgica en codo de brazo derecho, de aprox. 15 cm. (tiene una placa metalica)
Prendas de vestir:	SIN DATO
Autoridades Competentes:	FISCALÍA GENERAL DEL ESTADO DE SINALOA.

La información que se visualiza de la persona desaparecida o no localizada, es recibida e integrada por las autoridades de la Federación y de las Entidades Federativas competentes, por lo que cualquier información que se visualice, puede ser con la autoridad de origen.

Si tienes información que ayude a la localización de alguna Persona Desaparecida o No Localizada, comunicate desde México al número telefónico 800 028 7783 o WhatsApp 55 1309 9024 y proporciona toda la información que tengas.

Gobierno de México | Gobernación | CNB Comisión Nacional de Búsqueda

ALERTA NACIONAL



ALERTA NACIONAL

La información que se visualiza de la persona desaparecida o no localizada, es recibida e integrada por las autoridades de la Federación y de las Entidades Federativas competentes, por lo que cualquier información que se visualice, puede ser con la autoridad de origen.

FICHA DE BÚSQUEDA DE PERSONA DESAPARECIDA

MARIA ALEJANDRA AGUILAR NAVARRETE
Folio Único de Identificación
FI26-14FA3EA6D-6F1E-4B2D-956C-43F1D6D22338

Edad al momento de la desaparición: 22 **Edad Actual:** 22
Lugar de nacimiento: HIDALGO
Sexo: MUJER **Genero:** FEMENINO
Nacionalidad: MEXICANA **¿Habla español?:** SI
Idioma o lengua indígena: SIN DATO **Discapacidad:** NO
Fecha de hechos: 31/07/2026 **Hora de hechos:** 11:00 **Fecha de percato:** 01/08/2026 **Hora de percato:** 12:38
Lugar de los hechos: ESTADO: HIDALGO , MUNICIPIO: PACHUCA DE SOTO
Carpeta de investigación 12-2026-09808

DATOS

Características físicas:	complexion: delgada, cara: ovalado, color de la piel: moreno, cabello: castaño oscuro largo liso, ojos: cafés medianos, nariz: recta, boca: mediana, labios: delgados, estatura: 155 cm, peso: 54kg
Señas particulares:	negro altura cuello lado derecho
Prendas de vestir:	blusa, pantiblusa, bluson color: blanco, mallon color: rosa, zapatos color: blanco
Autoridades Competentes:	PROCURADURÍA GENERAL DE JUSTICIA DEL ESTADO DE HIDALGO.

Si tienes información que ayude a la localización de alguna Persona Desaparecida o No Localizada, comunicate desde México al número telefónico 800 028 7783 o WhatsApp 55 1309 9024 y proporciona toda la información que tengas.

Gobierno de México | Gobernación | CNB Comisión Nacional de Búsqueda

ALERTA NACIONAL

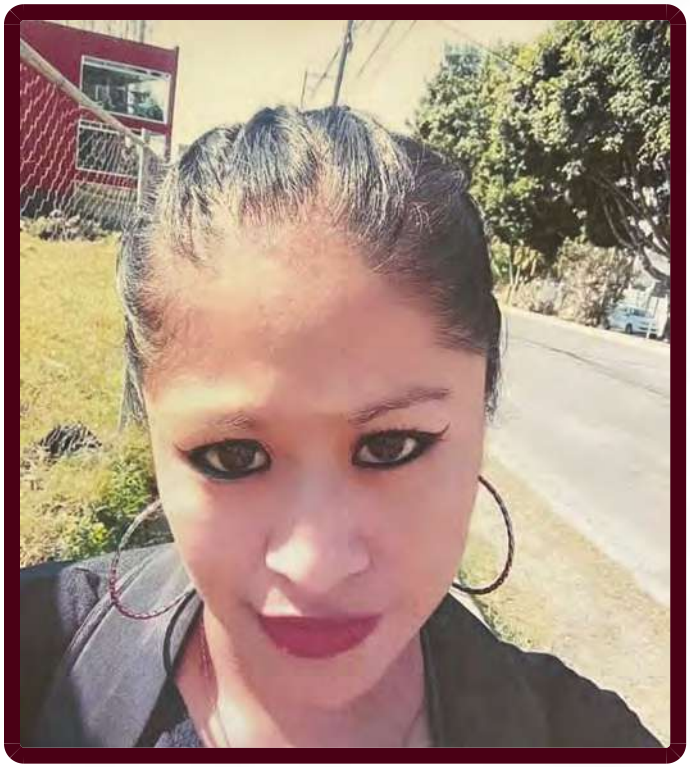

FICHA DE BÚSQUEDA DE PERSONA DESAPARECIDA

MARIA LUISA VALENCIA PEDRAZA
Folio Único de Identificación
FI26-13D93C536-A243-4B5F-93D2-A1990ECAAA8C

Edad al momento de la desaparición: 36 **Edad Actual:** 36
Lugar de nacimiento: VERACRUZ
Sexo: MUJER **Genero:** FEMENINO
Nacionalidad: MEXICANA **¿Habla español?:** SI
Idioma o lengua indígena: SIN DATO **Discapacidad:** NO
Fecha de hechos: 27/07/2026 **Hora de hechos:** 16:00 **Fecha de percato:** 27/07/2026 **Hora de percato:** 16:00
Lugar de los hechos: ESTADO: VERACRUZ , MUNICIPIO: XALAPA
Carpeta de investigación XAL/FIM/FEADPD/180/2026

DATOS

Características físicas:	complexion: delgada, cara: ovalado, color de la piel: moreno, cabello: castaño claro mediano liso, ojos: cafés pequeños, nariz: achatada, boca: pequeña, labios: gruesos, estatura: 154 cm, peso: 45kg
Señas particulares:	tiene tatuajes en ambos brazos
Prendas de vestir:	SIN DATO
Autoridades Competentes:	FISCALÍA GENERAL DEL ESTADO DE VERACRUZ DE IGNACIO DE LA LLAVE.

ALERTA NACIONAL

La información que se visualiza de la persona desaparecida o no localizada, es recibida e integrada por las autoridades de la Federación y de las Entidades Federativas competentes, por lo que cualquier información que se visualice, puede ser con la autoridad de origen.

Si tienes información que ayude a la localización de alguna Persona Desaparecida o No Localizada, comunicate desde México al número telefónico 800 028 7783 o WhatsApp 55 1309 9024 y proporciona toda la información que tengas.

Gobierno de México | Gobernación | CNB Comisión Nacional de Búsqueda

ALERTA NACIONAL



ALERTA NACIONAL

FICHA DE BÚSQUEDA DE PERSONA DESAPARECIDA

MARIANA GUADALUPE ROMERO VAZQUEZ
Folio Único de Identificación
FI26-19FFC8B64-D639-47E0-A892-0B1F5082031A

Edad al momento de la desaparición: 32 **Edad Actual:** 32
Lugar de nacimiento: CIUDAD DE MEXICO
Sexo: MUJER **Genero:** FEMENINO
Nacionalidad: MEXICANA **¿Habla español?:** SIN DATO
Idioma o lengua indígena: SIN DATO **Discapacidad:** NO
Fecha de hechos: 19/06/2026 **Hora de hechos:** 14:00 **Fecha de percato:** 19/06/2026 **Hora de percato:** 14:00
Lugar de los hechos: ESTADO: ESTADO DE MEXICO , MUNICIPIO: VALLE DE CHALCO SOLIDARIDAD
Carpeta de investigación

DATOS	
Características físicas:	complexion: delgada, cara: ovalado, color de la piel: moreno, cabello: rojizo mediano liso, ojos: cafés medianos, nariz: achatada, boca: pequeña, labios: delgados, estatura: 160 cm, peso: 55kg
Señas particulares:	cicatriz de quemadura hombro y pecho lado izquierdo
Prendas de vestir:	SIN DATO
Autoridades Competentes:	COMISIÓN DE BÚSQUEDA DE PERSONAS DEL ESTADO DE MÉXICO.

La información que se visualiza de la persona desaparecida o no localizada, es recibida e integrada por las autoridades de la Federación y de las Entidades Federativas competentes, por lo que cualquier información que se visualice, puede ser con la autoridad de origen.

Si tienes información que ayude a la localización de alguna Persona Desaparecida o No Localizada, comunicate desde México al número telefónico 800 028 7783 o WhatsApp 55 1309 9024 y proporciona toda la información que tengas.

ALERTA NACIONAL



ALERTA NACIONAL

La información que se visualiza de la persona desaparecida o no localizada, es recibida e integrada por las autoridades de la Federación y de las Entidades Federativas competentes, por lo que cualquier información que se visualice, puede ser con la autoridad de origen.

FICHA DE BÚSQUEDA DE PERSONA DESAPARECIDA

NESTOR ARIEL SUAREZ BELTRAN
Folio Único de Identificación
FI26-1BCBF2BE5-2ABA-4028-8AD1-0A617B69F6E4

Edad al momento de la desaparición: 31 **Edad Actual:** 31
Lugar de nacimiento: YUCATAN
Sexo: HOMBRE **Genero:** MASCULINO
Nacionalidad: MEXICANA **¿Habla español?:** SIN DATO
Idioma o lengua indígena: SIN DATO **Discapacidad:** NO
Fecha de hechos: 13/07/2026 **Hora de hechos:** 21:22 **Fecha de percato:** 13/07/2026 **Hora de percato:** 21:22
Lugar de los hechos: ESTADO: YUCATAN , MUNICIPIO: MÉRIDA
Carpeta de investigación FGE/BUSQUEDA/C.I.-144/2026

DATOS

Características físicas:	complexion: delgada, cara: ovalado, color de la piel: blanco, cabello: castaño oscuro largo ondulado, ojos: cafés grandes, nariz: recta, boca: mediana, labios: gruesos, estatura: 170 cm, peso: 60kg
Señas particulares:	una cicatriz en la frente de marca de varicela, y otra en su cachete derecho, perforaciones en ambas orejas, una cicatriz en su pie
Prendas de vestir:	camisa color: verde olivo, pantalón color: verde, zapatos color: cafe
Autoridades Competentes:	FISCALÍA GENERAL DEL ESTADO DE YUCATÁN.

Si tienes información que ayude a la localización de alguna Persona Desaparecida o No Localizada, comunicate desde México al número telefónico 800 028 7783 o WhatsApp 55 1309 9024 y proporciona toda la información que tengas.

Gobierno de México | Gobernación | CNB Comisión Nacional de Búsqueda

ALERTA NACIONAL



ALERTA NACIONAL

FICHA DE BÚSQUEDA DE PERSONA DESAPARECIDA

RAFAEL CABALLERO CONTRERAS
Folio Único de Identificación
FI26-10A459DAA-0495-44B8-A221-39D53448B703

Edad al momento de la desaparición: 44 **Edad Actual:** 44
Lugar de nacimiento: CIUDAD DE MEXICO
Sexo: HOMBRE **Genero:** MASCULINO
Nacionalidad: MEXICANA **¿Habla español?:** SI
Idioma o lengua indígena: SIN DATO **Discapacidad:** NO
Fecha de hechos: 19/07/2026 **Hora de hechos:** 22:00 **Fecha de percato:** 19/07/2026 **Hora de percato:** 22:00
Lugar de los hechos: ESTADO: CIUDAD DE MEXICO , MUNICIPIO: GUSTAVO A. MADERO
Carpeta de investigación CI-E-FDMDFDBP/C/UI-3 C/D/02015/08-2026

DATOS

Características físicas:	complexion: delgada, cara: ovalado, color de la piel: moreno, cabello: negro corto liso, ojos: cafés pequeños, nariz: recta, boca: mediana, labios: delgados, estatura: 176 cm, peso: 70kg
Señas particulares:	tatuaje en brazo derecho con figura del diablo
Prendas de vestir:	SIN DATO
Autoridades Competentes:	FISCALÍA GENERAL DE JUSTICIA DE LA CIUDAD DE MÉXICO.

La información que se visualiza de la persona desaparecida o no localizada, es recibida e integrada por las autoridades de la Federación y de las Entidades Federativas competentes, por lo que cualquier información que se visualice, puede ser con la autoridad de origen.

Si tienes información que ayude a la localización de alguna Persona Desaparecida o No Localizada, comunicate desde México al número telefónico 800 028 7783 o WhatsApp 55 1309 9024 y proporciona toda la información que tengas.

ALERTA NACIONAL



FICHA DE BÚSQUEDA DE PERSONA DESAPARECIDA

RAFAEL ORTIZ ORONIA
Folio Único de Identificación
FI26-19CC7E455-5889-4022-99D6-B032B3F34B0A

Edad al momento de la desaparición: 38 **Edad Actual:** 38
Lugar de nacimiento: NAYARIT
Sexo: HOMBRE **Genero:** MASCULINO
Nacionalidad: MEXICANA **¿Habla español?:** SI
Idioma o lengua indígena: SIN DATO **Discapacidad:** NO
Fecha de hechos: 01/08/2026 **Hora de hechos:** 04:30 **Fecha de percato:** 01/08/2026 **Hora de percato:** 09:00
Lugar de los hechos: ESTADO: SINALOA , MUNICIPIO: MAZATLÁN
Carpeta de investigación MAZTL/FEDFP/006579/2026/CI

DATOS

Características físicas:	complexion: delgada, cara: no recuerda, color de la piel: moreno, cabello: negro corto liso, ojos: cafés pequeños, nariz: no recuerda, boca: pequeña, labios: delgados, estatura: 168 cm, peso: 60kg
Señas particulares:	cicatriz ubicado en el pie derecho.
Prendas de vestir:	SIN DATO
Autoridades Competentes:	COMISIÓN ESTATAL DE BÚSQUEDA DE PERSONAS EN EL ESTADO DE SINALOA.

ALERTA NACIONAL

La información que se visualiza de la persona desaparecida o no localizada, es recibida e integrada por las autoridades de la Federación y de las Entidades Federativas competentes, por lo que cualquier información que se visualice, puede ser con la autoridad de origen.

Si tienes información que ayude a la localización de alguna Persona Desaparecida o No Localizada, comunicate desde México al número telefónico 800 028 7783 o WhatsApp 55 1309 9024 y proporciona toda la información que tengas.

Gobierno de México | Gobernación | CNB Comisión Nacional de Búsqueda

ALERTA NACIONAL



FICHA DE BÚSQUEDA DE PERSONA DESAPARECIDA

ROBERTO ANTONIO TORRES DE LA CRUZ
Folio Único de Identificación
FI26-17BD1F074-92A8-4006-B009-E753D031C940

Edad al momento de la desaparición: 27 **Edad Actual:** 27
Lugar de nacimiento: TABASCO
Sexo: HOMBRE **Genero:** MASCULINO
Nacionalidad: MEXICANA **¿Habla español?:** SI
Idioma o lengua indígena: SIN DATO **Discapacidad:** NO
Fecha de hechos: 30/07/2026 **Hora de hechos:** 14:00 **Fecha de percato:** 30/07/2026 **Hora de percato:** 14:00
Lugar de los hechos: ESTADO: CIUDAD DE MEXICO , MUNICIPIO: CUAUHTÉMOC
Carpeta de investigación CI-E-FDMDFDBP/C/UI-3 C/D/02010/08-2026

DATOS

Características físicas:	complexion: delgada, cara: ovalado, color de la piel: moreno, cabello: negro corto liso, ojos: negros pequeños, nariz: no recuerda, boca: mediana, labios: delgados, estatura: 182 cm, peso: 60kg
Señas particulares:	cicatriz en menton
Prendas de vestir:	SIN DATO
Autoridades Competentes:	FISCALÍA GENERAL DE JUSTICIA DE LA CIUDAD DE MÉXICO.

ALERTA NACIONAL

La información que se visualiza de la persona desaparecida o no localizada, es recibida e integrada por las autoridades de la Federación y de las Entidades Federativas competentes, por lo que cualquier información que se visualice, puede ser con la autoridad de origen.

Si tienes información que ayude a la localización de alguna Persona Desaparecida o No Localizada, comunicate desde México al número telefónico 800 028 7783 o WhatsApp 55 1309 9024 y proporciona toda la información que tengas.

Gobierno de México | Gobernación — Secretaría de Gobernación | CNB — Comisión Nacional de Búsqueda

ALERTA NACIONAL



FICHA DE BÚSQUEDA DE PERSONA DESAPARECIDA

SAUL XICOTENCATL ROJAS ARELLANO
Folio Único de Identificación
FI26-118048604-1655-46D7-B3DE-6B3289ABB415

Edad al momento de la desaparición: 36 **Edad Actual:** 36
Lugar de nacimiento: NAYARIT
Sexo: HOMBRE **Genero:** MASCULINO
Nacionalidad: MEXICANA **¿Habla español?:** SI
Idioma o lengua indígena: SIN DATO **Discapacidad:** NO
Fecha de hechos: 15/04/2026 **Hora de hechos:** 12:00 **Fecha de percato:** 15/04/2026 **Hora de percato:** 12:01
Lugar de los hechos: ESTADO: NAYARIT , MUNICIPIO: TEPIC
Carpeta de investigación NAY/TEP/III/CI/03163/2026

DATOS

Características físicas:	complexion: mediana, cara: redondo, color de la piel: moreno, cabello: castaño oscuro corto liso, ojos: cafés medianos, nariz: recta, boca: mediana, labios: medianos, estatura: 170 cm, peso: 85kg
Señas particulares:	cicatriz en muñeca derecha
Prendas de vestir:	SIN DATO
Autoridades Competentes:	FISCALÍA GENERAL DEL ESTADO DE NAYARIT.

ALERTA NACIONAL

La información que se visualiza de la persona desaparecida o no localizada, es recibida e integrada por las autoridades de la Federación y de las Entidades Federativas competentes, por lo que cualquier información que se visualice, puede ser con la autoridad de origen.

Si tienes información que ayude a la localización de alguna Persona Desaparecida o No Localizada, comunicate desde México al número telefónico 800 028 7783 o WhatsApp 55 1309 9024 y proporciona toda la información que tengas.

Gobierno de México | Gobernación | CNB Comisión Nacional de Búsqueda

ALERTA NACIONAL

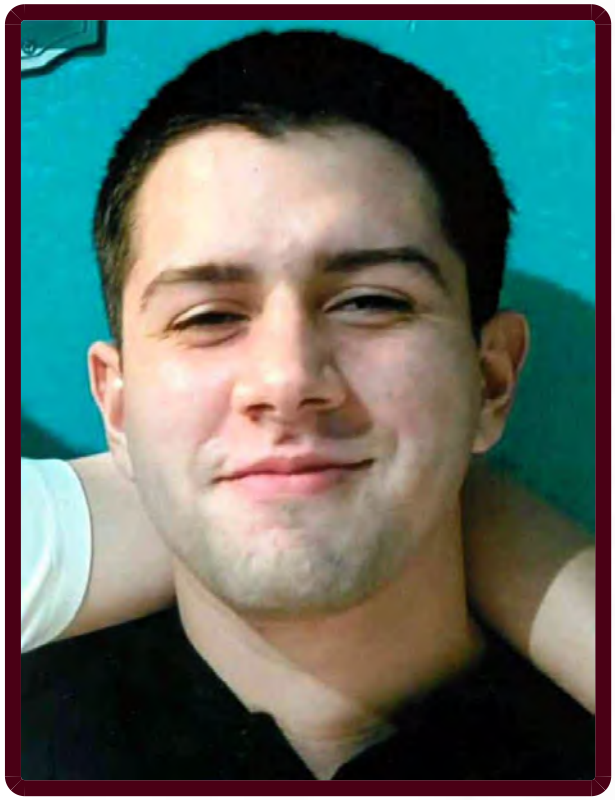

ALERTA NACIONAL

FICHA DE BÚSQUEDA DE PERSONA DESAPARECIDA

SEBASTIAN PATRACA ALVAREZ
Folio Único de Identificación
FI26-1A43A4C74-726C-43E7-B68E-67CD030AD529

Edad al momento de la desaparición: 26 **Edad Actual:** 26
Lugar de nacimiento: SINALOA
Sexo: HOMBRE **Genero:** MASCULINO
Nacionalidad: MEXICANA **¿Habla español?:** SI
Idioma o lengua indígena: SIN DATO **Discapacidad:** NO
Fecha de hechos: 19/03/2026 **Hora de hechos:** 19:00 **Fecha de percato:** 21/07/2026 **Hora de percato:** 11:00
Lugar de los hechos: ESTADO: SINALOA , MUNICIPIO: MAZATLÁN
Carpeta de investigación MAZTL/FEDFP/006564/2026/CI

DATOS	
Características físicas:	complexion: delgada, cara: ovalado, color de la piel: blanco, cabello: castaño oscuro corto liso, ojos: cafés medianos, nariz: no recuerda, boca: mediana, labios: medianos, estatura: 178 cm, peso: 70kg
Señas particulares:	NINGUNA
Prendas de vestir:	SIN DATO
Autoridades Competentes:	COMISIÓN ESTATAL DE BÚSQUEDA DE PERSONAS EN EL ESTADO DE SINALOA.

La información que se visualiza de la persona desaparecida o no localizada, es recibida e integrada por las autoridades de la Federación y de las Entidades Federativas competentes, por lo que cualquier información que se visualice, puede ser con la autoridad de origen.

Si tienes información que ayude a la localización de alguna Persona Desaparecida o No Localizada, comunicate desde México al número telefónico 800 028 7783 o WhatsApp 55 1309 9024 y proporciona toda la información que tengas.

Gobierno de México | Gobernación | CNB Comisión Nacional de Búsqueda

ALERTA NACIONAL



ALERTA NACIONAL

FICHA DE BÚSQUEDA DE PERSONA DESAPARECIDA

ABELARDO REYES DOLORES
Folio Único de Identificación
FI26-178B2A39F-A0C9-4FF5-AC8C-91188B6036D2

Edad al momento de la desaparición: 24 **Edad Actual:** 24
Lugar de nacimiento: ESTADO DE MEXICO
Sexo: HOMBRE **Genero:** MASCULINO
Nacionalidad: MEXICANA **¿Habla español?:** SI
Idioma o lengua indígena: SIN DATO **Discapacidad:** NO
Fecha de hechos: 18/07/2026 **Hora de hechos:** 09:00 **Fecha de percato:** 18/07/2026 **Hora de percato:** 09:00
Lugar de los hechos: ESTADO: JALISCO , MUNICIPIO: GUADALAJARA
Carpeta de investigación 46297/2026

DATOS

Características físicas:	complexion: robusta, cara: ovalado, color de la piel: moreno, cabello: negro corto liso, ojos: cafés medianos, nariz: achatada, boca: mediana, labios: delgados, estatura: 150 cm, peso: 70kg
Señas particulares:	orejas grandes
Prendas de vestir:	bermuda color: cafe, playera color: gris, tenis color: blanco
Autoridades Competentes:	FISCALÍA GENERAL DEL ESTADO DE JALISCO.

La información que se visualiza de la persona desaparecida o no localizada, es recibida e integrada por las autoridades de la Federación y de las Entidades Federativas competentes, por lo que cualquier información que se visualice, puede ser con la autoridad de origen.

Si tienes información que ayude a la localización de alguna Persona Desaparecida o No Localizada, comunicate desde México al número telefónico 800 028 7783 o WhatsApp 55 1309 9024 y proporciona toda la información que tengas.

Gobierno de México | Gobernación | CNB Comisión Nacional de Búsqueda

ALERTA NACIONAL



ALERTA NACIONAL

FICHA DE BÚSQUEDA DE PERSONA DESAPARECIDA

ALEX BRAYANN RANGEL SILVA
Folio Único de Identificación
FI26-1D5FFCF16-E028-4BFE-B31A-B78F8E813804

Edad al momento de la desaparición: 27 **Edad Actual:** 27
Lugar de nacimiento: MICHOACAN
Sexo: HOMBRE **Genero:** MASCULINO
Nacionalidad: MEXICANA **¿Habla español?:** SI
Idioma o lengua indígena: SIN DATO **Discapacidad:** NO
Fecha de hechos: 29/06/2026 **Hora de hechos:** 15:06 **Fecha de percato:** 29/06/2026 **Hora de percato:** 15:06
Lugar de los hechos: ESTADO: MICHOACAN , MUNICIPIO: TURICATO
Carpeta de investigación FRUR/28303/2026

DATOS

Características físicas:	complexion: mediana, cara: ovalado, color de la piel: moreno, cabello: castaño oscuro corto ondulado, ojos: cafés medianos, nariz: achatada, boca: mediana, labios: gruesos, estatura: 175 cm, peso: 90kg
Señas particulares:	tatuaje en antebrazo izquierdo con la imagen de san judas tadeo
Prendas de vestir:	SIN DATO
Autoridades Competentes:	COMISIÓN DE BÚSQUEDA DE PERSONAS DEL ESTADO DE MICHOACÁN.

La información que se visualiza de la persona desaparecida o no localizada, es recibida e integrada por las autoridades de la Federación y de las Entidades Federativas competentes, por lo que cualquier información que se visualice, puede ser con la autoridad de origen.

Si tienes información que ayude a la localización de alguna Persona Desaparecida o No Localizada, comunicate desde México al número telefónico 800 028 7783 o WhatsApp 55 1309 9024 y proporciona toda la información que tengas.

Gobierno de México | Gobernación | CNB Comisión Nacional de Búsqueda

ALERTA NACIONAL



ALERTA NACIONAL

La información que se visualiza de la persona desaparecida o no localizada, es recibida e integrada por las autoridades de la Federación y de las Entidades Federativas competentes, por lo que cualquier información que se visualice, puede ser con la autoridad de origen.

FICHA DE BÚSQUEDA DE PERSONA DESAPARECIDA

ANDREA ELIZABETH SANTIAGO MARTINEZ
Folio Único de Identificación
FI26-1547BC1E4-B6E2-4C2D-9486-276F3D5683B0

Edad al momento de la desaparición: 13 **Edad Actual:** 13
Lugar de nacimiento: OAXACA
Sexo: MUJER **Genero:** FEMENINO
Nacionalidad: MEXICANA **¿Habla español?:** SI
Idioma o lengua indígena: SIN DATO **Discapacidad:** NO
Fecha de hechos: 30/07/2026 **Hora de hechos:** 15:30 **Fecha de percato:** 30/07/2026 **Hora de percato:** 15:30
Lugar de los hechos: ESTADO: CIUDAD DE MEXICO , MUNICIPIO: VENUSTIANO CARRANZA
Carpeta de investigación CI-E-FDMDFDBP/C/UI-1 C/D/01996/07-2026

DATOS

Características físicas:	complexion: mediana, cara: redondo, color de la piel: moreno, cabello: negro largo liso, ojos: negros pequeños, nariz: achatada, boca: grande, labios: delgados, estatura: 140 cm, peso: 50kg
Señas particulares:	cicatriz tenue en la mejilla derecha
Prendas de vestir:	SIN DATO
Autoridades Competentes:	FISCALÍA GENERAL DE JUSTICIA DE LA CIUDAD DE MÉXICO.

Si tienes información que ayude a la localización de alguna Persona Desaparecida o No Localizada, comunicate desde México al número telefónico 800 028 7783 o WhatsApp 55 1309 9024 y proporciona toda la información que tengas.

Gobierno de México | Gobernación | CNB Comisión Nacional de Búsqueda

ALERTA NACIONAL

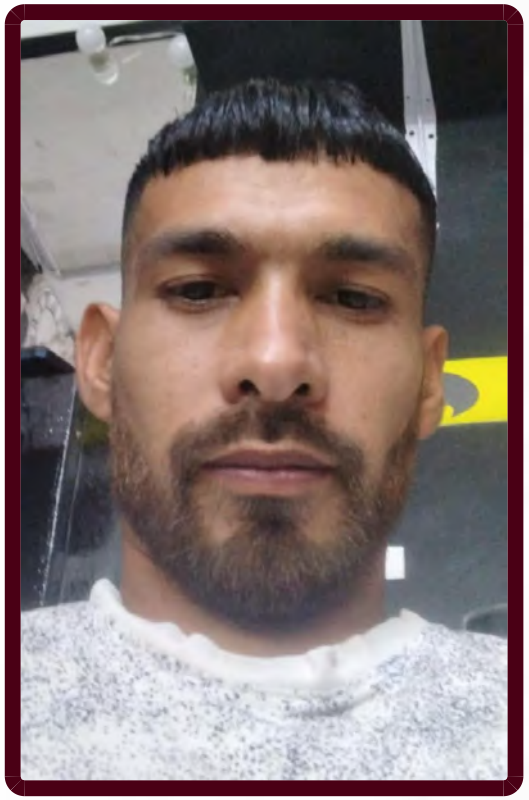

ALERTA NACIONAL

FICHA DE BÚSQUEDA DE PERSONA DESAPARECIDA

CRISTIAN IVAN LEDEZMA GONZALEZ
Folio Único de Identificación
FI26-184A2CB66-41AE-4398-8EED-E896FCD9844A

Edad al momento de la desaparición: 33 **Edad Actual:** 34
Lugar de nacimiento: TAMAULIPAS
Sexo: HOMBRE **Genero:** MASCULINO
Nacionalidad: MEXICANA **¿Habla español?:** SI
Idioma o lengua indígena: SIN DATO **Discapacidad:** NO
Fecha de hechos: 16/05/2026 **Hora de hechos:** 00:00 **Fecha de percato:** 16/05/2026 **Hora de percato:** 00:00
Lugar de los hechos: ESTADO: TAMAULIPAS , MUNICIPIO: NUEVO LAREDO
Carpeta de investigación FGJT/FEIDDFP/NLD/UE1/00083/2026

DATOS	
Características físicas:	complexion: delgada, cara: ovalado, color de la piel: trigueño, cabello: castaño claro mediano ondulado, ojos: cafés pequeños, nariz: recta, boca: mediana, labios: medianos, estatura: 165 cm, peso: 60kg
Señas particulares:	cicatriz en dedo meñique mano izquierda
Prendas de vestir:	SIN DATO
Autoridades Competentes:	FISCALÍA GENERAL DE JUSTICIA DEL ESTADO DE TAMAULIPAS.

La información que se visualiza de la persona desaparecida o no localizada, es recibida e integrada por las autoridades de la Federación y de las Entidades Federativas competentes, por lo que cualquier información que se visualice, puede ser con la autoridad de origen.

Si tienes información que ayude a la localización de alguna Persona Desaparecida o No Localizada, comunicate desde México al número telefónico 800 028 7783 o WhatsApp 55 1309 9024 y proporciona toda la información que tengas.

Gobierno de México | Gobernación | CNB Comisión Nacional de Búsqueda

ALERTA NACIONAL



ALERTA NACIONAL

La información que se visualiza de la persona desaparecida o no localizada, es recibida e integrada por las autoridades de la Federación y de las Entidades Federativas competentes, por lo que cualquier información que se visualice, puede ser con la autoridad de origen.

FICHA DE BÚSQUEDA DE PERSONA DESAPARECIDA

EDGAR JOEL ACOSTA BLANCO
Folio Único de Identificación
FI26-17BE06412-BABE-444B-8159-51FA420C81ED

Edad al momento de la desaparición: 35 **Edad Actual:** 35
Lugar de nacimiento: QUINTANA ROO
Sexo: HOMBRE **Genero:** MASCULINO
Nacionalidad: MEXICANA **¿Habla español?:** SI
Idioma o lengua indígena: SIN DATO **Discapacidad:** NO
Fecha de hechos: 01/08/2026 **Hora de hechos:** 10:30 **Fecha de percato:** 01/08/2026 **Hora de percato:** 12:00
Lugar de los hechos: ESTADO: QUINTANA ROO , MUNICIPIO: JOSÉ MARÍA MORELOS
Carpeta de investigación

DATOS	
Características físicas:	complexion: delgada
Señas particulares:	en el hombro
Prendas de vestir:	SIN DATO
Autoridades Competentes:	COMISIÓN NACIONAL DE BÚSQUEDA.

Si tienes información que ayude a la localización de alguna Persona Desaparecida o No Localizada, comunicate desde México al número telefónico 800 028 7783 o WhatsApp 55 1309 9024 y proporciona toda la información que tengas.

Gobierno de México | Gobernación | CNB Comisión Nacional de Búsqueda

ALERTA NACIONAL

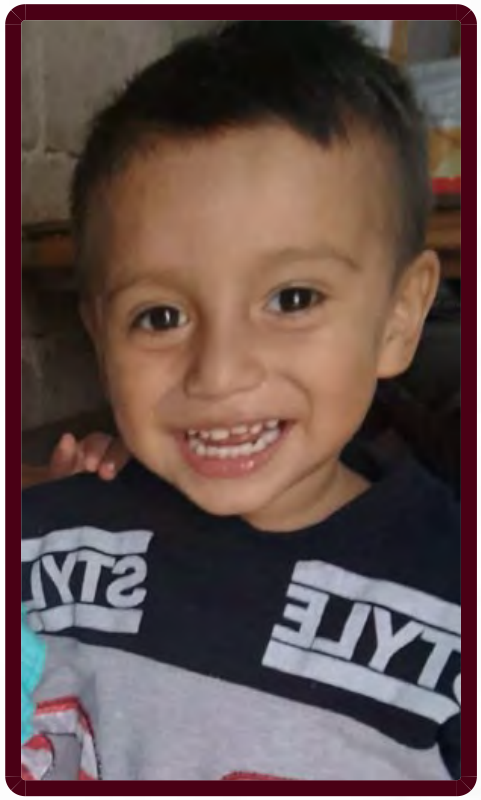

ALERTA NACIONAL

FICHA DE BÚSQUEDA DE PERSONA DESAPARECIDA

ELIAS ISRAEL CARRILLO GONZALEZ
Folio Único de Identificación
FI26-1F5B8E829-E41F-4435-8A1C-6323AC3AB188

Edad al momento de la desaparición: 2 **Edad Actual:** 2
Lugar de nacimiento: ESTADO DE MEXICO
Sexo: HOMBRE **Genero:** MASCULINO
Nacionalidad: MEXICANA **¿Habla español?:** SIN DATO
Idioma o lengua indígena: SIN DATO **Discapacidad:** NO
Fecha de hechos: 12/07/2026 **Hora de hechos:** 14:30 **Fecha de percato:** 12/07/2026 **Hora de percato:** 14:30
Lugar de los hechos: ESTADO: ESTADO DE MEXICO , MUNICIPIO: LA PAZ
Carpeta de investigación

DATOS	
Características físicas:	complexion: delgada, cara: ovalado, color de la piel: blanco, cabello: castaño claro corto liso, ojos: negros grandes, nariz: achatada, boca: pequeña, labios: medianos, estatura: 100 cm, peso: 19kg
Señas particulares:	NINGUNA
Prendas de vestir:	SIN DATO
Autoridades Competentes:	COMISIÓN DE BÚSQUEDA DE PERSONAS DEL ESTADO DE MÉXICO.

La información que se visualiza de la persona desaparecida o no localizada, es recibida e integrada por las autoridades de la Federación y de las Entidades Federativas competentes, por lo que cualquier información que se visualice, puede ser con la autoridad de origen.

Si tienes información que ayude a la localización de alguna Persona Desaparecida o No Localizada, comunicate desde México al número telefónico 800 028 7783 o WhatsApp 55 1309 9024 y proporciona toda la información que tengas.

Gobierno de México | Gobernación | CNB Comisión Nacional de Búsqueda

ALERTA NACIONAL



ALERTA NACIONAL

FICHA DE BÚSQUEDA DE PERSONA DESAPARECIDA

GILBERTO SANTOS CASTILLO
Folio Único de Identificación
FI26-1C9673F13-81DD-4920-B98B-EA54E6C2AB26

Edad al momento de la desaparición: 53 **Edad Actual:** 53
Lugar de nacimiento: VERACRUZ
Sexo: HOMBRE **Genero:** MASCULINO
Nacionalidad: MEXICANA **¿Habla español?:** SI
Idioma o lengua indígena: SIN DATO **Discapacidad:** NO
Fecha de hechos: 29/07/2026 **Hora de hechos:** 12:00 **Fecha de percato:** 30/07/2026 **Hora de percato:** 14:00
Lugar de los hechos: ESTADO: CIUDAD DE MEXICO , MUNICIPIO: COYOACÁN
Carpeta de investigación CI-E-FDMDFDBP/C/UI-2/02005/08-2026

DATOS

Características físicas:	complexion: delgada, cara: ovalado, color de la piel: blanco, cabello: castaño claro corto liso, ojos: cafés medianos, nariz: alomada, boca: mediana, labios: delgados, estatura: 160 cm, peso: 68kg
Señas particulares:	marcas de acne en todo el rostro
Prendas de vestir:	SIN DATO
Autoridades Competentes:	FISCALÍA GENERAL DE JUSTICIA DE LA CIUDAD DE MÉXICO.

La información que se visualiza de la persona desaparecida o no localizada, es recibida e integrada por las autoridades de la Federación y de las Entidades Federativas competentes, por lo que cualquier información que se visualice, puede ser con la autoridad de origen.

Si tienes información que ayude a la localización de alguna Persona Desaparecida o No Localizada, comunicate desde México al número telefónico 800 028 7783 o WhatsApp 55 1309 9024 y proporciona toda la información que tengas.

Gobierno de México | Gobernación | CNB Comisión Nacional de Búsqueda

ALERTA NACIONAL



ALERTA NACIONAL

La información que se visualiza de la persona desaparecida o no localizada, es recibida e integrada por las autoridades de la Federación y de las Entidades Federativas competentes, por lo que cualquier información que se visualice, puede ser con la autoridad de origen.

FICHA DE BÚSQUEDA DE PERSONA DESAPARECIDA

JAVIER ISAAC ARTEAGA PRIETO
Folio Único de Identificación
FI26-1F1A450A3-0F6B-4E51-BADC-05E5FD46715D

Edad al momento de la desaparición: 37 **Edad Actual:** 37
Lugar de nacimiento: NAYARIT
Sexo: HOMBRE **Genero:** MASCULINO
Nacionalidad: MEXICANA **¿Habla español?:** SI
Idioma o lengua indígena: SIN DATO **Discapacidad:** NO
Fecha de hechos: 23/07/2026 **Hora de hechos:** 09:00 **Fecha de percato:** 23/07/2026 **Hora de percato:** 20:00
Lugar de los hechos: ESTADO: SINALOA , MUNICIPIO: MAZATLÁN
Carpeta de investigación MAZTL/FEDFP/006479/2026/CI

DATOS

Características físicas:	complexion: robusta, cara: redondo, color de la piel: moreno, cabello: castaño claro corto no recuerda, ojos: cafés medianos, nariz: achatada, boca: pequeña, labios: medianos, estatura: 165 cm, peso: 110kg
Señas particulares:	NINGUNA
Prendas de vestir:	SIN DATO
Autoridades Competentes:	COMISIÓN ESTATAL DE BÚSQUEDA DE PERSONAS EN EL ESTADO DE SINALOA.

Si tienes información que ayude a la localización de alguna Persona Desaparecida o No Localizada, comunicate desde México al número telefónico 800 028 7783 o WhatsApp 55 1309 9024 y proporciona toda la información que tengas.

Gobierno de México | Gobernación | CNB Comisión Nacional de Búsqueda

ALERTA NACIONAL

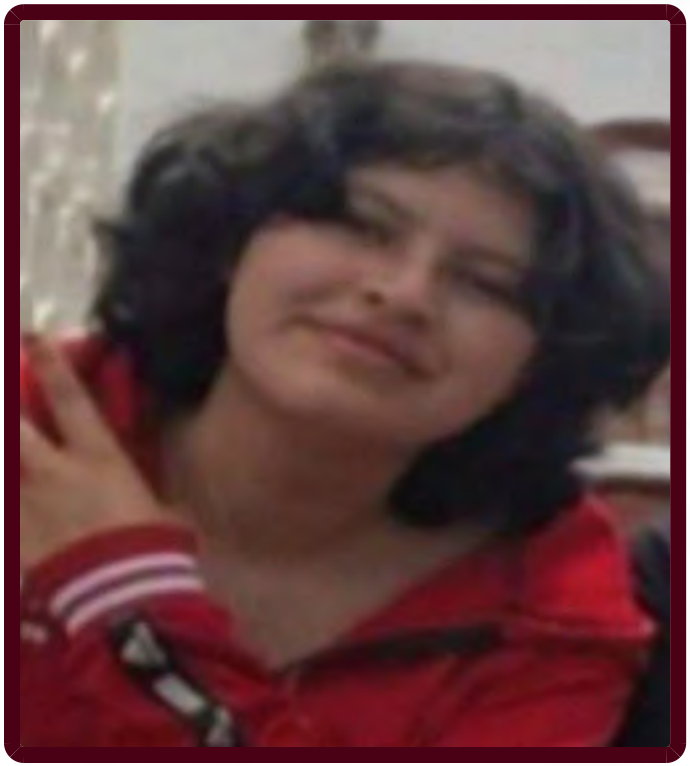

ALERTA NACIONAL

La información que se visualiza de la persona desaparecida o no localizada, es recibida e integrada por las autoridades de la Federación y de las Entidades Federativas competentes, por lo que cualquier información que se visualice, puede ser con la autoridad de origen.

FICHA DE BÚSQUEDA DE PERSONA DESAPARECIDA

JESSICA HAIDEE HURTADO SIERRA
Folio Único de Identificación
FI26-1EA6E56D9-6704-4647-ABC8-6CDBE5F4D3CD

Edad al momento de la desaparición: 16 **Edad Actual:** 16
Lugar de nacimiento: ESTADO DE MEXICO
Sexo: MUJER **Genero:** FEMENINO
Nacionalidad: MEXICANA **¿Habla español?:** SIN DATO
Idioma o lengua indígena: SIN DATO **Discapacidad:** NO
Fecha de hechos: 11/07/2026 **Hora de hechos:** 07:45 **Fecha de percato:** 11/07/2026 **Hora de percato:** 07:45
Lugar de los hechos: ESTADO: ESTADO DE MEXICO , MUNICIPIO: ZINACANTEPEC
Carpeta de investigación

DATOS	
Características físicas:	complexion: mediana, cara: ovalado, color de la piel: blanco, cabello: castaño claro mediano ondulado, ojos: cafés medianos, nariz: recta, boca: mediana, labios: gruesos, estatura: 165 cm, peso: 65kg
Señas particulares:	cicatriz en la frente
Prendas de vestir:	SIN DATO
Autoridades Competentes:	COMISIÓN DE BÚSQUEDA DE PERSONAS DEL ESTADO DE MÉXICO.

Si tienes información que ayude a la localización de alguna Persona Desaparecida o No Localizada, comunicate desde México al número telefónico 800 028 7783 o WhatsApp 55 1309 9024 y proporciona toda la información que tengas.

Gobierno de México | Gobernación | CNB Comisión Nacional de Búsqueda

ALERTA NACIONAL



ALERTA NACIONAL

FICHA DE BÚSQUEDA DE PERSONA DESAPARECIDA

JESUS EDUARDO ROBLES CORTES
Folio Único de Identificación
FI26-12499F7F5-60F7-474D-A26B-3CEE1C3D5D9E

Edad al momento de la desaparición: 24 **Edad Actual:** 24
Lugar de nacimiento: AGUASCALIENTES
Sexo: HOMBRE **Genero:** MASCULINO
Nacionalidad: MEXICANA **¿Habla español?:** SI
Idioma o lengua indígena: SIN DATO **Discapacidad:** NO
Fecha de hechos: 31/07/2026 **Hora de hechos:** 22:00 **Fecha de percato:** 31/07/2026 **Hora de percato:** 22:00
Lugar de los hechos: ESTADO: ZACATECAS , MUNICIPIO: LORETO
Carpeta de investigación FGJEZ/FEDFPDCP-ZAC/7670/2026-8

DATOS

Características físicas:	complexion: mediana, cara: ovalado, color de la piel: moreno, ojos: cafés medianos, boca: mediana, labios: gruesos, estatura: 170 cm, peso: 70kg
Señas particulares:	en brazo derecho tiene la santa muerte incompleta y una estrella,
Prendas de vestir:	SIN DATO
Autoridades Competentes:	FISCALÍA GENERAL DE JUSTICIA DEL ESTADO DE ZACATECAS.

La información que se visualiza de la persona desaparecida o no localizada, es recibida e integrada por las autoridades de la Federación y de las Entidades Federativas competentes, por lo que cualquier información que se visualice, puede ser con la autoridad de origen.

Si tienes información que ayude a la localización de alguna Persona Desaparecida o No Localizada, comunicate desde México al número telefónico 800 028 7783 o WhatsApp 55 1309 9024 y proporciona toda la información que tengas.

Gobierno de México | Gobernación | CNB Comisión Nacional de Búsqueda

ALERTA NACIONAL



ALERTA NACIONAL

La información que se visualiza de la persona desaparecida o no localizada, es recibida e integrada por las autoridades de la Federación y de las Entidades Federativas competentes, por lo que cualquier información que se visualice, puede ser con la autoridad de origen.

FICHA DE BÚSQUEDA DE PERSONA DESAPARECIDA

JOCELYN VALERIA GONZALEZ IBARRA
Folio Único de Identificación
FI26-1EE94A49B-9E52-4757-9773-B46AA075AD0E

Edad al momento de la desaparición: 18 **Edad Actual:** 18
Lugar de nacimiento: CIUDAD DE MEXICO
Sexo: MUJER **Genero:** FEMENINO
Nacionalidad: MEXICANA **¿Habla español?:** SIN DATO
Idioma o lengua indígena: SIN DATO **Discapacidad:** NO
Fecha de hechos: 28/07/2026 **Hora de hechos:** 18:00 **Fecha de percato:** 28/07/2026 **Hora de percato:** 20:00
Lugar de los hechos: ESTADO: CIUDAD DE MEXICO , MUNICIPIO: ÁLVARO OBREGÓN
Carpeta de investigación CI-E-FDMDFDBP/C/UI-3C/D/1989/07-2026

DATOS

Características físicas:	complexion: robusta, cara: rectangular, color de la piel: moreno, cabello: castaño oscuro largo liso, ojos: cafés pequeños, nariz: recta, boca: pequeña, estatura: 9 cm
Señas particulares:	perforacion en la nariz
Prendas de vestir:	SIN DATO
Autoridades Competentes:	FISCALÍA GENERAL DE JUSTICIA DE LA CIUDAD DE MÉXICO.

Si tienes información que ayude a la localización de alguna Persona Desaparecida o No Localizada, comunicate desde México al número telefónico 800 028 7783 o WhatsApp 55 1309 9024 y proporciona toda la información que tengas.

Gobierno de México | Gobernación | CNB Comisión Nacional de Búsqueda

ALERTA NACIONAL



ALERTA NACIONAL

FICHA DE BÚSQUEDA DE PERSONA DESAPARECIDA

JORGE RODOLFO PINEDA GUIRAN
Folio Único de Identificación
FI26-189AAAC19-9E59-45F9-883C-C9FCB6F8E297

Edad al momento de la desaparición: 28 **Edad Actual:** 28
Lugar de nacimiento: CIUDAD DE MEXICO
Sexo: HOMBRE **Genero:** MASCULINO
Nacionalidad: MEXICANA **¿Habla español?:** SIN DATO
Idioma o lengua indígena: SIN DATO **Discapacidad:** NO
Fecha de hechos: 25/07/2026 **Hora de hechos:** 07:00 **Fecha de percato:** 25/07/2026 **Hora de percato:** 09:00
Lugar de los hechos: ESTADO: CIUDAD DE MEXICO , MUNICIPIO: ÁLVARO OBREGÓN
Carpeta de investigación CI-E-FDMDFDBP/C/UI-3C/D/1988/07-2026

DATOS

Características físicas:	complexion: mediana, cara: redondo, color de la piel: trigueño, cabello: negro corto no recuerda, ojos: cafés pequeños, nariz: achatada, boca: pequeña, estatura: 164 cm
Señas particulares:	cicatriz en ceja derecha
Prendas de vestir:	SIN DATO
Autoridades Competentes:	FISCALÍA GENERAL DE JUSTICIA DE LA CIUDAD DE MÉXICO.

La información que se visualiza de la persona desaparecida o no localizada, es recibida e integrada por las autoridades de la Federación y de las Entidades Federativas competentes, por lo que cualquier información que se visualice, puede ser con la autoridad de origen.

Si tienes información que ayude a la localización de alguna Persona Desaparecida o No Localizada, comunicate desde México al número telefónico 800 028 7783 o WhatsApp 55 1309 9024 y proporciona toda la información que tengas.

ALERTA NACIONAL

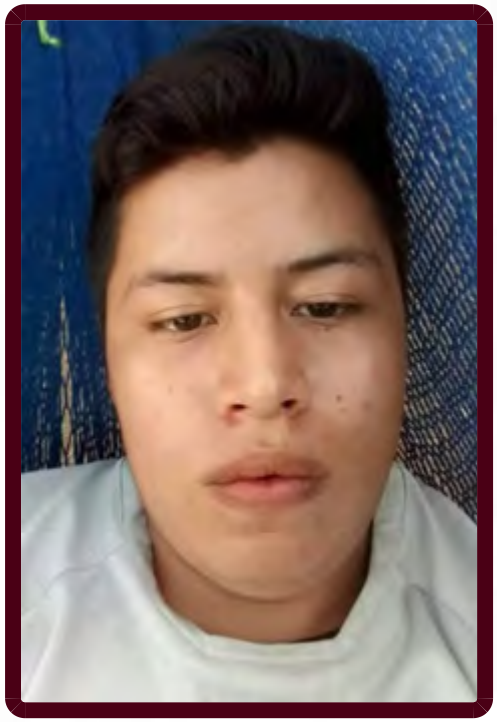

FICHA DE BÚSQUEDA DE PERSONA DESAPARECIDA

JOSE LUIS LARA ALVAREZ
Folio Único de Identificación
FI26-12B12A43B-F491-4EF1-A4E0-7E754FB4B946

Edad al momento de la desaparición: 22 **Edad Actual:** 24
Lugar de nacimiento: CHIAPAS
Sexo: HOMBRE **Genero:** MASCULINO
Nacionalidad: MEXICANA **¿Habla español?:** SI
Idioma o lengua indígena: SIN DATO **Discapacidad:** NO
Fecha de hechos: 16/05/2024 **Hora de hechos:** 23:45 **Fecha de percato:** 16/05/2024 **Hora de percato:** 23:45
Lugar de los hechos: ESTADO: CHIAPAS , MUNICIPIO: BERRIOZÁBAL
Carpeta de investigación 0249-101-3003-2024

DATOS	
Características físicas:	complexion: robusta, cara: ovalado, color de la piel: moreno, cabello: castaño oscuro corto ondulado, ojos: cafés grandes, boca: grande, labios: gruesos, estatura: 167 cm, peso: 65kg
Señas particulares:	lunar de color cafe en forma circular en el ojo izquierdo., cicatriz en la frente de forma lineal.
Prendas de vestir:	SIN DATO
Autoridades Competentes:	FISCALÍA GENERAL DEL ESTADO DE CHIAPAS.

ALERTA NACIONAL

La información que se visualiza de la persona desaparecida o no localizada, es recibida e integrada por las autoridades de la Federación y de las Entidades Federativas competentes, por lo que cualquier información que se visualice, puede ser con la autoridad de origen.

Si tienes información que ayude a la localización de alguna Persona Desaparecida o No Localizada, comunicate desde México al número telefónico 800 028 7783 o WhatsApp 55 1309 9024 y proporciona toda la información que tengas.

Gobierno de México | Gobernación | CNB Comisión Nacional de Búsqueda

ALERTA NACIONAL



ALERTA NACIONAL

FICHA DE BÚSQUEDA DE PERSONA DESAPARECIDA

LAURA GABRIELA NAVIA CANO
Folio Único de Identificación
FI26-144B19FE6-635A-4B78-824D-194DC200ED83

Edad al momento de la desaparición: 15 **Edad Actual:** 15
Lugar de nacimiento: COAHUILA
Sexo: MUJER **Genero:** FEMENINO
Nacionalidad: MEXICANA **¿Habla español?:** SIN DATO
Idioma o lengua indígena: SIN DATO **Discapacidad:** NO
Fecha de hechos: 01/08/2026 **Hora de hechos:** 01:00 **Fecha de percato:** 01/08/2026 **Hora de percato:** 02:00
Lugar de los hechos: ESTADO: CIUDAD DE MEXICO , MUNICIPIO: GUSTAVO A. MADERO
Carpeta de investigación CI-E-FDMDFDBP/C/UI-3C/D/1994/07-2026

DATOS

Características físicas:	complexion: delgada, cara: redondo, color de la piel: blanco, cabello: castaño claro largo ondulado, ojos: cafés pequeños, nariz: achatada, boca: pequeña, estatura: 150 cm
Señas particulares:	lunar en el mento
Prendas de vestir:	SIN DATO
Autoridades Competentes:	FISCALÍA GENERAL DE JUSTICIA DE LA CIUDAD DE MÉXICO.

La información que se visualiza de la persona desaparecida o no localizada, es recibida e integrada por las autoridades de la Federación y de las Entidades Federativas competentes, por lo que cualquier información que se visualice, puede ser con la autoridad de origen.

Si tienes información que ayude a la localización de alguna Persona Desaparecida o No Localizada, comunicate desde México al número telefónico 800 028 7783 o WhatsApp 55 1309 9024 y proporciona toda la información que tengas.

Gobierno de México | Gobernación | CNB Comisión Nacional de Búsqueda

ALERTA NACIONAL

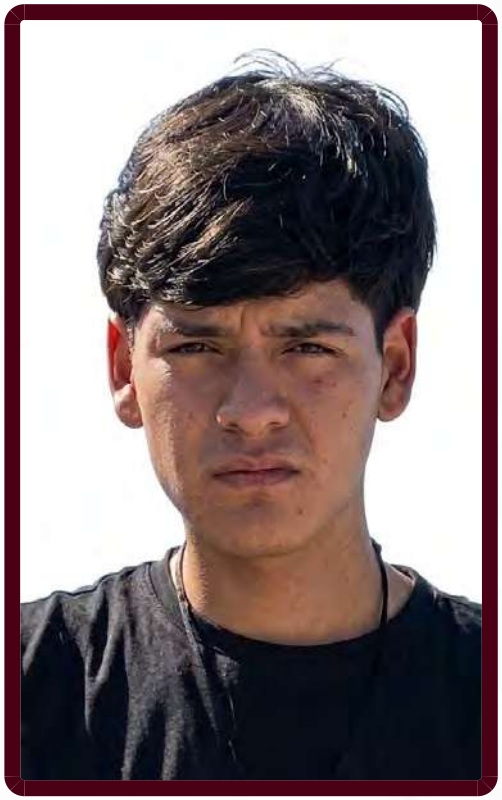

ALERTA NACIONAL

FICHA DE BÚSQUEDA DE PERSONA DESAPARECIDA

LUCIO DE JESUS TORRES PEREZ
Folio Único de Identificación
FI26-15BDC777C-1DD2-4703-884D-C77FB1C3F9AB

Edad al momento de la desaparición: 17 **Edad Actual:** 17
Lugar de nacimiento: JALISCO
Sexo: HOMBRE **Genero:** MASCULINO
Nacionalidad: MEXICANA **¿Habla español?:** SI
Idioma o lengua indígena: SIN DATO **Discapacidad:** NO
Fecha de hechos: 22/06/2026 **Hora de hechos:** 18:10 **Fecha de percato:** 22/06/2026 **Hora de percato:** 18:10
Lugar de los hechos: ESTADO: JALISCO , MUNICIPIO: JUANACATLÁN
Carpeta de investigación 46279/2026

DATOS	
Características físicas:	complexion: delgada, color de la piel: moreno, cabello: castaño oscuro corto liso, nariz: achatada, boca: grande, labios: delgados, estatura: 170 cm, peso: 70kg
Señas particulares:	cicatriz en la barbilla de dos centimetros aproximadamente, en el cuello la leyenda rubi, en el antebrazo derecho un san judas tadeo
Prendas de vestir:	pantalón color: azul cielo, playera color: negro, tenis color: negro
Autoridades Competentes:	FISCALÍA GENERAL DEL ESTADO DE JALISCO.

La información que se visualiza de la persona desaparecida o no localizada, es recibida e integrada por las autoridades de la Federación y de las Entidades Federativas competentes, por lo que cualquier información que se visualice, puede ser con la autoridad de origen.

Si tienes información que ayude a la localización de alguna Persona Desaparecida o No Localizada, comunicate desde México al número telefónico 800 028 7783 o WhatsApp 55 1309 9024 y proporciona toda la información que tengas.

Gobierno de México | Gobernación | CNB Comisión Nacional de Búsqueda

ALERTA NACIONAL



ALERTA NACIONAL

FICHA DE BÚSQUEDA DE PERSONA DESAPARECIDA

MARIANA VELAZQUEZ SALDAÑA
Folio Único de Identificación
FI26-13985CECF-7ACC-4C65-AEB7-46582D246047

Edad al momento de la desaparición: 48 **Edad Actual:** 48
Lugar de nacimiento: CIUDAD DE MEXICO
Sexo: MUJER **Genero:** FEMENINO
Nacionalidad: MEXICANA **¿Habla español?:** SIN DATO
Idioma o lengua indígena: SIN DATO **Discapacidad:** NO
Fecha de hechos: 26/07/2026 **Hora de hechos:** 13:00 **Fecha de percato:** 26/07/2026 **Hora de percato:** 13:00
Lugar de los hechos: ESTADO: CIUDAD DE MEXICO , MUNICIPIO: MAGDALENA CONTRERAS
Carpeta de investigación CI-E-FIMC/UAT-MC-A/UI-2S/D/00030/07-2026

DATOS	
Características físicas:	complexion: mediana, cara: ovalado, color de la piel: blanco, cabello: negro corto liso, ojos: cafés grandes, estatura: 154 cm
Señas particulares:	cicatriz en mejilla derecha, cicatriz en el craneo
Prendas de vestir:	SIN DATO
Autoridades Competentes:	FISCALÍA GENERAL DE JUSTICIA DE LA CIUDAD DE MÉXICO.

La información que se visualiza de la persona desaparecida o no localizada, es recibida e integrada por las autoridades de la Federación y de las Entidades Federativas competentes, por lo que cualquier información que se visualice, puede ser con la autoridad de origen.

Si tienes información que ayude a la localización de alguna Persona Desaparecida o No Localizada, comunicate desde México al número telefónico 800 028 7783 o WhatsApp 55 1309 9024 y proporciona toda la información que tengas.

Gobierno de México | Gobernación | CNB Comisión Nacional de Búsqueda

ALERTA NACIONAL



ALERTA NACIONAL

La información que se visualiza de la persona desaparecida o no localizada, es recibida e integrada por las autoridades de la Federación y de las Entidades Federativas competentes, por lo que cualquier información que se visualice, puede ser con la autoridad de origen.

FICHA DE BÚSQUEDA DE PERSONA DESAPARECIDA

MARYSOL IXCHEL RAMIREZ HERRERA
Folio Único de Identificación
FI26-1B0A4CCD1-FE73-405C-A63C-64360886D41E

Edad al momento de la desaparición: 28 **Edad Actual:** 28
Lugar de nacimiento: SIN DATO
Sexo: MUJER **Genero:** FEMENINO
Nacionalidad: SIN DATO **¿Habla español?:** SIN DATO
Idioma o lengua indígena: SIN DATO **Discapacidad:** NO
Fecha de hechos: 21/07/2026 **Hora de hechos:** 14:30 **Fecha de percato:** 28/07/2026 **Hora de percato:** 19:37
Lugar de los hechos: ESTADO: ESTADO DE MEXICO , MUNICIPIO: TEMASCALCINGO
Carpeta de investigación SIN DATO

DATOS	
Características físicas:	complexion: mediana, cara: ovalado, color de la piel: blanco, cabello: negro largo ondulado, ojos: cafés grandes, nariz: recta, boca: grande, labios: gruesos, estatura: 160 cm, peso: 70kg
Señas particulares:	tatuajes, tatuajes, tatuajes letras, tatuajes figuras, altura del bceps y espalda tiene tres crneos grandes rodeados con llamas, brazo debajo del codo tiene una boca enseñando los dientes de tamaño mediano y a un costado de este una cabeza de mujer con una babosa saliendo de su boca., brazo en el antebrazo tiene dos espantapjaros medianos uno con la cabeza de una calavera u el otro con cabeza de calabaza., ambas piernas en los muslos tiene tatuajes grandes de grecas., pierna en la pantorrilla tiene dos tatuajes medianos de un patricio estrella como si fuera un helado y un bob esponja., perforacin en la nariz lado derecho
Prendas de vestir:	vestido color: verde olivo
Autoridades Competentes:	COMISIÓN NACIONAL DE BÚSQUEDA.

Si tienes información que ayude a la localización de alguna Persona Desaparecida o No Localizada, comunicate desde México al número telefónico 800 028 7783 o WhatsApp 55 1309 9024 y proporciona toda la información que tengas.

Gobierno de México | Gobernación | CNB Comisión Nacional de Búsqueda

ALERTA NACIONAL

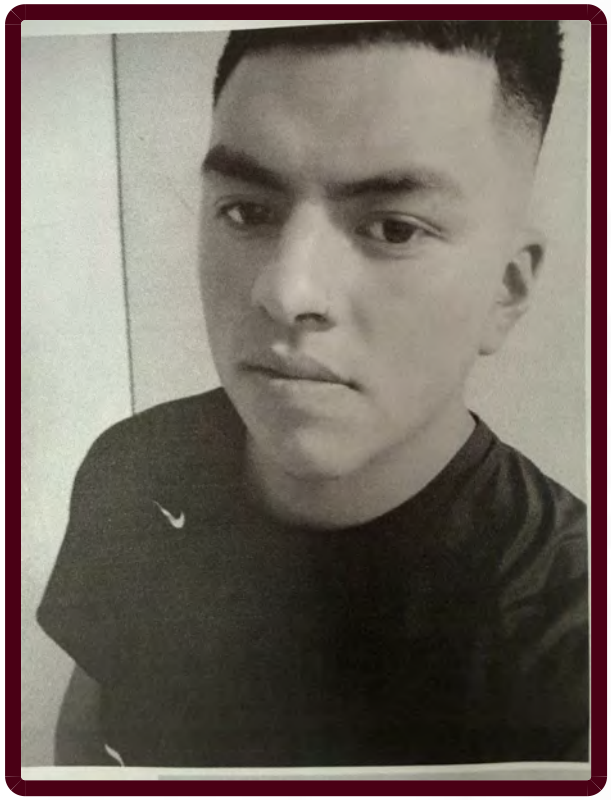

ALERTA NACIONAL

FICHA DE BÚSQUEDA DE PERSONA DESAPARECIDA

MAURICIO REVELES NUÑEZ
Folio Único de Identificación
FI26-136E9C8DA-B235-4406-AEDC-DD353B5D60CC

Edad al momento de la desaparición: 30 **Edad Actual:** 30
Lugar de nacimiento: CIUDAD DE MEXICO
Sexo: HOMBRE **Genero:** MASCULINO
Nacionalidad: MEXICANA **¿Habla español?:** SI
Idioma o lengua indígena: SIN DATO **Discapacidad:** NO
Fecha de hechos: 17/06/2026 **Hora de hechos:** 14:00 **Fecha de percato:** 17/06/2026 **Hora de percato:** 14:00
Lugar de los hechos: ESTADO: CIUDAD DE MEXICO , MUNICIPIO: COYOACÁN
Carpeta de investigación CI-E-FDMDFDBP/C/UI-1 C/D/01995/08-2026

DATOS

Características físicas:	complexion: robusta, cara: ovalado, color de la piel: moreno, cabello: negro corto ondulado, ojos: cafés grandes, nariz: achatada, boca: grande, labios: gruesos, estatura: 178 cm, peso: 89kg
Señas particulares:	tatuaje de una araña con una mosca en la cabeza del lado izquierdo
Prendas de vestir:	SIN DATO
Autoridades Competentes:	FISCALÍA GENERAL DE JUSTICIA DE LA CIUDAD DE MÉXICO.

La información que se visualiza de la persona desaparecida o no localizada, es recibida e integrada por las autoridades de la Federación y de las Entidades Federativas competentes, por lo que cualquier información que se visualice, puede ser con la autoridad de origen.

Si tienes información que ayude a la localización de alguna Persona Desaparecida o No Localizada, comunicate desde México al número telefónico 800 028 7783 o WhatsApp 55 1309 9024 y proporciona toda la información que tengas.

Gobierno de México | Gobernación | CNB Comisión Nacional de Búsqueda

ALERTA NACIONAL



ALERTA NACIONAL

FICHA DE BÚSQUEDA DE PERSONA DESAPARECIDA

MELISSA ANAHI CARRANZA CONTRERAS
Folio Único de Identificación
FI26-1DC30F92C-6264-441C-98D7-B164590D441F

Edad al momento de la desaparición: 19 **Edad Actual:** 19
Lugar de nacimiento: JALISCO
Sexo: MUJER **Genero:** FEMENINO
Nacionalidad: MEXICANA **¿Habla español?:** SI
Idioma o lengua indígena: SIN DATO **Discapacidad:** NO
Fecha de hechos: 27/07/2026 **Hora de hechos:** 23:00 **Fecha de percato:** 27/07/2026 **Hora de percato:** 23:00
Lugar de los hechos: ESTADO: JALISCO , MUNICIPIO: ACATLÁN DE JUÁREZ
Carpeta de investigación 46638/2026

DATOS

Características físicas:	complexion: delgada, cara: redondo, color de la piel: blanco, cabello: tinturado mediano liso, ojos: negros medianos, nariz: achatada, boca: mediana, labios: gruesos, estatura: 157 cm, peso: 55kg
Señas particulares:	a un lado del ombligo tiene una tarantula, en el antebrazo izquierdo cuenta con una medusa
Prendas de vestir:	blusa, pantiblusa, bluson color: azul cielo, pantalón, tenis
Autoridades Competentes:	FISCALÍA GENERAL DEL ESTADO DE JALISCO.

La información que se visualiza de la persona desaparecida o no localizada, es recibida e integrada por las autoridades de la Federación y de las Entidades Federativas competentes, por lo que cualquier información que se visualice, puede ser con la autoridad de origen.

Si tienes información que ayude a la localización de alguna Persona Desaparecida o No Localizada, comunicate desde México al número telefónico 800 028 7783 o WhatsApp 55 1309 9024 y proporciona toda la información que tengas.

Gobierno de México | Gobernación | CNB Comisión Nacional de Búsqueda

ALERTA NACIONAL



ALERTA NACIONAL

FICHA DE BÚSQUEDA DE PERSONA DESAPARECIDA

MIGUEL EDUARDO PUGA CRUZ
Folio Único de Identificación
FI26-18DF9BE17-5C04-4068-B7D2-49B342997CAC

Edad al momento de la desaparición: 48 **Edad Actual:** 48
Lugar de nacimiento: CIUDAD DE MEXICO
Sexo: HOMBRE **Genero:** MASCULINO
Nacionalidad: MEXICANA **¿Habla español?:** SI
Idioma o lengua indígena: SIN DATO **Discapacidad:** NO
Fecha de hechos: 02/08/2026 **Hora de hechos:** 20:30 **Fecha de percato:** 02/08/2026 **Hora de percato:** 21:30
Lugar de los hechos: ESTADO: ESTADO DE MEXICO , MUNICIPIO: ECATEPEC DE MORELOS
Carpeta de investigación

DATOS

Características físicas:	complexion: delgada, cara: ovalado, color de la piel: blanco, cabello: negro corto ondulado, ojos: cafés medianos, nariz: achatada, boca: pequeña, labios: delgados, estatura: 178 cm, peso: 90kg
Señas particulares:	en ambas manos
Prendas de vestir:	SIN DATO
Autoridades Competentes:	COMISIÓN NACIONAL DE BÚSQUEDA.

La información que se visualiza de la persona desaparecida o no localizada, es recibida e integrada por las autoridades de la Federación y de las Entidades Federativas competentes, por lo que cualquier información que se visualice, puede ser con la autoridad de origen.

Si tienes información que ayude a la localización de alguna Persona Desaparecida o No Localizada, comunicate desde México al número telefónico 800 028 7783 o WhatsApp 55 1309 9024 y proporciona toda la información que tengas.

ALERTA NACIONAL



ALERTA NACIONAL

La información que se visualiza de la persona desaparecida o no localizada, es recibida e integrada por las autoridades de la Federación y de las Entidades Federativas competentes, por lo que cualquier información que se visualice, puede ser con la autoridad de origen.

FICHA DE BÚSQUEDA DE PERSONA DESAPARECIDA

MOISES PEREZ PEREZ
Folio Único de Identificación
FI26-1EC468127-BF46-487A-AF61-A863AB4FA89A

Edad al momento de la desaparición: 73 **Edad Actual:** 73
Lugar de nacimiento: CIUDAD DE MEXICO
Sexo: HOMBRE **Genero:** MASCULINO
Nacionalidad: MEXICANA **¿Habla español?:** SIN DATO
Idioma o lengua indígena: SIN DATO **Discapacidad:** NO
Fecha de hechos: 30/07/2026 **Hora de hechos:** 08:00 **Fecha de percato:** 30/07/2026 **Hora de percato:** 08:00
Lugar de los hechos: ESTADO: CIUDAD DE MEXICO , MUNICIPIO: CUAJIMALPA DE MORELOS
Carpeta de investigación CI-E-FDMDFDBP/C/UI-3C/D/1992/07-2026

DATOS

Características físicas:	complexion: delgada, cara: ovalado, color de la piel: moreno, cabello: entrecano largo liso, ojos: cafés pequeños, nariz: achatada, boca: pequeña, estatura: 155 cm
Señas particulares:	NINGUNA
Prendas de vestir:	SIN DATO
Autoridades Competentes:	FISCALÍA GENERAL DE JUSTICIA DE LA CIUDAD DE MÉXICO.

Si tienes información que ayude a la localización de alguna Persona Desaparecida o No Localizada, comunicate desde México al número telefónico 800 028 7783 o WhatsApp 55 1309 9024 y proporciona toda la información que tengas.

Gobierno de México | Gobernación | CNB Comisión Nacional de Búsqueda

ALERTA NACIONAL



ALERTA NACIONAL

FICHA DE BÚSQUEDA DE PERSONA DESAPARECIDA

OSWALDO PADILLA MONROY
Folio Único de Identificación
FI26-11E0A1481-8D43-47CB-9C88-86DD16A02D06

Edad al momento de la desaparición: 36 **Edad Actual:** 36
Lugar de nacimiento: CIUDAD DE MEXICO
Sexo: HOMBRE **Genero:** MASCULINO
Nacionalidad: MEXICANA **¿Habla español?:** SI
Idioma o lengua indígena: SIN DATO **Discapacidad:** NO
Fecha de hechos: 25/07/2026 **Hora de hechos:** 10:00 **Fecha de percato:** 25/07/2026 **Hora de percato:** 12:00
Lugar de los hechos: ESTADO: NAYARIT , MUNICIPIO: BAHÍA DE BANDERAS
Carpeta de investigación

DATOS	
Características físicas:	complexion: delgada, cara: ovalado, color de la piel: blanco, ojos: cafés grandes, nariz: alomada, boca: mediana, labios: gruesos, estatura: 175 cm, peso: 70kg
Señas particulares:	NINGUNA
Prendas de vestir:	SIN DATO
Autoridades Competentes:	COMISIÓN NACIONAL DE BÚSQUEDA.

La información que se visualiza de la persona desaparecida o no localizada, es recibida e integrada por las autoridades de la Federación y de las Entidades Federativas competentes, por lo que cualquier información que se visualice, puede ser con la autoridad de origen.

Si tienes información que ayude a la localización de alguna Persona Desaparecida o No Localizada, comunicate desde México al número telefónico 800 028 7783 o WhatsApp 55 1309 9024 y proporciona toda la información que tengas.

Gobierno de México | Gobernación | CNB Comisión Nacional de Búsqueda

ALERTA NACIONAL



ALERTA NACIONAL

FICHA DE BÚSQUEDA DE PERSONA DESAPARECIDA

PEDRO PABLO CANUL POOT
Folio Único de Identificación
FI26-1FD821F23-5336-473D-BE37-D8B253EC91C1

Edad al momento de la desaparición: 28 **Edad Actual:** 29
Lugar de nacimiento: YUCATAN
Sexo: HOMBRE **Genero:** MASCULINO
Nacionalidad: MEXICANA **¿Habla español?:** SI
Idioma o lengua indígena: CASTELLANO **Discapacidad:** NO
Fecha de hechos: 01/04/2026 **Hora de hechos:** 23:05 **Fecha de percato:** 03/04/2026 **Hora de percato:** 09:30
Lugar de los hechos: ESTADO: QUINTANA ROO , MUNICIPIO: LÁZARO CÁRDENAS
Carpeta de investigación CI/KANT/041/04-2026

DATOS	
Características físicas:	complexion: delgada, cara: ovalado, color de la piel: trigueño, cabello: negro corto ondulado, ojos: cafés medianos, nariz: achatada, boca: grande, labios: gruesos, estatura: 160 cm, peso: 75kg
Señas particulares:	tatuaje en forma normal saludando, con una mano esqueletica con la leyenda de la muerte la vida a la altura del pecho de lado izquierdo
Prendas de vestir:	bermuda color: gris, playera color: gris
Autoridades Competentes:	FISCALÍA GENERAL DEL ESTADO DE QUINTA ROO.

La información que se visualiza de la persona desaparecida o no localizada, es recibida e integrada por las autoridades de la Federación y de las Entidades Federativas competentes, por lo que cualquier información que se visualice, puede ser con la autoridad de origen.

Si tienes información que ayude a la localización de alguna Persona Desaparecida o No Localizada, comunicate desde México al número telefónico 800 028 7783 o WhatsApp 55 1309 9024 y proporciona toda la información que tengas.

Gobierno de México | Gobernación | CNB Comisión Nacional de Búsqueda

ALERTA NACIONAL



FICHA DE BÚSQUEDA DE PERSONA DESAPARECIDA

RAFAEL RAMIREZ DE LA CRUZ
Folio Único de Identificación
FI26-13C631B2D-A036-495D-865C-ED53EC496A6D

Edad al momento de la desaparición: 18 **Edad Actual:** 18
Lugar de nacimiento: MICHOACAN
Sexo: HOMBRE **Genero:** MASCULINO
Nacionalidad: MEXICANA **¿Habla español?:** SI
Idioma o lengua indígena: SIN DATO **Discapacidad:** NO
Fecha de hechos: 20/07/2026 **Hora de hechos:** 21:00 **Fecha de percato:** 21/07/2026 **Hora de percato:** 14:30
Lugar de los hechos: ESTADO: MICHOACAN , MUNICIPIO: LÁZARO CÁRDENAS
Carpeta de investigación

DATOS	
Características físicas:	complexion: delgada, cara: ovalado, color de la piel: moreno, cabello: negro corto ondulado, ojos: cafés grandes, nariz: alomada, boca: grande, labios: delgados, estatura: 165 cm, peso: 60kg
Señas particulares:	en el pecho de un san judas tadeo
Prendas de vestir:	SIN DATO
Autoridades Competentes:	COMISIÓN NACIONAL DE BÚSQUEDA.

ALERTA NACIONAL

La información que se visualiza de la persona desaparecida o no localizada, es recibida e integrada por las autoridades de la Federación y de las Entidades Federativas competentes, por lo que cualquier información que se visualice, puede ser con la autoridad de origen.

Si tienes información que ayude a la localización de alguna Persona Desaparecida o No Localizada, comunicate desde México al número telefónico 800 028 7783 o WhatsApp 55 1309 9024 y proporciona toda la información que tengas.

Gobierno de México | Gobernación | CNB Comisión Nacional de Búsqueda

ALERTA NACIONAL



ALERTA NACIONAL

FICHA DE BÚSQUEDA DE PERSONA DESAPARECIDA

RICARDO CABEZAS TALAVERA
Folio Único de Identificación
FI26-187D53300-3FC0-40F4-80D0-A93358D8AF63

Edad al momento de la desaparición: 45 **Edad Actual:** 45
Lugar de nacimiento: CIUDAD DE MEXICO
Sexo: HOMBRE **Genero:** MASCULINO
Nacionalidad: MEXICANA **¿Habla español?:** SI
Idioma o lengua indígena: SIN DATO **Discapacidad:** NO
Fecha de hechos: 30/07/2026 **Hora de hechos:** 18:27 **Fecha de percato:** 30/07/2026 **Hora de percato:** 18:27
Lugar de los hechos: ESTADO: JALISCO , MUNICIPIO: ZAPOPAN
Carpeta de investigación 46564/2026

DATOS

Características físicas:	complexion: delgada, cara: redondo, color de la piel: moreno, ojos: cafés pequeños, nariz: recta, boca: mediana, labios: medianos, estatura: 170 cm, peso: 75kg
Señas particulares:	cicatriz en espalda baja
Prendas de vestir:	pantalón color: azul, playera, tenis
Autoridades Competentes:	FISCALÍA GENERAL DEL ESTADO DE JALISCO.

La información que se visualiza de la persona desaparecida o no localizada, es recibida e integrada por las autoridades de la Federación y de las Entidades Federativas competentes, por lo que cualquier información que se visualice, puede ser con la autoridad de origen.

Si tienes información que ayude a la localización de alguna Persona Desaparecida o No Localizada, comunicate desde México al número telefónico 800 028 7783 o WhatsApp 55 1309 9024 y proporciona toda la información que tengas.

Gobierno de México | Gobernación | CNB Comisión Nacional de Búsqueda

ALERTA NACIONAL



ALERTA NACIONAL

FICHA DE BÚSQUEDA DE PERSONA DESAPARECIDA

RICARDO HUGO VELAZQUEZ VAZQUEZ
Folio Único de Identificación
FI26-19E169352-4313-4EEA-A34D-AD967F4D5EA9

Edad al momento de la desaparición: 27 **Edad Actual:** 28
Lugar de nacimiento: CIUDAD DE MEXICO
Sexo: HOMBRE **Genero:** MASCULINO
Nacionalidad: MEXICANA **¿Habla español?:** SI
Idioma o lengua indígena: SIN DATO **Discapacidad:** NO
Fecha de hechos: 11/07/2026 **Hora de hechos:** 13:00 **Fecha de percato:** 17/07/2026 **Hora de percato:** 09:00
Lugar de los hechos: ESTADO: CIUDAD DE MEXICO , MUNICIPIO: CUAJIMALPA DE MORELOS
Carpeta de investigación

DATOS

Características físicas:	complexion: delgada, cara: ovalado, color de la piel: moreno, cabello: castaño oscuro corto liso, nariz: recta, boca: mediana, labios: delgados, estatura: 165 cm, peso: 70kg
Señas particulares:	tatuaje de un ancla en pomulo izquierdo, cicatriz de herida en el cuello , tatuaje al costado del cuello lado izquierdo de una corona, tatuaje en los dedos de la mano izquierda fecha 1998 (un numero en cada dedo menos en el pulgar)
Prendas de vestir:	camiseta color: blanco, pantalón color: cafe, sudadera color: negro, tenis
Autoridades Competentes:	COMISIÓN NACIONAL DE BÚSQUEDA.

La información que se visualiza de la persona desaparecida o no localizada, es recibida e integrada por las autoridades de la Federación y de las Entidades Federativas competentes, por lo que cualquier información que se visualice, puede ser con la autoridad de origen.

Si tienes información que ayude a la localización de alguna Persona Desaparecida o No Localizada, comunicate desde México al número telefónico 800 028 7783 o WhatsApp 55 1309 9024 y proporciona toda la información que tengas.

Gobierno de México | Gobernación | CNB Comisión Nacional de Búsqueda

ALERTA NACIONAL



FICHA DE BÚSQUEDA DE PERSONA DESAPARECIDA

ROSA CLARA ACERO DIAZ
Folio Único de Identificación
FI26-1427C4810-5F34-41EF-AEAE-11B4D4E3B53F

Edad al momento de la desaparición: 61 **Edad Actual:** 61
Lugar de nacimiento: AGUASCALIENTES
Sexo: MUJER **Genero:** FEMENINO
Nacionalidad: MEXICANA **¿Habla español?:** SI
Idioma o lengua indígena: SIN DATO **Discapacidad:** SI
Fecha de hechos: 01/08/2026 **Hora de hechos:** 10:00 **Fecha de percato:** 01/08/2026 **Hora de percato:** 10:00
Lugar de los hechos: ESTADO: AGUASCALIENTES , MUNICIPIO: AGUASCALIENTES
Carpeta de investigación

DATOS	
Características físicas:	complexion: delgada, color de la piel: moreno, cabello: castaño oscuro mediano crespo, estatura: 162 cm, peso: 65kg
Señas particulares:	NINGUNA
Prendas de vestir:	SIN DATO
Autoridades Competentes:	COMISIÓN ESTATAL DE BÚSQUEDA DE PERSONAS DEL ESTADO DE AGUASCALIENTES.

ALERTA NACIONAL

La información que se visualiza de la persona desaparecida o no localizada, es recibida e integrada por las autoridades de la Federación y de las Entidades Federativas competentes, por lo que cualquier información que se visualice, puede ser con la autoridad de origen.

Si tienes información que ayude a la localización de alguna Persona Desaparecida o No Localizada, comunicate desde México al número telefónico 800 028 7783 o WhatsApp 55 1309 9024 y proporciona toda la información que tengas.

Gobierno de México | Gobernación | CNB Comisión Nacional de Búsqueda

ALERTA NACIONAL



ALERTA NACIONAL

La información que se visualiza de la persona desaparecida o no localizada, es recibida e integrada por las autoridades de la Federación y de las Entidades Federativas competentes, por lo que cualquier información que se visualice, puede ser con la autoridad de origen.

FICHA DE BÚSQUEDA DE PERSONA DESAPARECIDA

SHARON XIMENA MORONES HEREDIA
Folio Único de Identificación
FI26-174C4EA32-BE6B-454F-836F-1C1B0B051F5A

Edad al momento de la desaparición: 18 **Edad Actual:** 18
Lugar de nacimiento: CIUDAD DE MEXICO
Sexo: MUJER **Genero:** FEMENINO
Nacionalidad: MEXICANA **¿Habla español?:** SI
Idioma o lengua indígena: SIN DATO **Discapacidad:** NO
Fecha de hechos: 31/07/2026 **Hora de hechos:** 16:00 **Fecha de percato:** 31/07/2026 **Hora de percato:** 16:00
Lugar de los hechos: ESTADO: CIUDAD DE MEXICO , MUNICIPIO: ÁLVARO OBREGÓN
Carpeta de investigación CI-E-FDMDFDBP/C/UI-2 C/D/02006

DATOS

Características físicas:	complexion: delgada, cara: no recuerda, color de la piel: moreno, cabello: castaño oscuro largo liso, ojos: cafés medianos, nariz: alomada, boca: mediana, labios: delgados, estatura: 172 cm, peso: 57kg
Señas particulares:	tatuaje de bts, perforacion en la lengua
Prendas de vestir:	SIN DATO
Autoridades Competentes:	FISCALÍA GENERAL DE JUSTICIA DE LA CIUDAD DE MÉXICO.

Si tienes información que ayude a la localización de alguna Persona Desaparecida o No Localizada, comunicate desde México al número telefónico 800 028 7783 o WhatsApp 55 1309 9024 y proporciona toda la información que tengas.

Gobierno de México | Gobernación | CNB Comisión Nacional de Búsqueda

ALERTA NACIONAL



ALERTA NACIONAL

FICHA DE BÚSQUEDA DE PERSONA DESAPARECIDA

VIOLETA ALEJANDRA SANTANA BUENO
Folio Único de Identificación
FI26-1D9A2EABC-F5A0-4BF2-9A28-1A8711BECAF9

Edad al momento de la desaparición: 21 **Edad Actual:** 21
Lugar de nacimiento: JALISCO
Sexo: MUJER **Genero:** FEMENINO
Nacionalidad: MEXICANA **¿Habla español?:** SI
Idioma o lengua indígena: SIN DATO **Discapacidad:** NO
Fecha de hechos: 27/07/2026 **Hora de hechos:** 23:00 **Fecha de percato:** 27/07/2026 **Hora de percato:** 23:00
Lugar de los hechos: ESTADO: JALISCO , MUNICIPIO: ACATLÁN DE JUÁREZ
Carpeta de investigación 46638/2026

DATOS

Características físicas:	complexion: delgada, cara: ovalado, color de la piel: blanco, ojos: miel pequeños, nariz: recta, boca: pequeña, labios: delgados, estatura: 165 cm, peso: 59kg
Señas particulares:	lunar del lado izquierdo de la boca, cicatriz en el tabique de la nariz, cuenta con un pircing en la nariz, cuenta con varios tatuajes en ambos brazos y entre ellos cuenta con la leyenda alejandra, tiene un tatuaje en la pierna izquierda la cara de dos payasos (triste y alegre),, la espinilla derecha tiene un tatuaje en otro idioma
Prendas de vestir:	pantalón color: negro, sueter color: verde/blanco, tenis
Autoridades Competentes:	FISCALÍA GENERAL DEL ESTADO DE JALISCO.

La información que se visualiza de la persona desaparecida o no localizada, es recibida e integrada por las autoridades de la Federación y de las Entidades Federativas competentes, por lo que cualquier información que se visualice, puede ser con la autoridad de origen.

Si tienes información que ayude a la localización de alguna Persona Desaparecida o No Localizada, comunicate desde México al número telefónico 800 028 7783 o WhatsApp 55 1309 9024 y proporciona toda la información que tengas.

Gobierno de México | Gobernación | CNB Comisión Nacional de Búsqueda

ALERTA NACIONAL



FICHA DE BÚSQUEDA DE PERSONA DESAPARECIDA

ANGEL AARON NORIEGA ROMAN
Folio Único de Identificación
FI26-1F4FDCEB0-A62B-451D-A29F-6FBD8F770A53

Edad al momento de la desaparición: 15 **Edad Actual:** 15
Lugar de nacimiento: CIUDAD DE MEXICO
Sexo: HOMBRE **Genero:** MASCULINO
Nacionalidad: MEXICANA **¿Habla español?:** SI
Idioma o lengua indígena: SIN DATO **Discapacidad:** NO
Fecha de hechos: 29/07/2026 **Hora de hechos:** 13:00 **Fecha de percato:** 29/07/2026 **Hora de percato:** 13:00
Lugar de los hechos: ESTADO: CIUDAD DE MEXICO , MUNICIPIO: VENUSTIANO CARRANZA
Carpeta de investigación CI-E-FDMDFDBP/C/UI-2 C/D/01976

DATOS	
Características físicas:	complexion: delgada, cara: ovalado, color de la piel: moreno, cabello: negro corto liso, ojos: cafés medianos, nariz: achatada, boca: mediana, labios: delgados, estatura: 130 cm, peso: 40kg
Señas particulares:	usa lentes
Prendas de vestir:	shorts color: beige
Autoridades Competentes:	FISCALÍA GENERAL DE JUSTICIA DE LA CIUDAD DE MÉXICO.

ALERTA NACIONAL

La información que se visualiza de la persona desaparecida o no localizada, es recibida e integrada por las autoridades de la Federación y de las Entidades Federativas competentes, por lo que cualquier información que se visualice, puede ser con la autoridad de origen.

Si tienes información que ayude a la localización de alguna Persona Desaparecida o No Localizada, comunicate desde México al número telefónico 800 028 7783 o WhatsApp 55 1309 9024 y proporciona toda la información que tengas.

Gobierno de México | Gobernación | CNB Comisión Nacional de Búsqueda

ALERTA NACIONAL



ALERTA NACIONAL

FICHA DE BÚSQUEDA DE PERSONA DESAPARECIDA

ARTURO RAMOS REYES
Folio Único de Identificación
FI26-1D6746C03-81BB-47AD-92AA-DD329487769C

Edad al momento de la desaparición: 16 **Edad Actual:** 16
Lugar de nacimiento: JALISCO
Sexo: HOMBRE **Genero:** MASCULINO
Nacionalidad: MEXICANA **¿Habla español?:** SI
Idioma o lengua indígena: SIN DATO **Discapacidad:** NO
Fecha de hechos: 22/07/2026 **Hora de hechos:** 07:00 **Fecha de percato:** 22/07/2026 **Hora de percato:** 07:00
Lugar de los hechos: ESTADO: JALISCO , MUNICIPIO: TLAQUEPAQUE
Carpeta de investigación 45900/2026

DATOS	
Características físicas:	complexion: delgada, cara: ovalado, color de la piel: moreno, cabello: negro corto ondulado, ojos: cafés grandes, boca: pequeña, labios: delgados, estatura: 168 cm, peso: 50kg
Señas particulares:	pecas en las mejillas, cicatriz en dedo anular en mano izquierda, cicatriz en oreja derecha, fractura en ambos brazos no tiene cicatriz
Prendas de vestir:	pantalón, sudadera color: negro, tenis color: naranja
Autoridades Competentes:	FISCALÍA GENERAL DEL ESTADO DE JALISCO.

La información que se visualiza de la persona desaparecida o no localizada, es recibida e integrada por las autoridades de la Federación y de las Entidades Federativas competentes, por lo que cualquier información que se visualice, puede ser con la autoridad de origen.

Si tienes información que ayude a la localización de alguna Persona Desaparecida o No Localizada, comunicate desde México al número telefónico 800 028 7783 o WhatsApp 55 1309 9024 y proporciona toda la información que tengas.

Gobierno de México | Gobernación | CNB Comisión Nacional de Búsqueda

ALERTA NACIONAL



FICHA DE BÚSQUEDA DE PERSONA DESAPARECIDA

BRENDA ESMERALDA MORAN ALEMAN
Folio Único de Identificación
FI26-14536CA02-4488-4D42-9050-9D715329749E

Edad al momento de la desaparición: 38 **Edad Actual:** 38
Lugar de nacimiento: MORELOS
Sexo: MUJER **Genero:** FEMENINO
Nacionalidad: MEXICANA **¿Habla español?:** SI
Idioma o lengua indígena: SIN DATO **Discapacidad:** NO
Fecha de hechos: 28/07/2026 **Hora de hechos:** 09:30 **Fecha de percato:** 28/07/2026 **Hora de percato:** 10:00
Lugar de los hechos: ESTADO: MORELOS , MUNICIPIO: CUERNAVACA
Carpeta de investigación FEDFPM/133/2026

DATOS	
Características físicas:	complexion: delgada, cara: ovalado, color de la piel: blanco, cabello: negro corto liso, ojos: cafés medianos, nariz: recta, boca: mediana, labios: delgados, estatura: 165 cm, peso: 50kg
Señas particulares:	tatuaje en el pecho de lado derecho de olivo
Prendas de vestir:	SIN DATO
Autoridades Competentes:	FISCALÍA GENERAL DEL ESTADO DE MORELOS.

ALERTA NACIONAL

La información que se visualiza de la persona desaparecida o no localizada, es recibida e integrada por las autoridades de la Federación y de las Entidades Federativas competentes, por lo que cualquier información que se visualice, puede ser con la autoridad de origen.

Si tienes información que ayude a la localización de alguna Persona Desaparecida o No Localizada, comunicate desde México al número telefónico 800 028 7783 o WhatsApp 55 1309 9024 y proporciona toda la información que tengas.

Gobierno de México | Gobernación | CNB Comisión Nacional de Búsqueda

ALERTA NACIONAL



FICHA DE BÚSQUEDA DE PERSONA DESAPARECIDA

BRENDA LILIANA CARDONA GARCIA
Folio Único de Identificación
FI26-1DDB19866-3044-4B82-8500-EBDA466ED6DB

Edad al momento de la desaparición: 14 **Edad Actual:** 14
Lugar de nacimiento: ESTADO DE MEXICO
Sexo: MUJER **Genero:** FEMENINO
Nacionalidad: MEXICANA **¿Habla español?:** SIN DATO
Idioma o lengua indígena: SIN DATO **Discapacidad:** NO
Fecha de hechos: 10/07/2026 **Hora de hechos:** 15:00 **Fecha de percato:** 10/07/2026 **Hora de percato:** 15:00
Lugar de los hechos: ESTADO: ESTADO DE MEXICO , MUNICIPIO: HUEHUETOCA
Carpeta de investigación

DATOS	
Características físicas:	complexion: delgada, cara: ovalado, color de la piel: moreno, cabello: castaño claro mediano ondulado, ojos: cafés medianos, nariz: recta, boca: mediana, labios: delgados, estatura: 153 cm, peso: 50kg
Señas particulares:	lunar arriba de la nariz
Prendas de vestir:	SIN DATO
Autoridades Competentes:	COMISIÓN DE BÚSQUEDA DE PERSONAS DEL ESTADO DE MÉXICO.

ALERTA NACIONAL

La información que se visualiza de la persona desaparecida o no localizada, es recibida e integrada por las autoridades de la Federación y de las Entidades Federativas competentes, por lo que cualquier información que se visualice, puede ser con la autoridad de origen.

Si tienes información que ayude a la localización de alguna Persona Desaparecida o No Localizada, comunicate desde México al número telefónico 800 028 7783 o WhatsApp 55 1309 9024 y proporciona toda la información que tengas.

ALERTA NACIONAL



FICHA DE BÚSQUEDA DE PERSONA DESAPARECIDA

CHRISTIAN DAVID SIDA LOPEZ
Folio Único de Identificación
FI26-1C7015200-D939-44EE-A4D4-39E07A338183

Edad al momento de la desaparición: 25 **Edad Actual:** 25
Lugar de nacimiento: SINALOA
Sexo: HOMBRE **Genero:** MASCULINO
Nacionalidad: MEXICANA **¿Habla español?:** SI
Idioma o lengua indígena: SIN DATO **Discapacidad:** NO
Fecha de hechos: 21/07/2026 **Hora de hechos:** 02:07 **Fecha de percato:** 21/07/2026 **Hora de percato:** 08:00
Lugar de los hechos: ESTADO: SINALOA , MUNICIPIO: MAZATLÁN
Carpeta de investigación MAZTL/FEDFP/006436/2026/CI

DATOS	
Características físicas:	complexion: delgada, cara: ovalado, color de la piel: blanco, cabello: castaño oscuro mediano ondulado, ojos: cafés medianos, nariz: no recuerda, boca: mediana, labios: medianos, estatura: 173 cm, peso: 80kg
Señas particulares:	dos manchas ubicadas en el abdomen. una mancha ubicada en la espalda baja.
Prendas de vestir:	SIN DATO
Autoridades Competentes:	COMISIÓN ESTATAL DE BÚSQUEDA DE PERSONAS EN EL ESTADO DE SINALOA.

ALERTA NACIONAL

La información que se visualiza de la persona desaparecida o no localizada, es recibida e integrada por las autoridades de la Federación y de las Entidades Federativas competentes, por lo que cualquier información que se visualice, puede ser con la autoridad de origen.

Si tienes información que ayude a la localización de alguna Persona Desaparecida o No Localizada, comunicate desde México al número telefónico 800 028 7783 o WhatsApp 55 1309 9024 y proporciona toda la información que tengas.

Gobierno de México | Gobernación | CNB Comisión Nacional de Búsqueda

ALERTA NACIONAL



ALERTA NACIONAL

FICHA DE BÚSQUEDA DE PERSONA DESAPARECIDA

CINDY JANETH CELAYA CORRAL
Folio Único de Identificación
FI26-1C1D81183-3290-469C-9A06-3C21A9626777

Edad al momento de la desaparición: 15 **Edad Actual:** 15
Lugar de nacimiento: ESTADO DE MEXICO
Sexo: MUJER **Genero:** FEMENINO
Nacionalidad: MEXICANA **¿Habla español?:** SIN DATO
Idioma o lengua indígena: SIN DATO **Discapacidad:** NO
Fecha de hechos: 10/07/2026 **Hora de hechos:** 15:00 **Fecha de percato:** 10/07/2026 **Hora de percato:** 15:00
Lugar de los hechos: ESTADO: ESTADO DE MEXICO , MUNICIPIO: ALMOLOYA DE JUÁREZ
Carpeta de investigación

DATOS	
Características físicas:	complexion: delgada, cara: ovalado, color de la piel: moreno, cabello: castaño oscuro mediano liso, ojos: cafés medianos, nariz: recta, boca: pequeña, labios: delgados, estatura: 150 cm, peso: 50kg
Señas particulares:	pequeño lunar en la nariz de lado derecho
Prendas de vestir:	SIN DATO
Autoridades Competentes:	COMISIÓN DE BÚSQUEDA DE PERSONAS DEL ESTADO DE MÉXICO.

La información que se visualiza de la persona desaparecida o no localizada, es recibida e integrada por las autoridades de la Federación y de las Entidades Federativas competentes, por lo que cualquier información que se visualice, puede ser con la autoridad de origen.

Si tienes información que ayude a la localización de alguna Persona Desaparecida o No Localizada, comunicate desde México al número telefónico 800 028 7783 o WhatsApp 55 1309 9024 y proporciona toda la información que tengas.

Gobierno de México | Gobernación | CNB Comisión Nacional de Búsqueda

ALERTA NACIONAL



ALERTA NACIONAL

La información que se visualiza de la persona desaparecida o no localizada, es recibida e integrada por las autoridades de la Federación y de las Entidades Federativas competentes, por lo que cualquier información que se visualice, puede ser con la autoridad de origen.

FICHA DE BÚSQUEDA DE PERSONA DESAPARECIDA

DAVID ARTURO MORAN GOPAR
Folio Único de Identificación
FI26-1BFDFEC19-C905-458C-909D-3D7B5400B28B

Edad al momento de la desaparición: 26 **Edad Actual:** 26
Lugar de nacimiento: ESTADO DE MEXICO
Sexo: HOMBRE **Genero:** MASCULINO
Nacionalidad: MEXICANA **¿Habla español?:** SI
Idioma o lengua indígena: SIN DATO **Discapacidad:** NO
Fecha de hechos: 28/07/2026 **Hora de hechos:** 07:30 **Fecha de percato:** 28/07/2026 **Hora de percato:** 07:32
Lugar de los hechos: ESTADO: NUEVO LEON , MUNICIPIO: MONTERREY
Carpeta de investigación

DATOS	
Características físicas:	complexion: delgada, cara: ovalado, color de la piel: blanco, cabello: negro rapado liso, ojos: cafés medianos, nariz: recta, boca: mediana, labios: gruesos, estatura: 175 cm, peso: 65kg
Señas particulares:	cicatriz en la frente en forma de circulo
Prendas de vestir:	pantalón color: cafe, playera color: negro, sudadera color: negro
Autoridades Competentes:	COMISIÓN NACIONAL DE BÚSQUEDA.

Si tienes información que ayude a la localización de alguna Persona Desaparecida o No Localizada, comunicate desde México al número telefónico 800 028 7783 o WhatsApp 55 1309 9024 y proporciona toda la información que tengas.

Gobierno de México | Gobernación | CNB Comisión Nacional de Búsqueda

ALERTA NACIONAL



ALERTA NACIONAL

FICHA DE BÚSQUEDA DE PERSONA DESAPARECIDA

EDGAR JOEL RODRIGUEZ GALVAN
Folio Único de Identificación
FI26-19FD4368F-B848-4D47-8444-D5C638163FC5

Edad al momento de la desaparición: 27 **Edad Actual:** 35
Lugar de nacimiento: GUANAJUATO
Sexo: HOMBRE **Genero:** MASCULINO
Nacionalidad: MEXICANA **¿Habla español?:** SI
Idioma o lengua indígena: SIN DATO **Discapacidad:** NO
Fecha de hechos: 18/03/2019 **Hora de hechos:** 14:30 **Fecha de percato:** 18/03/2019 **Hora de percato:** 19:00
Lugar de los hechos: ESTADO: GUANAJUATO , MUNICIPIO: IRAPUATO
Carpeta de investigación 29532/2019

DATOS

Características físicas:	complexion: delgada, cara: ovalado, color de la piel: blanco, cabello: castaño claro corto ondulado, ojos: cafés medianos, nariz: recta, boca: mediana, labios: delgados, estatura: 170 cm, peso: 68kg
Señas particulares:	lunar lado derecho y mancha por costilla lado izquierdo, cicatriz en cabeza de aprox 1 cm, cicatriz en tobillo izquierdo de aprox 2 cm, mechon de canas en la parte central de la cabeza, cicatriz cerca del tobillo izquierdo de aprox 2 cm, cicatriz en cabeza de aprox 1 cm, lunar lado derecho y mancha por costilla lado izquierdo
Prendas de vestir:	pantalón color: azul, playera color: verde agua, tenis color: blanco
Autoridades Competentes:	COMISIÓN ESTATAL DE BÚSQUEDA DE PERSONAS DEL ESTADO DE GUANAJUATO.

La información que se visualiza de la persona desaparecida o no localizada, es recibida e integrada por las autoridades de la Federación y de las Entidades Federativas competentes, por lo que cualquier información que se visualice, puede ser con la autoridad de origen.

Si tienes información que ayude a la localización de alguna Persona Desaparecida o No Localizada, comunicate desde México al número telefónico 800 028 7783 o WhatsApp 55 1309 9024 y proporciona toda la información que tengas.

Gobierno de México | Gobernación | CNB Comisión Nacional de Búsqueda

ALERTA NACIONAL



ALERTA NACIONAL

La información que se visualiza de la persona desaparecida o no localizada, es recibida e integrada por las autoridades de la Federación y de las Entidades Federativas competentes, por lo que cualquier información que se visualice, puede ser con la autoridad de origen.

FICHA DE BÚSQUEDA DE PERSONA DESAPARECIDA

ELEONOR CARDENAS CUEVAS
Folio Único de Identificación
FI26-1FB9FCC3A-2E36-4C77-BD95-157E8876841D

Edad al momento de la desaparición: 4 **Edad Actual:** 4
Lugar de nacimiento: YUCATAN
Sexo: MUJER **Genero:** FEMENINO
Nacionalidad: MEXICANA **¿Habla español?:** SI
Idioma o lengua indígena: SIN DATO **Discapacidad:** NO
Fecha de hechos: 13/03/2026 **Hora de hechos:** 12:00 **Fecha de percato:** 15/03/2026 **Hora de percato:** 12:00
Lugar de los hechos: ESTADO: TABASCO , MUNICIPIO: CENTRO
Carpeta de investigación CI-FEIDDP-AA-51/2026

DATOS	
Características físicas:	complexion: delgada, cara: redondo, color de la piel: blanco, cabello: castaño claro largo ondulado, ojos: cafés medianos, nariz: recta, boca: pequeña, labios: delgados, estatura: 108 cm, peso: 17kg
Señas particulares:	NINGUNA
Prendas de vestir:	SIN DATO
Autoridades Competentes:	COMISIÓN ESTATAL DE BÚSQUEDA DE PERSONAS EN EL ESTADO DE TABASCO.

Si tienes información que ayude a la localización de alguna Persona Desaparecida o No Localizada, comunicate desde México al número telefónico 800 028 7783 o WhatsApp 55 1309 9024 y proporciona toda la información que tengas.

Gobierno de México | Gobernación | CNB Comisión Nacional de Búsqueda

ALERTA NACIONAL



ALERTA NACIONAL

La información que se visualiza de la persona desaparecida o no localizada, es recibida e integrada por las autoridades de la Federación y de las Entidades Federativas competentes, por lo que cualquier información que se visualice, puede ser con la autoridad de origen.

FICHA DE BÚSQUEDA DE PERSONA DESAPARECIDA

ERASMO MONCALLO SOLANO
Folio Único de Identificación
FI26-1AD9D2002-35A3-4C2E-8575-4825D08569A8

Edad al momento de la desaparición: 19 **Edad Actual:** 20
Lugar de nacimiento: GUERRERO
Sexo: HOMBRE **Genero:** MASCULINO
Nacionalidad: MEXICANA **¿Habla español?:** SIN DATO
Idioma o lengua indígena: SIN DATO **Discapacidad:** NO
Fecha de hechos: 23/04/2026 **Hora de hechos:** 00:00 **Fecha de percato:** 23/04/2026 **Hora de percato:** 00:00
Lugar de los hechos: ESTADO: BAJA CALIFORNIA , MUNICIPIO: SAN QUINTÍN
Carpeta de investigación 0206-2026-00009

DATOS

Características físicas:	complexion: delgada, cara: ovalado, color de la piel: trigueño, cabello: negro corto liso, ojos: cafés medianos, nariz: recta, boca: mediana, labios: gruesos, estatura: 150 cm, peso: 50kg
Señas particulares:	tiene una cicatriz en la ceja izquierda
Prendas de vestir:	SIN DATO
Autoridades Competentes:	FISCALÍA GENERAL DEL ESTADO DE BAJA CALIFORNIA.

Si tienes información que ayude a la localización de alguna Persona Desaparecida o No Localizada, comunicate desde México al número telefónico 800 028 7783 o WhatsApp 55 1309 9024 y proporciona toda la información que tengas.

Gobierno de México | Gobernación | CNB Comisión Nacional de Búsqueda

ALERTA NACIONAL



FICHA DE BÚSQUEDA DE PERSONA DESAPARECIDA

FERNANDA CAYETANA CANUL BLANCO
Folio Único de Identificación
FI26-1E31D715E-D3BC-476A-907B-EC58CF9595B5

Edad al momento de la desaparición: 12 **Edad Actual:** 16
Lugar de nacimiento: QUINTANA ROO
Sexo: MUJER **Genero:** FEMENINO
Nacionalidad: MEXICANA **¿Habla español?:** SI
Idioma o lengua indígena: CASTELLANO **Discapacidad:** NO
Fecha de hechos: 21/07/2022 **Hora de hechos:** 09:00 **Fecha de percato:** 21/07/2022 **Hora de percato:** 09:00
Lugar de los hechos: ESTADO: QUINTANA ROO , MUNICIPIO: ISLA MUJERES
Carpeta de investigación FGE/QROO/BJ/07/13752/2022

DATOS	
Características físicas:	complexion: delgada, cara: redondo, color de la piel: trigueño, cabello: negro largo liso, ojos: cafés medianos, nariz: recta, boca: grande, labios: gruesos, estatura: 140 cm, peso: 36kg
Señas particulares:	lunar negro en el labio inferior y en mejilla derecha, cicatrices en ambas piernas
Prendas de vestir:	shorts color: rojo, zapatos color: azul
Autoridades Competentes:	FISCALÍA GENERAL DEL ESTADO DE QUINTA ROO.

ALERTA NACIONAL

La información que se visualiza de la persona desaparecida o no localizada, es recibida e integrada por las autoridades de la Federación y de las Entidades Federativas competentes, por lo que cualquier información que se visualice, puede ser con la autoridad de origen.

Si tienes información que ayude a la localización de alguna Persona Desaparecida o No Localizada, comunicate desde México al número telefónico 800 028 7783 o WhatsApp 55 1309 9024 y proporciona toda la información que tengas.

ALERTA NACIONAL



FICHA DE BÚSQUEDA DE PERSONA DESAPARECIDA

FRANCISCO ANTONIO PADILLA MACIAS
Folio Único de Identificación
FI26-1F4A32B07-7C26-437C-A2CB-28C12C87F3C6

Edad al momento de la desaparición: 26 **Edad Actual:** 32
Lugar de nacimiento: JALISCO
Sexo: HOMBRE **Genero:** MASCULINO
Nacionalidad: MEXICANA **¿Habla español?:** SI
Idioma o lengua indígena: CASTELLANO **Discapacidad:** NO
Fecha de hechos: 14/03/2021 **Hora de hechos:** 03:00 **Fecha de percato:** 14/03/2021 **Hora de percato:** 04:00
Lugar de los hechos: ESTADO: QUINTANA ROO , MUNICIPIO: BENITO JUÁREZ
Carpeta de investigación FGE/QROO/BJ/03/3511/2018

DATOS	
Características físicas:	complexion: delgada, cara: ovalado, color de la piel: blanco, cabello: castaño claro largo liso, ojos: miel medianos, nariz: recta, boca: grande, labios: delgados, estatura: 180 cm, peso: 77kg
Señas particulares:	tatauje en el cuello de lado derecho con la leyenda de rosa, tatuaje en el antebrazo derecho con la letra b, con la leyenda gang y un dibujo de diamante con la leyenda de valery, tatauje en el antebrazo izquierdo con la letra m y la leyenda life, tatuaje en el pecho de lado derecho la letra w, tatuaje en el pechodel lado izquierdo un signo de $, tatuaje en la mano derecha con la figuras de cuatro estrellas, tatuaje en la mano izquierda con la figuras de cuatro estrellas y la leyenda de padilla, cicatriz en la cien de lado izquierdo
Prendas de vestir:	pantalón color: mostaza, playera color: rojo
Autoridades Competentes:	FISCALÍA GENERAL DEL ESTADO DE QUINTA ROO.

ALERTA NACIONAL

La información que se visualiza de la persona desaparecida o no localizada, es recibida e integrada por las autoridades de la Federación y de las Entidades Federativas competentes, por lo que cualquier información que se visualice, puede ser con la autoridad de origen.

Si tienes información que ayude a la localización de alguna Persona Desaparecida o No Localizada, comunicate desde México al número telefónico 800 028 7783 o WhatsApp 55 1309 9024 y proporciona toda la información que tengas.

ALERTA NACIONAL



FICHA DE BÚSQUEDA DE PERSONA DESAPARECIDA

GLORIA RUTILA ARCOS MENDEZ
Folio Único de Identificación
FI26-1D353D3A1-2511-4A4F-9EBB-6DB5BB6A935A

Edad al momento de la desaparición: 44 **Edad Actual:** 46
Lugar de nacimiento: CHIAPAS
Sexo: MUJER **Genero:** FEMENINO
Nacionalidad: MEXICANA **¿Habla español?:** SI
Idioma o lengua indígena: SIN DATO **Discapacidad:** NO
Fecha de hechos: 16/05/2024 **Hora de hechos:** 23:45 **Fecha de percato:** 16/05/2024 **Hora de percato:** 23:45
Lugar de los hechos: ESTADO: CHIAPAS , MUNICIPIO: BERRIOZÁBAL
Carpeta de investigación 0249-101-3003-2024

DATOS	
Características físicas:	complexion: robusta, cara: redondo, color de la piel: moreno, cabello: castaño claro largo ondulado, ojos: cafés medianos, nariz: achatada, boca: pequeña, labios: medianos, estatura: 143 cm, peso: 67kg
Señas particulares:	cicatriz de forma circular en el hombro izquierdo., cicatriz por cesarea de forma vertical.
Prendas de vestir:	camiseta color: negro, shorts color: azul, tenis color: azul
Autoridades Competentes:	FISCALÍA GENERAL DEL ESTADO DE CHIAPAS.

ALERTA NACIONAL

La información que se visualiza de la persona desaparecida o no localizada, es recibida e integrada por las autoridades de la Federación y de las Entidades Federativas competentes, por lo que cualquier información que se visualice, puede ser con la autoridad de origen.

Si tienes información que ayude a la localización de alguna Persona Desaparecida o No Localizada, comunicate desde México al número telefónico 800 028 7783 o WhatsApp 55 1309 9024 y proporciona toda la información que tengas.

ALERTA NACIONAL



FICHA DE BÚSQUEDA DE PERSONA DESAPARECIDA

GONZALO RAUL HERNANDEZ RUIZ
Folio Único de Identificación
FI26-160E9A9D9-A467-464A-8B69-9EEC6A120D9F

Edad al momento de la desaparición: 23 **Edad Actual:** 25
Lugar de nacimiento: CHIAPAS
Sexo: HOMBRE **Genero:** MASCULINO
Nacionalidad: MEXICANA **¿Habla español?:** SI
Idioma o lengua indígena: SIN DATO **Discapacidad:** NO
Fecha de hechos: 28/05/2024 **Hora de hechos:** 20:30 **Fecha de percato:** 28/05/2024 **Hora de percato:** 20:30
Lugar de los hechos: ESTADO: CHIAPAS , MUNICIPIO: CHIAPA DE CORZO
Carpeta de investigación 0051-101-3003-2025

DATOS	
Características físicas:	complexion: robusta, cara: redondo, color de la piel: moreno, cabello: negro corto ondulado, ojos: negros medianos, nariz: achatada, boca: mediana, labios: gruesos, estatura: 182 cm, peso: 95kg
Señas particulares:	cicatriz por cortada en el codo.
Prendas de vestir:	pantalón, playera color: gris, zapatos color: azul
Autoridades Competentes:	FISCALÍA GENERAL DEL ESTADO DE CHIAPAS.

ALERTA NACIONAL

La información que se visualiza de la persona desaparecida o no localizada, es recibida e integrada por las autoridades de la Federación y de las Entidades Federativas competentes, por lo que cualquier información que se visualice, puede ser con la autoridad de origen.

Si tienes información que ayude a la localización de alguna Persona Desaparecida o No Localizada, comunicate desde México al número telefónico 800 028 7783 o WhatsApp 55 1309 9024 y proporciona toda la información que tengas.

Gobierno de México | Gobernación | CNB Comisión Nacional de Búsqueda

ALERTA NACIONAL



FICHA DE BÚSQUEDA DE PERSONA DESAPARECIDA

JONATHAN OSWALDO LEDESMA NEGRETE
Folio Único de Identificación
FI26-14C3D5983-54AF-4697-AC96-0D2FDBEB7824

Edad al momento de la desaparición: 22 **Edad Actual:** 23
Lugar de nacimiento: GUANAJUATO
Sexo: HOMBRE **Genero:** MASCULINO
Nacionalidad: MEXICANA **¿Habla español?:** SI
Idioma o lengua indígena: SIN DATO **Discapacidad:** NO
Fecha de hechos: 05/08/2025 **Hora de hechos:** 10:00 **Fecha de percato:** 05/08/2025 **Hora de percato:** 10:00
Lugar de los hechos: ESTADO: GUANAJUATO , MUNICIPIO: IRAPUATO
Carpeta de investigación 102214/2025

DATOS

Características físicas:	complexion: delgada, cara: redondo, color de la piel: moreno, cabello: negro corto liso, ojos: cafés medianos, nariz: recta, boca: mediana, labios: medianos, estatura: 160 cm, peso: 58kg
Señas particulares:	en la parte interna del brazo izquierdo el apellido ledesma, en el antebrazo izquierdo el nombre jonatan, en la parte interna de la muñeca izquierda el nombre de elias, en la parte interna de una de sus muñecas, sin precisar en cual, el nombre kevin, del lado derecho de la sien la figura de una cruz, del lado izquierdo de la sien la imagen de cuatro puntos, en lobulo del oido izquierdo, en lobulo del oido derecho, en la muñeca izquierda, en mejilla izquierda.
Prendas de vestir:	pantalón color: negro, playera color: negro, tenis color: blanco
Autoridades Competentes:	COMISIÓN ESTATAL DE BÚSQUEDA DE PERSONAS DEL ESTADO DE GUANAJUATO.

ALERTA NACIONAL

La información que se visualiza de la persona desaparecida o no localizada, es recibida e integrada por las autoridades de la Federación y de las Entidades Federativas competentes, por lo que cualquier información que se visualice, puede ser con la autoridad de origen.

Si tienes información que ayude a la localización de alguna Persona Desaparecida o No Localizada, comunicate desde México al número telefónico 800 028 7783 o WhatsApp 55 1309 9024 y proporciona toda la información que tengas.

ALERTA NACIONAL

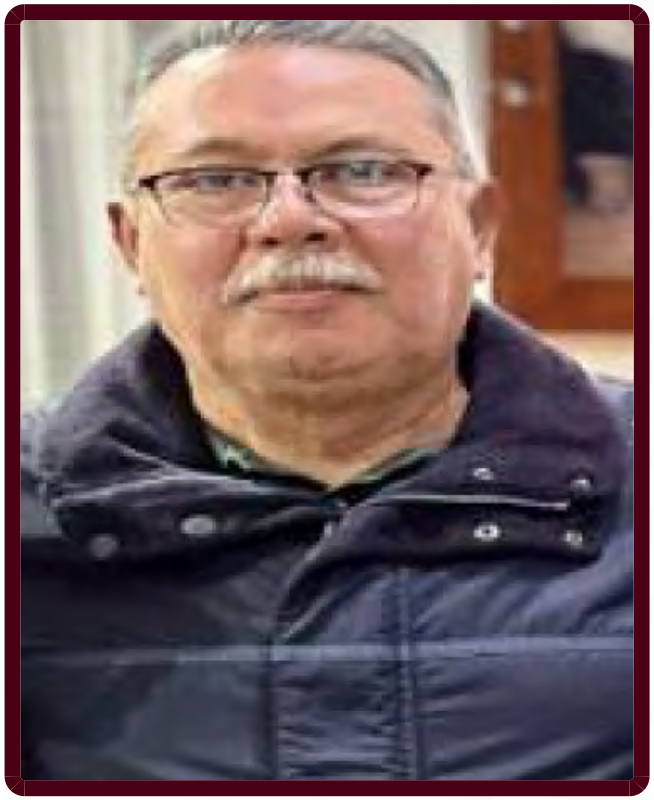

ALERTA NACIONAL

La información que se visualiza de la persona desaparecida o no localizada, es recibida e integrada por las autoridades de la Federación y de las Entidades Federativas competentes, por lo que cualquier información que se visualice, puede ser con la autoridad de origen.

FICHA DE BÚSQUEDA DE PERSONA DESAPARECIDA

JORGE ANTONIO RENDON CABELLO
Folio Único de Identificación
FI26-1308DD243-EF19-40AA-9170-AA33E4874257

Edad al momento de la desaparición: 63 **Edad Actual:** 63
Lugar de nacimiento: CIUDAD DE MEXICO
Sexo: HOMBRE **Genero:** MASCULINO
Nacionalidad: MEXICANA **¿Habla español?:** SIN DATO
Idioma o lengua indígena: SIN DATO **Discapacidad:** NO
Fecha de hechos: 07/07/2026 **Hora de hechos:** 13:50 **Fecha de percato:** 07/07/2026 **Hora de percato:** 13:50
Lugar de los hechos: ESTADO: ESTADO DE MEXICO , MUNICIPIO: ALMOLOYA DE JUÁREZ
Carpeta de investigación

DATOS	
Características físicas:	complexion: robusta, cara: ovalado, color de la piel: moreno, cabello: entrecano corto ondulado, ojos: cafés medianos, nariz: recta, boca: pequeña, labios: delgados, estatura: 191 cm, peso: 95kg
Señas particulares:	NINGUNA
Prendas de vestir:	SIN DATO
Autoridades Competentes:	COMISIÓN DE BÚSQUEDA DE PERSONAS DEL ESTADO DE MÉXICO.

Si tienes información que ayude a la localización de alguna Persona Desaparecida o No Localizada, comunicate desde México al número telefónico 800 028 7783 o WhatsApp 55 1309 9024 y proporciona toda la información que tengas.

Gobierno de México | Gobernación | CNB Comisión Nacional de Búsqueda

ALERTA NACIONAL



ALERTA NACIONAL

FICHA DE BÚSQUEDA DE PERSONA DESAPARECIDA

JORLENYS SUGEY GERARDO VILLANUEVA
Folio Único de Identificación
FI26-1A0ABB8AC-EE46-4529-9415-DA6F1DD423C7

Edad al momento de la desaparición: 16 **Edad Actual:** 16
Lugar de nacimiento: REPUBLICA DOMINICANA
Sexo: MUJER **Genero:** FEMENINO
Nacionalidad: DOMINICANA **¿Habla español?:** SIN DATO
Idioma o lengua indígena: SIN DATO **Discapacidad:** NO
Fecha de hechos: 12/07/2026 **Hora de hechos:** 02:20 **Fecha de percato:** 12/07/2026 **Hora de percato:** 02:20
Lugar de los hechos: ESTADO: ESTADO DE MEXICO , MUNICIPIO: ECATEPEC DE MORELOS
Carpeta de investigación

DATOS	
Características físicas:	complexion: delgada, cara: ovalado, color de la piel: moreno, ojos: negros medianos, nariz: achatada, boca: mediana, labios: medianos, estatura: 160 cm, peso: 55kg
Señas particulares:	perforacion en la nariz
Prendas de vestir:	SIN DATO
Autoridades Competentes:	COMISIÓN DE BÚSQUEDA DE PERSONAS DEL ESTADO DE MÉXICO.

La información que se visualiza de la persona desaparecida o no localizada, es recibida e integrada por las autoridades de la Federación y de las Entidades Federativas competentes, por lo que cualquier información que se visualice, puede ser con la autoridad de origen.

Si tienes información que ayude a la localización de alguna Persona Desaparecida o No Localizada, comunicate desde México al número telefónico 800 028 7783 o WhatsApp 55 1309 9024 y proporciona toda la información que tengas.

Gobierno de México | Gobernación | CNB Comisión Nacional de Búsqueda

ALERTA NACIONAL

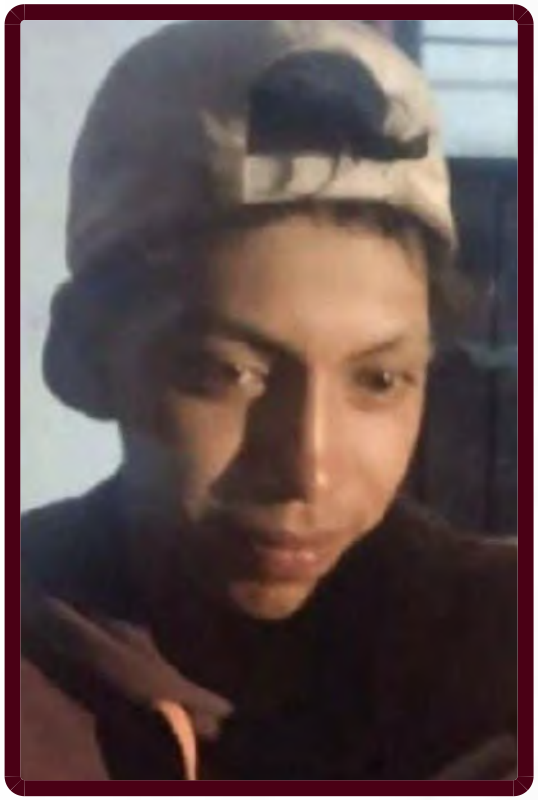

ALERTA NACIONAL

FICHA DE BÚSQUEDA DE PERSONA DESAPARECIDA

JOSE ENRIQUE SORIA HERNANDEZ
Folio Único de Identificación
FI26-1BC337B51-73B4-494A-A5B9-446B796C921A

Edad al momento de la desaparición: 18 **Edad Actual:** 18
Lugar de nacimiento: ESTADO DE MEXICO
Sexo: HOMBRE **Genero:** MASCULINO
Nacionalidad: MEXICANA **¿Habla español?:** SIN DATO
Idioma o lengua indígena: SIN DATO **Discapacidad:** NO
Fecha de hechos: 11/07/2026 **Hora de hechos:** 07:30 **Fecha de percato:** 11/07/2026 **Hora de percato:** 07:30
Lugar de los hechos: ESTADO: ESTADO DE MEXICO , MUNICIPIO: CHIMALHUACÁN
Carpeta de investigación

DATOS	
Características físicas:	complexion: delgada, cara: ovalado, color de la piel: moreno, cabello: negro corto ondulado, ojos: cafés grandes, nariz: recta, boca: grande, labios: gruesos, estatura: 185 cm, peso: 68kg
Señas particulares:	tatuaje antebrazo izquierdo forma de rosa y nombre guadalupe
Prendas de vestir:	SIN DATO
Autoridades Competentes:	COMISIÓN DE BÚSQUEDA DE PERSONAS DEL ESTADO DE MÉXICO.

La información que se visualiza de la persona desaparecida o no localizada, es recibida e integrada por las autoridades de la Federación y de las Entidades Federativas competentes, por lo que cualquier información que se visualice, puede ser con la autoridad de origen.

Si tienes información que ayude a la localización de alguna Persona Desaparecida o No Localizada, comunicate desde México al número telefónico 800 028 7783 o WhatsApp 55 1309 9024 y proporciona toda la información que tengas.

Gobierno de México | Gobernación | CNB Comisión Nacional de Búsqueda

ALERTA NACIONAL



FICHA DE BÚSQUEDA DE PERSONA DESAPARECIDA

KAREN YESENIA GONZALEZ BARRERA
Folio Único de Identificación
FI26-155738FA9-EEB1-462D-B830-5BEA1C7009B4

Edad al momento de la desaparición: 17 **Edad Actual:** 17
Lugar de nacimiento: MORELOS
Sexo: MUJER **Genero:** FEMENINO
Nacionalidad: MEXICANA **¿Habla español?:** SI
Idioma o lengua indígena: SIN DATO **Discapacidad:** NO
Fecha de hechos: 27/07/2026 **Hora de hechos:** 08:00 **Fecha de percato:** 27/07/2026 **Hora de percato:** 08:40
Lugar de los hechos: ESTADO: MORELOS , MUNICIPIO: ATLATLAHUCAN
Carpeta de investigación CT-UEPD/5815/2026

DATOS	
Características físicas:	complexion: delgada, color de la piel: moreno, cabello: negro largo liso, ojos: negros medianos, nariz: recta, boca: mediana, labios: gruesos, estatura: 160 cm, peso: 45kg
Señas particulares:	un tatuaje con la leyenda gonzalez en su brazo izquierdo
Prendas de vestir:	chaleco color: blanco, playera color: negro, shorts color: azul, tenis color: blanco
Autoridades Competentes:	FISCALÍA GENERAL DEL ESTADO DE MORELOS.

ALERTA NACIONAL

La información que se visualiza de la persona desaparecida o no localizada, es recibida e integrada por las autoridades de la Federación y de las Entidades Federativas competentes, por lo que cualquier información que se visualice, puede ser con la autoridad de origen.

Si tienes información que ayude a la localización de alguna Persona Desaparecida o No Localizada, comunicate desde México al número telefónico 800 028 7783 o WhatsApp 55 1309 9024 y proporciona toda la información que tengas.

ALERTA NACIONAL



FICHA DE BÚSQUEDA DE PERSONA DESAPARECIDA

KARLA GABRIELA INFANTE ACOSTA
Folio Único de Identificación
FI26-11D6405CD-6A1D-42B9-BC45-6B4F7A160C0F

Edad al momento de la desaparición: 25 **Edad Actual:** 26
Lugar de nacimiento: GUANAJUATO
Sexo: MUJER **Genero:** FEMENINO
Nacionalidad: MEXICANA **¿Habla español?:** SI
Idioma o lengua indígena: SIN DATO **Discapacidad:** NO
Fecha de hechos: 18/03/2025 **Hora de hechos:** 07:00 **Fecha de percato:** 18/03/2025 **Hora de percato:** 07:00
Lugar de los hechos: ESTADO: GUANAJUATO , MUNICIPIO: IRAPUATO
Carpeta de investigación C.I. 34202/2025 Y SU ACUMULADA 34414/2025

DATOS	
Características físicas:	complexion: mediana, cara: ovalado, color de la piel: blanco, cabello: rubio corto liso, ojos: cafés grandes, nariz: recta, boca: mediana, labios: delgados, estatura: 148 cm, peso: 58kg
Señas particulares:	tiene un tatuaje en el brazo derecho de la figura de un atrapa sueños de tinta de color negro
Prendas de vestir:	blusa, pantiblusa, bluson color: cafe, calcetin color: blanco, shorts color: blanco, tenis color: blanco
Autoridades Competentes:	COMISIÓN ESTATAL DE BÚSQUEDA DE PERSONAS DEL ESTADO DE GUANAJUATO.

ALERTA NACIONAL

La información que se visualiza de la persona desaparecida o no localizada, es recibida e integrada por las autoridades de la Federación y de las Entidades Federativas competentes, por lo que cualquier información que se visualice, puede ser con la autoridad de origen.

Si tienes información que ayude a la localización de alguna Persona Desaparecida o No Localizada, comunicate desde México al número telefónico 800 028 7783 o WhatsApp 55 1309 9024 y proporciona toda la información que tengas.

Gobierno de México | Gobernación | CNB Comisión Nacional de Búsqueda

ALERTA NACIONAL



ALERTA NACIONAL

FICHA DE BÚSQUEDA DE PERSONA DESAPARECIDA

LUIS TELLEZ TELLEZ
Folio Único de Identificación
FI26-134B1A397-A2E0-4C1B-8E9E-2A45E32351ED

Edad al momento de la desaparición: 23 **Edad Actual:** 23
Lugar de nacimiento: PUEBLA
Sexo: HOMBRE **Genero:** MASCULINO
Nacionalidad: MEXICANA **¿Habla español?:** SI
Idioma o lengua indígena: CASTELLANO **Discapacidad:** NO
Fecha de hechos: 01/04/2026 **Hora de hechos:** 23:05 **Fecha de percato:** 02/04/2026 **Hora de percato:** 03:56
Lugar de los hechos: ESTADO: YUCATAN , MUNICIPIO: LÁZARO CÁRDENAS
Carpeta de investigación CI/KANT/041/04-2026

DATOS	
Características físicas:	complexion: delgada, cara: redondo, color de la piel: trigueño, cabello: negro corto ondulado, ojos: cafés medianos, nariz: recta, boca: mediana, labios: gruesos, estatura: 75 cm, peso: 165kg
Señas particulares:	lunar en forma de mancha en la espalda a la altura de la cintura
Prendas de vestir:	calcetin color: negro, playera color: negro, shorts color: cafe/beige, tenis color: negro
Autoridades Competentes:	FISCALÍA GENERAL DEL ESTADO DE QUINTA ROO.

La información que se visualiza de la persona desaparecida o no localizada, es recibida e integrada por las autoridades de la Federación y de las Entidades Federativas competentes, por lo que cualquier información que se visualice, puede ser con la autoridad de origen.

Si tienes información que ayude a la localización de alguna Persona Desaparecida o No Localizada, comunicate desde México al número telefónico 800 028 7783 o WhatsApp 55 1309 9024 y proporciona toda la información que tengas.

Gobierno de México | Gobernación | CNB Comisión Nacional de Búsqueda

ALERTA NACIONAL



FICHA DE BÚSQUEDA DE PERSONA DESAPARECIDA

MARIA DE JESUS BAUTISTA
Folio Único de Identificación
FI26-16B7CCCBF-7FA6-4880-84AF-3C4A6FAA2330

Edad al momento de la desaparición: 16 **Edad Actual:** 16
Lugar de nacimiento: ESTADO DE MEXICO
Sexo: MUJER **Genero:** FEMENINO
Nacionalidad: MEXICANA **¿Habla español?:** SI
Idioma o lengua indígena: SIN DATO **Discapacidad:** NO
Fecha de hechos: 10/07/2026 **Hora de hechos:** 14:45 **Fecha de percato:** 10/07/2026 **Hora de percato:** 14:45
Lugar de los hechos: ESTADO: ESTADO DE MEXICO , MUNICIPIO: CUAUTITLÁN IZCALLI
Carpeta de investigación

DATOS	
Características físicas:	complexion: mediana, cara: ovalado, color de la piel: moreno, cabello: negro largo liso, ojos: cafés medianos, nariz: recta, boca: pequeña, labios: delgados, estatura: 167 cm, peso: 75kg
Señas particulares:	dentadura encimada
Prendas de vestir:	SIN DATO
Autoridades Competentes:	COMISIÓN DE BÚSQUEDA DE PERSONAS DEL ESTADO DE MÉXICO.

ALERTA NACIONAL

La información que se visualiza de la persona desaparecida o no localizada, es recibida e integrada por las autoridades de la Federación y de las Entidades Federativas competentes, por lo que cualquier información que se visualice, puede ser con la autoridad de origen.

Si tienes información que ayude a la localización de alguna Persona Desaparecida o No Localizada, comunicate desde México al número telefónico 800 028 7783 o WhatsApp 55 1309 9024 y proporciona toda la información que tengas.

Gobierno de México | Gobernación | CNB Comisión Nacional de Búsqueda

ALERTA NACIONAL



ALERTA NACIONAL

FICHA DE BÚSQUEDA DE PERSONA DESAPARECIDA

MARIA MORALES GARCIA
Folio Único de Identificación
FI26-1CAE3601F-8867-473C-BC26-338115B6A326

Edad al momento de la desaparición: 56 **Edad Actual:** 56
Lugar de nacimiento: GUERRERO
Sexo: MUJER **Genero:** FEMENINO
Nacionalidad: MEXICANA **¿Habla español?:** SI
Idioma o lengua indígena: SIN DATO **Discapacidad:** NO
Fecha de hechos: 20/07/2026 **Hora de hechos:** 10:00 **Fecha de percato:** 20/07/2026 **Hora de percato:** 15:00
Lugar de los hechos: ESTADO: GUERRERO , MUNICIPIO: ACAPULCO DE JUÁREZ
Carpeta de investigación 12022511100152310726

DATOS

Características físicas:	complexion: robusta, cara: ovalado, color de la piel: moreno, cabello: negro largo ondulado, ojos: cafés medianos, nariz: recta, boca: mediana, labios: delgados, estatura: 160 cm, peso: 62kg
Señas particulares:	NINGUNA
Prendas de vestir:	SIN DATO
Autoridades Competentes:	FISCALÍA GENERAL DEL ESTADO DE GUERRERO.

La información que se visualiza de la persona desaparecida o no localizada, es recibida e integrada por las autoridades de la Federación y de las Entidades Federativas competentes, por lo que cualquier información que se visualice, puede ser con la autoridad de origen.

Si tienes información que ayude a la localización de alguna Persona Desaparecida o No Localizada, comunicate desde México al número telefónico 800 028 7783 o WhatsApp 55 1309 9024 y proporciona toda la información que tengas.

ALERTA NACIONAL



FICHA DE BÚSQUEDA DE PERSONA DESAPARECIDA

MARIO SANCHEZ PEREZ
Folio Único de Identificación
FI26-11F232D26-585E-4E2D-A9E8-1B6AA6504774

Edad al momento de la desaparición: 42 **Edad Actual:** 43
Lugar de nacimiento: CHIAPAS
Sexo: HOMBRE **Genero:** MASCULINO
Nacionalidad: MEXICANA **¿Habla español?:** SI
Idioma o lengua indígena: SIN DATO **Discapacidad:** NO
Fecha de hechos: 06/07/2026 **Hora de hechos:** 18:00 **Fecha de percato:** 06/07/2026 **Hora de percato:** 18:30
Lugar de los hechos: ESTADO: CHIAPAS , MUNICIPIO: ACALA
Carpeta de investigación 01S/CEBP/364/2026

DATOS	
Características físicas:	complexion: robusta, cara: ovalado, color de la piel: moreno, cabello: negro corto liso, ojos: cafés pequeños, nariz: achatada, boca: grande, labios: gruesos, estatura: 150 cm, peso: 65kg
Señas particulares:	cicatriz en el pecho del lado izquierdo
Prendas de vestir:	SIN DATO
Autoridades Competentes:	COMISIÓN ESTATAL DE BÚSQUEDA DE PERSONAS DEL ESTADO DE CHIAPAS.

ALERTA NACIONAL

La información que se visualiza de la persona desaparecida o no localizada, es recibida e integrada por las autoridades de la Federación y de las Entidades Federativas competentes, por lo que cualquier información que se visualice, puede ser con la autoridad de origen.

Si tienes información que ayude a la localización de alguna Persona Desaparecida o No Localizada, comunicate desde México al número telefónico 800 028 7783 o WhatsApp 55 1309 9024 y proporciona toda la información que tengas.

Gobierno de México | Gobernación | CNB Comisión Nacional de Búsqueda

ALERTA NACIONAL



ALERTA NACIONAL

FICHA DE BÚSQUEDA DE PERSONA DESAPARECIDA

MARLENE CRUZ MARTINEZ
Folio Único de Identificación
FI26-1ED10D149-CFA5-4DAB-8AF2-115F4E45F128

Edad al momento de la desaparición: 22 **Edad Actual:** 22
Lugar de nacimiento: CIUDAD DE MEXICO
Sexo: MUJER **Genero:** FEMENINO
Nacionalidad: MEXICANA **¿Habla español?:** SIN DATO
Idioma o lengua indígena: SIN DATO **Discapacidad:** NO
Fecha de hechos: 28/06/2026 **Hora de hechos:** 04:00 **Fecha de percato:** 28/06/2026 **Hora de percato:** 04:00
Lugar de los hechos: ESTADO: ESTADO DE MEXICO , MUNICIPIO: TECÁMAC
Carpeta de investigación

DATOS

Características físicas:	complexion: mediana, cara: redondo, color de la piel: blanco, cabello: castaño claro mediano liso, ojos: cafés medianos, nariz: recta, boca: mediana, labios: medianos, estatura: 165 cm, peso: 58kg
Señas particulares:	mancha cafe claro abajo del cuello a la altura de la clavicula
Prendas de vestir:	SIN DATO
Autoridades Competentes:	COMISIÓN DE BÚSQUEDA DE PERSONAS DEL ESTADO DE MÉXICO.

La información que se visualiza de la persona desaparecida o no localizada, es recibida e integrada por las autoridades de la Federación y de las Entidades Federativas competentes, por lo que cualquier información que se visualice, puede ser con la autoridad de origen.

Si tienes información que ayude a la localización de alguna Persona Desaparecida o No Localizada, comunicate desde México al número telefónico 800 028 7783 o WhatsApp 55 1309 9024 y proporciona toda la información que tengas.

Gobierno de México | Gobernación | CNB Comisión Nacional de Búsqueda

ALERTA NACIONAL



ALERTA NACIONAL

FICHA DE BÚSQUEDA DE PERSONA DESAPARECIDA

MAURICIO DE LA PALMA PRISCILIANO
Folio Único de Identificación
FI26-10D9243F0-86EC-4904-852C-16EFCFA07BA3

Edad al momento de la desaparición: 15 **Edad Actual:** 15
Lugar de nacimiento: ESTADO DE MEXICO
Sexo: HOMBRE **Genero:** MASCULINO
Nacionalidad: MEXICANA **¿Habla español?:** SIN DATO
Idioma o lengua indígena: SIN DATO **Discapacidad:** NO
Fecha de hechos: 27/07/2026 **Hora de hechos:** 18:30 **Fecha de percato:** 27/07/2026 **Hora de percato:** 19:00
Lugar de los hechos: ESTADO: CIUDAD DE MEXICO , MUNICIPIO: ÁLVARO OBREGÓN
Carpeta de investigación CI-E-FDMDFDBP/C/UI-3C/D/1983/07-2026

DATOS

Características físicas:	complexion: delgada, cara: ovalado, color de la piel: trigueño, cabello: negro corto liso, ojos: cafés medianos, nariz: achatada
Señas particulares:	cicatriz en la frente y en ceja derecha
Prendas de vestir:	SIN DATO
Autoridades Competentes:	FISCALÍA GENERAL DE JUSTICIA DE LA CIUDAD DE MÉXICO.

La información que se visualiza de la persona desaparecida o no localizada, es recibida e integrada por las autoridades de la Federación y de las Entidades Federativas competentes, por lo que cualquier información que se visualice, puede ser con la autoridad de origen.

Si tienes información que ayude a la localización de alguna Persona Desaparecida o No Localizada, comunicate desde México al número telefónico 800 028 7783 o WhatsApp 55 1309 9024 y proporciona toda la información que tengas.

ALERTA NACIONAL



FICHA DE BÚSQUEDA DE PERSONA DESAPARECIDA

MILTON ADRIAN GUTIERREZ GONZALEZ
Folio Único de Identificación
FI26-12A5D154F-DC9F-4357-A349-2436255E1DC1

Edad al momento de la desaparición: 23 **Edad Actual:** 23
Lugar de nacimiento: CIUDAD DE MEXICO
Sexo: HOMBRE **Genero:** MASCULINO
Nacionalidad: MEXICANA **¿Habla español?:** SI
Idioma o lengua indígena: SIN DATO **Discapacidad:** NO
Fecha de hechos: 30/04/2026 **Hora de hechos:** 08:00 **Fecha de percato:** 30/04/2026 **Hora de percato:** 10:00
Lugar de los hechos: ESTADO: CIUDAD DE MEXICO , MUNICIPIO: IZTAPALAPA
Carpeta de investigación

DATOS	
Características físicas:	complexion: robusta, cara: ovalado, color de la piel: moreno, ojos: cafés medianos, nariz: recta, boca: pequeña, labios: delgados, estatura: 174 cm
Señas particulares:	NINGUNA
Prendas de vestir:	SIN DATO
Autoridades Competentes:	COMISIÓN NACIONAL DE BÚSQUEDA.

ALERTA NACIONAL

La información que se visualiza de la persona desaparecida o no localizada, es recibida e integrada por las autoridades de la Federación y de las Entidades Federativas competentes, por lo que cualquier información que se visualice, puede ser con la autoridad de origen.

Si tienes información que ayude a la localización de alguna Persona Desaparecida o No Localizada, comunicate desde México al número telefónico 800 028 7783 o WhatsApp 55 1309 9024 y proporciona toda la información que tengas.

Gobierno de México | Gobernación | CNB Comisión Nacional de Búsqueda

ALERTA NACIONAL



ALERTA NACIONAL

La información que se visualiza de la persona desaparecida o no localizada, es recibida e integrada por las autoridades de la Federación y de las Entidades Federativas competentes, por lo que cualquier información que se visualice, puede ser con la autoridad de origen.

FICHA DE BÚSQUEDA DE PERSONA DESAPARECIDA

NIMAY SUNDAR NIETO BENITEZ
Folio Único de Identificación
FI26-197544492-BB63-49C0-B68D-6CE7C5449016

Edad al momento de la desaparición: 36 **Edad Actual:** 36
Lugar de nacimiento: NACIONALIDAD EXTRANJERA
Sexo: HOMBRE **Genero:** MASCULINO
Nacionalidad: VENEZOLANA **¿Habla español?:** SIN DATO
Idioma o lengua indígena: SIN DATO **Discapacidad:** NO
Fecha de hechos: 27/07/2026 **Hora de hechos:** 09:30 **Fecha de percato:** 27/07/2026 **Hora de percato:** 09:30
Lugar de los hechos: ESTADO: CIUDAD DE MEXICO , MUNICIPIO: CUAUHTÉMOC
Carpeta de investigación CI-E-FDMDFDBP-C/UI2C/D/1978/07-2026

DATOS

Características físicas:	complexion: delgada, cara: cuadrado, color de la piel: moreno, cabello: tinturado corto ondulado, ojos: cafés medianos, nariz: achatada, boca: grande, labios: gruesos, estatura: 180 cm, peso: 65kg
Señas particulares:	ttatuaje con la leyenda antikrisna en la parte superior de la ceja derecha
Prendas de vestir:	SIN DATO
Autoridades Competentes:	FISCALÍA GENERAL DE JUSTICIA DE LA CIUDAD DE MÉXICO.

Si tienes información que ayude a la localización de alguna Persona Desaparecida o No Localizada, comunicate desde México al número telefónico 800 028 7783 o WhatsApp 55 1309 9024 y proporciona toda la información que tengas.

Gobierno de México | Gobernación | CNB Comisión Nacional de Búsqueda

ALERTA NACIONAL



ALERTA NACIONAL

FICHA DE BÚSQUEDA DE PERSONA DESAPARECIDA

PEDRO MANUEL JUAREZ FUENTES
Folio Único de Identificación
FI26-109B1D644-400F-42F3-A911-580F0B3309FD

Edad al momento de la desaparición: 16 **Edad Actual:** 16
Lugar de nacimiento: CAMPECHE
Sexo: HOMBRE **Genero:** MASCULINO
Nacionalidad: MEXICANA **¿Habla español?:** SI
Idioma o lengua indígena: SIN DATO **Discapacidad:** NO
Fecha de hechos: 29/07/2026 **Hora de hechos:** 12:30 **Fecha de percato:** 30/07/2026 **Hora de percato:** 07:00
Lugar de los hechos: ESTADO: CAMPECHE , MUNICIPIO: CARMEN
Carpeta de investigación CI-3-2026-574

DATOS	
Características físicas:	complexion: mediana, cara: redondo, color de la piel: moreno, cabello: negro corto liso, ojos: cafés medianos, nariz: achatada, boca: pequeña, labios: delgados, estatura: 150 cm, peso: 50kg
Señas particulares:	presenta una marca en la ceja izquierda.
Prendas de vestir:	SIN DATO
Autoridades Competentes:	COMISIÓN LOCAL DE BÚSQUEDA DE PERSONAS DEL ESTADO DE CAMPECHE.

La información que se visualiza de la persona desaparecida o no localizada, es recibida e integrada por las autoridades de la Federación y de las Entidades Federativas competentes, por lo que cualquier información que se visualice, puede ser con la autoridad de origen.

Si tienes información que ayude a la localización de alguna Persona Desaparecida o No Localizada, comunicate desde México al número telefónico 800 028 7783 o WhatsApp 55 1309 9024 y proporciona toda la información que tengas.

ALERTA NACIONAL



FICHA DE BÚSQUEDA DE PERSONA DESAPARECIDA

ROSALIA PEÑALOZA ZAVALA
Folio Único de Identificación
FI26-17C3CA2F3-AC2B-470F-B797-57C6FA95122D

Edad al momento de la desaparición: 44 **Edad Actual:** 44
Lugar de nacimiento: CIUDAD DE MEXICO
Sexo: MUJER **Genero:** FEMENINO
Nacionalidad: MEXICANA **¿Habla español?:** SIN DATO
Idioma o lengua indígena: SIN DATO **Discapacidad:** SI
Fecha de hechos: 30/07/2026 **Hora de hechos:** 11:00 **Fecha de percato:** 30/07/2026 **Hora de percato:** 12:00
Lugar de los hechos: ESTADO: CIUDAD DE MEXICO , MUNICIPIO: IZTACALCO
Carpeta de investigación CI-E-FDMDFDBP/C/UI-3C/D/1990/07-2026

DATOS	
Características físicas:	complexion: robusta, cara: ovalado, color de la piel: moreno, cabello: entrecano corto liso, ojos: cafés medianos, nariz: recta, peso: 160kg
Señas particulares:	cifosis (curvatura de espalda)
Prendas de vestir:	SIN DATO
Autoridades Competentes:	FISCALÍA GENERAL DE JUSTICIA DE LA CIUDAD DE MÉXICO.

ALERTA NACIONAL

La información que se visualiza de la persona desaparecida o no localizada, es recibida e integrada por las autoridades de la Federación y de las Entidades Federativas competentes, por lo que cualquier información que se visualice, puede ser con la autoridad de origen.

Si tienes información que ayude a la localización de alguna Persona Desaparecida o No Localizada, comunicate desde México al número telefónico 800 028 7783 o WhatsApp 55 1309 9024 y proporciona toda la información que tengas.

Gobierno de México | Gobernación | CNB Comisión Nacional de Búsqueda

ALERTA NACIONAL



FICHA DE BÚSQUEDA DE PERSONA DESAPARECIDA

TADEO TOLENTINO ZETINA
Folio Único de Identificación
FI26-10847F87B-F17A-4CC3-B46D-C9F42DCC4053

Edad al momento de la desaparición: 14 **Edad Actual:** 14
Lugar de nacimiento: CIUDAD DE MEXICO
Sexo: HOMBRE **Genero:** MASCULINO
Nacionalidad: MEXICANA **¿Habla español?:** SI
Idioma o lengua indígena: SIN DATO **Discapacidad:** NO
Fecha de hechos: 29/07/2026 **Hora de hechos:** 13:00 **Fecha de percato:** 29/07/2026 **Hora de percato:** 13:00
Lugar de los hechos: ESTADO: CIUDAD DE MEXICO , MUNICIPIO: VENUSTIANO CARRANZA
Carpeta de investigación CI-E-FDMDFDBP/C/UI-2 C/D/01976

DATOS	
Características físicas:	complexion: delgada, cara: ovalado, color de la piel: moreno, cabello: negro corto liso, nariz: achatada, boca: mediana, labios: gruesos, estatura: 130 cm, peso: 40kg
Señas particulares:	lunar pequeño arriba de la oreja derecha
Prendas de vestir:	shorts color: beige
Autoridades Competentes:	FISCALÍA GENERAL DE JUSTICIA DE LA CIUDAD DE MÉXICO.

ALERTA NACIONAL

La información que se visualiza de la persona desaparecida o no localizada, es recibida e integrada por las autoridades de la Federación y de las Entidades Federativas competentes, por lo que cualquier información que se visualice, puede ser con la autoridad de origen.

Si tienes información que ayude a la localización de alguna Persona Desaparecida o No Localizada, comunicate desde México al número telefónico 800 028 7783 o WhatsApp 55 1309 9024 y proporciona toda la información que tengas.

ALERTA NACIONAL

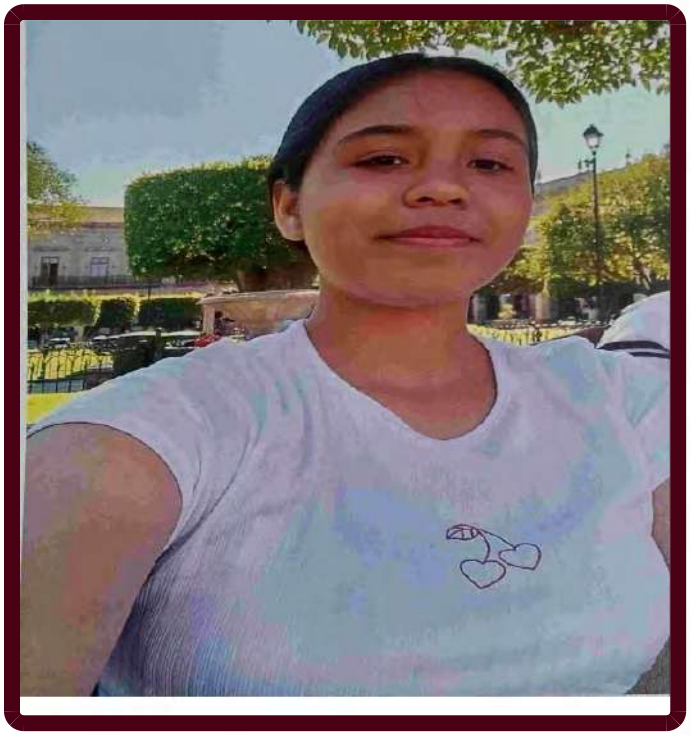

FICHA DE BÚSQUEDA DE PERSONA DESAPARECIDA

VALERIA ELIZABETH CORTEZ ARREOLA
Folio Único de Identificación
FI26-191C90BBE-1323-4864-ADCB-AB9288059C68

Edad al momento de la desaparición: 18 **Edad Actual:** 18
Lugar de nacimiento: GUERRERO
Sexo: MUJER **Genero:** FEMENINO
Nacionalidad: MEXICANA **¿Habla español?:** SI
Idioma o lengua indígena: SIN DATO **Discapacidad:** NO
Fecha de hechos: 27/07/2026 **Hora de hechos:** 13:00 **Fecha de percato:** 27/07/2026 **Hora de percato:** 17:26
Lugar de los hechos: ESTADO: GUERRERO , MUNICIPIO: JOSÉ AZUETA
Carpeta de investigación 12130570700678290726

DATOS	
Características físicas:	complexion: mediana, cara: ovalado, color de la piel: moreno, cabello: negro largo liso, ojos: cafés medianos, nariz: achatada, boca: mediana, labios: gruesos, estatura: 150 cm, peso: 58kg
Señas particulares:	lunar en el lado izquierdo en la parte superior del labio, cicatriz en la pantorrilla derecha de una quemada
Prendas de vestir:	blusa, pantiblusa, bluson color: gris, pantalón color: azul, tenis color: blanco
Autoridades Competentes:	FISCALÍA GENERAL DEL ESTADO DE GUERRERO.

ALERTA NACIONAL

La información que se visualiza de la persona desaparecida o no localizada, es recibida e integrada por las autoridades de la Federación y de las Entidades Federativas competentes, por lo que cualquier información que se visualice, puede ser con la autoridad de origen.

Si tienes información que ayude a la localización de alguna Persona Desaparecida o No Localizada, comunicate desde México al número telefónico 800 028 7783 o WhatsApp 55 1309 9024 y proporciona toda la información que tengas.

Gobierno de México | Gobernación | CNB Comisión Nacional de Búsqueda

ALERTA NACIONAL



FICHA DE BÚSQUEDA DE PERSONA DESAPARECIDA

ADRIAN AVEJA JAIMES
Folio Único de Identificación
FI26-1F12BA141-4239-45D3-899D-1A9637F37A78

Edad al momento de la desaparición: 58 **Edad Actual:** 58
Lugar de nacimiento: MICHOACAN
Sexo: HOMBRE **Genero:** MASCULINO
Nacionalidad: MEXICANA **¿Habla español?:** SI
Idioma o lengua indígena: SIN DATO **Discapacidad:** NO
Fecha de hechos: 22/06/2026 **Hora de hechos:** 15:00 **Fecha de percato:** 22/06/2026 **Hora de percato:** 15:00
Lugar de los hechos: ESTADO: MICHOACAN , MUNICIPIO: PERIBÁN
Carpeta de investigación FRUR/27192/2026

DATOS	
Características físicas:	complexion: mediana, cara: ovalado, color de la piel: blanco, cabello: castaño claro corto liso, ojos: azules pequeños, nariz: recta, boca: grande, labios: delgados, estatura: 170 cm, peso: 80kg
Señas particulares:	cicatriz de aproximadamente 5 centmetros a un costado del abdomen
Prendas de vestir:	SIN DATO
Autoridades Competentes:	FISCALÍA GENERAL DEL ESTADO DE MICHOACÁN.

ALERTA NACIONAL

La información que se visualiza de la persona desaparecida o no localizada, es recibida e integrada por las autoridades de la Federación y de las Entidades Federativas competentes, por lo que cualquier información que se visualice, puede ser con la autoridad de origen.

Si tienes información que ayude a la localización de alguna Persona Desaparecida o No Localizada, comunicate desde México al número telefónico 800 028 7783 o WhatsApp 55 1309 9024 y proporciona toda la información que tengas.

Gobierno de México | Gobernación | CNB Comisión Nacional de Búsqueda

ALERTA NACIONAL



ALERTA NACIONAL

La información que se visualiza de la persona desaparecida o no localizada, es recibida e integrada por las autoridades de la Federación y de las Entidades Federativas competentes, por lo que cualquier información que se visualice, puede ser con la autoridad de origen.

FICHA DE BÚSQUEDA DE PERSONA DESAPARECIDA

ALDO LEONARDO AMADOR RICO
Folio Único de Identificación
FI26-19D841F70-82E5-47EE-B791-02529AE5142C

Edad al momento de la desaparición: 19 **Edad Actual:** 19
Lugar de nacimiento: NACIONALIDAD EXTRANJERA
Sexo: HOMBRE **Genero:** MASCULINO
Nacionalidad: MEXICANA **¿Habla español?:** SI
Idioma o lengua indígena: SIN DATO **Discapacidad:** NO
Fecha de hechos: 31/05/2026 **Hora de hechos:** 11:00 **Fecha de percato:** 31/05/2026 **Hora de percato:** 11:00
Lugar de los hechos: ESTADO: CIUDAD DE MEXICO , MUNICIPIO: TLALPAN
Carpeta de investigación CI-E-FDMDFDBP/C/UI-2 C/D/01979

DATOS

Características físicas:	complexion: delgada, cara: no recuerda, color de la piel: blanco, ojos: cafés grandes, nariz: achatada, boca: no recuerda, labios: delgados, estatura: 160 cm, peso: 55kg
Señas particulares:	tatuaje en la mano izquierda
Prendas de vestir:	SIN DATO
Autoridades Competentes:	FISCALÍA GENERAL DE JUSTICIA DE LA CIUDAD DE MÉXICO.

Si tienes información que ayude a la localización de alguna Persona Desaparecida o No Localizada, comunicate desde México al número telefónico 800 028 7783 o WhatsApp 55 1309 9024 y proporciona toda la información que tengas.

Gobierno de México | Gobernación | CNB Comisión Nacional de Búsqueda

ALERTA NACIONAL



ALERTA NACIONAL

La información que se visualiza de la persona desaparecida o no localizada, es recibida e integrada por las autoridades de la Federación y de las Entidades Federativas competentes, por lo que cualquier información que se visualice, puede ser con la autoridad de origen.

FICHA DE BÚSQUEDA DE PERSONA DESAPARECIDA

ALEJANDRO SANCHEZ GARCIA
Folio Único de Identificación
FI26-12579F2D7-8920-4E7A-8523-66D3CFF1AC11

Edad al momento de la desaparición: 26 **Edad Actual:** 26
Lugar de nacimiento: VERACRUZ
Sexo: HOMBRE **Genero:** MASCULINO
Nacionalidad: MEXICANA **¿Habla español?:** SI
Idioma o lengua indígena: SIN DATO **Discapacidad:** NO
Fecha de hechos: 28/07/2026 **Hora de hechos:** 18:30 **Fecha de percato:** 28/07/2026 **Hora de percato:** 18:30
Lugar de los hechos: ESTADO: VERACRUZ , MUNICIPIO: VERACRUZ
Carpeta de investigación VER/FIM/FEADPD/174/2026

DATOS

Características físicas:	complexion: delgada, cara: ovalado, color de la piel: moreno, cabello: negro corto ondulado, ojos: cafés grandes, boca: pequeña, labios: delgados, estatura: 170 cm, peso: 65kg
Señas particulares:	manga de tatuajes en ambos brazo
Prendas de vestir:	SIN DATO
Autoridades Competentes:	FISCALÍA GENERAL DEL ESTADO DE VERACRUZ DE IGNACIO DE LA LLAVE.

Si tienes información que ayude a la localización de alguna Persona Desaparecida o No Localizada, comunicate desde México al número telefónico 800 028 7783 o WhatsApp 55 1309 9024 y proporciona toda la información que tengas.

Gobierno de México | Gobernación | CNB Comisión Nacional de Búsqueda

ALERTA NACIONAL



ALERTA NACIONAL

FICHA DE BÚSQUEDA DE PERSONA DESAPARECIDA

ANAHI ALEGRIA BAUTISTA
Folio Único de Identificación
FI26-11FA5E7C9-9402-41D4-AC3F-B131816A940C

Edad al momento de la desaparición: 15 **Edad Actual:** 15
Lugar de nacimiento: VERACRUZ
Sexo: MUJER **Genero:** MASCULINO
Nacionalidad: MEXICANA **¿Habla español?:** SI
Idioma o lengua indígena: SIN DATO **Discapacidad:** NO
Fecha de hechos: 26/07/2026 **Hora de hechos:** 09:00 **Fecha de percato:** 26/07/2026 **Hora de percato:** 09:00
Lugar de los hechos: ESTADO: VERACRUZ , MUNICIPIO: MOLOACÁN
Carpeta de investigación CTZ/FIM/FEADPD/119/2026

DATOS

Características físicas:	complexion: mediana, cara: ovalado, color de la piel: moreno, cabello: castaño oscuro largo liso, ojos: negros grandes, nariz: achatada, boca: mediana, labios: medianos, estatura: 154 cm, peso: 58kg
Señas particulares:	NINGUNA
Prendas de vestir:	SIN DATO
Autoridades Competentes:	FISCALÍA GENERAL DEL ESTADO DE VERACRUZ DE IGNACIO DE LA LLAVE.

La información que se visualiza de la persona desaparecida o no localizada, es recibida e integrada por las autoridades de la Federación y de las Entidades Federativas competentes, por lo que cualquier información que se visualice, puede ser con la autoridad de origen.

Si tienes información que ayude a la localización de alguna Persona Desaparecida o No Localizada, comunicate desde México al número telefónico 800 028 7783 o WhatsApp 55 1309 9024 y proporciona toda la información que tengas.

Gobierno de México | Gobernación | CNB Comisión Nacional de Búsqueda

ALERTA NACIONAL



ALERTA NACIONAL

La información que se visualiza de la persona desaparecida o no localizada, es recibida e integrada por las autoridades de la Federación y de las Entidades Federativas competentes, por lo que cualquier información que se visualice, puede ser con la autoridad de origen.

FICHA DE BÚSQUEDA DE PERSONA DESAPARECIDA

ANTONIO DE JESUS JIMENEZ ALBA
Folio Único de Identificación
FI26-1EC63CDD6-CFBB-4680-8F4D-AF640C539C43

Edad al momento de la desaparición: 35 **Edad Actual:** 35
Lugar de nacimiento: CIUDAD DE MEXICO
Sexo: HOMBRE **Genero:** MASCULINO
Nacionalidad: MEXICANA **¿Habla español?:** SI
Idioma o lengua indígena: SIN DATO **Discapacidad:** NO
Fecha de hechos: 31/05/2026 **Hora de hechos:** 07:00 **Fecha de percato:** 31/05/2026 **Hora de percato:** 07:00
Lugar de los hechos: ESTADO: CIUDAD DE MEXICO , MUNICIPIO: GUSTAVO A. MADERO
Carpeta de investigación CI-E-FDMDFDBP/C/UI-1 C/D/01970/07-2026

DATOS

Características físicas:	complexion: robusta, cara: cuadrado, color de la piel: moreno, cabello: castaño oscuro corto liso, ojos: cafés medianos, nariz: achatada, boca: mediana, labios: delgados, estatura: 180 cm, peso: 80kg
Señas particulares:	piercing en la ceja derecha
Prendas de vestir:	SIN DATO
Autoridades Competentes:	FISCALÍA GENERAL DE JUSTICIA DE LA CIUDAD DE MÉXICO.

Si tienes información que ayude a la localización de alguna Persona Desaparecida o No Localizada, comunicate desde México al número telefónico 800 028 7783 o WhatsApp 55 1309 9024 y proporciona toda la información que tengas.

Gobierno de México | Gobernación | CNB Comisión Nacional de Búsqueda

ALERTA NACIONAL



ALERTA NACIONAL

La información que se visualiza de la persona desaparecida o no localizada, es recibida e integrada por las autoridades de la Federación y de las Entidades Federativas competentes, por lo que cualquier información que se visualice, puede ser con la autoridad de origen.

FICHA DE BÚSQUEDA DE PERSONA DESAPARECIDA

CAMILA ALHELY CASTAÑEDA ZUÑIGA
Folio Único de Identificación
FI26-19DAFF1B4-88C5-4E99-B773-ACBA60175961

Edad al momento de la desaparición: 5 **Edad Actual:** 5
Lugar de nacimiento: ESTADO DE MEXICO
Sexo: MUJER **Genero:** FEMENINO
Nacionalidad: MEXICANA **¿Habla español?:** SIN DATO
Idioma o lengua indígena: SIN DATO **Discapacidad:** NO
Fecha de hechos: 07/07/2026 **Hora de hechos:** 08:30 **Fecha de percato:** 07/07/2026 **Hora de percato:** 08:30
Lugar de los hechos: ESTADO: ESTADO DE MEXICO , MUNICIPIO: SAN FELIPE DEL PROGRESO
Carpeta de investigación

DATOS	
Características físicas:	complexion: delgada, cara: ovalado, color de la piel: moreno, cabello: castaño oscuro largo liso, ojos: negros grandes, nariz: recta, boca: pequeña, labios: delgados, estatura: 120 cm, peso: 18kg
Señas particulares:	lunar tipo mancha de nacimiento en brazo izquierdo
Prendas de vestir:	SIN DATO
Autoridades Competentes:	COMISIÓN DE BÚSQUEDA DE PERSONAS DEL ESTADO DE MÉXICO.

Si tienes información que ayude a la localización de alguna Persona Desaparecida o No Localizada, comunicate desde México al número telefónico 800 028 7783 o WhatsApp 55 1309 9024 y proporciona toda la información que tengas.

Gobierno de México | Gobernación | CNB Comisión Nacional de Búsqueda

ALERTA NACIONAL



ALERTA NACIONAL

FICHA DE BÚSQUEDA DE PERSONA DESAPARECIDA

CARLOS MARIO TOVILLA MENDEZ
Folio Único de Identificación
FI26-17CF41F2F-16E3-48AE-9E40-AA2664CD438B

Edad al momento de la desaparición: 69 **Edad Actual:** 69
Lugar de nacimiento: TABASCO
Sexo: HOMBRE **Genero:** MASCULINO
Nacionalidad: MEXICANA **¿Habla español?:** SI
Idioma o lengua indígena: SIN DATO **Discapacidad:** NO
Fecha de hechos: 26/07/2026 **Hora de hechos:** 12:00 **Fecha de percato:** 29/07/2026 **Hora de percato:** 08:00
Lugar de los hechos: ESTADO: TABASCO , MUNICIPIO: HUIMANGUILLO
Carpeta de investigación

DATOS

Características físicas:	complexion: delgada, cara: ovalado, color de la piel: moreno, cabello: cano mediano ondulado, ojos: cafés pequeños, nariz: achatada, boca: grande, labios: delgados, estatura: 163 cm, peso: 54kg
Señas particulares:	NINGUNA
Prendas de vestir:	SIN DATO
Autoridades Competentes:	COMISIÓN ESTATAL DE BÚSQUEDA DE PERSONAS EN EL ESTADO DE TABASCO.

La información que se visualiza de la persona desaparecida o no localizada, es recibida e integrada por las autoridades de la Federación y de las Entidades Federativas competentes, por lo que cualquier información que se visualice, puede ser con la autoridad de origen.

Si tienes información que ayude a la localización de alguna Persona Desaparecida o No Localizada, comunicate desde México al número telefónico 800 028 7783 o WhatsApp 55 1309 9024 y proporciona toda la información que tengas.

Gobierno de México | Gobernación | CNB Comisión Nacional de Búsqueda

ALERTA NACIONAL



ALERTA NACIONAL

FICHA DE BÚSQUEDA DE PERSONA DESAPARECIDA

CHRISTIAN ALAN LOBO VELAZQUEZ
Folio Único de Identificación
FI26-1D0FF09B4-CD6A-487B-A3C7-E2F62E749826

Edad al momento de la desaparición: 24 **Edad Actual:** 24
Lugar de nacimiento: SONORA
Sexo: HOMBRE **Genero:** MASCULINO
Nacionalidad: MEXICANA **¿Habla español?:** SI
Idioma o lengua indígena: SIN DATO **Discapacidad:** NO
Fecha de hechos: 19/07/2026 **Hora de hechos:** 20:00 **Fecha de percato:** 20/07/2026 **Hora de percato:** 11:00
Lugar de los hechos: ESTADO: SONORA , MUNICIPIO: HERMOSILLO
Carpeta de investigación CI/HER/022/06/00448/7-2026

DATOS	
Características físicas:	complexion: delgada, cara: ovalado, color de la piel: trigueño, cabello: negro corto liso, ojos: cafés grandes, nariz: recta, boca: mediana, labios: gruesos, estatura: 175 cm, peso: 70kg
Señas particulares:	tatuaje con la leyenda solo dios puede juzgarme, tatuaje de angelitos en pierna izquierda, tatuaje del conejo de playboy arriba de tobillo derecho, tatuaje de una hoja de marihuana a un lado de uno de sus ojos, lunar de color cafe claro en pierna izquierda, cicatriz de un orificio por sello pleural en costado derecho
Prendas de vestir:	tenis color: negro
Autoridades Competentes:	FISCALÍA GENERAL DE JUSTICIA DEL ESTADO DE SONORA.

La información que se visualiza de la persona desaparecida o no localizada, es recibida e integrada por las autoridades de la Federación y de las Entidades Federativas competentes, por lo que cualquier información que se visualice, puede ser con la autoridad de origen.

Si tienes información que ayude a la localización de alguna Persona Desaparecida o No Localizada, comunicate desde México al número telefónico 800 028 7783 o WhatsApp 55 1309 9024 y proporciona toda la información que tengas.

Gobierno de México | Gobernación | CNB Comisión Nacional de Búsqueda

ALERTA NACIONAL



FICHA DE BÚSQUEDA DE PERSONA DESAPARECIDA

CRISTOPHER ALEXANDER DIAZ ORTEGA
Folio Único de Identificación
FI26-1519147CB-B07B-4B3E-92CE-C7EE9B8FD9FB

Edad al momento de la desaparición: 18 **Edad Actual:** 18
Lugar de nacimiento: ESTADO DE MEXICO
Sexo: HOMBRE **Genero:** MASCULINO
Nacionalidad: MEXICANA **¿Habla español?:** SIN DATO
Idioma o lengua indígena: SIN DATO **Discapacidad:** NO
Fecha de hechos: 28/07/2026 **Hora de hechos:** 19:53 **Fecha de percato:** 28/07/2026 **Hora de percato:** 19:53
Lugar de los hechos: ESTADO: CIUDAD DE MEXICO , MUNICIPIO: GUSTAVO A. MADERO
Carpeta de investigación CI-E-FDMDFBP/C/UI-1 C/D/01972/07-2026

DATOS

Características físicas:	complexion: delgada, cara: ovalado, color de la piel: moreno, cabello: castaño oscuro corto ondulado, ojos: cafés pequeños, nariz: alomada, boca: mediana, labios: gruesos, estatura: 180 cm, peso: 70kg
Señas particulares:	lunar arriba del labio del lado izquierdo
Prendas de vestir:	SIN DATO
Autoridades Competentes:	FISCALÍA GENERAL DE JUSTICIA DE LA CIUDAD DE MÉXICO.

ALERTA NACIONAL

La información que se visualiza de la persona desaparecida o no localizada, es recibida e integrada por las autoridades de la Federación y de las Entidades Federativas competentes, por lo que cualquier información que se visualice, puede ser con la autoridad de origen.

Si tienes información que ayude a la localización de alguna Persona Desaparecida o No Localizada, comunicate desde México al número telefónico 800 028 7783 o WhatsApp 55 1309 9024 y proporciona toda la información que tengas.

Gobierno de México | Gobernación | CNB Comisión Nacional de Búsqueda

ALERTA NACIONAL



ALERTA NACIONAL

FICHA DE BÚSQUEDA DE PERSONA DESAPARECIDA

ELIANIS CARIDAD MOREJON PEREZ
Folio Único de Identificación
FI26-1D600E959-0E20-4A14-B2F0-86DF3D213081

Edad al momento de la desaparición: 18 **Edad Actual:** 19
Lugar de nacimiento: CUBA
Sexo: MUJER **Genero:** FEMENINO
Nacionalidad: CUBANA **¿Habla español?:** SI
Idioma o lengua indígena: SIN DATO **Discapacidad:** NO
Fecha de hechos: 21/12/2024 **Hora de hechos:** 08:21 **Fecha de percato:** 21/12/2024 **Hora de percato:** 08:21
Lugar de los hechos: ESTADO: CHIAPAS , MUNICIPIO: TONALÁ
Carpeta de investigación 0129-089-1209-2025

DATOS	
Características físicas:	complexion: delgada, cara: redondo, color de la piel: blanco, cabello: negro mediano ondulado, ojos: cafés medianos, nariz: recta, boca: pequeña, labios: delgados, estatura: 166 cm, peso: 53kg
Señas particulares:	tatuaje de una flor en uno de los antebrazos, tatuaje en las costillas derechas, tatuaje de una flor en uno de los antebrazos, tipo tulipan con la leyenda in aeternum, tatuaje en las costillas derechas de una mariposa, lunar arriba del labio de lado derecho, lunar en el cuello, perforacion en el ombligo, lunares en cuello debajo de la oreja, lunar en el antebrazo con forma de hoja
Prendas de vestir:	pantalón color: beige, playera color: lila, sudadera color: negro
Autoridades Competentes:	COMISIÓN NACIONAL DE BÚSQUEDA.

La información que se visualiza de la persona desaparecida o no localizada, es recibida e integrada por las autoridades de la Federación y de las Entidades Federativas competentes, por lo que cualquier información que se visualice, puede ser con la autoridad de origen.

Si tienes información que ayude a la localización de alguna Persona Desaparecida o No Localizada, comunicate desde México al número telefónico 800 028 7783 o WhatsApp 55 1309 9024 y proporciona toda la información que tengas.

Gobierno de México | Gobernación | CNB Comisión Nacional de Búsqueda

ALERTA NACIONAL



ALERTA NACIONAL

La información que se visualiza de la persona desaparecida o no localizada, es recibida e integrada por las autoridades de la Federación y de las Entidades Federativas competentes, por lo que cualquier información que se visualice, puede ser con la autoridad de origen.

FICHA DE BÚSQUEDA DE PERSONA DESAPARECIDA

ERIK ALMONTES VARGAS
Folio Único de Identificación
FI26-15B26C5FD-82C1-46B4-BBF4-268FD16D91CF

Edad al momento de la desaparición: 35 **Edad Actual:** 36
Lugar de nacimiento: MICHOACAN
Sexo: HOMBRE **Genero:** MASCULINO
Nacionalidad: MEXICANA **¿Habla español?:** SI
Idioma o lengua indígena: SIN DATO **Discapacidad:** NO
Fecha de hechos: 29/03/2026 **Hora de hechos:** 21:17 **Fecha de percato:** 30/03/2026 **Hora de percato:** 09:00
Lugar de los hechos: ESTADO: MICHOACAN , MUNICIPIO: TANCÍTARO
Carpeta de investigación

DATOS

Características físicas:	complexion: mediana, cara: ovalado, color de la piel: blanco, ojos: cafés pequeños, nariz: achatada, boca: pequeña, labios: delgados, estatura: 176 cm, peso: 80kg
Señas particulares:	cicatriz pequeña en el labio y otra en la frente cerca de la ceja, lunares en el cuello uno de ellos con un bello, falta de un diente superior derecho, orejas un poco grandes.
Prendas de vestir:	SIN DATO
Autoridades Competentes:	COMISIÓN NACIONAL DE BÚSQUEDA.

Si tienes información que ayude a la localización de alguna Persona Desaparecida o No Localizada, comunicate desde México al número telefónico 800 028 7783 o WhatsApp 55 1309 9024 y proporciona toda la información que tengas.

Gobierno de México | Gobernación | CNB Comisión Nacional de Búsqueda

ALERTA NACIONAL

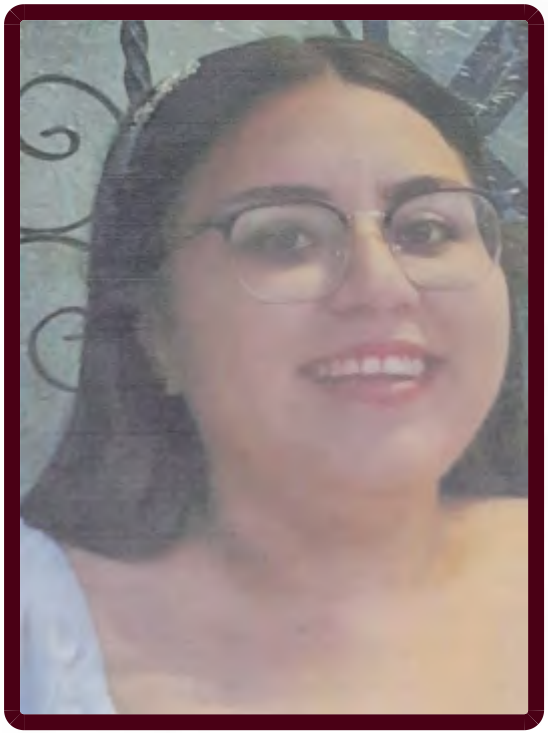

FICHA DE BÚSQUEDA DE PERSONA DESAPARECIDA

FABIOLA MARTINEZ RIVERA
Folio Único de Identificación
FI26-178D04FE3-FAF2-451F-AB57-F8B922F0E3A2

Edad al momento de la desaparición: 22 **Edad Actual:** 22
Lugar de nacimiento: GUANAJUATO
Sexo: MUJER **Genero:** FEMENINO
Nacionalidad: MEXICANA **¿Habla español?:** SI
Idioma o lengua indígena: SIN DATO **Discapacidad:** NO
Fecha de hechos: 20/07/2026 **Hora de hechos:** 10:00 **Fecha de percato:** 20/07/2026 **Hora de percato:** 10:00
Lugar de los hechos: ESTADO: MICHOACAN , MUNICIPIO: PENJAMILLO
Carpeta de investigación FRLP/31837/2026

DATOS	
Características físicas:	complexion: mediana, cara: redondo, color de la piel: blanco, cabello: negro largo liso, ojos: cafés grandes, boca: mediana, labios: medianos, estatura: 155 cm, peso: 76kg
Señas particulares:	pecas en el rostro
Prendas de vestir:	SIN DATO
Autoridades Competentes:	FISCALÍA GENERAL DEL ESTADO DE MICHOACÁN.

ALERTA NACIONAL

La información que se visualiza de la persona desaparecida o no localizada, es recibida e integrada por las autoridades de la Federación y de las Entidades Federativas competentes, por lo que cualquier información que se visualice, puede ser con la autoridad de origen.

Si tienes información que ayude a la localización de alguna Persona Desaparecida o No Localizada, comunicate desde México al número telefónico 800 028 7783 o WhatsApp 55 1309 9024 y proporciona toda la información que tengas.

ALERTA NACIONAL

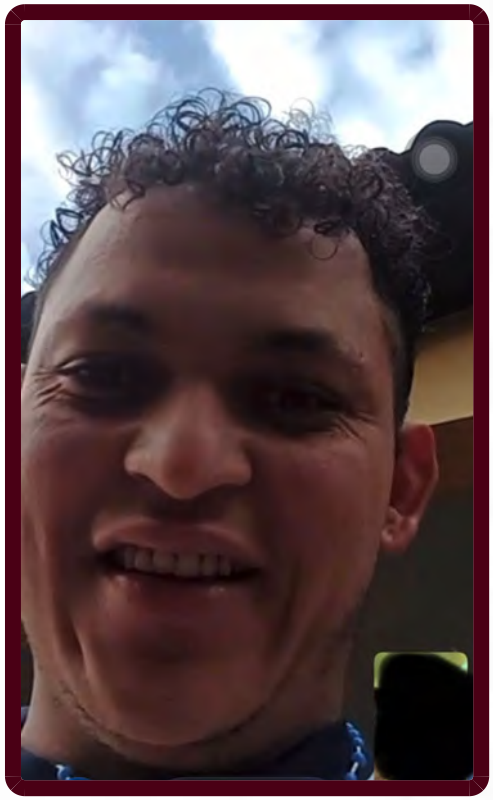

ALERTA NACIONAL

La información que se visualiza de la persona desaparecida o no localizada, es recibida e integrada por las autoridades de la Federación y de las Entidades Federativas competentes, por lo que cualquier información que se visualice, puede ser con la autoridad de origen.

FICHA DE BÚSQUEDA DE PERSONA DESAPARECIDA

HECTOR DAVID BORJAS SANTOS
Folio Único de Identificación
FI26-1F5DD8027-E423-44F1-B985-15BE7FF8EA94

Edad al momento de la desaparición: 28 **Edad Actual:** 29
Lugar de nacimiento: HONDURAS
Sexo: HOMBRE **Genero:** MASCULINO
Nacionalidad: HONDUREÑA **¿Habla español?:** SI
Idioma o lengua indígena: SIN DATO **Discapacidad:** NO
Fecha de hechos: 14/06/2026 **Hora de hechos:** 12:00 **Fecha de percato:** 14/06/2026 **Hora de percato:** 12:30
Lugar de los hechos: ESTADO: CHIAPAS , MUNICIPIO: TAPACHULA
Carpeta de investigación 01S/CEBP/361/2026

DATOS	
Características físicas:	complexion: mediana, cara: redondo, color de la piel: moreno, cabello: negro corto ondulado, ojos: cafés medianos, nariz: recta, boca: mediana, labios: gruesos, peso: 81kg
Señas particulares:	orificio de percing en la oreja izquierda
Prendas de vestir:	SIN DATO
Autoridades Competentes:	COMISIÓN ESTATAL DE BÚSQUEDA DE PERSONAS DEL ESTADO DE CHIAPAS.

Si tienes información que ayude a la localización de alguna Persona Desaparecida o No Localizada, comunicate desde México al número telefónico 800 028 7783 o WhatsApp 55 1309 9024 y proporciona toda la información que tengas.

ALERTA NACIONAL



FICHA DE BÚSQUEDA DE PERSONA DESAPARECIDA

ISIDRO VAZQUEZ LOPEZ
Folio Único de Identificación
FI26-1AD49690F-207F-4F0A-ABDE-F5726BFAA004

Edad al momento de la desaparición: 62 **Edad Actual:** 62
Lugar de nacimiento: CHIAPAS
Sexo: HOMBRE **Genero:** MASCULINO
Nacionalidad: MEXICANA **¿Habla español?:** SI
Idioma o lengua indígena: SIN DATO **Discapacidad:** NO
Fecha de hechos: 06/07/2026 **Hora de hechos:** 18:00 **Fecha de percato:** 06/07/2026 **Hora de percato:** 18:30
Lugar de los hechos: ESTADO: CHIAPAS , MUNICIPIO: ACALA
Carpeta de investigación 01S/CEBP/363/2026

DATOS	
Características físicas:	complexion: delgada, cara: ovalado, color de la piel: moreno, cabello: cano corto liso, ojos: cafés pequeños, nariz: alomada, boca: pequeña, labios: medianos, estatura: 165 cm, peso: 65kg
Señas particulares:	cicatriz en medio del labio superior, cicatriz en el lado izquierdo del abdomen
Prendas de vestir:	SIN DATO
Autoridades Competentes:	COMISIÓN ESTATAL DE BÚSQUEDA DE PERSONAS DEL ESTADO DE CHIAPAS.

ALERTA NACIONAL

La información que se visualiza de la persona desaparecida o no localizada, es recibida e integrada por las autoridades de la Federación y de las Entidades Federativas competentes, por lo que cualquier información que se visualice, puede ser con la autoridad de origen.

Si tienes información que ayude a la localización de alguna Persona Desaparecida o No Localizada, comunicate desde México al número telefónico 800 028 7783 o WhatsApp 55 1309 9024 y proporciona toda la información que tengas.

Gobierno de México | Gobernación | CNB Comisión Nacional de Búsqueda

ALERTA NACIONAL



FICHA DE BÚSQUEDA DE PERSONA DESAPARECIDA

JAVIER ANTONIO ALCARAZ LUCERO
Folio Único de Identificación
FI26-1DCD049AD-8C48-44A7-B74C-A04F7F756C36

Edad al momento de la desaparición: 27 **Edad Actual:** 28
Lugar de nacimiento: SONORA
Sexo: HOMBRE **Genero:** MASCULINO
Nacionalidad: MEXICANA **¿Habla español?:** SI
Idioma o lengua indígena: SIN DATO **Discapacidad:** NO
Fecha de hechos: 21/07/2026 **Hora de hechos:** 08:00 **Fecha de percato:** 22/07/2026 **Hora de percato:** 09:30
Lugar de los hechos: ESTADO: SONORA , MUNICIPIO: HERMOSILLO
Carpeta de investigación CI/HER/022/06/00450/7-2026

DATOS

Características físicas:	complexion: delgada, cara: ovalado, color de la piel: trigueño, cabello: entrecano corto ondulado, ojos: cafés medianos, nariz: recta, boca: mediana, labios: gruesos, estatura: 165 cm, peso: 65kg
Señas particulares:	tatuaje con el nombre karim en brazo derecho, tatuaje de dos viboras en forma de circulo formando el logotipo de canserbero en lado izquierdo del pecho , tatuaje del personaje majin buu en una de sus piernas, cicatriz por cirugia en lado derecho del abdomen, cicatriz en muñeca derecha
Prendas de vestir:	camiseta color: negro, pantalón color: azul marino, tenis color: blanco/negro
Autoridades Competentes:	FISCALÍA GENERAL DE JUSTICIA DEL ESTADO DE SONORA.

ALERTA NACIONAL

La información que se visualiza de la persona desaparecida o no localizada, es recibida e integrada por las autoridades de la Federación y de las Entidades Federativas competentes, por lo que cualquier información que se visualice, puede ser con la autoridad de origen.

Si tienes información que ayude a la localización de alguna Persona Desaparecida o No Localizada, comunicate desde México al número telefónico 800 028 7783 o WhatsApp 55 1309 9024 y proporciona toda la información que tengas.

Gobierno de México | Gobernación | CNB Comisión Nacional de Búsqueda

ALERTA NACIONAL



ALERTA NACIONAL

La información que se visualiza de la persona desaparecida o no localizada, es recibida e integrada por las autoridades de la Federación y de las Entidades Federativas competentes, por lo que cualquier información que se visualice, puede ser con la autoridad de origen.

FICHA DE BÚSQUEDA DE PERSONA DESAPARECIDA

JOEL HERNANDEZ HERNANDEZ
Folio Único de Identificación
FI26-147DE4FDD-2629-4307-AB1F-3F29D54F44CE

Edad al momento de la desaparición: 33 **Edad Actual:** 33
Lugar de nacimiento: VERACRUZ
Sexo: HOMBRE **Genero:** MASCULINO
Nacionalidad: MEXICANA **¿Habla español?:** SI
Idioma o lengua indígena: SIN DATO **Discapacidad:** SI
Fecha de hechos: 28/07/2026 **Hora de hechos:** 10:00 **Fecha de percato:** 29/07/2026 **Hora de percato:** 10:00
Lugar de los hechos: ESTADO: VERACRUZ , MUNICIPIO: XALAPA
Carpeta de investigación XAL/FIM/FEADPD/174/2026

DATOS

Características físicas:	complexion: robusta, cara: cuadrado, color de la piel: trigueño, cabello: castaño oscuro corto liso, ojos: cafés medianos, nariz: recta, boca: pequeña, labios: delgados, estatura: 182 cm, peso: 100kg
Señas particulares:	cicatriz en ceja derecha
Prendas de vestir:	SIN DATO
Autoridades Competentes:	FISCALÍA GENERAL DEL ESTADO DE VERACRUZ DE IGNACIO DE LA LLAVE.

Si tienes información que ayude a la localización de alguna Persona Desaparecida o No Localizada, comunicate desde México al número telefónico 800 028 7783 o WhatsApp 55 1309 9024 y proporciona toda la información que tengas.

Gobierno de México | Gobernación | CNB Comisión Nacional de Búsqueda

ALERTA NACIONAL



ALERTA NACIONAL

FICHA DE BÚSQUEDA DE PERSONA DESAPARECIDA

JOHAN CHAVEZ MOREIRA
Folio Único de Identificación
FI26-17B7CCB2C-0973-44A5-9084-126303988E66

Edad al momento de la desaparición: 21 **Edad Actual:** 21
Lugar de nacimiento: CIUDAD DE MEXICO
Sexo: HOMBRE **Genero:** MASCULINO
Nacionalidad: MEXICANA **¿Habla español?:** SI
Idioma o lengua indígena: SIN DATO **Discapacidad:** NO
Fecha de hechos: 26/11/2025 **Hora de hechos:** 12:00 **Fecha de percato:** 30/11/2025 **Hora de percato:** 12:00
Lugar de los hechos: ESTADO: ESTADO DE MEXICO , MUNICIPIO: TECÁMAC
Carpeta de investigación ECA/CAJ/JRT/082/333790/25/12

DATOS	
Características físicas:	complexion: delgada, cara: ovalado, color de la piel: moreno, cabello: negro corto liso, ojos: cafés grandes, nariz: achatada, boca: mediana, labios: medianos, estatura: 185 cm, peso: 85kg
Señas particulares:	cicatriz en la cabeza de 2 centientros aproximadamente
Prendas de vestir:	sudadera
Autoridades Competentes:	FISCALÍA GENERAL DE JUSTICIA DEL ESTADO DE MÉXICO.

La información que se visualiza de la persona desaparecida o no localizada, es recibida e integrada por las autoridades de la Federación y de las Entidades Federativas competentes, por lo que cualquier información que se visualice, puede ser con la autoridad de origen.

Si tienes información que ayude a la localización de alguna Persona Desaparecida o No Localizada, comunicate desde México al número telefónico 800 028 7783 o WhatsApp 55 1309 9024 y proporciona toda la información que tengas.

Gobierno de México | Gobernación | CNB Comisión Nacional de Búsqueda

ALERTA NACIONAL



ALERTA NACIONAL

La información que se visualiza de la persona desaparecida o no localizada, es recibida e integrada por las autoridades de la Federación y de las Entidades Federativas competentes, por lo que cualquier información que se visualice, puede ser con la autoridad de origen.

FICHA DE BÚSQUEDA DE PERSONA DESAPARECIDA

JUAN GONZALEZ HERNANDEZ
Folio Único de Identificación
FI26-17D2981DC-868A-4362-B08D-B67E072FB881

Edad al momento de la desaparición: 57 **Edad Actual:** 57
Lugar de nacimiento: VERACRUZ
Sexo: HOMBRE **Genero:** MASCULINO
Nacionalidad: MEXICANA **¿Habla español?:** SI
Idioma o lengua indígena: SIN DATO **Discapacidad:** SI
Fecha de hechos: 28/07/2026 **Hora de hechos:** 11:00 **Fecha de percato:** 28/07/2026 **Hora de percato:** 11:00
Lugar de los hechos: ESTADO: CIUDAD DE MEXICO , MUNICIPIO: IZTAPALAPA
Carpeta de investigación CI-E-FDMDFDBP/C/UI-1 C/D/01975/07-2026

DATOS

Características físicas:	complexion: delgada, cara: redondo, color de la piel: moreno, cabello: entrecano corto liso, ojos: cafés medianos, nariz: recta, boca: mediana, labios: medianos, estatura: 158 cm, peso: 55kg
Señas particulares:	amputacion en la pierna izquierda arriba de la rodilla
Prendas de vestir:	SIN DATO
Autoridades Competentes:	FISCALÍA GENERAL DE JUSTICIA DE LA CIUDAD DE MÉXICO.

Si tienes información que ayude a la localización de alguna Persona Desaparecida o No Localizada, comunicate desde México al número telefónico 800 028 7783 o WhatsApp 55 1309 9024 y proporciona toda la información que tengas.

Gobierno de México | Gobernación | CNB Comisión Nacional de Búsqueda

ALERTA NACIONAL



FICHA DE BÚSQUEDA DE PERSONA DESAPARECIDA

JUAN ROBERTO FERNANDEZ PEINADO
Folio Único de Identificación
FI26-1A61AFDC8-3FF8-41A0-909E-7728D803F931

Edad al momento de la desaparición: 39 **Edad Actual:** 39
Lugar de nacimiento: SINALOA
Sexo: HOMBRE **Genero:** MASCULINO
Nacionalidad: MEXICANA **¿Habla español?:** SI
Idioma o lengua indígena: SIN DATO **Discapacidad:** NO
Fecha de hechos: 24/07/2026 **Hora de hechos:** 15:00 **Fecha de percato:** 24/07/2026 **Hora de percato:** 15:00
Lugar de los hechos: ESTADO: SINALOA , MUNICIPIO: CULIACÁN
Carpeta de investigación CLN/FEDFP/8825/2026/CI

DATOS	
Características físicas:	complexion: mediana, cara: ovalado, color de la piel: moreno, cabello: castaño oscuro corto liso, ojos: cafés pequeños, nariz: recta, boca: mediana, labios: medianos, estatura: 165 cm, peso: 65kg
Señas particulares:	en brazo izquierdo el dibujo de unos ojos
Prendas de vestir:	SIN DATO
Autoridades Competentes:	COMISIÓN ESTATAL DE BÚSQUEDA DE PERSONAS EN EL ESTADO DE SINALOA.

ALERTA NACIONAL

La información que se visualiza de la persona desaparecida o no localizada, es recibida e integrada por las autoridades de la Federación y de las Entidades Federativas competentes, por lo que cualquier información que se visualice, puede ser con la autoridad de origen.

Si tienes información que ayude a la localización de alguna Persona Desaparecida o No Localizada, comunicate desde México al número telefónico 800 028 7783 o WhatsApp 55 1309 9024 y proporciona toda la información que tengas.

Gobierno de México | Gobernación | CNB Comisión Nacional de Búsqueda

ALERTA NACIONAL



FICHA DE BÚSQUEDA DE PERSONA DESAPARECIDA

LAURA GONZALEZ VAZQUEZ
Folio Único de Identificación
FI26-1BCB0737A-376A-4FAA-9219-4726B27E89EC

Edad al momento de la desaparición: 40 **Edad Actual:** 40
Lugar de nacimiento: PUEBLA
Sexo: MUJER **Genero:** FEMENINO
Nacionalidad: MEXICANA **¿Habla español?:** SI
Idioma o lengua indígena: SIN DATO **Discapacidad:** NO
Fecha de hechos: 14/07/2026 **Hora de hechos:** 06:30 **Fecha de percato:** 14/07/2026 **Hora de percato:** 06:30
Lugar de los hechos: ESTADO: PUEBLA , MUNICIPIO: TECALI DE HERRERA
Carpeta de investigación FGEP/CDI/FEIDDFPDCP/DESAPARECIDOS.L-I/001043/2026

DATOS	
Características físicas:	complexion: robusta, cara: redondo, color de la piel: moreno, cabello: castaño claro largo liso, ojos: cafés pequeños, nariz: recta, boca: grande, labios: medianos, estatura: 154 cm, peso: 60kg
Señas particulares:	tatuaje de aproximadamente 15 cm con la figura de una serpiente con una rosa tinta de colores verde y rojo en mano izquierda
Prendas de vestir:	SIN DATO
Autoridades Competentes:	COMISIÓN DE BÚSQUEDA DE PERSONAS DEL ESTADO DE PUEBLA.

ALERTA NACIONAL

La información que se visualiza de la persona desaparecida o no localizada, es recibida e integrada por las autoridades de la Federación y de las Entidades Federativas competentes, por lo que cualquier información que se visualice, puede ser con la autoridad de origen.

Si tienes información que ayude a la localización de alguna Persona Desaparecida o No Localizada, comunicate desde México al número telefónico 800 028 7783 o WhatsApp 55 1309 9024 y proporciona toda la información que tengas.

Gobierno de México | Gobernación | CNB Comisión Nacional de Búsqueda

ALERTA NACIONAL



FICHA DE BÚSQUEDA DE PERSONA DESAPARECIDA

LEONARDO BADAJOS CASTAÑEDA
Folio Único de Identificación
FI26-1E428AE17-2206-4C36-A643-2BD29B7CA9E5

Edad al momento de la desaparición: 36 **Edad Actual:** 36
Lugar de nacimiento: JALISCO
Sexo: HOMBRE **Genero:** MASCULINO
Nacionalidad: MEXICANA **¿Habla español?:** SI
Idioma o lengua indígena: SIN DATO **Discapacidad:** NO
Fecha de hechos: 24/07/2026 **Hora de hechos:** 16:00 **Fecha de percato:** 24/07/2026 **Hora de percato:** 16:00
Lugar de los hechos: ESTADO: MICHOACAN , MUNICIPIO: ECUANDUREO
Carpeta de investigación FRLP/32039/2026

DATOS	
Características físicas:	complexion: mediana, cara: redondo, color de la piel: moreno, cabello: negro corto crespo, ojos: cafés medianos, boca: grande, labios: gruesos, estatura: 170 cm, peso: 90kg
Señas particulares:	tatuaje ubicado en la mano derecha de la figura de dos esferas con una flecha punteada y otra intermedia.
Prendas de vestir:	SIN DATO
Autoridades Competentes:	FISCALÍA GENERAL DEL ESTADO DE MICHOACÁN.

ALERTA NACIONAL

La información que se visualiza de la persona desaparecida o no localizada, es recibida e integrada por las autoridades de la Federación y de las Entidades Federativas competentes, por lo que cualquier información que se visualice, puede ser con la autoridad de origen.

Si tienes información que ayude a la localización de alguna Persona Desaparecida o No Localizada, comunicate desde México al número telefónico 800 028 7783 o WhatsApp 55 1309 9024 y proporciona toda la información que tengas.

Gobierno de México | Gobernación | CNB Comisión Nacional de Búsqueda

ALERTA NACIONAL



ALERTA NACIONAL

La información que se visualiza de la persona desaparecida o no localizada, es recibida e integrada por las autoridades de la Federación y de las Entidades Federativas competentes, por lo que cualquier información que se visualice, puede ser con la autoridad de origen.

FICHA DE BÚSQUEDA DE PERSONA DESAPARECIDA

LUIS ANDRES GONZALEZ MARTINEZ
Folio Único de Identificación
FI26-1B64B49B1-C693-496F-891C-91941BA4E51F

Edad al momento de la desaparición: 18 **Edad Actual:** 18
Lugar de nacimiento: GUERRERO
Sexo: HOMBRE **Genero:** MASCULINO
Nacionalidad: MEXICANA **¿Habla español?:** SI
Idioma o lengua indígena: SIN DATO **Discapacidad:** NO
Fecha de hechos: 28/07/2026 **Hora de hechos:** 13:00 **Fecha de percato:** 28/07/2026 **Hora de percato:** 13:00
Lugar de los hechos: ESTADO: CIUDAD DE MEXICO , MUNICIPIO: TLÁHUAC
Carpeta de investigación CI-E-FDMDFDBP/C/UI-1 S/D/01971/07-2026

DATOS

Características físicas:	complexion: mediana, cara: ovalado, color de la piel: moreno, cabello: negro corto liso, ojos: cafés grandes, nariz: achatada, boca: mediana, labios: delgados, estatura: 160 cm, peso: 68kg
Señas particulares:	NINGUNA
Prendas de vestir:	SIN DATO
Autoridades Competentes:	FISCALÍA GENERAL DE JUSTICIA DE LA CIUDAD DE MÉXICO.

Si tienes información que ayude a la localización de alguna Persona Desaparecida o No Localizada, comunicate desde México al número telefónico 800 028 7783 o WhatsApp 55 1309 9024 y proporciona toda la información que tengas.

Gobierno de México | Gobernación | CNB Comisión Nacional de Búsqueda

ALERTA NACIONAL



FICHA DE BÚSQUEDA DE PERSONA DESAPARECIDA

LUIS ANGEL APARICIO CRUSEÑO
Folio Único de Identificación
FI26-10371FC2B-0D5D-43B5-8F06-1AA8EE630E4E

Edad al momento de la desaparición: 26 **Edad Actual:** 26
Lugar de nacimiento: MICHOACAN
Sexo: HOMBRE **Genero:** FEMENINO
Nacionalidad: MEXICANA **¿Habla español?:** SI
Idioma o lengua indígena: SIN DATO **Discapacidad:** NO
Fecha de hechos: 23/07/2026 **Hora de hechos:** 13:00 **Fecha de percato:** 23/07/2026 **Hora de percato:** 13:00
Lugar de los hechos: ESTADO: MICHOACAN , MUNICIPIO: URUAPAN
Carpeta de investigación FRUR/32229/2026

DATOS

Características físicas:	complexion: delgada, cara: ovalado, color de la piel: moreno, cabello: negro corto liso, ojos: cafés pequeños, nariz: recta, boca: mediana, labios: delgados, estatura: 165 cm, peso: 60kg
Señas particulares:	cicatriz en la mejilla derecha de 5cm
Prendas de vestir:	SIN DATO
Autoridades Competentes:	FISCALÍA GENERAL DEL ESTADO DE MICHOACÁN.

ALERTA NACIONAL

La información que se visualiza de la persona desaparecida o no localizada, es recibida e integrada por las autoridades de la Federación y de las Entidades Federativas competentes, por lo que cualquier información que se visualice, puede ser con la autoridad de origen.

Si tienes información que ayude a la localización de alguna Persona Desaparecida o No Localizada, comunicate desde México al número telefónico 800 028 7783 o WhatsApp 55 1309 9024 y proporciona toda la información que tengas.

Gobierno de México | Gobernación | CNB Comisión Nacional de Búsqueda

ALERTA NACIONAL



ALERTA NACIONAL

FICHA DE BÚSQUEDA DE PERSONA DESAPARECIDA

MARCELA ESPERANZA GUERRA ROJAS
Folio Único de Identificación
FI26-13B77ABF6-7197-4447-928A-F5B8D7813250

Edad al momento de la desaparición: 23 **Edad Actual:** 23
Lugar de nacimiento: CIUDAD DE MEXICO
Sexo: MUJER **Genero:** FEMENINO
Nacionalidad: MEXICANA **¿Habla español?:** SIN DATO
Idioma o lengua indígena: SIN DATO **Discapacidad:** SI
Fecha de hechos: 15/05/2026 **Hora de hechos:** 17:00 **Fecha de percato:** 15/05/2026 **Hora de percato:** 17:00
Lugar de los hechos: ESTADO: CIUDAD DE MEXICO , MUNICIPIO: GUSTAVO A. MADERO
Carpeta de investigación CI-E-FDMDFDBP/C/UI-SC/D/1958/7

DATOS	
Características físicas:	complexion: mediana, cara: ovalado, color de la piel: moreno, cabello: negro corto ondulado, ojos: cafés medianos, nariz: achatada, boca: mediana, estatura: 165 cm
Señas particulares:	NINGUNA
Prendas de vestir:	SIN DATO
Autoridades Competentes:	FISCALÍA GENERAL DE JUSTICIA DE LA CIUDAD DE MÉXICO.

La información que se visualiza de la persona desaparecida o no localizada, es recibida e integrada por las autoridades de la Federación y de las Entidades Federativas competentes, por lo que cualquier información que se visualice, puede ser con la autoridad de origen.

Si tienes información que ayude a la localización de alguna Persona Desaparecida o No Localizada, comunicate desde México al número telefónico 800 028 7783 o WhatsApp 55 1309 9024 y proporciona toda la información que tengas.

Gobierno de México | Gobernación | CNB Comisión Nacional de Búsqueda

ALERTA NACIONAL



ALERTA NACIONAL

FICHA DE BÚSQUEDA DE PERSONA DESAPARECIDA

MARCOS ROMERO VERA
Folio Único de Identificación
FI26-10E98BBE9-099C-46E3-BCA0-EF5AFBE15C75

Edad al momento de la desaparición: 52 **Edad Actual:** 52
Lugar de nacimiento: CHIAPAS
Sexo: HOMBRE **Genero:** MASCULINO
Nacionalidad: MEXICANA **¿Habla español?:** SI
Idioma o lengua indígena: SIN DATO **Discapacidad:** NO
Fecha de hechos: 28/06/2026 **Hora de hechos:** 05:55 **Fecha de percato:** 28/06/2026 **Hora de percato:** 06:00
Lugar de los hechos: ESTADO: CHIAPAS , MUNICIPIO: TUXTLA GUTIÉRREZ
Carpeta de investigación 01S/CEBP/360/2026

DATOS

Características físicas:	complexion: delgada, cara: ovalado, color de la piel: moreno, cabello: negro corto ondulado, ojos: cafés medianos, nariz: recta, boca: grande, labios: medianos, estatura: 155 cm, peso: 60kg
Señas particulares:	cicatriz grande en la pantorrilla
Prendas de vestir:	SIN DATO
Autoridades Competentes:	COMISIÓN ESTATAL DE BÚSQUEDA DE PERSONAS DEL ESTADO DE CHIAPAS.

La información que se visualiza de la persona desaparecida o no localizada, es recibida e integrada por las autoridades de la Federación y de las Entidades Federativas competentes, por lo que cualquier información que se visualice, puede ser con la autoridad de origen.

Si tienes información que ayude a la localización de alguna Persona Desaparecida o No Localizada, comunicate desde México al número telefónico 800 028 7783 o WhatsApp 55 1309 9024 y proporciona toda la información que tengas.

Gobierno de México | Gobernación | CNB Comisión Nacional de Búsqueda

ALERTA NACIONAL



FICHA DE BÚSQUEDA DE PERSONA DESAPARECIDA

MIGUEL ANGEL JOSE DE LA CRUZ
Folio Único de Identificación
FI26-1FEFFEE03-785B-46C5-A344-FBD261D2B55D

Edad al momento de la desaparición: 21 **Edad Actual:** 21
Lugar de nacimiento: CHIAPAS
Sexo: HOMBRE **Genero:** MASCULINO
Nacionalidad: MEXICANA **¿Habla español?:** SI
Idioma o lengua indígena: SIN DATO **Discapacidad:** NO
Fecha de hechos: 26/10/2025 **Hora de hechos:** 22:20 **Fecha de percato:** 26/10/2025 **Hora de percato:** 22:20
Lugar de los hechos: ESTADO: CHIAPAS , MUNICIPIO: OCOZOCOAUTLA DE ESPINOSA
Carpeta de investigación 0240-101-3003-2025

DATOS	
Características físicas:	complexion: mediana, cara: redondo, color de la piel: moreno, cabello: negro corto crespo, ojos: cafés pequeños, nariz: achatada, boca: mediana, labios: medianos, estatura: 165 cm, peso: 62kg
Señas particulares:	tatuajes de unos piecitos en el pie derecho, cicatriz en el lado izquierdo de la cabeza.
Prendas de vestir:	playera color: morado, shorts color: gris
Autoridades Competentes:	FISCALÍA GENERAL DEL ESTADO DE CHIAPAS.

ALERTA NACIONAL

La información que se visualiza de la persona desaparecida o no localizada, es recibida e integrada por las autoridades de la Federación y de las Entidades Federativas competentes, por lo que cualquier información que se visualice, puede ser con la autoridad de origen.

Si tienes información que ayude a la localización de alguna Persona Desaparecida o No Localizada, comunicate desde México al número telefónico 800 028 7783 o WhatsApp 55 1309 9024 y proporciona toda la información que tengas.

Gobierno de México | Gobernación | CNB Comisión Nacional de Búsqueda

ALERTA NACIONAL



ALERTA NACIONAL

La información que se visualiza de la persona desaparecida o no localizada, es recibida e integrada por las autoridades de la Federación y de las Entidades Federativas competentes, por lo que cualquier información que se visualice, puede ser con la autoridad de origen.

FICHA DE BÚSQUEDA DE PERSONA DESAPARECIDA

MIRSHA ARIEL FERNANDEZ HERNANDEZ
Folio Único de Identificación
FI26-1504B631E-8FD6-4242-BE81-D0063D137A98

Edad al momento de la desaparición: 32 **Edad Actual:** 32
Lugar de nacimiento: GUANAJUATO
Sexo: HOMBRE **Genero:** MASCULINO
Nacionalidad: MEXICANA **¿Habla español?:** SI
Idioma o lengua indígena: SIN DATO **Discapacidad:** SI
Fecha de hechos: 06/07/2026 **Hora de hechos:** 10:00 **Fecha de percato:** 06/07/2026 **Hora de percato:** 10:00
Lugar de los hechos: ESTADO: AGUASCALIENTES , MUNICIPIO: AGUASCALIENTES
Carpeta de investigación CI/AGS/16972/07-26

DATOS

Características físicas:	complexion: delgada, cara: redondo, color de la piel: moreno, cabello: negro corto crespo, ojos: cafés medianos, nariz: recta, boca: grande, labios: medianos, estatura: 184 cm, peso: 80kg
Señas particulares:	NINGUNA
Prendas de vestir:	SIN DATO
Autoridades Competentes:	FISCALÍA GENERAL DEL ESTADO DE AGUASCALIENTES.

Si tienes información que ayude a la localización de alguna Persona Desaparecida o No Localizada, comunicate desde México al número telefónico 800 028 7783 o WhatsApp 55 1309 9024 y proporciona toda la información que tengas.

Gobierno de México | Gobernación | CNB Comisión Nacional de Búsqueda

ALERTA NACIONAL



ALERTA NACIONAL

FICHA DE BÚSQUEDA DE PERSONA DESAPARECIDA

ODETTE GUZMAN HERNANDEZ
Folio Único de Identificación
FI26-1922722D3-78AA-40D4-9ADA-9E7AF49F1064

Edad al momento de la desaparición: 15 **Edad Actual:** 15
Lugar de nacimiento: TLAXCALA
Sexo: MUJER **Genero:** FEMENINO
Nacionalidad: MEXICANA **¿Habla español?:** SI
Idioma o lengua indígena: SIN DATO **Discapacidad:** NO
Fecha de hechos: 22/07/2026 **Hora de hechos:** 14:00 **Fecha de percato:** 22/07/2026 **Hora de percato:** 23:36
Lugar de los hechos: ESTADO: TLAXCALA , MUNICIPIO: XICOHTZINCO
Carpeta de investigación C.I. FG-AIFEPDNL/109/2026

DATOS	
Características físicas:	complexion: delgada, cara: redondo, color de la piel: moreno, cabello: castaño oscuro corto liso, ojos: cafés pequeños, nariz: recta, boca: pequeña, labios: delgados, estatura: 150 cm, peso: 50kg
Señas particulares:	perforacion lingual
Prendas de vestir:	SIN DATO
Autoridades Competentes:	PROCURADURÍA GENERAL DE JUSTICIA DEL ESTADO DE TLAXCALA.

La información que se visualiza de la persona desaparecida o no localizada, es recibida e integrada por las autoridades de la Federación y de las Entidades Federativas competentes, por lo que cualquier información que se visualice, puede ser con la autoridad de origen.

Si tienes información que ayude a la localización de alguna Persona Desaparecida o No Localizada, comunicate desde México al número telefónico 800 028 7783 o WhatsApp 55 1309 9024 y proporciona toda la información que tengas.

Gobierno de México | Gobernación | CNB Comisión Nacional de Búsqueda

ALERTA NACIONAL



ALERTA NACIONAL

La información que se visualiza de la persona desaparecida o no localizada, es recibida e integrada por las autoridades de la Federación y de las Entidades Federativas competentes, por lo que cualquier información que se visualice, puede ser con la autoridad de origen.

FICHA DE BÚSQUEDA DE PERSONA DESAPARECIDA

PATRICIA VILLALVA RAMIREZ
Folio Único de Identificación
FI26-17E1E69F5-4553-4293-BD62-E2B024454AF9

Edad al momento de la desaparición: 15 **Edad Actual:** 15
Lugar de nacimiento: ESTADO DE MEXICO
Sexo: MUJER **Genero:** FEMENINO
Nacionalidad: MEXICANA **¿Habla español?:** SIN DATO
Idioma o lengua indígena: SIN DATO **Discapacidad:** NO
Fecha de hechos: 09/07/2026 **Hora de hechos:** 10:00 **Fecha de percato:** 09/07/2026 **Hora de percato:** 10:00
Lugar de los hechos: ESTADO: ESTADO DE MEXICO , MUNICIPIO: NEZAHUALCÓYOTL
Carpeta de investigación

DATOS

Características físicas:	complexion: delgada, cara: redondo, color de la piel: moreno, cabello: negro mediano liso, ojos: negros medianos, nariz: achatada, boca: mediana, labios: medianos, estatura: 144 cm, peso: 44kg
Señas particulares:	lunar al costado derecho de la nariz
Prendas de vestir:	SIN DATO
Autoridades Competentes:	COMISIÓN DE BÚSQUEDA DE PERSONAS DEL ESTADO DE MÉXICO.

Si tienes información que ayude a la localización de alguna Persona Desaparecida o No Localizada, comunicate desde México al número telefónico 800 028 7783 o WhatsApp 55 1309 9024 y proporciona toda la información que tengas.

ALERTA NACIONAL



FICHA DE BÚSQUEDA DE PERSONA DESAPARECIDA

ROXANA ALCARAZ RUIZ
Folio Único de Identificación
FI26-145766C78-E7BF-452A-9C6B-E71332A9945E

Edad al momento de la desaparición: 37 **Edad Actual:** 37
Lugar de nacimiento: MICHOACAN
Sexo: MUJER **Genero:** FEMENINO
Nacionalidad: MEXICANA **¿Habla español?:** SI
Idioma o lengua indígena: SIN DATO **Discapacidad:** NO
Fecha de hechos: 16/07/2026 **Hora de hechos:** 19:00 **Fecha de percato:** 16/07/2026 **Hora de percato:** 19:00
Lugar de los hechos: ESTADO: MICHOACAN , MUNICIPIO: MORELIA
Carpeta de investigación FEPD/31776/2026

DATOS	
Características físicas:	complexion: mediana, cara: ovalado, color de la piel: blanco, cabello: negro largo ondulado, ojos: cafés medianos, nariz: recta, boca: mediana, labios: medianos, estatura: 151 cm, peso: 67kg
Señas particulares:	lunar en el labio superior derecho color cafe claro
Prendas de vestir:	SIN DATO
Autoridades Competentes:	FISCALÍA GENERAL DEL ESTADO DE MICHOACÁN.

ALERTA NACIONAL

La información que se visualiza de la persona desaparecida o no localizada, es recibida e integrada por las autoridades de la Federación y de las Entidades Federativas competentes, por lo que cualquier información que se visualice, puede ser con la autoridad de origen.

Si tienes información que ayude a la localización de alguna Persona Desaparecida o No Localizada, comunicate desde México al número telefónico 800 028 7783 o WhatsApp 55 1309 9024 y proporciona toda la información que tengas.

Gobierno de México | Gobernación | CNB Comisión Nacional de Búsqueda

ALERTA NACIONAL

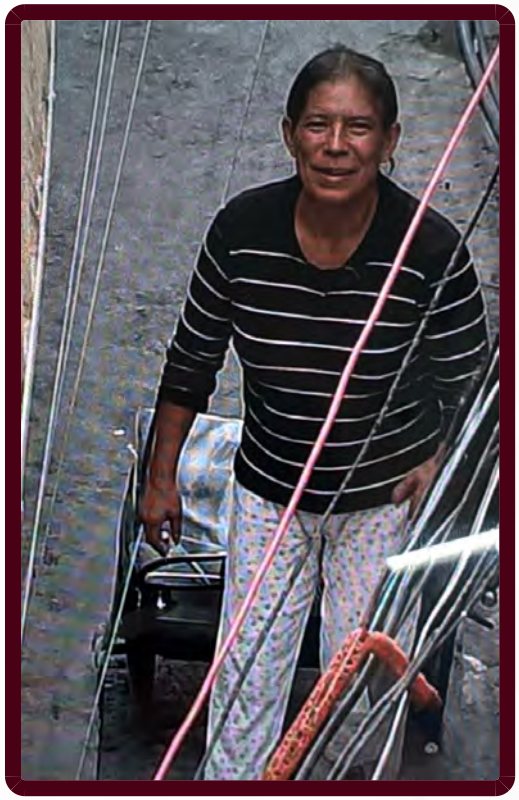

ALERTA NACIONAL

FICHA DE BÚSQUEDA DE PERSONA DESAPARECIDA

SONIA VALENZUELA ESCOBAR
Folio Único de Identificación
FI26-18B80116D-7EA4-4562-A81A-D45BE2348C96

Edad al momento de la desaparición: 54 **Edad Actual:** 54
Lugar de nacimiento: CIUDAD DE MEXICO
Sexo: MUJER **Genero:** FEMENINO
Nacionalidad: MEXICANA **¿Habla español?:** SI
Idioma o lengua indígena: SIN DATO **Discapacidad:** SI
Fecha de hechos: 27/07/2026 **Hora de hechos:** 00:30 **Fecha de percato:** 27/07/2026 **Hora de percato:** 00:30
Lugar de los hechos: ESTADO: CIUDAD DE MEXICO , MUNICIPIO: CUAUHTÉMOC
Carpeta de investigación CI-E-FDMDFDBP/C/UI-1 C/D/01968/

DATOS

Características físicas:	complexion: delgada, cara: ovalado, color de la piel: moreno, cabello: cano largo liso, ojos: cafés pequeños, nariz: recta, boca: pequeña, labios: delgados, estatura: 152 cm, peso: 40kg
Señas particulares:	cicatriz en la clavicula izquierda
Prendas de vestir:	SIN DATO
Autoridades Competentes:	FISCALÍA GENERAL DE JUSTICIA DE LA CIUDAD DE MÉXICO.

La información que se visualiza de la persona desaparecida o no localizada, es recibida e integrada por las autoridades de la Federación y de las Entidades Federativas competentes, por lo que cualquier información que se visualice, puede ser con la autoridad de origen.

Si tienes información que ayude a la localización de alguna Persona Desaparecida o No Localizada, comunicate desde México al número telefónico 800 028 7783 o WhatsApp 55 1309 9024 y proporciona toda la información que tengas.

Gobierno de México | Gobernación | CNB Comisión Nacional de Búsqueda

ALERTA NACIONAL



ALERTA NACIONAL

FICHA DE BÚSQUEDA DE PERSONA DESAPARECIDA

VICTOR ALFREDO PORTILLO VALVERDE
Folio Único de Identificación
FI26-1BB14E2CA-101A-46C1-9F1B-5B249D3D0E60

Edad al momento de la desaparición: 41 **Edad Actual:** 41
Lugar de nacimiento: GUERRERO
Sexo: HOMBRE **Genero:** MASCULINO
Nacionalidad: MEXICANA **¿Habla español?:** SI
Idioma o lengua indígena: SIN DATO **Discapacidad:** NO
Fecha de hechos: 11/06/2026 **Hora de hechos:** 23:00 **Fecha de percato:** 12/06/2026 **Hora de percato:** 07:00
Lugar de los hechos: ESTADO: GUERRERO , MUNICIPIO: ACAPULCO DE JUÁREZ
Carpeta de investigación 12022510300145170726

DATOS

Características físicas:	complexion: delgada, cara: ovalado, color de la piel: blanco, cabello: castaño claro corto crespo, ojos: verdes pequeños, boca: pequeña, labios: delgados, estatura: 155 cm, peso: 55kg
Señas particulares:	tatuaje en la mano derecha con el nombre de victoria sofia, tatuaje en el brazo izquierdo la imagen de un tigre, tatuaje en la muñeca izquierda tiene el signo de leo, tatuaje en la espalda de dos santa muerte y palabras en ingles, tatuaje en la pantorrilla izquierda el nombres de santino, tatuaje en el pecho el nombre de emiliano portillo, tatuaje en el abdomen una imagen de llama de fuego y fechas de nacimiento, una leyenda que dice amo a mis hijos
Prendas de vestir:	camiseta color: negro, shorts color: rosa, tenis color: negro
Autoridades Competentes:	FISCALÍA GENERAL DEL ESTADO DE GUERRERO.

La información que se visualiza de la persona desaparecida o no localizada, es recibida e integrada por las autoridades de la Federación y de las Entidades Federativas competentes, por lo que cualquier información que se visualice, puede ser con la autoridad de origen.

Si tienes información que ayude a la localización de alguna Persona Desaparecida o No Localizada, comunicate desde México al número telefónico 800 028 7783 o WhatsApp 55 1309 9024 y proporciona toda la información que tengas.

Gobierno de México | Gobernación | CNB Comisión Nacional de Búsqueda

ALERTA NACIONAL



FICHA DE BÚSQUEDA DE PERSONA DESAPARECIDA

AHIZOR ROBERTO ROCHA GARAY
Folio Único de Identificación
FI26-19C3C7C0A-D083-47E4-A358-C0D4ECA818D3

Edad al momento de la desaparición: 23 **Edad Actual:** 23
Lugar de nacimiento: SONORA
Sexo: HOMBRE **Genero:** MASCULINO
Nacionalidad: MEXICANA **¿Habla español?:** SI
Idioma o lengua indígena: SIN DATO **Discapacidad:** NO
Fecha de hechos: 24/07/2026 **Hora de hechos:** 04:30 **Fecha de percato:** 24/07/2026 **Hora de percato:** 04:30
Lugar de los hechos: ESTADO: SINALOA , MUNICIPIO: CULIACÁN
Carpeta de investigación CLN/FEDFP/8882/2026/CI.

DATOS	
Características físicas:	complexion: delgada, cara: ovalado, color de la piel: moreno, cabello: negro corto ondulado, ojos: cafés grandes, nariz: recta, boca: mediana, labios: medianos, estatura: 170 cm, peso: 65kg
Señas particulares:	NINGUNA
Prendas de vestir:	SIN DATO
Autoridades Competentes:	COMISIÓN ESTATAL DE BÚSQUEDA DE PERSONAS EN EL ESTADO DE SINALOA.

ALERTA NACIONAL

La información que se visualiza de la persona desaparecida o no localizada, es recibida e integrada por las autoridades de la Federación y de las Entidades Federativas competentes, por lo que cualquier información que se visualice, puede ser con la autoridad de origen.

Si tienes información que ayude a la localización de alguna Persona Desaparecida o No Localizada, comunicate desde México al número telefónico 800 028 7783 o WhatsApp 55 1309 9024 y proporciona toda la información que tengas.

ALERTA NACIONAL



FICHA DE BÚSQUEDA DE PERSONA DESAPARECIDA

ALAN TOVAR CRUZ
Folio Único de Identificación
FI26-183E52038-FF4E-4804-92E0-4D5932C095C6

Edad al momento de la desaparición: 23 **Edad Actual:** 23
Lugar de nacimiento: ESTADO DE MEXICO
Sexo: HOMBRE **Genero:** MASCULINO
Nacionalidad: MEXICANA **¿Habla español?:** SIN DATO
Idioma o lengua indígena: SIN DATO **Discapacidad:** NO
Fecha de hechos: 26/07/2026 **Hora de hechos:** 01:00 **Fecha de percato:** 26/07/2026 **Hora de percato:** 02:00
Lugar de los hechos: ESTADO: CIUDAD DE MEXICO , MUNICIPIO: GUSTAVO A. MADERO
Carpeta de investigación CI-E-FDMDFDBP/C/UI-3C/D/1965/7

DATOS	
Características físicas:	complexion: mediana, cara: ovalado, color de la piel: moreno, cabello: negro corto liso, ojos: cafés medianos, nariz: achatada, boca: grande, estatura: 165 cm
Señas particulares:	rostro de rostro de un hombre en antebrazo derecho del codo a la muñeca
Prendas de vestir:	chamarra color: negro, pantalón color: negro, tenis color: negro
Autoridades Competentes:	FISCALÍA GENERAL DE JUSTICIA DE LA CIUDAD DE MÉXICO.

ALERTA NACIONAL

La información que se visualiza de la persona desaparecida o no localizada, es recibida e integrada por las autoridades de la Federación y de las Entidades Federativas competentes, por lo que cualquier información que se visualice, puede ser con la autoridad de origen.

Si tienes información que ayude a la localización de alguna Persona Desaparecida o No Localizada, comunicate desde México al número telefónico 800 028 7783 o WhatsApp 55 1309 9024 y proporciona toda la información que tengas.

Gobierno de México | Gobernación | CNB Comisión Nacional de Búsqueda

ALERTA NACIONAL



ALERTA NACIONAL

FICHA DE BÚSQUEDA DE PERSONA DESAPARECIDA

BEDWIN ALEJANDRO AVILES RAMIREZ
Folio Único de Identificación
FI26-113F22C3B-8CDC-4D3F-8891-5CA2535FE297

Edad al momento de la desaparición: 33 **Edad Actual:** 33
Lugar de nacimiento: TLAXCALA
Sexo: HOMBRE **Genero:** MASCULINO
Nacionalidad: MEXICANA **¿Habla español?:** SI
Idioma o lengua indígena: SIN DATO **Discapacidad:** NO
Fecha de hechos: 07/06/2026 **Hora de hechos:** 11:00 **Fecha de percato:** 07/06/2026 **Hora de percato:** 11:01
Lugar de los hechos: ESTADO: TLAXCALA , MUNICIPIO: CALPULALPAN
Carpeta de investigación C.I. FG-AIFEPDNL/107/2026

DATOS

Características físicas:	complexion: delgada, cara: ovalado, color de la piel: moreno, cabello: negro corto crespo, ojos: cafés pequeños, nariz: recta, boca: mediana, labios: gruesos, estatura: 152 cm, peso: 58kg
Señas particulares:	cicatriz a la altura del pomulo derecho de aproximadamente 1 cm
Prendas de vestir:	SIN DATO
Autoridades Competentes:	PROCURADURÍA GENERAL DE JUSTICIA DEL ESTADO DE TLAXCALA.

La información que se visualiza de la persona desaparecida o no localizada, es recibida e integrada por las autoridades de la Federación y de las Entidades Federativas competentes, por lo que cualquier información que se visualice, puede ser con la autoridad de origen.

Si tienes información que ayude a la localización de alguna Persona Desaparecida o No Localizada, comunicate desde México al número telefónico 800 028 7783 o WhatsApp 55 1309 9024 y proporciona toda la información que tengas.

ALERTA NACIONAL

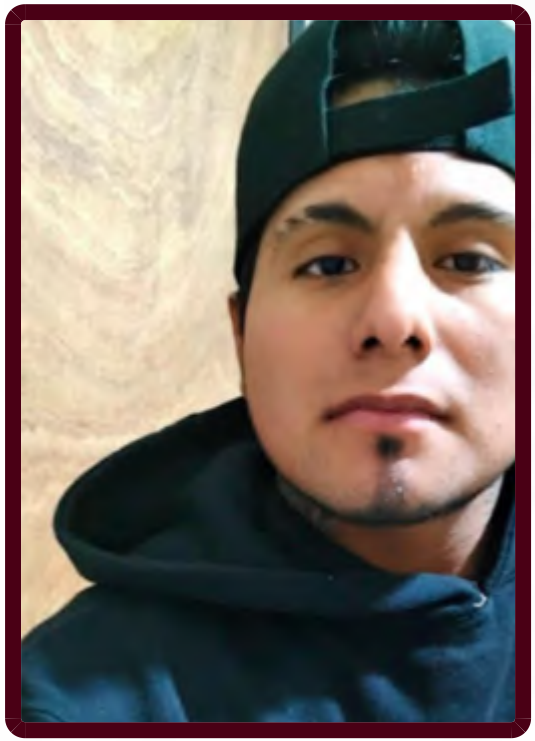

FICHA DE BÚSQUEDA DE PERSONA DESAPARECIDA

BERTIN DE JESUS ROJAS
Folio Único de Identificación
FI26-1D490CA46-2D17-4510-A477-B6311FE80C67

Edad al momento de la desaparición: 21 **Edad Actual:** 21
Lugar de nacimiento: PUEBLA
Sexo: HOMBRE **Genero:** MASCULINO
Nacionalidad: MEXICANA **¿Habla español?:** SI
Idioma o lengua indígena: SIN DATO **Discapacidad:** NO
Fecha de hechos: 16/07/2026 **Hora de hechos:** 23:00 **Fecha de percato:** 16/07/2026 **Hora de percato:** 23:00
Lugar de los hechos: ESTADO: PUEBLA , MUNICIPIO: ELOXOCHITLÁN
Carpeta de investigación FGEP/CDI/FEIDDFPDCP/TEHUACAN-I/001007/2026

DATOS	
Características físicas:	complexion: delgada, cara: ovalado, color de la piel: moreno, cabello: negro corto liso, ojos: cafés medianos, nariz: alomada, boca: mediana, labios: medianos, estatura: 160 cm, peso: 60kg
Señas particulares:	tatuaje en forma de la virgen de guadalupe ubicado en el cuello de lado derecho
Prendas de vestir:	SIN DATO
Autoridades Competentes:	COMISIÓN DE BÚSQUEDA DE PERSONAS DEL ESTADO DE PUEBLA.

ALERTA NACIONAL

La información que se visualiza de la persona desaparecida o no localizada, es recibida e integrada por las autoridades de la Federación y de las Entidades Federativas competentes, por lo que cualquier información que se visualice, puede ser con la autoridad de origen.

Si tienes información que ayude a la localización de alguna Persona Desaparecida o No Localizada, comunicate desde México al número telefónico 800 028 7783 o WhatsApp 55 1309 9024 y proporciona toda la información que tengas.

Gobierno de México | Gobernación | CNB Comisión Nacional de Búsqueda

ALERTA NACIONAL



ALERTA NACIONAL

La información que se visualiza de la persona desaparecida o no localizada, es recibida e integrada por las autoridades de la Federación y de las Entidades Federativas competentes, por lo que cualquier información que se visualice, puede ser con la autoridad de origen.

FICHA DE BÚSQUEDA DE PERSONA DESAPARECIDA

DIANA DIAZ OROZCO
Folio Único de Identificación
FI26-10288E5ED-BDF2-46EC-8FAC-45E622B3945A

Edad al momento de la desaparición: 26 **Edad Actual:** 26
Lugar de nacimiento: BAJA CALIFORNIA
Sexo: MUJER **Genero:** FEMENINO
Nacionalidad: MEXICANA **¿Habla español?:** SI
Idioma o lengua indígena: SIN DATO **Discapacidad:** NO
Fecha de hechos: 21/07/2026 **Hora de hechos:** 12:00 **Fecha de percato:** 28/07/2026 **Hora de percato:** 12:00
Lugar de los hechos: ESTADO: BAJA CALIFORNIA , MUNICIPIO: TIJUANA
Carpeta de investigación 0204-2026-08673/NAC

DATOS	
Características físicas:	complexion: delgada, cara: ovalado, color de la piel: moreno, cabello: negro mediano crespo, ojos: cafés medianos, nariz: recta, boca: mediana, labios: medianos, estatura: 160 cm
Señas particulares:	la imagen de unos labios en cuello de lado derechos, la leyenda hugo en brazo derecho, la leyenda vania brazo izquierdo, y la imagen de un infinito en muñeca derecha
Prendas de vestir:	SIN DATO
Autoridades Competentes:	COMISIÓN ESTATAL DE BÚSQUEDA DE PERSONAS DEL ESTADO DE BAJA CALIFORNIA.

Si tienes información que ayude a la localización de alguna Persona Desaparecida o No Localizada, comunicate desde México al número telefónico 800 028 7783 o WhatsApp 55 1309 9024 y proporciona toda la información que tengas.

Gobierno de México | Gobernación | CNB Comisión Nacional de Búsqueda

ALERTA NACIONAL



ALERTA NACIONAL

FICHA DE BÚSQUEDA DE PERSONA DESAPARECIDA

EFREN CRUZ SANTIAGO
Folio Único de Identificación
FI26-1D31217F3-E262-45C0-9D5B-D4B7BA2D146A

Edad al momento de la desaparición: 48 **Edad Actual:** 48
Lugar de nacimiento: OAXACA
Sexo: HOMBRE **Genero:** MASCULINO
Nacionalidad: MEXICANA **¿Habla español?:** SIN DATO
Idioma o lengua indígena: SIN DATO **Discapacidad:** NO
Fecha de hechos: 02/07/2026 **Hora de hechos:** 18:00 **Fecha de percato:** 02/07/2026 **Hora de percato:** 20:00
Lugar de los hechos: ESTADO: CIUDAD DE MEXICO , MUNICIPIO: VENUSTIANO CARRANZA
Carpeta de investigación CI-E-FDMDFDBP/C/UI-3/C/D/1960/

DATOS	
Características físicas:	complexion: delgada, cara: ovalado, color de la piel: negro, cabello: negro corto ondulado, nariz: recta, boca: mediana, estatura: 160 cm
Señas particulares:	lunar en mejilla lado izquierdo
Prendas de vestir:	SIN DATO
Autoridades Competentes:	FISCALÍA GENERAL DE JUSTICIA DE LA CIUDAD DE MÉXICO.

La información que se visualiza de la persona desaparecida o no localizada, es recibida e integrada por las autoridades de la Federación y de las Entidades Federativas competentes, por lo que cualquier información que se visualice, puede ser con la autoridad de origen.

Si tienes información que ayude a la localización de alguna Persona Desaparecida o No Localizada, comunicate desde México al número telefónico 800 028 7783 o WhatsApp 55 1309 9024 y proporciona toda la información que tengas.

Gobierno de México | Gobernación | CNB Comisión Nacional de Búsqueda

ALERTA NACIONAL

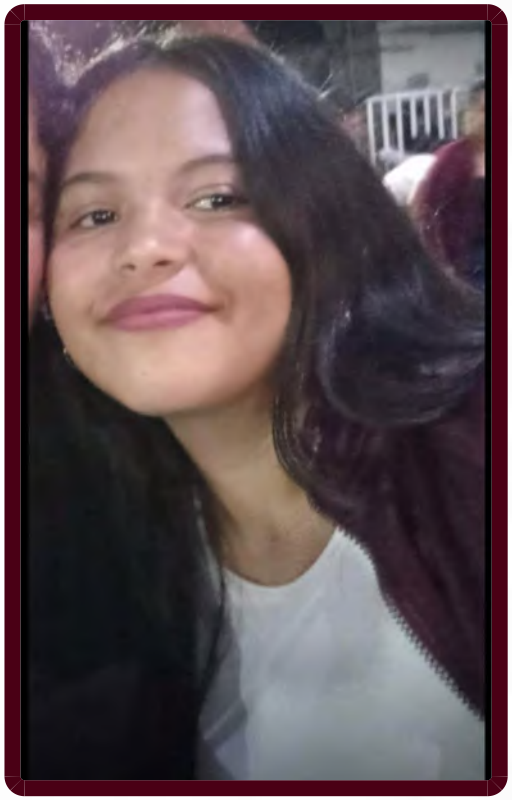

ALERTA NACIONAL

FICHA DE BÚSQUEDA DE PERSONA DESAPARECIDA

FATIMA KAREM MEDINA SILLAS
Folio Único de Identificación
FI26-1A0A89EC4-CE65-4BA8-B23B-ED6CA22A4E50

Edad al momento de la desaparición: 15 **Edad Actual:** 15
Lugar de nacimiento: NAYARIT
Sexo: MUJER **Genero:** FEMENINO
Nacionalidad: MEXICANA **¿Habla español?:** SI
Idioma o lengua indígena: SIN DATO **Discapacidad:** NO
Fecha de hechos: 25/07/2026 **Hora de hechos:** 18:00 **Fecha de percato:** 25/07/2026 **Hora de percato:** 19:00
Lugar de los hechos: ESTADO: NAYARIT , MUNICIPIO: TECUALA
Carpeta de investigación NAY/TEC/I/CI/00607/2026

DATOS	
Características físicas:	complexion: delgada, cara: ovalado, color de la piel: moreno, cabello: castaño oscuro largo liso, ojos: cafés medianos, nariz: recta, boca: grande, labios: delgados, estatura: 163 cm, peso: 63kg
Señas particulares:	NINGUNA
Prendas de vestir:	blusa, pantiblusa, bluson color: negro
Autoridades Competentes:	FISCALÍA GENERAL DEL ESTADO DE NAYARIT.

La información que se visualiza de la persona desaparecida o no localizada, es recibida e integrada por las autoridades de la Federación y de las Entidades Federativas competentes, por lo que cualquier información que se visualice, puede ser con la autoridad de origen.

Si tienes información que ayude a la localización de alguna Persona Desaparecida o No Localizada, comunicate desde México al número telefónico 800 028 7783 o WhatsApp 55 1309 9024 y proporciona toda la información que tengas.

Gobierno de México | Gobernación | CNB Comisión Nacional de Búsqueda

ALERTA NACIONAL



ALERTA NACIONAL

FICHA DE BÚSQUEDA DE PERSONA DESAPARECIDA

FELIX CASTILLO CASTILLO
Folio Único de Identificación
FI26-1250E44A4-7AF0-4525-BF0A-82B2277DBBFC

Edad al momento de la desaparición: 35 **Edad Actual:** 35
Lugar de nacimiento: VERACRUZ
Sexo: HOMBRE **Genero:** MASCULINO
Nacionalidad: MEXICANA **¿Habla español?:** SIN DATO
Idioma o lengua indígena: SIN DATO **Discapacidad:** NO
Fecha de hechos: 26/07/2026 **Hora de hechos:** 22:00 **Fecha de percato:** 26/07/2026 **Hora de percato:** 22:00
Lugar de los hechos: ESTADO: TAMAULIPAS , MUNICIPIO: REYNOSA
Carpeta de investigación FGJT/FEIDDFP/REY/UE1/00257/202

DATOS

Características físicas:	complexion: robusta, cara: ovalado, color de la piel: moreno, cabello: negro mediano liso, ojos: cafés medianos, nariz: achatada, boca: pequeña, labios: delgados, estatura: 160 cm, peso: 90kg
Señas particulares:	pequeñas cicatrices en ambas rodillas
Prendas de vestir:	SIN DATO
Autoridades Competentes:	FISCALÍA GENERAL DE JUSTICIA DEL ESTADO DE TAMAULIPAS.

La información que se visualiza de la persona desaparecida o no localizada, es recibida e integrada por las autoridades de la Federación y de las Entidades Federativas competentes, por lo que cualquier información que se visualice, puede ser con la autoridad de origen.

Si tienes información que ayude a la localización de alguna Persona Desaparecida o No Localizada, comunicate desde México al número telefónico 800 028 7783 o WhatsApp 55 1309 9024 y proporciona toda la información que tengas.

Gobierno de México | Gobernación | CNB Comisión Nacional de Búsqueda

ALERTA NACIONAL

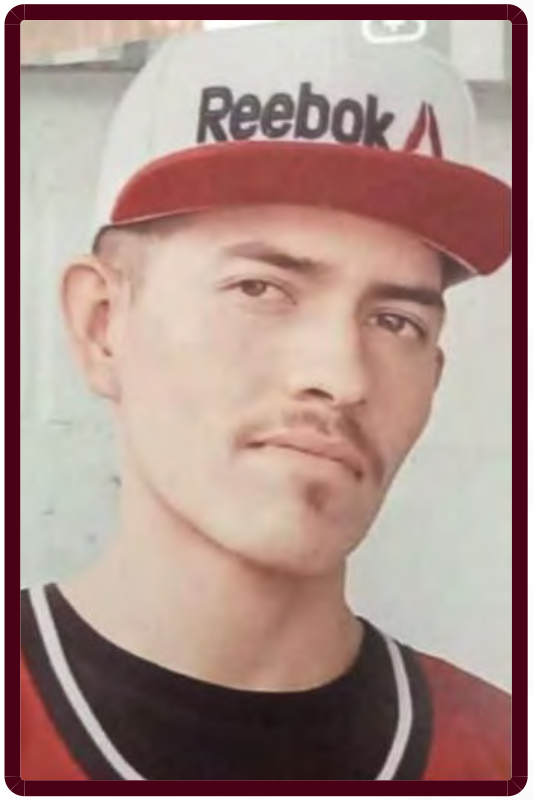

ALERTA NACIONAL

La información que se visualiza de la persona desaparecida o no localizada, es recibida e integrada por las autoridades de la Federación y de las Entidades Federativas competentes, por lo que cualquier información que se visualice, puede ser con la autoridad de origen.

FICHA DE BÚSQUEDA DE PERSONA DESAPARECIDA

JESUS ABRAHAM REYES TREJO
Folio Único de Identificación
FI26-1BF07C173-CDB5-4BC4-822C-93B744631628

Edad al momento de la desaparición: 21 **Edad Actual:** 26
Lugar de nacimiento: ESTADO DE MEXICO
Sexo: HOMBRE **Genero:** MASCULINO
Nacionalidad: MEXICANA **¿Habla español?:** SI
Idioma o lengua indígena: SIN DATO **Discapacidad:** NO
Fecha de hechos: 08/07/2022 **Hora de hechos:** 19:26 **Fecha de percato:** 08/07/2022 **Hora de percato:** 19:26
Lugar de los hechos: ESTADO: JALISCO , MUNICIPIO: LAGOS DE MORENO
Carpeta de investigación 50923/2022

DATOS

Características físicas:	complexion: delgada, cara: ovalado, color de la piel: blanco, cabello: castaño claro corto liso, ojos: verdes medianos, boca: grande, labios: medianos, estatura: 180 cm, peso: 68kg
Señas particulares:	perforacion en ambas orejas, marcas por cicatrices de baricela, tatuaje de una rosa en la mano derecha, tatuaje en el brazo derecho de una cruz y el nombre de jesus, tatuaje en el brazo izquierdode una cruz y el nombre de jesus, tatuaje , perforacion en ambas orejas, marcas por cicatrices de baricela, tatuaje de una rosa en la mano derecha, tatuaje en el brazo derecho de una cruz y el nombre de jesus, tatuaje en el brazo izquierdode una cruz y el nombre de jesus, tatuaje , orificios en ambas orejas, en una trae un arete, tatuaje en la cara anterior de la mano derecha tiene la figura de una rosa, tatuaje en el antebrazo cara interna la figura de una cruz, tatuaje en el antebrazo izquierdo cara interna una cruz con la leyenda jesus
Prendas de vestir:	camiseta color: rojo, pantalón color: azul, tenis color: negro
Autoridades Competentes:	FISCALÍA GENERAL DEL ESTADO DE JALISCO.

Si tienes información que ayude a la localización de alguna Persona Desaparecida o No Localizada, comunicate desde México al número telefónico 800 028 7783 o WhatsApp 55 1309 9024 y proporciona toda la información que tengas.

Gobierno de México | Gobernación | CNB Comisión Nacional de Búsqueda

ALERTA NACIONAL



ALERTA NACIONAL

La información que se visualiza de la persona desaparecida o no localizada, es recibida e integrada por las autoridades de la Federación y de las Entidades Federativas competentes, por lo que cualquier información que se visualice, puede ser con la autoridad de origen.

FICHA DE BÚSQUEDA DE PERSONA DESAPARECIDA

JORGE ALEJANDRO LOZADA SANTOS
Folio Único de Identificación
FI26-1E16B35BD-6313-4065-BC9D-C7621261DAAA

Edad al momento de la desaparición: 23 **Edad Actual:** 25
Lugar de nacimiento: SANTIAGO DE CUBA
Sexo: HOMBRE **Genero:** MASCULINO
Nacionalidad: CUBANA **¿Habla español?:** SI
Idioma o lengua indígena: SIN DATO **Discapacidad:** NO
Fecha de hechos: 21/12/2024 **Hora de hechos:** 10:00 **Fecha de percato:** 24/12/2024 **Hora de percato:** 10:00
Lugar de los hechos: ESTADO: CHIAPAS , MUNICIPIO: MAZATÁN
Carpeta de investigación 0129-089-1209-2025

DATOS

Características físicas:	complexion: delgada, cara: ovalado, color de la piel: blanco, nariz: recta, boca: grande, labios: gruesos
Señas particulares:	tatuaje en el pectoral izquierdo con un reloj surrealista con nmero romanos que se transforma en una rosa roja hacia el hombro , tatuaje en el antebrazo con el simbolo de infinito y el nombre de su mujer katherin., lunar en la espalda. , perforaciones en las orejas, nariz y lengua, dedo indice de mano derecha por fractura, tatuaje en el pectoral izquierdo con un reloj surrealista con nmero romanos que se transforma en una rosa roja hacia el hombro , tatuaje en el antebrazo con el simbolo de infinito y el nombre de su mujer katherin., lunar en la espalda. , perforaciones en las orejas, nariz y lengua, dedo indice de mano derecha por fractura
Prendas de vestir:	pantalón color: verde olivo, playera color: azul marino, tenis color: blanco
Autoridades Competentes:	COMISIÓN NACIONAL DE BÚSQUEDA.

Si tienes información que ayude a la localización de alguna Persona Desaparecida o No Localizada, comunicate desde México al número telefónico 800 028 7783 o WhatsApp 55 1309 9024 y proporciona toda la información que tengas.

ALERTA NACIONAL



ALERTA NACIONAL

FICHA DE BÚSQUEDA DE PERSONA DESAPARECIDA

JOSE ARMANDO URQUIJO MARTINEZ
Folio Único de Identificación
FI26-141CC20D0-F197-4E56-8184-605E9ADAEB44

Edad al momento de la desaparición: 20 **Edad Actual:** 20
Lugar de nacimiento: SONORA
Sexo: HOMBRE **Genero:** MASCULINO
Nacionalidad: MEXICANA **¿Habla español?:** SI
Idioma o lengua indígena: SIN DATO **Discapacidad:** NO
Fecha de hechos: 29/05/2026 **Hora de hechos:** 14:00 **Fecha de percato:** 29/05/2026 **Hora de percato:** 14:00
Lugar de los hechos: ESTADO: SONORA , MUNICIPIO: HERMOSILLO
Carpeta de investigación CI/HER/024/07/00394/7-2026

DATOS	
Características físicas:	complexion: delgada, cara: cuadrado, color de la piel: blanco, cabello: castaño claro corto liso, ojos: verdes grandes, nariz: recta, boca: mediana, labios: gruesos, estatura: 175 cm, peso: 78kg
Señas particulares:	tatuaje con la leyenda jhoana en lado izquierdo del pecho, tatuaje con la forma del latido de corazon en tobillo izquierdo
Prendas de vestir:	SIN DATO
Autoridades Competentes:	FISCALÍA GENERAL DE JUSTICIA DEL ESTADO DE SONORA.

La información que se visualiza de la persona desaparecida o no localizada, es recibida e integrada por las autoridades de la Federación y de las Entidades Federativas competentes, por lo que cualquier información que se visualice, puede ser con la autoridad de origen.

Si tienes información que ayude a la localización de alguna Persona Desaparecida o No Localizada, comunicate desde México al número telefónico 800 028 7783 o WhatsApp 55 1309 9024 y proporciona toda la información que tengas.

Gobierno de México | Gobernación | CNB Comisión Nacional de Búsqueda

ALERTA NACIONAL



FICHA DE BÚSQUEDA DE PERSONA DESAPARECIDA

JOSE DE JESUS DE SANTOS PADILLA
Folio Único de Identificación
FI26-1C6DD0D6F-5FF8-4348-A9C4-1F406E43EAD5

Edad al momento de la desaparición: 35 **Edad Actual:** 38
Lugar de nacimiento: JALISCO
Sexo: HOMBRE **Genero:** MASCULINO
Nacionalidad: MEXICANA **¿Habla español?:** SI
Idioma o lengua indígena: SIN DATO **Discapacidad:** NO
Fecha de hechos: 14/03/2023 **Hora de hechos:** 08:30 **Fecha de percato:** 14/03/2023 **Hora de percato:** 08:30
Lugar de los hechos: ESTADO: JALISCO , MUNICIPIO: ENCARNACIÓN DE DÍAZ
Carpeta de investigación 16415/2025

DATOS

Características físicas:	complexion: delgada, cara: ovalado, color de la piel: moreno, cabello: negro corto liso, ojos: miel medianos, boca: mediana, labios: medianos, estatura: 163 cm, peso: 67kg
Señas particulares:	entradas en la parte frontal de la cabeza, manchas en la espalda baja en color cafe
Prendas de vestir:	pantalón color: azul marino, sudadera color: rojo, tenis color: blanco
Autoridades Competentes:	FISCALÍA GENERAL DEL ESTADO DE JALISCO.

ALERTA NACIONAL

La información que se visualiza de la persona desaparecida o no localizada, es recibida e integrada por las autoridades de la Federación y de las Entidades Federativas competentes, por lo que cualquier información que se visualice, puede ser con la autoridad de origen.

Si tienes información que ayude a la localización de alguna Persona Desaparecida o No Localizada, comunicate desde México al número telefónico 800 028 7783 o WhatsApp 55 1309 9024 y proporciona toda la información que tengas.

Gobierno de México | Gobernación | CNB Comisión Nacional de Búsqueda

ALERTA NACIONAL



ALERTA NACIONAL

La información que se visualiza de la persona desaparecida o no localizada, es recibida e integrada por las autoridades de la Federación y de las Entidades Federativas competentes, por lo que cualquier información que se visualice, puede ser con la autoridad de origen.

FICHA DE BÚSQUEDA DE PERSONA DESAPARECIDA

JUAN LUIS GARCIA URBAN
Folio Único de Identificación
FI26-17FC10FEF-DFF9-4820-B821-7D19DE4BA7CE

Edad al momento de la desaparición: 29 **Edad Actual:** 29
Lugar de nacimiento: ESTADO DE MEXICO
Sexo: HOMBRE **Genero:** MASCULINO
Nacionalidad: MEXICANA **¿Habla español?:** SIN DATO
Idioma o lengua indígena: SIN DATO **Discapacidad:** NO
Fecha de hechos: 09/07/2026 **Hora de hechos:** 17:30 **Fecha de percato:** 09/07/2026 **Hora de percato:** 17:30
Lugar de los hechos: ESTADO: ESTADO DE MEXICO , MUNICIPIO: CUAUTITLÁN IZCALLI
Carpeta de investigación

DATOS

Características físicas:	complexion: mediana, cara: ovalado, color de la piel: blanco, cabello: negro corto liso, ojos: negros pequeños, nariz: achatada, boca: pequeña, labios: medianos, estatura: 167 cm, peso: 78kg
Señas particulares:	varias cicatrices en la cabeza
Prendas de vestir:	SIN DATO
Autoridades Competentes:	COMISIÓN DE BÚSQUEDA DE PERSONAS DEL ESTADO DE MÉXICO.

Si tienes información que ayude a la localización de alguna Persona Desaparecida o No Localizada, comunicate desde México al número telefónico 800 028 7783 o WhatsApp 55 1309 9024 y proporciona toda la información que tengas.

Gobierno de México | Gobernación | CNB Comisión Nacional de Búsqueda

ALERTA NACIONAL



FICHA DE BÚSQUEDA DE PERSONA DESAPARECIDA

LUIS ANTONIO CAMARENA SANCHEZ
Folio Único de Identificación
FI26-1FC280564-1F1E-4A39-B16E-8CA73676E03B

Edad al momento de la desaparición: 30 **Edad Actual:** 30
Lugar de nacimiento: BAJA CALIFORNIA
Sexo: HOMBRE **Genero:** MASCULINO
Nacionalidad: MEXICANA **¿Habla español?:** SI
Idioma o lengua indígena: SIN DATO **Discapacidad:** NO
Fecha de hechos: 23/07/2026 **Hora de hechos:** 07:00 **Fecha de percato:** 23/07/2026 **Hora de percato:** 10:00
Lugar de los hechos: ESTADO: MORELOS , MUNICIPIO: CUERNAVACA
Carpeta de investigación FEDFPM/131/2026

DATOS	
Características físicas:	complexion: robusta, cara: ovalado, color de la piel: blanco, cabello: castaño oscuro corto liso, ojos: cafés medianos, nariz: recta, boca: mediana, estatura: 180 cm, peso: 85kg
Señas particulares:	cicatriz en el costado del pie izquierdo por un accidente de moto
Prendas de vestir:	SIN DATO
Autoridades Competentes:	FISCALÍA GENERAL DEL ESTADO DE MORELOS.

ALERTA NACIONAL

La información que se visualiza de la persona desaparecida o no localizada, es recibida e integrada por las autoridades de la Federación y de las Entidades Federativas competentes, por lo que cualquier información que se visualice, puede ser con la autoridad de origen.

Si tienes información que ayude a la localización de alguna Persona Desaparecida o No Localizada, comunicate desde México al número telefónico 800 028 7783 o WhatsApp 55 1309 9024 y proporciona toda la información que tengas.

Gobierno de México | Gobernación | CNB Comisión Nacional de Búsqueda

ALERTA NACIONAL



ALERTA NACIONAL

La información que se visualiza de la persona desaparecida o no localizada, es recibida e integrada por las autoridades de la Federación y de las Entidades Federativas competentes, por lo que cualquier información que se visualice, puede ser con la autoridad de origen.

FICHA DE BÚSQUEDA DE PERSONA DESAPARECIDA

MARIA GUADALUPE DIONICIO JUANCHI
Folio Único de Identificación
FI26-1AF9E505C-24DD-4C29-88FE-5CF8352A4DF4

Edad al momento de la desaparición: 16 **Edad Actual:** 16
Lugar de nacimiento: GUERRERO
Sexo: MUJER **Genero:** FEMENINO
Nacionalidad: MEXICANA **¿Habla español?:** SI
Idioma o lengua indígena: SIN DATO **Discapacidad:** NO
Fecha de hechos: 26/07/2026 **Hora de hechos:** 04:30 **Fecha de percato:** 26/07/2026 **Hora de percato:** 08:00
Lugar de los hechos: ESTADO: GUERRERO , MUNICIPIO: PUNGARABATO
Carpeta de investigación 12110510600179280726

DATOS

Características físicas:	complexion: mediana, cara: ovalado, color de la piel: moreno, cabello: negro mediano ondulado, ojos: cafés medianos, boca: grande, labios: gruesos, estatura: 160 cm, peso: 69kg
Señas particulares:	cicatriz antigua de aproximadamente 2 cm del lado derecho del menton
Prendas de vestir:	SIN DATO
Autoridades Competentes:	FISCALÍA GENERAL DEL ESTADO DE GUERRERO.

Si tienes información que ayude a la localización de alguna Persona Desaparecida o No Localizada, comunicate desde México al número telefónico 800 028 7783 o WhatsApp 55 1309 9024 y proporciona toda la información que tengas.

Gobierno de México | Gobernación | CNB Comisión Nacional de Búsqueda

ALERTA NACIONAL



ALERTA NACIONAL

FICHA DE BÚSQUEDA DE PERSONA DESAPARECIDA

MIGUEL ANGEL CARRILLO ORTIZ
Folio Único de Identificación
FI26-1D788CB51-94C2-4574-835D-5815C45692AB

Edad al momento de la desaparición: 43 **Edad Actual:** 48
Lugar de nacimiento: JALISCO
Sexo: HOMBRE **Genero:** MASCULINO
Nacionalidad: MEXICANA **¿Habla español?:** SI
Idioma o lengua indígena: SIN DATO **Discapacidad:** NO
Fecha de hechos: 02/05/2022 **Hora de hechos:** 14:00 **Fecha de percato:** 02/05/2022 **Hora de percato:** 14:00
Lugar de los hechos: ESTADO: JALISCO , MUNICIPIO: ENCARNACIÓN DE DÍAZ
Carpeta de investigación 13631/2022

DATOS	
Características físicas:	complexion: delgada, cara: ovalado, color de la piel: moreno, ojos: cafés medianos, boca: pequeña, labios: medianos, estatura: 165 cm, peso: 60kg
Señas particulares:	en el brazo derecho tiene el divino rostro, en brazo izquierdo la leyenda celia, en el estomago la leyenda angel., escoriaciones recientes en el hombro derecho, cicatriz en la cabeza por descalabrada, cicatriz en la pierna izquierda por operacion de fractura de femur.
Prendas de vestir:	botas color: negro, camisa color: negro/morado, pantalón color: azul
Autoridades Competentes:	FISCALÍA GENERAL DEL ESTADO DE JALISCO.

La información que se visualiza de la persona desaparecida o no localizada, es recibida e integrada por las autoridades de la Federación y de las Entidades Federativas competentes, por lo que cualquier información que se visualice, puede ser con la autoridad de origen.

Si tienes información que ayude a la localización de alguna Persona Desaparecida o No Localizada, comunicate desde México al número telefónico 800 028 7783 o WhatsApp 55 1309 9024 y proporciona toda la información que tengas.

Gobierno de México | Gobernación | CNB Comisión Nacional de Búsqueda

ALERTA NACIONAL



ALERTA NACIONAL

La información que se visualiza de la persona desaparecida o no localizada, es recibida e integrada por las autoridades de la Federación y de las Entidades Federativas competentes, por lo que cualquier información que se visualice, puede ser con la autoridad de origen.

FICHA DE BÚSQUEDA DE PERSONA DESAPARECIDA

SERGIO ANDRES GUTIERREZ REAL
Folio Único de Identificación
FI26-1F5D0E998-E484-492C-93BF-512877ED14EC

Edad al momento de la desaparición: 22 **Edad Actual:** 22
Lugar de nacimiento: SONORA
Sexo: HOMBRE **Genero:** MASCULINO
Nacionalidad: MEXICANA **¿Habla español?:** SI
Idioma o lengua indígena: SIN DATO **Discapacidad:** NO
Fecha de hechos: 13/07/2026 **Hora de hechos:** 18:42 **Fecha de percato:** 14/07/2026 **Hora de percato:** 02:00
Lugar de los hechos: ESTADO: SONORA , MUNICIPIO: HERMOSILLO
Carpeta de investigación CI/HER/022/06/00443/7-2026

DATOS

Características físicas:	complexion: delgada, cara: cuadrado, color de la piel: trigueño, cabello: negro mediano liso, nariz: recta, boca: mediana, labios: gruesos, estatura: 170 cm, peso: 70kg
Señas particulares:	tatuaje de una corona con la leyenda real, tatuaje de la santa muerte y los numeros 777 y tatuaje con la leyenda darethzya en brazo izquierdo, tatuaje con la leyenda gutierrez y tatuaje de una cruz en brazo derecho
Prendas de vestir:	SIN DATO
Autoridades Competentes:	FISCALÍA GENERAL DE JUSTICIA DEL ESTADO DE SONORA.

Si tienes información que ayude a la localización de alguna Persona Desaparecida o No Localizada, comunicate desde México al número telefónico 800 028 7783 o WhatsApp 55 1309 9024 y proporciona toda la información que tengas.

Gobierno de México | Gobernación | CNB Comisión Nacional de Búsqueda

ALERTA NACIONAL



ALERTA NACIONAL

La información que se visualiza de la persona desaparecida o no localizada, es recibida e integrada por las autoridades de la Federación y de las Entidades Federativas competentes, por lo que cualquier información que se visualice, puede ser con la autoridad de origen.

FICHA DE BÚSQUEDA DE PERSONA DESAPARECIDA

ALEJANDRO GARCIA ADAME
Folio Único de Identificación
FI26-1AAA19BC0-F7B3-4E87-90EC-2E19DC3A4863

Edad al momento de la desaparición: 63 **Edad Actual:** 63
Lugar de nacimiento: GUERRERO
Sexo: HOMBRE **Genero:** MASCULINO
Nacionalidad: MEXICANA **¿Habla español?:** SI
Idioma o lengua indígena: SIN DATO **Discapacidad:** NO
Fecha de hechos: 29/06/2026 **Hora de hechos:** 05:00 **Fecha de percato:** 30/06/2026 **Hora de percato:** 11:00
Lugar de los hechos: ESTADO: GUERRERO , MUNICIPIO: CHILPANCINGO DE LOS BRAVO
Carpeta de investigación 12022510600148270726

DATOS

Características físicas:	complexion: delgada, color de la piel: moreno, cabello: negro corto liso, ojos: cafés medianos, boca: mediana, labios: gruesos, estatura: 170 cm, peso: 65kg
Señas particulares:	tiene implantada una varilla quirugica en el brazo izquierdo, por una operacion, producto de un accidente
Prendas de vestir:	SIN DATO
Autoridades Competentes:	FISCALÍA GENERAL DEL ESTADO DE GUERRERO.

Si tienes información que ayude a la localización de alguna Persona Desaparecida o No Localizada, comunicate desde México al número telefónico 800 028 7783 o WhatsApp 55 1309 9024 y proporciona toda la información que tengas.

Gobierno de México | Gobernación | CNB Comisión Nacional de Búsqueda

ALERTA NACIONAL

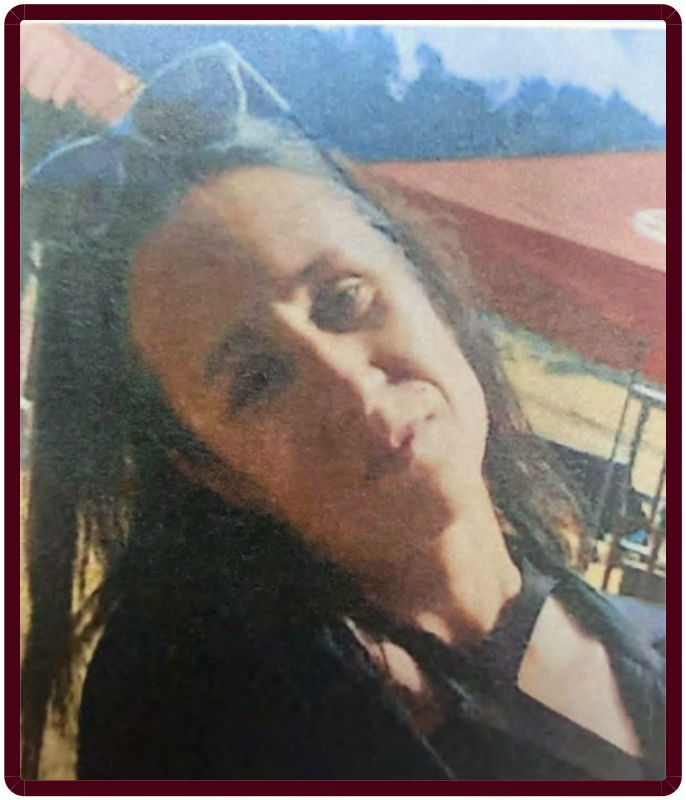

ALERTA NACIONAL

La información que se visualiza de la persona desaparecida o no localizada, es recibida e integrada por las autoridades de la Federación y de las Entidades Federativas competentes, por lo que cualquier información que se visualice, puede ser con la autoridad de origen.

FICHA DE BÚSQUEDA DE PERSONA DESAPARECIDA

ALEXANDRA ANATOLIEVNA RUBLEVA
Folio Único de Identificación
FI26-136C69729-90A5-4797-AE59-F281C277FD05

Edad al momento de la desaparición: 46 **Edad Actual:** 46
Lugar de nacimiento: FRANCIA
Sexo: MUJER **Genero:** FEMENINO
Nacionalidad: FRANCESA **¿Habla español?:** SIN DATO
Idioma o lengua indígena: SIN DATO **Discapacidad:** NO
Fecha de hechos: 26/07/2026 **Hora de hechos:** 12:00 **Fecha de percato:** 26/07/2026 **Hora de percato:** 13:00
Lugar de los hechos: ESTADO: CIUDAD DE MEXICO , MUNICIPIO: GUSTAVO A. MADERO
Carpeta de investigación CI-E-FDMDFDBP/C/UI-3C/D/1957/7

DATOS	
Características físicas:	complexion: delgada, cara: ovalado, color de la piel: blanco, ojos: cafés medianos, nariz: recta, boca: pequeña, estatura: 164 cm
Señas particulares:	NINGUNA
Prendas de vestir:	SIN DATO
Autoridades Competentes:	FISCALÍA GENERAL DE JUSTICIA DE LA CIUDAD DE MÉXICO.

Si tienes información que ayude a la localización de alguna Persona Desaparecida o No Localizada, comunicate desde México al número telefónico 800 028 7783 o WhatsApp 55 1309 9024 y proporciona toda la información que tengas.

Gobierno de México | Gobernación | CNB Comisión Nacional de Búsqueda

ALERTA NACIONAL

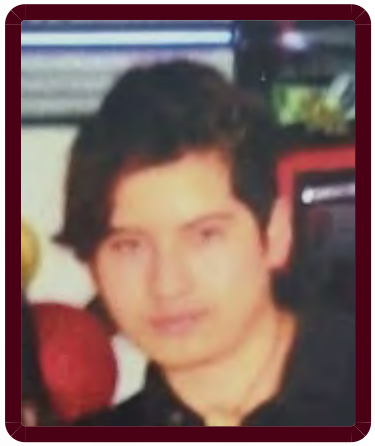

FICHA DE BÚSQUEDA DE PERSONA DESAPARECIDA

ALFREDO RODRIGUEZ VILLANUEVA
Folio Único de Identificación
FI26-1507658CE-FAE1-473A-9752-0A64677D8CE4

Edad al momento de la desaparición: 30 **Edad Actual:** 30
Lugar de nacimiento: CIUDAD DE MEXICO
Sexo: HOMBRE **Genero:** MASCULINO
Nacionalidad: MEXICANA **¿Habla español?:** SIN DATO
Idioma o lengua indígena: SIN DATO **Discapacidad:** NO
Fecha de hechos: 25/07/2026 **Hora de hechos:** 11:30 **Fecha de percato:** 25/07/2026 **Hora de percato:** 15:00
Lugar de los hechos: ESTADO: CIUDAD DE MEXICO , MUNICIPIO: VENUSTIANO CARRANZA
Carpeta de investigación CI-E-FDMDFDBP/C/UI-3C/D/1961/7

DATOS	
Características físicas:	complexion: delgada, cara: ovalado, color de la piel: moreno, ojos: cafés medianos, nariz: recta, boca: mediana
Señas particulares:	cabello teñido de rubio
Prendas de vestir:	SIN DATO
Autoridades Competentes:	FISCALÍA GENERAL DE JUSTICIA DE LA CIUDAD DE MÉXICO.

ALERTA NACIONAL

La información que se visualiza de la persona desaparecida o no localizada, es recibida e integrada por las autoridades de la Federación y de las Entidades Federativas competentes, por lo que cualquier información que se visualice, puede ser con la autoridad de origen.

Si tienes información que ayude a la localización de alguna Persona Desaparecida o No Localizada, comunicate desde México al número telefónico 800 028 7783 o WhatsApp 55 1309 9024 y proporciona toda la información que tengas.

Gobierno de México | Gobernación | CNB Comisión Nacional de Búsqueda

ALERTA NACIONAL



ALERTA NACIONAL

FICHA DE BÚSQUEDA DE PERSONA DESAPARECIDA

CARLOS ADAN LOPEZ VELAZQUEZ
Folio Único de Identificación
FI26-14A040F64-93A7-4289-92F0-DBA402EE3B53

Edad al momento de la desaparición: 21 **Edad Actual:** 21
Lugar de nacimiento: BAJA CALIFORNIA SUR
Sexo: HOMBRE **Genero:** MASCULINO
Nacionalidad: MEXICANA **¿Habla español?:** SI
Idioma o lengua indígena: SIN DATO **Discapacidad:** NO
Fecha de hechos: 22/07/2026 **Hora de hechos:** 00:00 **Fecha de percato:** 22/07/2026 **Hora de percato:** 00:00
Lugar de los hechos: ESTADO: BAJA CALIFORNIA SUR , MUNICIPIO: LOS CABOS
Carpeta de investigación

DATOS	
Características físicas:	complexion: delgada, cara: ovalado, color de la piel: blanco, cabello: negro mediano ondulado, ojos: cafés grandes, nariz: no recuerda, boca: grande, labios: delgados, estatura: 185 cm, peso: 85kg
Señas particulares:	NINGUNA
Prendas de vestir:	SIN DATO
Autoridades Competentes:	COMISIÓN ESTATAL DE BÚSQUEDA DE PERSONAS DEL ESTADO DE BAJA CALIFORNIA SUR.

La información que se visualiza de la persona desaparecida o no localizada, es recibida e integrada por las autoridades de la Federación y de las Entidades Federativas competentes, por lo que cualquier información que se visualice, puede ser con la autoridad de origen.

Si tienes información que ayude a la localización de alguna Persona Desaparecida o No Localizada, comunicate desde México al número telefónico 800 028 7783 o WhatsApp 55 1309 9024 y proporciona toda la información que tengas.

Gobierno de México | Gobernación | CNB Comisión Nacional de Búsqueda

ALERTA NACIONAL



ALERTA NACIONAL

La información que se visualiza de la persona desaparecida o no localizada, es recibida e integrada por las autoridades de la Federación y de las Entidades Federativas competentes, por lo que cualquier información que se visualice, puede ser con la autoridad de origen.

FICHA DE BÚSQUEDA DE PERSONA DESAPARECIDA

CARLOS HUERIGO LOPEZ
Folio Único de Identificación
FI26-1242A1730-219B-450E-9ABD-1CE4D3416BBF

Edad al momento de la desaparición: 34 **Edad Actual:** 34
Lugar de nacimiento: SONORA
Sexo: HOMBRE **Genero:** MASCULINO
Nacionalidad: MEXICANA **¿Habla español?:** SI
Idioma o lengua indígena: SIN DATO **Discapacidad:** NO
Fecha de hechos: 12/07/2026 **Hora de hechos:** 22:00 **Fecha de percato:** 12/07/2026 **Hora de percato:** 22:00
Lugar de los hechos: ESTADO: SONORA , MUNICIPIO: HERMOSILLO
Carpeta de investigación CI/HER/022/06/00437/7-2026

DATOS

Características físicas:	complexion: delgada, cara: cuadrado, color de la piel: trigueño, cabello: castaño claro corto liso, ojos: verdes medianos, nariz: recta, boca: mediana, labios: gruesos, estatura: 175 cm, peso: 85kg
Señas particulares:	tatuaje de una cruz debajo de los nudillos de mano derecha , tatuaje con la leyenda charly en parte alta de la espalda, tatuaje con la letra h en hombro derecho, tatuaje con la letra l en hombro izquierdo, tatuaje de un san judas en pierna derecha, tatuaje con la leyenda adrian en brazo derecho, tiene tatuado todo el antebrazo derecho
Prendas de vestir:	camiseta color: negro, pantalón color: gris, tenis color: negro
Autoridades Competentes:	FISCALÍA GENERAL DE JUSTICIA DEL ESTADO DE SONORA.

Si tienes información que ayude a la localización de alguna Persona Desaparecida o No Localizada, comunicate desde México al número telefónico 800 028 7783 o WhatsApp 55 1309 9024 y proporciona toda la información que tengas.

Gobierno de México | Gobernación | CNB Comisión Nacional de Búsqueda

ALERTA NACIONAL



FICHA DE BÚSQUEDA DE PERSONA DESAPARECIDA

ERIKA ELIZABETH SERVIN DIAZ
Folio Único de Identificación
FI26-199B017AC-19E6-4733-8BDF-BC55BFEA2748

Edad al momento de la desaparición: 15 **Edad Actual:** 15
Lugar de nacimiento: CIUDAD DE MEXICO
Sexo: MUJER **Genero:** FEMENINO
Nacionalidad: MEXICANA **¿Habla español?:** SI
Idioma o lengua indígena: SIN DATO **Discapacidad:** NO
Fecha de hechos: 24/07/2026 **Hora de hechos:** 17:30 **Fecha de percato:** 24/07/2026 **Hora de percato:** 17:30
Lugar de los hechos: ESTADO: PUEBLA , MUNICIPIO: TEHUACÁN
Carpeta de investigación FGEP/CDI/FEIDDFPDCP/TEHUACAN-I/001034/2026

DATOS	
Características físicas:	complexion: delgada, cara: redondo, color de la piel: moreno, cabello: castaño claro largo ondulado, ojos: cafés grandes, nariz: recta, boca: mediana, labios: medianos, estatura: 155 cm, peso: 50kg
Señas particulares:	lunar ubicado de lado derecho en parte inferior del labio
Prendas de vestir:	SIN DATO
Autoridades Competentes:	COMISIÓN DE BÚSQUEDA DE PERSONAS DEL ESTADO DE PUEBLA.

ALERTA NACIONAL

La información que se visualiza de la persona desaparecida o no localizada, es recibida e integrada por las autoridades de la Federación y de las Entidades Federativas competentes, por lo que cualquier información que se visualice, puede ser con la autoridad de origen.

Si tienes información que ayude a la localización de alguna Persona Desaparecida o No Localizada, comunicate desde México al número telefónico 800 028 7783 o WhatsApp 55 1309 9024 y proporciona toda la información que tengas.

Gobierno de México | Gobernación | CNB Comisión Nacional de Búsqueda

ALERTA NACIONAL



FICHA DE BÚSQUEDA DE PERSONA DESAPARECIDA

ERUDEY ADOLFO BLANCO ARREOLA
Folio Único de Identificación
FI26-18E6EB784-F05F-4D16-82EB-26E53B25AA86

Edad al momento de la desaparición: 29 **Edad Actual:** 29
Lugar de nacimiento: MICHOACAN
Sexo: HOMBRE **Genero:** MASCULINO
Nacionalidad: MEXICANA **¿Habla español?:** SI
Idioma o lengua indígena: SIN DATO **Discapacidad:** NO
Fecha de hechos: 26/07/2026 **Hora de hechos:** 05:00 **Fecha de percato:** 26/07/2026 **Hora de percato:** 06:00
Lugar de los hechos: ESTADO: MICHOACAN , MUNICIPIO: ARTEAGA
Carpeta de investigación

DATOS	
Características físicas:	complexion: delgada, cara: rectangular, color de la piel: blanco, cabello: negro corto liso, ojos: cafés medianos, nariz: alomada, boca: mediana, labios: delgados, estatura: 170 cm, peso: 60kg
Señas particulares:	tatuaje con su nombre
Prendas de vestir:	SIN DATO
Autoridades Competentes:	COMISIÓN DE BÚSQUEDA DE PERSONAS DEL ESTADO DE MICHOACÁN.

ALERTA NACIONAL

La información que se visualiza de la persona desaparecida o no localizada, es recibida e integrada por las autoridades de la Federación y de las Entidades Federativas competentes, por lo que cualquier información que se visualice, puede ser con la autoridad de origen.

Si tienes información que ayude a la localización de alguna Persona Desaparecida o No Localizada, comunicate desde México al número telefónico 800 028 7783 o WhatsApp 55 1309 9024 y proporciona toda la información que tengas.

Gobierno de México | Gobernación | CNB Comisión Nacional de Búsqueda

ALERTA NACIONAL



FICHA DE BÚSQUEDA DE PERSONA DESAPARECIDA

GERARDO GUZMAN CORTEZ
Folio Único de Identificación
FI26-131B298E9-B090-42C2-8CD0-4B6AB8F2CC02

Edad al momento de la desaparición: 38 **Edad Actual:** 38
Lugar de nacimiento: PUEBLA
Sexo: HOMBRE **Genero:** MASCULINO
Nacionalidad: MEXICANA **¿Habla español?:** SI
Idioma o lengua indígena: SIN DATO **Discapacidad:** NO
Fecha de hechos: 14/07/2026 **Hora de hechos:** 13:00 **Fecha de percato:** 14/07/2026 **Hora de percato:** 13:00
Lugar de los hechos: ESTADO: PUEBLA , MUNICIPIO: PUEBLA
Carpeta de investigación FGEP/CDI/FEIDDFPDCP/DESAPARECIDOS.B-I/001030/2026

DATOS	
Características físicas:	complexion: mediana, cara: ovalado, color de la piel: moreno, cabello: negro corto liso, ojos: cafés pequeños, nariz: recta, boca: mediana, labios: delgados, estatura: 165 cm, peso: 65kg
Señas particulares:	cicatriz ubicada en el dorso nasal
Prendas de vestir:	SIN DATO
Autoridades Competentes:	COMISIÓN DE BÚSQUEDA DE PERSONAS DEL ESTADO DE PUEBLA.

ALERTA NACIONAL

La información que se visualiza de la persona desaparecida o no localizada, es recibida e integrada por las autoridades de la Federación y de las Entidades Federativas competentes, por lo que cualquier información que se visualice, puede ser con la autoridad de origen.

Si tienes información que ayude a la localización de alguna Persona Desaparecida o No Localizada, comunicate desde México al número telefónico 800 028 7783 o WhatsApp 55 1309 9024 y proporciona toda la información que tengas.

Gobierno de México | Gobernación | CNB Comisión Nacional de Búsqueda

ALERTA NACIONAL



ALERTA NACIONAL

FICHA DE BÚSQUEDA DE PERSONA DESAPARECIDA

GUILLERMO GONZALEZ GONZALEZ
Folio Único de Identificación
FI26-1BB463ECE-A5B4-4ED1-9B6E-1CFCD86F3BFF

Edad al momento de la desaparición: 80 **Edad Actual:** 80
Lugar de nacimiento: CIUDAD DE MEXICO
Sexo: HOMBRE **Genero:** MASCULINO
Nacionalidad: MEXICANA **¿Habla español?:** SIN DATO
Idioma o lengua indígena: SIN DATO **Discapacidad:** NO
Fecha de hechos: 18/07/2026 **Hora de hechos:** 10:00 **Fecha de percato:** 18/07/2026 **Hora de percato:** 12:00
Lugar de los hechos: ESTADO: CIUDAD DE MEXICO , MUNICIPIO: CUAUHTÉMOC
Carpeta de investigación CI-E-FDMDFDBP/C/UI-3C/D/19693/

DATOS

Características físicas:	complexion: mediana, cara: ovalado, color de la piel: moreno, ojos: cafés pequeños, nariz: achatada, boca: grande, estatura: 160 cm
Señas particulares:	NINGUNA
Prendas de vestir:	SIN DATO
Autoridades Competentes:	FISCALÍA GENERAL DE JUSTICIA DE LA CIUDAD DE MÉXICO.

La información que se visualiza de la persona desaparecida o no localizada, es recibida e integrada por las autoridades de la Federación y de las Entidades Federativas competentes, por lo que cualquier información que se visualice, puede ser con la autoridad de origen.

Si tienes información que ayude a la localización de alguna Persona Desaparecida o No Localizada, comunicate desde México al número telefónico 800 028 7783 o WhatsApp 55 1309 9024 y proporciona toda la información que tengas.

Gobierno de México | Gobernación | CNB Comisión Nacional de Búsqueda

ALERTA NACIONAL



ALERTA NACIONAL

FICHA DE BÚSQUEDA DE PERSONA DESAPARECIDA

HEBER RAMOS REYES
Folio Único de Identificación
FI26-1E4C09472-9E4A-4112-92DF-E88B86C08C28

Edad al momento de la desaparición: 24 **Edad Actual:** 24
Lugar de nacimiento: TABASCO
Sexo: HOMBRE **Genero:** MASCULINO
Nacionalidad: MEXICANA **¿Habla español?:** SI
Idioma o lengua indígena: SIN DATO **Discapacidad:** NO
Fecha de hechos: 22/07/2026 **Hora de hechos:** 17:30 **Fecha de percato:** 22/07/2026 **Hora de percato:** 17:30
Lugar de los hechos: ESTADO: CIUDAD DE MEXICO , MUNICIPIO: IZTAPALAPA
Carpeta de investigación CI-E-FDMDFDBP/C/UI-2 C/D/01948

DATOS

Características físicas:	complexion: delgada, cara: rectangular, color de la piel: moreno, cabello: negro mediano liso, ojos: cafés pequeños, nariz: achatada, boca: grande, labios: gruesos, estatura: 175 cm, peso: 65kg
Señas particulares:	lunar en la espalda, lunar en la nariz lado izquierdo
Prendas de vestir:	SIN DATO
Autoridades Competentes:	FISCALÍA GENERAL DE JUSTICIA DE LA CIUDAD DE MÉXICO.

La información que se visualiza de la persona desaparecida o no localizada, es recibida e integrada por las autoridades de la Federación y de las Entidades Federativas competentes, por lo que cualquier información que se visualice, puede ser con la autoridad de origen.

Si tienes información que ayude a la localización de alguna Persona Desaparecida o No Localizada, comunicate desde México al número telefónico 800 028 7783 o WhatsApp 55 1309 9024 y proporciona toda la información que tengas.

Gobierno de México | Gobernación | CNB Comisión Nacional de Búsqueda

ALERTA NACIONAL



FICHA DE BÚSQUEDA DE PERSONA DESAPARECIDA

HUGO MUNIVE AYALA
Folio Único de Identificación
FI26-165AB4CF9-BCF1-4094-8101-543B6BBE701F

Edad al momento de la desaparición: 22 **Edad Actual:** 22
Lugar de nacimiento: PUEBLA
Sexo: HOMBRE **Genero:** MASCULINO
Nacionalidad: MEXICANA **¿Habla español?:** SI
Idioma o lengua indígena: SIN DATO **Discapacidad:** NO
Fecha de hechos: 17/07/2026 **Hora de hechos:** 21:00 **Fecha de percato:** 17/07/2026 **Hora de percato:** 21:00
Lugar de los hechos: ESTADO: PUEBLA , MUNICIPIO: HUEJOTZINGO
Carpeta de investigación FGEP/CDI/FEIDDFPDCP/DESAPARECIDOS-I/001023/2026

DATOS	
Características físicas:	complexion: delgada, cara: redondo, color de la piel: moreno, cabello: castaño oscuro corto liso, ojos: cafés medianos, nariz: recta, boca: grande, labios: delgados, estatura: 160 cm, peso: 60kg
Señas particulares:	cicatriz de aproximadamente de un centimetro en el costado derecho del ojo
Prendas de vestir:	SIN DATO
Autoridades Competentes:	COMISIÓN DE BÚSQUEDA DE PERSONAS DEL ESTADO DE PUEBLA.

ALERTA NACIONAL

La información que se visualiza de la persona desaparecida o no localizada, es recibida e integrada por las autoridades de la Federación y de las Entidades Federativas competentes, por lo que cualquier información que se visualice, puede ser con la autoridad de origen.

Si tienes información que ayude a la localización de alguna Persona Desaparecida o No Localizada, comunicate desde México al número telefónico 800 028 7783 o WhatsApp 55 1309 9024 y proporciona toda la información que tengas.

Gobierno de México | Gobernación | CNB Comisión Nacional de Búsqueda

ALERTA NACIONAL



FICHA DE BÚSQUEDA DE PERSONA DESAPARECIDA

ITZEL BELEN NEGRETE MONROY
Folio Único de Identificación
FI26-1736218A7-7ACD-4101-BD7B-9ACFAB417CED

Edad al momento de la desaparición: 41 **Edad Actual:** 41
Lugar de nacimiento: CIUDAD DE MEXICO
Sexo: MUJER **Genero:** FEMENINO
Nacionalidad: MEXICANA **¿Habla español?:** SI
Idioma o lengua indígena: SIN DATO **Discapacidad:** NO
Fecha de hechos: 14/06/2026 **Hora de hechos:** 02:00 **Fecha de percato:** 14/06/2026 **Hora de percato:** 03:30
Lugar de los hechos: ESTADO: CIUDAD DE MEXICO , MUNICIPIO: CUAUHTÉMOC
Carpeta de investigación FDMDFDBP/C/UI-2C/D/01943/07-26

DATOS

Características físicas:	complexion: delgada, cara: ovalado, color de la piel: moreno, cabello: negro largo ondulado, ojos: cafés pequeños, nariz: achatada, boca: pequeña, labios: medianos, estatura: 160 cm, peso: 70kg
Señas particulares:	brazo derecho itzae con acuarelas
Prendas de vestir:	pantalón
Autoridades Competentes:	FISCALÍA GENERAL DE JUSTICIA DE LA CIUDAD DE MÉXICO.

ALERTA NACIONAL

La información que se visualiza de la persona desaparecida o no localizada, es recibida e integrada por las autoridades de la Federación y de las Entidades Federativas competentes, por lo que cualquier información que se visualice, puede ser con la autoridad de origen.

Si tienes información que ayude a la localización de alguna Persona Desaparecida o No Localizada, comunicate desde México al número telefónico 800 028 7783 o WhatsApp 55 1309 9024 y proporciona toda la información que tengas.

Gobierno de México | Gobernación | CNB Comisión Nacional de Búsqueda

ALERTA NACIONAL

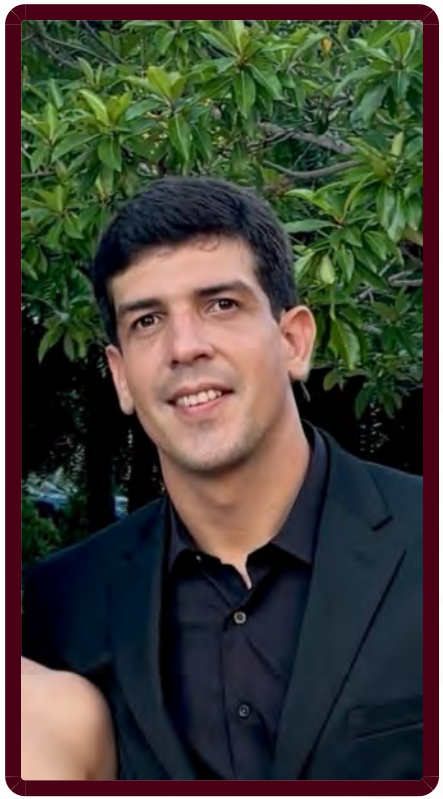

ALERTA NACIONAL

FICHA DE BÚSQUEDA DE PERSONA DESAPARECIDA

JAIME HUMBERTO OJEDA PERAZA
Folio Único de Identificación
FI26-1846C7686-068B-4292-9FCF-4F90A4E19C0C

Edad al momento de la desaparición: 30 **Edad Actual:** 30
Lugar de nacimiento: SINALOA
Sexo: HOMBRE **Genero:** MASCULINO
Nacionalidad: MEXICANA **¿Habla español?:** SI
Idioma o lengua indígena: SIN DATO **Discapacidad:** NO
Fecha de hechos: 26/07/2026 **Hora de hechos:** 21:30 **Fecha de percato:** 26/07/2026 **Hora de percato:** 22:00
Lugar de los hechos: ESTADO: SINALOA , MUNICIPIO: MAZATLÁN
Carpeta de investigación MAZTL/FEDFP/006405/2026/CI

DATOS	
Características físicas:	complexion: mediana, cara: ovalado, color de la piel: blanco, cabello: castaño oscuro corto ondulado, ojos: cafés medianos, nariz: recta, boca: mediana, labios: medianos, estatura: 182 cm, peso: 80kg
Señas particulares:	ubicado en la espalda con la imagen de una corona con las iniciales l, e, p, f. ubicado en alguno de sus brazos con la imagen de un reloj de tiempo con la fecha 1995 y en la parte inferior tres calaveras. ubicado en alguno de sus brazos con la imagen de una cruz con en colores negro con rojo y al rededor simulando un destello en colores verde y amarillo, con la imagen de una paloma en la parte inferior. ubicado en alguno de sus brazos con la fecha de nacimiento xxviii vii x vi.
Prendas de vestir:	SIN DATO
Autoridades Competentes:	COMISIÓN ESTATAL DE BÚSQUEDA DE PERSONAS EN EL ESTADO DE SINALOA.

La información que se visualiza de la persona desaparecida o no localizada, es recibida e integrada por las autoridades de la Federación y de las Entidades Federativas competentes, por lo que cualquier información que se visualice, puede ser con la autoridad de origen.

Si tienes información que ayude a la localización de alguna Persona Desaparecida o No Localizada, comunicate desde México al número telefónico 800 028 7783 o WhatsApp 55 1309 9024 y proporciona toda la información que tengas.

Gobierno de México | Gobernación | CNB Comisión Nacional de Búsqueda

ALERTA NACIONAL



FICHA DE BÚSQUEDA DE PERSONA DESAPARECIDA

JESUS ARMANDO MARTINEZ PALACIOS
Folio Único de Identificación
FI26-12D3ABCA3-AE55-4DD1-8E5C-B8C48FE14357

Edad al momento de la desaparición: 26 **Edad Actual:** 26
Lugar de nacimiento: ESTADO DE MEXICO
Sexo: HOMBRE **Genero:** MASCULINO
Nacionalidad: MEXICANA **¿Habla español?:** SI
Idioma o lengua indígena: SIN DATO **Discapacidad:** NO
Fecha de hechos: 11/04/2026 **Hora de hechos:** 14:00 **Fecha de percato:** 27/07/2026 **Hora de percato:** 12:00
Lugar de los hechos: ESTADO: CIUDAD DE MEXICO , MUNICIPIO: IZTACALCO
Carpeta de investigación FDMDFDBP/C/UI-2C/D/01949/07-26

DATOS	
Características físicas:	complexion: delgada, cara: ovalado, color de la piel: blanco, cabello: negro corto ondulado, ojos: cafés medianos, nariz: no recuerda, boca: grande, labios: no recuerda, estatura: 165 cm, peso: 60kg
Señas particulares:	tatuaje de un pez en la mano derecha
Prendas de vestir:	pantalón color: gris
Autoridades Competentes:	FISCALÍA GENERAL DE JUSTICIA DE LA CIUDAD DE MÉXICO.

ALERTA NACIONAL

La información que se visualiza de la persona desaparecida o no localizada, es recibida e integrada por las autoridades de la Federación y de las Entidades Federativas competentes, por lo que cualquier información que se visualice, puede ser con la autoridad de origen.

Si tienes información que ayude a la localización de alguna Persona Desaparecida o No Localizada, comunicate desde México al número telefónico 800 028 7783 o WhatsApp 55 1309 9024 y proporciona toda la información que tengas.

Gobierno de México | Gobernación | CNB Comisión Nacional de Búsqueda

ALERTA NACIONAL

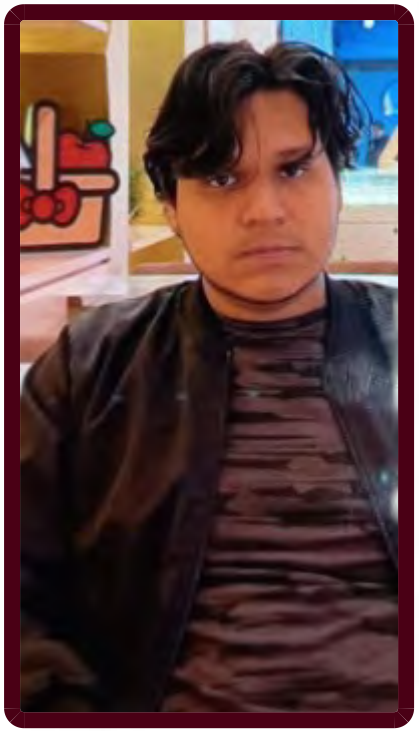

FICHA DE BÚSQUEDA DE PERSONA DESAPARECIDA

JESUS GABRIEL FIGUEROA ZARAGOZA
Folio Único de Identificación
FI26-1E1A094F1-1B28-46D0-A2F0-1FF391CA2B9C

Edad al momento de la desaparición: 18 **Edad Actual:** 18
Lugar de nacimiento: SONORA
Sexo: HOMBRE **Genero:** MASCULINO
Nacionalidad: MEXICANA **¿Habla español?:** SI
Idioma o lengua indígena: SIN DATO **Discapacidad:** NO
Fecha de hechos: 19/07/2026 **Hora de hechos:** 14:00 **Fecha de percato:** 19/07/2026 **Hora de percato:** 14:00
Lugar de los hechos: ESTADO: SONORA , MUNICIPIO: CAJEME
Carpeta de investigación CI/COB/173/173/01247/07-2026

DATOS	
Características físicas:	complexion: mediana, cara: redondo, color de la piel: moreno, cabello: negro largo liso, ojos: cafés pequeños, nariz: achatada, boca: mediana, labios: delgados, estatura: 171 cm, peso: 80kg
Señas particulares:	NINGUNA
Prendas de vestir:	camisa color: negro, pantalón color: azul/negro, tenis color: negro
Autoridades Competentes:	FISCALÍA GENERAL DE JUSTICIA DEL ESTADO DE SONORA.

ALERTA NACIONAL

La información que se visualiza de la persona desaparecida o no localizada, es recibida e integrada por las autoridades de la Federación y de las Entidades Federativas competentes, por lo que cualquier información que se visualice, puede ser con la autoridad de origen.

Si tienes información que ayude a la localización de alguna Persona Desaparecida o No Localizada, comunicate desde México al número telefónico 800 028 7783 o WhatsApp 55 1309 9024 y proporciona toda la información que tengas.

Gobierno de México | Gobernación | CNB Comisión Nacional de Búsqueda

ALERTA NACIONAL



ALERTA NACIONAL

FICHA DE BÚSQUEDA DE PERSONA DESAPARECIDA

JESUS GUADALUPE RAMOS CERVANTES
Folio Único de Identificación
FI26-11D7D9193-D683-4B52-A691-C4CB0432610B

Edad al momento de la desaparición: 16 **Edad Actual:** 16
Lugar de nacimiento: SONORA
Sexo: HOMBRE **Genero:** MASCULINO
Nacionalidad: MEXICANA **¿Habla español?:** SIN DATO
Idioma o lengua indígena: SIN DATO **Discapacidad:** NO
Fecha de hechos: 13/07/2026 **Hora de hechos:** 15:00 **Fecha de percato:** 14/07/2026 **Hora de percato:** 12:00
Lugar de los hechos: ESTADO: SONORA , MUNICIPIO: CAJEME
Carpeta de investigación CI/COB/173/173/01236/7-2026

DATOS

Características físicas:	complexion: delgada, cara: ovalado, color de la piel: moreno, cabello: negro corto liso, ojos: cafés grandes, nariz: achatada, boca: mediana, labios: medianos, estatura: 160 cm, peso: 57kg
Señas particulares:	cicatriz pequeña en parpado superior derecho
Prendas de vestir:	SIN DATO
Autoridades Competentes:	FISCALÍA GENERAL DE JUSTICIA DEL ESTADO DE SONORA.

La información que se visualiza de la persona desaparecida o no localizada, es recibida e integrada por las autoridades de la Federación y de las Entidades Federativas competentes, por lo que cualquier información que se visualice, puede ser con la autoridad de origen.

Si tienes información que ayude a la localización de alguna Persona Desaparecida o No Localizada, comunicate desde México al número telefónico 800 028 7783 o WhatsApp 55 1309 9024 y proporciona toda la información que tengas.

ALERTA NACIONAL



ALERTA NACIONAL

FICHA DE BÚSQUEDA DE PERSONA DESAPARECIDA

JORGE DOMINGO ROSALES HERNANDEZ
Folio Único de Identificación
FI26-192533875-2D16-4864-8375-0039015FB19E

Edad al momento de la desaparición: 41 **Edad Actual:** 41
Lugar de nacimiento: HIDALGO
Sexo: HOMBRE **Genero:** MASCULINO
Nacionalidad: MEXICANA **¿Habla español?:** SI
Idioma o lengua indígena: SIN DATO **Discapacidad:** NO
Fecha de hechos: 17/07/2026 **Hora de hechos:** 14:00 **Fecha de percato:** 24/07/2026 **Hora de percato:** 13:02
Lugar de los hechos: ESTADO: HIDALGO , MUNICIPIO: PACHUCA DE SOTO
Carpeta de investigación 05-2026-01061

DATOS

Características físicas:	complexion: delgada, cara: ovalado, color de la piel: moreno, cabello: negro corto liso, ojos: cafés medianos, boca: mediana, labios: gruesos, estatura: 160 cm, peso: 60kg
Señas particulares:	roja en la ceja derecha de cinco centimetros
Prendas de vestir:	camisa color: rosa, pantalón color: negro, zapatos color: negro
Autoridades Competentes:	PROCURADURÍA GENERAL DE JUSTICIA DEL ESTADO DE HIDALGO.

La información que se visualiza de la persona desaparecida o no localizada, es recibida e integrada por las autoridades de la Federación y de las Entidades Federativas competentes, por lo que cualquier información que se visualice, puede ser con la autoridad de origen.

Si tienes información que ayude a la localización de alguna Persona Desaparecida o No Localizada, comunicate desde México al número telefónico 800 028 7783 o WhatsApp 55 1309 9024 y proporciona toda la información que tengas.

Gobierno de México | Gobernación | CNB Comisión Nacional de Búsqueda

ALERTA NACIONAL



ALERTA NACIONAL

La información que se visualiza de la persona desaparecida o no localizada, es recibida e integrada por las autoridades de la Federación y de las Entidades Federativas competentes, por lo que cualquier información que se visualice, puede ser con la autoridad de origen.

FICHA DE BÚSQUEDA DE PERSONA DESAPARECIDA

JOSE ARMANDO MALDONADO DIAZ
Folio Único de Identificación
FI26-10E6F4BE4-F34D-4A72-9CE6-4C42679C1982

Edad al momento de la desaparición: 24 **Edad Actual:** 24
Lugar de nacimiento: MICHOACAN
Sexo: HOMBRE **Genero:** MASCULINO
Nacionalidad: MEXICANA **¿Habla español?:** SI
Idioma o lengua indígena: SIN DATO **Discapacidad:** NO
Fecha de hechos: 02/06/2026 **Hora de hechos:** 12:00 **Fecha de percato:** 02/06/2026 **Hora de percato:** 12:00
Lugar de los hechos: ESTADO: MICHOACAN , MUNICIPIO: PURUÁNDIRO
Carpeta de investigación

DATOS	
Características físicas:	complexion: delgada, cara: ovalado, color de la piel: blanco, cabello: castaño claro corto ondulado, ojos: cafés medianos, nariz: recta, boca: mediana, labios: delgados, estatura: 170 cm, peso: 70kg
Señas particulares:	cicatriz quirurgica de cirugia de apendice
Prendas de vestir:	SIN DATO
Autoridades Competentes:	COMISIÓN DE BÚSQUEDA DE PERSONAS DEL ESTADO DE MICHOACÁN.

Si tienes información que ayude a la localización de alguna Persona Desaparecida o No Localizada, comunicate desde México al número telefónico 800 028 7783 o WhatsApp 55 1309 9024 y proporciona toda la información que tengas.

Gobierno de México | Gobernación | CNB Comisión Nacional de Búsqueda

ALERTA NACIONAL



ALERTA NACIONAL

FICHA DE BÚSQUEDA DE PERSONA DESAPARECIDA

JOSE LUIS MELO MORENO
Folio Único de Identificación
FI26-1A1E742CF-2BA5-42BA-A5EC-AF99718DFEEB

Edad al momento de la desaparición: 39 **Edad Actual:** 39
Lugar de nacimiento: ESTADO DE MEXICO
Sexo: HOMBRE **Genero:** MASCULINO
Nacionalidad: MEXICANA **¿Habla español?:** SIN DATO
Idioma o lengua indígena: SIN DATO **Discapacidad:** NO
Fecha de hechos: 15/06/2026 **Hora de hechos:** 10:00 **Fecha de percato:** 20/07/2026 **Hora de percato:** 10:00
Lugar de los hechos: ESTADO: CIUDAD DE MEXICO , MUNICIPIO: GUSTAVO A. MADERO
Carpeta de investigación

DATOS	
Características físicas:	complexion: delgada, cara: ovalado, color de la piel: moreno, ojos: negros medianos, nariz: desv. izquierda, boca: mediana, labios: medianos, estatura: 155 cm, peso: 50kg
Señas particulares:	cuello unas letras
Prendas de vestir:	SIN DATO
Autoridades Competentes:	COMISIÓN NACIONAL DE BÚSQUEDA.

La información que se visualiza de la persona desaparecida o no localizada, es recibida e integrada por las autoridades de la Federación y de las Entidades Federativas competentes, por lo que cualquier información que se visualice, puede ser con la autoridad de origen.

Si tienes información que ayude a la localización de alguna Persona Desaparecida o No Localizada, comunicate desde México al número telefónico 800 028 7783 o WhatsApp 55 1309 9024 y proporciona toda la información que tengas.

ALERTA NACIONAL



FICHA DE BÚSQUEDA DE PERSONA DESAPARECIDA

JOSE LUIS REYES MACHORRO
Folio Único de Identificación
FI26-1876E8C1D-776D-4630-9788-FB7D84258B65

Edad al momento de la desaparición: 74 **Edad Actual:** 74
Lugar de nacimiento: PUEBLA
Sexo: HOMBRE **Genero:** MASCULINO
Nacionalidad: MEXICANA **¿Habla español?:** SI
Idioma o lengua indígena: SIN DATO **Discapacidad:** NO
Fecha de hechos: 19/07/2026 **Hora de hechos:** 09:30 **Fecha de percato:** 19/07/2026 **Hora de percato:** 09:30
Lugar de los hechos: ESTADO: PUEBLA , MUNICIPIO: TECAMACHALCO
Carpeta de investigación FGEP/CDI/FEIDDFPDCP/TECAM-I/001025/2026

DATOS	
Características físicas:	complexion: delgada, cara: ovalado, color de la piel: moreno, cabello: entrecano corto liso, ojos: cafés medianos, nariz: alomada, boca: mediana, labios: delgados, estatura: 168 cm, peso: 65kg
Señas particulares:	dentadura superior postiza
Prendas de vestir:	SIN DATO
Autoridades Competentes:	COMISIÓN DE BÚSQUEDA DE PERSONAS DEL ESTADO DE PUEBLA.

ALERTA NACIONAL

La información que se visualiza de la persona desaparecida o no localizada, es recibida e integrada por las autoridades de la Federación y de las Entidades Federativas competentes, por lo que cualquier información que se visualice, puede ser con la autoridad de origen.

Si tienes información que ayude a la localización de alguna Persona Desaparecida o No Localizada, comunicate desde México al número telefónico 800 028 7783 o WhatsApp 55 1309 9024 y proporciona toda la información que tengas.

Gobierno de México | Gobernación | CNB Comisión Nacional de Búsqueda

ALERTA NACIONAL



FICHA DE BÚSQUEDA DE PERSONA DESAPARECIDA

JOSEFINA SERRANO REYES
Folio Único de Identificación
FI26-1CF8ED1E3-18D6-4E18-8D4A-C8434E4E5E40

Edad al momento de la desaparición: 41 **Edad Actual:** 41
Lugar de nacimiento: CIUDAD DE MEXICO
Sexo: MUJER **Genero:** FEMENINO
Nacionalidad: MEXICANA **¿Habla español?:** SI
Idioma o lengua indígena: SIN DATO **Discapacidad:** NO
Fecha de hechos: 23/07/2026 **Hora de hechos:** 02:00 **Fecha de percato:** 23/07/2026 **Hora de percato:** 02:30
Lugar de los hechos: ESTADO: CIUDAD DE MEXICO , MUNICIPIO: IZTAPALAPA
Carpeta de investigación FDMDFDBP/C/UI-2C/D/01945/07-26

DATOS	
Características físicas:	complexion: delgada, cara: no recuerda, color de la piel: no recuerda, cabello: negro mediano liso, ojos: cafés grandes, nariz: recta, boca: mediana, labios: delgados, estatura: 155 cm, peso: 50kg
Señas particulares:	tatuaje corazon con nombre isabel mano derecha
Prendas de vestir:	SIN DATO
Autoridades Competentes:	FISCALÍA GENERAL DE JUSTICIA DE LA CIUDAD DE MÉXICO.

ALERTA NACIONAL

La información que se visualiza de la persona desaparecida o no localizada, es recibida e integrada por las autoridades de la Federación y de las Entidades Federativas competentes, por lo que cualquier información que se visualice, puede ser con la autoridad de origen.

Si tienes información que ayude a la localización de alguna Persona Desaparecida o No Localizada, comunicate desde México al número telefónico 800 028 7783 o WhatsApp 55 1309 9024 y proporciona toda la información que tengas.

Gobierno de México | Gobernación | CNB Comisión Nacional de Búsqueda

ALERTA NACIONAL



ALERTA NACIONAL

La información que se visualiza de la persona desaparecida o no localizada, es recibida e integrada por las autoridades de la Federación y de las Entidades Federativas competentes, por lo que cualquier información que se visualice, puede ser con la autoridad de origen.

FICHA DE BÚSQUEDA DE PERSONA DESAPARECIDA

JUAN JESUS MONTOYA TALLA
Folio Único de Identificación
FI26-1537A586C-53A9-431A-BB74-2F39856B3A01

Edad al momento de la desaparición: 21 **Edad Actual:** 21
Lugar de nacimiento: SONORA
Sexo: HOMBRE **Genero:** MASCULINO
Nacionalidad: MEXICANA **¿Habla español?:** SIN DATO
Idioma o lengua indígena: SIN DATO **Discapacidad:** NO
Fecha de hechos: 12/07/2026 **Hora de hechos:** 08:00 **Fecha de percato:** 12/07/2026 **Hora de percato:** 08:00
Lugar de los hechos: ESTADO: SONORA , MUNICIPIO: CAJEME
Carpeta de investigación CI/COB/173/173/01235/7-2026

DATOS

Características físicas:	complexion: delgada, cara: ovalado, color de la piel: trigueño, cabello: castaño oscuro corto liso, ojos: cafés pequeños, nariz: recta, boca: mediana, labios: medianos, estatura: 170 cm, peso: 80kg
Señas particulares:	cicatriz por quemadura en dorso de mano derecha
Prendas de vestir:	SIN DATO
Autoridades Competentes:	FISCALÍA GENERAL DE JUSTICIA DEL ESTADO DE SONORA.

Si tienes información que ayude a la localización de alguna Persona Desaparecida o No Localizada, comunicate desde México al número telefónico 800 028 7783 o WhatsApp 55 1309 9024 y proporciona toda la información que tengas.

Gobierno de México | Gobernación | CNB Comisión Nacional de Búsqueda

ALERTA NACIONAL



ALERTA NACIONAL

La información que se visualiza de la persona desaparecida o no localizada, es recibida e integrada por las autoridades de la Federación y de las Entidades Federativas competentes, por lo que cualquier información que se visualice, puede ser con la autoridad de origen.

FICHA DE BÚSQUEDA DE PERSONA DESAPARECIDA

LUIS ANDRES PEREZ MORALES
Folio Único de Identificación
FI26-17E90122A-A87E-42D2-B440-6C3383F61925

Edad al momento de la desaparición: 47 **Edad Actual:** 47
Lugar de nacimiento: HIDALGO
Sexo: HOMBRE **Genero:** MASCULINO
Nacionalidad: MEXICANA **¿Habla español?:** SI
Idioma o lengua indígena: SIN DATO **Discapacidad:** NO
Fecha de hechos: 24/07/2026 **Hora de hechos:** 17:40 **Fecha de percato:** 27/07/2026 **Hora de percato:** 13:36
Lugar de los hechos: ESTADO: HIDALGO , MUNICIPIO: APAN
Carpeta de investigación 02-2026-00782

DATOS

Características físicas:	complexion: mediana, cara: ovalado, color de la piel: moreno, cabello: negro corto liso, ojos: cafés medianos, nariz: recta, boca: mediana, labios: delgados, estatura: 165 cm, peso: 63kg
Señas particulares:	brazo derecho
Prendas de vestir:	camisola color: azul, pantalón color: azul, zapatos color: negro
Autoridades Competentes:	PROCURADURÍA GENERAL DE JUSTICIA DEL ESTADO DE HIDALGO.

Si tienes información que ayude a la localización de alguna Persona Desaparecida o No Localizada, comunicate desde México al número telefónico 800 028 7783 o WhatsApp 55 1309 9024 y proporciona toda la información que tengas.

Gobierno de México | Gobernación | CNB Comisión Nacional de Búsqueda

ALERTA NACIONAL

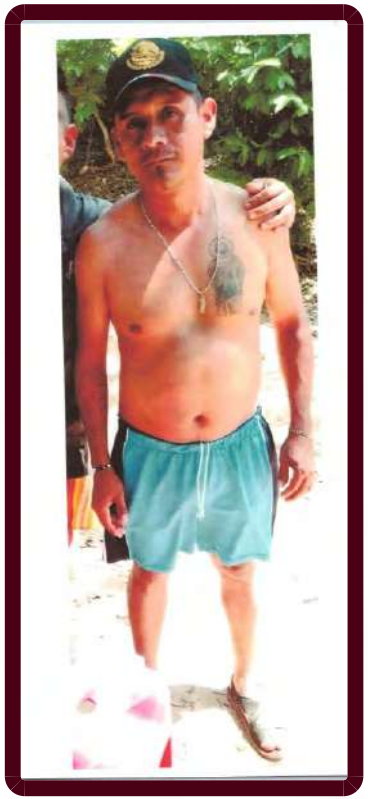

ALERTA NACIONAL

FICHA DE BÚSQUEDA DE PERSONA DESAPARECIDA

MAXIMO GARCIA MANRIQUEZ
Folio Único de Identificación
FI26-1B49D795A-979B-48AC-B8FB-7C9C7380DBA5

Edad al momento de la desaparición: 43 **Edad Actual:** 43
Lugar de nacimiento: GUERRERO
Sexo: HOMBRE **Genero:** MASCULINO
Nacionalidad: MEXICANA **¿Habla español?:** SI
Idioma o lengua indígena: SIN DATO **Discapacidad:** NO
Fecha de hechos: 29/06/2026 **Hora de hechos:** 05:00 **Fecha de percato:** 30/06/2026 **Hora de percato:** 11:00
Lugar de los hechos: ESTADO: GUERRERO , MUNICIPIO: CHILPANCINGO DE LOS BRAVO
Carpeta de investigación 12022510600148270726

DATOS	
Características físicas:	complexion: delgada, cara: redondo, color de la piel: moreno, cabello: negro corto liso, boca: mediana, labios: delgados, estatura: 160 cm, peso: 60kg
Señas particulares:	tatuaje de san judas tadeo en el pecho izquierdo
Prendas de vestir:	SIN DATO
Autoridades Competentes:	FISCALÍA GENERAL DEL ESTADO DE GUERRERO.

La información que se visualiza de la persona desaparecida o no localizada, es recibida e integrada por las autoridades de la Federación y de las Entidades Federativas competentes, por lo que cualquier información que se visualice, puede ser con la autoridad de origen.

Si tienes información que ayude a la localización de alguna Persona Desaparecida o No Localizada, comunicate desde México al número telefónico 800 028 7783 o WhatsApp 55 1309 9024 y proporciona toda la información que tengas.

ALERTA NACIONAL

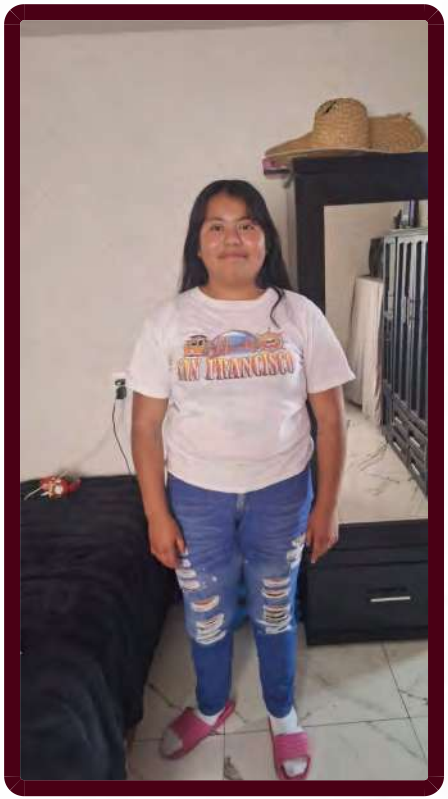

FICHA DE BÚSQUEDA DE PERSONA DESAPARECIDA

NELLY JOAQUINA MUÑOZ CARMONA
Folio Único de Identificación
FI26-16C995DB4-2CD7-4B93-A940-0E4FD7BD2ACC

Edad al momento de la desaparición: 15 **Edad Actual:** 15
Lugar de nacimiento: HIDALGO
Sexo: MUJER **Genero:** FEMENINO
Nacionalidad: MEXICANA **¿Habla español?:** SI
Idioma o lengua indígena: SIN DATO **Discapacidad:** NO
Fecha de hechos: 24/07/2026 **Hora de hechos:** 12:25 **Fecha de percato:** 25/07/2026 **Hora de percato:** 16:07
Lugar de los hechos: ESTADO: HIDALGO , MUNICIPIO: APAN
Carpeta de investigación 02-2026-00775

DATOS	
Características físicas:	complexion: robusta, cara: ovalado, color de la piel: moreno, cabello: negro largo liso, ojos: cafés medianos, nariz: recta, boca: mediana, labios: medianos, estatura: 172 cm, peso: 92kg
Señas particulares:	brazo derecho alejandro, en piernas una mariposa y numeros , brazo izquierdo y pecho
Prendas de vestir:	pantalón color: azul, playera color: negro, tenis color: blanco
Autoridades Competentes:	PROCURADURÍA GENERAL DE JUSTICIA DEL ESTADO DE HIDALGO.

ALERTA NACIONAL

La información que se visualiza de la persona desaparecida o no localizada, es recibida e integrada por las autoridades de la Federación y de las Entidades Federativas competentes, por lo que cualquier información que se visualice, puede ser con la autoridad de origen.

Si tienes información que ayude a la localización de alguna Persona Desaparecida o No Localizada, comunicate desde México al número telefónico 800 028 7783 o WhatsApp 55 1309 9024 y proporciona toda la información que tengas.

Gobierno de México | Gobernación | CNB Comisión Nacional de Búsqueda

ALERTA NACIONAL



FICHA DE BÚSQUEDA DE PERSONA DESAPARECIDA

OSCAR DAMIAN VARGAS GALVAN
Folio Único de Identificación
FI26-1D3E7AA07-3550-4DD3-BA6B-5BB7BD7BC1E2

Edad al momento de la desaparición: 19 **Edad Actual:** 19
Lugar de nacimiento: CALIFORNIA ESTADOS UNIDOS
Sexo: HOMBRE **Genero:** MASCULINO
Nacionalidad: ESTADOUNIDENSE **¿Habla español?:** SI
Idioma o lengua indígena: CASTELLANO **Discapacidad:** NO
Fecha de hechos: 20/06/2026 **Hora de hechos:** 00:00 **Fecha de percato:** 20/06/2026 **Hora de percato:** 00:00
Lugar de los hechos: ESTADO: JALISCO , MUNICIPIO: GUADALAJARA
Carpeta de investigación

DATOS	
Características físicas:	complexion: delgada, cara: ovalado, color de la piel: moreno, cabello: negro corto liso, ojos: negros pequeños, boca: mediana, labios: delgados, estatura: 178 cm, peso: 80kg
Señas particulares:	cicatriz de aproximadamente 10 centimetros en una de las rodillas
Prendas de vestir:	pantalón, playera, tenis
Autoridades Competentes:	COMISIÓN ESTATAL DE BÚSQUEDA DE PERSONAS EN EL ESTADO DE SAN LUIS POTOSI.

ALERTA NACIONAL

La información que se visualiza de la persona desaparecida o no localizada, es recibida e integrada por las autoridades de la Federación y de las Entidades Federativas competentes, por lo que cualquier información que se visualice, puede ser con la autoridad de origen.

Si tienes información que ayude a la localización de alguna Persona Desaparecida o No Localizada, comunicate desde México al número telefónico 800 028 7783 o WhatsApp 55 1309 9024 y proporciona toda la información que tengas.

Gobierno de México | Gobernación | CNB Comisión Nacional de Búsqueda

ALERTA NACIONAL



ALERTA NACIONAL

La información que se visualiza de la persona desaparecida o no localizada, es recibida e integrada por las autoridades de la Federación y de las Entidades Federativas competentes, por lo que cualquier información que se visualice, puede ser con la autoridad de origen.

FICHA DE BÚSQUEDA DE PERSONA DESAPARECIDA

VICTOR HUGO RODRIGUEZ
Folio Único de Identificación
FI26-1FA27CA8C-788D-459E-8EA4-10ECDB56F81B

Edad al momento de la desaparición: 19 **Edad Actual:** 19
Lugar de nacimiento: CALIFORNIA
Sexo: HOMBRE **Genero:** MASCULINO
Nacionalidad: ESTADOUNIDENSE **¿Habla español?:** SIN DATO
Idioma o lengua indígena: SIN DATO **Discapacidad:** NO
Fecha de hechos: 21/06/2026 **Hora de hechos:** 00:00 **Fecha de percato:** 21/06/2026 **Hora de percato:** 00:00
Lugar de los hechos: ESTADO: TAMAULIPAS , MUNICIPIO: CRUILLAS
Carpeta de investigación FGJT/FEIDDFP/MAT/UE1/00134/202

DATOS	
Características físicas:	complexion: delgada, cara: cuadrado, color de la piel: blanco, cabello: castaño claro mediano ondulado, ojos: cafés medianos, nariz: recta, boca: mediana, estatura: 170 cm, peso: 68kg
Señas particulares:	tatuaje detrs de la oreja derecha la letra r,
Prendas de vestir:	SIN DATO
Autoridades Competentes:	FISCALÍA GENERAL DE JUSTICIA DEL ESTADO DE TAMAULIPAS.

Si tienes información que ayude a la localización de alguna Persona Desaparecida o No Localizada, comunicate desde México al número telefónico 800 028 7783 o WhatsApp 55 1309 9024 y proporciona toda la información que tengas.

Gobierno de México | Gobernación | CNB Comisión Nacional de Búsqueda

ALERTA NACIONAL



FICHA DE BÚSQUEDA DE PERSONA DESAPARECIDA

YULIETH CANTERA LOPEZ
Folio Único de Identificación
FI26-117F51358-F8E9-45F3-B9AE-3C29787DF82C

Edad al momento de la desaparición: 17 **Edad Actual:** 17
Lugar de nacimiento: HIDALGO
Sexo: MUJER **Genero:** FEMENINO
Nacionalidad: MEXICANA **¿Habla español?:** SI
Idioma o lengua indígena: SIN DATO **Discapacidad:** NO
Fecha de hechos: 26/07/2026 **Hora de hechos:** 09:30 **Fecha de percato:** 26/07/2026 **Hora de percato:** 22:22
Lugar de los hechos: ESTADO: HIDALGO , MUNICIPIO: PACHUCA DE SOTO
Carpeta de investigación 12-2026-09549

DATOS	
Características físicas:	complexion: robusta, cara: redondo, color de la piel: blanco, cabello: castaño claro largo ondulado, ojos: cafés grandes, boca: mediana, labios: gruesos, estatura: 165 cm, peso: 62kg
Señas particulares:	si tiene dos visibles, uno en el labio superior de lado izquierdo y otro en el pomulo derecho, si tiene un piercings en la lengua y dos perforaciones en cada una de las orejas
Prendas de vestir:	blusa, pantiblusa, bluson color: blanco, botas color: negro, pantalón color: gris, saco color: gris
Autoridades Competentes:	PROCURADURÍA GENERAL DE JUSTICIA DEL ESTADO DE HIDALGO.

ALERTA NACIONAL

La información que se visualiza de la persona desaparecida o no localizada, es recibida e integrada por las autoridades de la Federación y de las Entidades Federativas competentes, por lo que cualquier información que se visualice, puede ser con la autoridad de origen.

Si tienes información que ayude a la localización de alguna Persona Desaparecida o No Localizada, comunicate desde México al número telefónico 800 028 7783 o WhatsApp 55 1309 9024 y proporciona toda la información que tengas.

Gobierno de México | Gobernación | CNB Comisión Nacional de Búsqueda

ALERTA NACIONAL



ALERTA NACIONAL

La información que se visualiza de la persona desaparecida o no localizada, es recibida e integrada por las autoridades de la Federación y de las Entidades Federativas competentes, por lo que cualquier información que se visualice, puede ser con la autoridad de origen.

FICHA DE BÚSQUEDA DE PERSONA DESAPARECIDA

CARLOS EDUARDO MONROY VELAZQUEZ
Folio Único de Identificación
FI26-13C78CD7D-DA2B-4AED-A75C-81D014666EBE

Edad al momento de la desaparición: 20 **Edad Actual:** 24
Lugar de nacimiento: CIUDAD DE MEXICO
Sexo: HOMBRE **Genero:** MASCULINO
Nacionalidad: MEXICANA **¿Habla español?:** SI
Idioma o lengua indígena: SIN DATO **Discapacidad:** NO
Fecha de hechos: 19/03/2022 **Hora de hechos:** 17:00 **Fecha de percato:** 22/03/2022 **Hora de percato:** 22:37
Lugar de los hechos: ESTADO: COAHUILA , MUNICIPIO: PIEDRAS NEGRAS
Carpeta de investigación SIN DATO

DATOS

Características físicas:	complexion: mediana, cara: ovalado, color de la piel: blanco, cabello: negro mediano ondulado, ojos: verdes medianos, nariz: alomada, boca: mediana, labios: gruesos, estatura: 173 cm, peso: 70kg
Señas particulares:	cicatriz mediana en el pomulo derecho de color rojo por mordida de un perro, perforacion en la fosa nasal izquierda de una arracada de color plata, cicatrices en nudillos de ambas manos debido a practica de boxeo
Prendas de vestir:	chamarra, pantalón color: azul, playera color: negro, tenis color: azul
Autoridades Competentes:	SIN DATO.

Si tienes información que ayude a la localización de alguna Persona Desaparecida o No Localizada, comunicate desde México al número telefónico 800 028 7783 o WhatsApp 55 1309 9024 y proporciona toda la información que tengas.

Gobierno de México | Gobernación | CNB Comisión Nacional de Búsqueda

ALERTA NACIONAL



ALERTA NACIONAL

La información que se visualiza de la persona desaparecida o no localizada, es recibida e integrada por las autoridades de la Federación y de las Entidades Federativas competentes, por lo que cualquier información que se visualice, puede ser con la autoridad de origen.

FICHA DE BÚSQUEDA DE PERSONA DESAPARECIDA

CARLOS MARIO ANGEL ALAMILLA
Folio Único de Identificación
FI26-1A9CD7CFB-6449-464C-8FFB-E49981645127

Edad al momento de la desaparición: 38 **Edad Actual:** 38
Lugar de nacimiento: TABASCO
Sexo: HOMBRE **Genero:** MASCULINO
Nacionalidad: MEXICANA **¿Habla español?:** SI
Idioma o lengua indígena: SIN DATO **Discapacidad:** NO
Fecha de hechos: 20/07/2026 **Hora de hechos:** 12:34 **Fecha de percato:** 20/07/2026 **Hora de percato:** 12:34
Lugar de los hechos: ESTADO: NUEVO LEON , MUNICIPIO: PESQUERÍA
Carpeta de investigación 2755/2026-CODEGEBI

DATOS

Características físicas:	complexion: robusta, cara: no recuerda, color de la piel: no recuerda, cabello: negro corto ondulado, nariz: no recuerda, boca: mediana, labios: gruesos
Señas particulares:	NINGUNA
Prendas de vestir:	SIN DATO
Autoridades Competentes:	COMISIÓN LOCAL DE BÚSQUEDA DE PERSONAS DE NUEVO LEÓN.

Si tienes información que ayude a la localización de alguna Persona Desaparecida o No Localizada, comunicate desde México al número telefónico 800 028 7783 o WhatsApp 55 1309 9024 y proporciona toda la información que tengas.

Gobierno de México | Gobernación | CNB Comisión Nacional de Búsqueda

ALERTA NACIONAL



FICHA DE BÚSQUEDA DE PERSONA DESAPARECIDA

HECTOR VILLAMARES DE JESUS
Folio Único de Identificación
FI26-1912A8EC0-A6A0-4DC3-AFD9-D073DDB7A01F

Edad al momento de la desaparición: 19 **Edad Actual:** 19
Lugar de nacimiento: ESTADO DE MEXICO
Sexo: HOMBRE **Genero:** MASCULINO
Nacionalidad: MEXICANA **¿Habla español?:** SI
Idioma o lengua indígena: SIN DATO **Discapacidad:** NO
Fecha de hechos: 08/07/2026 **Hora de hechos:** 13:00 **Fecha de percato:** 08/07/2026 **Hora de percato:** 13:00
Lugar de los hechos: ESTADO: ESTADO DE MEXICO , MUNICIPIO: TIANGUISTENCO
Carpeta de investigación

DATOS	
Características físicas:	complexion: delgada, cara: ovalado, color de la piel: moreno, cabello: negro corto liso, ojos: cafés medianos, nariz: recta, boca: mediana, labios: medianos, estatura: 170 cm, peso: 65kg
Señas particulares:	en el pomulo izquierdo
Prendas de vestir:	chamarra color: azul marino, pantalón color: azul cielo, tenis color: negro
Autoridades Competentes:	COMISIÓN DE BÚSQUEDA DE PERSONAS DEL ESTADO DE MÉXICO.

ALERTA NACIONAL

La información que se visualiza de la persona desaparecida o no localizada, es recibida e integrada por las autoridades de la Federación y de las Entidades Federativas competentes, por lo que cualquier información que se visualice, puede ser con la autoridad de origen.

Si tienes información que ayude a la localización de alguna Persona Desaparecida o No Localizada, comunicate desde México al número telefónico 800 028 7783 o WhatsApp 55 1309 9024 y proporciona toda la información que tengas.

Gobierno de México | Gobernación | CNB Comisión Nacional de Búsqueda

ALERTA NACIONAL

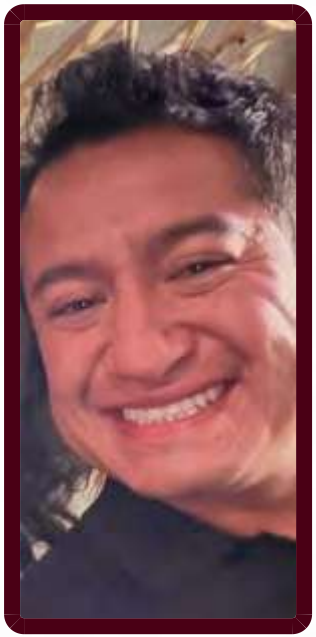

FICHA DE BÚSQUEDA DE PERSONA DESAPARECIDA

JESUS MOTA MOTA
Folio Único de Identificación
FI26-18A84AAA6-0DC1-4606-99A8-7AA657FAE093

Edad al momento de la desaparición: 36 **Edad Actual:** 36
Lugar de nacimiento: ESTADO DE MEXICO
Sexo: HOMBRE **Genero:** MASCULINO
Nacionalidad: MEXICANA **¿Habla español?:** SI
Idioma o lengua indígena: SIN DATO **Discapacidad:** NO
Fecha de hechos: 08/07/2026 **Hora de hechos:** 21:05 **Fecha de percato:** 08/07/2026 **Hora de percato:** 21:05
Lugar de los hechos: ESTADO: ESTADO DE MEXICO , MUNICIPIO: TOLUCA
Carpeta de investigación

DATOS	
Características físicas:	complexion: mediana, cara: cuadrado, color de la piel: moreno, cabello: castaño oscuro corto ondulado, ojos: negros medianos, nariz: alomada, boca: mediana, labios: gruesos, estatura: 168 cm, peso: 72kg
Señas particulares:	pecho lado izquierdo leyenda valentina
Prendas de vestir:	SIN DATO
Autoridades Competentes:	COMISIÓN DE BÚSQUEDA DE PERSONAS DEL ESTADO DE MÉXICO.

ALERTA NACIONAL

La información que se visualiza de la persona desaparecida o no localizada, es recibida e integrada por las autoridades de la Federación y de las Entidades Federativas competentes, por lo que cualquier información que se visualice, puede ser con la autoridad de origen.

Si tienes información que ayude a la localización de alguna Persona Desaparecida o No Localizada, comunicate desde México al número telefónico 800 028 7783 o WhatsApp 55 1309 9024 y proporciona toda la información que tengas.

Gobierno de México | Gobernación | CNB Comisión Nacional de Búsqueda

ALERTA NACIONAL



FICHA DE BÚSQUEDA DE PERSONA DESAPARECIDA

JHONY ALBERTO CORDOVA DE DIOS
Folio Único de Identificación
FI26-18906E454-B793-4328-9E64-9992CEEE088E

Edad al momento de la desaparición: 29 **Edad Actual:** 29
Lugar de nacimiento: TABASCO
Sexo: HOMBRE **Genero:** MASCULINO
Nacionalidad: MEXICANA **¿Habla español?:** SI
Idioma o lengua indígena: SIN DATO **Discapacidad:** NO
Fecha de hechos: 24/07/2026 **Hora de hechos:** 07:00 **Fecha de percato:** 26/07/2026 **Hora de percato:** 07:00
Lugar de los hechos: ESTADO: QUINTANA ROO , MUNICIPIO: BENITO JUÁREZ
Carpeta de investigación FGE/QROO/CAN/UAPD/07/298/2026

DATOS	
Características físicas:	complexion: delgada, cara: cuadrado, color de la piel: moreno, cabello: negro corto liso, ojos: cafés medianos, nariz: alomada, boca: grande, labios: gruesos, estatura: 155 cm, peso: 58kg
Señas particulares:	lunar en el brazo derecho de color rojo
Prendas de vestir:	SIN DATO
Autoridades Competentes:	FISCALÍA GENERAL DEL ESTADO DE QUINTA ROO.

ALERTA NACIONAL

La información que se visualiza de la persona desaparecida o no localizada, es recibida e integrada por las autoridades de la Federación y de las Entidades Federativas competentes, por lo que cualquier información que se visualice, puede ser con la autoridad de origen.

Si tienes información que ayude a la localización de alguna Persona Desaparecida o No Localizada, comunicate desde México al número telefónico 800 028 7783 o WhatsApp 55 1309 9024 y proporciona toda la información que tengas.

Gobierno de México | Gobernación | CNB Comisión Nacional de Búsqueda

ALERTA NACIONAL



ALERTA NACIONAL

FICHA DE BÚSQUEDA DE PERSONA DESAPARECIDA

JOSE ANTONIO PEREZ CASTAÑEDA
Folio Único de Identificación
FI26-1C1791F92-6FEC-49FE-B396-5B5C6E914536

Edad al momento de la desaparición: 41 **Edad Actual:** 41
Lugar de nacimiento: SINALOA
Sexo: HOMBRE **Genero:** MASCULINO
Nacionalidad: MEXICANA **¿Habla español?:** SI
Idioma o lengua indígena: SIN DATO **Discapacidad:** NO
Fecha de hechos: 18/07/2026 **Hora de hechos:** 00:30 **Fecha de percato:** 18/07/2026 **Hora de percato:** 00:30
Lugar de los hechos: ESTADO: SINALOA , MUNICIPIO: MAZATLÁN
Carpeta de investigación MAZTL/FEDFP/ 006368/2026/CI

DATOS	
Características físicas:	complexion: robusta, cara: ovalado, color de la piel: blanco, cabello: castaño oscuro rapado liso, ojos: cafés medianos, nariz: no recuerda, boca: mediana, labios: delgados, estatura: 165 cm, peso: 70kg
Señas particulares:	cicatriz ubicada en el pomulo de lado derecho. cicatriz ubicada en el brazo izquierdo de lado izquierdo por operacion de aproximadamente 07 centimetros.
Prendas de vestir:	SIN DATO
Autoridades Competentes:	COMISIÓN ESTATAL DE BÚSQUEDA DE PERSONAS EN EL ESTADO DE SINALOA.

La información que se visualiza de la persona desaparecida o no localizada, es recibida e integrada por las autoridades de la Federación y de las Entidades Federativas competentes, por lo que cualquier información que se visualice, puede ser con la autoridad de origen.

Si tienes información que ayude a la localización de alguna Persona Desaparecida o No Localizada, comunicate desde México al número telefónico 800 028 7783 o WhatsApp 55 1309 9024 y proporciona toda la información que tengas.

ALERTA NACIONAL



FICHA DE BÚSQUEDA DE PERSONA DESAPARECIDA

JOSE CARLOS PIÑA DONATO
Folio Único de Identificación
FI26-1B01575B0-DFC7-4518-9170-A0B20DD556F7

Edad al momento de la desaparición: 54 **Edad Actual:** 54
Lugar de nacimiento: MICHOACAN
Sexo: HOMBRE **Genero:** MASCULINO
Nacionalidad: MEXICANA **¿Habla español?:** SI
Idioma o lengua indígena: SIN DATO **Discapacidad:** NO
Fecha de hechos: 16/07/2026 **Hora de hechos:** 23:30 **Fecha de percato:** 16/07/2026 **Hora de percato:** 23:30
Lugar de los hechos: ESTADO: MICHOACAN , MUNICIPIO: ZINAPÉCUARO
Carpeta de investigación FEPD/31069/2026

DATOS

Características físicas:	complexion: delgada, cara: ovalado, color de la piel: blanco, cabello: castaño claro mediano liso, ojos: cafés pequeños, nariz: recta, boca: mediana, labios: medianos, estatura: 160 cm, peso: 57kg
Señas particulares:	cicatriz de aproximadamente 15 centimetros en la espinilla del la pierna derecha
Prendas de vestir:	SIN DATO
Autoridades Competentes:	FISCALÍA GENERAL DEL ESTADO DE MICHOACÁN.

ALERTA NACIONAL

La información que se visualiza de la persona desaparecida o no localizada, es recibida e integrada por las autoridades de la Federación y de las Entidades Federativas competentes, por lo que cualquier información que se visualice, puede ser con la autoridad de origen.

Si tienes información que ayude a la localización de alguna Persona Desaparecida o No Localizada, comunicate desde México al número telefónico 800 028 7783 o WhatsApp 55 1309 9024 y proporciona toda la información que tengas.

Gobierno de México | Gobernación | CNB Comisión Nacional de Búsqueda

ALERTA NACIONAL



ALERTA NACIONAL

La información que se visualiza de la persona desaparecida o no localizada, es recibida e integrada por las autoridades de la Federación y de las Entidades Federativas competentes, por lo que cualquier información que se visualice, puede ser con la autoridad de origen.

FICHA DE BÚSQUEDA DE PERSONA DESAPARECIDA

JOSE ROLANDO SIARUQUI RODRIGUEZ
Folio Único de Identificación
FI26-183362E5E-DB75-44A6-9697-85EB102AAF77

Edad al momento de la desaparición: 23 **Edad Actual:** 23
Lugar de nacimiento: SONORA
Sexo: HOMBRE **Genero:** MASCULINO
Nacionalidad: MEXICANA **¿Habla español?:** SIN DATO
Idioma o lengua indígena: SIN DATO **Discapacidad:** NO
Fecha de hechos: 15/06/2026 **Hora de hechos:** 23:00 **Fecha de percato:** 01/07/2026 **Hora de percato:** 08:00
Lugar de los hechos: ESTADO: SONORA , MUNICIPIO: ETCHOJOA
Carpeta de investigación CI/NAV/115/82/00457/7-2026

DATOS

Características físicas:	complexion: delgada, cara: ovalado, color de la piel: negro, cabello: castaño oscuro no recuerda liso, ojos: cafés medianos, nariz: recta, boca: mediana, labios: gruesos, estatura: 170 cm, peso: 65kg
Señas particulares:	NINGUNA
Prendas de vestir:	shorts color: beige
Autoridades Competentes:	FISCALÍA GENERAL DE JUSTICIA DEL ESTADO DE SONORA.

Si tienes información que ayude a la localización de alguna Persona Desaparecida o No Localizada, comunicate desde México al número telefónico 800 028 7783 o WhatsApp 55 1309 9024 y proporciona toda la información que tengas.

Gobierno de México | Gobernación | CNB Comisión Nacional de Búsqueda

ALERTA NACIONAL



FICHA DE BÚSQUEDA DE PERSONA DESAPARECIDA

LUIS DAVID MORENO GUZMAN
Folio Único de Identificación
FI26-13BF39729-2AEF-4CDB-B57C-0C825876B160

Edad al momento de la desaparición: 8 **Edad Actual:** 8
Lugar de nacimiento: ESTADO DE MEXICO
Sexo: HOMBRE **Genero:** MASCULINO
Nacionalidad: MEXICANA **¿Habla español?:** SI
Idioma o lengua indígena: SIN DATO **Discapacidad:** NO
Fecha de hechos: 12/06/2026 **Hora de hechos:** 13:40 **Fecha de percato:** 12/06/2026 **Hora de percato:** 13:40
Lugar de los hechos: ESTADO: ESTADO DE MEXICO , MUNICIPIO: MALINALCO
Carpeta de investigación

DATOS	
Características físicas:	complexion: delgada, cara: ovalado, color de la piel: moreno, cabello: negro corto liso, ojos: cafés grandes, nariz: recta, boca: pequeña, labios: delgados, estatura: 130 cm, peso: 25kg
Señas particulares:	brackets en los dientes , pomulo izquierdo debajo del ojo
Prendas de vestir:	pants color: gris, playera color: negro/blanco, tenis color: gris
Autoridades Competentes:	COMISIÓN DE BÚSQUEDA DE PERSONAS DEL ESTADO DE MÉXICO.

ALERTA NACIONAL

La información que se visualiza de la persona desaparecida o no localizada, es recibida e integrada por las autoridades de la Federación y de las Entidades Federativas competentes, por lo que cualquier información que se visualice, puede ser con la autoridad de origen.

Si tienes información que ayude a la localización de alguna Persona Desaparecida o No Localizada, comunicate desde México al número telefónico 800 028 7783 o WhatsApp 55 1309 9024 y proporciona toda la información que tengas.

Gobierno de México | Gobernación | CNB Comisión Nacional de Búsqueda

ALERTA NACIONAL



FICHA DE BÚSQUEDA DE PERSONA DESAPARECIDA

MARCO ANTONIO GUTIERREZ FLORES
Folio Único de Identificación
FI26-1DCD737D1-FD0E-4084-AEEC-B41EBFC4D7F4

Edad al momento de la desaparición: 30 **Edad Actual:** 30
Lugar de nacimiento: SONORA
Sexo: HOMBRE **Genero:** MASCULINO
Nacionalidad: MEXICANA **¿Habla español?:** SIN DATO
Idioma o lengua indígena: SIN DATO **Discapacidad:** NO
Fecha de hechos: 11/07/2026 **Hora de hechos:** 15:00 **Fecha de percato:** 15/07/2026 **Hora de percato:** 08:30
Lugar de los hechos: ESTADO: SONORA , MUNICIPIO: SAN IGNACIO RÍO MUERTO
Carpeta de investigación CI/COB/106/115/0464/7-2026

DATOS	
Características físicas:	complexion: delgada, cara: ovalado, color de la piel: blanco, cabello: castaño claro corto liso, ojos: cafés medianos, nariz: recta, boca: mediana, labios: gruesos, estatura: 170 cm, peso: 70kg
Señas particulares:	NINGUNA
Prendas de vestir:	SIN DATO
Autoridades Competentes:	FISCALÍA GENERAL DE JUSTICIA DEL ESTADO DE SONORA.

ALERTA NACIONAL

La información que se visualiza de la persona desaparecida o no localizada, es recibida e integrada por las autoridades de la Federación y de las Entidades Federativas competentes, por lo que cualquier información que se visualice, puede ser con la autoridad de origen.

Si tienes información que ayude a la localización de alguna Persona Desaparecida o No Localizada, comunicate desde México al número telefónico 800 028 7783 o WhatsApp 55 1309 9024 y proporciona toda la información que tengas.

Gobierno de México | Gobernación | CNB Comisión Nacional de Búsqueda

ALERTA NACIONAL



ALERTA NACIONAL

FICHA DE BÚSQUEDA DE PERSONA DESAPARECIDA

MARIA FANIA LEMUS LOZA
Folio Único de Identificación
FI26-1C4893444-2639-4468-9724-2D7BC785B25F

Edad al momento de la desaparición: 46 **Edad Actual:** 46
Lugar de nacimiento: CIUDAD DE MEXICO
Sexo: MUJER **Genero:** MASCULINO
Nacionalidad: MEXICANA **¿Habla español?:** SI
Idioma o lengua indígena: SIN DATO **Discapacidad:** SI
Fecha de hechos: 22/07/2026 **Hora de hechos:** 23:30 **Fecha de percato:** 22/07/2026 **Hora de percato:** 23:30
Lugar de los hechos: ESTADO: CIUDAD DE MEXICO , MUNICIPIO: IZTACALCO
Carpeta de investigación CI-E-FDMDFDBP/C/UI-1 C/D/1941/

DATOS	
Características físicas:	complexion: delgada, cara: redondo, color de la piel: moreno, cabello: tinturado corto liso, ojos: cafés medianos, nariz: recta, boca: mediana, labios: delgados, estatura: 157 cm, peso: 50kg
Señas particulares:	lunar cafe oscuro en el pomulo izquierdo , cictriz en el tobillo derecho por tatuaje borrado
Prendas de vestir:	SIN DATO
Autoridades Competentes:	FISCALÍA GENERAL DE JUSTICIA DE LA CIUDAD DE MÉXICO.

La información que se visualiza de la persona desaparecida o no localizada, es recibida e integrada por las autoridades de la Federación y de las Entidades Federativas competentes, por lo que cualquier información que se visualice, puede ser con la autoridad de origen.

Si tienes información que ayude a la localización de alguna Persona Desaparecida o No Localizada, comunicate desde México al número telefónico 800 028 7783 o WhatsApp 55 1309 9024 y proporciona toda la información que tengas.

Gobierno de México | Gobernación | CNB Comisión Nacional de Búsqueda

ALERTA NACIONAL

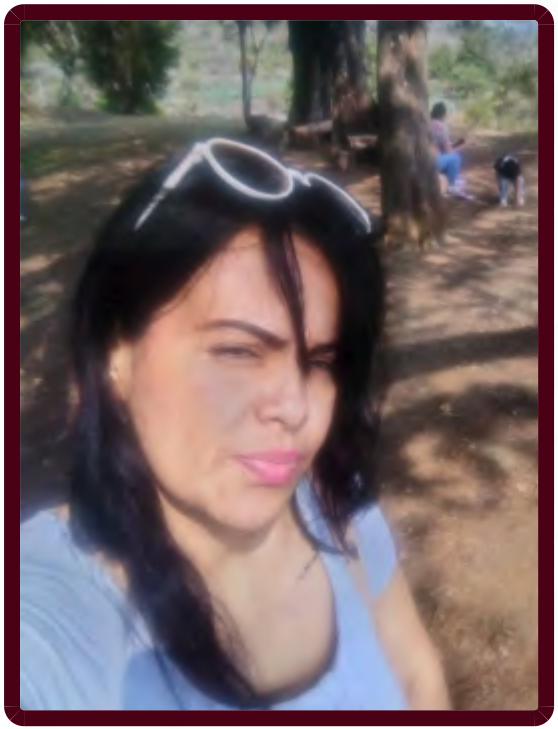

FICHA DE BÚSQUEDA DE PERSONA DESAPARECIDA

MARIA ISABEL MENDOZA RAMOS
Folio Único de Identificación
FI26-10D43FA29-F4FA-4E36-8C91-04ADE1E88192

Edad al momento de la desaparición: 32 **Edad Actual:** 32
Lugar de nacimiento: MICHOACAN
Sexo: MUJER **Genero:** FEMENINO
Nacionalidad: MEXICANA **¿Habla español?:** SI
Idioma o lengua indígena: SIN DATO **Discapacidad:** NO
Fecha de hechos: 18/07/2026 **Hora de hechos:** 07:00 **Fecha de percato:** 18/07/2026 **Hora de percato:** 07:00
Lugar de los hechos: ESTADO: MICHOACAN , MUNICIPIO: MORELIA
Carpeta de investigación FEPD/31098/2026

DATOS

Características físicas:	complexion: delgada, cara: ovalado, color de la piel: blanco, cabello: negro mediano crespo, ojos: cafés grandes, nariz: recta, boca: mediana, labios: medianos, estatura: 150 cm, peso: 65kg
Señas particulares:	cicatriz atras de la nuca
Prendas de vestir:	SIN DATO
Autoridades Competentes:	FISCALÍA GENERAL DEL ESTADO DE MICHOACÁN.

ALERTA NACIONAL

La información que se visualiza de la persona desaparecida o no localizada, es recibida e integrada por las autoridades de la Federación y de las Entidades Federativas competentes, por lo que cualquier información que se visualice, puede ser con la autoridad de origen.

Si tienes información que ayude a la localización de alguna Persona Desaparecida o No Localizada, comunicate desde México al número telefónico 800 028 7783 o WhatsApp 55 1309 9024 y proporciona toda la información que tengas.

Gobierno de México | Gobernación | CNB Comisión Nacional de Búsqueda

ALERTA NACIONAL



ALERTA NACIONAL

La información que se visualiza de la persona desaparecida o no localizada, es recibida e integrada por las autoridades de la Federación y de las Entidades Federativas competentes, por lo que cualquier información que se visualice, puede ser con la autoridad de origen.

FICHA DE BÚSQUEDA DE PERSONA DESAPARECIDA

MARIO GARCIA SANCHEZ
Folio Único de Identificación
FI26-1771E79E2-6640-46A8-9CFC-06C833FA7320

Edad al momento de la desaparición: 54 **Edad Actual:** 54
Lugar de nacimiento: MICHOACAN
Sexo: HOMBRE **Genero:** MASCULINO
Nacionalidad: MEXICANA **¿Habla español?:** SI
Idioma o lengua indígena: SIN DATO **Discapacidad:** NO
Fecha de hechos: 13/07/2026 **Hora de hechos:** 12:00 **Fecha de percato:** 13/07/2026 **Hora de percato:** 12:00
Lugar de los hechos: ESTADO: MICHOACAN , MUNICIPIO: MORELIA
Carpeta de investigación FEPD/31043/2026

DATOS

Características físicas:	complexion: delgada, cara: ovalado, color de la piel: moreno, cabello: cano mediano ondulado, ojos: cafés medianos, nariz: recta, boca: mediana, labios: medianos, estatura: 150 cm, peso: 50kg
Señas particulares:	sumida en medio de la cabeza
Prendas de vestir:	pantalón color: azul, sudadera color: azul, zapatos color: negro
Autoridades Competentes:	FISCALÍA GENERAL DEL ESTADO DE MICHOACÁN.

Si tienes información que ayude a la localización de alguna Persona Desaparecida o No Localizada, comunicate desde México al número telefónico 800 028 7783 o WhatsApp 55 1309 9024 y proporciona toda la información que tengas.

Gobierno de México | Gobernación | CNB Comisión Nacional de Búsqueda

ALERTA NACIONAL



FICHA DE BÚSQUEDA DE PERSONA DESAPARECIDA

OCTAVIO DE LA CRUZ XILOT
Folio Único de Identificación
FI26-137CA9F33-4393-4C29-AE0F-7B9F4931777F

Edad al momento de la desaparición: 34 **Edad Actual:** 34
Lugar de nacimiento: ESTADO DE MEXICO
Sexo: HOMBRE **Genero:** MASCULINO
Nacionalidad: MEXICANA **¿Habla español?:** SI
Idioma o lengua indígena: SIN DATO **Discapacidad:** NO
Fecha de hechos: 07/07/2026 **Hora de hechos:** 21:30 **Fecha de percato:** 07/07/2026 **Hora de percato:** 21:30
Lugar de los hechos: ESTADO: ESTADO DE MEXICO , MUNICIPIO: VALLE DE CHALCO SOLIDARIDAD
Carpeta de investigación

DATOS	
Características físicas:	complexion: delgada, cara: ovalado, color de la piel: moreno, cabello: castaño oscuro corto ondulado, ojos: cafés medianos, nariz: achatada, boca: mediana, labios: delgados, estatura: 176 cm, peso: 75kg
Señas particulares:	pomulo derecho
Prendas de vestir:	SIN DATO
Autoridades Competentes:	COMISIÓN DE BÚSQUEDA DE PERSONAS DEL ESTADO DE MÉXICO.

ALERTA NACIONAL

La información que se visualiza de la persona desaparecida o no localizada, es recibida e integrada por las autoridades de la Federación y de las Entidades Federativas competentes, por lo que cualquier información que se visualice, puede ser con la autoridad de origen.

Si tienes información que ayude a la localización de alguna Persona Desaparecida o No Localizada, comunicate desde México al número telefónico 800 028 7783 o WhatsApp 55 1309 9024 y proporciona toda la información que tengas.

ALERTA NACIONAL



FICHA DE BÚSQUEDA DE PERSONA DESAPARECIDA

RAFAEL MONROY JIMENEZ
Folio Único de Identificación
FI26-13B601778-B268-4959-87B7-D08724D431AA

Edad al momento de la desaparición: 35 **Edad Actual:** 35
Lugar de nacimiento: SONORA
Sexo: HOMBRE **Genero:** MASCULINO
Nacionalidad: MEXICANA **¿Habla español?:** SIN DATO
Idioma o lengua indígena: SIN DATO **Discapacidad:** NO
Fecha de hechos: 16/07/2026 **Hora de hechos:** 23:00 **Fecha de percato:** 16/07/2026 **Hora de percato:** 23:00
Lugar de los hechos: ESTADO: SONORA , MUNICIPIO: GUAYMAS
Carpeta de investigación CI/GUA/174/174/01403/7-2026

DATOS	
Características físicas:	complexion: delgada, cara: ovalado, color de la piel: moreno, cabello: castaño claro rapado no recuerda, ojos: cafés medianos, nariz: recta, boca: mediana, labios: medianos, estatura: 170 cm, peso: 70kg
Señas particulares:	tatuaje de la santa muerte en hombro derecho, tatuaje de la santa muerte en pierna derecha, tatuajes con la leyenda hanna y la leyenda juana en el pecho, arete en oreja derecha, cicatriz visible a un lado de la boca
Prendas de vestir:	camiseta color: azul, shorts color: azul/amarillo, tenis color: negro
Autoridades Competentes:	FISCALÍA GENERAL DE JUSTICIA DEL ESTADO DE SONORA.

ALERTA NACIONAL

La información que se visualiza de la persona desaparecida o no localizada, es recibida e integrada por las autoridades de la Federación y de las Entidades Federativas competentes, por lo que cualquier información que se visualice, puede ser con la autoridad de origen.

Si tienes información que ayude a la localización de alguna Persona Desaparecida o No Localizada, comunicate desde México al número telefónico 800 028 7783 o WhatsApp 55 1309 9024 y proporciona toda la información que tengas.

Gobierno de México | Gobernación | CNB Comisión Nacional de Búsqueda

ALERTA NACIONAL



FICHA DE BÚSQUEDA DE PERSONA DESAPARECIDA

URIEL CRISTOPHER DE ANDA CORONA
Folio Único de Identificación
FI26-1EE9C57B8-7F36-425D-98D8-970CA7733ED1

Edad al momento de la desaparición: 32 **Edad Actual:** 33
Lugar de nacimiento: CIUDAD DE MEXICO
Sexo: HOMBRE **Genero:** MASCULINO
Nacionalidad: MEXICANA **¿Habla español?:** SI
Idioma o lengua indígena: SIN DATO **Discapacidad:** NO
Fecha de hechos: 20/05/2026 **Hora de hechos:** 12:00 **Fecha de percato:** 20/05/2026 **Hora de percato:** 12:00
Lugar de los hechos: ESTADO: ESTADO DE MEXICO , MUNICIPIO: ECATEPEC DE MORELOS
Carpeta de investigación

DATOS	
Características físicas:	complexion: robusta, cara: ovalado, color de la piel: moreno, cabello: negro corto ondulado, ojos: cafés medianos, nariz: achatada, boca: grande, labios: delgados, estatura: 176 cm, peso: 85kg
Señas particulares:	en la nariz
Prendas de vestir:	SIN DATO
Autoridades Competentes:	COMISIÓN DE BÚSQUEDA DE PERSONAS DEL ESTADO DE MÉXICO.

ALERTA NACIONAL

La información que se visualiza de la persona desaparecida o no localizada, es recibida e integrada por las autoridades de la Federación y de las Entidades Federativas competentes, por lo que cualquier información que se visualice, puede ser con la autoridad de origen.

Si tienes información que ayude a la localización de alguna Persona Desaparecida o No Localizada, comunicate desde México al número telefónico 800 028 7783 o WhatsApp 55 1309 9024 y proporciona toda la información que tengas.

Gobierno de México | Gobernación | CNB Comisión Nacional de Búsqueda

ALERTA NACIONAL

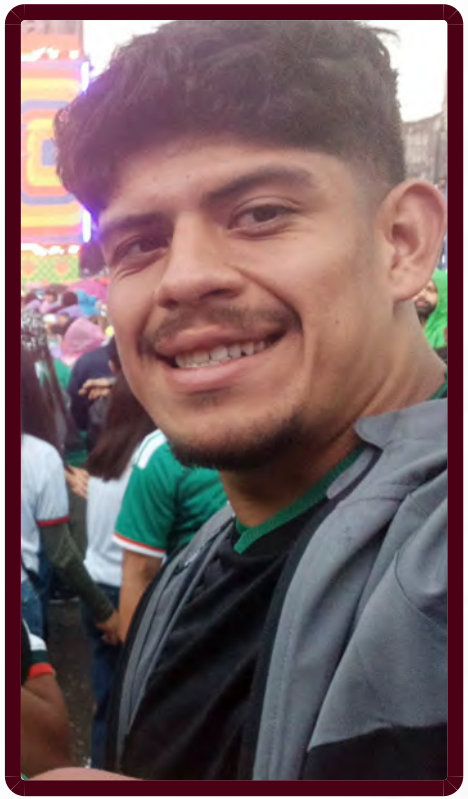

ALERTA NACIONAL

FICHA DE BÚSQUEDA DE PERSONA DESAPARECIDA

ZAHIR EDUARDO GRIJALVA ROMERO
Folio Único de Identificación
FI26-1972858B9-53D6-4A05-B406-EBEC6021A6AB

Edad al momento de la desaparición: 22 **Edad Actual:** 22
Lugar de nacimiento: VERACRUZ
Sexo: HOMBRE **Genero:** MASCULINO
Nacionalidad: MEXICANA **¿Habla español?:** SI
Idioma o lengua indígena: SIN DATO **Discapacidad:** NO
Fecha de hechos: 22/07/2026 **Hora de hechos:** 08:46 **Fecha de percato:** 22/07/2026 **Hora de percato:** 08:46
Lugar de los hechos: ESTADO: VERACRUZ , MUNICIPIO: XALAPA
Carpeta de investigación XAL/FIM/FEADPD/173/2026

DATOS

Características físicas:	complexion: robusta, cara: cuadrado, color de la piel: trigueño, cabello: castaño oscuro corto ondulado, ojos: cafés medianos, nariz: recta, boca: mediana, labios: gruesos, estatura: 193 cm, peso: 95kg
Señas particulares:	cicatriz del lado derecho por una pilorotomia
Prendas de vestir:	SIN DATO
Autoridades Competentes:	FISCALÍA GENERAL DEL ESTADO DE VERACRUZ DE IGNACIO DE LA LLAVE.

La información que se visualiza de la persona desaparecida o no localizada, es recibida e integrada por las autoridades de la Federación y de las Entidades Federativas competentes, por lo que cualquier información que se visualice, puede ser con la autoridad de origen.

Si tienes información que ayude a la localización de alguna Persona Desaparecida o No Localizada, comunicate desde México al número telefónico 800 028 7783 o WhatsApp 55 1309 9024 y proporciona toda la información que tengas.

Gobierno de México | Gobernación | CNB Comisión Nacional de Búsqueda

ALERTA NACIONAL

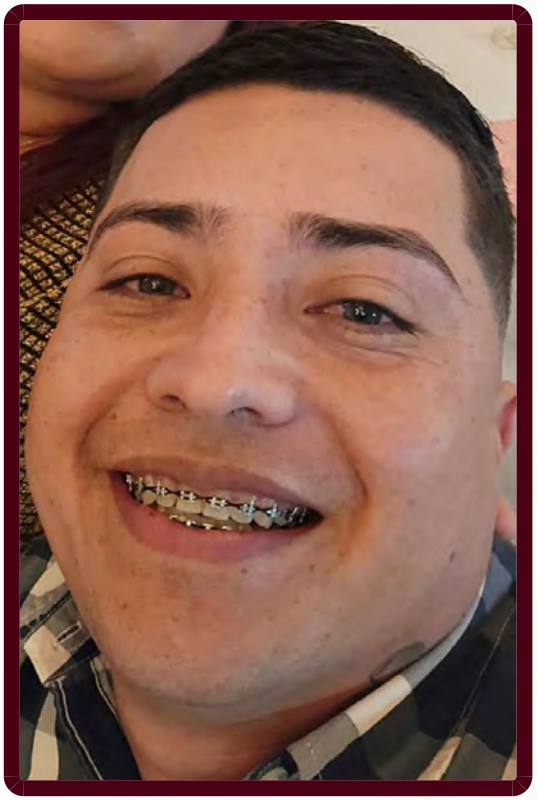

ALERTA NACIONAL

FICHA DE BÚSQUEDA DE PERSONA DESAPARECIDA

ABRAHAM PEÑALOZA ARAUJO
Folio Único de Identificación
FI26-1A9E00A94-CB95-4D7E-B9E4-6C11102C317E

Edad al momento de la desaparición: 32 **Edad Actual:** 32
Lugar de nacimiento: GUERRERO
Sexo: HOMBRE **Genero:** MASCULINO
Nacionalidad: MEXICANA **¿Habla español?:** SI
Idioma o lengua indígena: SIN DATO **Discapacidad:** NO
Fecha de hechos: 18/05/2026 **Hora de hechos:** 00:00 **Fecha de percato:** 18/05/2026 **Hora de percato:** 00:00
Lugar de los hechos: ESTADO: TAMAULIPAS , MUNICIPIO: MATAMOROS
Carpeta de investigación FGJT/FEIDDFP/MAT/UE1/00135/202

DATOS

Características físicas:	complexion: robusta, cara: ovalado, color de la piel: blanco, cabello: castaño oscuro mediano liso, ojos: grises grandes, boca: mediana, labios: medianos, estatura: 163 cm, peso: 84kg
Señas particulares:	tiene un tatuaje en el cuello de un chupn con el nombre de yeiden abraham
Prendas de vestir:	SIN DATO
Autoridades Competentes:	FISCALÍA GENERAL DE JUSTICIA DEL ESTADO DE TAMAULIPAS.

La información que se visualiza de la persona desaparecida o no localizada, es recibida e integrada por las autoridades de la Federación y de las Entidades Federativas competentes, por lo que cualquier información que se visualice, puede ser con la autoridad de origen.

Si tienes información que ayude a la localización de alguna Persona Desaparecida o No Localizada, comunicate desde México al número telefónico 800 028 7783 o WhatsApp 55 1309 9024 y proporciona toda la información que tengas.

Gobierno de México | Gobernación | CNB Comisión Nacional de Búsqueda

ALERTA NACIONAL



ALERTA NACIONAL

La información que se visualiza de la persona desaparecida o no localizada, es recibida e integrada por las autoridades de la Federación y de las Entidades Federativas competentes, por lo que cualquier información que se visualice, puede ser con la autoridad de origen.

FICHA DE BÚSQUEDA DE PERSONA DESAPARECIDA

ALEJANDRO DURAN DOMINGUEZ
Folio Único de Identificación
FI26-18F3E9EA5-97D2-4DD3-B1E1-FE405C022AA1

Edad al momento de la desaparición: 36 **Edad Actual:** 36
Lugar de nacimiento: VERACRUZ
Sexo: HOMBRE **Genero:** MASCULINO
Nacionalidad: MEXICANA **¿Habla español?:** SI
Idioma o lengua indígena: SIN DATO **Discapacidad:** NO
Fecha de hechos: 20/07/2026 **Hora de hechos:** 00:00 **Fecha de percato:** 20/07/2026 **Hora de percato:** 00:00
Lugar de los hechos: ESTADO: VERACRUZ , MUNICIPIO: XALAPA
Carpeta de investigación XAL/FIM/FEADPD/168/2026

DATOS

Características físicas:	complexion: robusta, cara: ovalado, color de la piel: blanco, cabello: castaño oscuro corto ondulado, ojos: cafés medianos, nariz: achatada, boca: mediana, labios: gruesos, estatura: 172 cm, peso: 88kg
Señas particulares:	tatuaje en el cuello del lado derecho en forma de cruz en tinta negra,
Prendas de vestir:	SIN DATO
Autoridades Competentes:	FISCALÍA GENERAL DEL ESTADO DE VERACRUZ DE IGNACIO DE LA LLAVE.

Si tienes información que ayude a la localización de alguna Persona Desaparecida o No Localizada, comunicate desde México al número telefónico 800 028 7783 o WhatsApp 55 1309 9024 y proporciona toda la información que tengas.

Gobierno de México | Gobernación | CNB Comisión Nacional de Búsqueda

ALERTA NACIONAL

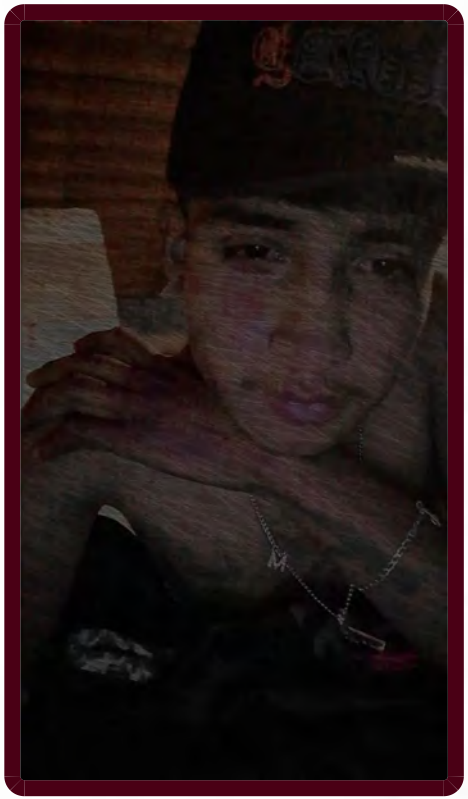

ALERTA NACIONAL

FICHA DE BÚSQUEDA DE PERSONA DESAPARECIDA

ALEXIS GABRIEL MENDEZ MARTINEZ
Folio Único de Identificación
FI26-1DE78D406-FF0A-4F8E-93BC-104F7C0DA97B

Edad al momento de la desaparición: 18 **Edad Actual:** 18
Lugar de nacimiento: MORELOS
Sexo: HOMBRE **Genero:** MASCULINO
Nacionalidad: MEXICANA **¿Habla español?:** SI
Idioma o lengua indígena: SIN DATO **Discapacidad:** NO
Fecha de hechos: 18/07/2026 **Hora de hechos:** 17:00 **Fecha de percato:** 18/07/2026 **Hora de percato:** 17:00
Lugar de los hechos: ESTADO: MORELOS , MUNICIPIO: CUERNAVACA
Carpeta de investigación SC01/7662/2026

DATOS	
Características físicas:	complexion: delgada, cara: ovalado, color de la piel: moreno, cabello: negro corto liso, ojos: cafés medianos, nariz: alomada, boca: mediana, labios: delgados, estatura: 170 cm, peso: 50kg
Señas particulares:	tatuaje en la mano izquierda de un cuerno de chivo, tatuaje en el pecho con la leyenda chinelo, en la pared del abdomen de lado izquierdo tiene un lunar de color rojo de 1 centimetro, cicatriz de unos 20 centimetros en rodilla derecha , perforacion en una de las orejas
Prendas de vestir:	pants color: negro, playera color: negro, sudadera color: negro, tenis color: negro
Autoridades Competentes:	FISCALÍA GENERAL DEL ESTADO DE MORELOS.

La información que se visualiza de la persona desaparecida o no localizada, es recibida e integrada por las autoridades de la Federación y de las Entidades Federativas competentes, por lo que cualquier información que se visualice, puede ser con la autoridad de origen.

Si tienes información que ayude a la localización de alguna Persona Desaparecida o No Localizada, comunicate desde México al número telefónico 800 028 7783 o WhatsApp 55 1309 9024 y proporciona toda la información que tengas.

Gobierno de México | Gobernación | CNB Comisión Nacional de Búsqueda

ALERTA NACIONAL



ALERTA NACIONAL

La información que se visualiza de la persona desaparecida o no localizada, es recibida e integrada por las autoridades de la Federación y de las Entidades Federativas competentes, por lo que cualquier información que se visualice, puede ser con la autoridad de origen.

FICHA DE BÚSQUEDA DE PERSONA DESAPARECIDA

ALFREDO DANIEL FUENTES SOSA
Folio Único de Identificación
FI26-120926790-8E5F-42AD-AC0B-0605C826318F

Edad al momento de la desaparición: 19 **Edad Actual:** 19
Lugar de nacimiento: CIUDAD DE MEXICO
Sexo: HOMBRE **Genero:** MASCULINO
Nacionalidad: MEXICANA **¿Habla español?:** SI
Idioma o lengua indígena: SIN DATO **Discapacidad:** NO
Fecha de hechos: 18/07/2026 **Hora de hechos:** 18:30 **Fecha de percato:** 18/07/2026 **Hora de percato:** 23:00
Lugar de los hechos: ESTADO: CIUDAD DE MEXICO , MUNICIPIO: VENUSTIANO CARRANZA
Carpeta de investigación FDMDFDBP/C/UI-2C/D/01923/07-26

DATOS	
Características físicas:	complexion: delgada, cara: ovalado, color de la piel: moreno, ojos: cafés medianos, nariz: achatada, boca: mediana, estatura: 165 cm, peso: 64kg
Señas particulares:	cicatriz arriba de la oreja, perforacion en la ceja derecha, tatuaje de huellitas con nombres, en antebrazo derecho 4 palomas, tatuaje con dos nombres y rosas, cara de la santa muerte, brazo izquierdo cruz fabiola y corazon
Prendas de vestir:	SIN DATO
Autoridades Competentes:	FISCALÍA GENERAL DE JUSTICIA DE LA CIUDAD DE MÉXICO.

Si tienes información que ayude a la localización de alguna Persona Desaparecida o No Localizada, comunicate desde México al número telefónico 800 028 7783 o WhatsApp 55 1309 9024 y proporciona toda la información que tengas.

Gobierno de México | Gobernación | CNB Comisión Nacional de Búsqueda

ALERTA NACIONAL

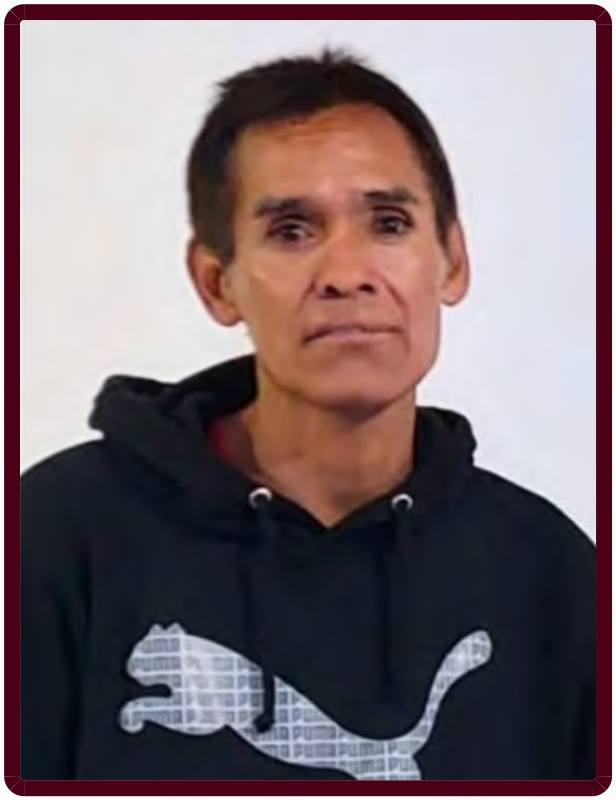

ALERTA NACIONAL

FICHA DE BÚSQUEDA DE PERSONA DESAPARECIDA

ALFREDO JURADO AYALA
Folio Único de Identificación
FI26-1F36B4F97-85F6-4D2A-9F31-D456E1187167

Edad al momento de la desaparición: 54 **Edad Actual:** 54
Lugar de nacimiento: CIUDAD DE MEXICO
Sexo: HOMBRE **Genero:** MASCULINO
Nacionalidad: MEXICANA **¿Habla español?:** SI
Idioma o lengua indígena: SIN DATO **Discapacidad:** NO
Fecha de hechos: 21/07/2026 **Hora de hechos:** 23:30 **Fecha de percato:** 21/07/2026 **Hora de percato:** 23:30
Lugar de los hechos: ESTADO: CIUDAD DE MEXICO , MUNICIPIO: TLÁHUAC
Carpeta de investigación CI-E-FDMDFDBP/C/UI-2 C/D/01927

DATOS

Características físicas:	complexion: delgada, cara: ovalado, color de la piel: moreno, cabello: entrecano corto liso, ojos: cafés grandes, nariz: recta, boca: grande, labios: gruesos, estatura: 165 cm, peso: 60kg
Señas particulares:	cicatriz en la frente lado derecho, placa dental frontal superior
Prendas de vestir:	SIN DATO
Autoridades Competentes:	FISCALÍA GENERAL DE JUSTICIA DE LA CIUDAD DE MÉXICO.

La información que se visualiza de la persona desaparecida o no localizada, es recibida e integrada por las autoridades de la Federación y de las Entidades Federativas competentes, por lo que cualquier información que se visualice, puede ser con la autoridad de origen.

Si tienes información que ayude a la localización de alguna Persona Desaparecida o No Localizada, comunicate desde México al número telefónico 800 028 7783 o WhatsApp 55 1309 9024 y proporciona toda la información que tengas.

ALERTA NACIONAL



FICHA DE BÚSQUEDA DE PERSONA DESAPARECIDA

ALFREDO LANCHE DE JESUS
Folio Único de Identificación
FI26-185620568-0C4B-44A6-A883-72F37A4729FD

Edad al momento de la desaparición: 39 **Edad Actual:** 39
Lugar de nacimiento: GUERRERO
Sexo: HOMBRE **Genero:** MASCULINO
Nacionalidad: MEXICANA **¿Habla español?:** SI
Idioma o lengua indígena: SIN DATO **Discapacidad:** NO
Fecha de hechos: 21/07/2026 **Hora de hechos:** 19:25 **Fecha de percato:** 22/07/2026 **Hora de percato:** 06:00
Lugar de los hechos: ESTADO: GUERRERO , MUNICIPIO: AZOYÚ
Carpeta de investigación 12170700100148220726

DATOS	
Características físicas:	complexion: robusta, cara: ovalado, color de la piel: moreno, ojos: negros medianos, nariz: recta, boca: mediana, labios: medianos, estatura: 167 cm, peso: 76kg
Señas particulares:	cicatrices de acne en las mejillas, dos cicatrices en la cabeza a los lados, falsea del pie derecho
Prendas de vestir:	SIN DATO
Autoridades Competentes:	FISCALÍA GENERAL DEL ESTADO DE GUERRERO.

ALERTA NACIONAL

La información que se visualiza de la persona desaparecida o no localizada, es recibida e integrada por las autoridades de la Federación y de las Entidades Federativas competentes, por lo que cualquier información que se visualice, puede ser con la autoridad de origen.

Si tienes información que ayude a la localización de alguna Persona Desaparecida o No Localizada, comunicate desde México al número telefónico 800 028 7783 o WhatsApp 55 1309 9024 y proporciona toda la información que tengas.

Gobierno de México | Gobernación | CNB Comisión Nacional de Búsqueda

ALERTA NACIONAL

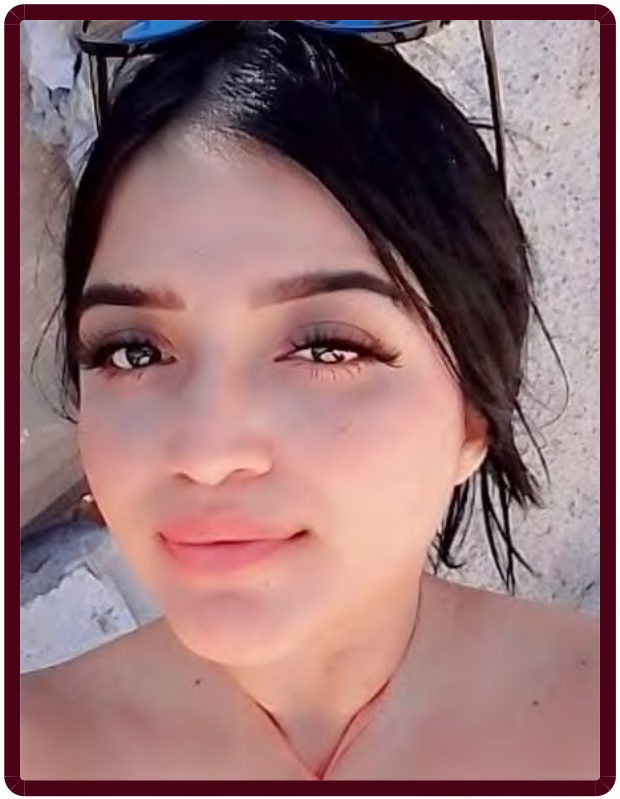

ALERTA NACIONAL

FICHA DE BÚSQUEDA DE PERSONA DESAPARECIDA

AMERICA PATRICIA TOLEDO BENITEZ
Folio Único de Identificación
FI26-1DFB09A98-0E95-4CEB-9A6C-9C71E086BDAF

Edad al momento de la desaparición: 27 **Edad Actual:** 27
Lugar de nacimiento: SINALOA
Sexo: MUJER **Genero:** FEMENINO
Nacionalidad: MEXICANA **¿Habla español?:** SI
Idioma o lengua indígena: SIN DATO **Discapacidad:** NO
Fecha de hechos: 19/07/2026 **Hora de hechos:** 15:30 **Fecha de percato:** 19/07/2026 **Hora de percato:** 18:10
Lugar de los hechos: ESTADO: SINALOA , MUNICIPIO: MAZATLÁN
Carpeta de investigación MAZTL/FEDFP/006293/2026/CI

DATOS

Características físicas:	complexion: robusta, cara: ovalado, color de la piel: moreno, cabello: negro largo liso, ojos: negros medianos, nariz: recta, boca: mediana, labios: medianos, estatura: 154 cm, peso: 77kg
Señas particulares:	lunar ubicado en la ceja derecha tipo verruga.
Prendas de vestir:	SIN DATO
Autoridades Competentes:	COMISIÓN ESTATAL DE BÚSQUEDA DE PERSONAS EN EL ESTADO DE SINALOA.

La información que se visualiza de la persona desaparecida o no localizada, es recibida e integrada por las autoridades de la Federación y de las Entidades Federativas competentes, por lo que cualquier información que se visualice, puede ser con la autoridad de origen.

Si tienes información que ayude a la localización de alguna Persona Desaparecida o No Localizada, comunicate desde México al número telefónico 800 028 7783 o WhatsApp 55 1309 9024 y proporciona toda la información que tengas.

Gobierno de México | Gobernación | CNB Comisión Nacional de Búsqueda

ALERTA NACIONAL

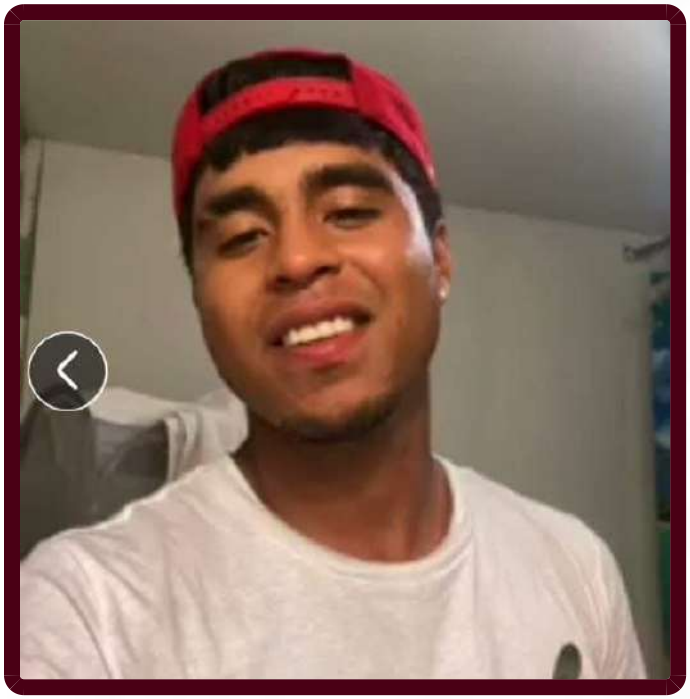

FICHA DE BÚSQUEDA DE PERSONA DESAPARECIDA

ANDY ALBERTO ZAMORA REYEZ
Folio Único de Identificación
FI26-1C130AEDC-6EEC-433C-A676-45C14C585324

Edad al momento de la desaparición: 23 **Edad Actual:** 23
Lugar de nacimiento: HONDURAS
Sexo: HOMBRE **Genero:** MASCULINO
Nacionalidad: HONDUREÑA **¿Habla español?:** SI
Idioma o lengua indígena: SIN DATO **Discapacidad:** NO
Fecha de hechos: 17/06/2026 **Hora de hechos:** 14:00 **Fecha de percato:** 24/06/2026 **Hora de percato:** 19:00
Lugar de los hechos: ESTADO: CHIAPAS , MUNICIPIO: SUCHIATE
Carpeta de investigación

DATOS	
Características físicas:	complexion: delgada, cara: ovalado, color de la piel: moreno, ojos: cafés grandes, nariz: achatada, boca: pequeña, labios: delgados, estatura: 170 cm
Señas particulares:	ceja
Prendas de vestir:	SIN DATO
Autoridades Competentes:	COMISIÓN NACIONAL DE BÚSQUEDA.

ALERTA NACIONAL

La información que se visualiza de la persona desaparecida o no localizada, es recibida e integrada por las autoridades de la Federación y de las Entidades Federativas competentes, por lo que cualquier información que se visualice, puede ser con la autoridad de origen.

Si tienes información que ayude a la localización de alguna Persona Desaparecida o No Localizada, comunicate desde México al número telefónico 800 028 7783 o WhatsApp 55 1309 9024 y proporciona toda la información que tengas.

Gobierno de México | Gobernación | CNB Comisión Nacional de Búsqueda

ALERTA NACIONAL



ALERTA NACIONAL

La información que se visualiza de la persona desaparecida o no localizada, es recibida e integrada por las autoridades de la Federación y de las Entidades Federativas competentes, por lo que cualquier información que se visualice, puede ser con la autoridad de origen.

FICHA DE BÚSQUEDA DE PERSONA DESAPARECIDA

AXEL LEGER HERNANDEZ
Folio Único de Identificación
FI26-19F707A74-8678-4DE7-A3FA-56383450692B

Edad al momento de la desaparición: 16 **Edad Actual:** 16
Lugar de nacimiento: ESTADO DE MEXICO
Sexo: HOMBRE **Genero:** MASCULINO
Nacionalidad: MEXICANA **¿Habla español?:** SI
Idioma o lengua indígena: SIN DATO **Discapacidad:** NO
Fecha de hechos: 23/07/2026 **Hora de hechos:** 19:00 **Fecha de percato:** 23/07/2026 **Hora de percato:** 19:00
Lugar de los hechos: ESTADO: CIUDAD DE MEXICO , MUNICIPIO: VENUSTIANO CARRANZA
Carpeta de investigación CI-E-FDMDFDBP/C/UI-2 C/D/01925

DATOS

Características físicas:	complexion: delgada, cara: ovalado, color de la piel: moreno, ojos: cafés grandes, nariz: achatada, boca: mediana, labios: gruesos, estatura: 173 cm, peso: 56kg
Señas particulares:	tatuajes en mano y brazo derecho carta de poker dados y serpiente, frase faith en la mano, cicatriz en mejilla derecha a un lado del labio, perforacion en ambos oidos
Prendas de vestir:	SIN DATO
Autoridades Competentes:	FISCALÍA GENERAL DE JUSTICIA DE LA CIUDAD DE MÉXICO.

Si tienes información que ayude a la localización de alguna Persona Desaparecida o No Localizada, comunicate desde México al número telefónico 800 028 7783 o WhatsApp 55 1309 9024 y proporciona toda la información que tengas.

Gobierno de México | Gobernación | CNB Comisión Nacional de Búsqueda

ALERTA NACIONAL



ALERTA NACIONAL

FICHA DE BÚSQUEDA DE PERSONA DESAPARECIDA

BRANDON ANGEL CUEVAS ALMAZAN
Folio Único de Identificación
FI26-11D0FA923-D810-4220-AD9A-43FD6AAA476B

Edad al momento de la desaparición: 26 **Edad Actual:** 29
Lugar de nacimiento: ESTADO DE MEXICO
Sexo: HOMBRE **Genero:** MASCULINO
Nacionalidad: MEXICANA **¿Habla español?:** SIN DATO
Idioma o lengua indígena: CASTELLANO **Discapacidad:** NO
Fecha de hechos: 02/03/2024 **Hora de hechos:** 13:00 **Fecha de percato:** 02/03/2024 **Hora de percato:** 21:00
Lugar de los hechos: ESTADO: CIUDAD DE MEXICO , MUNICIPIO: IZTAPALAPA
Carpeta de investigación CI-E-FDMDFDBP/C/UI-3 C/D/432/03-2024

DATOS	
Características físicas:	complexion: mediana, cara: redondo, color de la piel: blanco, cabello: negro corto liso, ojos: no recuerda pequeños, nariz: achatada, boca: mediana, labios: medianos, estatura: 176 cm, peso: 85kg
Señas particulares:	tatto de una rosa y el nombre de lucia, arriba de la ceja derecha tiene la palabra love con tinta roja, tiene la cara de un lobo y un ojo visor, tiene tatuado un diamante., tiene una cicatriz en zona frontal de la cabeza.
Prendas de vestir:	pantalón color: azul, sudadera color: azul rey, tenis color: negro
Autoridades Competentes:	FISCALÍA GENERAL DE JUSTICIA DE LA CIUDAD DE MÉXICO.

La información que se visualiza de la persona desaparecida o no localizada, es recibida e integrada por las autoridades de la Federación y de las Entidades Federativas competentes, por lo que cualquier información que se visualice, puede ser con la autoridad de origen.

Si tienes información que ayude a la localización de alguna Persona Desaparecida o No Localizada, comunicate desde México al número telefónico 800 028 7783 o WhatsApp 55 1309 9024 y proporciona toda la información que tengas.

ALERTA NACIONAL

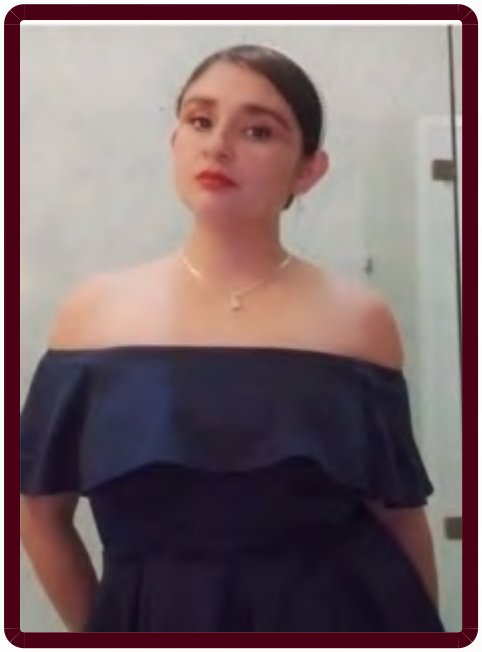

FICHA DE BÚSQUEDA DE PERSONA DESAPARECIDA

BRENDA REYES NOLASCO
Folio Único de Identificación
FI26-137476E92-BC14-4F36-8119-EB94F0AD5CCC

Edad al momento de la desaparición: 31 **Edad Actual:** 31
Lugar de nacimiento: PUEBLA
Sexo: MUJER **Genero:** FEMENINO
Nacionalidad: MEXICANA **¿Habla español?:** SI
Idioma o lengua indígena: SIN DATO **Discapacidad:** NO
Fecha de hechos: 06/06/2026 **Hora de hechos:** 08:00 **Fecha de percato:** 06/06/2026 **Hora de percato:** 08:00
Lugar de los hechos: ESTADO: PUEBLA , MUNICIPIO: TLAOLA
Carpeta de investigación FGEP/CDI/FEIDDFPDCP/HUAUCHI-I/001017/2026

DATOS	
Características físicas:	complexion: robusta, cara: ovalado, color de la piel: moreno, cabello: castaño claro corto ondulado, ojos: cafés grandes, nariz: recta, boca: mediana, labios: delgados, estatura: 152 cm, peso: 55kg
Señas particulares:	manchas oscuras ubicadas en ambos pomulos
Prendas de vestir:	SIN DATO
Autoridades Competentes:	COMISIÓN DE BÚSQUEDA DE PERSONAS DEL ESTADO DE PUEBLA.

ALERTA NACIONAL

La información que se visualiza de la persona desaparecida o no localizada, es recibida e integrada por las autoridades de la Federación y de las Entidades Federativas competentes, por lo que cualquier información que se visualice, puede ser con la autoridad de origen.

Si tienes información que ayude a la localización de alguna Persona Desaparecida o No Localizada, comunicate desde México al número telefónico 800 028 7783 o WhatsApp 55 1309 9024 y proporciona toda la información que tengas.

Gobierno de México | Gobernación | CNB Comisión Nacional de Búsqueda

ALERTA NACIONAL



FICHA DE BÚSQUEDA DE PERSONA DESAPARECIDA

CARLOS EDUARDO ARREDONDO CAJIGAS
Folio Único de Identificación
FI26-1A0951763-DD3D-47B2-981D-D7E1B9310A48

Edad al momento de la desaparición: 30 **Edad Actual:** 30
Lugar de nacimiento: SONORA
Sexo: HOMBRE **Genero:** MASCULINO
Nacionalidad: MEXICANA **¿Habla español?:** SI
Idioma o lengua indígena: SIN DATO **Discapacidad:** NO
Fecha de hechos: 14/07/2026 **Hora de hechos:** 18:30 **Fecha de percato:** 15/07/2026 **Hora de percato:** 00:22
Lugar de los hechos: ESTADO: SONORA , MUNICIPIO: HERMOSILLO
Carpeta de investigación CI/HER/022/06/00445/7-2026

DATOS	
Características físicas:	complexion: delgada, cara: ovalado, color de la piel: trigueño, cabello: castaño oscuro corto liso, ojos: cafés medianos, nariz: recta, boca: mediana, labios: medianos, estatura: 170 cm, peso: 62kg
Señas particulares:	tatuaje con la leyenda carlos eduardo en brazo derecho
Prendas de vestir:	calcetas color: negro, camiseta color: amarillo, shorts color: azul marino, tenis color: negro
Autoridades Competentes:	FISCALÍA GENERAL DE JUSTICIA DEL ESTADO DE SONORA.

ALERTA NACIONAL

La información que se visualiza de la persona desaparecida o no localizada, es recibida e integrada por las autoridades de la Federación y de las Entidades Federativas competentes, por lo que cualquier información que se visualice, puede ser con la autoridad de origen.

Si tienes información que ayude a la localización de alguna Persona Desaparecida o No Localizada, comunicate desde México al número telefónico 800 028 7783 o WhatsApp 55 1309 9024 y proporciona toda la información que tengas.

Gobierno de México | Gobernación | CNB Comisión Nacional de Búsqueda

ALERTA NACIONAL



FICHA DE BÚSQUEDA DE PERSONA DESAPARECIDA

CARLOS JUAREZ MONTOYA
Folio Único de Identificación
FI26-1E5CF2306-854B-4FF7-9B2D-214E95B0A390

Edad al momento de la desaparición: 38 **Edad Actual:** 38
Lugar de nacimiento: SINALOA
Sexo: HOMBRE **Genero:** MASCULINO
Nacionalidad: MEXICANA **¿Habla español?:** SI
Idioma o lengua indígena: SIN DATO **Discapacidad:** NO
Fecha de hechos: 09/07/2026 **Hora de hechos:** 08:30 **Fecha de percato:** 09/07/2026 **Hora de percato:** 12:00
Lugar de los hechos: ESTADO: SINALOA , MUNICIPIO: NAVOLATO
Carpeta de investigación

DATOS	
Características físicas:	complexion: delgada, cara: cuadrado, color de la piel: moreno, cabello: castaño oscuro corto liso, ojos: cafés medianos, nariz: recta, boca: mediana, labios: delgados, estatura: 170 cm, peso: 68kg
Señas particulares:	cicatriz en labio superior
Prendas de vestir:	SIN DATO
Autoridades Competentes:	COMISIÓN ESTATAL DE BÚSQUEDA DE PERSONAS EN EL ESTADO DE SINALOA.

ALERTA NACIONAL

La información que se visualiza de la persona desaparecida o no localizada, es recibida e integrada por las autoridades de la Federación y de las Entidades Federativas competentes, por lo que cualquier información que se visualice, puede ser con la autoridad de origen.

Si tienes información que ayude a la localización de alguna Persona Desaparecida o No Localizada, comunicate desde México al número telefónico 800 028 7783 o WhatsApp 55 1309 9024 y proporciona toda la información que tengas.

Gobierno de México | Gobernación | CNB Comisión Nacional de Búsqueda

ALERTA NACIONAL

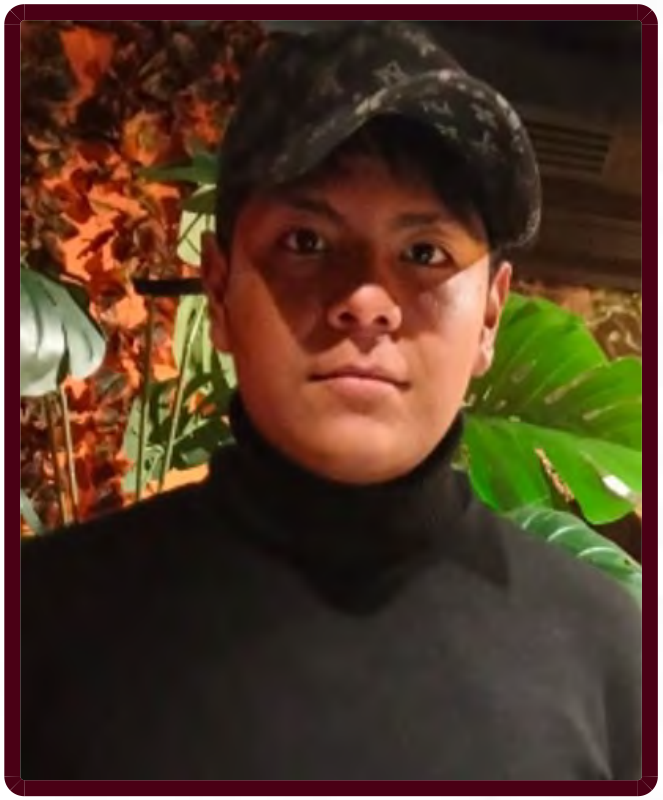

ALERTA NACIONAL

La información que se visualiza de la persona desaparecida o no localizada, es recibida e integrada por las autoridades de la Federación y de las Entidades Federativas competentes, por lo que cualquier información que se visualice, puede ser con la autoridad de origen.

FICHA DE BÚSQUEDA DE PERSONA DESAPARECIDA

DIEGO ARMANDO GOMEZ LOPEZ
Folio Único de Identificación
FI26-1A6D61C2A-1DF5-46AC-9479-DE9B063AF2B7

Edad al momento de la desaparición: 15 **Edad Actual:** 15
Lugar de nacimiento: CIUDAD DE MEXICO
Sexo: HOMBRE **Genero:** MASCULINO
Nacionalidad: MEXICANA **¿Habla español?:** SIN DATO
Idioma o lengua indígena: SIN DATO **Discapacidad:** NO
Fecha de hechos: 22/07/2026 **Hora de hechos:** 06:00 **Fecha de percato:** 22/07/2026 **Hora de percato:** 07:00
Lugar de los hechos: ESTADO: CIUDAD DE MEXICO , MUNICIPIO: GUSTAVO A. MADERO
Carpeta de investigación CI-E-FDMDFDBP/C/UI-3C/D/1934/7

DATOS	
Características físicas:	complexion: mediana, cara: redondo, color de la piel: moreno, cabello: tinturado corto liso, ojos: negros pequeños, nariz: achatada, boca: pequeña, estatura: 165 cm
Señas particulares:	piercing en mejilla izquierda, perforacion en oido izquierdo
Prendas de vestir:	SIN DATO
Autoridades Competentes:	FISCALÍA GENERAL DE JUSTICIA DE LA CIUDAD DE MÉXICO.

Si tienes información que ayude a la localización de alguna Persona Desaparecida o No Localizada, comunicate desde México al número telefónico 800 028 7783 o WhatsApp 55 1309 9024 y proporciona toda la información que tengas.

Gobierno de México | Gobernación | CNB Comisión Nacional de Búsqueda

ALERTA NACIONAL



FICHA DE BÚSQUEDA DE PERSONA DESAPARECIDA

DIEGO ARTURO SANDOVAL RODRIGUEZ
Folio Único de Identificación
FI26-163D1245C-2AE3-437C-9387-A6925C7FD732

Edad al momento de la desaparición: 37 **Edad Actual:** 37
Lugar de nacimiento: JALISCO
Sexo: HOMBRE **Genero:** MASCULINO
Nacionalidad: MEXICANA **¿Habla español?:** SI
Idioma o lengua indígena: SIN DATO **Discapacidad:** NO
Fecha de hechos: 16/07/2026 **Hora de hechos:** 14:00 **Fecha de percato:** 16/07/2026 **Hora de percato:** 14:00
Lugar de los hechos: ESTADO: JALISCO , MUNICIPIO: TONALÁ
Carpeta de investigación 44544/2026

DATOS	
Características físicas:	complexion: robusta, cara: ovalado, color de la piel: blanco, nariz: recta, boca: mediana, labios: gruesos, estatura: 190 cm, peso: 110kg
Señas particulares:	cicatriz por mordida en el brazo derecho, cicatriz en la cabeza, lunar en la nariz de lado derecho, cicatriz por quemadura en el brazo derecho
Prendas de vestir:	camisa color: vino, pantalón color: azul
Autoridades Competentes:	FISCALÍA GENERAL DEL ESTADO DE JALISCO.

ALERTA NACIONAL

La información que se visualiza de la persona desaparecida o no localizada, es recibida e integrada por las autoridades de la Federación y de las Entidades Federativas competentes, por lo que cualquier información que se visualice, puede ser con la autoridad de origen.

Si tienes información que ayude a la localización de alguna Persona Desaparecida o No Localizada, comunicate desde México al número telefónico 800 028 7783 o WhatsApp 55 1309 9024 y proporciona toda la información que tengas.

Gobierno de México | Gobernación | CNB Comisión Nacional de Búsqueda

ALERTA NACIONAL



ALERTA NACIONAL

FICHA DE BÚSQUEDA DE PERSONA DESAPARECIDA

DIEGO FLORES ALBA
Folio Único de Identificación
FI26-1D28CBB2E-78F4-40D7-8205-0E90CAED0508

Edad al momento de la desaparición: 32 **Edad Actual:** 34
Lugar de nacimiento: AGUASCALIENTES
Sexo: HOMBRE **Genero:** MASCULINO
Nacionalidad: MEXICANA **¿Habla español?:** SI
Idioma o lengua indígena: SIN DATO **Discapacidad:** NO
Fecha de hechos: 26/02/2024 **Hora de hechos:** 08:00 **Fecha de percato:** 26/02/2024 **Hora de percato:** 08:00
Lugar de los hechos: ESTADO: JALISCO , MUNICIPIO: ENCARNACIÓN DE DÍAZ
Carpeta de investigación 9432/2024

DATOS	
Características físicas:	complexion: robusta, cara: ovalado, color de la piel: trigueño, cabello: negro corto liso, ojos: cafés grandes, boca: mediana, labios: gruesos, estatura: 170 cm, peso: 80kg
Señas particulares:	NINGUNA
Prendas de vestir:	pantalón color: obscuro, playera color: azul marino, tenis color: blanco
Autoridades Competentes:	FISCALÍA GENERAL DEL ESTADO DE JALISCO.

La información que se visualiza de la persona desaparecida o no localizada, es recibida e integrada por las autoridades de la Federación y de las Entidades Federativas competentes, por lo que cualquier información que se visualice, puede ser con la autoridad de origen.

Si tienes información que ayude a la localización de alguna Persona Desaparecida o No Localizada, comunicate desde México al número telefónico 800 028 7783 o WhatsApp 55 1309 9024 y proporciona toda la información que tengas.

Gobierno de México | Gobernación | CNB Comisión Nacional de Búsqueda

ALERTA NACIONAL



ALERTA NACIONAL

FICHA DE BÚSQUEDA DE PERSONA DESAPARECIDA

DOMINGO HERNANDEZ CRUZ
Folio Único de Identificación
FI26-1CD64A8A1-8CCD-4493-9DCB-1F213D792485

Edad al momento de la desaparición: 51 **Edad Actual:** 51
Lugar de nacimiento: VERACRUZ
Sexo: HOMBRE **Genero:** MASCULINO
Nacionalidad: MEXICANA **¿Habla español?:** SIN DATO
Idioma o lengua indígena: SIN DATO **Discapacidad:** NO
Fecha de hechos: 15/07/2026 **Hora de hechos:** 18:13 **Fecha de percato:** 15/07/2026 **Hora de percato:** 18:13
Lugar de los hechos: ESTADO: VERACRUZ , MUNICIPIO: TIERRA BLANCA
Carpeta de investigación CSM/DXVIII/F3/405/2026

DATOS	
Características físicas:	complexion: delgada, cara: ovalado, color de la piel: trigueño, cabello: entrecano rapado liso, ojos: cafés medianos, nariz: recta, boca: mediana, labios: delgados, estatura: 172 cm, peso: 65kg
Señas particulares:	tatuaje en el hombro de una estrella de aproximadamente 5 cm, tatuaje en el cuello del lado derecho de unas letras cursivas de aproximadamente 10 cm, tatuaje en el pecho de aproximadamente 15 cm, cicatriz en el abdomen del lado derecho de aproximadamente 10 cm, tiene desviacion en dedo meñique de la mano derecha, tatuaje en el hombro derecho de la santa muerte de aproximadamente 20 cm, cicatriz en antebrazo del lado derecho de aproximadamente 5 cm
Prendas de vestir:	camisa color: verde, pantalón color: azul, zapatos color: negro
Autoridades Competentes:	COMISIÓN ESTATAL DE BÚSQUEDA DE PERSONAS EN EL ESTADO DE VERACRUZ.

La información que se visualiza de la persona desaparecida o no localizada, es recibida e integrada por las autoridades de la Federación y de las Entidades Federativas competentes, por lo que cualquier información que se visualice, puede ser con la autoridad de origen.

Si tienes información que ayude a la localización de alguna Persona Desaparecida o No Localizada, comunicate desde México al número telefónico 800 028 7783 o WhatsApp 55 1309 9024 y proporciona toda la información que tengas.

Gobierno de México | Gobernación | CNB Comisión Nacional de Búsqueda

ALERTA NACIONAL

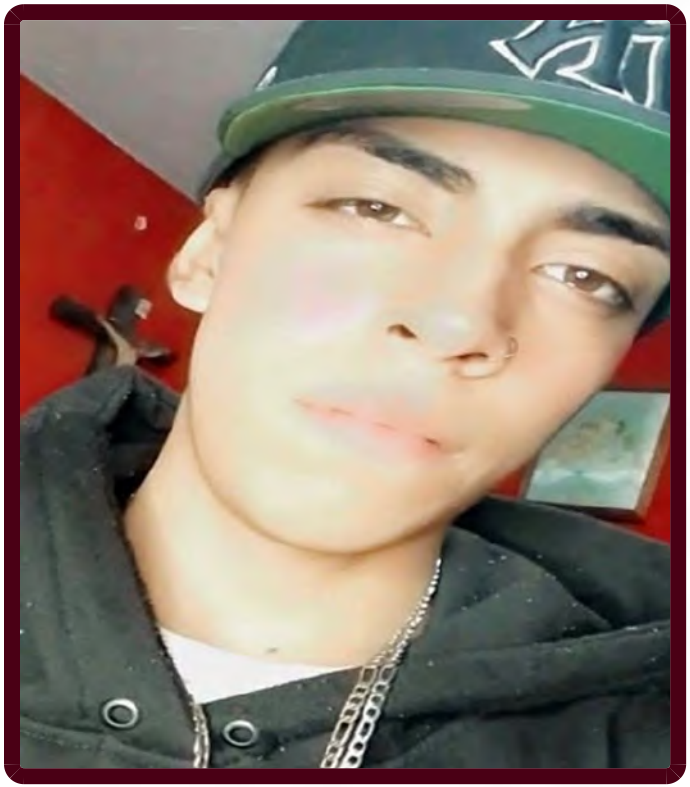

FICHA DE BÚSQUEDA DE PERSONA DESAPARECIDA

EDGAR ARMANDO DOMINGUEZ MOSQUEDA
Folio Único de Identificación
FI26-1707382D8-4FC5-49B6-B762-A80C69BB61B4

Edad al momento de la desaparición: 19 **Edad Actual:** 22
Lugar de nacimiento: GUANAJUATO
Sexo: HOMBRE **Genero:** MASCULINO
Nacionalidad: MEXICANA **¿Habla español?:** SI
Idioma o lengua indígena: SIN DATO **Discapacidad:** NO
Fecha de hechos: 27/02/2023 **Hora de hechos:** 10:00 **Fecha de percato:** 27/02/2026 **Hora de percato:** 10:00
Lugar de los hechos: ESTADO: GUANAJUATO , MUNICIPIO: SILAO
Carpeta de investigación 25884/2023

DATOS	
Características físicas:	complexion: delgada, cara: ovalado, color de la piel: moreno, cabello: negro corto liso, ojos: cafés grandes, nariz: recta, boca: pequeña, labios: medianos, estatura: 160 cm, peso: 56kg
Señas particulares:	mancha en espalda baja color cafe;, pircing en la nariz de lado izquierdo
Prendas de vestir:	SIN DATO
Autoridades Competentes:	COMISIÓN ESTATAL DE BÚSQUEDA DE PERSONAS DEL ESTADO DE GUANAJUATO.

ALERTA NACIONAL

La información que se visualiza de la persona desaparecida o no localizada, es recibida e integrada por las autoridades de la Federación y de las Entidades Federativas competentes, por lo que cualquier información que se visualice, puede ser con la autoridad de origen.

Si tienes información que ayude a la localización de alguna Persona Desaparecida o No Localizada, comunicate desde México al número telefónico 800 028 7783 o WhatsApp 55 1309 9024 y proporciona toda la información que tengas.

ALERTA NACIONAL



FICHA DE BÚSQUEDA DE PERSONA DESAPARECIDA

EDGARDO LOZANO ENRIQUEZ
Folio Único de Identificación
FI26-18554E499-8E79-4A56-8EA0-218A081B40CA

Edad al momento de la desaparición: 45 **Edad Actual:** 45
Lugar de nacimiento: SINALOA
Sexo: HOMBRE **Genero:** MASCULINO
Nacionalidad: MEXICANA **¿Habla español?:** SI
Idioma o lengua indígena: SIN DATO **Discapacidad:** NO
Fecha de hechos: 09/07/2026 **Hora de hechos:** 17:00 **Fecha de percato:** 09/07/2026 **Hora de percato:** 22:00
Lugar de los hechos: ESTADO: SINALOA , MUNICIPIO: MAZATLÁN
Carpeta de investigación MAZTL/FEDFP/6105/2026/CI

DATOS	
Características físicas:	complexion: delgada, cara: ovalado, color de la piel: moreno, cabello: entrecano corto liso, ojos: cafés medianos, nariz: recta, boca: grande, labios: gruesos, estatura: 150 cm, peso: 60kg
Señas particulares:	perforacion ubicada en la oreja derecha.
Prendas de vestir:	SIN DATO
Autoridades Competentes:	COMISIÓN ESTATAL DE BÚSQUEDA DE PERSONAS EN EL ESTADO DE SINALOA.

ALERTA NACIONAL

La información que se visualiza de la persona desaparecida o no localizada, es recibida e integrada por las autoridades de la Federación y de las Entidades Federativas competentes, por lo que cualquier información que se visualice, puede ser con la autoridad de origen.

Si tienes información que ayude a la localización de alguna Persona Desaparecida o No Localizada, comunicate desde México al número telefónico 800 028 7783 o WhatsApp 55 1309 9024 y proporciona toda la información que tengas.

Gobierno de México | Gobernación | CNB Comisión Nacional de Búsqueda

ALERTA NACIONAL



FICHA DE BÚSQUEDA DE PERSONA DESAPARECIDA

EFRAIN MANZANO DE LEON
Folio Único de Identificación
FI26-1B6290F9D-D159-411D-AEA0-32E0551CB2D7

Edad al momento de la desaparición: 14 **Edad Actual:** 14
Lugar de nacimiento: TAMAULIPAS
Sexo: HOMBRE **Genero:** MASCULINO
Nacionalidad: MEXICANA **¿Habla español?:** SIN DATO
Idioma o lengua indígena: SIN DATO **Discapacidad:** NO
Fecha de hechos: 24/07/2026 **Hora de hechos:** 00:00 **Fecha de percato:** 24/07/2026 **Hora de percato:** 00:00
Lugar de los hechos: ESTADO: TAMAULIPAS , MUNICIPIO: MATAMOROS
Carpeta de investigación FGJT/FEIDDFP/MAT/UE1/00137/202

DATOS	
Características físicas:	complexion: delgada, cara: ovalado, color de la piel: trigueño, cabello: negro mediano liso, ojos: negros grandes, boca: mediana, labios: delgados, estatura: 157 cm, peso: 40kg
Señas particulares:	NINGUNA
Prendas de vestir:	SIN DATO
Autoridades Competentes:	FISCALÍA GENERAL DE JUSTICIA DEL ESTADO DE TAMAULIPAS.

ALERTA NACIONAL

La información que se visualiza de la persona desaparecida o no localizada, es recibida e integrada por las autoridades de la Federación y de las Entidades Federativas competentes, por lo que cualquier información que se visualice, puede ser con la autoridad de origen.

Si tienes información que ayude a la localización de alguna Persona Desaparecida o No Localizada, comunicate desde México al número telefónico 800 028 7783 o WhatsApp 55 1309 9024 y proporciona toda la información que tengas.

Gobierno de México | Gobernación | CNB Comisión Nacional de Búsqueda

ALERTA NACIONAL



ALERTA NACIONAL

FICHA DE BÚSQUEDA DE PERSONA DESAPARECIDA

ERIK RAFAEL STANFORD SILVA
Folio Único de Identificación
FI26-190051BBB-C01F-4624-BE64-AAF5E986DBEE

Edad al momento de la desaparición: 38 **Edad Actual:** 38
Lugar de nacimiento: DURANGO
Sexo: HOMBRE **Genero:** MASCULINO
Nacionalidad: MEXICANA **¿Habla español?:** SI
Idioma o lengua indígena: SIN DATO **Discapacidad:** NO
Fecha de hechos: 21/07/2026 **Hora de hechos:** 00:00 **Fecha de percato:** 21/07/2026 **Hora de percato:** 00:00
Lugar de los hechos: ESTADO: TAMAULIPAS , MUNICIPIO: REYNOSA
Carpeta de investigación FGJT/FEIDDFP/REY/UE1/00253/202

DATOS

Características físicas:	complexion: delgada, cara: ovalado, color de la piel: blanco, cabello: castaño oscuro corto liso, ojos: verdes medianos, nariz: recta, boca: mediana, labios: gruesos, estatura: 175 cm, peso: 77kg
Señas particulares:	NINGUNA
Prendas de vestir:	camisa color: azul marino, pantalón color: azul, tenis color: negro
Autoridades Competentes:	FISCALÍA GENERAL DE JUSTICIA DEL ESTADO DE TAMAULIPAS.

La información que se visualiza de la persona desaparecida o no localizada, es recibida e integrada por las autoridades de la Federación y de las Entidades Federativas competentes, por lo que cualquier información que se visualice, puede ser con la autoridad de origen.

Si tienes información que ayude a la localización de alguna Persona Desaparecida o No Localizada, comunicate desde México al número telefónico 800 028 7783 o WhatsApp 55 1309 9024 y proporciona toda la información que tengas.

Gobierno de México | Gobernación | CNB Comisión Nacional de Búsqueda

ALERTA NACIONAL



ALERTA NACIONAL

La información que se visualiza de la persona desaparecida o no localizada, es recibida e integrada por las autoridades de la Federación y de las Entidades Federativas competentes, por lo que cualquier información que se visualice, puede ser con la autoridad de origen.

FICHA DE BÚSQUEDA DE PERSONA DESAPARECIDA

FIDENCIO JAVIER PEREZ RENDON
Folio Único de Identificación
FI26-1420B24BC-5405-4654-9095-A686559D36E4

Edad al momento de la desaparición: 58 **Edad Actual:** 58
Lugar de nacimiento: MORELOS
Sexo: HOMBRE **Genero:** MASCULINO
Nacionalidad: MEXICANA **¿Habla español?:** SI
Idioma o lengua indígena: SIN DATO **Discapacidad:** NO
Fecha de hechos: 22/07/2026 **Hora de hechos:** 18:00 **Fecha de percato:** 23/07/2026 **Hora de percato:** 00:30
Lugar de los hechos: ESTADO: MORELOS , MUNICIPIO: CUAUTLA
Carpeta de investigación CT-UEPD/5698/2026

DATOS	
Características físicas:	complexion: delgada, cara: ovalado, color de la piel: moreno, cabello: entrecano corto ondulado, ojos: negros medianos, nariz: achatada, boca: mediana, labios: medianos, estatura: 155 cm, peso: 65kg
Señas particulares:	NINGUNA
Prendas de vestir:	SIN DATO
Autoridades Competentes:	FISCALÍA GENERAL DEL ESTADO DE MORELOS.

Si tienes información que ayude a la localización de alguna Persona Desaparecida o No Localizada, comunicate desde México al número telefónico 800 028 7783 o WhatsApp 55 1309 9024 y proporciona toda la información que tengas.

Gobierno de México | Gobernación | CNB Comisión Nacional de Búsqueda

ALERTA NACIONAL



ALERTA NACIONAL

FICHA DE BÚSQUEDA DE PERSONA DESAPARECIDA

FRANCISCO ARIAS LUNA
Folio Único de Identificación
FI26-17743A1F9-EACB-4B32-A30A-B903B61DE1B3

Edad al momento de la desaparición: 46 **Edad Actual:** 46
Lugar de nacimiento: JALISCO
Sexo: HOMBRE **Genero:** MASCULINO
Nacionalidad: MEXICANA **¿Habla español?:** SI
Idioma o lengua indígena: SIN DATO **Discapacidad:** NO
Fecha de hechos: 29/06/2026 **Hora de hechos:** 20:30 **Fecha de percato:** 30/06/2026 **Hora de percato:** 21:31
Lugar de los hechos: ESTADO: COLIMA , MUNICIPIO: VILLA DE ALVAREZ
Carpeta de investigación 96/2026

DATOS

Características físicas:	complexion: delgada, color de la piel: blanco, cabello: castaño oscuro corto liso, ojos: cafés medianos, nariz: achatada, boca: mediana, labios: delgados, estatura: 170 cm
Señas particulares:	una cruz en el hombro derecho con fecha de nacimiento y fallecimiento de su padre
Prendas de vestir:	SIN DATO
Autoridades Competentes:	FISCALÍA GENERAL DEL ESTADO DE COLIMA.

La información que se visualiza de la persona desaparecida o no localizada, es recibida e integrada por las autoridades de la Federación y de las Entidades Federativas competentes, por lo que cualquier información que se visualice, puede ser con la autoridad de origen.

Si tienes información que ayude a la localización de alguna Persona Desaparecida o No Localizada, comunicate desde México al número telefónico 800 028 7783 o WhatsApp 55 1309 9024 y proporciona toda la información que tengas.

Gobierno de México | Gobernación | CNB Comisión Nacional de Búsqueda

ALERTA NACIONAL

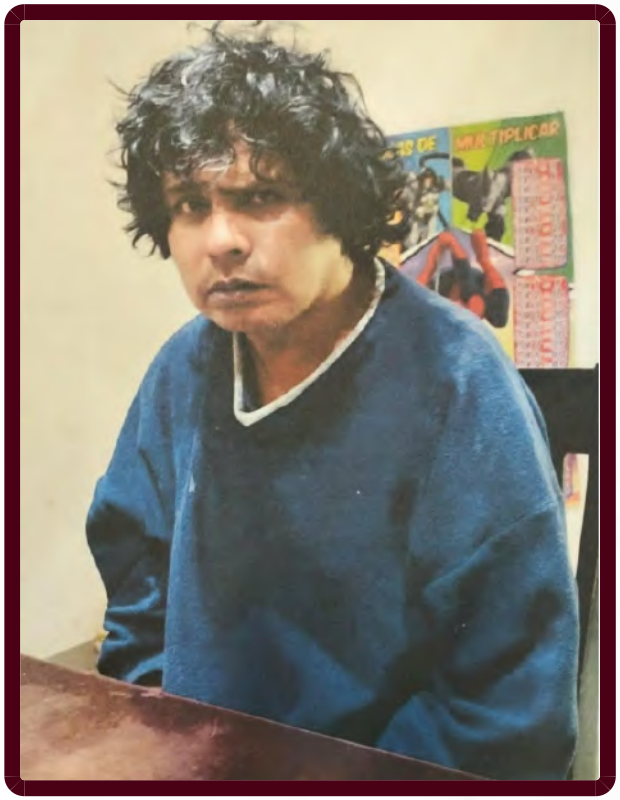

ALERTA NACIONAL

FICHA DE BÚSQUEDA DE PERSONA DESAPARECIDA

FRANCISCO NATIVIDAD LOPEZ CRUZ
Folio Único de Identificación
FI26-1A2E9D77D-53F7-4754-A9D2-E4F38076B881

Edad al momento de la desaparición: 49 **Edad Actual:** 49
Lugar de nacimiento: SAN LUIS POTOSI
Sexo: HOMBRE **Genero:** MASCULINO
Nacionalidad: MEXICANA **¿Habla español?:** SI
Idioma o lengua indígena: SIN DATO **Discapacidad:** NO
Fecha de hechos: 23/07/2026 **Hora de hechos:** 11:31 **Fecha de percato:** 26/07/2026 **Hora de percato:** 17:12
Lugar de los hechos: ESTADO: HIDALGO , MUNICIPIO: TIZAYUCA
Carpeta de investigación 13-2026-02998

DATOS

Características físicas:	complexion: delgada, cara: redondo, color de la piel: moreno, cabello: negro corto crespo, ojos: cafés medianos, boca: mediana, labios: medianos, estatura: 170 cm, peso: 65kg
Señas particulares:	NINGUNA
Prendas de vestir:	pants, playera, sudadera, zapatos
Autoridades Competentes:	PROCURADURÍA GENERAL DE JUSTICIA DEL ESTADO DE HIDALGO.

La información que se visualiza de la persona desaparecida o no localizada, es recibida e integrada por las autoridades de la Federación y de las Entidades Federativas competentes, por lo que cualquier información que se visualice, puede ser con la autoridad de origen.

Si tienes información que ayude a la localización de alguna Persona Desaparecida o No Localizada, comunicate desde México al número telefónico 800 028 7783 o WhatsApp 55 1309 9024 y proporciona toda la información que tengas.

Gobierno de México | Gobernación | CNB Comisión Nacional de Búsqueda

ALERTA NACIONAL

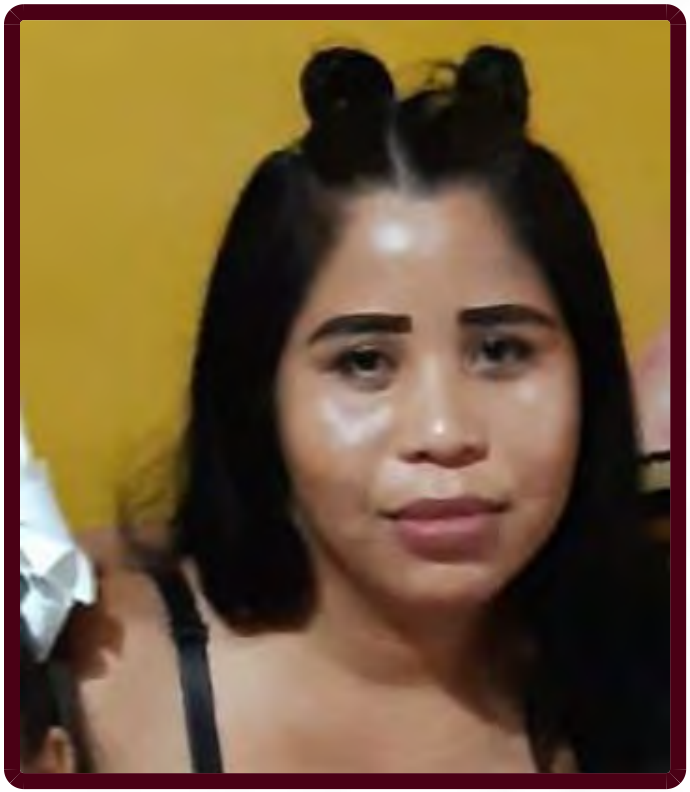

ALERTA NACIONAL

La información que se visualiza de la persona desaparecida o no localizada, es recibida e integrada por las autoridades de la Federación y de las Entidades Federativas competentes, por lo que cualquier información que se visualice, puede ser con la autoridad de origen.

FICHA DE BÚSQUEDA DE PERSONA DESAPARECIDA

GABRIELA OSUNA PEREZ
Folio Único de Identificación
FI26-1E91540E8-DD59-434B-8241-1D126BB220C6

Edad al momento de la desaparición: 28 **Edad Actual:** 28
Lugar de nacimiento: SINALOA
Sexo: MUJER **Genero:** FEMENINO
Nacionalidad: MEXICANA **¿Habla español?:** SI
Idioma o lengua indígena: SIN DATO **Discapacidad:** NO
Fecha de hechos: 12/03/2026 **Hora de hechos:** 14:00 **Fecha de percato:** 13/03/2026 **Hora de percato:** 18:00
Lugar de los hechos: ESTADO: SINALOA , MUNICIPIO: MAZATLÁN
Carpeta de investigación MAZTL/FEDFP/5971/2026/CI

DATOS

Características físicas:	complexion: robusta, cara: ovalado, color de la piel: moreno, cabello: negro largo liso, ojos: cafés medianos, nariz: achatada, boca: grande, labios: gruesos, estatura: 159 cm, peso: 68kg
Señas particulares:	NINGUNA
Prendas de vestir:	SIN DATO
Autoridades Competentes:	COMISIÓN ESTATAL DE BÚSQUEDA DE PERSONAS EN EL ESTADO DE SINALOA.

Si tienes información que ayude a la localización de alguna Persona Desaparecida o No Localizada, comunicate desde México al número telefónico 800 028 7783 o WhatsApp 55 1309 9024 y proporciona toda la información que tengas.

Gobierno de México | Gobernación | CNB Comisión Nacional de Búsqueda

ALERTA NACIONAL



FICHA DE BÚSQUEDA DE PERSONA DESAPARECIDA

GIOVANNY NATANAEL FLORES VAZQUEZ
Folio Único de Identificación
FI26-1B1461022-84B4-4569-9D34-92314B414787

Edad al momento de la desaparición: 17 **Edad Actual:** 17
Lugar de nacimiento: SAN LUIS POTOSI
Sexo: HOMBRE **Genero:** MASCULINO
Nacionalidad: MEXICANA **¿Habla español?:** SI
Idioma o lengua indígena: SIN DATO **Discapacidad:** NO
Fecha de hechos: 17/07/2026 **Hora de hechos:** 21:00 **Fecha de percato:** 17/07/2026 **Hora de percato:** 21:00
Lugar de los hechos: ESTADO: JALISCO , MUNICIPIO: EL SALTO
Carpeta de investigación 44052/2026

DATOS	
Características físicas:	complexion: delgada, cara: ovalado, color de la piel: moreno, ojos: cafés grandes, nariz: achatada, boca: mediana, labios: medianos, estatura: 180 cm, peso: 65kg
Señas particulares:	cicatriz en la espalda del lado izquierdo cerca de la paleta, tatuaje en forma de cruz con una corona de 5 puntos detras de la oreja derecha
Prendas de vestir:	sudadera color: negro
Autoridades Competentes:	FISCALÍA GENERAL DEL ESTADO DE JALISCO.

ALERTA NACIONAL

La información que se visualiza de la persona desaparecida o no localizada, es recibida e integrada por las autoridades de la Federación y de las Entidades Federativas competentes, por lo que cualquier información que se visualice, puede ser con la autoridad de origen.

Si tienes información que ayude a la localización de alguna Persona Desaparecida o No Localizada, comunicate desde México al número telefónico 800 028 7783 o WhatsApp 55 1309 9024 y proporciona toda la información que tengas.

Gobierno de México | Gobernación | CNB Comisión Nacional de Búsqueda

ALERTA NACIONAL



FICHA DE BÚSQUEDA DE PERSONA DESAPARECIDA

HECTOR JAVIER ACEVEDO
Folio Único de Identificación
FI26-11A94AAE8-7934-45EA-AB0C-D5FB43EC740B

Edad al momento de la desaparición: 41 **Edad Actual:** 49
Lugar de nacimiento: SIN DATO
Sexo: HOMBRE **Genero:** MASCULINO
Nacionalidad: MEXICANA **¿Habla español?:** SI
Idioma o lengua indígena: CASTELLANO **Discapacidad:** NO
Fecha de hechos: 01/06/2018 **Hora de hechos:** 14:30 **Fecha de percato:** 01/06/2018 **Hora de percato:** 19:00
Lugar de los hechos: ESTADO: CIUDAD DE MEXICO , MUNICIPIO: GUSTAVO A. MADERO
Carpeta de investigación CI-E-DGAVD/CAPE/UI-1 S/D/01691/06-2018

DATOS	
Características físicas:	complexion: mediana, cara: redondo, color de la piel: no recuerda, cabello: negro corto liso, ojos: no recuerda medianos, nariz: achatada, boca: grande, labios: medianos, estatura: 170 cm, peso: 73kg
Señas particulares:	cicatriz en mano derecha
Prendas de vestir:	pantalón color: azul marino/negro, playera color: negro, tenis color: azul
Autoridades Competentes:	FISCALÍA GENERAL DE JUSTICIA DE LA CIUDAD DE MÉXICO.

ALERTA NACIONAL

La información que se visualiza de la persona desaparecida o no localizada, es recibida e integrada por las autoridades de la Federación y de las Entidades Federativas competentes, por lo que cualquier información que se visualice, puede ser con la autoridad de origen.

Si tienes información que ayude a la localización de alguna Persona Desaparecida o No Localizada, comunicate desde México al número telefónico 800 028 7783 o WhatsApp 55 1309 9024 y proporciona toda la información que tengas.

Gobierno de México | Gobernación | CNB Comisión Nacional de Búsqueda

ALERTA NACIONAL



FICHA DE BÚSQUEDA DE PERSONA DESAPARECIDA

J. JESUS RAMIREZ PULIDO
Folio Único de Identificación
FI26-1175434BB-1460-4D6B-8F45-DE825DBD457A

Edad al momento de la desaparición: 82 **Edad Actual:** 82
Lugar de nacimiento: MICHOACAN
Sexo: HOMBRE **Genero:** MASCULINO
Nacionalidad: MEXICANA **¿Habla español?:** SI
Idioma o lengua indígena: SIN DATO **Discapacidad:** NO
Fecha de hechos: 23/07/2026 **Hora de hechos:** 11:30 **Fecha de percato:** 23/07/2026 **Hora de percato:** 11:30
Lugar de los hechos: ESTADO: MICHOACAN , MUNICIPIO: TINGÜINDÍN
Carpeta de investigación FRJI/32031/2026

DATOS

Características físicas:	complexion: delgada, cara: ovalado, color de la piel: moreno, cabello: entrecano corto ondulado, ojos: miel medianos, nariz: recta, boca: mediana, labios: delgados, estatura: 175 cm, peso: 75kg
Señas particulares:	cicatriz quirurgica de operacion de vesicula
Prendas de vestir:	SIN DATO
Autoridades Competentes:	COMISIÓN DE BÚSQUEDA DE PERSONAS DEL ESTADO DE MICHOACÁN.

ALERTA NACIONAL

La información que se visualiza de la persona desaparecida o no localizada, es recibida e integrada por las autoridades de la Federación y de las Entidades Federativas competentes, por lo que cualquier información que se visualice, puede ser con la autoridad de origen.

Si tienes información que ayude a la localización de alguna Persona Desaparecida o No Localizada, comunicate desde México al número telefónico 800 028 7783 o WhatsApp 55 1309 9024 y proporciona toda la información que tengas.

Gobierno de México | Gobernación | CNB Comisión Nacional de Búsqueda

ALERTA NACIONAL



ALERTA NACIONAL

FICHA DE BÚSQUEDA DE PERSONA DESAPARECIDA

JEREMI ALEJANDRO VILLEGAS ANAYA
Folio Único de Identificación
FI26-1DEFB9C02-2392-4045-9700-0E7FB5DFCC4C

Edad al momento de la desaparición: 14 **Edad Actual:** 14
Lugar de nacimiento: JALISCO
Sexo: HOMBRE **Genero:** MASCULINO
Nacionalidad: MEXICANA **¿Habla español?:** SI
Idioma o lengua indígena: SIN DATO **Discapacidad:** NO
Fecha de hechos: 15/07/2026 **Hora de hechos:** 18:00 **Fecha de percato:** 15/07/2026 **Hora de percato:** 18:00
Lugar de los hechos: ESTADO: JALISCO , MUNICIPIO: TONALÁ
Carpeta de investigación 43540/2026

DATOS	
Características físicas:	complexion: delgada, color de la piel: trigueño, cabello: castaño oscuro corto liso, ojos: negros medianos, nariz: achatada, boca: mediana, labios: gruesos, estatura: 170 cm, peso: 55kg
Señas particulares:	pecas en las mejillas, lunar cercas de la boca de lado derecho, las rodillas encontradas
Prendas de vestir:	pantalón, sudadera, tenis
Autoridades Competentes:	FISCALÍA GENERAL DEL ESTADO DE JALISCO.

La información que se visualiza de la persona desaparecida o no localizada, es recibida e integrada por las autoridades de la Federación y de las Entidades Federativas competentes, por lo que cualquier información que se visualice, puede ser con la autoridad de origen.

Si tienes información que ayude a la localización de alguna Persona Desaparecida o No Localizada, comunicate desde México al número telefónico 800 028 7783 o WhatsApp 55 1309 9024 y proporciona toda la información que tengas.

ALERTA NACIONAL



ALERTA NACIONAL

FICHA DE BÚSQUEDA DE PERSONA DESAPARECIDA

JESUS ANTONIO PERES FLORES
Folio Único de Identificación
FI26-1B8E57666-9621-43B8-A3C5-BFA6F5824392

Edad al momento de la desaparición: 21 **Edad Actual:** 21
Lugar de nacimiento: CHIAPAS
Sexo: HOMBRE **Genero:** MASCULINO
Nacionalidad: MEXICANA **¿Habla español?:** SI
Idioma o lengua indígena: SIN DATO **Discapacidad:** NO
Fecha de hechos: 12/07/2026 **Hora de hechos:** 14:00 **Fecha de percato:** 12/07/2026 **Hora de percato:** 18:00
Lugar de los hechos: ESTADO: CHIAPAS , MUNICIPIO: TAPACHULA
Carpeta de investigación

DATOS	
Características físicas:	complexion: mediana, cara: ovalado, color de la piel: moreno, nariz: achatada, boca: grande, labios: medianos, estatura: 160 cm, peso: 80kg
Señas particulares:	antebrazo un san judas
Prendas de vestir:	SIN DATO
Autoridades Competentes:	COMISIÓN NACIONAL DE BÚSQUEDA.

La información que se visualiza de la persona desaparecida o no localizada, es recibida e integrada por las autoridades de la Federación y de las Entidades Federativas competentes, por lo que cualquier información que se visualice, puede ser con la autoridad de origen.

Si tienes información que ayude a la localización de alguna Persona Desaparecida o No Localizada, comunicate desde México al número telefónico 800 028 7783 o WhatsApp 55 1309 9024 y proporciona toda la información que tengas.

Gobierno de México | Gobernación | CNB Comisión Nacional de Búsqueda

ALERTA NACIONAL



ALERTA NACIONAL

FICHA DE BÚSQUEDA DE PERSONA DESAPARECIDA

JESUS EMANUEL GALAZ SALAZAR
Folio Único de Identificación
FI26-1935768A5-8427-428B-A53C-94973CA660A7

Edad al momento de la desaparición: 23 **Edad Actual:** 23
Lugar de nacimiento: SONORA
Sexo: HOMBRE **Genero:** MASCULINO
Nacionalidad: MEXICANA **¿Habla español?:** SI
Idioma o lengua indígena: SIN DATO **Discapacidad:** NO
Fecha de hechos: 14/07/2026 **Hora de hechos:** 23:00 **Fecha de percato:** 14/07/2026 **Hora de percato:** 23:00
Lugar de los hechos: ESTADO: SONORA , MUNICIPIO: HERMOSILLO
Carpeta de investigación CI/HER/022/06/00444/7-2026

DATOS

Características físicas:	complexion: delgada, cara: ovalado, color de la piel: trigueño, cabello: negro corto liso, ojos: cafés medianos, nariz: alomada, boca: grande, labios: gruesos, estatura: 178 cm, peso: 75kg
Señas particulares:	tatuaje del personaje bart simpson en antepierna, sin especificar lado
Prendas de vestir:	SIN DATO
Autoridades Competentes:	FISCALÍA GENERAL DE JUSTICIA DEL ESTADO DE SONORA.

La información que se visualiza de la persona desaparecida o no localizada, es recibida e integrada por las autoridades de la Federación y de las Entidades Federativas competentes, por lo que cualquier información que se visualice, puede ser con la autoridad de origen.

Si tienes información que ayude a la localización de alguna Persona Desaparecida o No Localizada, comunicate desde México al número telefónico 800 028 7783 o WhatsApp 55 1309 9024 y proporciona toda la información que tengas.

Gobierno de México | Gobernación | CNB Comisión Nacional de Búsqueda

ALERTA NACIONAL



ALERTA NACIONAL

FICHA DE BÚSQUEDA DE PERSONA DESAPARECIDA

JESUS UBALDO DUARTE VARGAS
Folio Único de Identificación
FI26-1E1518BFF-0D2C-4D80-8B7B-1831315ABDA2

Edad al momento de la desaparición: 28 **Edad Actual:** 28
Lugar de nacimiento: SONORA
Sexo: HOMBRE **Genero:** MASCULINO
Nacionalidad: MEXICANA **¿Habla español?:** SI
Idioma o lengua indígena: SIN DATO **Discapacidad:** NO
Fecha de hechos: 12/07/2026 **Hora de hechos:** 23:00 **Fecha de percato:** 13/07/2026 **Hora de percato:** 11:00
Lugar de los hechos: ESTADO: SONORA , MUNICIPIO: HERMOSILLO
Carpeta de investigación CI/HER/020/01/00654/7-2026

DATOS

Características físicas:	complexion: delgada, cara: redondo, color de la piel: trigueño, cabello: negro corto liso, ojos: cafés medianos, nariz: recta, boca: pequeña, labios: medianos, estatura: 160 cm, peso: 60kg
Señas particulares:	cicatriz por el lado de una costilla, tatuajes con la leyenda magui y la leyenda rafael
Prendas de vestir:	camiseta color: negro, pantalón color: azul/negro, tenis
Autoridades Competentes:	FISCALÍA GENERAL DE JUSTICIA DEL ESTADO DE SONORA.

La información que se visualiza de la persona desaparecida o no localizada, es recibida e integrada por las autoridades de la Federación y de las Entidades Federativas competentes, por lo que cualquier información que se visualice, puede ser con la autoridad de origen.

Si tienes información que ayude a la localización de alguna Persona Desaparecida o No Localizada, comunicate desde México al número telefónico 800 028 7783 o WhatsApp 55 1309 9024 y proporciona toda la información que tengas.

Gobierno de México | Gobernación | CNB Comisión Nacional de Búsqueda

ALERTA NACIONAL



ALERTA NACIONAL

La información que se visualiza de la persona desaparecida o no localizada, es recibida e integrada por las autoridades de la Federación y de las Entidades Federativas competentes, por lo que cualquier información que se visualice, puede ser con la autoridad de origen.

FICHA DE BÚSQUEDA DE PERSONA DESAPARECIDA

JONATHAN FRANCISCO GARCIA MAGAÑA
Folio Único de Identificación
FI26-1010C2630-648E-4A5B-AB6E-A828341B3E77

Edad al momento de la desaparición: 14 **Edad Actual:** 15
Lugar de nacimiento: CIUDAD DE MEXICO
Sexo: HOMBRE **Genero:** MASCULINO
Nacionalidad: MEXICANA **¿Habla español?:** SIN DATO
Idioma o lengua indígena: SIN DATO **Discapacidad:** NO
Fecha de hechos: 04/07/2026 **Hora de hechos:** 16:00 **Fecha de percato:** 04/07/2026 **Hora de percato:** 16:00
Lugar de los hechos: ESTADO: ESTADO DE MEXICO , MUNICIPIO: CUAUTITLÁN IZCALLI
Carpeta de investigación

DATOS	
Características físicas:	complexion: mediana, cara: ovalado, color de la piel: moreno, cabello: negro corto ondulado, ojos: cafés medianos, nariz: alomada, boca: mediana, labios: gruesos, estatura: 160 cm, peso: 60kg
Señas particulares:	cicatriz de un cm abajo del menton
Prendas de vestir:	SIN DATO
Autoridades Competentes:	COMISIÓN DE BÚSQUEDA DE PERSONAS DEL ESTADO DE MÉXICO.

Si tienes información que ayude a la localización de alguna Persona Desaparecida o No Localizada, comunicate desde México al número telefónico 800 028 7783 o WhatsApp 55 1309 9024 y proporciona toda la información que tengas.

Gobierno de México | Gobernación | CNB Comisión Nacional de Búsqueda

ALERTA NACIONAL



ALERTA NACIONAL

FICHA DE BÚSQUEDA DE PERSONA DESAPARECIDA

JOSE ALEJANDRO TRASVIÑA RODRIGUEZ
Folio Único de Identificación
FI26-1D6CA4F4A-9433-47A4-A04C-30722C676E78

Edad al momento de la desaparición: 38 **Edad Actual:** 38
Lugar de nacimiento: SONORA
Sexo: HOMBRE **Genero:** MASCULINO
Nacionalidad: MEXICANA **¿Habla español?:** SI
Idioma o lengua indígena: SIN DATO **Discapacidad:** NO
Fecha de hechos: 14/07/2026 **Hora de hechos:** 17:00 **Fecha de percato:** 15/07/2026 **Hora de percato:** 09:00
Lugar de los hechos: ESTADO: SONORA , MUNICIPIO: HERMOSILLO
Carpeta de investigación CI/HER/022/06/00446/7-2026

DATOS

Características físicas:	complexion: mediana, cara: ovalado, color de la piel: blanco, cabello: castaño oscuro rapado no recuerda, ojos: cafés pequeños, nariz: recta, boca: mediana, labios: medianos, estatura: 180 cm, peso: 92kg
Señas particulares:	lunares pequeños en cuerpo solamente no en el rostro
Prendas de vestir:	SIN DATO
Autoridades Competentes:	FISCALÍA GENERAL DE JUSTICIA DEL ESTADO DE SONORA.

La información que se visualiza de la persona desaparecida o no localizada, es recibida e integrada por las autoridades de la Federación y de las Entidades Federativas competentes, por lo que cualquier información que se visualice, puede ser con la autoridad de origen.

Si tienes información que ayude a la localización de alguna Persona Desaparecida o No Localizada, comunicate desde México al número telefónico 800 028 7783 o WhatsApp 55 1309 9024 y proporciona toda la información que tengas.

ALERTA NACIONAL

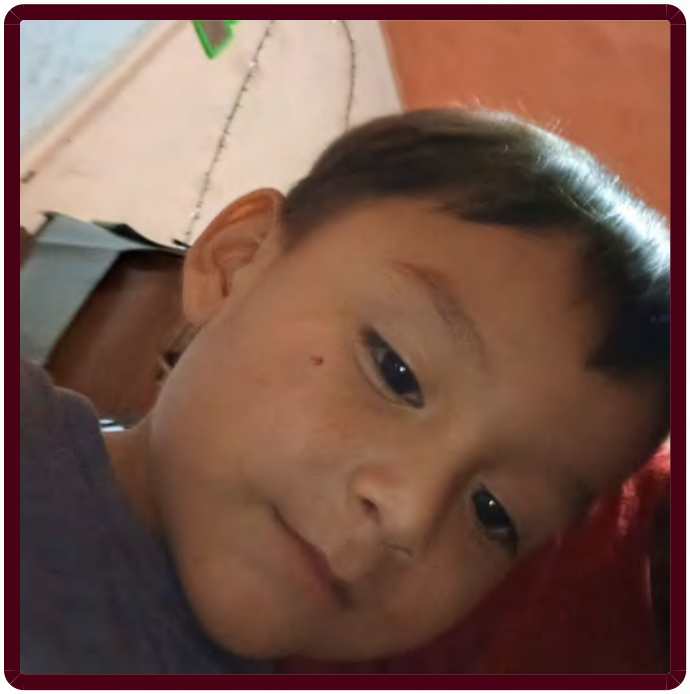

FICHA DE BÚSQUEDA DE PERSONA DESAPARECIDA

JOSE EZEQUIEL MORGADO HUESCA
Folio Único de Identificación
FI26-1511E5FFC-3CF2-4336-A5C1-AA03A061000C

Edad al momento de la desaparición: 3 **Edad Actual:** 3
Lugar de nacimiento: VERACRUZ
Sexo: HOMBRE **Genero:** MASCULINO
Nacionalidad: MEXICANA **¿Habla español?:** SI
Idioma o lengua indígena: SIN DATO **Discapacidad:** NO
Fecha de hechos: 08/07/2026 **Hora de hechos:** 06:00 **Fecha de percato:** 08/07/2026 **Hora de percato:** 05:00
Lugar de los hechos: ESTADO: TAMAULIPAS , MUNICIPIO: REYNOSA
Carpeta de investigación

DATOS	
Características físicas:	complexion: mediana, cara: ovalado, color de la piel: moreno, cabello: castaño claro corto ondulado, ojos: cafés pequeños, boca: pequeña, labios: delgados, estatura: 100 cm, peso: 17kg
Señas particulares:	NINGUNA
Prendas de vestir:	SIN DATO
Autoridades Competentes:	COMISIÓN ESTATAL DE BÚSQUEDA DE PERSONAS DE TAMAULIPAS.

ALERTA NACIONAL

La información que se visualiza de la persona desaparecida o no localizada, es recibida e integrada por las autoridades de la Federación y de las Entidades Federativas competentes, por lo que cualquier información que se visualice, puede ser con la autoridad de origen.

Si tienes información que ayude a la localización de alguna Persona Desaparecida o No Localizada, comunicate desde México al número telefónico 800 028 7783 o WhatsApp 55 1309 9024 y proporciona toda la información que tengas.

Gobierno de México | Gobernación | CNB Comisión Nacional de Búsqueda

ALERTA NACIONAL



ALERTA NACIONAL

FICHA DE BÚSQUEDA DE PERSONA DESAPARECIDA

JOSE ISRAEL LUJANO LOPEZ
Folio Único de Identificación
FI26-189DA3B48-B501-4BCD-8F07-90622D1846EF

Edad al momento de la desaparición: 18 **Edad Actual:** 19
Lugar de nacimiento: CIUDAD DE MEXICO
Sexo: HOMBRE **Genero:** MASCULINO
Nacionalidad: MEXICANA **¿Habla español?:** SI
Idioma o lengua indígena: CASTELLANO **Discapacidad:** NO
Fecha de hechos: 27/08/2024 **Hora de hechos:** 16:00 **Fecha de percato:** 27/08/2024 **Hora de percato:** 17:30
Lugar de los hechos: ESTADO: CIUDAD DE MEXICO , MUNICIPIO: TLALPAN
Carpeta de investigación CI-E-FDMDFDBP/C/UI-1 C/D/01789/09-2024

DATOS	
Características físicas:	complexion: delgada, cara: redondo, color de la piel: blanco, cabello: castaño claro largo ondulado, ojos: cafés pequeños, nariz: recta, boca: mediana, labios: delgados, estatura: 167 cm, peso: 62kg
Señas particulares:	cicatriz por cirugia en codo izquierdo aproximadamente 15 cm, decoloracion de 5 cm oscura en el costado derecho del torax
Prendas de vestir:	chamarra color: beige, pants color: verde, tenis color: blanco/negro
Autoridades Competentes:	FISCALÍA GENERAL DE JUSTICIA DE LA CIUDAD DE MÉXICO.

La información que se visualiza de la persona desaparecida o no localizada, es recibida e integrada por las autoridades de la Federación y de las Entidades Federativas competentes, por lo que cualquier información que se visualice, puede ser con la autoridad de origen.

Si tienes información que ayude a la localización de alguna Persona Desaparecida o No Localizada, comunicate desde México al número telefónico 800 028 7783 o WhatsApp 55 1309 9024 y proporciona toda la información que tengas.

Gobierno de México | Gobernación | CNB Comisión Nacional de Búsqueda

ALERTA NACIONAL



FICHA DE BÚSQUEDA DE PERSONA DESAPARECIDA

JOSE LUIS MONTERROSAS MIRON
Folio Único de Identificación
FI26-193963CE1-30FD-4F5A-B1AB-AE7E7249453C

Edad al momento de la desaparición: 31 **Edad Actual:** 31
Lugar de nacimiento: PUEBLA
Sexo: HOMBRE **Genero:** MASCULINO
Nacionalidad: MEXICANA **¿Habla español?:** SI
Idioma o lengua indígena: SIN DATO **Discapacidad:** NO
Fecha de hechos: 15/07/2026 **Hora de hechos:** 18:00 **Fecha de percato:** 15/07/2026 **Hora de percato:** 18:00
Lugar de los hechos: ESTADO: PUEBLA , MUNICIPIO: QUECHOLAC
Carpeta de investigación FGEP/CDI/FEIDDFPDCP/TECAM-I/001000/2026

DATOS	
Características físicas:	complexion: delgada, cara: ovalado, color de la piel: blanco, cabello: negro largo no recuerda, ojos: cafés medianos, nariz: recta, boca: grande, labios: delgados, estatura: 165 cm, peso: 60kg
Señas particulares:	cicatriz ubicada de lado derecho de la cabeza
Prendas de vestir:	SIN DATO
Autoridades Competentes:	COMISIÓN DE BÚSQUEDA DE PERSONAS DEL ESTADO DE PUEBLA.

ALERTA NACIONAL

La información que se visualiza de la persona desaparecida o no localizada, es recibida e integrada por las autoridades de la Federación y de las Entidades Federativas competentes, por lo que cualquier información que se visualice, puede ser con la autoridad de origen.

Si tienes información que ayude a la localización de alguna Persona Desaparecida o No Localizada, comunicate desde México al número telefónico 800 028 7783 o WhatsApp 55 1309 9024 y proporciona toda la información que tengas.

Gobierno de México | Gobernación | CNB Comisión Nacional de Búsqueda

ALERTA NACIONAL

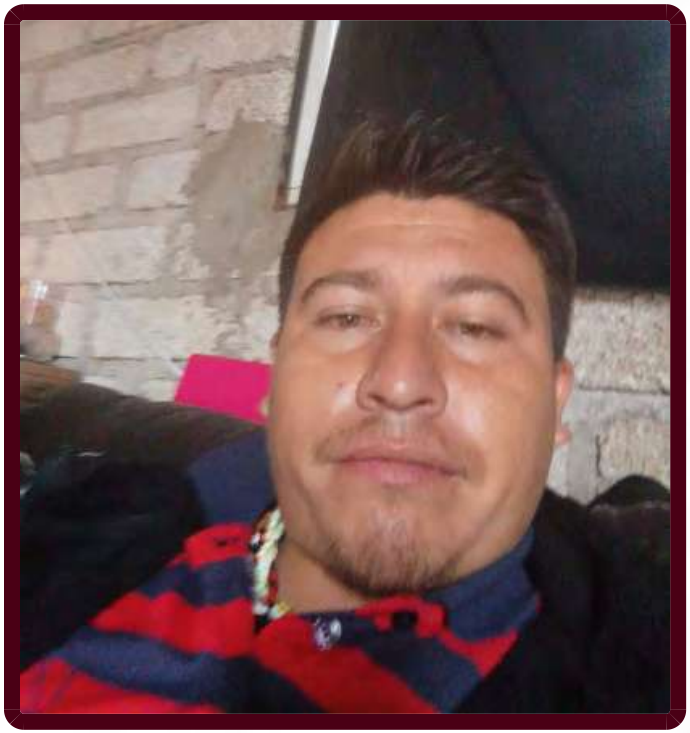

FICHA DE BÚSQUEDA DE PERSONA DESAPARECIDA

JOSE LUIS VILLARREAL CASTAÑEDA
Folio Único de Identificación
FI26-1C17D4550-8A76-4AA3-A6EA-0455C645B2E6

Edad al momento de la desaparición: 25 **Edad Actual:** 25
Lugar de nacimiento: SINALOA
Sexo: HOMBRE **Genero:** MASCULINO
Nacionalidad: MEXICANA **¿Habla español?:** SI
Idioma o lengua indígena: SIN DATO **Discapacidad:** NO
Fecha de hechos: 27/06/2026 **Hora de hechos:** 16:00 **Fecha de percato:** 27/06/2026 **Hora de percato:** 23:00
Lugar de los hechos: ESTADO: SINALOA , MUNICIPIO: MOCORITO
Carpeta de investigación CLN/FEDFP/7930/2026/CI

DATOS	
Características físicas:	complexion: mediana, cara: ovalado, color de la piel: moreno, cabello: castaño oscuro corto liso, ojos: verdes medianos, nariz: alomada, boca: mediana, labios: medianos, estatura: 167 cm, peso: 70kg
Señas particulares:	cicatriz en brazo derecho de 4 cm
Prendas de vestir:	SIN DATO
Autoridades Competentes:	COMISIÓN ESTATAL DE BÚSQUEDA DE PERSONAS EN EL ESTADO DE SINALOA.

ALERTA NACIONAL

La información que se visualiza de la persona desaparecida o no localizada, es recibida e integrada por las autoridades de la Federación y de las Entidades Federativas competentes, por lo que cualquier información que se visualice, puede ser con la autoridad de origen.

Si tienes información que ayude a la localización de alguna Persona Desaparecida o No Localizada, comunicate desde México al número telefónico 800 028 7783 o WhatsApp 55 1309 9024 y proporciona toda la información que tengas.

Gobierno de México | Gobernación | CNB Comisión Nacional de Búsqueda

ALERTA NACIONAL

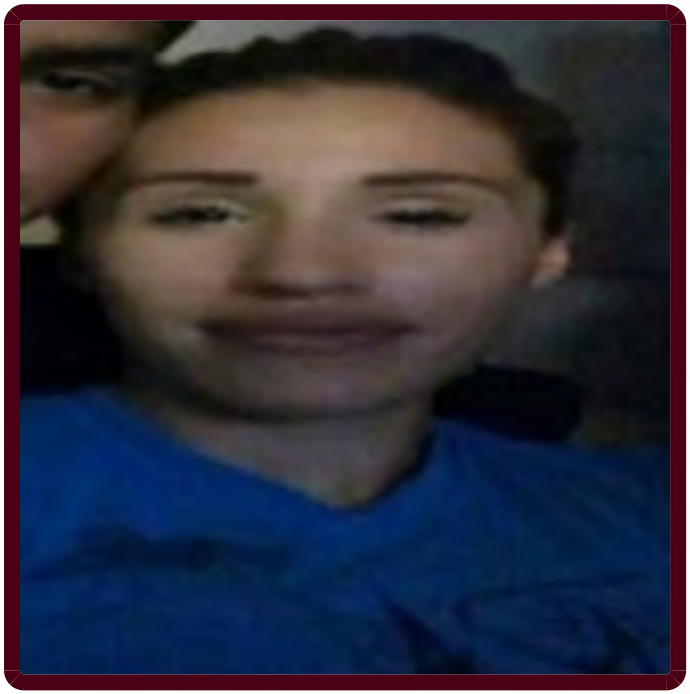

FICHA DE BÚSQUEDA DE PERSONA DESAPARECIDA

KAREN GUADALUPE REYES ROMERO
Folio Único de Identificación
FI26-1BB1EE93C-062D-4599-B69B-534AFA4F684D

Edad al momento de la desaparición: 26 **Edad Actual:** 29
Lugar de nacimiento: GUANAJUATO
Sexo: MUJER **Genero:** FEMENINO
Nacionalidad: MEXICANA **¿Habla español?:** SIN DATO
Idioma o lengua indígena: SIN DATO **Discapacidad:** NO
Fecha de hechos: 10/05/2023 **Hora de hechos:** 21:00 **Fecha de percato:** 10/05/2023 **Hora de percato:** 21:00
Lugar de los hechos: ESTADO: GUANAJUATO , MUNICIPIO: IRAPUATO
Carpeta de investigación 56217/2023

DATOS

Características físicas:	complexion: delgada, cara: ovalado, color de la piel: moreno, cabello: negro mediano ondulado, ojos: cafés pequeños, nariz: recta, boca: grande, labios: gruesos, estatura: 160 cm, peso: 50kg
Señas particulares:	tatuaje en la mano derecha con el nombre alejandro, tatuaje en la espalda con el nombre de tadeo, le faltan los dientes incisivos superiores
Prendas de vestir:	SIN DATO
Autoridades Competentes:	COMISIÓN ESTATAL DE BÚSQUEDA DE PERSONAS DEL ESTADO DE GUANAJUATO.

ALERTA NACIONAL

La información que se visualiza de la persona desaparecida o no localizada, es recibida e integrada por las autoridades de la Federación y de las Entidades Federativas competentes, por lo que cualquier información que se visualice, puede ser con la autoridad de origen.

Si tienes información que ayude a la localización de alguna Persona Desaparecida o No Localizada, comunicate desde México al número telefónico 800 028 7783 o WhatsApp 55 1309 9024 y proporciona toda la información que tengas.

Gobierno de México | Gobernación | CNB Comisión Nacional de Búsqueda

ALERTA NACIONAL



ALERTA NACIONAL

FICHA DE BÚSQUEDA DE PERSONA DESAPARECIDA

KENELY CONSTANSA GARCIA CARRIZALEZ
Folio Único de Identificación
FI26-1E9AD34E5-549E-404F-9E83-84F316D56978

Edad al momento de la desaparición: 22 **Edad Actual:** 22
Lugar de nacimiento: TAMAULIPAS
Sexo: MUJER **Genero:** FEMENINO
Nacionalidad: MEXICANA **¿Habla español?:** SI
Idioma o lengua indígena: SIN DATO **Discapacidad:** NO
Fecha de hechos: 02/07/2026 **Hora de hechos:** 00:00 **Fecha de percato:** 02/07/2026 **Hora de percato:** 00:00
Lugar de los hechos: ESTADO: TAMAULIPAS , MUNICIPIO: MATAMOROS
Carpeta de investigación FGJT/FEIDDFP/MAT/UE1/00136/202

DATOS

Características físicas:	complexion: delgada, cara: rectangular, color de la piel: trigueño, cabello: negro mediano ondulado, ojos: cafés pequeños, boca: pequeña, labios: medianos, estatura: 160 cm, peso: 50kg
Señas particulares:	cicatriz por impacto de bala en paleta alta de lado derecho,
Prendas de vestir:	SIN DATO
Autoridades Competentes:	FISCALÍA GENERAL DE JUSTICIA DEL ESTADO DE TAMAULIPAS.

La información que se visualiza de la persona desaparecida o no localizada, es recibida e integrada por las autoridades de la Federación y de las Entidades Federativas competentes, por lo que cualquier información que se visualice, puede ser con la autoridad de origen.

Si tienes información que ayude a la localización de alguna Persona Desaparecida o No Localizada, comunicate desde México al número telefónico 800 028 7783 o WhatsApp 55 1309 9024 y proporciona toda la información que tengas.

Gobierno de México | Gobernación | CNB Comisión Nacional de Búsqueda

ALERTA NACIONAL



ALERTA NACIONAL

FICHA DE BÚSQUEDA DE PERSONA DESAPARECIDA

KEVIN ALEXIS LOPEZ MEZA
Folio Único de Identificación
FI26-1BFDA1669-31FD-4E90-BFF6-9F0AA2C3826C

Edad al momento de la desaparición: 24 **Edad Actual:** 24
Lugar de nacimiento: SINALOA
Sexo: HOMBRE **Genero:** MASCULINO
Nacionalidad: MEXICANA **¿Habla español?:** SI
Idioma o lengua indígena: SIN DATO **Discapacidad:** NO
Fecha de hechos: 14/07/2026 **Hora de hechos:** 23:30 **Fecha de percato:** 14/07/2026 **Hora de percato:** 23:40
Lugar de los hechos: ESTADO: SINALOA , MUNICIPIO: CULIACÁN
Carpeta de investigación CLN/FEDFP/008483/2026/CI

DATOS	
Características físicas:	complexion: robusta, cara: ovalado, color de la piel: moreno, cabello: negro corto ondulado, ojos: cafés medianos, nariz: achatada, boca: mediana, labios: delgados, estatura: 170 cm, peso: 120kg
Señas particulares:	en el brazo derecho la imagen de la santa muerte
Prendas de vestir:	SIN DATO
Autoridades Competentes:	COMISIÓN ESTATAL DE BÚSQUEDA DE PERSONAS EN EL ESTADO DE SINALOA.

La información que se visualiza de la persona desaparecida o no localizada, es recibida e integrada por las autoridades de la Federación y de las Entidades Federativas competentes, por lo que cualquier información que se visualice, puede ser con la autoridad de origen.

Si tienes información que ayude a la localización de alguna Persona Desaparecida o No Localizada, comunicate desde México al número telefónico 800 028 7783 o WhatsApp 55 1309 9024 y proporciona toda la información que tengas.

ALERTA NACIONAL



ALERTA NACIONAL

La información que se visualiza de la persona desaparecida o no localizada, es recibida e integrada por las autoridades de la Federación y de las Entidades Federativas competentes, por lo que cualquier información que se visualice, puede ser con la autoridad de origen.

FICHA DE BÚSQUEDA DE PERSONA DESAPARECIDA

LUIS ARMANDO ESCOBEDO GARCIA
Folio Único de Identificación
FI26-13425E7FD-387E-41F9-AAC5-B61A82BA7058

Edad al momento de la desaparición: 32 **Edad Actual:** 32
Lugar de nacimiento: OAXACA
Sexo: HOMBRE **Genero:** MASCULINO
Nacionalidad: MEXICANA **¿Habla español?:** SI
Idioma o lengua indígena: SIN DATO **Discapacidad:** NO
Fecha de hechos: 20/07/2026 **Hora de hechos:** 06:00 **Fecha de percato:** 20/07/2026 **Hora de percato:** 06:00
Lugar de los hechos: ESTADO: VERACRUZ , MUNICIPIO: MISANTLA
Carpeta de investigación XAL/FIM/FEADPD/170/2026

DATOS	
Características físicas:	complexion: robusta, cara: cuadrado, color de la piel: trigueño, cabello: castaño oscuro corto liso, ojos: cafés medianos, nariz: recta, boca: mediana, labios: gruesos, estatura: 170 cm, peso: 80kg
Señas particulares:	tatuaje del dibujo de una cruz en muñeca izquierda
Prendas de vestir:	SIN DATO
Autoridades Competentes:	FISCALÍA GENERAL DEL ESTADO DE VERACRUZ DE IGNACIO DE LA LLAVE.

Si tienes información que ayude a la localización de alguna Persona Desaparecida o No Localizada, comunicate desde México al número telefónico 800 028 7783 o WhatsApp 55 1309 9024 y proporciona toda la información que tengas.

Gobierno de México | Gobernación | CNB Comisión Nacional de Búsqueda

ALERTA NACIONAL



ALERTA NACIONAL

La información que se visualiza de la persona desaparecida o no localizada, es recibida e integrada por las autoridades de la Federación y de las Entidades Federativas competentes, por lo que cualquier información que se visualice, puede ser con la autoridad de origen.

FICHA DE BÚSQUEDA DE PERSONA DESAPARECIDA

LUIS GIOVANNY NAVA RAMIREZ
Folio Único de Identificación
FI26-1374E0828-8F73-466E-9C0C-DE248F611ABF

Edad al momento de la desaparición: 16 **Edad Actual:** 16
Lugar de nacimiento: ZACATECAS
Sexo: HOMBRE **Genero:** MASCULINO
Nacionalidad: MEXICANA **¿Habla español?:** SI
Idioma o lengua indígena: SIN DATO **Discapacidad:** NO
Fecha de hechos: 22/07/2026 **Hora de hechos:** 09:00 **Fecha de percato:** 22/07/2026 **Hora de percato:** 09:00
Lugar de los hechos: ESTADO: AGUASCALIENTES , MUNICIPIO: AGUASCALIENTES
Carpeta de investigación CI/AGS/17779/07-29

DATOS

Características físicas:	complexion: delgada, cara: redondo, color de la piel: moreno, cabello: negro mediano liso, ojos: cafés grandes, nariz: recta, boca: mediana, labios: medianos, estatura: 170 cm, peso: 65kg
Señas particulares:	tatuaje arriba de la ceja derecha con la leyenda ¨*familia*
Prendas de vestir:	SIN DATO
Autoridades Competentes:	FISCALÍA GENERAL DEL ESTADO DE AGUASCALIENTES.

Si tienes información que ayude a la localización de alguna Persona Desaparecida o No Localizada, comunicate desde México al número telefónico 800 028 7783 o WhatsApp 55 1309 9024 y proporciona toda la información que tengas.

Gobierno de México | Gobernación | CNB Comisión Nacional de Búsqueda

ALERTA NACIONAL



ALERTA NACIONAL

FICHA DE BÚSQUEDA DE PERSONA DESAPARECIDA

LUIS ORLANDO NAJAR VENEGAS
Folio Único de Identificación
FI26-179A4C90D-C405-46D0-91F1-5036B3BDF54D

Edad al momento de la desaparición: 23 **Edad Actual:** 23
Lugar de nacimiento: BAJA CALIFORNIA
Sexo: HOMBRE **Genero:** MASCULINO
Nacionalidad: MEXICANA **¿Habla español?:** SIN DATO
Idioma o lengua indígena: SIN DATO **Discapacidad:** NO
Fecha de hechos: 26/06/2026 **Hora de hechos:** 10:00 **Fecha de percato:** 26/06/2026 **Hora de percato:** 20:00
Lugar de los hechos: ESTADO: BAJA CALIFORNIA , MUNICIPIO: TIJUANA
Carpeta de investigación 0204-2026-08372/NAC

DATOS	
Características físicas:	complexion: delgada, cara: ovalado, color de la piel: moreno, cabello: negro corto lanoso, ojos: negros medianos, nariz: achatada, boca: grande, labios: gruesos, estatura: 168 cm, peso: 60kg
Señas particulares:	imagen de ¨lata de spray¨ en brazo izquierdo, imagen de ¨dos cartas de payasos, una triste y la otra sonriendo¨ y letra ¨b¨ en brazo izquierdo, brazo izquierdo un poco chueco, no lo puede doblar ni estirar bien
Prendas de vestir:	SIN DATO
Autoridades Competentes:	COMISIÓN ESTATAL DE BÚSQUEDA DE PERSONAS DEL ESTADO DE BAJA CALIFORNIA.

La información que se visualiza de la persona desaparecida o no localizada, es recibida e integrada por las autoridades de la Federación y de las Entidades Federativas competentes, por lo que cualquier información que se visualice, puede ser con la autoridad de origen.

Si tienes información que ayude a la localización de alguna Persona Desaparecida o No Localizada, comunicate desde México al número telefónico 800 028 7783 o WhatsApp 55 1309 9024 y proporciona toda la información que tengas.

Gobierno de México | Gobernación | CNB Comisión Nacional de Búsqueda

ALERTA NACIONAL

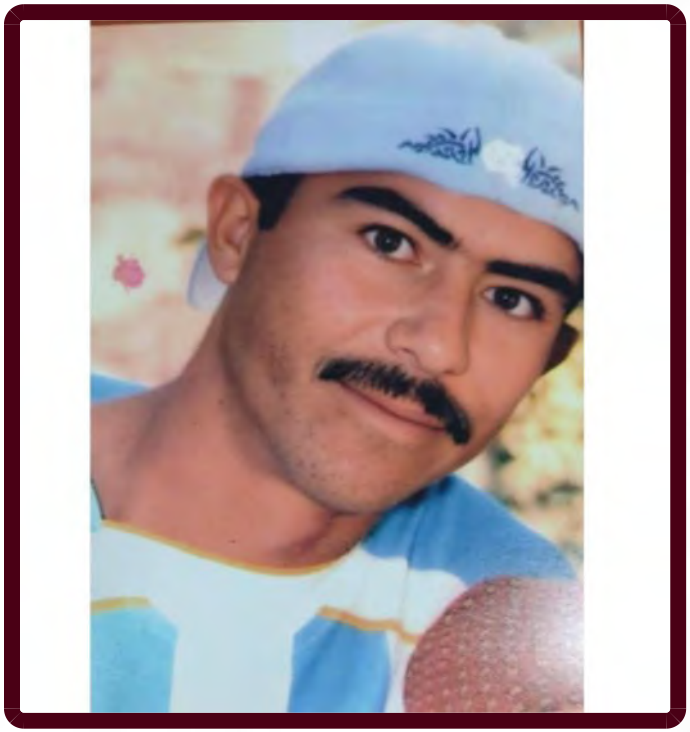

FICHA DE BÚSQUEDA DE PERSONA DESAPARECIDA

MIGUEL ANGEL GOMEZ CRUZ
Folio Único de Identificación
FI26-163E5FD18-60D6-435E-B159-2DC56AEC3EF4

Edad al momento de la desaparición: 38 **Edad Actual:** 44
Lugar de nacimiento: JALISCO
Sexo: HOMBRE **Genero:** MASCULINO
Nacionalidad: MEXICANA **¿Habla español?:** SI
Idioma o lengua indígena: SIN DATO **Discapacidad:** NO
Fecha de hechos: 26/08/2020 **Hora de hechos:** 14:00 **Fecha de percato:** 26/08/2020 **Hora de percato:** 14:00
Lugar de los hechos: ESTADO: JALISCO , MUNICIPIO: ENCARNACIÓN DE DÍAZ
Carpeta de investigación 5092/2024

DATOS	
Características físicas:	complexion: delgada, cara: ovalado, color de la piel: moreno, cabello: castaño oscuro corto ondulado, ojos: cafés medianos, nariz: achatada, boca: mediana, labios: medianos, estatura: 165 cm, peso: 55kg
Señas particulares:	quemadura en el hombro derecho por quitarse un tatuaje de unas plantas marihuana., brazo derecho y/o izquierdo el nombre de gabriela y/o dulce, en la espalda alta el apellido de cruz.
Prendas de vestir:	pantalón, playera color: blanco, tenis color: blanco
Autoridades Competentes:	FISCALÍA GENERAL DEL ESTADO DE JALISCO.

ALERTA NACIONAL

La información que se visualiza de la persona desaparecida o no localizada, es recibida e integrada por las autoridades de la Federación y de las Entidades Federativas competentes, por lo que cualquier información que se visualice, puede ser con la autoridad de origen.

Si tienes información que ayude a la localización de alguna Persona Desaparecida o No Localizada, comunicate desde México al número telefónico 800 028 7783 o WhatsApp 55 1309 9024 y proporciona toda la información que tengas.

Gobierno de México | Gobernación | CNB Comisión Nacional de Búsqueda

ALERTA NACIONAL



ALERTA NACIONAL

La información que se visualiza de la persona desaparecida o no localizada, es recibida e integrada por las autoridades de la Federación y de las Entidades Federativas competentes, por lo que cualquier información que se visualice, puede ser con la autoridad de origen.

FICHA DE BÚSQUEDA DE PERSONA DESAPARECIDA

NAHOMI DANAHY MEDINA MARTINEZ
Folio Único de Identificación
FI26-1929DF27B-BFC0-4AD7-910D-EBF5F1343B56

Edad al momento de la desaparición: 13 **Edad Actual:** 13
Lugar de nacimiento: VERACRUZ
Sexo: MUJER **Genero:** FEMENINO
Nacionalidad: MEXICANA **¿Habla español?:** SI
Idioma o lengua indígena: SIN DATO **Discapacidad:** NO
Fecha de hechos: 01/07/2026 **Hora de hechos:** 00:00 **Fecha de percato:** 01/07/2026 **Hora de percato:** 00:00
Lugar de los hechos: ESTADO: VERACRUZ , MUNICIPIO: VERACRUZ
Carpeta de investigación VER/FIM/FEADPD/170/2026

DATOS

Características físicas:	complexion: delgada, cara: ovalado, color de la piel: moreno, cabello: negro mediano liso, ojos: negros pequeños, nariz: recta, boca: pequeña, labios: delgados, estatura: 160 cm, peso: 50kg
Señas particulares:	es muy delgada, tiene las cejas pobladas y camina medio jorobadita y tiene los dientes completos y un colmillo medio chueco.
Prendas de vestir:	SIN DATO
Autoridades Competentes:	FISCALÍA GENERAL DEL ESTADO DE VERACRUZ DE IGNACIO DE LA LLAVE.

Si tienes información que ayude a la localización de alguna Persona Desaparecida o No Localizada, comunicate desde México al número telefónico 800 028 7783 o WhatsApp 55 1309 9024 y proporciona toda la información que tengas.

Gobierno de México | Gobernación | CNB Comisión Nacional de Búsqueda

ALERTA NACIONAL



ALERTA NACIONAL

FICHA DE BÚSQUEDA DE PERSONA DESAPARECIDA

NANCY GABRIELA GAONA QUINTANA
Folio Único de Identificación
FI26-12AE48F91-9576-4AEC-A004-26E67A76ECD3

Edad al momento de la desaparición: 34 **Edad Actual:** 34
Lugar de nacimiento: CIUDAD DE MEXICO
Sexo: MUJER **Genero:** FEMENINO
Nacionalidad: MEXICANA **¿Habla español?:** SI
Idioma o lengua indígena: SIN DATO **Discapacidad:** NO
Fecha de hechos: 15/07/2026 **Hora de hechos:** 16:00 **Fecha de percato:** 15/07/2026 **Hora de percato:** 16:00
Lugar de los hechos: ESTADO: QUINTANA ROO , MUNICIPIO: BENITO JUÁREZ
Carpeta de investigación FGE/QROO/CAN/UAPD/07/295/2026

DATOS

Características físicas:	complexion: delgada, color de la piel: blanco, cabello: castaño claro mediano liso, estatura: 160 cm, peso: 50kg
Señas particulares:	tatuaje en la espalda con el nombre daniel
Prendas de vestir:	SIN DATO
Autoridades Competentes:	FISCALÍA GENERAL DEL ESTADO DE QUINTA ROO.

La información que se visualiza de la persona desaparecida o no localizada, es recibida e integrada por las autoridades de la Federación y de las Entidades Federativas competentes, por lo que cualquier información que se visualice, puede ser con la autoridad de origen.

Si tienes información que ayude a la localización de alguna Persona Desaparecida o No Localizada, comunicate desde México al número telefónico 800 028 7783 o WhatsApp 55 1309 9024 y proporciona toda la información que tengas.

Gobierno de México | Gobernación | CNB Comisión Nacional de Búsqueda

ALERTA NACIONAL



FICHA DE BÚSQUEDA DE PERSONA DESAPARECIDA

PEDRO LOPEZ CONTRERAS
Folio Único de Identificación
FI26-1BF743D75-5C6B-485A-B8B0-503CCCA6BEDF

Edad al momento de la desaparición: 42 **Edad Actual:** 42
Lugar de nacimiento: CHIHUAHUA
Sexo: HOMBRE **Genero:** MASCULINO
Nacionalidad: MEXICANA **¿Habla español?:** SIN DATO
Idioma o lengua indígena: SIN DATO **Discapacidad:** NO
Fecha de hechos: 18/07/2026 **Hora de hechos:** 08:00 **Fecha de percato:** 18/07/2026 **Hora de percato:** 18:00
Lugar de los hechos: ESTADO: BAJA CALIFORNIA , MUNICIPIO: TIJUANA
Carpeta de investigación 0204-2026-08285

DATOS

Características físicas:	complexion: delgada, cara: ovalado, color de la piel: moreno, cabello: negro corto liso, ojos: cafés medianos, nariz: recta, boca: mediana, labios: gruesos, estatura: 182 cm, peso: 85kg
Señas particulares:	leyenda ¨outlaw¨ en brazo izquierdo, letra ¨t¨ en pierna derecha, letra ¨b¨ en pierna izquierda, leyenda ¨joey¨ en pecho.
Prendas de vestir:	SIN DATO
Autoridades Competentes:	COMISIÓN ESTATAL DE BÚSQUEDA DE PERSONAS DEL ESTADO DE BAJA CALIFORNIA.

ALERTA NACIONAL

La información que se visualiza de la persona desaparecida o no localizada, es recibida e integrada por las autoridades de la Federación y de las Entidades Federativas competentes, por lo que cualquier información que se visualice, puede ser con la autoridad de origen.

Si tienes información que ayude a la localización de alguna Persona Desaparecida o No Localizada, comunicate desde México al número telefónico 800 028 7783 o WhatsApp 55 1309 9024 y proporciona toda la información que tengas.

Gobierno de México | Gobernación | CNB Comisión Nacional de Búsqueda

ALERTA NACIONAL



FICHA DE BÚSQUEDA DE PERSONA DESAPARECIDA

ROCIO ROMERO MARTINEZ
Folio Único de Identificación
FI26-17548AE0C-879B-471A-8D17-85350A55D034

Edad al momento de la desaparición: 34 **Edad Actual:** 34
Lugar de nacimiento: CIUDAD DE MEXICO
Sexo: MUJER **Genero:** FEMENINO
Nacionalidad: MEXICANA **¿Habla español?:** SIN DATO
Idioma o lengua indígena: SIN DATO **Discapacidad:** NO
Fecha de hechos: 11/07/2026 **Hora de hechos:** 12:00 **Fecha de percato:** 11/07/2026 **Hora de percato:** 13:00
Lugar de los hechos: ESTADO: CIUDAD DE MEXICO , MUNICIPIO: TLALPAN
Carpeta de investigación CI-E-FDMDFDBP/UI-3C/D/1931/07-

DATOS

Características físicas:	complexion: delgada, cara: redondo, color de la piel: trigueño, cabello: negro corto liso, ojos: cafés medianos, nariz: recta, boca: pequeña, estatura: 150 cm
Señas particulares:	NINGUNA
Prendas de vestir:	SIN DATO
Autoridades Competentes:	FISCALÍA GENERAL DE JUSTICIA DE LA CIUDAD DE MÉXICO.

ALERTA NACIONAL

La información que se visualiza de la persona desaparecida o no localizada, es recibida e integrada por las autoridades de la Federación y de las Entidades Federativas competentes, por lo que cualquier información que se visualice, puede ser con la autoridad de origen.

Si tienes información que ayude a la localización de alguna Persona Desaparecida o No Localizada, comunicate desde México al número telefónico 800 028 7783 o WhatsApp 55 1309 9024 y proporciona toda la información que tengas.

Gobierno de México | Gobernación | CNB Comisión Nacional de Búsqueda

ALERTA NACIONAL



ALERTA NACIONAL

FICHA DE BÚSQUEDA DE PERSONA DESAPARECIDA

RODRIGO ALVARADO ORTIZ
Folio Único de Identificación
FI26-1D7868B3A-3365-424B-8AE8-7C841358C9C2

Edad al momento de la desaparición: 32 **Edad Actual:** 32
Lugar de nacimiento: GUANAJUATO
Sexo: HOMBRE **Genero:** MASCULINO
Nacionalidad: MEXICANA **¿Habla español?:** SI
Idioma o lengua indígena: SIN DATO **Discapacidad:** NO
Fecha de hechos: 11/07/2026 **Hora de hechos:** 16:40 **Fecha de percato:** 11/07/2026 **Hora de percato:** 16:40
Lugar de los hechos: ESTADO: JALISCO , MUNICIPIO: EL SALTO
Carpeta de investigación 44628/2026

DATOS

Características físicas:	complexion: delgada, cara: ovalado, color de la piel: moreno, cabello: negro corto liso, ojos: negros pequeños, nariz: achatada, boca: pequeña, labios: delgados, estatura: 170 cm, peso: 65kg
Señas particulares:	cicatriz a la altura de la nariz dirigida hacia el ojo izquierdo, dos cicatrices en la cabeza, tatuaje en brazo derecho de un san judas tadeo, tatuaje en el antebrazo de la mano izquierda, parte interna un corazon con un ancla , perdida de un ojo
Prendas de vestir:	pantalón color: negro, playera color: gris, tenis color: negro
Autoridades Competentes:	FISCALÍA GENERAL DEL ESTADO DE JALISCO.

La información que se visualiza de la persona desaparecida o no localizada, es recibida e integrada por las autoridades de la Federación y de las Entidades Federativas competentes, por lo que cualquier información que se visualice, puede ser con la autoridad de origen.

Si tienes información que ayude a la localización de alguna Persona Desaparecida o No Localizada, comunicate desde México al número telefónico 800 028 7783 o WhatsApp 55 1309 9024 y proporciona toda la información que tengas.

Gobierno de México | Gobernación | CNB Comisión Nacional de Búsqueda

ALERTA NACIONAL



ALERTA NACIONAL

La información que se visualiza de la persona desaparecida o no localizada, es recibida e integrada por las autoridades de la Federación y de las Entidades Federativas competentes, por lo que cualquier información que se visualice, puede ser con la autoridad de origen.

FICHA DE BÚSQUEDA DE PERSONA DESAPARECIDA

SAMANTHA ARLETTE TORRES ROMERO
Folio Único de Identificación
FI26-19D67EBF4-D7BC-43F0-9224-A404A717D505

Edad al momento de la desaparición: 10 **Edad Actual:** 10
Lugar de nacimiento: CIUDAD DE MEXICO
Sexo: MUJER **Genero:** FEMENINO
Nacionalidad: MEXICANA **¿Habla español?:** SIN DATO
Idioma o lengua indígena: SIN DATO **Discapacidad:** NO
Fecha de hechos: 11/07/2026 **Hora de hechos:** 12:00 **Fecha de percato:** 11/07/2026 **Hora de percato:** 13:00
Lugar de los hechos: ESTADO: CIUDAD DE MEXICO , MUNICIPIO: TLALPAN
Carpeta de investigación CI-EFDMDFDBP/UI-3C/D/1931/07

DATOS

Características físicas:	complexion: delgada, cara: ovalado, color de la piel: blanco, cabello: castaño oscuro largo liso, ojos: cafés medianos, nariz: recta, boca: mediana, estatura: 130 cm
Señas particulares:	pequeñas pecas abajo de ambos ojos, lunar atras de oreja derecha
Prendas de vestir:	SIN DATO
Autoridades Competentes:	FISCALÍA GENERAL DE JUSTICIA DE LA CIUDAD DE MÉXICO.

Si tienes información que ayude a la localización de alguna Persona Desaparecida o No Localizada, comunicate desde México al número telefónico 800 028 7783 o WhatsApp 55 1309 9024 y proporciona toda la información que tengas.

Gobierno de México | Gobernación | CNB Comisión Nacional de Búsqueda

ALERTA NACIONAL



ALERTA NACIONAL

La información que se visualiza de la persona desaparecida o no localizada, es recibida e integrada por las autoridades de la Federación y de las Entidades Federativas competentes, por lo que cualquier información que se visualice, puede ser con la autoridad de origen.

FICHA DE BÚSQUEDA DE PERSONA DESAPARECIDA

SAMUEL SANCHEZ SIQUEIROS
Folio Único de Identificación
FI26-18AC6A7B5-CDDA-4C6E-AF89-B0C33CE46766

Edad al momento de la desaparición: 20 **Edad Actual:** 20
Lugar de nacimiento: SINALOA
Sexo: HOMBRE **Genero:** MASCULINO
Nacionalidad: MEXICANA **¿Habla español?:** SI
Idioma o lengua indígena: SIN DATO **Discapacidad:** NO
Fecha de hechos: 10/07/2026 **Hora de hechos:** 11:45 **Fecha de percato:** 10/07/2026 **Hora de percato:** 11:45
Lugar de los hechos: ESTADO: SINALOA , MUNICIPIO: MAZATLÁN
Carpeta de investigación MAZTL/FEDFP/6029/2026/CI

DATOS

Características físicas:	complexion: mediana, cara: redondo, color de la piel: moreno, cabello: negro corto ondulado, ojos: cafés pequeños, nariz: no recuerda, boca: mediana, labios: medianos, estatura: 180 cm, peso: 75kg
Señas particulares:	tatuaje ubicado a la altura del hombro izquierdo con la letra o.
Prendas de vestir:	SIN DATO
Autoridades Competentes:	COMISIÓN ESTATAL DE BÚSQUEDA DE PERSONAS EN EL ESTADO DE SINALOA.

Si tienes información que ayude a la localización de alguna Persona Desaparecida o No Localizada, comunicate desde México al número telefónico 800 028 7783 o WhatsApp 55 1309 9024 y proporciona toda la información que tengas.

Gobierno de México | Gobernación | CNB Comisión Nacional de Búsqueda

ALERTA NACIONAL



FICHA DE BÚSQUEDA DE PERSONA DESAPARECIDA

SILVESTRE MARTINEZ GOMEZ
Folio Único de Identificación
FI26-12A85310C-8D97-450D-BA91-1F21E2A533A9

Edad al momento de la desaparición: 42 **Edad Actual:** 42
Lugar de nacimiento: VERACRUZ
Sexo: HOMBRE **Genero:** MASCULINO
Nacionalidad: MEXICANA **¿Habla español?:** SI
Idioma o lengua indígena: SIN DATO **Discapacidad:** SI
Fecha de hechos: 24/07/2026 **Hora de hechos:** 00:00 **Fecha de percato:** 24/07/2026 **Hora de percato:** 00:00
Lugar de los hechos: ESTADO: TAMAULIPAS , MUNICIPIO: CIUDAD MADERO
Carpeta de investigación FGJT/FEIDDFP/TAM/UE1/00122/202

DATOS	
Características físicas:	complexion: mediana, cara: redondo, color de la piel: trigueño, cabello: negro mediano liso, ojos: negros medianos, nariz: recta, boca: mediana, labios: delgados, estatura: 160 cm, peso: 60kg
Señas particulares:	NINGUNA
Prendas de vestir:	SIN DATO
Autoridades Competentes:	FISCALÍA GENERAL DE JUSTICIA DEL ESTADO DE TAMAULIPAS.

ALERTA NACIONAL

La información que se visualiza de la persona desaparecida o no localizada, es recibida e integrada por las autoridades de la Federación y de las Entidades Federativas competentes, por lo que cualquier información que se visualice, puede ser con la autoridad de origen.

Si tienes información que ayude a la localización de alguna Persona Desaparecida o No Localizada, comunicate desde México al número telefónico 800 028 7783 o WhatsApp 55 1309 9024 y proporciona toda la información que tengas.

Gobierno de México | Gobernación | CNB Comisión Nacional de Búsqueda

ALERTA NACIONAL



ALERTA NACIONAL

FICHA DE BÚSQUEDA DE PERSONA DESAPARECIDA

URBANO MOSSO LOPEZ
Folio Único de Identificación
FI26-1F84E3619-6308-475A-9929-EA00AA39CAE3

Edad al momento de la desaparición: 40 **Edad Actual:** 40
Lugar de nacimiento: GUERRERO
Sexo: HOMBRE **Genero:** MASCULINO
Nacionalidad: MEXICANA **¿Habla español?:** SI
Idioma o lengua indígena: SIN DATO **Discapacidad:** NO
Fecha de hechos: 04/06/2026 **Hora de hechos:** 00:00 **Fecha de percato:** 04/06/2026 **Hora de percato:** 00:00
Lugar de los hechos: ESTADO: GUERRERO , MUNICIPIO: IGUALAPA
Carpeta de investigación FGJEZ/FEDFPDCP-ZAC/7390/2026-7

DATOS

Características físicas:	complexion: robusta, cara: cuadrado, color de la piel: moreno, cabello: negro corto ondulado, ojos: cafés pequeños, nariz: achatada, boca: pequeña, labios: gruesos, estatura: 170 cm, peso: 75kg
Señas particulares:	tatuaje en hombro derecho la figura de una estrella
Prendas de vestir:	SIN DATO
Autoridades Competentes:	FISCALÍA GENERAL DE JUSTICIA DEL ESTADO DE ZACATECAS.

La información que se visualiza de la persona desaparecida o no localizada, es recibida e integrada por las autoridades de la Federación y de las Entidades Federativas competentes, por lo que cualquier información que se visualice, puede ser con la autoridad de origen.

Si tienes información que ayude a la localización de alguna Persona Desaparecida o No Localizada, comunicate desde México al número telefónico 800 028 7783 o WhatsApp 55 1309 9024 y proporciona toda la información que tengas.

Gobierno de México | Gobernación | CNB Comisión Nacional de Búsqueda

ALERTA NACIONAL



FICHA DE BÚSQUEDA DE PERSONA DESAPARECIDA

VALERIA MARTINEZ AVILES
Folio Único de Identificación
FI26-16DEDCD06-037E-48DD-96F8-DF1729AD5B91

Edad al momento de la desaparición: 22 **Edad Actual:** 22
Lugar de nacimiento: CIUDAD DE MEXICO
Sexo: MUJER **Genero:** FEMENINO
Nacionalidad: MEXICANA **¿Habla español?:** SI
Idioma o lengua indígena: SIN DATO **Discapacidad:** NO
Fecha de hechos: 20/07/2026 **Hora de hechos:** 01:29 **Fecha de percato:** 20/07/2026 **Hora de percato:** 01:29
Lugar de los hechos: ESTADO: CIUDAD DE MEXICO , MUNICIPIO: IZTAPALAPA
Carpeta de investigación CI-E-FDMDFDBP/C/UI- C/D/01917/

DATOS

Características físicas:	complexion: delgada, cara: ovalado, color de la piel: moreno, cabello: negro corto liso, ojos: cafés grandes, nariz: recta, boca: grande, labios: gruesos, estatura: 160 cm, peso: 40kg
Señas particulares:	dedo meñique doblado
Prendas de vestir:	SIN DATO
Autoridades Competentes:	FISCALÍA GENERAL DE JUSTICIA DE LA CIUDAD DE MÉXICO.

ALERTA NACIONAL

La información que se visualiza de la persona desaparecida o no localizada, es recibida e integrada por las autoridades de la Federación y de las Entidades Federativas competentes, por lo que cualquier información que se visualice, puede ser con la autoridad de origen.

Si tienes información que ayude a la localización de alguna Persona Desaparecida o No Localizada, comunicate desde México al número telefónico 800 028 7783 o WhatsApp 55 1309 9024 y proporciona toda la información que tengas.

Gobierno de México | Gobernación | CNB Comisión Nacional de Búsqueda

ALERTA NACIONAL



FICHA DE BÚSQUEDA DE PERSONA DESAPARECIDA

YESHUA BLANCO ARROYO
Folio Único de Identificación
FI26-1757B767E-9F47-4AA8-9C38-7DB5822C5B7D

Edad al momento de la desaparición: 20 **Edad Actual:** 20
Lugar de nacimiento: VERACRUZ
Sexo: HOMBRE **Genero:** MASCULINO
Nacionalidad: MEXICANA **¿Habla español?:** SI
Idioma o lengua indígena: SIN DATO **Discapacidad:** NO
Fecha de hechos: 13/07/2026 **Hora de hechos:** 15:00 **Fecha de percato:** 13/07/2026 **Hora de percato:** 15:00
Lugar de los hechos: ESTADO: VERACRUZ , MUNICIPIO: CÓRDOBA
Carpeta de investigación CRB/FIM/FEADPD/087/2026

DATOS	
Características físicas:	complexion: delgada, cara: ovalado, color de la piel: moreno, cabello: castaño oscuro corto crespo, ojos: cafés medianos, nariz: achatada, boca: mediana, labios: medianos, estatura: 167 cm, peso: 79kg
Señas particulares:	NINGUNA
Prendas de vestir:	SIN DATO
Autoridades Competentes:	FISCALÍA GENERAL DEL ESTADO DE VERACRUZ DE IGNACIO DE LA LLAVE.

ALERTA NACIONAL

La información que se visualiza de la persona desaparecida o no localizada, es recibida e integrada por las autoridades de la Federación y de las Entidades Federativas competentes, por lo que cualquier información que se visualice, puede ser con la autoridad de origen.

Si tienes información que ayude a la localización de alguna Persona Desaparecida o No Localizada, comunicate desde México al número telefónico 800 028 7783 o WhatsApp 55 1309 9024 y proporciona toda la información que tengas.

Gobierno de México | Gobernación | CNB Comisión Nacional de Búsqueda

ALERTA NACIONAL



FICHA DE BÚSQUEDA DE PERSONA DESAPARECIDA

ZOE GUADALUPE MONTES LOPEZ
Folio Único de Identificación
FI26-1B2CE18A0-0311-4C01-848D-6CA0B73EC42A

Edad al momento de la desaparición: 16 **Edad Actual:** 16
Lugar de nacimiento: JALISCO
Sexo: MUJER **Genero:** FEMENINO
Nacionalidad: MEXICANA **¿Habla español?:** SI
Idioma o lengua indígena: SIN DATO **Discapacidad:** NO
Fecha de hechos: 19/07/2026 **Hora de hechos:** 10:00 **Fecha de percato:** 19/07/2026 **Hora de percato:** 10:00
Lugar de los hechos: ESTADO: JALISCO , MUNICIPIO: TAPALPA
Carpeta de investigación 44553/2026

DATOS	
Características físicas:	complexion: mediana, cara: ovalado, color de la piel: trigueño, nariz: alomada, boca: mediana, labios: delgados, estatura: 158 cm, peso: 60kg
Señas particulares:	lunar en rostro de lado izquierdo, lunar debajo del ojo derecho, perforaciones en ambos lobulos
Prendas de vestir:	playera color: negro, tenis color: blanco/negro
Autoridades Competentes:	FISCALÍA GENERAL DEL ESTADO DE JALISCO.

ALERTA NACIONAL

La información que se visualiza de la persona desaparecida o no localizada, es recibida e integrada por las autoridades de la Federación y de las Entidades Federativas competentes, por lo que cualquier información que se visualice, puede ser con la autoridad de origen.

Si tienes información que ayude a la localización de alguna Persona Desaparecida o No Localizada, comunicate desde México al número telefónico 800 028 7783 o WhatsApp 55 1309 9024 y proporciona toda la información que tengas.

Gobierno de México | Gobernación | CNB Comisión Nacional de Búsqueda

ALERTA NACIONAL



ALERTA NACIONAL

FICHA DE BÚSQUEDA DE PERSONA DESAPARECIDA

ANGEL GALILEO ZUÑIGA LOPEZ
Folio Único de Identificación
FI26-1D1CA0DAF-A320-4F4C-A37D-82254C1042B3

Edad al momento de la desaparición: 30 **Edad Actual:** 35
Lugar de nacimiento: TAMAULIPAS
Sexo: HOMBRE **Genero:** MASCULINO
Nacionalidad: MEXICANA **¿Habla español?:** SI
Idioma o lengua indígena: SIN DATO **Discapacidad:** NO
Fecha de hechos: 25/05/2021 **Hora de hechos:** 00:00 **Fecha de percato:** 25/05/2021 **Hora de percato:** 00:00
Lugar de los hechos: ESTADO: TAMAULIPAS , MUNICIPIO: MATAMOROS
Carpeta de investigación 28/22/075/00129/2021

DATOS	
Características físicas:	complexion: mediana, cara: redondo, color de la piel: blanco, cabello: castaño oscuro corto ondulado, ojos: cafés pequeños, nariz: recta, boca: pequeña, labios: gruesos, estatura: 172 cm, peso: 85kg
Señas particulares:	cicatriz en la frente lado derecho de cuatro centmetros aproximadamente, tatuaje en el brazo derecho con la leyenda dios conmigo quien contra mi, tatuaje en la espalda lado derecho de la imagen de su ex esposa y su hijo, tatuaje en la espalda lado izquierdo de un cristo, tatuaje en el brazo izquierdo de un cristo, tatuaje en el brazo izquierdo con la leyenda solo dios puede juzgarme, tatuaje en el brazo derecho de unas manos con un rosario y las iniciales azl
Prendas de vestir:	SIN DATO
Autoridades Competentes:	FISCALÍA GENERAL DE JUSTICIA DEL ESTADO DE TAMAULIPAS.

La información que se visualiza de la persona desaparecida o no localizada, es recibida e integrada por las autoridades de la Federación y de las Entidades Federativas competentes, por lo que cualquier información que se visualice, puede ser con la autoridad de origen.

Si tienes información que ayude a la localización de alguna Persona Desaparecida o No Localizada, comunicate desde México al número telefónico 800 028 7783 o WhatsApp 55 1309 9024 y proporciona toda la información que tengas.

ALERTA NACIONAL



ALERTA NACIONAL

FICHA DE BÚSQUEDA DE PERSONA DESAPARECIDA

APOLONIO MARQUEZ GONZALEZ
Folio Único de Identificación
FI26-1D8343297-6150-45F9-A817-807267558A5C

Edad al momento de la desaparición: 57 **Edad Actual:** 57
Lugar de nacimiento: PUEBLA
Sexo: HOMBRE **Genero:** MASCULINO
Nacionalidad: MEXICANA **¿Habla español?:** SI
Idioma o lengua indígena: SIN DATO **Discapacidad:** NO
Fecha de hechos: 16/07/2026 **Hora de hechos:** 11:00 **Fecha de percato:** 20/07/2026 **Hora de percato:** 15:16
Lugar de los hechos: ESTADO: HIDALGO , MUNICIPIO: TULANCINGO DE BRAVO
Carpeta de investigación 18-2026-03180

DATOS	
Características físicas:	complexion: delgada, cara: ovalado, color de la piel: moreno, cabello: cano corto ondulado, ojos: cafés pequeños, boca: mediana, labios: medianos, estatura: 170 cm, peso: 55kg
Señas particulares:	NINGUNA
Prendas de vestir:	chamarra, pantalón, playera color: negro, zapatos
Autoridades Competentes:	PROCURADURÍA GENERAL DE JUSTICIA DEL ESTADO DE HIDALGO.

La información que se visualiza de la persona desaparecida o no localizada, es recibida e integrada por las autoridades de la Federación y de las Entidades Federativas competentes, por lo que cualquier información que se visualice, puede ser con la autoridad de origen.

Si tienes información que ayude a la localización de alguna Persona Desaparecida o No Localizada, comunicate desde México al número telefónico 800 028 7783 o WhatsApp 55 1309 9024 y proporciona toda la información que tengas.

Gobierno de México | Gobernación | CNB Comisión Nacional de Búsqueda

ALERTA NACIONAL



ALERTA NACIONAL

FICHA DE BÚSQUEDA DE PERSONA DESAPARECIDA

CARLOS HUMBERTO CORONA CORONA
Folio Único de Identificación
FI26-1F462CF83-C9C5-4E71-8681-2671B4AEFA3B

Edad al momento de la desaparición: 14 **Edad Actual:** 14
Lugar de nacimiento: JALISCO
Sexo: HOMBRE **Genero:** MASCULINO
Nacionalidad: MEXICANA **¿Habla español?:** SIN DATO
Idioma o lengua indígena: SIN DATO **Discapacidad:** NO
Fecha de hechos: 17/07/2026 **Hora de hechos:** 20:20 **Fecha de percato:** 17/07/2026 **Hora de percato:** 20:20
Lugar de los hechos: ESTADO: JALISCO , MUNICIPIO: ZAPOPAN
Carpeta de investigación 43808/2026

DATOS	
Características físicas:	complexion: delgada, cara: ovalado, color de la piel: trigueño, cabello: castaño oscuro corto ondulado, ojos: cafés grandes, nariz: achatada, boca: mediana, labios: gruesos, estatura: 174 cm, peso: 65kg
Señas particulares:	acne en el rostro, lunares en el cuello lado izquierdo, muñeca izquierda cuarteadura de 10 cm, en abdomen lado izquierdo araña de color negro, pierna derecha fechas 01/06/1965 y 07/02/1961 y un moño de luto, pantorrilla derecha corona con letra cursiva
Prendas de vestir:	camisa, pantalón, tenis
Autoridades Competentes:	FISCALÍA GENERAL DEL ESTADO DE JALISCO.

La información que se visualiza de la persona desaparecida o no localizada, es recibida e integrada por las autoridades de la Federación y de las Entidades Federativas competentes, por lo que cualquier información que se visualice, puede ser con la autoridad de origen.

Si tienes información que ayude a la localización de alguna Persona Desaparecida o No Localizada, comunicate desde México al número telefónico 800 028 7783 o WhatsApp 55 1309 9024 y proporciona toda la información que tengas.

Gobierno de México | Gobernación | CNB Comisión Nacional de Búsqueda

ALERTA NACIONAL

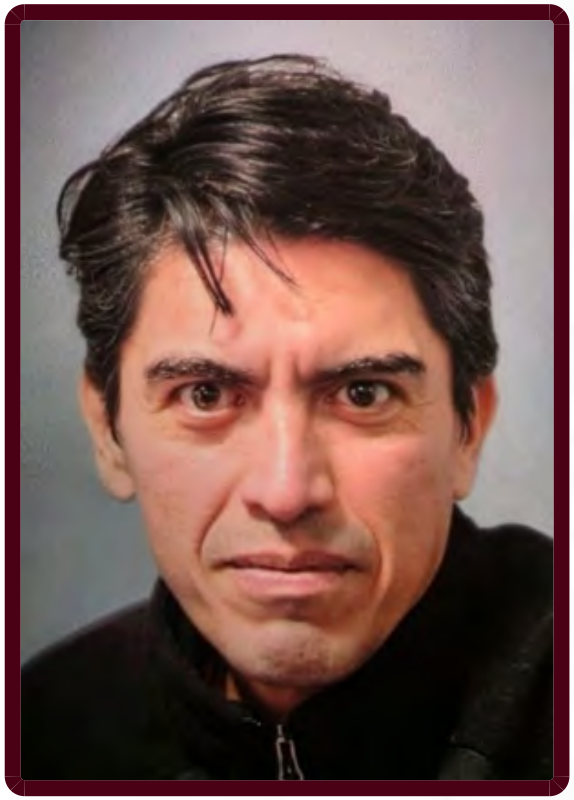

ALERTA NACIONAL

FICHA DE BÚSQUEDA DE PERSONA DESAPARECIDA

CARLOS MARIO MENDEZ RAMIREZ
Folio Único de Identificación
FI26-1E7C1E663-C5A8-4B19-BFDD-B0AD8D6D9744

Edad al momento de la desaparición: 47 **Edad Actual:** 47
Lugar de nacimiento: CIUDAD DE MEXICO
Sexo: HOMBRE **Genero:** MASCULINO
Nacionalidad: MEXICANA **¿Habla español?:** SI
Idioma o lengua indígena: SIN DATO **Discapacidad:** NO
Fecha de hechos: 20/07/2026 **Hora de hechos:** 21:00 **Fecha de percato:** 20/07/2026 **Hora de percato:** 21:00
Lugar de los hechos: ESTADO: CIUDAD DE MEXICO , MUNICIPIO: MIGUEL HIDALGO
Carpeta de investigación CI-E-FDMDFDBP/C/UI-2 C/D/01907

DATOS

Características físicas:	complexion: delgada, cara: ovalado, color de la piel: blanco, cabello: negro mediano liso, ojos: cafés pequeños, nariz: alomada, boca: mediana, labios: gruesos, estatura: 171 cm, peso: 70kg
Señas particulares:	ojo izquierdo es mas pequeño
Prendas de vestir:	SIN DATO
Autoridades Competentes:	FISCALÍA GENERAL DE JUSTICIA DE LA CIUDAD DE MÉXICO.

La información que se visualiza de la persona desaparecida o no localizada, es recibida e integrada por las autoridades de la Federación y de las Entidades Federativas competentes, por lo que cualquier información que se visualice, puede ser con la autoridad de origen.

Si tienes información que ayude a la localización de alguna Persona Desaparecida o No Localizada, comunicate desde México al número telefónico 800 028 7783 o WhatsApp 55 1309 9024 y proporciona toda la información que tengas.

Gobierno de México | Gobernación | CNB Comisión Nacional de Búsqueda

ALERTA NACIONAL



ALERTA NACIONAL

La información que se visualiza de la persona desaparecida o no localizada, es recibida e integrada por las autoridades de la Federación y de las Entidades Federativas competentes, por lo que cualquier información que se visualice, puede ser con la autoridad de origen.

FICHA DE BÚSQUEDA DE PERSONA DESAPARECIDA

DOMINIC GABRIEL MENDEZ JIMENEZ
Folio Único de Identificación
FI26-107F11FAF-D58B-4517-830E-F85A5ED5D669

Edad al momento de la desaparición: 15 **Edad Actual:** 15
Lugar de nacimiento: JALISCO
Sexo: HOMBRE **Genero:** MASCULINO
Nacionalidad: MEXICANA **¿Habla español?:** SI
Idioma o lengua indígena: SIN DATO **Discapacidad:** NO
Fecha de hechos: 15/07/2026 **Hora de hechos:** 15:00 **Fecha de percato:** 15/07/2026 **Hora de percato:** 15:00
Lugar de los hechos: ESTADO: JALISCO , MUNICIPIO: TLAJOMULCO DE ZÚÑIGA
Carpeta de investigación 43917/2026

DATOS	
Características físicas:	complexion: delgada, cara: ovalado, color de la piel: moreno, cabello: castaño oscuro corto ondulado, ojos: cafés pequeños, boca: grande, labios: medianos, estatura: 167 cm, peso: 65kg
Señas particulares:	cicatriz por un golpe en medio de las dos cejas , cicatriz por varicela en la frente sin recordar orientacion, dientes frontales tienen tono amarillento
Prendas de vestir:	camisa color: azul marino, pantalón color: negro, tenis color: negro
Autoridades Competentes:	FISCALÍA GENERAL DEL ESTADO DE JALISCO.

Si tienes información que ayude a la localización de alguna Persona Desaparecida o No Localizada, comunicate desde México al número telefónico 800 028 7783 o WhatsApp 55 1309 9024 y proporciona toda la información que tengas.

Gobierno de México | Gobernación | CNB Comisión Nacional de Búsqueda

ALERTA NACIONAL



ALERTA NACIONAL

FICHA DE BÚSQUEDA DE PERSONA DESAPARECIDA

EMMANUEL EVARISTO DIAZ MORENO
Folio Único de Identificación
FI26-1A982A847-4666-481F-8BD4-A2A29A4A85C2

Edad al momento de la desaparición: 36 **Edad Actual:** 36
Lugar de nacimiento: VERACRUZ
Sexo: HOMBRE **Genero:** MASCULINO
Nacionalidad: MEXICANA **¿Habla español?:** SI
Idioma o lengua indígena: SIN DATO **Discapacidad:** NO
Fecha de hechos: 14/07/2026 **Hora de hechos:** 15:00 **Fecha de percato:** 14/07/2026 **Hora de percato:** 15:00
Lugar de los hechos: ESTADO: VERACRUZ , MUNICIPIO: VERACRUZ
Carpeta de investigación VER/FIM/FEADPD/169/2026

DATOS

Características físicas:	complexion: delgada, cara: rectangular, color de la piel: moreno, cabello: negro corto ondulado, ojos: cafés pequeños, nariz: recta, boca: grande, labios: gruesos, estatura: 182 cm, peso: 85kg
Señas particulares:	cicatriz en el parte interna del brazo derecho a causa de una cortadura por cristal
Prendas de vestir:	SIN DATO
Autoridades Competentes:	FISCALÍA GENERAL DEL ESTADO DE VERACRUZ DE IGNACIO DE LA LLAVE.

La información que se visualiza de la persona desaparecida o no localizada, es recibida e integrada por las autoridades de la Federación y de las Entidades Federativas competentes, por lo que cualquier información que se visualice, puede ser con la autoridad de origen.

Si tienes información que ayude a la localización de alguna Persona Desaparecida o No Localizada, comunicate desde México al número telefónico 800 028 7783 o WhatsApp 55 1309 9024 y proporciona toda la información que tengas.

Gobierno de México | Gobernación | CNB Comisión Nacional de Búsqueda

ALERTA NACIONAL



ALERTA NACIONAL

La información que se visualiza de la persona desaparecida o no localizada, es recibida e integrada por las autoridades de la Federación y de las Entidades Federativas competentes, por lo que cualquier información que se visualice, puede ser con la autoridad de origen.

FICHA DE BÚSQUEDA DE PERSONA DESAPARECIDA

FILIIBERTO CARDENAS MEDRANO
Folio Único de Identificación
FI26-16C09D70B-B754-487B-82D0-D1A1440DFE8E

Edad al momento de la desaparición: 24 **Edad Actual:** 24
Lugar de nacimiento: DURANGO
Sexo: HOMBRE **Genero:** MASCULINO
Nacionalidad: MEXICANA **¿Habla español?:** SI
Idioma o lengua indígena: SIN DATO **Discapacidad:** NO
Fecha de hechos: 18/07/2026 **Hora de hechos:** 15:30 **Fecha de percato:** 19/07/2026 **Hora de percato:** 00:00
Lugar de los hechos: ESTADO: SINALOA , MUNICIPIO: MAZATLÁN
Carpeta de investigación MAZTL/FEDFP/006263/2026/CI

DATOS

Características físicas:	complexion: delgada, cara: ovalado, color de la piel: blanco, cabello: rojizo mediano crespo, ojos: cafés medianos, nariz: achatada, boca: mediana, labios: delgados, estatura: 163 cm, peso: 56kg
Señas particulares:	cuenta con pecas en la nariz.
Prendas de vestir:	SIN DATO
Autoridades Competentes:	COMISIÓN ESTATAL DE BÚSQUEDA DE PERSONAS EN EL ESTADO DE SINALOA.

Si tienes información que ayude a la localización de alguna Persona Desaparecida o No Localizada, comunicate desde México al número telefónico 800 028 7783 o WhatsApp 55 1309 9024 y proporciona toda la información que tengas.

Gobierno de México | Gobernación | CNB Comisión Nacional de Búsqueda

ALERTA NACIONAL



ALERTA NACIONAL

FICHA DE BÚSQUEDA DE PERSONA DESAPARECIDA

GUSTAVO KRUPA AGUILAR
Folio Único de Identificación
FI26-1C7E15681-5964-492D-BF1C-6C842EA90EDF

Edad al momento de la desaparición: 28 **Edad Actual:** 30
Lugar de nacimiento: VERACRUZ
Sexo: HOMBRE **Genero:** MASCULINO
Nacionalidad: MEXICANA **¿Habla español?:** SI
Idioma o lengua indígena: SIN DATO **Discapacidad:** NO
Fecha de hechos: 31/10/2023 **Hora de hechos:** 00:00 **Fecha de percato:** 31/10/2023 **Hora de percato:** 00:00
Lugar de los hechos: ESTADO: TAMAULIPAS , MUNICIPIO: MATAMOROS
Carpeta de investigación FGJT/FEIDDFP/MAT/UE1/00023/2024

DATOS

Características físicas:	complexion: delgada, cara: cuadrado, color de la piel: trigueño, cabello: castaño oscuro corto liso, ojos: miel medianos, nariz: recta, boca: mediana, labios: medianos, estatura: 180 cm, peso: 80kg
Señas particulares:	tatuaje de la imagen del conejo bugs bunny en la cabeza del lado derecho, tatuaje del nombre adriana en el cuello del lado izquierdo, tatuaje del nombre lesly en el cuello del lado derecho, tatuaje en el pecho del nombre de karina , tatuaje del nombre valery y un rosario en la muñeca derecha, tatuaje de una calavera en el hombro derecho, varios tatuajes en el brazo izquierdo sin especificar imagen o leyenda, lunar en forma de mancha color cafe en la espalda costado derecho, cicatriz pequeña en forma de circulo en la nariz
Prendas de vestir:	chamarra color: rojo, pants color: negro, tenis color: negro
Autoridades Competentes:	FISCALÍA GENERAL DE JUSTICIA DEL ESTADO DE TAMAULIPAS.

La información que se visualiza de la persona desaparecida o no localizada, es recibida e integrada por las autoridades de la Federación y de las Entidades Federativas competentes, por lo que cualquier información que se visualice, puede ser con la autoridad de origen.

Si tienes información que ayude a la localización de alguna Persona Desaparecida o No Localizada, comunicate desde México al número telefónico 800 028 7783 o WhatsApp 55 1309 9024 y proporciona toda la información que tengas.

ALERTA NACIONAL



FICHA DE BÚSQUEDA DE PERSONA DESAPARECIDA

GUSTAVO VEGA JARAMILLO
Folio Único de Identificación
FI26-13E1B230D-95B3-4E08-B1B5-6FE7772EEB66

Edad al momento de la desaparición: 48 **Edad Actual:** 48
Lugar de nacimiento: COAHUILA
Sexo: HOMBRE **Genero:** MASCULINO
Nacionalidad: MEXICANA **¿Habla español?:** SIN DATO
Idioma o lengua indígena: SIN DATO **Discapacidad:** NO
Fecha de hechos: 16/07/2026 **Hora de hechos:** 00:00 **Fecha de percato:** 16/07/2026 **Hora de percato:** 00:00
Lugar de los hechos: ESTADO: TAMAULIPAS , MUNICIPIO: NUEVO LAREDO
Carpeta de investigación FGJT/FEIDDFP/NLD/UE1/00080/202

DATOS	
Características físicas:	complexion: mediana, estatura: 170 cm, peso: 85kg
Señas particulares:	cicatriz de aproximadamente 3 centimetros en la parte posterior del cuello
Prendas de vestir:	SIN DATO
Autoridades Competentes:	FISCALÍA GENERAL DE JUSTICIA DEL ESTADO DE TAMAULIPAS.

ALERTA NACIONAL

La información que se visualiza de la persona desaparecida o no localizada, es recibida e integrada por las autoridades de la Federación y de las Entidades Federativas competentes, por lo que cualquier información que se visualice, puede ser con la autoridad de origen.

Si tienes información que ayude a la localización de alguna Persona Desaparecida o No Localizada, comunicate desde México al número telefónico 800 028 7783 o WhatsApp 55 1309 9024 y proporciona toda la información que tengas.

Gobierno de México | Gobernación | CNB Comisión Nacional de Búsqueda

ALERTA NACIONAL



ALERTA NACIONAL

FICHA DE BÚSQUEDA DE PERSONA DESAPARECIDA

HECTOR CRISANTO SANTACRUZ LUNA
Folio Único de Identificación
FI26-1E923BAC2-2F0F-4721-8212-F62E2960D951

Edad al momento de la desaparición: 36 **Edad Actual:** 36
Lugar de nacimiento: SONORA
Sexo: HOMBRE **Genero:** MASCULINO
Nacionalidad: MEXICANA **¿Habla español?:** SI
Idioma o lengua indígena: SIN DATO **Discapacidad:** NO
Fecha de hechos: 13/07/2026 **Hora de hechos:** 22:00 **Fecha de percato:** 14/07/2026 **Hora de percato:** 13:00
Lugar de los hechos: ESTADO: SONORA , MUNICIPIO: HERMOSILLO
Carpeta de investigación CI/HER/020/01/00642/7-2026

DATOS	
Características físicas:	complexion: delgada, cara: ovalado, color de la piel: trigueño, cabello: castaño oscuro corto liso, ojos: cafés medianos, nariz: recta, boca: mediana, labios: delgados, estatura: 165 cm, peso: 58kg
Señas particulares:	tatuaje con la leyenda celeste cinereth en pierna derecha, tatuaje con la leyenda hector y la figura de una flor en brazo derecho, tatuaje de la figura de un diablito en una de sus piernas
Prendas de vestir:	camiseta color: negro, pantalón color: azul marino
Autoridades Competentes:	FISCALÍA GENERAL DE JUSTICIA DEL ESTADO DE SONORA.

La información que se visualiza de la persona desaparecida o no localizada, es recibida e integrada por las autoridades de la Federación y de las Entidades Federativas competentes, por lo que cualquier información que se visualice, puede ser con la autoridad de origen.

Si tienes información que ayude a la localización de alguna Persona Desaparecida o No Localizada, comunicate desde México al número telefónico 800 028 7783 o WhatsApp 55 1309 9024 y proporciona toda la información que tengas.

Gobierno de México | Gobernación | CNB Comisión Nacional de Búsqueda

ALERTA NACIONAL

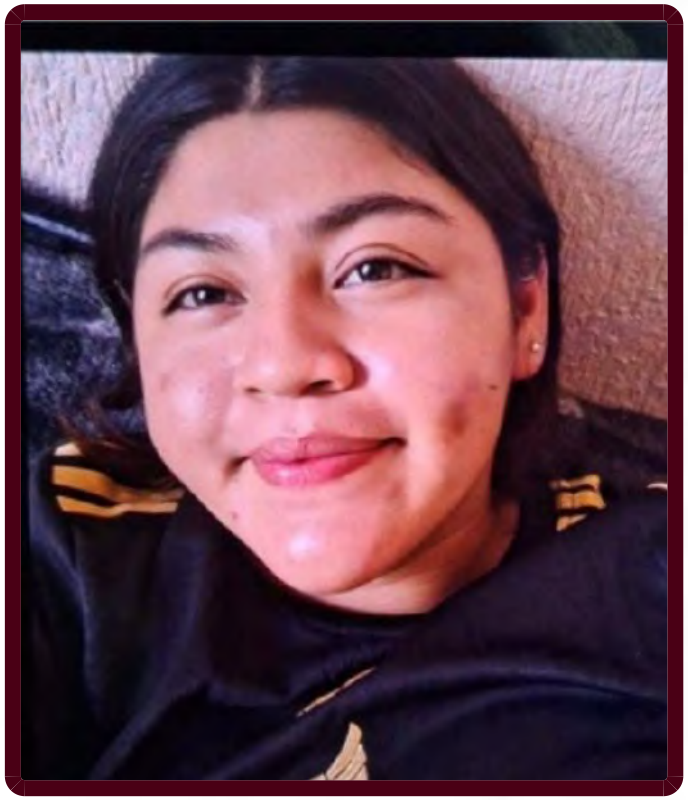

ALERTA NACIONAL

FICHA DE BÚSQUEDA DE PERSONA DESAPARECIDA

ISABEL AGUILAR BARRERA
Folio Único de Identificación
FI26-1CFD78FB3-B76D-483B-965C-F45BE5B086E8

Edad al momento de la desaparición: 20 **Edad Actual:** 20
Lugar de nacimiento: VERACRUZ
Sexo: MUJER **Genero:** FEMENINO
Nacionalidad: MEXICANA **¿Habla español?:** SI
Idioma o lengua indígena: CASTELLANO **Discapacidad:** NO
Fecha de hechos: 17/07/2026 **Hora de hechos:** 12:00 **Fecha de percato:** 17/07/2026 **Hora de percato:** 12:00
Lugar de los hechos: ESTADO: QUINTANA ROO , MUNICIPIO: BENITO JUÁREZ
Carpeta de investigación FGE/QROO/BJ/07/16367/2026

DATOS

Características físicas:	complexion: delgada, color de la piel: blanco, cabello: castaño oscuro largo ondulado, estatura: 172 cm, peso: 67kg
Señas particulares:	perforacion en la nariz del lado derecho, lunar rojo en la cadera
Prendas de vestir:	SIN DATO
Autoridades Competentes:	FISCALÍA GENERAL DEL ESTADO DE QUINTA ROO.

La información que se visualiza de la persona desaparecida o no localizada, es recibida e integrada por las autoridades de la Federación y de las Entidades Federativas competentes, por lo que cualquier información que se visualice, puede ser con la autoridad de origen.

Si tienes información que ayude a la localización de alguna Persona Desaparecida o No Localizada, comunicate desde México al número telefónico 800 028 7783 o WhatsApp 55 1309 9024 y proporciona toda la información que tengas.

Gobierno de México | Gobernación | CNB Comisión Nacional de Búsqueda

ALERTA NACIONAL



ALERTA NACIONAL

FICHA DE BÚSQUEDA DE PERSONA DESAPARECIDA

ISMAEL ALEJANDRO MARTINEZ CARRIZALES
Folio Único de Identificación
FI26-13B758BD8-23F5-47CD-AA06-8E3458C40C3D

Edad al momento de la desaparición: 25 **Edad Actual:** 31
Lugar de nacimiento: SINALOA
Sexo: HOMBRE **Genero:** MASCULINO
Nacionalidad: MEXICANA **¿Habla español?:** SI
Idioma o lengua indígena: SIN DATO **Discapacidad:** NO
Fecha de hechos: 12/07/2020 **Hora de hechos:** 02:35 **Fecha de percato:** 12/07/2020 **Hora de percato:** 02:35
Lugar de los hechos: ESTADO: SINALOA , MUNICIPIO: MAZATLÁN
Carpeta de investigación

DATOS	
Características físicas:	complexion: robusta, cara: cuadrado, color de la piel: trigueño, cabello: negro largo liso, nariz: recta, boca: grande, labios: gruesos, estatura: 173 cm, peso: 95kg
Señas particulares:	cicatriz por apendisectomia de aproximadamente 3 cm, cicatriz por apendisectomia de aproximadamente 3 cm, cicatriz por apendisectomia de aproximadamente 3 centimetros d elongitud
Prendas de vestir:	pantalón color: azul marino, playera color: negro, tenis color: blanco
Autoridades Competentes:	COMISIÓN NACIONAL DE BÚSQUEDA.

La información que se visualiza de la persona desaparecida o no localizada, es recibida e integrada por las autoridades de la Federación y de las Entidades Federativas competentes, por lo que cualquier información que se visualice, puede ser con la autoridad de origen.

Si tienes información que ayude a la localización de alguna Persona Desaparecida o No Localizada, comunicate desde México al número telefónico 800 028 7783 o WhatsApp 55 1309 9024 y proporciona toda la información que tengas.

Gobierno de México | Gobernación | CNB Comisión Nacional de Búsqueda

ALERTA NACIONAL

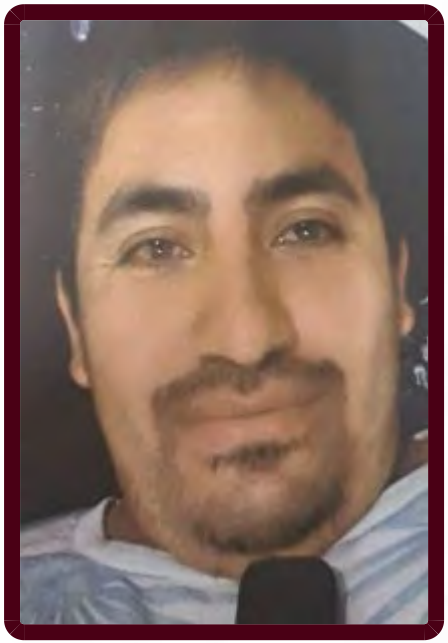

FICHA DE BÚSQUEDA DE PERSONA DESAPARECIDA

IVAN SAN JUAN VEGA
Folio Único de Identificación
FI26-17CCA1C3E-A166-45D1-AA9D-FDDDEDA84E70

Edad al momento de la desaparición: 29 **Edad Actual:** 29
Lugar de nacimiento: ESTADO DE MEXICO
Sexo: HOMBRE **Genero:** MASCULINO
Nacionalidad: MEXICANA **¿Habla español?:** SI
Idioma o lengua indígena: SIN DATO **Discapacidad:** NO
Fecha de hechos: 15/06/2026 **Hora de hechos:** 12:50 **Fecha de percato:** 15/06/2026 **Hora de percato:** 12:50
Lugar de los hechos: ESTADO: ESTADO DE MEXICO , MUNICIPIO: CUAUTITLÁN IZCALLI
Carpeta de investigación

DATOS	
Características físicas:	complexion: mediana, cara: redondo, color de la piel: moreno, cabello: castaño oscuro corto liso, ojos: cafés grandes, nariz: recta, boca: mediana, labios: medianos, estatura: 165 cm, peso: 63kg
Señas particulares:	deformacion post-trau en el dedo pulgar de la mano derecha
Prendas de vestir:	SIN DATO
Autoridades Competentes:	COMISIÓN DE BÚSQUEDA DE PERSONAS DEL ESTADO DE MÉXICO.

ALERTA NACIONAL

La información que se visualiza de la persona desaparecida o no localizada, es recibida e integrada por las autoridades de la Federación y de las Entidades Federativas competentes, por lo que cualquier información que se visualice, puede ser con la autoridad de origen.

Si tienes información que ayude a la localización de alguna Persona Desaparecida o No Localizada, comunicate desde México al número telefónico 800 028 7783 o WhatsApp 55 1309 9024 y proporciona toda la información que tengas.

Gobierno de México | Gobernación | CNB Comisión Nacional de Búsqueda

ALERTA NACIONAL



FICHA DE BÚSQUEDA DE PERSONA DESAPARECIDA

JESHUAR EDUARDO JUAREZ RODRIGUEZ
Folio Único de Identificación
FI26-10692B80A-B8D3-49B1-BDD5-B6FCE857A67D

Edad al momento de la desaparición: 21 **Edad Actual:** 21
Lugar de nacimiento: VERACRUZ
Sexo: HOMBRE **Genero:** MASCULINO
Nacionalidad: MEXICANA **¿Habla español?:** SI
Idioma o lengua indígena: SIN DATO **Discapacidad:** NO
Fecha de hechos: 17/07/2026 **Hora de hechos:** 15:00 **Fecha de percato:** 17/07/2026 **Hora de percato:** 15:00
Lugar de los hechos: ESTADO: VERACRUZ , MUNICIPIO: OLUTA
Carpeta de investigación CTZ/FIM/FEADPD/116/2026

DATOS	
Características físicas:	complexion: delgada, cara: ovalado, color de la piel: moreno, cabello: negro largo liso, ojos: negros medianos, nariz: recta, boca: mediana, labios: medianos, estatura: 165 cm, peso: 55kg
Señas particulares:	brazo izquierdo-emoji de diablito
Prendas de vestir:	SIN DATO
Autoridades Competentes:	FISCALÍA GENERAL DEL ESTADO DE VERACRUZ DE IGNACIO DE LA LLAVE.

ALERTA NACIONAL

La información que se visualiza de la persona desaparecida o no localizada, es recibida e integrada por las autoridades de la Federación y de las Entidades Federativas competentes, por lo que cualquier información que se visualice, puede ser con la autoridad de origen.

Si tienes información que ayude a la localización de alguna Persona Desaparecida o No Localizada, comunicate desde México al número telefónico 800 028 7783 o WhatsApp 55 1309 9024 y proporciona toda la información que tengas.

Gobierno de México | Gobernación | CNB Comisión Nacional de Búsqueda

ALERTA NACIONAL



FICHA DE BÚSQUEDA DE PERSONA DESAPARECIDA

JESUS JIMENEZ LEON
Folio Único de Identificación
FI26-1FCEDEB6F-D3A5-4BE5-9B51-F6C284B1BD67

Edad al momento de la desaparición: 44 **Edad Actual:** 44
Lugar de nacimiento: SINALOA
Sexo: HOMBRE **Genero:** MASCULINO
Nacionalidad: MEXICANA **¿Habla español?:** SI
Idioma o lengua indígena: SIN DATO **Discapacidad:** NO
Fecha de hechos: 07/05/2026 **Hora de hechos:** 12:00 **Fecha de percato:** 07/05/2026 **Hora de percato:** 12:00
Lugar de los hechos: ESTADO: SINALOA , MUNICIPIO: CULIACÁN
Carpeta de investigación CLN/FEDFP/8189/2026

DATOS	
Características físicas:	complexion: delgada, cara: cuadrado, color de la piel: moreno, ojos: cafés medianos, nariz: recta, boca: mediana, labios: medianos, estatura: 170 cm, peso: 65kg
Señas particulares:	cicatriz en estomago por quemadura
Prendas de vestir:	SIN DATO
Autoridades Competentes:	COMISIÓN ESTATAL DE BÚSQUEDA DE PERSONAS EN EL ESTADO DE SINALOA.

ALERTA NACIONAL

La información que se visualiza de la persona desaparecida o no localizada, es recibida e integrada por las autoridades de la Federación y de las Entidades Federativas competentes, por lo que cualquier información que se visualice, puede ser con la autoridad de origen.

Si tienes información que ayude a la localización de alguna Persona Desaparecida o No Localizada, comunicate desde México al número telefónico 800 028 7783 o WhatsApp 55 1309 9024 y proporciona toda la información que tengas.

Gobierno de México | Gobernación | CNB Comisión Nacional de Búsqueda

ALERTA NACIONAL



FICHA DE BÚSQUEDA DE PERSONA DESAPARECIDA

JOSE JUAN GUTIERREZ RAMIREZ
Folio Único de Identificación
FI26-1855D018E-B307-407E-8543-E8A89245206B

Edad al momento de la desaparición: 44 **Edad Actual:** 44
Lugar de nacimiento: GUANAJUATO
Sexo: HOMBRE **Genero:** MASCULINO
Nacionalidad: MEXICANA **¿Habla español?:** SIN DATO
Idioma o lengua indígena: SIN DATO **Discapacidad:** NO
Fecha de hechos: 08/07/2026 **Hora de hechos:** 00:00 **Fecha de percato:** 08/07/2026 **Hora de percato:** 00:00
Lugar de los hechos: ESTADO: GUANAJUATO , MUNICIPIO: VILLAGRÁN
Carpeta de investigación 80274/2026

DATOS	
Características físicas:	complexion: delgada, cara: ovalado, color de la piel: blanco, cabello: entrecano corto liso, ojos: cafés medianos, nariz: recta, boca: grande, labios: delgados, estatura: 165 cm, peso: 68kg
Señas particulares:	tatuaje en la espalda siendo la leyenda ramirez
Prendas de vestir:	SIN DATO
Autoridades Competentes:	COMISIÓN ESTATAL DE BÚSQUEDA DE PERSONAS DEL ESTADO DE GUANAJUATO.

ALERTA NACIONAL

La información que se visualiza de la persona desaparecida o no localizada, es recibida e integrada por las autoridades de la Federación y de las Entidades Federativas competentes, por lo que cualquier información que se visualice, puede ser con la autoridad de origen.

Si tienes información que ayude a la localización de alguna Persona Desaparecida o No Localizada, comunicate desde México al número telefónico 800 028 7783 o WhatsApp 55 1309 9024 y proporciona toda la información que tengas.

Gobierno de México | Gobernación | CNB Comisión Nacional de Búsqueda

ALERTA NACIONAL



ALERTA NACIONAL

FICHA DE BÚSQUEDA DE PERSONA DESAPARECIDA

JOSE LUIS GUERRERO ARAGON
Folio Único de Identificación
FI26-199851859-CA8C-4769-9D65-22A124895675

Edad al momento de la desaparición: 38 **Edad Actual:** 38
Lugar de nacimiento: DURANGO
Sexo: HOMBRE **Genero:** MASCULINO
Nacionalidad: MEXICANA **¿Habla español?:** SI
Idioma o lengua indígena: SIN DATO **Discapacidad:** NO
Fecha de hechos: 18/07/2026 **Hora de hechos:** 16:00 **Fecha de percato:** 18/07/2026 **Hora de percato:** 23:00
Lugar de los hechos: ESTADO: SINALOA , MUNICIPIO: MAZATLÁN
Carpeta de investigación MAZTL/FEDFP/006263/2026/CI

DATOS

Características físicas:	complexion: mediana, cara: ovalado, color de la piel: moreno, cabello: negro corto ondulado, ojos: negros medianos, nariz: no recuerda, boca: mediana, labios: gruesos, estatura: 155 cm, peso: 65kg
Señas particulares:	cuenta con perforacion en la oreja izquierda.
Prendas de vestir:	SIN DATO
Autoridades Competentes:	COMISIÓN ESTATAL DE BÚSQUEDA DE PERSONAS EN EL ESTADO DE SINALOA.

La información que se visualiza de la persona desaparecida o no localizada, es recibida e integrada por las autoridades de la Federación y de las Entidades Federativas competentes, por lo que cualquier información que se visualice, puede ser con la autoridad de origen.

Si tienes información que ayude a la localización de alguna Persona Desaparecida o No Localizada, comunicate desde México al número telefónico 800 028 7783 o WhatsApp 55 1309 9024 y proporciona toda la información que tengas.

Gobierno de México | Gobernación | CNB Comisión Nacional de Búsqueda

ALERTA NACIONAL



FICHA DE BÚSQUEDA DE PERSONA DESAPARECIDA

JOSUE CORDOVA AGUILAR
Folio Único de Identificación
FI26-1F8F2D26E-73EC-4043-927C-B4811E0A0A94

Edad al momento de la desaparición: 19 **Edad Actual:** 21
Lugar de nacimiento: CHIAPAS
Sexo: HOMBRE **Genero:** MASCULINO
Nacionalidad: MEXICANA **¿Habla español?:** SI
Idioma o lengua indígena: SIN DATO **Discapacidad:** NO
Fecha de hechos: 27/09/2024 **Hora de hechos:** 03:00 **Fecha de percato:** 27/09/2024 **Hora de percato:** 03:00
Lugar de los hechos: ESTADO: CHIAPAS , MUNICIPIO: COMITÁN DE DOMÍNGUEZ
Carpeta de investigación R.A. 1150-019-0610-2024

DATOS	
Características físicas:	complexion: delgada, cara: redondo, color de la piel: moreno, cabello: negro corto liso, ojos: negros no recuerda, nariz: achatada, boca: mediana, labios: delgados, estatura: 165 cm, peso: 67kg
Señas particulares:	tatuaje en el antebrazo derecho la leyenda que dice te amo mama., tatuaje en el tobillo derecho en forma de una calavera de color negro
Prendas de vestir:	trusa color: blanco
Autoridades Competentes:	FISCALÍA GENERAL DEL ESTADO DE CHIAPAS.

ALERTA NACIONAL

La información que se visualiza de la persona desaparecida o no localizada, es recibida e integrada por las autoridades de la Federación y de las Entidades Federativas competentes, por lo que cualquier información que se visualice, puede ser con la autoridad de origen.

Si tienes información que ayude a la localización de alguna Persona Desaparecida o No Localizada, comunicate desde México al número telefónico 800 028 7783 o WhatsApp 55 1309 9024 y proporciona toda la información que tengas.

Gobierno de México | Gobernación | CNB Comisión Nacional de Búsqueda

ALERTA NACIONAL

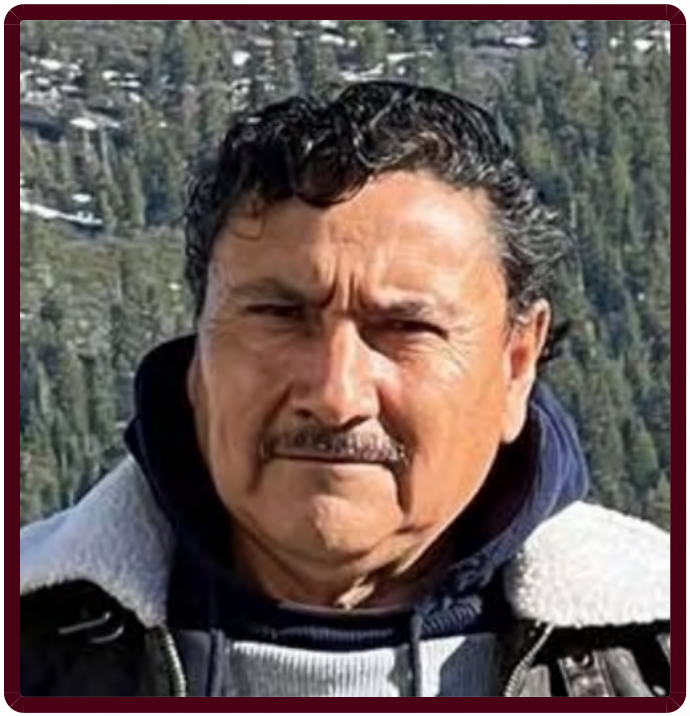

FICHA DE BÚSQUEDA DE PERSONA DESAPARECIDA

JUAN MANUEL ROSALES BANDA
Folio Único de Identificación
FI26-176FC3009-5309-420C-9EE7-B696ED89F5BB

Edad al momento de la desaparición: 65 **Edad Actual:** 65
Lugar de nacimiento: ESTADO DE MEXICO
Sexo: HOMBRE **Genero:** MASCULINO
Nacionalidad: MEXICANA **¿Habla español?:** SI
Idioma o lengua indígena: SIN DATO **Discapacidad:** NO
Fecha de hechos: 20/07/2026 **Hora de hechos:** 12:00 **Fecha de percato:** 21/07/2026 **Hora de percato:** 12:00
Lugar de los hechos: ESTADO: BAJA CALIFORNIA , MUNICIPIO: TIJUANA
Carpeta de investigación 0204-2026-08346/NAC

DATOS	
Características físicas:	complexion: delgada, cara: ovalado, color de la piel: moreno, cabello: entrecano corto ondulado, ojos: cafés medianos, nariz: recta, boca: mediana, labios: delgados, estatura: 165 cm
Señas particulares:	en nariz
Prendas de vestir:	SIN DATO
Autoridades Competentes:	COMISIÓN ESTATAL DE BÚSQUEDA DE PERSONAS DEL ESTADO DE BAJA CALIFORNIA.

ALERTA NACIONAL

La información que se visualiza de la persona desaparecida o no localizada, es recibida e integrada por las autoridades de la Federación y de las Entidades Federativas competentes, por lo que cualquier información que se visualice, puede ser con la autoridad de origen.

Si tienes información que ayude a la localización de alguna Persona Desaparecida o No Localizada, comunicate desde México al número telefónico 800 028 7783 o WhatsApp 55 1309 9024 y proporciona toda la información que tengas.

Gobierno de México | Gobernación | CNB Comisión Nacional de Búsqueda

ALERTA NACIONAL



FICHA DE BÚSQUEDA DE PERSONA DESAPARECIDA

KEYLA SARAI HERNANDEZ ESPINOZA
Folio Único de Identificación
FI26-1A300F4A0-2B92-4C85-B3F8-0CE2C0A85305

Edad al momento de la desaparición: 16 **Edad Actual:** 16
Lugar de nacimiento: TAMAULIPAS
Sexo: MUJER **Genero:** FEMENINO
Nacionalidad: MEXICANA **¿Habla español?:** SIN DATO
Idioma o lengua indígena: SIN DATO **Discapacidad:** NO
Fecha de hechos: 18/07/2026 **Hora de hechos:** 00:00 **Fecha de percato:** 18/07/2026 **Hora de percato:** 00:00
Lugar de los hechos: ESTADO: TAMAULIPAS , MUNICIPIO: NUEVO LAREDO
Carpeta de investigación FGJT/FEIDDFP/NLD/UE1/00081/202

DATOS

Características físicas:	complexion: robusta, cara: redondo, color de la piel: trigueño, cabello: negro largo liso, ojos: cafés grandes, nariz: recta, labios: medianos, estatura: 163 cm, peso: 70kg
Señas particulares:	cicatriz en la frente de aproximadamente 2cm
Prendas de vestir:	blusa, pantiblusa, bluson color: negro, pijama color: azul, zapatos color: negro
Autoridades Competentes:	FISCALÍA GENERAL DE JUSTICIA DEL ESTADO DE TAMAULIPAS.

ALERTA NACIONAL

La información que se visualiza de la persona desaparecida o no localizada, es recibida e integrada por las autoridades de la Federación y de las Entidades Federativas competentes, por lo que cualquier información que se visualice, puede ser con la autoridad de origen.

Si tienes información que ayude a la localización de alguna Persona Desaparecida o No Localizada, comunicate desde México al número telefónico 800 028 7783 o WhatsApp 55 1309 9024 y proporciona toda la información que tengas.

Gobierno de México | Gobernación | CNB Comisión Nacional de Búsqueda

ALERTA NACIONAL



FICHA DE BÚSQUEDA DE PERSONA DESAPARECIDA

LUBER HUMBERTO CASTELLANOS NAVARRO
Folio Único de Identificación
FI26-10F9A0BD9-A00E-4DA5-99AE-0E6C088F7C8C

Edad al momento de la desaparición: 18 **Edad Actual:** 18
Lugar de nacimiento: CHIAPAS
Sexo: HOMBRE **Genero:** MASCULINO
Nacionalidad: MEXICANA **¿Habla español?:** SI
Idioma o lengua indígena: SIN DATO **Discapacidad:** NO
Fecha de hechos: 31/01/2026 **Hora de hechos:** 08:00 **Fecha de percato:** 31/01/2026 **Hora de percato:** 08:00
Lugar de los hechos: ESTADO: CHIAPAS , MUNICIPIO: ARRIAGA
Carpeta de investigación 0022-009-0714-2026

DATOS	
Características físicas:	complexion: delgada, color de la piel: moreno, cabello: castaño oscuro corto liso, boca: mediana, labios: medianos, estatura: 170 cm, peso: 70kg
Señas particulares:	tatuaje en el antebrazo izquierdo figura de calaberas., tatuaje en el antebrazo derecho la palabra cherlyn en letras cursiva.
Prendas de vestir:	chamarra color: negro, pants color: negro, sudadera color: verde, tenis color: negro
Autoridades Competentes:	FISCALÍA GENERAL DEL ESTADO DE CHIAPAS.

ALERTA NACIONAL

La información que se visualiza de la persona desaparecida o no localizada, es recibida e integrada por las autoridades de la Federación y de las Entidades Federativas competentes, por lo que cualquier información que se visualice, puede ser con la autoridad de origen.

Si tienes información que ayude a la localización de alguna Persona Desaparecida o No Localizada, comunicate desde México al número telefónico 800 028 7783 o WhatsApp 55 1309 9024 y proporciona toda la información que tengas.

Gobierno de México | Gobernación | CNB Comisión Nacional de Búsqueda

ALERTA NACIONAL



FICHA DE BÚSQUEDA DE PERSONA DESAPARECIDA

LUIS BRAYAN ORPINELA BELTRAN
Folio Único de Identificación
FI26-1D74463CD-6C2F-4DC9-8A72-C15D81B737CE

Edad al momento de la desaparición: 24 **Edad Actual:** 24
Lugar de nacimiento: SINALOA
Sexo: HOMBRE **Genero:** MASCULINO
Nacionalidad: MEXICANA **¿Habla español?:** SI
Idioma o lengua indígena: SIN DATO **Discapacidad:** NO
Fecha de hechos: 03/07/2026 **Hora de hechos:** 10:30 **Fecha de percato:** 03/07/2026 **Hora de percato:** 10:30
Lugar de los hechos: ESTADO: SINALOA , MUNICIPIO: CULIACÁN
Carpeta de investigación

DATOS	
Características físicas:	complexion: delgada, cara: ovalado, color de la piel: moreno, cabello: negro corto liso, ojos: cafés grandes, nariz: achatada, boca: mediana, labios: medianos, estatura: 176 cm, peso: 60kg
Señas particulares:	cicatriz pequeña en abdomen
Prendas de vestir:	SIN DATO
Autoridades Competentes:	COMISIÓN ESTATAL DE BÚSQUEDA DE PERSONAS EN EL ESTADO DE SINALOA.

ALERTA NACIONAL

La información que se visualiza de la persona desaparecida o no localizada, es recibida e integrada por las autoridades de la Federación y de las Entidades Federativas competentes, por lo que cualquier información que se visualice, puede ser con la autoridad de origen.

Si tienes información que ayude a la localización de alguna Persona Desaparecida o No Localizada, comunicate desde México al número telefónico 800 028 7783 o WhatsApp 55 1309 9024 y proporciona toda la información que tengas.

Gobierno de México | Gobernación | CNB Comisión Nacional de Búsqueda

ALERTA NACIONAL



FICHA DE BÚSQUEDA DE PERSONA DESAPARECIDA

LUIS ENRIQUE GUERRERO ARAGON
Folio Único de Identificación
FI26-1A090BEBC-CFE6-4B40-9F2C-F6B689065134

Edad al momento de la desaparición: 21 **Edad Actual:** 21
Lugar de nacimiento: DURANGO
Sexo: HOMBRE **Genero:** MASCULINO
Nacionalidad: MEXICANA **¿Habla español?:** SI
Idioma o lengua indígena: SIN DATO **Discapacidad:** NO
Fecha de hechos: 18/07/2026 **Hora de hechos:** 16:00 **Fecha de percato:** 18/07/2026 **Hora de percato:** 16:00
Lugar de los hechos: ESTADO: SINALOA , MUNICIPIO: MAZATLÁN
Carpeta de investigación MAZTL/FEDFP/006263/2026/CI

DATOS	
Características físicas:	complexion: mediana, cara: cuadrado, color de la piel: moreno, cabello: castaño oscuro corto liso, ojos: cafés medianos, nariz: no recuerda, boca: grande, labios: delgados, estatura: 170 cm, peso: 75kg
Señas particulares:	cicatriz ubicada en la ceja izquierda.
Prendas de vestir:	SIN DATO
Autoridades Competentes:	COMISIÓN ESTATAL DE BÚSQUEDA DE PERSONAS EN EL ESTADO DE SINALOA.

ALERTA NACIONAL

La información que se visualiza de la persona desaparecida o no localizada, es recibida e integrada por las autoridades de la Federación y de las Entidades Federativas competentes, por lo que cualquier información que se visualice, puede ser con la autoridad de origen.

Si tienes información que ayude a la localización de alguna Persona Desaparecida o No Localizada, comunicate desde México al número telefónico 800 028 7783 o WhatsApp 55 1309 9024 y proporciona toda la información que tengas.

Gobierno de México | Gobernación | CNB Comisión Nacional de Búsqueda

ALERTA NACIONAL

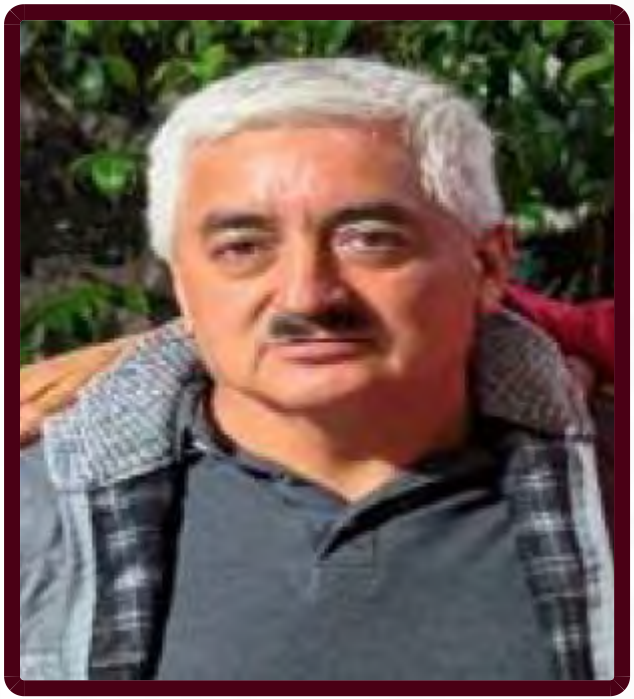

FICHA DE BÚSQUEDA DE PERSONA DESAPARECIDA

MAURO IBARRA JIMENEZ
Folio Único de Identificación
FI26-1F1B6656F-8C32-4CD7-AE05-4C8DC7777BBE

Edad al momento de la desaparición: 62 **Edad Actual:** 62
Lugar de nacimiento: HIDALGO
Sexo: HOMBRE **Genero:** MASCULINO
Nacionalidad: MEXICANA **¿Habla español?:** SIN DATO
Idioma o lengua indígena: SIN DATO **Discapacidad:** NO
Fecha de hechos: 03/07/2026 **Hora de hechos:** 18:00 **Fecha de percato:** 03/07/2026 **Hora de percato:** 18:00
Lugar de los hechos: ESTADO: ESTADO DE MEXICO , MUNICIPIO: VALLE DE BRAVO
Carpeta de investigación

DATOS

Características físicas:	complexion: robusta, cara: ovalado, color de la piel: blanco, cabello: cano corto liso, ojos: cafés medianos, nariz: alomada, boca: mediana, labios: medianos, estatura: 160 cm, peso: 75kg
Señas particulares:	cicatriz en el cuello
Prendas de vestir:	SIN DATO
Autoridades Competentes:	COMISIÓN DE BÚSQUEDA DE PERSONAS DEL ESTADO DE MÉXICO.

ALERTA NACIONAL

La información que se visualiza de la persona desaparecida o no localizada, es recibida e integrada por las autoridades de la Federación y de las Entidades Federativas competentes, por lo que cualquier información que se visualice, puede ser con la autoridad de origen.

Si tienes información que ayude a la localización de alguna Persona Desaparecida o No Localizada, comunicate desde México al número telefónico 800 028 7783 o WhatsApp 55 1309 9024 y proporciona toda la información que tengas.

Gobierno de México | Gobernación | CNB Comisión Nacional de Búsqueda

ALERTA NACIONAL



ALERTA NACIONAL

FICHA DE BÚSQUEDA DE PERSONA DESAPARECIDA

MOISES MENDEZ BARAHONA
Folio Único de Identificación
FI26-1A74C2C18-8E02-4FD1-BCB3-EC785FC71FC2

Edad al momento de la desaparición: 41 **Edad Actual:** 41
Lugar de nacimiento: VERACRUZ
Sexo: HOMBRE **Genero:** MASCULINO
Nacionalidad: MEXICANA **¿Habla español?:** SI
Idioma o lengua indígena: SIN DATO **Discapacidad:** NO
Fecha de hechos: 19/05/2026 **Hora de hechos:** 13:30 **Fecha de percato:** 19/05/2026 **Hora de percato:** 20:30
Lugar de los hechos: ESTADO: GUERRERO , MUNICIPIO: ACAPULCO DE JUÁREZ
Carpeta de investigación 12022510500147210726

DATOS

Características físicas:	complexion: delgada, cara: redondo, color de la piel: moreno, cabello: negro largo liso, ojos: cafés grandes, nariz: recta, boca: grande, labios: gruesos, estatura: 156 cm, peso: 55kg
Señas particulares:	tatuaje negro en la costilla derecha que dice my queen denisse, en forma de una ancla y una corona, cicatriz en el antebrazo derecho, carnosidad en el ojo derecho, diente con coronilla plateado del lado del colmillo derecho
Prendas de vestir:	bermuda color: rosa, playera color: gris
Autoridades Competentes:	FISCALÍA GENERAL DEL ESTADO DE GUERRERO.

La información que se visualiza de la persona desaparecida o no localizada, es recibida e integrada por las autoridades de la Federación y de las Entidades Federativas competentes, por lo que cualquier información que se visualice, puede ser con la autoridad de origen.

Si tienes información que ayude a la localización de alguna Persona Desaparecida o No Localizada, comunicate desde México al número telefónico 800 028 7783 o WhatsApp 55 1309 9024 y proporciona toda la información que tengas.

Gobierno de México | Gobernación | CNB Comisión Nacional de Búsqueda

ALERTA NACIONAL



ALERTA NACIONAL

FICHA DE BÚSQUEDA DE PERSONA DESAPARECIDA

NAHOMI AYALA BENITEZ
Folio Único de Identificación
FI26-11C53A322-5180-4F96-AE5C-27329CE48DD3

Edad al momento de la desaparición: 9 **Edad Actual:** 9
Lugar de nacimiento: ESTADO DE MEXICO
Sexo: MUJER **Genero:** FEMENINO
Nacionalidad: MEXICANA **¿Habla español?:** SIN DATO
Idioma o lengua indígena: SIN DATO **Discapacidad:** NO
Fecha de hechos: 27/03/2026 **Hora de hechos:** 18:00 **Fecha de percato:** 27/03/2026 **Hora de percato:** 18:00
Lugar de los hechos: ESTADO: ESTADO DE MEXICO , MUNICIPIO: TOLUCA
Carpeta de investigación

DATOS	
Características físicas:	complexion: mediana, cara: redondo, color de la piel: blanco, cabello: castaño oscuro mediano liso, ojos: cafés medianos, nariz: recta, boca: mediana, labios: medianos, estatura: 120 cm, peso: 26kg
Señas particulares:	cicatriz quirurgica en el pecho
Prendas de vestir:	SIN DATO
Autoridades Competentes:	COMISIÓN DE BÚSQUEDA DE PERSONAS DEL ESTADO DE MÉXICO.

La información que se visualiza de la persona desaparecida o no localizada, es recibida e integrada por las autoridades de la Federación y de las Entidades Federativas competentes, por lo que cualquier información que se visualice, puede ser con la autoridad de origen.

Si tienes información que ayude a la localización de alguna Persona Desaparecida o No Localizada, comunicate desde México al número telefónico 800 028 7783 o WhatsApp 55 1309 9024 y proporciona toda la información que tengas.

Gobierno de México | Gobernación | CNB Comisión Nacional de Búsqueda

ALERTA NACIONAL

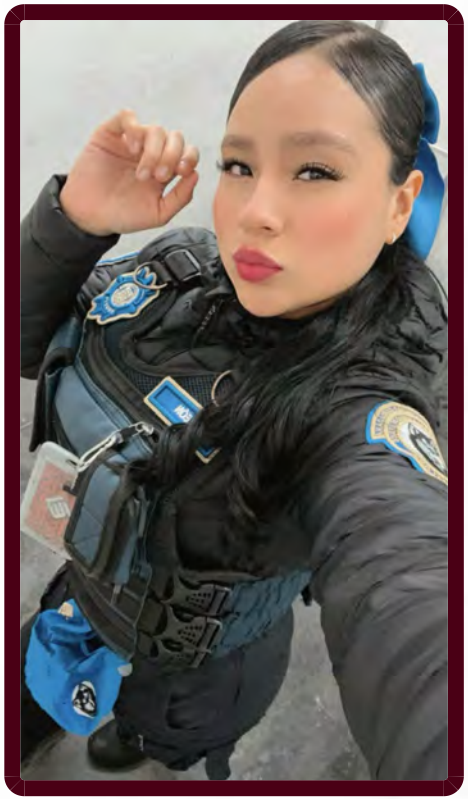

ALERTA NACIONAL

FICHA DE BÚSQUEDA DE PERSONA DESAPARECIDA

PAMELA ITZEL LEON CRUZ
Folio Único de Identificación
FI26-17FC30970-FA66-4E50-826C-F1220FC93635

Edad al momento de la desaparición: 23 **Edad Actual:** 23
Lugar de nacimiento: CIUDAD DE MEXICO
Sexo: MUJER **Genero:** FEMENINO
Nacionalidad: MEXICANA **¿Habla español?:** SI
Idioma o lengua indígena: SIN DATO **Discapacidad:** NO
Fecha de hechos: 19/07/2026 **Hora de hechos:** 18:30 **Fecha de percato:** 19/07/2026 **Hora de percato:** 21:00
Lugar de los hechos: ESTADO: CIUDAD DE MEXICO , MUNICIPIO: MIGUEL HIDALGO
Carpeta de investigación

DATOS

Características físicas:	complexion: mediana, cara: ovalado, color de la piel: moreno, cabello: negro largo liso, ojos: cafés pequeños, nariz: recta, boca: pequeña, labios: medianos, estatura: 154 cm, peso: 65kg
Señas particulares:	tatuaje en brazo derecho con leyenda, el pie de su hijo y tres leones
Prendas de vestir:	SIN DATO
Autoridades Competentes:	COMISIÓN NACIONAL DE BÚSQUEDA.

La información que se visualiza de la persona desaparecida o no localizada, es recibida e integrada por las autoridades de la Federación y de las Entidades Federativas competentes, por lo que cualquier información que se visualice, puede ser con la autoridad de origen.

Si tienes información que ayude a la localización de alguna Persona Desaparecida o No Localizada, comunicate desde México al número telefónico 800 028 7783 o WhatsApp 55 1309 9024 y proporciona toda la información que tengas.

ALERTA NACIONAL

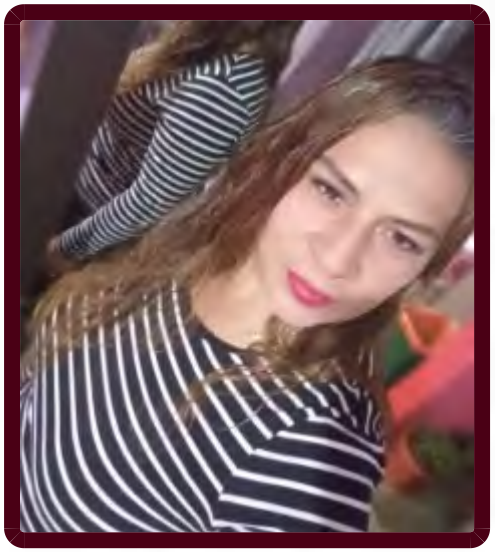

FICHA DE BÚSQUEDA DE PERSONA DESAPARECIDA

REYNA LUISA VIELMA GARCIA
Folio Único de Identificación
FI26-12BC11B79-A62D-461F-A492-8DC93CE9F06D

Edad al momento de la desaparición: 44 **Edad Actual:** 44
Lugar de nacimiento: TAMAULIPAS
Sexo: MUJER **Genero:** FEMENINO
Nacionalidad: MEXICANA **¿Habla español?:** SI
Idioma o lengua indígena: SIN DATO **Discapacidad:** NO
Fecha de hechos: 08/07/2026 **Hora de hechos:** 10:30 **Fecha de percato:** 08/07/2026 **Hora de percato:** 10:30
Lugar de los hechos: ESTADO: ESTADO DE MEXICO , MUNICIPIO: TULTITLÁN
Carpeta de investigación

DATOS	
Características físicas:	complexion: robusta, cara: redondo, color de la piel: moreno, cabello: entrecano corto liso, ojos: cafés medianos, nariz: recta, boca: pequeña, labios: delgados, estatura: 161 cm, peso: 79kg
Señas particulares:	en el brazo izquierdo mariposas
Prendas de vestir:	SIN DATO
Autoridades Competentes:	COMISIÓN DE BÚSQUEDA DE PERSONAS DEL ESTADO DE MÉXICO.

ALERTA NACIONAL

La información que se visualiza de la persona desaparecida o no localizada, es recibida e integrada por las autoridades de la Federación y de las Entidades Federativas competentes, por lo que cualquier información que se visualice, puede ser con la autoridad de origen.

Si tienes información que ayude a la localización de alguna Persona Desaparecida o No Localizada, comunicate desde México al número telefónico 800 028 7783 o WhatsApp 55 1309 9024 y proporciona toda la información que tengas.

ALERTA NACIONAL



FICHA DE BÚSQUEDA DE PERSONA DESAPARECIDA

REYNALDO CHAVERO SARIÑANA
Folio Único de Identificación
FI26-1CF3CB64C-C1B3-4729-875D-71C9943B06D9

Edad al momento de la desaparición: 70 **Edad Actual:** 70
Lugar de nacimiento: TAMAULIPAS
Sexo: HOMBRE **Genero:** MASCULINO
Nacionalidad: MEXICANA **¿Habla español?:** SI
Idioma o lengua indígena: SIN DATO **Discapacidad:** SI
Fecha de hechos: 19/07/2026 **Hora de hechos:** 23:00 **Fecha de percato:** 20/07/2026 **Hora de percato:** 10:00
Lugar de los hechos: ESTADO: TAMAULIPAS , MUNICIPIO: REYNOSA
Carpeta de investigación

DATOS	
Características físicas:	complexion: mediana, cara: ovalado, color de la piel: moreno, cabello: entrecano corto liso, ojos: cafés pequeños, nariz: alomada, boca: mediana, labios: medianos, estatura: 165 cm, peso: 75kg
Señas particulares:	cicatriz en el costado izquierdo a la altura de las costillas
Prendas de vestir:	SIN DATO
Autoridades Competentes:	COMISIÓN ESTATAL DE BÚSQUEDA DE PERSONAS DE TAMAULIPAS.

ALERTA NACIONAL

La información que se visualiza de la persona desaparecida o no localizada, es recibida e integrada por las autoridades de la Federación y de las Entidades Federativas competentes, por lo que cualquier información que se visualice, puede ser con la autoridad de origen.

Si tienes información que ayude a la localización de alguna Persona Desaparecida o No Localizada, comunicate desde México al número telefónico 800 028 7783 o WhatsApp 55 1309 9024 y proporciona toda la información que tengas.

Gobierno de México | Gobernación | CNB Comisión Nacional de Búsqueda

ALERTA NACIONAL



FICHA DE BÚSQUEDA DE PERSONA DESAPARECIDA

ROBERTO VAZQUEZ GONZALEZ
Folio Único de Identificación
FI26-116E2EF95-7519-4485-9FED-A82A004CBC47

Edad al momento de la desaparición: 31 **Edad Actual:** 34
Lugar de nacimiento: GUANAJUATO
Sexo: HOMBRE **Genero:** MASCULINO
Nacionalidad: MEXICANA **¿Habla español?:** SI
Idioma o lengua indígena: SIN DATO **Discapacidad:** NO
Fecha de hechos: 21/12/2022 **Hora de hechos:** 00:00 **Fecha de percato:** 06/01/2023 **Hora de percato:** 14:37
Lugar de los hechos: ESTADO: QUINTANA ROO , MUNICIPIO: BACALAR
Carpeta de investigación FGE/QROO/BAC/01/10/2023

DATOS	
Características físicas:	complexion: delgada, cara: cuadrado, color de la piel: moreno, cabello: castaño oscuro corto ondulado, ojos: cafés grandes, nariz: recta, boca: mediana, labios: medianos, estatura: 170 cm, peso: 75kg
Señas particulares:	NINGUNA
Prendas de vestir:	SIN DATO
Autoridades Competentes:	COMISIÓN LOCAL DE BÚSQUEDA DE PERSONAS EN EL ESTADO DE QUINTANA ROO.

ALERTA NACIONAL

La información que se visualiza de la persona desaparecida o no localizada, es recibida e integrada por las autoridades de la Federación y de las Entidades Federativas competentes, por lo que cualquier información que se visualice, puede ser con la autoridad de origen.

Si tienes información que ayude a la localización de alguna Persona Desaparecida o No Localizada, comunicate desde México al número telefónico 800 028 7783 o WhatsApp 55 1309 9024 y proporciona toda la información que tengas.

Gobierno de México | Gobernación | CNB Comisión Nacional de Búsqueda

ALERTA NACIONAL



FICHA DE BÚSQUEDA DE PERSONA DESAPARECIDA

TANIA RUBI ANCONA RODRIGUEZ
Folio Único de Identificación
FI26-123F105C3-41B5-4780-8121-5FE85E539BC2

Edad al momento de la desaparición: 35 **Edad Actual:** 35
Lugar de nacimiento: NAYARIT
Sexo: MUJER **Genero:** FEMENINO
Nacionalidad: MEXICANA **¿Habla español?:** SI
Idioma o lengua indígena: SIN DATO **Discapacidad:** SI
Fecha de hechos: 20/07/2026 **Hora de hechos:** 10:30 **Fecha de percato:** 20/07/2026 **Hora de percato:** 14:00
Lugar de los hechos: ESTADO: NAYARIT , MUNICIPIO: TEPIC
Carpeta de investigación NAY/TEP/III/CI/03035/2026

DATOS

Características físicas:	complexion: robusta, cara: ovalado, color de la piel: trigueño, cabello: castaño oscuro mediano liso, ojos: cafés medianos, nariz: recta, boca: grande, labios: gruesos, estatura: 170 cm, peso: 90kg
Señas particulares:	lunar en forma de triangulo, de color cafe
Prendas de vestir:	camiseta color: negro, mallon color: negro, tenis color: negro
Autoridades Competentes:	FISCALÍA GENERAL DEL ESTADO DE NAYARIT.

ALERTA NACIONAL

La información que se visualiza de la persona desaparecida o no localizada, es recibida e integrada por las autoridades de la Federación y de las Entidades Federativas competentes, por lo que cualquier información que se visualice, puede ser con la autoridad de origen.

Si tienes información que ayude a la localización de alguna Persona Desaparecida o No Localizada, comunicate desde México al número telefónico 800 028 7783 o WhatsApp 55 1309 9024 y proporciona toda la información que tengas.

Gobierno de México | Gobernación | CNB Comisión Nacional de Búsqueda

ALERTA NACIONAL



ALERTA NACIONAL

FICHA DE BÚSQUEDA DE PERSONA DESAPARECIDA

VALERIA LONGINO LEON
Folio Único de Identificación
FI26-186F8FE32-8F32-4653-9341-9A5A060C6389

Edad al momento de la desaparición: 8 **Edad Actual:** 8
Lugar de nacimiento: ESTADO DE MEXICO
Sexo: MUJER **Genero:** FEMENINO
Nacionalidad: MEXICANA **¿Habla español?:** SIN DATO
Idioma o lengua indígena: SIN DATO **Discapacidad:** NO
Fecha de hechos: 07/07/2026 **Hora de hechos:** 17:30 **Fecha de percato:** 07/07/2026 **Hora de percato:** 17:30
Lugar de los hechos: ESTADO: ESTADO DE MEXICO , MUNICIPIO: TOLUCA
Carpeta de investigación

DATOS	
Características físicas:	complexion: robusta, cara: redondo, color de la piel: moreno, cabello: negro mediano liso, ojos: negros medianos, nariz: achatada, boca: mediana, labios: medianos, estatura: 130 cm, peso: 33kg
Señas particulares:	NINGUNA
Prendas de vestir:	SIN DATO
Autoridades Competentes:	COMISIÓN DE BÚSQUEDA DE PERSONAS DEL ESTADO DE MÉXICO.

La información que se visualiza de la persona desaparecida o no localizada, es recibida e integrada por las autoridades de la Federación y de las Entidades Federativas competentes, por lo que cualquier información que se visualice, puede ser con la autoridad de origen.

Si tienes información que ayude a la localización de alguna Persona Desaparecida o No Localizada, comunicate desde México al número telefónico 800 028 7783 o WhatsApp 55 1309 9024 y proporciona toda la información que tengas.

Gobierno de México | Gobernación | CNB Comisión Nacional de Búsqueda

ALERTA NACIONAL



ALERTA NACIONAL

FICHA DE BÚSQUEDA DE PERSONA DESAPARECIDA

ALBERTO VILLANUEVA JUAREZ
Folio Único de Identificación
FI26-1C13ACCD4-ED09-4EB4-B088-CD84EBF7C42D

Edad al momento de la desaparición: 51 **Edad Actual:** 51
Lugar de nacimiento: ESTADO DE MEXICO
Sexo: HOMBRE **Genero:** MASCULINO
Nacionalidad: MEXICANA **¿Habla español?:** SI
Idioma o lengua indígena: SIN DATO **Discapacidad:** NO
Fecha de hechos: 19/07/2026 **Hora de hechos:** 16:30 **Fecha de percato:** 19/07/2026 **Hora de percato:** 16:30
Lugar de los hechos: ESTADO: CIUDAD DE MEXICO , MUNICIPIO: BENITO JUÁREZ
Carpeta de investigación CI-E-FDMDFDBP/C/UI-1 C/D/1895/

DATOS

Características físicas:	complexion: robusta, cara: redondo, color de la piel: moreno, cabello: negro corto liso, ojos: negros grandes, nariz: achatada, boca: grande, labios: delgados, estatura: 160 cm, peso: 80kg
Señas particulares:	lunar debajo del ojo derecho
Prendas de vestir:	SIN DATO
Autoridades Competentes:	FISCALÍA GENERAL DE JUSTICIA DE LA CIUDAD DE MÉXICO.

La información que se visualiza de la persona desaparecida o no localizada, es recibida e integrada por las autoridades de la Federación y de las Entidades Federativas competentes, por lo que cualquier información que se visualice, puede ser con la autoridad de origen.

Si tienes información que ayude a la localización de alguna Persona Desaparecida o No Localizada, comunicate desde México al número telefónico 800 028 7783 o WhatsApp 55 1309 9024 y proporciona toda la información que tengas.

Gobierno de México | Gobernación | CNB Comisión Nacional de Búsqueda

ALERTA NACIONAL



ALERTA NACIONAL

FICHA DE BÚSQUEDA DE PERSONA DESAPARECIDA

ANDONY MAGDIEL FLORES JIMENEZ
Folio Único de Identificación
FI26-1A4800C98-A1F6-4777-A06A-40E666E707AE

Edad al momento de la desaparición: 28 **Edad Actual:** 28
Lugar de nacimiento: QUINTANA ROO
Sexo: HOMBRE **Genero:** MASCULINO
Nacionalidad: MEXICANA **¿Habla español?:** SI
Idioma o lengua indígena: SIN DATO **Discapacidad:** NO
Fecha de hechos: 19/07/2026 **Hora de hechos:** 10:00 **Fecha de percato:** 19/07/2026 **Hora de percato:** 11:00
Lugar de los hechos: ESTADO: QUINTANA ROO , MUNICIPIO: BENITO JUÁREZ
Carpeta de investigación FGE/QROO/CAN/UAPD/07/292/2026

DATOS

Características físicas:	complexion: mediana, color de la piel: moreno, cabello: negro corto liso, estatura: 176 cm, peso: 66kg
Señas particulares:	cicatriz en el brazo derecho , cicatriz en la pantorrilla derecha, cicatriz en el abdomen, tatuaje en el adomen
Prendas de vestir:	pantalón color: negro, playera color: gris, tenis color: negro
Autoridades Competentes:	FISCALÍA GENERAL DEL ESTADO DE QUINTA ROO.

La información que se visualiza de la persona desaparecida o no localizada, es recibida e integrada por las autoridades de la Federación y de las Entidades Federativas competentes, por lo que cualquier información que se visualice, puede ser con la autoridad de origen.

Si tienes información que ayude a la localización de alguna Persona Desaparecida o No Localizada, comunicate desde México al número telefónico 800 028 7783 o WhatsApp 55 1309 9024 y proporciona toda la información que tengas.

Gobierno de México | Gobernación | CNB Comisión Nacional de Búsqueda

ALERTA NACIONAL



ALERTA NACIONAL

FICHA DE BÚSQUEDA DE PERSONA DESAPARECIDA

ANTONIO DE JESUS LOPEZ ESTEBAN
Folio Único de Identificación
FI26-13A9A9EB6-565F-459F-A393-1D118DB3FC3E

Edad al momento de la desaparición: 25 **Edad Actual:** 28
Lugar de nacimiento: CHIAPAS
Sexo: HOMBRE **Genero:** MASCULINO
Nacionalidad: MEXICANA **¿Habla español?:** SI
Idioma o lengua indígena: SIN DATO **Discapacidad:** NO
Fecha de hechos: 07/09/2023 **Hora de hechos:** 15:00 **Fecha de percato:** 07/09/2023 **Hora de percato:** 15:00
Lugar de los hechos: ESTADO: CHIAPAS , MUNICIPIO: FRONTERA COMALAPA
Carpeta de investigación C.I. 0013-101-3003-2025

DATOS	
Características físicas:	complexion: mediana, cara: ovalado, color de la piel: moreno, cabello: negro corto crespo, ojos: cafés grandes, nariz: achatada, boca: mediana, labios: gruesos, estatura: 168 cm, peso: 78kg
Señas particulares:	NINGUNA
Prendas de vestir:	SIN DATO
Autoridades Competentes:	FISCALÍA GENERAL DEL ESTADO DE CHIAPAS.

La información que se visualiza de la persona desaparecida o no localizada, es recibida e integrada por las autoridades de la Federación y de las Entidades Federativas competentes, por lo que cualquier información que se visualice, puede ser con la autoridad de origen.

Si tienes información que ayude a la localización de alguna Persona Desaparecida o No Localizada, comunicate desde México al número telefónico 800 028 7783 o WhatsApp 55 1309 9024 y proporciona toda la información que tengas.

ALERTA NACIONAL



FICHA DE BÚSQUEDA DE PERSONA DESAPARECIDA

CARLOS ALFREDO ROBLES VARGAS
Folio Único de Identificación
FI26-10767CA9C-322D-43EE-B7B2-E8336D56F91A

Edad al momento de la desaparición: 27 **Edad Actual:** 27
Lugar de nacimiento: JALISCO
Sexo: HOMBRE **Genero:** MASCULINO
Nacionalidad: MEXICANA **¿Habla español?:** SI
Idioma o lengua indígena: SIN DATO **Discapacidad:** NO
Fecha de hechos: 15/07/2026 **Hora de hechos:** 12:30 **Fecha de percato:** 15/07/2026 **Hora de percato:** 12:30
Lugar de los hechos: ESTADO: JALISCO , MUNICIPIO: SAN MARTÍN HIDALGO
Carpeta de investigación 42811/2026

DATOS	
Características físicas:	complexion: robusta, cara: redondo, color de la piel: trigueño, ojos: negros medianos, nariz: recta, boca: mediana, labios: gruesos, estatura: 170 cm, peso: 120kg
Señas particulares:	vello abundante y rizado en espalda y pecho.
Prendas de vestir:	camisa color: rojo, pantalón color: azul, tenis color: negro
Autoridades Competentes:	FISCALÍA GENERAL DEL ESTADO DE JALISCO.

ALERTA NACIONAL

La información que se visualiza de la persona desaparecida o no localizada, es recibida e integrada por las autoridades de la Federación y de las Entidades Federativas competentes, por lo que cualquier información que se visualice, puede ser con la autoridad de origen.

Si tienes información que ayude a la localización de alguna Persona Desaparecida o No Localizada, comunicate desde México al número telefónico 800 028 7783 o WhatsApp 55 1309 9024 y proporciona toda la información que tengas.

Gobierno de México | Gobernación | CNB Comisión Nacional de Búsqueda

ALERTA NACIONAL



ALERTA NACIONAL

FICHA DE BÚSQUEDA DE PERSONA DESAPARECIDA

CARLOS ENRIQUE GURROLA ARIAS
Folio Único de Identificación
FI26-11CB5D778-B8CE-4CD2-84DE-DE32670824B0

Edad al momento de la desaparición: 50 **Edad Actual:** 50
Lugar de nacimiento: SONORA
Sexo: HOMBRE **Genero:** MASCULINO
Nacionalidad: MEXICANA **¿Habla español?:** SIN DATO
Idioma o lengua indígena: SIN DATO **Discapacidad:** NO
Fecha de hechos: 04/07/2026 **Hora de hechos:** 22:00 **Fecha de percato:** 04/07/2026 **Hora de percato:** 22:00
Lugar de los hechos: ESTADO: SONORA , MUNICIPIO: GUAYMAS
Carpeta de investigación CI/GUA/174/174/01335/7-2026

DATOS

Características físicas:	complexion: delgada, cara: rectangular, color de la piel: trigueño, cabello: negro corto ondulado, ojos: negros pequeños, nariz: recta, boca: pequeña, labios: delgados, estatura: 157 cm, peso: 70kg
Señas particulares:	NINGUNA
Prendas de vestir:	camiseta color: negro, pantalón color: rojo
Autoridades Competentes:	FISCALÍA GENERAL DE JUSTICIA DEL ESTADO DE SONORA.

La información que se visualiza de la persona desaparecida o no localizada, es recibida e integrada por las autoridades de la Federación y de las Entidades Federativas competentes, por lo que cualquier información que se visualice, puede ser con la autoridad de origen.

Si tienes información que ayude a la localización de alguna Persona Desaparecida o No Localizada, comunicate desde México al número telefónico 800 028 7783 o WhatsApp 55 1309 9024 y proporciona toda la información que tengas.

ALERTA NACIONAL



FICHA DE BÚSQUEDA DE PERSONA DESAPARECIDA

CARLOS MARTIN LUGO MARTINEZ
Folio Único de Identificación
FI26-1C89C0253-7D6D-423E-AB29-0EC054B5DC06

Edad al momento de la desaparición: 60 **Edad Actual:** 60
Lugar de nacimiento: SONORA
Sexo: HOMBRE **Genero:** MASCULINO
Nacionalidad: MEXICANA **¿Habla español?:** SI
Idioma o lengua indígena: SIN DATO **Discapacidad:** NO
Fecha de hechos: 07/07/2026 **Hora de hechos:** 08:00 **Fecha de percato:** 08/07/2026 **Hora de percato:** 18:00
Lugar de los hechos: ESTADO: SONORA , MUNICIPIO: GUAYMAS
Carpeta de investigación CI/GUA/174/174/01347/7-2026

DATOS	
Características físicas:	complexion: delgada, cara: ovalado, color de la piel: trigueño, cabello: entrecano corto liso, ojos: cafés medianos, nariz: recta, boca: mediana, labios: medianos, estatura: 176 cm, peso: 70kg
Señas particulares:	marca en pomulo izquierdo
Prendas de vestir:	SIN DATO
Autoridades Competentes:	FISCALÍA GENERAL DE JUSTICIA DEL ESTADO DE SONORA.

ALERTA NACIONAL

La información que se visualiza de la persona desaparecida o no localizada, es recibida e integrada por las autoridades de la Federación y de las Entidades Federativas competentes, por lo que cualquier información que se visualice, puede ser con la autoridad de origen.

Si tienes información que ayude a la localización de alguna Persona Desaparecida o No Localizada, comunicate desde México al número telefónico 800 028 7783 o WhatsApp 55 1309 9024 y proporciona toda la información que tengas.

ALERTA NACIONAL



FICHA DE BÚSQUEDA DE PERSONA DESAPARECIDA

CESAR ANTONIO RAMOS LOPEZ
Folio Único de Identificación
FI26-1FA2E2F31-F735-4A1D-A6CF-086847C38A07

Edad al momento de la desaparición: 24 **Edad Actual:** 24
Lugar de nacimiento: JALISCO
Sexo: HOMBRE **Genero:** MASCULINO
Nacionalidad: MEXICANA **¿Habla español?:** SIN DATO
Idioma o lengua indígena: SIN DATO **Discapacidad:** NO
Fecha de hechos: 20/05/2026 **Hora de hechos:** 00:00 **Fecha de percato:** 20/05/2026 **Hora de percato:** 00:00
Lugar de los hechos: ESTADO: GUANAJUATO , MUNICIPIO: IRAPUATO
Carpeta de investigación 84980/2026

DATOS	
Características físicas:	complexion: delgada, cara: redondo, color de la piel: blanco, cabello: castaño oscuro corto liso, ojos: cafés medianos, nariz: achatada, boca: mediana, labios: medianos, estatura: 160 cm, peso: 60kg
Señas particulares:	tatuaje en una de sus manos siendo la figura de una calavera
Prendas de vestir:	SIN DATO
Autoridades Competentes:	COMISIÓN ESTATAL DE BÚSQUEDA DE PERSONAS DEL ESTADO DE GUANAJUATO.

ALERTA NACIONAL

La información que se visualiza de la persona desaparecida o no localizada, es recibida e integrada por las autoridades de la Federación y de las Entidades Federativas competentes, por lo que cualquier información que se visualice, puede ser con la autoridad de origen.

Si tienes información que ayude a la localización de alguna Persona Desaparecida o No Localizada, comunicate desde México al número telefónico 800 028 7783 o WhatsApp 55 1309 9024 y proporciona toda la información que tengas.

Gobierno de México | Gobernación | CNB Comisión Nacional de Búsqueda

ALERTA NACIONAL



FICHA DE BÚSQUEDA DE PERSONA DESAPARECIDA

CRISTIAN DE JESUS HERNANDEZ JIMENEZ
Folio Único de Identificación
FI26-1651F06B6-58DF-4831-93ED-5229776D30AD

Edad al momento de la desaparición: 28 **Edad Actual:** 31
Lugar de nacimiento: CHIAPAS
Sexo: HOMBRE **Genero:** MASCULINO
Nacionalidad: MEXICANA **¿Habla español?:** SI
Idioma o lengua indígena: SIN DATO **Discapacidad:** NO
Fecha de hechos: 17/03/2023 **Hora de hechos:** 14:30 **Fecha de percato:** 17/03/2023 **Hora de percato:** 14:30
Lugar de los hechos: ESTADO: CHIAPAS , MUNICIPIO: TUXTLA GUTIÉRREZ
Carpeta de investigación 0015-101-3003-2023

DATOS	
Características físicas:	complexion: delgada, cara: ovalado, color de la piel: blanco, cabello: negro corto liso, ojos: cafés medianos, nariz: alomada, boca: mediana, labios: gruesos, estatura: 160 cm, peso: 66kg
Señas particulares:	tatuaje en el brazo izquierdo el nombre de karime, tatuaje en el brazo derecho una rosa, tatuaje un rosario en la muñeca, tatuaje en la mano una hoja de marihuana, tatuaje los nombres de abril,karime y la palabra regae, tatuaje en ambos hombros una calavera con sombrero y dos estrellas, cicatriz en el lado izquierdo de la frente
Prendas de vestir:	pantalón color: beige, playera color: blanco, tenis color: azul
Autoridades Competentes:	FISCALÍA GENERAL DEL ESTADO DE CHIAPAS.

ALERTA NACIONAL

La información que se visualiza de la persona desaparecida o no localizada, es recibida e integrada por las autoridades de la Federación y de las Entidades Federativas competentes, por lo que cualquier información que se visualice, puede ser con la autoridad de origen.

Si tienes información que ayude a la localización de alguna Persona Desaparecida o No Localizada, comunicate desde México al número telefónico 800 028 7783 o WhatsApp 55 1309 9024 y proporciona toda la información que tengas.

Gobierno de México | Gobernación | CNB Comisión Nacional de Búsqueda

ALERTA NACIONAL



ALERTA NACIONAL

FICHA DE BÚSQUEDA DE PERSONA DESAPARECIDA

DIEGO JAIR ROSAS ZEPAHUA
Folio Único de Identificación
FI26-199ECC4F4-6114-4687-8DB8-22055213EFCD

Edad al momento de la desaparición: 18 **Edad Actual:** 18
Lugar de nacimiento: VERACRUZ
Sexo: HOMBRE **Genero:** MASCULINO
Nacionalidad: MEXICANA **¿Habla español?:** SI
Idioma o lengua indígena: SIN DATO **Discapacidad:** NO
Fecha de hechos: 18/07/2026 **Hora de hechos:** 20:00 **Fecha de percato:** 20/07/2026 **Hora de percato:** 16:30
Lugar de los hechos: ESTADO: VERACRUZ , MUNICIPIO: TEZONAPA
Carpeta de investigación CRB/FIM/FEADPD/090/2026

DATOS	
Características físicas:	complexion: delgada, cara: ovalado, color de la piel: moreno, cabello: negro corto crespo, ojos: cafés pequeños, nariz: achatada, boca: mediana, labios: delgados, estatura: 173 cm, peso: 75kg
Señas particulares:	cicatriz pie izquierdo, por caida de moto.
Prendas de vestir:	SIN DATO
Autoridades Competentes:	FISCALÍA GENERAL DEL ESTADO DE VERACRUZ DE IGNACIO DE LA LLAVE.

La información que se visualiza de la persona desaparecida o no localizada, es recibida e integrada por las autoridades de la Federación y de las Entidades Federativas competentes, por lo que cualquier información que se visualice, puede ser con la autoridad de origen.

Si tienes información que ayude a la localización de alguna Persona Desaparecida o No Localizada, comunicate desde México al número telefónico 800 028 7783 o WhatsApp 55 1309 9024 y proporciona toda la información que tengas.

Gobierno de México | Gobernación | CNB Comisión Nacional de Búsqueda

ALERTA NACIONAL



FICHA DE BÚSQUEDA DE PERSONA DESAPARECIDA

EDUARDO RIVAS LINARES
Folio Único de Identificación
FI26-1F3D9D8D7-AE60-4915-BB9E-F34F7C6239F6

Edad al momento de la desaparición: 41 **Edad Actual:** 43
Lugar de nacimiento: CHIAPAS
Sexo: HOMBRE **Genero:** MASCULINO
Nacionalidad: MEXICANA **¿Habla español?:** SI
Idioma o lengua indígena: SIN DATO **Discapacidad:** NO
Fecha de hechos: 04/12/2024 **Hora de hechos:** 00:00 **Fecha de percato:** 04/12/2024 **Hora de percato:** 00:00
Lugar de los hechos: ESTADO: CHIAPAS , MUNICIPIO: TUXTLA GUTIÉRREZ
Carpeta de investigación 0015-101-3003-2025

DATOS	
Características físicas:	complexion: delgada, cara: no recuerda, color de la piel: moreno, cabello: negro corto ondulado, nariz: recta, boca: pequeña, labios: delgados, estatura: 170 cm, peso: 70kg
Señas particulares:	tatuaje en forma de corazon en la parte del omoplato con el nombre de josefa en el lado izquierdo
Prendas de vestir:	SIN DATO
Autoridades Competentes:	FISCALÍA GENERAL DEL ESTADO DE CHIAPAS.

ALERTA NACIONAL

La información que se visualiza de la persona desaparecida o no localizada, es recibida e integrada por las autoridades de la Federación y de las Entidades Federativas competentes, por lo que cualquier información que se visualice, puede ser con la autoridad de origen.

Si tienes información que ayude a la localización de alguna Persona Desaparecida o No Localizada, comunicate desde México al número telefónico 800 028 7783 o WhatsApp 55 1309 9024 y proporciona toda la información que tengas.

ALERTA NACIONAL



FICHA DE BÚSQUEDA DE PERSONA DESAPARECIDA

EMILIO JARED BELTRAN BRITO
Folio Único de Identificación
FI26-14E5D8C2C-B66B-463E-A735-46A6C5DEF650

Edad al momento de la desaparición: 30 **Edad Actual:** 30
Lugar de nacimiento: MORELOS
Sexo: HOMBRE **Genero:** MASCULINO
Nacionalidad: MEXICANA **¿Habla español?:** SI
Idioma o lengua indígena: SIN DATO **Discapacidad:** NO
Fecha de hechos: 16/07/2026 **Hora de hechos:** 15:00 **Fecha de percato:** 16/07/2026 **Hora de percato:** 23:00
Lugar de los hechos: ESTADO: MORELOS , MUNICIPIO: PUENTE DE IXTLA
Carpeta de investigación FEDFP-JO/38/2026

DATOS	
Características físicas:	complexion: delgada, cara: ovalado, color de la piel: moreno, cabello: negro corto ondulado, ojos: cafés pequeños, nariz: recta, boca: grande, labios: gruesos, estatura: 168 cm, peso: 70kg
Señas particulares:	en region retroauricular izquierdo la imagen de una cruz
Prendas de vestir:	SIN DATO
Autoridades Competentes:	FISCALÍA GENERAL DEL ESTADO DE MORELOS.

ALERTA NACIONAL

La información que se visualiza de la persona desaparecida o no localizada, es recibida e integrada por las autoridades de la Federación y de las Entidades Federativas competentes, por lo que cualquier información que se visualice, puede ser con la autoridad de origen.

Si tienes información que ayude a la localización de alguna Persona Desaparecida o No Localizada, comunicate desde México al número telefónico 800 028 7783 o WhatsApp 55 1309 9024 y proporciona toda la información que tengas.

Gobierno de México | Gobernación | CNB Comisión Nacional de Búsqueda

ALERTA NACIONAL



FICHA DE BÚSQUEDA DE PERSONA DESAPARECIDA

EMILIO ROBERTO GARCIA MENDOZA
Folio Único de Identificación
FI26-1CBD58D15-9CD0-4E35-9A8F-862B96740192

Edad al momento de la desaparición: 34 **Edad Actual:** 36
Lugar de nacimiento: CHIAPAS
Sexo: HOMBRE **Genero:** MASCULINO
Nacionalidad: MEXICANA **¿Habla español?:** SI
Idioma o lengua indígena: SIN DATO **Discapacidad:** NO
Fecha de hechos: 20/10/2024 **Hora de hechos:** 21:00 **Fecha de percato:** 20/10/2024 **Hora de percato:** 21:00
Lugar de los hechos: ESTADO: CHIAPAS , MUNICIPIO: TUXTLA GUTIÉRREZ
Carpeta de investigación 0184-101-3003-2024

DATOS	
Características físicas:	complexion: robusta, cara: ovalado, color de la piel: moreno, cabello: negro corto liso, nariz: achatada, boca: mediana, estatura: 157 cm, peso: 60kg
Señas particulares:	tatuajes en el antebrazo del lado izquierdo tres serpientes pequeñas y una cabeza maya grande., tatuaje en el brazo derecho en la parte externa unas alas., tatuaje en la pantorrila derecha un dragon.
Prendas de vestir:	playera color: blanco, shorts color: negro, zapatos color: azul
Autoridades Competentes:	FISCALÍA GENERAL DEL ESTADO DE CHIAPAS.

ALERTA NACIONAL

La información que se visualiza de la persona desaparecida o no localizada, es recibida e integrada por las autoridades de la Federación y de las Entidades Federativas competentes, por lo que cualquier información que se visualice, puede ser con la autoridad de origen.

Si tienes información que ayude a la localización de alguna Persona Desaparecida o No Localizada, comunicate desde México al número telefónico 800 028 7783 o WhatsApp 55 1309 9024 y proporciona toda la información que tengas.

Gobierno de México | Gobernación | CNB Comisión Nacional de Búsqueda

ALERTA NACIONAL

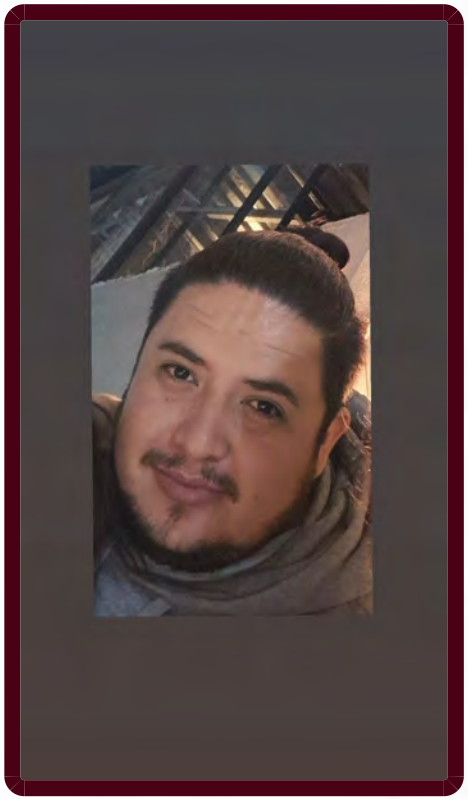

ALERTA NACIONAL

FICHA DE BÚSQUEDA DE PERSONA DESAPARECIDA

EMMANUEL GOMEZ AVALOS
Folio Único de Identificación
FI26-188463E8D-786C-4579-8C83-275DD1CC57FD

Edad al momento de la desaparición: 32 **Edad Actual:** 32
Lugar de nacimiento: MICHOACAN
Sexo: HOMBRE **Genero:** MASCULINO
Nacionalidad: MEXICANA **¿Habla español?:** SI
Idioma o lengua indígena: SIN DATO **Discapacidad:** NO
Fecha de hechos: 16/07/2026 **Hora de hechos:** 18:30 **Fecha de percato:** 16/07/2026 **Hora de percato:** 18:30
Lugar de los hechos: ESTADO: MICHOACAN , MUNICIPIO: ZINAPÉCUARO
Carpeta de investigación

DATOS	
Características físicas:	complexion: obesa, cara: ovalado, color de la piel: blanco, cabello: negro mediano ondulado, ojos: cafés pequeños, nariz: recta, boca: mediana, labios: medianos, estatura: 168 cm, peso: 105kg
Señas particulares:	NINGUNA
Prendas de vestir:	playera
Autoridades Competentes:	COMISIÓN DE BÚSQUEDA DE PERSONAS DEL ESTADO DE MICHOACÁN.

La información que se visualiza de la persona desaparecida o no localizada, es recibida e integrada por las autoridades de la Federación y de las Entidades Federativas competentes, por lo que cualquier información que se visualice, puede ser con la autoridad de origen.

Si tienes información que ayude a la localización de alguna Persona Desaparecida o No Localizada, comunicate desde México al número telefónico 800 028 7783 o WhatsApp 55 1309 9024 y proporciona toda la información que tengas.

Gobierno de México | Gobernación | CNB Comisión Nacional de Búsqueda

ALERTA NACIONAL



FICHA DE BÚSQUEDA DE PERSONA DESAPARECIDA

FELIX HERNANDEZ HERNANDEZ
Folio Único de Identificación
FI26-14DBA19AF-CE55-4FB9-9A97-91133EE97AAD

Edad al momento de la desaparición: 27 **Edad Actual:** 27
Lugar de nacimiento: CHIAPAS
Sexo: HOMBRE **Genero:** MASCULINO
Nacionalidad: MEXICANA **¿Habla español?:** SI
Idioma o lengua indígena: SIN DATO **Discapacidad:** NO
Fecha de hechos: 14/07/2026 **Hora de hechos:** 07:15 **Fecha de percato:** 14/07/2026 **Hora de percato:** 20:00
Lugar de los hechos: ESTADO: QUINTANA ROO , MUNICIPIO: SOLIDARIDAD
Carpeta de investigación FGE/QROO/SOL/07/6154/2026

DATOS	
Características físicas:	complexion: delgada, color de la piel: moreno, cabello: negro mediano liso, estatura: 167 cm, peso: 70kg
Señas particulares:	tatuaje en la espalda con figura de un duende y cicatriz en la mejilla
Prendas de vestir:	SIN DATO
Autoridades Competentes:	FISCALÍA GENERAL DEL ESTADO DE QUINTA ROO.

ALERTA NACIONAL

La información que se visualiza de la persona desaparecida o no localizada, es recibida e integrada por las autoridades de la Federación y de las Entidades Federativas competentes, por lo que cualquier información que se visualice, puede ser con la autoridad de origen.

Si tienes información que ayude a la localización de alguna Persona Desaparecida o No Localizada, comunicate desde México al número telefónico 800 028 7783 o WhatsApp 55 1309 9024 y proporciona toda la información que tengas.

Gobierno de México | Gobernación | CNB Comisión Nacional de Búsqueda

ALERTA NACIONAL



ALERTA NACIONAL

FICHA DE BÚSQUEDA DE PERSONA DESAPARECIDA

FLOR ESBEIDI GARCIA CARRERA
Folio Único de Identificación
FI26-147C1C47E-D070-40D0-96EF-CB805886EC02

Edad al momento de la desaparición: 15 **Edad Actual:** 15
Lugar de nacimiento: OAXACA
Sexo: MUJER **Genero:** FEMENINO
Nacionalidad: MEXICANA **¿Habla español?:** SIN DATO
Idioma o lengua indígena: SIN DATO **Discapacidad:** NO
Fecha de hechos: 06/07/2026 **Hora de hechos:** 18:00 **Fecha de percato:** 06/07/2026 **Hora de percato:** 18:00
Lugar de los hechos: ESTADO: ESTADO DE MEXICO , MUNICIPIO: LA PAZ
Carpeta de investigación

DATOS	
Características físicas:	complexion: delgada, cara: cuadrado, color de la piel: moreno, cabello: castaño claro mediano liso, ojos: cafés medianos, nariz: recta, boca: mediana, labios: delgados, estatura: 155 cm, peso: 58kg
Señas particulares:	mancha color cafe oscuro en el menton lado izquierdo
Prendas de vestir:	SIN DATO
Autoridades Competentes:	COMISIÓN DE BÚSQUEDA DE PERSONAS DEL ESTADO DE MÉXICO.

La información que se visualiza de la persona desaparecida o no localizada, es recibida e integrada por las autoridades de la Federación y de las Entidades Federativas competentes, por lo que cualquier información que se visualice, puede ser con la autoridad de origen.

Si tienes información que ayude a la localización de alguna Persona Desaparecida o No Localizada, comunicate desde México al número telefónico 800 028 7783 o WhatsApp 55 1309 9024 y proporciona toda la información que tengas.

Gobierno de México | Gobernación | CNB Comisión Nacional de Búsqueda

ALERTA NACIONAL



ALERTA NACIONAL

La información que se visualiza de la persona desaparecida o no localizada, es recibida e integrada por las autoridades de la Federación y de las Entidades Federativas competentes, por lo que cualquier información que se visualice, puede ser con la autoridad de origen.

FICHA DE BÚSQUEDA DE PERSONA DESAPARECIDA

FRANCISCO ANTONIO PADILLA MACIAS
Folio Único de Identificación
FI26-1F4A32B07-7C26-437C-A2CB-28C12C87F3C6

Edad al momento de la desaparición: 26 **Edad Actual:** 32
Lugar de nacimiento: JALISCO
Sexo: HOMBRE **Genero:** MASCULINO
Nacionalidad: MEXICANA **¿Habla español?:** SI
Idioma o lengua indígena: CASTELLANO **Discapacidad:** NO
Fecha de hechos: 14/03/2021 **Hora de hechos:** 03:00 **Fecha de percato:** 14/03/2021 **Hora de percato:** 04:00
Lugar de los hechos: ESTADO: QUINTANA ROO , MUNICIPIO: BENITO JUÁREZ
Carpeta de investigación FGE/QROO/BJ/03/3511/2018

DATOS	
Características físicas:	complexion: delgada, cara: ovalado, color de la piel: blanco, cabello: castaño claro largo liso, ojos: miel medianos, nariz: recta, boca: grande, labios: delgados, estatura: 180 cm, peso: 77kg
Señas particulares:	tatauje en el cuello de lado derecho con la leyenda de rosa, tatuaje en el antebrazo derecho con la letra b, con la leyenda gang y un dibujo de diamante con la leyenda de valery, tatauje en el antebrazo izquierdo con la letra m y la leyenda life, tatuaje en el pecho de lado derecho la letra w, tatuaje en el pechodel lado izquierdo un signo de $, tatuaje en la mano derecha con la figuras de cuatro estrellas, tatuaje en la mano izquierda con la figuras de cuatro estrellas y la leyenda de padilla, cicatriz en la cien de lado izquierdo
Prendas de vestir:	pantalón color: mostaza, playera color: rojo
Autoridades Competentes:	FISCALÍA GENERAL DEL ESTADO DE QUINTA ROO.

Si tienes información que ayude a la localización de alguna Persona Desaparecida o No Localizada, comunicate desde México al número telefónico 800 028 7783 o WhatsApp 55 1309 9024 y proporciona toda la información que tengas.

Gobierno de México | Gobernación | CNB Comisión Nacional de Búsqueda

ALERTA NACIONAL



ALERTA NACIONAL

FICHA DE BÚSQUEDA DE PERSONA DESAPARECIDA

JESUS RAMON SAUCEDO RIVERA
Folio Único de Identificación
FI26-1C462290C-61CF-49CF-8600-860D39482528

Edad al momento de la desaparición: 27 **Edad Actual:** 27
Lugar de nacimiento: SINALOA
Sexo: HOMBRE **Genero:** MASCULINO
Nacionalidad: MEXICANA **¿Habla español?:** SI
Idioma o lengua indígena: SIN DATO **Discapacidad:** NO
Fecha de hechos: 06/07/2026 **Hora de hechos:** 18:30 **Fecha de percato:** 11/07/2026 **Hora de percato:** 10:00
Lugar de los hechos: ESTADO: SINALOA , MUNICIPIO: MAZATLÁN
Carpeta de investigación MAZTL/FEDFP/006234/2026/CI

DATOS

Características físicas:	complexion: mediana, cara: ovalado, color de la piel: moreno, cabello: negro corto crespo, ojos: negros medianos, nariz: no recuerda, boca: grande, labios: delgados, estatura: 174 cm, peso: 70kg
Señas particulares:	lunar ubicado en una pierna.
Prendas de vestir:	SIN DATO
Autoridades Competentes:	COMISIÓN ESTATAL DE BÚSQUEDA DE PERSONAS EN EL ESTADO DE SINALOA.

La información que se visualiza de la persona desaparecida o no localizada, es recibida e integrada por las autoridades de la Federación y de las Entidades Federativas competentes, por lo que cualquier información que se visualice, puede ser con la autoridad de origen.

Si tienes información que ayude a la localización de alguna Persona Desaparecida o No Localizada, comunicate desde México al número telefónico 800 028 7783 o WhatsApp 55 1309 9024 y proporciona toda la información que tengas.

Gobierno de México | Gobernación | CNB Comisión Nacional de Búsqueda

ALERTA NACIONAL



FICHA DE BÚSQUEDA DE PERSONA DESAPARECIDA

JORGE LUIS CONSTANTINO LEON
Folio Único de Identificación
FI26-1A620F486-EDCC-4037-9D80-95151A57B53C

Edad al momento de la desaparición: 48 **Edad Actual:** 50
Lugar de nacimiento: CHIAPAS
Sexo: HOMBRE **Genero:** MASCULINO
Nacionalidad: MEXICANA **¿Habla español?:** SI
Idioma o lengua indígena: SIN DATO **Discapacidad:** NO
Fecha de hechos: 30/07/2024 **Hora de hechos:** 16:00 **Fecha de percato:** 30/07/2024 **Hora de percato:** 16:00
Lugar de los hechos: ESTADO: CHIAPAS , MUNICIPIO: VENUSTIANO CARRANZA
Carpeta de investigación R.A. 0133-101-3003-2024

DATOS	
Características físicas:	complexion: mediana, cara: redondo, color de la piel: moreno, nariz: no recuerda, boca: mediana, labios: delgados, estatura: 160 cm, peso: 90kg
Señas particulares:	NINGUNA
Prendas de vestir:	playera color: rojo, shorts color: gris, tenis color: azul
Autoridades Competentes:	FISCALÍA GENERAL DEL ESTADO DE CHIAPAS.

ALERTA NACIONAL

La información que se visualiza de la persona desaparecida o no localizada, es recibida e integrada por las autoridades de la Federación y de las Entidades Federativas competentes, por lo que cualquier información que se visualice, puede ser con la autoridad de origen.

Si tienes información que ayude a la localización de alguna Persona Desaparecida o No Localizada, comunicate desde México al número telefónico 800 028 7783 o WhatsApp 55 1309 9024 y proporciona toda la información que tengas.

Gobierno de México | Gobernación | CNB Comisión Nacional de Búsqueda

ALERTA NACIONAL

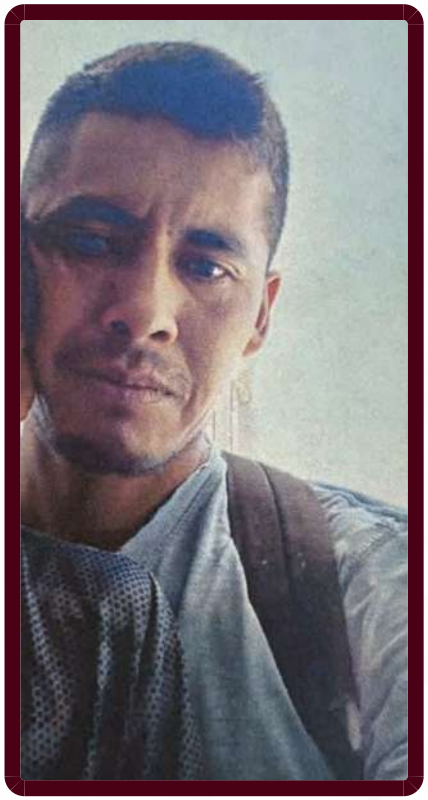

ALERTA NACIONAL

FICHA DE BÚSQUEDA DE PERSONA DESAPARECIDA

JOSE GEREMIAS SIARUQUI VALENZUELA
Folio Único de Identificación
FI26-179F0C686-3700-4018-BF64-2E3251001DC6

Edad al momento de la desaparición: 33 **Edad Actual:** 33
Lugar de nacimiento: SONORA
Sexo: HOMBRE **Genero:** MASCULINO
Nacionalidad: MEXICANA **¿Habla español?:** SIN DATO
Idioma o lengua indígena: SIN DATO **Discapacidad:** NO
Fecha de hechos: 14/07/2026 **Hora de hechos:** 20:45 **Fecha de percato:** 15/07/2026 **Hora de percato:** 07:00
Lugar de los hechos: ESTADO: SONORA , MUNICIPIO: NAVOJOA
Carpeta de investigación CI/NAV/181/181/00506/7-2026

DATOS	
Características físicas:	complexion: delgada, cara: ovalado, color de la piel: trigueño, cabello: negro corto liso, ojos: negros medianos, nariz: recta, boca: mediana, labios: delgados, estatura: 170 cm, peso: 70kg
Señas particulares:	NINGUNA
Prendas de vestir:	camiseta color: negro, pantalón color: negro
Autoridades Competentes:	FISCALÍA GENERAL DE JUSTICIA DEL ESTADO DE SONORA.

La información que se visualiza de la persona desaparecida o no localizada, es recibida e integrada por las autoridades de la Federación y de las Entidades Federativas competentes, por lo que cualquier información que se visualice, puede ser con la autoridad de origen.

Si tienes información que ayude a la localización de alguna Persona Desaparecida o No Localizada, comunicate desde México al número telefónico 800 028 7783 o WhatsApp 55 1309 9024 y proporciona toda la información que tengas.

Gobierno de México | Gobernación | CNB Comisión Nacional de Búsqueda

ALERTA NACIONAL



ALERTA NACIONAL

FICHA DE BÚSQUEDA DE PERSONA DESAPARECIDA

JOSE LUIS GARCIA PEREZ
Folio Único de Identificación
FI26-1ECF4A157-9EF7-4DEA-BF1B-A13703D3A649

Edad al momento de la desaparición: 36 **Edad Actual:** 39
Lugar de nacimiento: CHIAPAS
Sexo: HOMBRE **Genero:** MASCULINO
Nacionalidad: MEXICANA **¿Habla español?:** SI
Idioma o lengua indígena: SIN DATO **Discapacidad:** NO
Fecha de hechos: 17/03/2023 **Hora de hechos:** 11:00 **Fecha de percato:** 17/03/2023 **Hora de percato:** 11:00
Lugar de los hechos: ESTADO: CHIAPAS , MUNICIPIO: TUXTLA GUTIÉRREZ
Carpeta de investigación 0031-101-3003-2023

DATOS

Características físicas:	complexion: delgada, cara: ovalado, color de la piel: blanco, cabello: negro corto liso, ojos: cafés grandes, nariz: recta, boca: mediana, labios: medianos, estatura: 170 cm, peso: 72kg
Señas particulares:	tatuaje en el brazo izquierdo con la leyenda de jose , tatuaje en el brazo derecho tiene la imagen de un guerrero.
Prendas de vestir:	pantalón color: gris, playera color: gris, tenis color: rojo
Autoridades Competentes:	FISCALÍA GENERAL DEL ESTADO DE CHIAPAS.

La información que se visualiza de la persona desaparecida o no localizada, es recibida e integrada por las autoridades de la Federación y de las Entidades Federativas competentes, por lo que cualquier información que se visualice, puede ser con la autoridad de origen.

Si tienes información que ayude a la localización de alguna Persona Desaparecida o No Localizada, comunicate desde México al número telefónico 800 028 7783 o WhatsApp 55 1309 9024 y proporciona toda la información que tengas.

Gobierno de México | Gobernación | CNB Comisión Nacional de Búsqueda

ALERTA NACIONAL



FICHA DE BÚSQUEDA DE PERSONA DESAPARECIDA

JOSE OBED MARTINEZ GUTIERREZ
Folio Único de Identificación
FI26-183EC75B9-D1BD-4D6E-84CE-6BB198C386F8

Edad al momento de la desaparición: 23 **Edad Actual:** 25
Lugar de nacimiento: CHIAPAS
Sexo: HOMBRE **Genero:** MASCULINO
Nacionalidad: MEXICANA **¿Habla español?:** SIN DATO
Idioma o lengua indígena: SIN DATO **Discapacidad:** NO
Fecha de hechos: 13/06/2024 **Hora de hechos:** 17:00 **Fecha de percato:** 13/06/2024 **Hora de percato:** 17:00
Lugar de los hechos: ESTADO: CHIAPAS , MUNICIPIO: TUXTLA GUTIÉRREZ
Carpeta de investigación R.A. 0094-101-3003-2024

DATOS	
Características físicas:	complexion: delgada, cara: no recuerda, color de la piel: moreno, cabello: negro corto liso, ojos: cafés pequeños, nariz: achatada, boca: pequeña, labios: medianos, estatura: 160 cm, peso: 58kg
Señas particulares:	cicatriz en la cabeza del lado izquierdo en forma lineal de aproximadamente 10 centimetros., cicatriz en la mano izquierda en forma de una cortada lineal de aproximadamente 8 centimetros.
Prendas de vestir:	camisa color: morado, shorts color: azul, tenis color: negro
Autoridades Competentes:	FISCALÍA GENERAL DEL ESTADO DE CHIAPAS.

ALERTA NACIONAL

La información que se visualiza de la persona desaparecida o no localizada, es recibida e integrada por las autoridades de la Federación y de las Entidades Federativas competentes, por lo que cualquier información que se visualice, puede ser con la autoridad de origen.

Si tienes información que ayude a la localización de alguna Persona Desaparecida o No Localizada, comunicate desde México al número telefónico 800 028 7783 o WhatsApp 55 1309 9024 y proporciona toda la información que tengas.

Gobierno de México | Gobernación | CNB Comisión Nacional de Búsqueda

ALERTA NACIONAL

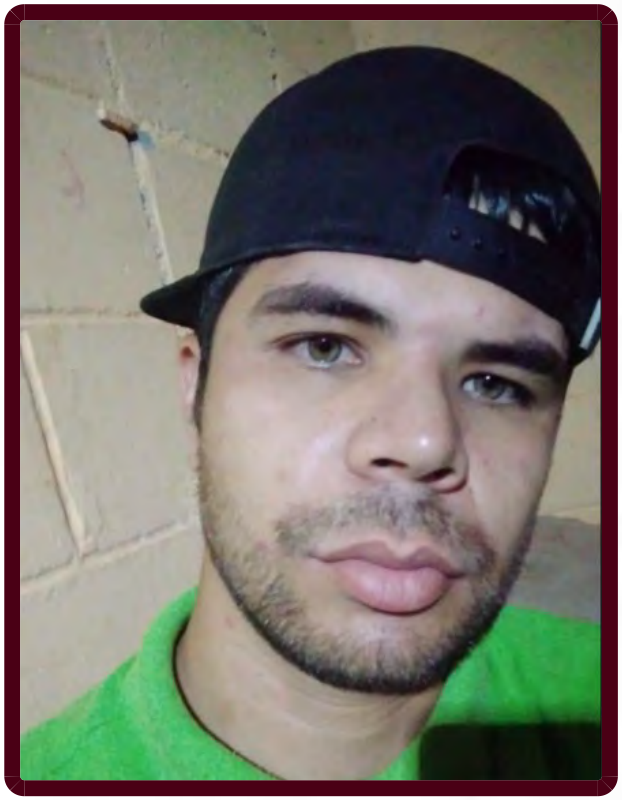

ALERTA NACIONAL

FICHA DE BÚSQUEDA DE PERSONA DESAPARECIDA

JOSHUA NOE MENCHACA
Folio Único de Identificación
FI26-1060DF247-F842-4D7D-91D1-14DA50AC0296

Edad al momento de la desaparición: 24 **Edad Actual:** 24
Lugar de nacimiento: SONORA
Sexo: HOMBRE **Genero:** MASCULINO
Nacionalidad: MEXICANA **¿Habla español?:** SIN DATO
Idioma o lengua indígena: SIN DATO **Discapacidad:** NO
Fecha de hechos: 17/06/2026 **Hora de hechos:** 10:30 **Fecha de percato:** 17/06/2026 **Hora de percato:** 10:30
Lugar de los hechos: ESTADO: SONORA , MUNICIPIO: GUAYMAS
Carpeta de investigación CI/GUA/174/174/01348/7-2026

DATOS

Características físicas:	complexion: mediana, cara: rectangular, color de la piel: trigueño, cabello: castaño claro corto liso, ojos: verdes medianos, nariz: recta, boca: mediana, labios: medianos, estatura: 175 cm, peso: 70kg
Señas particulares:	tatuaje con la leyenda cruz en lado izquierdo del cuello
Prendas de vestir:	camiseta color: verde, pantalón color: azul marino, tenis color: blanco
Autoridades Competentes:	FISCALÍA GENERAL DE JUSTICIA DEL ESTADO DE SONORA.

La información que se visualiza de la persona desaparecida o no localizada, es recibida e integrada por las autoridades de la Federación y de las Entidades Federativas competentes, por lo que cualquier información que se visualice, puede ser con la autoridad de origen.

Si tienes información que ayude a la localización de alguna Persona Desaparecida o No Localizada, comunicate desde México al número telefónico 800 028 7783 o WhatsApp 55 1309 9024 y proporciona toda la información que tengas.

ALERTA NACIONAL



FICHA DE BÚSQUEDA DE PERSONA DESAPARECIDA

JOSUE ABRAHAM REYES REYNOSO
Folio Único de Identificación
FI26-1F03D23AC-C098-417A-A5DC-F2E752EE92BB

Edad al momento de la desaparición: 20 **Edad Actual:** 21
Lugar de nacimiento: JALISCO
Sexo: HOMBRE **Genero:** MASCULINO
Nacionalidad: MEXICANA **¿Habla español?:** SI
Idioma o lengua indígena: SIN DATO **Discapacidad:** NO
Fecha de hechos: 01/07/2026 **Hora de hechos:** 12:00 **Fecha de percato:** 01/07/2026 **Hora de percato:** 12:00
Lugar de los hechos: ESTADO: MICHOACAN , MUNICIPIO: NUEVO PARANGARICUTIRO
Carpeta de investigación

DATOS	
Características físicas:	complexion: delgada, cara: ovalado, color de la piel: blanco, cabello: castaño oscuro corto liso, ojos: cafés medianos, nariz: achatada, boca: mediana, labios: delgados, estatura: 165 cm, peso: 70kg
Señas particulares:	tatuaje en la mano izquierda la leyenda reyes
Prendas de vestir:	SIN DATO
Autoridades Competentes:	COMISIÓN DE BÚSQUEDA DE PERSONAS DEL ESTADO DE MICHOACÁN.

ALERTA NACIONAL

La información que se visualiza de la persona desaparecida o no localizada, es recibida e integrada por las autoridades de la Federación y de las Entidades Federativas competentes, por lo que cualquier información que se visualice, puede ser con la autoridad de origen.

Si tienes información que ayude a la localización de alguna Persona Desaparecida o No Localizada, comunicate desde México al número telefónico 800 028 7783 o WhatsApp 55 1309 9024 y proporciona toda la información que tengas.

ALERTA NACIONAL



FICHA DE BÚSQUEDA DE PERSONA DESAPARECIDA

JOVANNY ROBLES MACIAS
Folio Único de Identificación
FI26-189873037-3428-469D-B657-12BFE1DF0093

Edad al momento de la desaparición: 27 **Edad Actual:** 29
Lugar de nacimiento: CHIAPAS
Sexo: HOMBRE **Genero:** MASCULINO
Nacionalidad: MEXICANA **¿Habla español?:** SI
Idioma o lengua indígena: SIN DATO **Discapacidad:** NO
Fecha de hechos: 20/10/2024 **Hora de hechos:** 19:00 **Fecha de percato:** 20/10/2024 **Hora de percato:** 19:00
Lugar de los hechos: ESTADO: CHIAPAS , MUNICIPIO: TUXTLA GUTIÉRREZ
Carpeta de investigación 0190-101-3003-2024

DATOS	
Características físicas:	complexion: delgada, color de la piel: moreno, cabello: tinturado corto liso, nariz: achatada, boca: mediana, labios: gruesos, estatura: 155 cm, peso: 55kg
Señas particulares:	lunar de mancha en la mejilla derecha color negro, ausencia de la oreja de lado izquierdo parte de arriba.
Prendas de vestir:	SIN DATO
Autoridades Competentes:	FISCALÍA GENERAL DEL ESTADO DE CHIAPAS.

ALERTA NACIONAL

La información que se visualiza de la persona desaparecida o no localizada, es recibida e integrada por las autoridades de la Federación y de las Entidades Federativas competentes, por lo que cualquier información que se visualice, puede ser con la autoridad de origen.

Si tienes información que ayude a la localización de alguna Persona Desaparecida o No Localizada, comunicate desde México al número telefónico 800 028 7783 o WhatsApp 55 1309 9024 y proporciona toda la información que tengas.

ALERTA NACIONAL



ALERTA NACIONAL

La información que se visualiza de la persona desaparecida o no localizada, es recibida e integrada por las autoridades de la Federación y de las Entidades Federativas competentes, por lo que cualquier información que se visualice, puede ser con la autoridad de origen.

FICHA DE BÚSQUEDA DE PERSONA DESAPARECIDA

JUAN CARLOS GUTIERREZ ANDRADE
Folio Único de Identificación
FI26-175215C52-1122-4A0A-A54D-3D451FA83048

Edad al momento de la desaparición: 36 **Edad Actual:** 36
Lugar de nacimiento: MICHOACAN
Sexo: HOMBRE **Genero:** MASCULINO
Nacionalidad: MEXICANA **¿Habla español?:** SI
Idioma o lengua indígena: SIN DATO **Discapacidad:** NO
Fecha de hechos: 18/07/2026 **Hora de hechos:** 02:00 **Fecha de percato:** 19/07/2026 **Hora de percato:** 02:00
Lugar de los hechos: ESTADO: TAMAULIPAS , MUNICIPIO: NUEVO LAREDO
Carpeta de investigación

DATOS	
Características físicas:	complexion: robusta, cara: redondo, color de la piel: trigueño, cabello: negro mediano liso, ojos: cafés medianos, boca: mediana, labios: medianos, estatura: 172 cm, peso: 111kg
Señas particulares:	NINGUNA
Prendas de vestir:	SIN DATO
Autoridades Competentes:	COMISIÓN ESTATAL DE BÚSQUEDA DE PERSONAS DE TAMAULIPAS.

Si tienes información que ayude a la localización de alguna Persona Desaparecida o No Localizada, comunicate desde México al número telefónico 800 028 7783 o WhatsApp 55 1309 9024 y proporciona toda la información que tengas.

Gobierno de México | Gobernación | CNB Comisión Nacional de Búsqueda

ALERTA NACIONAL



ALERTA NACIONAL

La información que se visualiza de la persona desaparecida o no localizada, es recibida e integrada por las autoridades de la Federación y de las Entidades Federativas competentes, por lo que cualquier información que se visualice, puede ser con la autoridad de origen.

FICHA DE BÚSQUEDA DE PERSONA DESAPARECIDA

JULIO DANIEL RODRIGUEZ RAMIREZ
Folio Único de Identificación
FI26-1F3F255A4-E5A5-411C-BACB-5FB8DBE25EE3

Edad al momento de la desaparición: 31 **Edad Actual:** 31
Lugar de nacimiento: BAJA CALIFORNIA
Sexo: HOMBRE **Genero:** MASCULINO
Nacionalidad: MEXICANA **¿Habla español?:** SI
Idioma o lengua indígena: SIN DATO **Discapacidad:** NO
Fecha de hechos: 23/06/2026 **Hora de hechos:** 22:00 **Fecha de percato:** 30/06/2026 **Hora de percato:** 12:00
Lugar de los hechos: ESTADO: BAJA CALIFORNIA , MUNICIPIO: PLAYAS DE ROSARITO
Carpeta de investigación 0205-2026-00909/NAC

DATOS	
Características físicas:	complexion: delgada, cara: ovalado, color de la piel: moreno, ojos: cafés medianos, nariz: recta, boca: mediana, labios: gruesos, estatura: 180 cm, peso: 85kg
Señas particulares:	la imagen de una serpiente en pie, sin terminar.
Prendas de vestir:	SIN DATO
Autoridades Competentes:	COMISIÓN ESTATAL DE BÚSQUEDA DE PERSONAS DEL ESTADO DE BAJA CALIFORNIA.

Si tienes información que ayude a la localización de alguna Persona Desaparecida o No Localizada, comunicate desde México al número telefónico 800 028 7783 o WhatsApp 55 1309 9024 y proporciona toda la información que tengas.

ALERTA NACIONAL



FICHA DE BÚSQUEDA DE PERSONA DESAPARECIDA

JULIO EDUARDO CRUZ CABALLERO
Folio Único de Identificación
FI26-1107C8F16-8450-458D-ADDD-E2AAD270376F

Edad al momento de la desaparición: 45 **Edad Actual:** 45
Lugar de nacimiento: CIUDAD DE MEXICO
Sexo: HOMBRE **Genero:** MASCULINO
Nacionalidad: MEXICANA **¿Habla español?:** SIN DATO
Idioma o lengua indígena: SIN DATO **Discapacidad:** NO
Fecha de hechos: 06/04/2026 **Hora de hechos:** 00:00 **Fecha de percato:** 06/04/2026 **Hora de percato:** 00:00
Lugar de los hechos: ESTADO: ESTADO DE MEXICO , MUNICIPIO: ECATEPEC DE MORELOS
Carpeta de investigación

DATOS	
Características físicas:	complexion: delgada, cara: ovalado, color de la piel: moreno, cabello: castaño oscuro corto liso, ojos: cafés pequeños, nariz: recta, boca: mediana, labios: delgados, estatura: 160 cm, peso: 50kg
Señas particulares:	NINGUNA
Prendas de vestir:	SIN DATO
Autoridades Competentes:	COMISIÓN DE BÚSQUEDA DE PERSONAS DEL ESTADO DE MÉXICO.

ALERTA NACIONAL

La información que se visualiza de la persona desaparecida o no localizada, es recibida e integrada por las autoridades de la Federación y de las Entidades Federativas competentes, por lo que cualquier información que se visualice, puede ser con la autoridad de origen.

Si tienes información que ayude a la localización de alguna Persona Desaparecida o No Localizada, comunicate desde México al número telefónico 800 028 7783 o WhatsApp 55 1309 9024 y proporciona toda la información que tengas.

Gobierno de México | Gobernación | CNB Comisión Nacional de Búsqueda

ALERTA NACIONAL



ALERTA NACIONAL

FICHA DE BÚSQUEDA DE PERSONA DESAPARECIDA

KEVIN ALEXANDER CAMACHO LOPEZ
Folio Único de Identificación
FI26-1A9542CED-0BAA-4140-A64E-400C21236149

Edad al momento de la desaparición: 18 **Edad Actual:** 19
Lugar de nacimiento: SONORA
Sexo: HOMBRE **Genero:** MASCULINO
Nacionalidad: MEXICANA **¿Habla español?:** SI
Idioma o lengua indígena: SIN DATO **Discapacidad:** NO
Fecha de hechos: 29/04/2026 **Hora de hechos:** 16:00 **Fecha de percato:** 29/04/2026 **Hora de percato:** 18:00
Lugar de los hechos: ESTADO: SINALOA , MUNICIPIO: CULIACÁN
Carpeta de investigación CLN/FEDFP/05281/2026/CI

DATOS

Características físicas:	complexion: delgada, cara: ovalado, color de la piel: moreno, cabello: castaño oscuro corto liso, ojos: cafés medianos, nariz: recta, boca: mediana, labios: medianos, estatura: 165 cm, peso: 70kg
Señas particulares:	lunar debajo del labio inferior derecho
Prendas de vestir:	SIN DATO
Autoridades Competentes:	COMISIÓN ESTATAL DE BÚSQUEDA DE PERSONAS EN EL ESTADO DE SINALOA.

La información que se visualiza de la persona desaparecida o no localizada, es recibida e integrada por las autoridades de la Federación y de las Entidades Federativas competentes, por lo que cualquier información que se visualice, puede ser con la autoridad de origen.

Si tienes información que ayude a la localización de alguna Persona Desaparecida o No Localizada, comunicate desde México al número telefónico 800 028 7783 o WhatsApp 55 1309 9024 y proporciona toda la información que tengas.

Gobierno de México | Gobernación | CNB Comisión Nacional de Búsqueda

ALERTA NACIONAL



ALERTA NACIONAL

La información que se visualiza de la persona desaparecida o no localizada, es recibida e integrada por las autoridades de la Federación y de las Entidades Federativas competentes, por lo que cualquier información que se visualice, puede ser con la autoridad de origen.

FICHA DE BÚSQUEDA DE PERSONA DESAPARECIDA

KEVIN DANIEL BETANCOURT VALDEZ
Folio Único de Identificación
FI26-16455B075-BEA0-4E58-A86B-6FC337BF08A9

Edad al momento de la desaparición: 15 **Edad Actual:** 15
Lugar de nacimiento: SINALOA
Sexo: HOMBRE **Genero:** MASCULINO
Nacionalidad: MEXICANA **¿Habla español?:** SI
Idioma o lengua indígena: SIN DATO **Discapacidad:** NO
Fecha de hechos: 15/07/2026 **Hora de hechos:** 08:30 **Fecha de percato:** 15/07/2026 **Hora de percato:** 19:00
Lugar de los hechos: ESTADO: SINALOA , MUNICIPIO: MAZATLÁN
Carpeta de investigación MAZTL/FEDFP/006268/2026/CI

DATOS

Características físicas:	complexion: mediana, cara: redondo, color de la piel: moreno, cabello: negro mediano liso, ojos: cafés grandes, nariz: achatada, boca: mediana, labios: gruesos, estatura: 160 cm, peso: 55kg
Señas particulares:	cuenta con perforacion en ambas orejas en la cuales cuenta con artes de piedritas.
Prendas de vestir:	SIN DATO
Autoridades Competentes:	COMISIÓN ESTATAL DE BÚSQUEDA DE PERSONAS EN EL ESTADO DE SINALOA.

Si tienes información que ayude a la localización de alguna Persona Desaparecida o No Localizada, comunicate desde México al número telefónico 800 028 7783 o WhatsApp 55 1309 9024 y proporciona toda la información que tengas.

Gobierno de México | Gobernación | CNB Comisión Nacional de Búsqueda

ALERTA NACIONAL

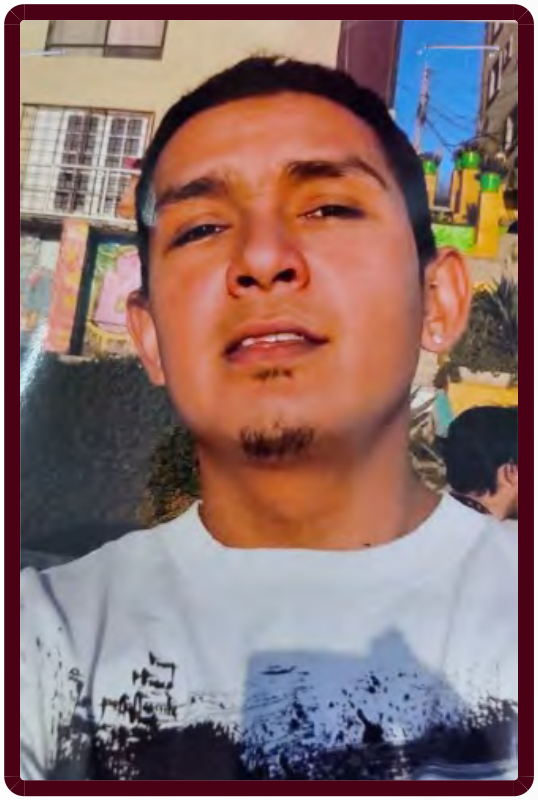

ALERTA NACIONAL

FICHA DE BÚSQUEDA DE PERSONA DESAPARECIDA

MARTIN OMAR CERON AMPARAN
Folio Único de Identificación
FI26-1EF3DDA4D-73FA-486D-B880-017476100457

Edad al momento de la desaparición: 38 **Edad Actual:** 38
Lugar de nacimiento: SONORA
Sexo: HOMBRE **Genero:** MASCULINO
Nacionalidad: MEXICANA **¿Habla español?:** SIN DATO
Idioma o lengua indígena: SIN DATO **Discapacidad:** NO
Fecha de hechos: 06/07/2026 **Hora de hechos:** 10:00 **Fecha de percato:** 06/07/2026 **Hora de percato:** 10:00
Lugar de los hechos: ESTADO: SONORA , MUNICIPIO: GUAYMAS
Carpeta de investigación CI/GUA/174/174/01358/7-2026

DATOS

Características físicas:	complexion: delgada, cara: ovalado, color de la piel: moreno, cabello: castaño oscuro corto ondulado, ojos: cafés medianos, nariz: recta, boca: mediana, labios: medianos, estatura: 175 cm, peso: 65kg
Señas particulares:	cicatriz en una de sus manos
Prendas de vestir:	SIN DATO
Autoridades Competentes:	FISCALÍA GENERAL DE JUSTICIA DEL ESTADO DE SONORA.

La información que se visualiza de la persona desaparecida o no localizada, es recibida e integrada por las autoridades de la Federación y de las Entidades Federativas competentes, por lo que cualquier información que se visualice, puede ser con la autoridad de origen.

Si tienes información que ayude a la localización de alguna Persona Desaparecida o No Localizada, comunicate desde México al número telefónico 800 028 7783 o WhatsApp 55 1309 9024 y proporciona toda la información que tengas.

Gobierno de México | Gobernación | CNB Comisión Nacional de Búsqueda

ALERTA NACIONAL



FICHA DE BÚSQUEDA DE PERSONA DESAPARECIDA

NEFTALI ALONSO MANCILLA PEREZ
Folio Único de Identificación
FI26-112AB0549-18AA-41EE-AE4E-377DAA6D0B0C

Edad al momento de la desaparición: 39 **Edad Actual:** 40
Lugar de nacimiento: CHIAPAS
Sexo: HOMBRE **Genero:** MASCULINO
Nacionalidad: MEXICANA **¿Habla español?:** SI
Idioma o lengua indígena: SIN DATO **Discapacidad:** NO
Fecha de hechos: 13/06/2025 **Hora de hechos:** 23:00 **Fecha de percato:** 13/06/2025 **Hora de percato:** 23:00
Lugar de los hechos: ESTADO: CHIAPAS , MUNICIPIO: OCOZOCOAUTLA DE ESPINOSA
Carpeta de investigación R.A. 0146-101-3003-2025

DATOS

Características físicas:	complexion: robusta, cara: ovalado, color de la piel: moreno, cabello: negro corto ondulado, ojos: cafés medianos, nariz: alomada, boca: mediana, labios: medianos, estatura: 165 cm, peso: 75kg
Señas particulares:	en el brazo izquierdo el apellido mancilla, en el brazo derecho la fecha de fallecimiento de su abuelo con numero 22/07/2009, el nombre de maria , varios tatuajes en el cuello
Prendas de vestir:	SIN DATO
Autoridades Competentes:	FISCALÍA GENERAL DEL ESTADO DE CHIAPAS.

ALERTA NACIONAL

La información que se visualiza de la persona desaparecida o no localizada, es recibida e integrada por las autoridades de la Federación y de las Entidades Federativas competentes, por lo que cualquier información que se visualice, puede ser con la autoridad de origen.

Si tienes información que ayude a la localización de alguna Persona Desaparecida o No Localizada, comunicate desde México al número telefónico 800 028 7783 o WhatsApp 55 1309 9024 y proporciona toda la información que tengas.

Gobierno de México | Gobernación | CNB Comisión Nacional de Búsqueda

ALERTA NACIONAL



ALERTA NACIONAL

La información que se visualiza de la persona desaparecida o no localizada, es recibida e integrada por las autoridades de la Federación y de las Entidades Federativas competentes, por lo que cualquier información que se visualice, puede ser con la autoridad de origen.

FICHA DE BÚSQUEDA DE PERSONA DESAPARECIDA

OSCAR URIEL PEREZ RODRIGUEZ
Folio Único de Identificación
FI26-109E861BC-98F4-4D46-B23B-8B914C0BFD68

Edad al momento de la desaparición: 34 **Edad Actual:** 35
Lugar de nacimiento: ESTADO DE MEXICO
Sexo: HOMBRE **Genero:** MASCULINO
Nacionalidad: MEXICANA **¿Habla español?:** SIN DATO
Idioma o lengua indígena: SIN DATO **Discapacidad:** NO
Fecha de hechos: 13/05/2026 **Hora de hechos:** 20:30 **Fecha de percato:** 13/05/2026 **Hora de percato:** 20:30
Lugar de los hechos: ESTADO: ESTADO DE MEXICO , MUNICIPIO: TECÁMAC
Carpeta de investigación

DATOS	
Características físicas:	complexion: mediana, cara: cuadrado, color de la piel: moreno, cabello: negro corto liso, ojos: cafés pequeños, nariz: achatada, boca: grande, labios: delgados, estatura: 178 cm, peso: 70kg
Señas particulares:	brazo derecho no 13
Prendas de vestir:	SIN DATO
Autoridades Competentes:	COMISIÓN DE BÚSQUEDA DE PERSONAS DEL ESTADO DE MÉXICO.

Si tienes información que ayude a la localización de alguna Persona Desaparecida o No Localizada, comunicate desde México al número telefónico 800 028 7783 o WhatsApp 55 1309 9024 y proporciona toda la información que tengas.

Gobierno de México | Gobernación | CNB Comisión Nacional de Búsqueda

ALERTA NACIONAL



FICHA DE BÚSQUEDA DE PERSONA DESAPARECIDA

RICARDO GALDAMEZ MEDINA
Folio Único de Identificación
FI26-10FA46BAF-9771-4CA2-87A9-CB4577305DEF

Edad al momento de la desaparición: 59 **Edad Actual:** 62
Lugar de nacimiento: CHIAPAS
Sexo: HOMBRE **Genero:** MASCULINO
Nacionalidad: MEXICANA **¿Habla español?:** SI
Idioma o lengua indígena: SIN DATO **Discapacidad:** NO
Fecha de hechos: 11/09/2023 **Hora de hechos:** 07:00 **Fecha de percato:** 11/09/2023 **Hora de percato:** 07:00
Lugar de los hechos: ESTADO: CHIAPAS , MUNICIPIO: FRONTERA COMALAPA
Carpeta de investigación C.I. 0013-101-3003-2025

DATOS

Características físicas:	complexion: delgada, cara: no recuerda, color de la piel: moreno, cabello: entrecano corto liso, ojos: cafés medianos, nariz: achatada, boca: grande, labios: medianos, estatura: 165 cm, peso: 65kg
Señas particulares:	en forma de rosa en el pie derecho a la altura de la pantorrilla.
Prendas de vestir:	SIN DATO
Autoridades Competentes:	FISCALÍA GENERAL DEL ESTADO DE CHIAPAS.

ALERTA NACIONAL

La información que se visualiza de la persona desaparecida o no localizada, es recibida e integrada por las autoridades de la Federación y de las Entidades Federativas competentes, por lo que cualquier información que se visualice, puede ser con la autoridad de origen.

Si tienes información que ayude a la localización de alguna Persona Desaparecida o No Localizada, comunicate desde México al número telefónico 800 028 7783 o WhatsApp 55 1309 9024 y proporciona toda la información que tengas.

Gobierno de México | Gobernación | CNB Comisión Nacional de Búsqueda

ALERTA NACIONAL



FICHA DE BÚSQUEDA DE PERSONA DESAPARECIDA

ROGELIO MORALES DE LA CRUZ
Folio Único de Identificación
FI26-18607E9F0-E7C0-43AC-AC4E-29ACFBCE24AE

Edad al momento de la desaparición: 18 **Edad Actual:** 18
Lugar de nacimiento: VERACRUZ
Sexo: HOMBRE **Genero:** MASCULINO
Nacionalidad: MEXICANA **¿Habla español?:** SI
Idioma o lengua indígena: SIN DATO **Discapacidad:** NO
Fecha de hechos: 18/07/2026 **Hora de hechos:** 15:00 **Fecha de percato:** 18/07/2026 **Hora de percato:** 15:00
Lugar de los hechos: ESTADO: VERACRUZ , MUNICIPIO: TEZONAPA
Carpeta de investigación CRB/FIM/FEADPD/088/2026

DATOS	
Características físicas:	complexion: delgada, cara: ovalado, color de la piel: moreno, cabello: negro corto liso, ojos: cafés medianos, nariz: achatada, boca: mediana, labios: medianos, estatura: 160 cm, peso: 60kg
Señas particulares:	cicatriz en espalda media en lado derecho aproximadamente 2 cm
Prendas de vestir:	SIN DATO
Autoridades Competentes:	FISCALÍA GENERAL DEL ESTADO DE VERACRUZ DE IGNACIO DE LA LLAVE.

ALERTA NACIONAL

La información que se visualiza de la persona desaparecida o no localizada, es recibida e integrada por las autoridades de la Federación y de las Entidades Federativas competentes, por lo que cualquier información que se visualice, puede ser con la autoridad de origen.

Si tienes información que ayude a la localización de alguna Persona Desaparecida o No Localizada, comunicate desde México al número telefónico 800 028 7783 o WhatsApp 55 1309 9024 y proporciona toda la información que tengas.

ALERTA NACIONAL



FICHA DE BÚSQUEDA DE PERSONA DESAPARECIDA

SALVADOR ANUAR GUERRERO GARCIA
Folio Único de Identificación
FI26-1C584FBF4-51FB-43B8-B614-74FBE66EE4A5

Edad al momento de la desaparición: 18 **Edad Actual:** 18
Lugar de nacimiento: NUEVO LEON
Sexo: HOMBRE **Genero:** MASCULINO
Nacionalidad: MEXICANA **¿Habla español?:** SI
Idioma o lengua indígena: SIN DATO **Discapacidad:** NO
Fecha de hechos: 06/07/2026 **Hora de hechos:** 11:00 **Fecha de percato:** 06/07/2026 **Hora de percato:** 23:00
Lugar de los hechos: ESTADO: NUEVO LEON , MUNICIPIO: SANTA CATARINA
Carpeta de investigación 126/2026UIEPD03

DATOS	
Características físicas:	complexion: delgada, cara: no recuerda, color de la piel: blanco, cabello: castaño oscuro largo ondulado, ojos: cafés medianos, nariz: no recuerda, boca: no recuerda, labios: no recuerda, estatura: 185 cm, peso: 70kg
Señas particulares:	ceja izquierda, cicatriz grande en el codo derecho, lunar en la ceja derecha
Prendas de vestir:	pantalón color: azul, playera color: gris, tenis color: gris
Autoridades Competentes:	COMISIÓN LOCAL DE BÚSQUEDA DE PERSONAS DE NUEVO LEÓN.

ALERTA NACIONAL

La información que se visualiza de la persona desaparecida o no localizada, es recibida e integrada por las autoridades de la Federación y de las Entidades Federativas competentes, por lo que cualquier información que se visualice, puede ser con la autoridad de origen.

Si tienes información que ayude a la localización de alguna Persona Desaparecida o No Localizada, comunicate desde México al número telefónico 800 028 7783 o WhatsApp 55 1309 9024 y proporciona toda la información que tengas.

Gobierno de México | Gobernación | CNB Comisión Nacional de Búsqueda

ALERTA NACIONAL



FICHA DE BÚSQUEDA DE PERSONA DESAPARECIDA

SAUL JIMENEZ JIMENEZ
Folio Único de Identificación
FI26-195600682-8354-4ABC-80AA-2A678E0FD0C5

Edad al momento de la desaparición: 60 **Edad Actual:** 62
Lugar de nacimiento: CHIAPAS
Sexo: HOMBRE **Genero:** MASCULINO
Nacionalidad: MEXICANA **¿Habla español?:** SI
Idioma o lengua indígena: SIN DATO **Discapacidad:** NO
Fecha de hechos: 16/12/2024 **Hora de hechos:** 18:00 **Fecha de percato:** 16/12/2024 **Hora de percato:** 18:00
Lugar de los hechos: ESTADO: CHIAPAS , MUNICIPIO: TUXTLA GUTIÉRREZ
Carpeta de investigación 0225-101-3003-2024

DATOS	
Características físicas:	complexion: delgada, cara: ovalado, color de la piel: moreno, cabello: negro corto liso, ojos: negros medianos, nariz: achatada, boca: pequeña, labios: medianos, estatura: 160 cm, peso: 63kg
Señas particulares:	cicatriz en el pie derecho de aproximadamente 05 centimetros el cual tiene clavos quirurgicos.
Prendas de vestir:	pantalón color: negro, playera color: azul
Autoridades Competentes:	FISCALÍA GENERAL DEL ESTADO DE CHIAPAS.

ALERTA NACIONAL

La información que se visualiza de la persona desaparecida o no localizada, es recibida e integrada por las autoridades de la Federación y de las Entidades Federativas competentes, por lo que cualquier información que se visualice, puede ser con la autoridad de origen.

Si tienes información que ayude a la localización de alguna Persona Desaparecida o No Localizada, comunicate desde México al número telefónico 800 028 7783 o WhatsApp 55 1309 9024 y proporciona toda la información que tengas.

Gobierno de México | Gobernación | CNB Comisión Nacional de Búsqueda

ALERTA NACIONAL



ALERTA NACIONAL

FICHA DE BÚSQUEDA DE PERSONA DESAPARECIDA

SEBASTIAN JIMENEZ GOMEZ
Folio Único de Identificación
FI26-1AF6035C2-1412-4B55-80D2-31BCED021D16

Edad al momento de la desaparición: 22 **Edad Actual:** 25
Lugar de nacimiento: CHIAPAS
Sexo: HOMBRE **Genero:** MASCULINO
Nacionalidad: MEXICANA **¿Habla español?:** SI
Idioma o lengua indígena: SIN DATO **Discapacidad:** NO
Fecha de hechos: 07/04/2024 **Hora de hechos:** 03:30 **Fecha de percato:** 07/04/2024 **Hora de percato:** 03:30
Lugar de los hechos: ESTADO: CHIAPAS , MUNICIPIO: ALTAMIRANO
Carpeta de investigación 0039-009-1010-2024

DATOS	
Características físicas:	complexion: delgada, cara: ovalado, color de la piel: moreno, cabello: negro corto liso, ojos: negros pequeños, nariz: recta, boca: pequeña, labios: medianos, estatura: 165 cm, peso: 60kg
Señas particulares:	cicatriz en la frente., tatuajes en el pecho con el nombre familia, tatuaje en el tobillo derecho un sol, tatuaje en el dedo pulgar izquierdo saratan.
Prendas de vestir:	camiseta color: blanco, pants color: gris
Autoridades Competentes:	FISCALÍA GENERAL DEL ESTADO DE CHIAPAS.

La información que se visualiza de la persona desaparecida o no localizada, es recibida e integrada por las autoridades de la Federación y de las Entidades Federativas competentes, por lo que cualquier información que se visualice, puede ser con la autoridad de origen.

Si tienes información que ayude a la localización de alguna Persona Desaparecida o No Localizada, comunicate desde México al número telefónico 800 028 7783 o WhatsApp 55 1309 9024 y proporciona toda la información que tengas.

Gobierno de México | Gobernación | CNB Comisión Nacional de Búsqueda

ALERTA NACIONAL



FICHA DE BÚSQUEDA DE PERSONA DESAPARECIDA

TOMAS HAZAEL GUTIERREZ RIOS
Folio Único de Identificación
FI26-1AE8557EE-7C69-40EE-8F1F-B28A6DDA1F2E

Edad al momento de la desaparición: 23 **Edad Actual:** 23
Lugar de nacimiento: SONORA
Sexo: HOMBRE **Genero:** MASCULINO
Nacionalidad: MEXICANA **¿Habla español?:** SI
Idioma o lengua indígena: SIN DATO **Discapacidad:** NO
Fecha de hechos: 23/05/2026 **Hora de hechos:** 21:25 **Fecha de percato:** 23/05/2026 **Hora de percato:** 21:25
Lugar de los hechos: ESTADO: SONORA , MUNICIPIO: GUAYMAS
Carpeta de investigación CI/GUA/174/174/01117/06-2026

DATOS	
Características físicas:	complexion: delgada, cara: redondo, color de la piel: trigueño, cabello: castaño oscuro largo liso, ojos: cafés medianos, nariz: recta, boca: mediana, labios: medianos, estatura: 186 cm, peso: 78kg
Señas particulares:	tatuaje en letras chinas o japonesas en antebrazo cerca de la muñeca
Prendas de vestir:	SIN DATO
Autoridades Competentes:	FISCALÍA GENERAL DE JUSTICIA DEL ESTADO DE SONORA.

ALERTA NACIONAL

La información que se visualiza de la persona desaparecida o no localizada, es recibida e integrada por las autoridades de la Federación y de las Entidades Federativas competentes, por lo que cualquier información que se visualice, puede ser con la autoridad de origen.

Si tienes información que ayude a la localización de alguna Persona Desaparecida o No Localizada, comunicate desde México al número telefónico 800 028 7783 o WhatsApp 55 1309 9024 y proporciona toda la información que tengas.

ALERTA NACIONAL



FICHA DE BÚSQUEDA DE PERSONA DESAPARECIDA

WILSON LENIN ALEMAN MENCIA
Folio Único de Identificación
FI26-12B7F2150-B4A1-453F-8578-753E829712B4

Edad al momento de la desaparición: 17 **Edad Actual:** 18
Lugar de nacimiento: NACIONALIDAD EXTRANJERA
Sexo: HOMBRE **Genero:** MASCULINO
Nacionalidad: MEXICANA **¿Habla español?:** SI
Idioma o lengua indígena: SIN DATO **Discapacidad:** NO
Fecha de hechos: 04/07/2026 **Hora de hechos:** 14:00 **Fecha de percato:** 06/07/2026 **Hora de percato:** 15:00
Lugar de los hechos: ESTADO: TAMAULIPAS , MUNICIPIO: RÍO BRAVO
Carpeta de investigación

DATOS	
Características físicas:	complexion: delgada, cara: ovalado, color de la piel: moreno, cabello: negro corto liso, ojos: cafés medianos, nariz: recta, boca: mediana, labios: delgados, estatura: 170 cm, peso: 70kg
Señas particulares:	NINGUNA
Prendas de vestir:	SIN DATO
Autoridades Competentes:	COMISIÓN ESTATAL DE BÚSQUEDA DE PERSONAS DE TAMAULIPAS.

ALERTA NACIONAL

La información que se visualiza de la persona desaparecida o no localizada, es recibida e integrada por las autoridades de la Federación y de las Entidades Federativas competentes, por lo que cualquier información que se visualice, puede ser con la autoridad de origen.

Si tienes información que ayude a la localización de alguna Persona Desaparecida o No Localizada, comunicate desde México al número telefónico 800 028 7783 o WhatsApp 55 1309 9024 y proporciona toda la información que tengas.

Gobierno de México | Gobernación | CNB Comisión Nacional de Búsqueda

ALERTA NACIONAL

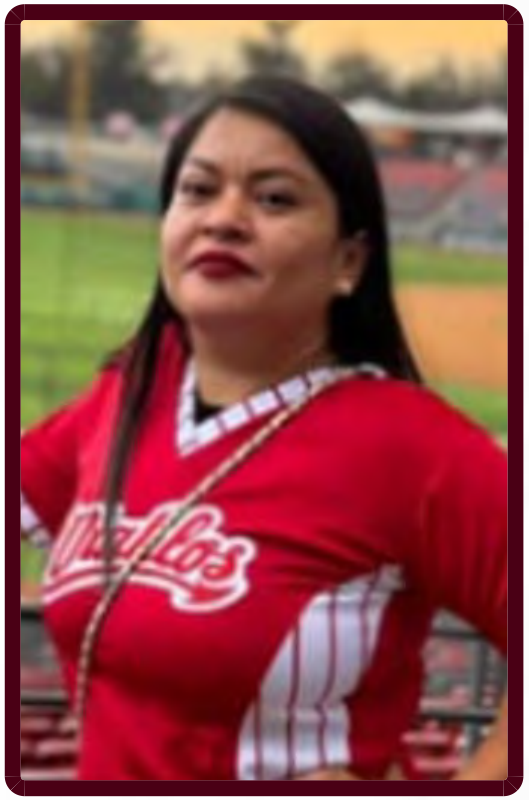

ALERTA NACIONAL

FICHA DE BÚSQUEDA DE PERSONA DESAPARECIDA

ADRIANA LUCIA CRUZ VIDAL
Folio Único de Identificación
FI26-162B9E2A7-4ECF-49BB-B3A2-DC5C306CEAF2

Edad al momento de la desaparición: 37 **Edad Actual:** 37
Lugar de nacimiento: ESTADO DE MEXICO
Sexo: MUJER **Genero:** FEMENINO
Nacionalidad: MEXICANA **¿Habla español?:** SIN DATO
Idioma o lengua indígena: SIN DATO **Discapacidad:** NO
Fecha de hechos: 19/07/2026 **Hora de hechos:** 19:00 **Fecha de percato:** 19/07/2026 **Hora de percato:** 19:00
Lugar de los hechos: ESTADO: CIUDAD DE MEXICO , MUNICIPIO: IZTACALCO
Carpeta de investigación CI-E-FDMDFDBP/C/UI-3C/D/1990/7

DATOS

Características físicas:	complexion: robusta, cara: redondo, color de la piel: moreno, cabello: negro largo liso, ojos: cafés grandes, nariz: achatada, boca: mediana, labios: gruesos, estatura: 155 cm
Señas particulares:	cicatriz en la frente, lunar en el pecho, tatuaje de cadera a pierna lado derecho flores grandes
Prendas de vestir:	SIN DATO
Autoridades Competentes:	FISCALÍA GENERAL DE JUSTICIA DE LA CIUDAD DE MÉXICO.

La información que se visualiza de la persona desaparecida o no localizada, es recibida e integrada por las autoridades de la Federación y de las Entidades Federativas competentes, por lo que cualquier información que se visualice, puede ser con la autoridad de origen.

Si tienes información que ayude a la localización de alguna Persona Desaparecida o No Localizada, comunicate desde México al número telefónico 800 028 7783 o WhatsApp 55 1309 9024 y proporciona toda la información que tengas.

ALERTA NACIONAL



FICHA DE BÚSQUEDA DE PERSONA DESAPARECIDA

AGUSTIN HERIBERTO RUBIO GONZALEZ
Folio Único de Identificación
FI26-19D034E74-56AA-4BB2-8134-E26420472906

Edad al momento de la desaparición: 38 **Edad Actual:** 38
Lugar de nacimiento: SINALOA
Sexo: HOMBRE **Genero:** MASCULINO
Nacionalidad: MEXICANA **¿Habla español?:** SI
Idioma o lengua indígena: SIN DATO **Discapacidad:** NO
Fecha de hechos: 24/04/2026 **Hora de hechos:** 19:30 **Fecha de percato:** 24/04/2026 **Hora de percato:** 19:30
Lugar de los hechos: ESTADO: SINALOA , MUNICIPIO: CULIACÁN
Carpeta de investigación CLN/FEDFP/51238/2026/CI

DATOS	
Características físicas:	complexion: delgada, cara: ovalado, color de la piel: moreno, cabello: negro corto liso, ojos: cafés pequeños, nariz: alomada, boca: mediana, labios: medianos, estatura: 170 cm, peso: 70kg
Señas particulares:	cicatriz en la nariz
Prendas de vestir:	camisa color: negro, pantalón, tenis color: negro
Autoridades Competentes:	COMISIÓN ESTATAL DE BÚSQUEDA DE PERSONAS EN EL ESTADO DE SINALOA.

ALERTA NACIONAL

La información que se visualiza de la persona desaparecida o no localizada, es recibida e integrada por las autoridades de la Federación y de las Entidades Federativas competentes, por lo que cualquier información que se visualice, puede ser con la autoridad de origen.

Si tienes información que ayude a la localización de alguna Persona Desaparecida o No Localizada, comunicate desde México al número telefónico 800 028 7783 o WhatsApp 55 1309 9024 y proporciona toda la información que tengas.

ALERTA NACIONAL



FICHA DE BÚSQUEDA DE PERSONA DESAPARECIDA

ALEXIS SARABIA LOPEZ
Folio Único de Identificación
FI26-105608F8C-EB01-4A68-A804-F600782CC24D

Edad al momento de la desaparición: 30 **Edad Actual:** 30
Lugar de nacimiento: SONORA
Sexo: HOMBRE **Genero:** MASCULINO
Nacionalidad: MEXICANA **¿Habla español?:** SIN DATO
Idioma o lengua indígena: SIN DATO **Discapacidad:** NO
Fecha de hechos: 05/07/2026 **Hora de hechos:** 18:00 **Fecha de percato:** 05/07/2026 **Hora de percato:** 23:00
Lugar de los hechos: ESTADO: SONORA , MUNICIPIO: GENERAL PLUTARCO ELÍAS CALLES
Carpeta de investigación CI/CAB/340/90/00246/7-2026

DATOS	
Características físicas:	complexion: delgada, cara: cuadrado, color de la piel: trigueño, cabello: castaño oscuro largo ondulado, ojos: miel pequeños, nariz: recta, boca: pequeña, labios: delgados, estatura: 180 cm, peso: 70kg
Señas particulares:	cicatriz en espinilla derecha
Prendas de vestir:	SIN DATO
Autoridades Competentes:	FISCALÍA GENERAL DE JUSTICIA DEL ESTADO DE SONORA.

ALERTA NACIONAL

La información que se visualiza de la persona desaparecida o no localizada, es recibida e integrada por las autoridades de la Federación y de las Entidades Federativas competentes, por lo que cualquier información que se visualice, puede ser con la autoridad de origen.

Si tienes información que ayude a la localización de alguna Persona Desaparecida o No Localizada, comunicate desde México al número telefónico 800 028 7783 o WhatsApp 55 1309 9024 y proporciona toda la información que tengas.

ALERTA NACIONAL



FICHA DE BÚSQUEDA DE PERSONA DESAPARECIDA

ANDREA SALAS CERVANTES
Folio Único de Identificación
FI26-1744B1ED6-A470-4239-9AF4-FA80408A7BCA

Edad al momento de la desaparición: 19 **Edad Actual:** 19
Lugar de nacimiento: PUEBLA
Sexo: MUJER **Genero:** FEMENINO
Nacionalidad: MEXICANA **¿Habla español?:** SI
Idioma o lengua indígena: SIN DATO **Discapacidad:** NO
Fecha de hechos: 17/07/2026 **Hora de hechos:** 08:00 **Fecha de percato:** 17/07/2026 **Hora de percato:** 08:00
Lugar de los hechos: ESTADO: PUEBLA , MUNICIPIO: SAN JOSÉ CHIAPA
Carpeta de investigación

DATOS	
Características físicas:	complexion: delgada, cara: ovalado, color de la piel: moreno, cabello: castaño oscuro corto liso, ojos: cafés medianos, nariz: recta, boca: mediana, labios: delgados, estatura: 160 cm, peso: 50kg
Señas particulares:	2 lunares arriba del labio
Prendas de vestir:	SIN DATO
Autoridades Competentes:	COMISIÓN DE BÚSQUEDA DE PERSONAS DEL ESTADO DE PUEBLA.

ALERTA NACIONAL

La información que se visualiza de la persona desaparecida o no localizada, es recibida e integrada por las autoridades de la Federación y de las Entidades Federativas competentes, por lo que cualquier información que se visualice, puede ser con la autoridad de origen.

Si tienes información que ayude a la localización de alguna Persona Desaparecida o No Localizada, comunicate desde México al número telefónico 800 028 7783 o WhatsApp 55 1309 9024 y proporciona toda la información que tengas.

Gobierno de México | Gobernación | CNB Comisión Nacional de Búsqueda

ALERTA NACIONAL



ALERTA NACIONAL

FICHA DE BÚSQUEDA DE PERSONA DESAPARECIDA

CESAR DE LA PEÑA ALEGRIA
Folio Único de Identificación
FI26-15EC94265-B5F4-48E1-80C8-D7BBFD59F725

Edad al momento de la desaparición: 31 **Edad Actual:** 31
Lugar de nacimiento: CIUDAD DE MEXICO
Sexo: HOMBRE **Genero:** MASCULINO
Nacionalidad: MEXICANA **¿Habla español?:** SI
Idioma o lengua indígena: SIN DATO **Discapacidad:** NO
Fecha de hechos: 17/07/2026 **Hora de hechos:** 19:35 **Fecha de percato:** 17/07/2026 **Hora de percato:** 19:35
Lugar de los hechos: ESTADO: CIUDAD DE MEXICO , MUNICIPIO: TLÁHUAC
Carpeta de investigación CI-E-FDMDFDBP/C/UI-1 C/D/1891/

DATOS	
Características físicas:	complexion: delgada, cara: redondo, color de la piel: moreno, cabello: negro corto liso, ojos: cafés pequeños, nariz: recta, boca: pequeña, labios: delgados, estatura: 175 cm, peso: 58kg
Señas particulares:	cicatriz en hombro derecho debido a una placa, tatuaje de un zorro de nueve colas en la espalda media , tatuaje en la pantorrilla izquierda
Prendas de vestir:	pantalón color: negro, playera color: beige, zapatos color: negro
Autoridades Competentes:	FISCALÍA GENERAL DE JUSTICIA DE LA CIUDAD DE MÉXICO.

La información que se visualiza de la persona desaparecida o no localizada, es recibida e integrada por las autoridades de la Federación y de las Entidades Federativas competentes, por lo que cualquier información que se visualice, puede ser con la autoridad de origen.

Si tienes información que ayude a la localización de alguna Persona Desaparecida o No Localizada, comunicate desde México al número telefónico 800 028 7783 o WhatsApp 55 1309 9024 y proporciona toda la información que tengas.

Gobierno de México | Gobernación | CNB Comisión Nacional de Búsqueda

ALERTA NACIONAL

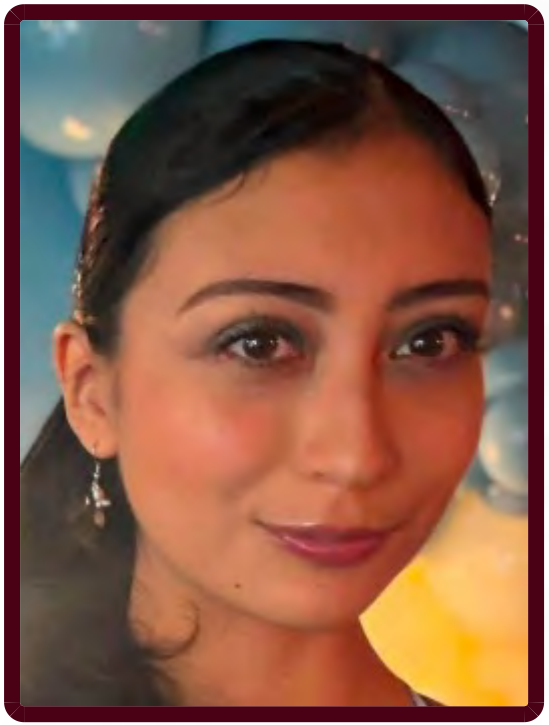

FICHA DE BÚSQUEDA DE PERSONA DESAPARECIDA

DANA XIMENA MORALES MORENO
Folio Único de Identificación
FI26-141A83AB0-CB27-4B57-9309-3174A763C1BC

Edad al momento de la desaparición: 22 **Edad Actual:** 22
Lugar de nacimiento: CIUDAD DE MEXICO
Sexo: MUJER **Genero:** FEMENINO
Nacionalidad: MEXICANA **¿Habla español?:** SIN DATO
Idioma o lengua indígena: SIN DATO **Discapacidad:** NO
Fecha de hechos: 16/07/2026 **Hora de hechos:** 15:00 **Fecha de percato:** 16/07/2026 **Hora de percato:** 15:00
Lugar de los hechos: ESTADO: CIUDAD DE MEXICO , MUNICIPIO: GUSTAVO A. MADERO
Carpeta de investigación CI-E-FDMDFDBP/UI-3C/D/1887/07

DATOS	
Características físicas:	complexion: delgada, cara: ovalado, color de la piel: trigueño, cabello: castaño claro mediano liso, ojos: cafés grandes, nariz: recta, boca: pequeña, labios: delgados, estatura: 175 cm
Señas particulares:	tatuaje de polilla-mariposa en antebrazo parte interna lado derecho
Prendas de vestir:	SIN DATO
Autoridades Competentes:	FISCALÍA GENERAL DE JUSTICIA DE LA CIUDAD DE MÉXICO.

ALERTA NACIONAL

La información que se visualiza de la persona desaparecida o no localizada, es recibida e integrada por las autoridades de la Federación y de las Entidades Federativas competentes, por lo que cualquier información que se visualice, puede ser con la autoridad de origen.

Si tienes información que ayude a la localización de alguna Persona Desaparecida o No Localizada, comunicate desde México al número telefónico 800 028 7783 o WhatsApp 55 1309 9024 y proporciona toda la información que tengas.

Gobierno de México | Gobernación | CNB Comisión Nacional de Búsqueda

ALERTA NACIONAL

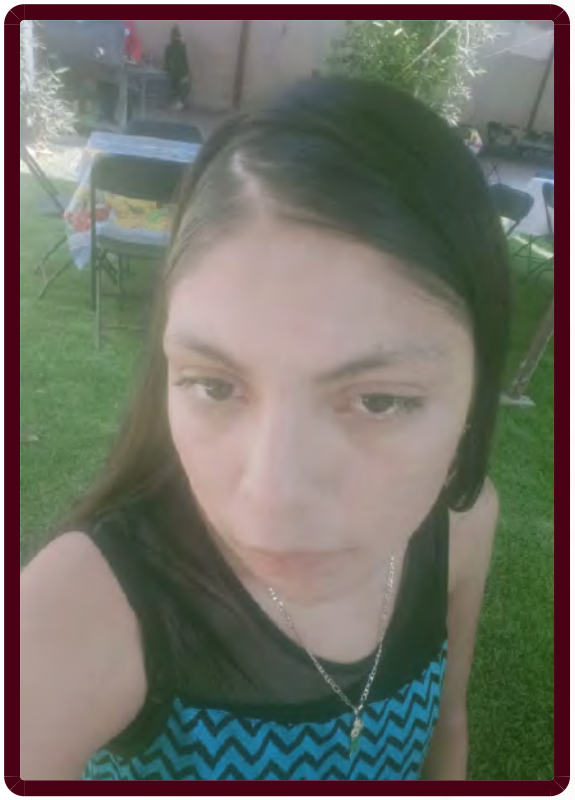

ALERTA NACIONAL

FICHA DE BÚSQUEDA DE PERSONA DESAPARECIDA

ESMERALDA YOSELIN IRINEO CANUTO
Folio Único de Identificación
FI26-11544AF4C-921D-4538-AF9B-6169018B255F

Edad al momento de la desaparición: 17 **Edad Actual:** 17
Lugar de nacimiento: HIDALGO
Sexo: MUJER **Genero:** FEMENINO
Nacionalidad: MEXICANA **¿Habla español?:** SI
Idioma o lengua indígena: SIN DATO **Discapacidad:** NO
Fecha de hechos: 13/07/2026 **Hora de hechos:** 05:00 **Fecha de percato:** 18/07/2026 **Hora de percato:** 15:24
Lugar de los hechos: ESTADO: HIDALGO , MUNICIPIO: TULA DE ALLENDE
Carpeta de investigación 16-2026-02445

DATOS

Características físicas:	complexion: delgada, cara: ovalado, color de la piel: blanco, cabello: castaño oscuro largo liso, ojos: cafés grandes, boca: grande, labios: gruesos, estatura: 165 cm, peso: 52kg
Señas particulares:	lunar grande en hombro izquierdo
Prendas de vestir:	SIN DATO
Autoridades Competentes:	PROCURADURÍA GENERAL DE JUSTICIA DEL ESTADO DE HIDALGO.

La información que se visualiza de la persona desaparecida o no localizada, es recibida e integrada por las autoridades de la Federación y de las Entidades Federativas competentes, por lo que cualquier información que se visualice, puede ser con la autoridad de origen.

Si tienes información que ayude a la localización de alguna Persona Desaparecida o No Localizada, comunicate desde México al número telefónico 800 028 7783 o WhatsApp 55 1309 9024 y proporciona toda la información que tengas.

Gobierno de México | Gobernación | CNB Comisión Nacional de Búsqueda

ALERTA NACIONAL



FICHA DE BÚSQUEDA DE PERSONA DESAPARECIDA

FERNANDO REYES AVILA
Folio Único de Identificación
FI26-1EC9A28CF-6353-43D2-B1DB-DE7B0FD189FE

Edad al momento de la desaparición: 23 **Edad Actual:** 23
Lugar de nacimiento: ESTADO DE MEXICO
Sexo: HOMBRE **Genero:** MASCULINO
Nacionalidad: MEXICANA **¿Habla español?:** SIN DATO
Idioma o lengua indígena: SIN DATO **Discapacidad:** NO
Fecha de hechos: 05/07/2026 **Hora de hechos:** 19:00 **Fecha de percato:** 05/07/2026 **Hora de percato:** 19:00
Lugar de los hechos: ESTADO: ESTADO DE MEXICO , MUNICIPIO: CHIMALHUACÁN
Carpeta de investigación

DATOS	
Características físicas:	complexion: mediana, cara: ovalado, color de la piel: moreno, cabello: negro corto liso, ojos: cafés pequeños, nariz: achatada, boca: pequeña, labios: gruesos, estatura: 180 cm, peso: 80kg
Señas particulares:	tatuaje en el antebrazo derecho la imagen de la santa muerte y payasos
Prendas de vestir:	SIN DATO
Autoridades Competentes:	COMISIÓN DE BÚSQUEDA DE PERSONAS DEL ESTADO DE MÉXICO.

ALERTA NACIONAL

La información que se visualiza de la persona desaparecida o no localizada, es recibida e integrada por las autoridades de la Federación y de las Entidades Federativas competentes, por lo que cualquier información que se visualice, puede ser con la autoridad de origen.

Si tienes información que ayude a la localización de alguna Persona Desaparecida o No Localizada, comunicate desde México al número telefónico 800 028 7783 o WhatsApp 55 1309 9024 y proporciona toda la información que tengas.

Gobierno de México | Gobernación | CNB Comisión Nacional de Búsqueda

ALERTA NACIONAL



ALERTA NACIONAL

La información que se visualiza de la persona desaparecida o no localizada, es recibida e integrada por las autoridades de la Federación y de las Entidades Federativas competentes, por lo que cualquier información que se visualice, puede ser con la autoridad de origen.

FICHA DE BÚSQUEDA DE PERSONA DESAPARECIDA

FRANCISCO HERNANDEZ LUIS
Folio Único de Identificación
FI26-1E85609B2-9036-491C-AE4F-617550053327

Edad al momento de la desaparición: 61 **Edad Actual:** 61
Lugar de nacimiento: HIDALGO
Sexo: HOMBRE **Genero:** MASCULINO
Nacionalidad: MEXICANA **¿Habla español?:** SI
Idioma o lengua indígena: SIN DATO **Discapacidad:** NO
Fecha de hechos: 14/07/2026 **Hora de hechos:** 07:00 **Fecha de percato:** 17/07/2026 **Hora de percato:** 23:39
Lugar de los hechos: ESTADO: HIDALGO , MUNICIPIO: ATLAPEXCO
Carpeta de investigación 05-2026-01035

DATOS	
Características físicas:	complexion: delgada, color de la piel: moreno, cabello: entrecano corto liso, ojos: cafés pequeños, boca: grande, labios: delgados, estatura: 160 cm, peso: 65kg
Señas particulares:	por quemadura de liquido de batera en la espalda, manchas blancas en el abdomen y en sus piernas izquierda y derecha
Prendas de vestir:	botas color: negro, pantalón color: negro, playera color: negro
Autoridades Competentes:	PROCURADURÍA GENERAL DE JUSTICIA DEL ESTADO DE HIDALGO.

Si tienes información que ayude a la localización de alguna Persona Desaparecida o No Localizada, comunicate desde México al número telefónico 800 028 7783 o WhatsApp 55 1309 9024 y proporciona toda la información que tengas.

Gobierno de México | Gobernación | CNB Comisión Nacional de Búsqueda

ALERTA NACIONAL



ALERTA NACIONAL

FICHA DE BÚSQUEDA DE PERSONA DESAPARECIDA

IVAN ROBERTO RAMIREZ ZAVALA
Folio Único de Identificación
FI26-17416259D-237C-42F4-87A9-42B382AC762E

Edad al momento de la desaparición: 39 **Edad Actual:** 39
Lugar de nacimiento: CIUDAD DE MEXICO
Sexo: HOMBRE **Genero:** MASCULINO
Nacionalidad: MEXICANA **¿Habla español?:** SI
Idioma o lengua indígena: SIN DATO **Discapacidad:** NO
Fecha de hechos: 02/07/2026 **Hora de hechos:** 10:00 **Fecha de percato:** 06/07/2026 **Hora de percato:** 12:00
Lugar de los hechos: ESTADO: QUINTANA ROO , MUNICIPIO: SOLIDARIDAD
Carpeta de investigación FGE/QROO/SOL/07/5971/2026

DATOS

Características físicas:	complexion: delgada, color de la piel: moreno, cabello: negro corto liso, estatura: 170 cm, peso: 74kg
Señas particulares:	tatuaje en el cuello del lado derecho de la santa muerte, tatuaje de dos alas en los hombros de colores, tatuaje de una greca en el brazo del lado izquierdo, tatuaje de una flecha del tiempo en el antebrazo derecho, tatuaje de un rastafari en el chamorro de la pierna derecha, cicatriz en el labio del lado
Prendas de vestir:	SIN DATO
Autoridades Competentes:	FISCALÍA GENERAL DEL ESTADO DE QUINTA ROO.

La información que se visualiza de la persona desaparecida o no localizada, es recibida e integrada por las autoridades de la Federación y de las Entidades Federativas competentes, por lo que cualquier información que se visualice, puede ser con la autoridad de origen.

Si tienes información que ayude a la localización de alguna Persona Desaparecida o No Localizada, comunicate desde México al número telefónico 800 028 7783 o WhatsApp 55 1309 9024 y proporciona toda la información que tengas.

ALERTA NACIONAL

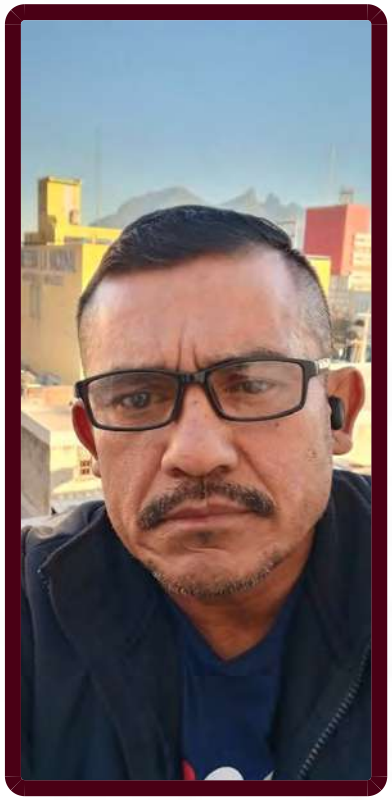

ALERTA NACIONAL

La información que se visualiza de la persona desaparecida o no localizada, es recibida e integrada por las autoridades de la Federación y de las Entidades Federativas competentes, por lo que cualquier información que se visualice, puede ser con la autoridad de origen.

FICHA DE BÚSQUEDA DE PERSONA DESAPARECIDA

JABIER UYOA MARTINEZ
Folio Único de Identificación
FI26-164F4A048-ECD9-4570-87C5-A2992FF58381

Edad al momento de la desaparición: 48 **Edad Actual:** 48
Lugar de nacimiento: MICHOACAN
Sexo: HOMBRE **Genero:** MASCULINO
Nacionalidad: MEXICANA **¿Habla español?:** SI
Idioma o lengua indígena: SIN DATO **Discapacidad:** NO
Fecha de hechos: 09/07/2026 **Hora de hechos:** 11:30 **Fecha de percato:** 09/07/2026 **Hora de percato:** 11:30
Lugar de los hechos: ESTADO: NUEVO LEON , MUNICIPIO: MONTERREY
Carpeta de investigación 121/2026-UIEPD06

DATOS

Características físicas:	complexion: delgada, cara: ovalado, color de la piel: moreno, cabello: negro corto liso, ojos: cafés medianos, nariz: recta, boca: mediana, labios: medianos, estatura: 160 cm, peso: 60kg
Señas particulares:	cicatriz en la barbilla
Prendas de vestir:	SIN DATO
Autoridades Competentes:	COMISIÓN LOCAL DE BÚSQUEDA DE PERSONAS DE NUEVO LEÓN.

Si tienes información que ayude a la localización de alguna Persona Desaparecida o No Localizada, comunicate desde México al número telefónico 800 028 7783 o WhatsApp 55 1309 9024 y proporciona toda la información que tengas.

Gobierno de México | Gobernación | CNB Comisión Nacional de Búsqueda

ALERTA NACIONAL



ALERTA NACIONAL

FICHA DE BÚSQUEDA DE PERSONA DESAPARECIDA

JESUS GUADALUPE GRADO GARCIA
Folio Único de Identificación
FI26-15FF433ED-8B92-4C33-BA95-7EBCCC2BD811

Edad al momento de la desaparición: 38 **Edad Actual:** 38
Lugar de nacimiento: CHIHUAHUA
Sexo: HOMBRE **Genero:** MASCULINO
Nacionalidad: MEXICANA **¿Habla español?:** SI
Idioma o lengua indígena: SIN DATO **Discapacidad:** NO
Fecha de hechos: 18/02/2026 **Hora de hechos:** 11:59 **Fecha de percato:** 18/02/2026 **Hora de percato:** 11:59
Lugar de los hechos: ESTADO: SONORA , MUNICIPIO: HERMOSILLO
Carpeta de investigación CI/APR/234/234/00466/7-2026

DATOS

Características físicas:	complexion: robusta, cara: ovalado, color de la piel: moreno, cabello: negro corto liso, ojos: cafés medianos, nariz: recta, boca: mediana, labios: medianos, estatura: 165 cm, peso: 80kg
Señas particulares:	tatuaje con la leyenda grado en antebrazo derecho
Prendas de vestir:	SIN DATO
Autoridades Competentes:	FISCALÍA GENERAL DE JUSTICIA DEL ESTADO DE SONORA.

La información que se visualiza de la persona desaparecida o no localizada, es recibida e integrada por las autoridades de la Federación y de las Entidades Federativas competentes, por lo que cualquier información que se visualice, puede ser con la autoridad de origen.

Si tienes información que ayude a la localización de alguna Persona Desaparecida o No Localizada, comunicate desde México al número telefónico 800 028 7783 o WhatsApp 55 1309 9024 y proporciona toda la información que tengas.

Gobierno de México | Gobernación | CNB Comisión Nacional de Búsqueda

ALERTA NACIONAL



FICHA DE BÚSQUEDA DE PERSONA DESAPARECIDA

JESUS JOSAFAT MONTERRUBIO CABALLERO
Folio Único de Identificación
FI26-16CF3FC5A-BCC1-4566-861D-EF46AC6BABDA

Edad al momento de la desaparición: 20 **Edad Actual:** 20
Lugar de nacimiento: CIUDAD DE MEXICO
Sexo: HOMBRE **Genero:** MASCULINO
Nacionalidad: MEXICANA **¿Habla español?:** SI
Idioma o lengua indígena: SIN DATO **Discapacidad:** SI
Fecha de hechos: 17/07/2026 **Hora de hechos:** 17:00 **Fecha de percato:** 17/07/2026 **Hora de percato:** 17:15
Lugar de los hechos: ESTADO: HIDALGO , MUNICIPIO: PACHUCA DE SOTO
Carpeta de investigación

DATOS	
Características físicas:	complexion: robusta, cara: redondo, color de la piel: moreno, cabello: negro corto ondulado, ojos: cafés medianos, nariz: recta, boca: mediana, labios: gruesos, estatura: 176 cm, peso: 75kg
Señas particulares:	en la pierna del lado derecho a la altura del muslo una mancha aproximada de 3 cm
Prendas de vestir:	SIN DATO
Autoridades Competentes:	COMISIÓN LOCAL DE BÚSQUEDA DE PERSONAS DEL ESTADO DE HIDALGO.

ALERTA NACIONAL

La información que se visualiza de la persona desaparecida o no localizada, es recibida e integrada por las autoridades de la Federación y de las Entidades Federativas competentes, por lo que cualquier información que se visualice, puede ser con la autoridad de origen.

Si tienes información que ayude a la localización de alguna Persona Desaparecida o No Localizada, comunicate desde México al número telefónico 800 028 7783 o WhatsApp 55 1309 9024 y proporciona toda la información que tengas.

Gobierno de México | Gobernación | CNB Comisión Nacional de Búsqueda

ALERTA NACIONAL

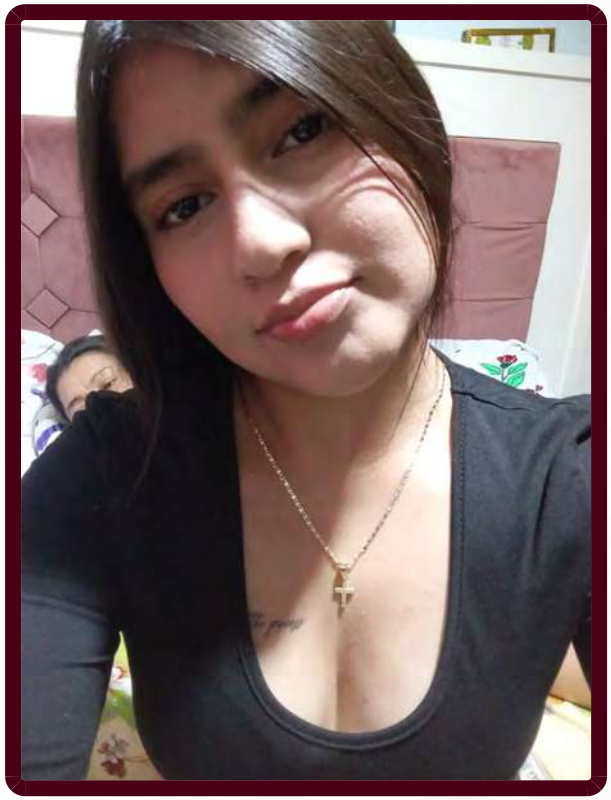

ALERTA NACIONAL

FICHA DE BÚSQUEDA DE PERSONA DESAPARECIDA

JOHANA JAZMIN VALLE CARRILLO
Folio Único de Identificación
FI26-1FD78E1DF-4A52-4906-943D-A4FBE362E078

Edad al momento de la desaparición: 16 **Edad Actual:** 16
Lugar de nacimiento: ZACATECAS
Sexo: MUJER **Genero:** FEMENINO
Nacionalidad: MEXICANA **¿Habla español?:** SI
Idioma o lengua indígena: SIN DATO **Discapacidad:** NO
Fecha de hechos: 18/07/2026 **Hora de hechos:** 21:00 **Fecha de percato:** 19/07/2026 **Hora de percato:** 12:00
Lugar de los hechos: ESTADO: ZACATECAS , MUNICIPIO: FRESNILLO
Carpeta de investigación FGJEZ/FEDFPDCP-ZAC/7182/2026-7

DATOS	
Características físicas:	complexion: delgada, cara: redondo, color de la piel: moreno, ojos: cafés grandes, boca: grande, labios: gruesos, estatura: 150 cm, peso: 60kg
Señas particulares:	en pecho y mano izquierda desconociendo lo qye dice
Prendas de vestir:	SIN DATO
Autoridades Competentes:	FISCALÍA GENERAL DE JUSTICIA DEL ESTADO DE ZACATECAS.

La información que se visualiza de la persona desaparecida o no localizada, es recibida e integrada por las autoridades de la Federación y de las Entidades Federativas competentes, por lo que cualquier información que se visualice, puede ser con la autoridad de origen.

Si tienes información que ayude a la localización de alguna Persona Desaparecida o No Localizada, comunicate desde México al número telefónico 800 028 7783 o WhatsApp 55 1309 9024 y proporciona toda la información que tengas.

Gobierno de México | Gobernación | CNB Comisión Nacional de Búsqueda

ALERTA NACIONAL

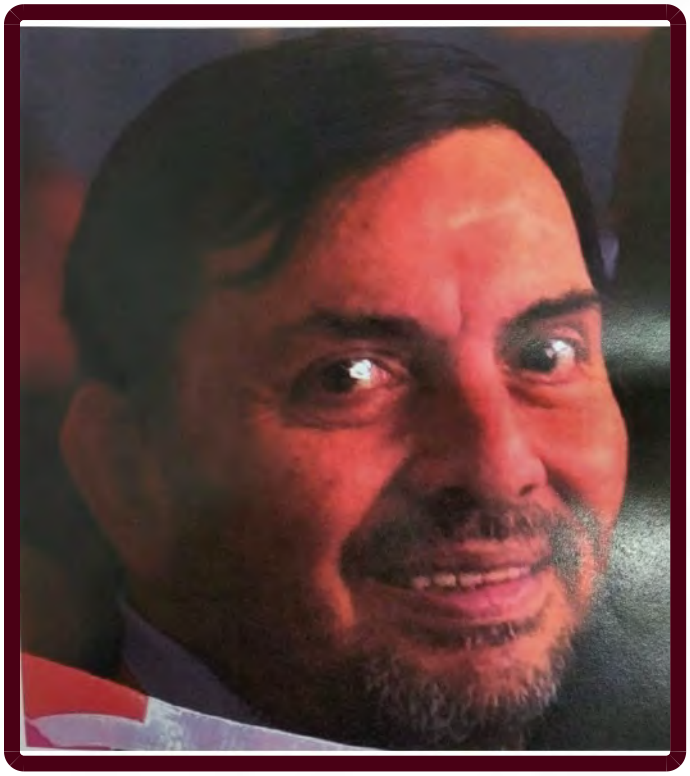

FICHA DE BÚSQUEDA DE PERSONA DESAPARECIDA

JUAN RAMON CASTRO GUTIERREZ
Folio Único de Identificación
FI26-1A54253B3-DCFC-46E5-8283-1DB9078CDA39

Edad al momento de la desaparición: 55 **Edad Actual:** 55
Lugar de nacimiento: GUERRERO
Sexo: HOMBRE **Genero:** MASCULINO
Nacionalidad: MEXICANA **¿Habla español?:** SI
Idioma o lengua indígena: SIN DATO **Discapacidad:** NO
Fecha de hechos: 17/07/2026 **Hora de hechos:** 16:00 **Fecha de percato:** 17/07/2026 **Hora de percato:** 18:25
Lugar de los hechos: ESTADO: GUERRERO , MUNICIPIO: ACAPULCO DE JUÁREZ
Carpeta de investigación 12022510400146180726

DATOS	
Características físicas:	complexion: delgada, cara: cuadrado, cabello: cano corto liso, ojos: cafés grandes, boca: mediana, labios: gruesos, estatura: 173 cm, peso: 78kg
Señas particulares:	tatuaje en el pecho lado derecho derecho en forma de una letra r
Prendas de vestir:	bermuda color: crema, playera color: blanco
Autoridades Competentes:	FISCALÍA GENERAL DEL ESTADO DE GUERRERO.

ALERTA NACIONAL

La información que se visualiza de la persona desaparecida o no localizada, es recibida e integrada por las autoridades de la Federación y de las Entidades Federativas competentes, por lo que cualquier información que se visualice, puede ser con la autoridad de origen.

Si tienes información que ayude a la localización de alguna Persona Desaparecida o No Localizada, comunicate desde México al número telefónico 800 028 7783 o WhatsApp 55 1309 9024 y proporciona toda la información que tengas.

Gobierno de México | Gobernación | CNB Comisión Nacional de Búsqueda

ALERTA NACIONAL



ALERTA NACIONAL

La información que se visualiza de la persona desaparecida o no localizada, es recibida e integrada por las autoridades de la Federación y de las Entidades Federativas competentes, por lo que cualquier información que se visualice, puede ser con la autoridad de origen.

FICHA DE BÚSQUEDA DE PERSONA DESAPARECIDA

KENYA LOBATO GAYOSSO
Folio Único de Identificación
FI26-1BD7B4735-C486-48F7-9570-6AC3297124D4

Edad al momento de la desaparición: 18 **Edad Actual:** 18
Lugar de nacimiento: HIDALGO
Sexo: MUJER **Genero:** FEMENINO
Nacionalidad: MEXICANA **¿Habla español?:** SIN DATO
Idioma o lengua indígena: SIN DATO **Discapacidad:** NO
Fecha de hechos: 17/07/2026 **Hora de hechos:** 16:14 **Fecha de percato:** 18/07/2026 **Hora de percato:** 21:08
Lugar de los hechos: ESTADO: HIDALGO , MUNICIPIO: TULANCINGO DE BRAVO
Carpeta de investigación 18-2026-03159

DATOS	
Características físicas:	complexion: robusta, cara: ovalado, color de la piel: blanco, cabello: castaño oscuro largo ondulado, ojos: cafés pequeños, boca: grande, labios: gruesos, estatura: 158 cm, peso: 77kg
Señas particulares:	tiene las letras k y t a la altura de la cadera del lado izquierdo
Prendas de vestir:	chamarra, pantalón, tenis
Autoridades Competentes:	PROCURADURÍA GENERAL DE JUSTICIA DEL ESTADO DE HIDALGO.

Si tienes información que ayude a la localización de alguna Persona Desaparecida o No Localizada, comunicate desde México al número telefónico 800 028 7783 o WhatsApp 55 1309 9024 y proporciona toda la información que tengas.

Gobierno de México | Gobernación | CNB Comisión Nacional de Búsqueda

ALERTA NACIONAL



FICHA DE BÚSQUEDA DE PERSONA DESAPARECIDA

LUIS ANTHOAN CASTILLO HERNANDEZ
Folio Único de Identificación
FI26-156AC3FC9-EB8B-4A82-816D-CD1D355E76DD

Edad al momento de la desaparición: 18 **Edad Actual:** 18
Lugar de nacimiento: HIDALGO
Sexo: HOMBRE **Genero:** MASCULINO
Nacionalidad: MEXICANA **¿Habla español?:** SI
Idioma o lengua indígena: SIN DATO **Discapacidad:** NO
Fecha de hechos: 15/04/2026 **Hora de hechos:** 20:00 **Fecha de percato:** 15/04/2026 **Hora de percato:** 20:00
Lugar de los hechos: ESTADO: ESTADO DE MEXICO , MUNICIPIO: SAN MARTÍN DE LAS PIRÁMIDES
Carpeta de investigación OTU/FTE/OTU/067/115740/26/04

DATOS	
Características físicas:	complexion: delgada, cara: ovalado, color de la piel: moreno, cabello: negro corto liso, ojos: cafés pequeños, nariz: achatada, boca: mediana, labios: gruesos, estatura: 180 cm, peso: 80kg
Señas particulares:	lunar en el labio en medio
Prendas de vestir:	chamarra color: negro/rojo, pants color: rojo, tenis color: negro
Autoridades Competentes:	FISCALÍA GENERAL DE JUSTICIA DEL ESTADO DE MÉXICO.

ALERTA NACIONAL

La información que se visualiza de la persona desaparecida o no localizada, es recibida e integrada por las autoridades de la Federación y de las Entidades Federativas competentes, por lo que cualquier información que se visualice, puede ser con la autoridad de origen.

Si tienes información que ayude a la localización de alguna Persona Desaparecida o No Localizada, comunicate desde México al número telefónico 800 028 7783 o WhatsApp 55 1309 9024 y proporciona toda la información que tengas.

Gobierno de México | Gobernación | CNB Comisión Nacional de Búsqueda

ALERTA NACIONAL

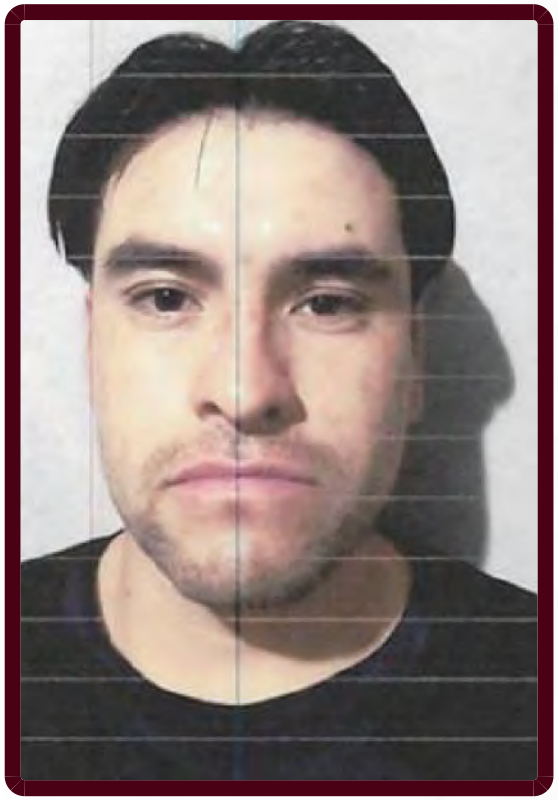

ALERTA NACIONAL

FICHA DE BÚSQUEDA DE PERSONA DESAPARECIDA

LUIS MARTINEZ LOPEZ
Folio Único de Identificación
FI26-1DCC15125-5473-4F0D-B3D3-7EA87691099B

Edad al momento de la desaparición: 29 **Edad Actual:** 29
Lugar de nacimiento: ESTADO DE MEXICO
Sexo: HOMBRE **Genero:** MASCULINO
Nacionalidad: MEXICANA **¿Habla español?:** SIN DATO
Idioma o lengua indígena: SIN DATO **Discapacidad:** NO
Fecha de hechos: 06/07/2026 **Hora de hechos:** 07:00 **Fecha de percato:** 06/07/2026 **Hora de percato:** 07:00
Lugar de los hechos: ESTADO: ESTADO DE MEXICO , MUNICIPIO: IXTLAHUACA
Carpeta de investigación

DATOS	
Características físicas:	complexion: delgada, cara: ovalado, color de la piel: blanco, cabello: negro corto liso, ojos: negros medianos, nariz: recta, boca: pequeña, labios: delgados, estatura: 165 cm, peso: 65kg
Señas particulares:	perforacion en oreja izquierda
Prendas de vestir:	SIN DATO
Autoridades Competentes:	COMISIÓN DE BÚSQUEDA DE PERSONAS DEL ESTADO DE MÉXICO.

La información que se visualiza de la persona desaparecida o no localizada, es recibida e integrada por las autoridades de la Federación y de las Entidades Federativas competentes, por lo que cualquier información que se visualice, puede ser con la autoridad de origen.

Si tienes información que ayude a la localización de alguna Persona Desaparecida o No Localizada, comunicate desde México al número telefónico 800 028 7783 o WhatsApp 55 1309 9024 y proporciona toda la información que tengas.

Gobierno de México | Gobernación | CNB Comisión Nacional de Búsqueda

ALERTA NACIONAL



ALERTA NACIONAL

La información que se visualiza de la persona desaparecida o no localizada, es recibida e integrada por las autoridades de la Federación y de las Entidades Federativas competentes, por lo que cualquier información que se visualice, puede ser con la autoridad de origen.

FICHA DE BÚSQUEDA DE PERSONA DESAPARECIDA

LUIS MIGUEL GARCES GUZMAN
Folio Único de Identificación
FI26-1F56AC418-42A0-4A5B-BF7C-70AC69E10221

Edad al momento de la desaparición: 41 **Edad Actual:** 41
Lugar de nacimiento: ESTADO DE MEXICO
Sexo: HOMBRE **Genero:** MASCULINO
Nacionalidad: MEXICANA **¿Habla español?:** SI
Idioma o lengua indígena: SIN DATO **Discapacidad:** NO
Fecha de hechos: 12/07/2026 **Hora de hechos:** 16:50 **Fecha de percato:** 12/07/2026 **Hora de percato:** 17:35
Lugar de los hechos: ESTADO: QUINTANA ROO , MUNICIPIO: SOLIDARIDAD
Carpeta de investigación FGE/QROO/SOL/07/5962/2026

DATOS

Características físicas:	complexion: robusta, color de la piel: moreno, cabello: negro corto ondulado, estatura: 165 cm, peso: 120kg
Señas particulares:	tatuaje de la santa muerte en el antebrazo izquierdo
Prendas de vestir:	SIN DATO
Autoridades Competentes:	FISCALÍA GENERAL DEL ESTADO DE QUINTA ROO.

Si tienes información que ayude a la localización de alguna Persona Desaparecida o No Localizada, comunicate desde México al número telefónico 800 028 7783 o WhatsApp 55 1309 9024 y proporciona toda la información que tengas.

ALERTA NACIONAL



FICHA DE BÚSQUEDA DE PERSONA DESAPARECIDA

MANUEL ENRIQUE MARQUEZ DELGADO
Folio Único de Identificación
FI26-1387DEBAE-12CC-45EB-AF19-F7C18C16D22A

Edad al momento de la desaparición: 27 **Edad Actual:** 27
Lugar de nacimiento: SONORA
Sexo: HOMBRE **Genero:** MASCULINO
Nacionalidad: MEXICANA **¿Habla español?:** SI
Idioma o lengua indígena: SIN DATO **Discapacidad:** NO
Fecha de hechos: 14/06/2026 **Hora de hechos:** 18:05 **Fecha de percato:** 15/06/2026 **Hora de percato:** 12:00
Lugar de los hechos: ESTADO: SONORA , MUNICIPIO: AGUA PRIETA
Carpeta de investigación CI/APR/234/234/00469/07-2026

DATOS	
Características físicas:	complexion: delgada, cara: ovalado, color de la piel: blanco, cabello: castaño oscuro corto liso, ojos: cafés medianos, nariz: recta, boca: grande, labios: gruesos, estatura: 165 cm, peso: 63kg
Señas particulares:	tatuaje con la leyenda icela en lado derecho de cuello
Prendas de vestir:	SIN DATO
Autoridades Competentes:	FISCALÍA GENERAL DE JUSTICIA DEL ESTADO DE SONORA.

ALERTA NACIONAL

La información que se visualiza de la persona desaparecida o no localizada, es recibida e integrada por las autoridades de la Federación y de las Entidades Federativas competentes, por lo que cualquier información que se visualice, puede ser con la autoridad de origen.

Si tienes información que ayude a la localización de alguna Persona Desaparecida o No Localizada, comunicate desde México al número telefónico 800 028 7783 o WhatsApp 55 1309 9024 y proporciona toda la información que tengas.

Gobierno de México | Gobernación | CNB Comisión Nacional de Búsqueda

ALERTA NACIONAL



FICHA DE BÚSQUEDA DE PERSONA DESAPARECIDA

MARTIN EVERARDO GUTIERREZ LAGUNA
Folio Único de Identificación
FI26-1B8230930-90BA-4366-A159-63F52E9D76C1

Edad al momento de la desaparición: 35 **Edad Actual:** 35
Lugar de nacimiento: GUANAJUATO
Sexo: HOMBRE **Genero:** MASCULINO
Nacionalidad: MEXICANA **¿Habla español?:** SIN DATO
Idioma o lengua indígena: SIN DATO **Discapacidad:** NO
Fecha de hechos: 08/07/2026 **Hora de hechos:** 00:00 **Fecha de percato:** 08/07/2026 **Hora de percato:** 00:00
Lugar de los hechos: ESTADO: GUANAJUATO , MUNICIPIO: VILLAGRÁN
Carpeta de investigación 80732/2026

DATOS	
Características físicas:	complexion: delgada, cara: ovalado, color de la piel: blanco, cabello: negro corto liso, ojos: cafés medianos, nariz: recta, boca: mediana, labios: medianos, estatura: 165 cm, peso: 75kg
Señas particulares:	tatuaje de la imagen de un reloj y el nombre de mia
Prendas de vestir:	SIN DATO
Autoridades Competentes:	COMISIÓN ESTATAL DE BÚSQUEDA DE PERSONAS DEL ESTADO DE GUANAJUATO.

ALERTA NACIONAL

La información que se visualiza de la persona desaparecida o no localizada, es recibida e integrada por las autoridades de la Federación y de las Entidades Federativas competentes, por lo que cualquier información que se visualice, puede ser con la autoridad de origen.

Si tienes información que ayude a la localización de alguna Persona Desaparecida o No Localizada, comunicate desde México al número telefónico 800 028 7783 o WhatsApp 55 1309 9024 y proporciona toda la información que tengas.

Gobierno de México | Gobernación | CNB Comisión Nacional de Búsqueda

ALERTA NACIONAL

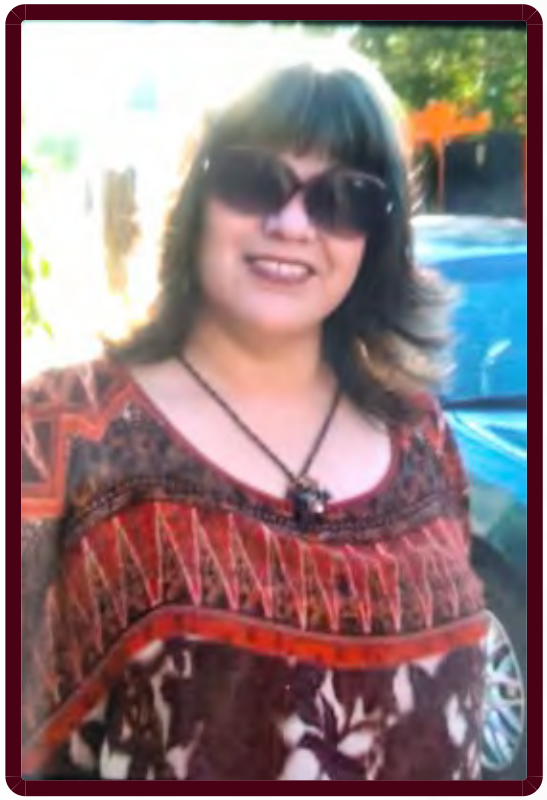

ALERTA NACIONAL

FICHA DE BÚSQUEDA DE PERSONA DESAPARECIDA

ROSSANA RAMOS RENDON
Folio Único de Identificación
FI26-1FB344985-3AC3-4772-ADF9-21205EC69815

Edad al momento de la desaparición: 60 **Edad Actual:** 60
Lugar de nacimiento: SONORA
Sexo: MUJER **Genero:** FEMENINO
Nacionalidad: MEXICANA **¿Habla español?:** SI
Idioma o lengua indígena: SIN DATO **Discapacidad:** NO
Fecha de hechos: 06/07/2026 **Hora de hechos:** 11:00 **Fecha de percato:** 06/07/2026 **Hora de percato:** 23:00
Lugar de los hechos: ESTADO: SONORA , MUNICIPIO: GUAYMAS
Carpeta de investigación CI/GUA/174/174/01334/8-2026

DATOS

Características físicas:	complexion: delgada, cara: redondo, color de la piel: blanco, cabello: tinturado corto no recuerda, ojos: cafés pequeños, nariz: recta, boca: pequeña, labios: medianos, estatura: 161 cm, peso: 75kg
Señas particulares:	cicatriz en rostro en lado izquierdo
Prendas de vestir:	blusa, pantiblusa, bluson color: negro, pantalón color: negro
Autoridades Competentes:	FISCALÍA GENERAL DE JUSTICIA DEL ESTADO DE SONORA.

La información que se visualiza de la persona desaparecida o no localizada, es recibida e integrada por las autoridades de la Federación y de las Entidades Federativas competentes, por lo que cualquier información que se visualice, puede ser con la autoridad de origen.

Si tienes información que ayude a la localización de alguna Persona Desaparecida o No Localizada, comunicate desde México al número telefónico 800 028 7783 o WhatsApp 55 1309 9024 y proporciona toda la información que tengas.

Gobierno de México | Gobernación | CNB Comisión Nacional de Búsqueda

ALERTA NACIONAL



FICHA DE BÚSQUEDA DE PERSONA DESAPARECIDA

SHERIT JIMENEZ LUCERO
Folio Único de Identificación
FI26-16B3F24B5-A30D-489F-83DC-618D90668ED6

Edad al momento de la desaparición: 19 **Edad Actual:** 19
Lugar de nacimiento: CIUDAD DE MEXICO
Sexo: MUJER **Genero:** FEMENINO
Nacionalidad: MEXICANA **¿Habla español?:** SIN DATO
Idioma o lengua indígena: SIN DATO **Discapacidad:** NO
Fecha de hechos: 19/07/2026 **Hora de hechos:** 22:30 **Fecha de percato:** 19/07/2026 **Hora de percato:** 22:30
Lugar de los hechos: ESTADO: CIUDAD DE MEXICO , MUNICIPIO: MIGUEL HIDALGO
Carpeta de investigación CI-E-FDMDFDBP/C/UI-3/C/D/1889/

DATOS	
Características físicas:	complexion: delgada, cara: ovalado, color de la piel: moreno, cabello: rojizo mediano liso, ojos: cafés medianos, nariz: achatada, boca: pequeña, estatura: 159 cm
Señas particulares:	tatuajes dos manos de calaca y en medio letras amor eterno en brazo izquierdo parte interna
Prendas de vestir:	SIN DATO
Autoridades Competentes:	FISCALÍA GENERAL DE JUSTICIA DE LA CIUDAD DE MÉXICO.

ALERTA NACIONAL

La información que se visualiza de la persona desaparecida o no localizada, es recibida e integrada por las autoridades de la Federación y de las Entidades Federativas competentes, por lo que cualquier información que se visualice, puede ser con la autoridad de origen.

Si tienes información que ayude a la localización de alguna Persona Desaparecida o No Localizada, comunicate desde México al número telefónico 800 028 7783 o WhatsApp 55 1309 9024 y proporciona toda la información que tengas.

ALERTA NACIONAL



FICHA DE BÚSQUEDA DE PERSONA DESAPARECIDA

WULFRANO CRUZ GONZALEZ
Folio Único de Identificación
FI26-11483DF56-9D14-406C-B061-C72B413A0A07

Edad al momento de la desaparición: 71 **Edad Actual:** 71
Lugar de nacimiento: HIDALGO
Sexo: HOMBRE **Genero:** MASCULINO
Nacionalidad: MEXICANA **¿Habla español?:** SI
Idioma o lengua indígena: SIN DATO **Discapacidad:** NO
Fecha de hechos: 12/07/2026 **Hora de hechos:** 17:00 **Fecha de percato:** 12/07/2026 **Hora de percato:** 17:00
Lugar de los hechos: ESTADO: NUEVO LEON , MUNICIPIO: PESQUERÍA
Carpeta de investigación 117/2026-UIEPD05

DATOS

Características físicas:	complexion: delgada, cara: ovalado, color de la piel: blanco, cabello: entrecano no recuerda ondulado, ojos: cafés medianos, nariz: recta, boca: no recuerda, labios: medianos, estatura: 165 cm, peso: 60kg
Señas particulares:	cicatriz horizontal en el menton debajo del labio inferior
Prendas de vestir:	SIN DATO
Autoridades Competentes:	COMISIÓN LOCAL DE BÚSQUEDA DE PERSONAS DE NUEVO LEÓN.

ALERTA NACIONAL

La información que se visualiza de la persona desaparecida o no localizada, es recibida e integrada por las autoridades de la Federación y de las Entidades Federativas competentes, por lo que cualquier información que se visualice, puede ser con la autoridad de origen.

Si tienes información que ayude a la localización de alguna Persona Desaparecida o No Localizada, comunicate desde México al número telefónico 800 028 7783 o WhatsApp 55 1309 9024 y proporciona toda la información que tengas.

Gobierno de México | Gobernación | CNB Comisión Nacional de Búsqueda

ALERTA NACIONAL



ALERTA NACIONAL

La información que se visualiza de la persona desaparecida o no localizada, es recibida e integrada por las autoridades de la Federación y de las Entidades Federativas competentes, por lo que cualquier información que se visualice, puede ser con la autoridad de origen.

FICHA DE BÚSQUEDA DE PERSONA DESAPARECIDA

ADRIAN ALEJANDRO NUÑEZ TATENGO
Folio Único de Identificación
FI26-1CCD06F25-49F5-4982-A017-490F6D02E711

Edad al momento de la desaparición: 40 **Edad Actual:** 40
Lugar de nacimiento: JALISCO
Sexo: HOMBRE **Genero:** MASCULINO
Nacionalidad: MEXICANA **¿Habla español?:** SI
Idioma o lengua indígena: SIN DATO **Discapacidad:** NO
Fecha de hechos: 06/06/2026 **Hora de hechos:** 22:55 **Fecha de percato:** 06/06/2026 **Hora de percato:** 22:55
Lugar de los hechos: ESTADO: JALISCO , MUNICIPIO: OCOTLÁN
Carpeta de investigación 42820/2026

DATOS	
Características físicas:	complexion: delgada, cara: ovalado, color de la piel: trigueño, cabello: negro corto liso, ojos: cafés grandes, nariz: recta, boca: pequeña, labios: medianos, estatura: 170 cm, peso: 60kg
Señas particulares:	NINGUNA
Prendas de vestir:	pantalón color: azul, playera color: negro, sudadera color: verde
Autoridades Competentes:	FISCALÍA GENERAL DEL ESTADO DE JALISCO.

Si tienes información que ayude a la localización de alguna Persona Desaparecida o No Localizada, comunicate desde México al número telefónico 800 028 7783 o WhatsApp 55 1309 9024 y proporciona toda la información que tengas.

Gobierno de México | Gobernación | CNB Comisión Nacional de Búsqueda

ALERTA NACIONAL

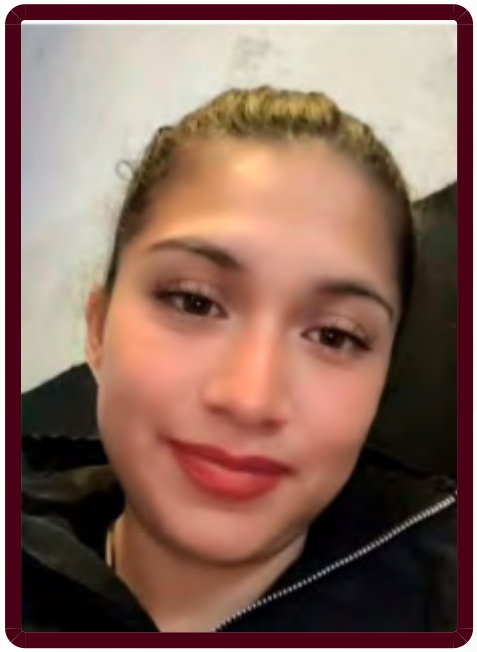

FICHA DE BÚSQUEDA DE PERSONA DESAPARECIDA

ANA KAREN BENITEZ REYES
Folio Único de Identificación
FI26-144A4059F-EEB5-42CD-9E58-C38739088392

Edad al momento de la desaparición: 32 **Edad Actual:** 32
Lugar de nacimiento: PUEBLA
Sexo: MUJER **Genero:** FEMENINO
Nacionalidad: MEXICANA **¿Habla español?:** SI
Idioma o lengua indígena: SIN DATO **Discapacidad:** NO
Fecha de hechos: 13/06/2026 **Hora de hechos:** 08:00 **Fecha de percato:** 13/06/2026 **Hora de percato:** 08:00
Lugar de los hechos: ESTADO: PUEBLA , MUNICIPIO: CUAUTLANCINGO
Carpeta de investigación FGEP/CDI/FEIDDFPDCP/DESAPARECIDOS-I/000833/2026

DATOS	
Características físicas:	complexion: delgada, cara: ovalado, color de la piel: moreno, cabello: negro corto ondulado, ojos: cafés medianos, nariz: recta, boca: grande, labios: gruesos, estatura: 165 cm, peso: 60kg
Señas particulares:	tatuaje con la leyenda 27 marzo 2010 en tinta de color verde en antebrazo derecho
Prendas de vestir:	SIN DATO
Autoridades Competentes:	COMISIÓN DE BÚSQUEDA DE PERSONAS DEL ESTADO DE PUEBLA.

ALERTA NACIONAL

La información que se visualiza de la persona desaparecida o no localizada, es recibida e integrada por las autoridades de la Federación y de las Entidades Federativas competentes, por lo que cualquier información que se visualice, puede ser con la autoridad de origen.

Si tienes información que ayude a la localización de alguna Persona Desaparecida o No Localizada, comunicate desde México al número telefónico 800 028 7783 o WhatsApp 55 1309 9024 y proporciona toda la información que tengas.

Gobierno de México | Gobernación | CNB Comisión Nacional de Búsqueda

ALERTA NACIONAL



FICHA DE BÚSQUEDA DE PERSONA DESAPARECIDA

ANGEL CABRERA VELAZQUEZ
Folio Único de Identificación
FI26-1C9A2891A-1865-4F3E-82A5-36F151B7D89A

Edad al momento de la desaparición: 29 **Edad Actual:** 29
Lugar de nacimiento: CIUDAD DE MEXICO
Sexo: HOMBRE **Genero:** MASCULINO
Nacionalidad: MEXICANA **¿Habla español?:** SI
Idioma o lengua indígena: SIN DATO **Discapacidad:** NO
Fecha de hechos: 15/07/2026 **Hora de hechos:** 16:00 **Fecha de percato:** 16/07/2026 **Hora de percato:** 00:20
Lugar de los hechos: ESTADO: MORELOS , MUNICIPIO: JIUTEPEC
Carpeta de investigación FEDFPM/121/2026

DATOS	
Características físicas:	complexion: mediana, cara: rectangular, color de la piel: moreno, cabello: negro corto ondulado, ojos: cafés grandes, nariz: recta, boca: mediana, labios: delgados, estatura: 178 cm, peso: 78kg
Señas particulares:	NINGUNA
Prendas de vestir:	SIN DATO
Autoridades Competentes:	FISCALÍA GENERAL DEL ESTADO DE MORELOS.

ALERTA NACIONAL

La información que se visualiza de la persona desaparecida o no localizada, es recibida e integrada por las autoridades de la Federación y de las Entidades Federativas competentes, por lo que cualquier información que se visualice, puede ser con la autoridad de origen.

Si tienes información que ayude a la localización de alguna Persona Desaparecida o No Localizada, comunicate desde México al número telefónico 800 028 7783 o WhatsApp 55 1309 9024 y proporciona toda la información que tengas.

Gobierno de México | Gobernación | CNB Comisión Nacional de Búsqueda

ALERTA NACIONAL

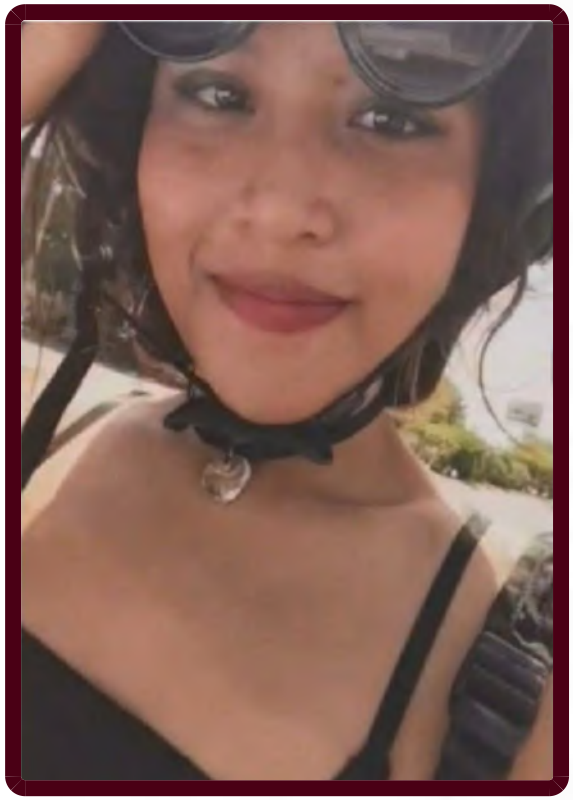

ALERTA NACIONAL

FICHA DE BÚSQUEDA DE PERSONA DESAPARECIDA

ANGELINE SHADETH TAMAYO MALDONADO
Folio Único de Identificación
FI26-180E9BC99-02C2-40F8-9460-E2FE716CEAE6

Edad al momento de la desaparición: 18 **Edad Actual:** 18
Lugar de nacimiento: YUCATAN
Sexo: MUJER **Genero:** FEMENINO
Nacionalidad: MEXICANA **¿Habla español?:** SI
Idioma o lengua indígena: CASTELLANO **Discapacidad:** NO
Fecha de hechos: 09/06/2026 **Hora de hechos:** 13:00 **Fecha de percato:** 09/06/2026 **Hora de percato:** 13:00
Lugar de los hechos: ESTADO: QUINTANA ROO , MUNICIPIO: BENITO JUÁREZ
Carpeta de investigación FGE/QROO/CAN/UAPD/07/288/2026

DATOS	
Características físicas:	complexion: delgada, cara: ovalado, color de la piel: trigueño, cabello: rojizo largo ondulado, ojos: cafés medianos, boca: mediana, labios: gruesos, estatura: 164 cm, peso: 57kg
Señas particulares:	tatuaje a la altura de la costilla derecha en forma de raices, cicatriz horizontal sobre la ceja izquierda, lunar en la ceja derecha
Prendas de vestir:	blusa, pantiblusa, bluson color: verde agua, pantalón color: azul
Autoridades Competentes:	FISCALÍA GENERAL DEL ESTADO DE QUINTA ROO.

La información que se visualiza de la persona desaparecida o no localizada, es recibida e integrada por las autoridades de la Federación y de las Entidades Federativas competentes, por lo que cualquier información que se visualice, puede ser con la autoridad de origen.

Si tienes información que ayude a la localización de alguna Persona Desaparecida o No Localizada, comunicate desde México al número telefónico 800 028 7783 o WhatsApp 55 1309 9024 y proporciona toda la información que tengas.

Gobierno de México | Gobernación | CNB Comisión Nacional de Búsqueda

ALERTA NACIONAL



FICHA DE BÚSQUEDA DE PERSONA DESAPARECIDA

ARTURO ALFONSO DIAZ SEGURA
Folio Único de Identificación
FI26-1C44C4A9A-A614-4471-A365-4C1A1C3180E6

Edad al momento de la desaparición: 31 **Edad Actual:** 31
Lugar de nacimiento: CIUDAD DE MEXICO
Sexo: HOMBRE **Genero:** MASCULINO
Nacionalidad: MEXICANA **¿Habla español?:** SI
Idioma o lengua indígena: SIN DATO **Discapacidad:** SI
Fecha de hechos: 14/06/2026 **Hora de hechos:** 18:00 **Fecha de percato:** 14/06/2026 **Hora de percato:** 18:00
Lugar de los hechos: ESTADO: CIUDAD DE MEXICO , MUNICIPIO: TLÁHUAC
Carpeta de investigación 1871/07-2026

DATOS	
Características físicas:	complexion: delgada, cara: ovalado, color de la piel: moreno, cabello: negro corto liso, ojos: cafés pequeños, nariz: recta, boca: pequeña, labios: gruesos, estatura: 150 cm, peso: 50kg
Señas particulares:	tautuaje con el nombre samuel en el antebrazo derecho
Prendas de vestir:	SIN DATO
Autoridades Competentes:	FISCALÍA GENERAL DE JUSTICIA DE LA CIUDAD DE MÉXICO.

ALERTA NACIONAL

La información que se visualiza de la persona desaparecida o no localizada, es recibida e integrada por las autoridades de la Federación y de las Entidades Federativas competentes, por lo que cualquier información que se visualice, puede ser con la autoridad de origen.

Si tienes información que ayude a la localización de alguna Persona Desaparecida o No Localizada, comunicate desde México al número telefónico 800 028 7783 o WhatsApp 55 1309 9024 y proporciona toda la información que tengas.

Gobierno de México | Gobernación | CNB Comisión Nacional de Búsqueda

ALERTA NACIONAL



ALERTA NACIONAL

FICHA DE BÚSQUEDA DE PERSONA DESAPARECIDA

BRAULIO MARTINEZ SALAZAR
Folio Único de Identificación
FI26-1B658BD54-9389-4009-B213-BC9115E11072

Edad al momento de la desaparición: 52 **Edad Actual:** 52
Lugar de nacimiento: VERACRUZ
Sexo: HOMBRE **Genero:** MASCULINO
Nacionalidad: MEXICANA **¿Habla español?:** SI
Idioma o lengua indígena: SIN DATO **Discapacidad:** NO
Fecha de hechos: 14/07/2026 **Hora de hechos:** 07:30 **Fecha de percato:** 14/07/2026 **Hora de percato:** 07:30
Lugar de los hechos: ESTADO: CIUDAD DE MEXICO , MUNICIPIO: ÁLVARO OBREGÓN
Carpeta de investigación CI-E-FDMDFDBP/C/UI-2 C/D/01880

DATOS	
Características físicas:	complexion: obesa, cara: redondo, color de la piel: moreno, cabello: cano corto liso, ojos: cafés grandes, nariz: achatada, boca: grande, labios: delgados, estatura: 172 cm, peso: 85kg
Señas particulares:	cicatriz quirurgica por cirugia de apendeice, dedos indice mas largos de lo normal
Prendas de vestir:	playera
Autoridades Competentes:	FISCALÍA GENERAL DE JUSTICIA DE LA CIUDAD DE MÉXICO.

La información que se visualiza de la persona desaparecida o no localizada, es recibida e integrada por las autoridades de la Federación y de las Entidades Federativas competentes, por lo que cualquier información que se visualice, puede ser con la autoridad de origen.

Si tienes información que ayude a la localización de alguna Persona Desaparecida o No Localizada, comunicate desde México al número telefónico 800 028 7783 o WhatsApp 55 1309 9024 y proporciona toda la información que tengas.

Gobierno de México | Gobernación | CNB Comisión Nacional de Búsqueda

ALERTA NACIONAL



ALERTA NACIONAL

FICHA DE BÚSQUEDA DE PERSONA DESAPARECIDA

BRISSIA SAMANTHA VILLARREAL HERNANDEZ
Folio Único de Identificación
FI26-1CDC523CB-EA2E-487E-BB5A-52AB3F56CD09

Edad al momento de la desaparición: 22 **Edad Actual:** 22
Lugar de nacimiento: TAMAULIPAS
Sexo: MUJER **Genero:** FEMENINO
Nacionalidad: MEXICANA **¿Habla español?:** SI
Idioma o lengua indígena: SIN DATO **Discapacidad:** NO
Fecha de hechos: 23/06/2026 **Hora de hechos:** 20:57 **Fecha de percato:** 23/06/2026 **Hora de percato:** 22:00
Lugar de los hechos: ESTADO: TAMAULIPAS , MUNICIPIO: LLERA
Carpeta de investigación FGJT/FEIDDFP/VIC/UE1/00160/202

DATOS	
Características físicas:	complexion: mediana, cara: redondo, color de la piel: trigueño, cabello: negro largo ondulado, ojos: cafés grandes, nariz: recta, boca: grande, labios: medianos, estatura: 168 cm, peso: 70kg
Señas particulares:	a la altura del pecho lado derecho la silueta de un corazon con el signo de dollar
Prendas de vestir:	SIN DATO
Autoridades Competentes:	FISCALÍA GENERAL DE JUSTICIA DEL ESTADO DE TAMAULIPAS.

La información que se visualiza de la persona desaparecida o no localizada, es recibida e integrada por las autoridades de la Federación y de las Entidades Federativas competentes, por lo que cualquier información que se visualice, puede ser con la autoridad de origen.

Si tienes información que ayude a la localización de alguna Persona Desaparecida o No Localizada, comunicate desde México al número telefónico 800 028 7783 o WhatsApp 55 1309 9024 y proporciona toda la información que tengas.

Gobierno de México | Gobernación | CNB Comisión Nacional de Búsqueda

ALERTA NACIONAL



ALERTA NACIONAL

La información que se visualiza de la persona desaparecida o no localizada, es recibida e integrada por las autoridades de la Federación y de las Entidades Federativas competentes, por lo que cualquier información que se visualice, puede ser con la autoridad de origen.

FICHA DE BÚSQUEDA DE PERSONA DESAPARECIDA

CARLOS HERLIN GONZALEZ GOMEZ
Folio Único de Identificación
FI26-1E63F9B16-588A-4466-A075-190CB6BB8D1F

Edad al momento de la desaparición: 35 **Edad Actual:** 35
Lugar de nacimiento: CHIAPAS
Sexo: HOMBRE **Genero:** MASCULINO
Nacionalidad: MEXICANA **¿Habla español?:** SI
Idioma o lengua indígena: SIN DATO **Discapacidad:** NO
Fecha de hechos: 03/07/2026 **Hora de hechos:** 16:09 **Fecha de percato:** 03/07/2026 **Hora de percato:** 16:30
Lugar de los hechos: ESTADO: CHIAPAS , MUNICIPIO: HUIXTLA
Carpeta de investigación 01S/CEBP/368/2026

DATOS	
Características físicas:	complexion: robusta, cara: redondo, color de la piel: blanco, cabello: negro corto ondulado, ojos: cafés pequeños, nariz: recta, boca: mediana, labios: medianos, estatura: 157 cm, peso: 80kg
Señas particulares:	cicatriz en el lado izquierdo del labio
Prendas de vestir:	SIN DATO
Autoridades Competentes:	COMISIÓN ESTATAL DE BÚSQUEDA DE PERSONAS DEL ESTADO DE CHIAPAS.

Si tienes información que ayude a la localización de alguna Persona Desaparecida o No Localizada, comunicate desde México al número telefónico 800 028 7783 o WhatsApp 55 1309 9024 y proporciona toda la información que tengas.

Gobierno de México | Gobernación | CNB Comisión Nacional de Búsqueda

ALERTA NACIONAL

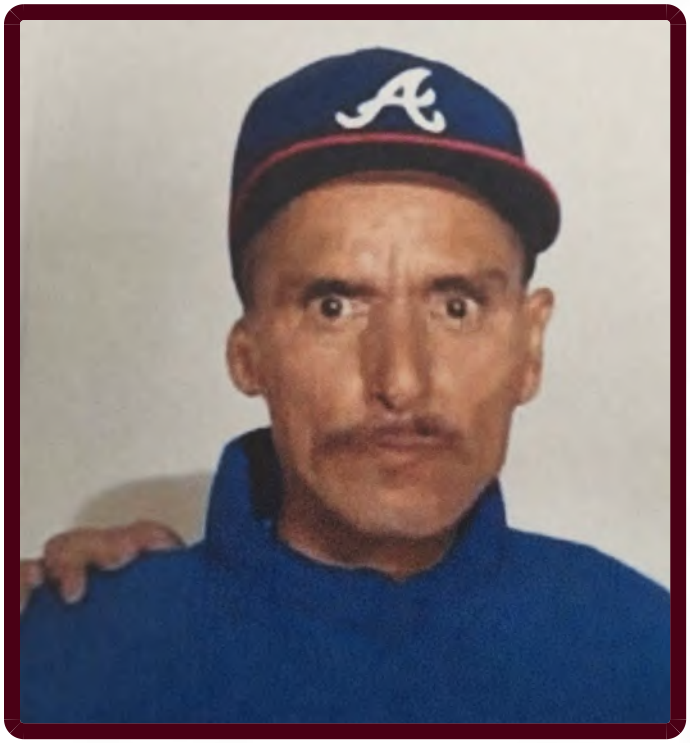

FICHA DE BÚSQUEDA DE PERSONA DESAPARECIDA

CASTULO SALAZAR SINOHUI
Folio Único de Identificación
FI26-145BC3F34-908D-454B-AEF2-3C6C276DD99B

Edad al momento de la desaparición: 45 **Edad Actual:** 45
Lugar de nacimiento: SONORA
Sexo: HOMBRE **Genero:** MASCULINO
Nacionalidad: MEXICANA **¿Habla español?:** SI
Idioma o lengua indígena: SIN DATO **Discapacidad:** NO
Fecha de hechos: 02/07/2026 **Hora de hechos:** 13:00 **Fecha de percato:** 02/07/2026 **Hora de percato:** 13:00
Lugar de los hechos: ESTADO: SONORA , MUNICIPIO: HERMOSILLO
Carpeta de investigación CI/HER/020/01/00601/7-2026

DATOS

Características físicas:	complexion: delgada, cara: ovalado, color de la piel: moreno, cabello: castaño oscuro corto liso, ojos: cafés grandes, nariz: recta, boca: pequeña, labios: delgados, estatura: 178 cm, peso: 60kg
Señas particulares:	oreja derecha la tiene incompleta solo tiene una parte
Prendas de vestir:	SIN DATO
Autoridades Competentes:	FISCALÍA GENERAL DE JUSTICIA DEL ESTADO DE SONORA.

ALERTA NACIONAL

La información que se visualiza de la persona desaparecida o no localizada, es recibida e integrada por las autoridades de la Federación y de las Entidades Federativas competentes, por lo que cualquier información que se visualice, puede ser con la autoridad de origen.

Si tienes información que ayude a la localización de alguna Persona Desaparecida o No Localizada, comunicate desde México al número telefónico 800 028 7783 o WhatsApp 55 1309 9024 y proporciona toda la información que tengas.

Gobierno de México | Gobernación | CNB Comisión Nacional de Búsqueda

ALERTA NACIONAL

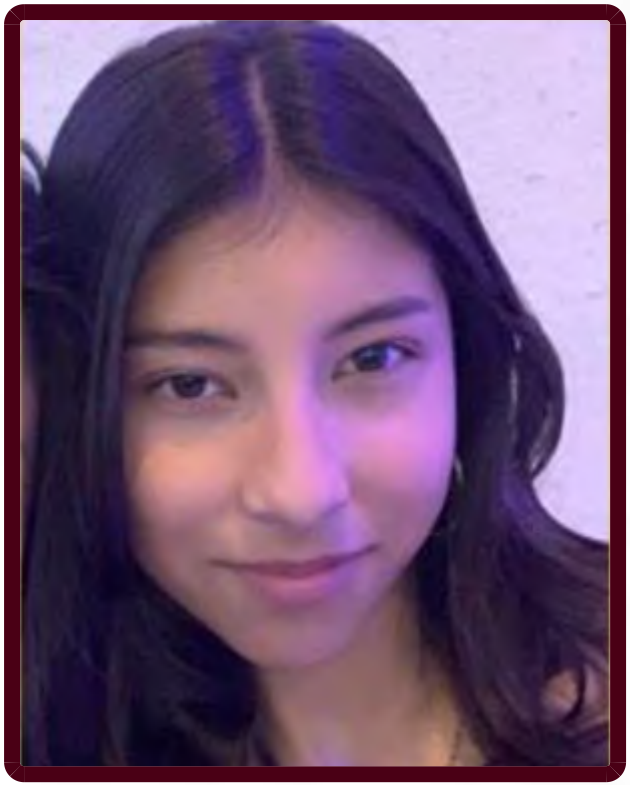

ALERTA NACIONAL

La información que se visualiza de la persona desaparecida o no localizada, es recibida e integrada por las autoridades de la Federación y de las Entidades Federativas competentes, por lo que cualquier información que se visualice, puede ser con la autoridad de origen.

FICHA DE BÚSQUEDA DE PERSONA DESAPARECIDA

DIANA SOFIA LUGO GOMEZ
Folio Único de Identificación
FI26-164D364AE-D951-4F30-A691-FDFF5202DB52

Edad al momento de la desaparición: 14 **Edad Actual:** 14
Lugar de nacimiento: HIDALGO
Sexo: MUJER **Genero:** FEMENINO
Nacionalidad: MEXICANA **¿Habla español?:** SI
Idioma o lengua indígena: SIN DATO **Discapacidad:** NO
Fecha de hechos: 16/07/2026 **Hora de hechos:** 07:00 **Fecha de percato:** 16/07/2026 **Hora de percato:** 15:00
Lugar de los hechos: ESTADO: HIDALGO , MUNICIPIO: MINERAL DE LA REFORMA
Carpeta de investigación

DATOS	
Características físicas:	complexion: delgada, cara: ovalado, color de la piel: blanco, cabello: castaño claro largo liso, ojos: cafés medianos, nariz: recta, boca: mediana, labios: medianos, estatura: 156 cm, peso: 45kg
Señas particulares:	cicatriz en la frente
Prendas de vestir:	SIN DATO
Autoridades Competentes:	COMISIÓN LOCAL DE BÚSQUEDA DE PERSONAS DEL ESTADO DE HIDALGO.

Si tienes información que ayude a la localización de alguna Persona Desaparecida o No Localizada, comunicate desde México al número telefónico 800 028 7783 o WhatsApp 55 1309 9024 y proporciona toda la información que tengas.

Gobierno de México | Gobernación | CNB Comisión Nacional de Búsqueda

ALERTA NACIONAL



ALERTA NACIONAL

La información que se visualiza de la persona desaparecida o no localizada, es recibida e integrada por las autoridades de la Federación y de las Entidades Federativas competentes, por lo que cualquier información que se visualice, puede ser con la autoridad de origen.

FICHA DE BÚSQUEDA DE PERSONA DESAPARECIDA

EDUARDO ULISES MARTINEZ DOMINGUEZ
Folio Único de Identificación
FI26-18F64ABE4-4212-4625-B97F-3BF7BF24EC2C

Edad al momento de la desaparición: 44 **Edad Actual:** 44
Lugar de nacimiento: CIUDAD DE MEXICO
Sexo: HOMBRE **Genero:** MASCULINO
Nacionalidad: MEXICANA **¿Habla español?:** SIN DATO
Idioma o lengua indígena: SIN DATO **Discapacidad:** NO
Fecha de hechos: 04/07/2026 **Hora de hechos:** 18:00 **Fecha de percato:** 04/07/2026 **Hora de percato:** 18:00
Lugar de los hechos: ESTADO: ESTADO DE MEXICO , MUNICIPIO: ATIZAPÁN DE ZARAGOZA
Carpeta de investigación

DATOS	
Características físicas:	complexion: robusta, cara: ovalado, color de la piel: moreno, cabello: castaño oscuro corto ondulado, ojos: cafés medianos, nariz: recta, boca: grande, labios: delgados, estatura: 165 cm, peso: 90kg
Señas particulares:	cicatriz quirurgica pierna derecha
Prendas de vestir:	SIN DATO
Autoridades Competentes:	COMISIÓN DE BÚSQUEDA DE PERSONAS DEL ESTADO DE MÉXICO.

Si tienes información que ayude a la localización de alguna Persona Desaparecida o No Localizada, comunicate desde México al número telefónico 800 028 7783 o WhatsApp 55 1309 9024 y proporciona toda la información que tengas.

Gobierno de México | Gobernación | CNB Comisión Nacional de Búsqueda

ALERTA NACIONAL



ALERTA NACIONAL

La información que se visualiza de la persona desaparecida o no localizada, es recibida e integrada por las autoridades de la Federación y de las Entidades Federativas competentes, por lo que cualquier información que se visualice, puede ser con la autoridad de origen.

FICHA DE BÚSQUEDA DE PERSONA DESAPARECIDA

FLOR MARIA GARCIA RODRIGUEZ
Folio Único de Identificación
FI26-161E3C8C9-596B-456B-B17E-36B6AAA124FF

Edad al momento de la desaparición: 34 **Edad Actual:** 34
Lugar de nacimiento: SAN LUIS POTOSI
Sexo: MUJER **Genero:** FEMENINO
Nacionalidad: MEXICANA **¿Habla español?:** SI
Idioma o lengua indígena: SIN DATO **Discapacidad:** SI
Fecha de hechos: 20/06/2026 **Hora de hechos:** 10:00 **Fecha de percato:** 21/06/2026 **Hora de percato:** 11:00
Lugar de los hechos: ESTADO: CHIAPAS , MUNICIPIO: TAPACHULA
Carpeta de investigación

DATOS	
Características físicas:	complexion: delgada, cara: ovalado, color de la piel: blanco, ojos: cafés medianos, boca: mediana, labios: delgados, estatura: 152 cm, peso: 50kg
Señas particulares:	le falta un colmillo en la parte superior
Prendas de vestir:	SIN DATO
Autoridades Competentes:	COMISIÓN NACIONAL DE BÚSQUEDA.

Si tienes información que ayude a la localización de alguna Persona Desaparecida o No Localizada, comunicate desde México al número telefónico 800 028 7783 o WhatsApp 55 1309 9024 y proporciona toda la información que tengas.

Gobierno de México | Gobernación | CNB Comisión Nacional de Búsqueda

ALERTA NACIONAL



ALERTA NACIONAL

FICHA DE BÚSQUEDA DE PERSONA DESAPARECIDA

GUSTAVO URIBE VALDES
Folio Único de Identificación
FI26-1B14BEB07-AE94-4F4C-A461-FC0057777554

Edad al momento de la desaparición: 31 **Edad Actual:** 31
Lugar de nacimiento: ESTADO DE MEXICO
Sexo: HOMBRE **Genero:** MASCULINO
Nacionalidad: MEXICANA **¿Habla español?:** SIN DATO
Idioma o lengua indígena: SIN DATO **Discapacidad:** NO
Fecha de hechos: 01/07/2026 **Hora de hechos:** 13:00 **Fecha de percato:** 01/07/2026 **Hora de percato:** 13:00
Lugar de los hechos: ESTADO: ESTADO DE MEXICO , MUNICIPIO: ZINACANTEPEC
Carpeta de investigación

DATOS

Características físicas:	complexion: delgada, cara: ovalado, color de la piel: moreno, cabello: negro corto ondulado, ojos: cafés medianos, nariz: recta, boca: mediana, labios: medianos, estatura: 170 cm, peso: 70kg
Señas particulares:	ambos oidos
Prendas de vestir:	SIN DATO
Autoridades Competentes:	COMISIÓN DE BÚSQUEDA DE PERSONAS DEL ESTADO DE MÉXICO.

La información que se visualiza de la persona desaparecida o no localizada, es recibida e integrada por las autoridades de la Federación y de las Entidades Federativas competentes, por lo que cualquier información que se visualice, puede ser con la autoridad de origen.

Si tienes información que ayude a la localización de alguna Persona Desaparecida o No Localizada, comunicate desde México al número telefónico 800 028 7783 o WhatsApp 55 1309 9024 y proporciona toda la información que tengas.

ALERTA NACIONAL



ALERTA NACIONAL

FICHA DE BÚSQUEDA DE PERSONA DESAPARECIDA

HUMBERTO CONTRERAS HERNANDEZ
Folio Único de Identificación
FI26-1998867F4-AE81-40FF-B655-529A83EF00FD

Edad al momento de la desaparición: 75 **Edad Actual:** 75
Lugar de nacimiento: GUERRERO
Sexo: HOMBRE **Genero:** MASCULINO
Nacionalidad: MEXICANA **¿Habla español?:** SI
Idioma o lengua indígena: SIN DATO **Discapacidad:** SI
Fecha de hechos: 07/07/2026 **Hora de hechos:** 09:30 **Fecha de percato:** 07/07/2026 **Hora de percato:** 20:30
Lugar de los hechos: ESTADO: GUERRERO , MUNICIPIO: SAN MARCOS
Carpeta de investigación 12022510900141150726

DATOS	
Características físicas:	complexion: delgada, cara: ovalado, color de la piel: moreno, cabello: negro corto liso, ojos: cafés medianos, nariz: recta, boca: mediana, labios: delgados, estatura: 175 cm, peso: 78kg
Señas particulares:	deformidad en la mano derecha debido a un accidente
Prendas de vestir:	camisa color: amarillo, pantalón color: azul
Autoridades Competentes:	FISCALÍA GENERAL DEL ESTADO DE GUERRERO.

La información que se visualiza de la persona desaparecida o no localizada, es recibida e integrada por las autoridades de la Federación y de las Entidades Federativas competentes, por lo que cualquier información que se visualice, puede ser con la autoridad de origen.

Si tienes información que ayude a la localización de alguna Persona Desaparecida o No Localizada, comunicate desde México al número telefónico 800 028 7783 o WhatsApp 55 1309 9024 y proporciona toda la información que tengas.

Gobierno de México | Gobernación | CNB Comisión Nacional de Búsqueda

ALERTA NACIONAL



ALERTA NACIONAL

FICHA DE BÚSQUEDA DE PERSONA DESAPARECIDA

ISMAEL SANCHEZ ALVAREZ
Folio Único de Identificación
FI26-1AF7B38E8-15FF-45D4-8134-512F90FEA0D9

Edad al momento de la desaparición: 41 **Edad Actual:** 41
Lugar de nacimiento: CIUDAD DE MEXICO
Sexo: HOMBRE **Genero:** MASCULINO
Nacionalidad: MEXICANA **¿Habla español?:** SI
Idioma o lengua indígena: SIN DATO **Discapacidad:** NO
Fecha de hechos: 15/07/2026 **Hora de hechos:** 11:00 **Fecha de percato:** 15/07/2026 **Hora de percato:** 12:00
Lugar de los hechos: ESTADO: QUERETARO , MUNICIPIO: QUERÉTARO
Carpeta de investigación

DATOS	
Características físicas:	complexion: robusta, cara: ovalado, color de la piel: moreno, nariz: alomada, boca: mediana, estatura: 163 cm, peso: 65kg
Señas particulares:	NINGUNA
Prendas de vestir:	SIN DATO
Autoridades Competentes:	COMISIÓN NACIONAL DE BÚSQUEDA.

La información que se visualiza de la persona desaparecida o no localizada, es recibida e integrada por las autoridades de la Federación y de las Entidades Federativas competentes, por lo que cualquier información que se visualice, puede ser con la autoridad de origen.

Si tienes información que ayude a la localización de alguna Persona Desaparecida o No Localizada, comunicate desde México al número telefónico 800 028 7783 o WhatsApp 55 1309 9024 y proporciona toda la información que tengas.

Gobierno de México | Gobernación | CNB Comisión Nacional de Búsqueda

ALERTA NACIONAL



ALERTA NACIONAL

FICHA DE BÚSQUEDA DE PERSONA DESAPARECIDA

JESUS GERARDO COVARRUBIAS SANCHEZ
Folio Único de Identificación
FI26-1E6C4B7D3-B9CF-4F81-AC5D-882C22875C46

Edad al momento de la desaparición: 16 **Edad Actual:** 16
Lugar de nacimiento: MICHOACAN
Sexo: HOMBRE **Genero:** MASCULINO
Nacionalidad: MEXICANA **¿Habla español?:** SI
Idioma o lengua indígena: SIN DATO **Discapacidad:** NO
Fecha de hechos: 07/07/2026 **Hora de hechos:** 05:00 **Fecha de percato:** 07/07/2026 **Hora de percato:** 05:00
Lugar de los hechos: ESTADO: MICHOACAN , MUNICIPIO: JACONA
Carpeta de investigación FRZA/30733/2026

DATOS	
Características físicas:	complexion: delgada, cara: ovalado, color de la piel: blanco, cabello: castaño claro corto liso, ojos: verdes medianos, nariz: recta, boca: mediana, labios: medianos, estatura: 160 cm, peso: 60kg
Señas particulares:	tatuaje en el pecho de lado izquierdo con la leyenda teilor
Prendas de vestir:	SIN DATO
Autoridades Competentes:	FISCALÍA GENERAL DEL ESTADO DE MICHOACÁN.

La información que se visualiza de la persona desaparecida o no localizada, es recibida e integrada por las autoridades de la Federación y de las Entidades Federativas competentes, por lo que cualquier información que se visualice, puede ser con la autoridad de origen.

Si tienes información que ayude a la localización de alguna Persona Desaparecida o No Localizada, comunicate desde México al número telefónico 800 028 7783 o WhatsApp 55 1309 9024 y proporciona toda la información que tengas.

Gobierno de México | Gobernación | CNB Comisión Nacional de Búsqueda

ALERTA NACIONAL



ALERTA NACIONAL

FICHA DE BÚSQUEDA DE PERSONA DESAPARECIDA

JOSE ANTONIO CORDOVA MURO
Folio Único de Identificación
FI26-1FEA126D3-E6D5-4593-90E1-1832374631FF

Edad al momento de la desaparición: 55 **Edad Actual:** 55
Lugar de nacimiento: SONORA
Sexo: HOMBRE **Genero:** MASCULINO
Nacionalidad: MEXICANA **¿Habla español?:** SIN DATO
Idioma o lengua indígena: SIN DATO **Discapacidad:** NO
Fecha de hechos: 02/07/2026 **Hora de hechos:** 21:00 **Fecha de percato:** 03/07/2026 **Hora de percato:** 20:00
Lugar de los hechos: ESTADO: SONORA , MUNICIPIO: HERMOSILLO
Carpeta de investigación CI/HER/020/01/00602/7-2026

DATOS

Características físicas:	complexion: delgada, cara: ovalado, color de la piel: moreno, cabello: entrecano largo no recuerda, ojos: cafés grandes, nariz: recta, boca: pequeña, labios: delgados, estatura: 175 cm, peso: 60kg
Señas particulares:	cicatriz por cirugia en abdomen
Prendas de vestir:	SIN DATO
Autoridades Competentes:	FISCALÍA GENERAL DE JUSTICIA DEL ESTADO DE SONORA.

La información que se visualiza de la persona desaparecida o no localizada, es recibida e integrada por las autoridades de la Federación y de las Entidades Federativas competentes, por lo que cualquier información que se visualice, puede ser con la autoridad de origen.

Si tienes información que ayude a la localización de alguna Persona Desaparecida o No Localizada, comunicate desde México al número telefónico 800 028 7783 o WhatsApp 55 1309 9024 y proporciona toda la información que tengas.

Gobierno de México | Gobernación | CNB Comisión Nacional de Búsqueda

ALERTA NACIONAL



ALERTA NACIONAL

FICHA DE BÚSQUEDA DE PERSONA DESAPARECIDA

JOSE GUADALUPE PAREDES LOPEZ
Folio Único de Identificación
FI26-1B93CD5F4-1478-4529-A136-83FA996C18DF

Edad al momento de la desaparición: 16 **Edad Actual:** 16
Lugar de nacimiento: SONORA
Sexo: HOMBRE **Genero:** MASCULINO
Nacionalidad: MEXICANA **¿Habla español?:** SI
Idioma o lengua indígena: SIN DATO **Discapacidad:** NO
Fecha de hechos: 01/07/2026 **Hora de hechos:** 01:00 **Fecha de percato:** 01/07/2026 **Hora de percato:** 01:00
Lugar de los hechos: ESTADO: SONORA , MUNICIPIO: HERMOSILLO
Carpeta de investigación CI/HER/020/01/00626/7-2026

DATOS

Características físicas:	complexion: delgada, cara: ovalado, color de la piel: moreno, cabello: negro corto ondulado, ojos: verdes grandes, nariz: recta, boca: mediana, labios: medianos, estatura: 150 cm, peso: 55kg
Señas particulares:	cicatriz por cirugia en pierna derecha
Prendas de vestir:	SIN DATO
Autoridades Competentes:	FISCALÍA GENERAL DE JUSTICIA DEL ESTADO DE SONORA.

La información que se visualiza de la persona desaparecida o no localizada, es recibida e integrada por las autoridades de la Federación y de las Entidades Federativas competentes, por lo que cualquier información que se visualice, puede ser con la autoridad de origen.

Si tienes información que ayude a la localización de alguna Persona Desaparecida o No Localizada, comunicate desde México al número telefónico 800 028 7783 o WhatsApp 55 1309 9024 y proporciona toda la información que tengas.

Gobierno de México | Gobernación | CNB Comisión Nacional de Búsqueda

ALERTA NACIONAL



ALERTA NACIONAL

FICHA DE BÚSQUEDA DE PERSONA DESAPARECIDA

JOSEFINA AGUILAR CANTERO
Folio Único de Identificación
FI26-138EA82DC-B643-4AF2-92A1-5931D3C69539

Edad al momento de la desaparición: 32 **Edad Actual:** 32
Lugar de nacimiento: VERACRUZ
Sexo: MUJER **Genero:** FEMENINO
Nacionalidad: MEXICANA **¿Habla español?:** SI
Idioma o lengua indígena: SIN DATO **Discapacidad:** SI
Fecha de hechos: 15/07/2026 **Hora de hechos:** 10:00 **Fecha de percato:** 15/07/2026 **Hora de percato:** 10:00
Lugar de los hechos: ESTADO: CIUDAD DE MEXICO , MUNICIPIO: COYOACÁN
Carpeta de investigación 1867/07-2026

DATOS	
Características físicas:	complexion: delgada, cara: redondo, color de la piel: moreno, cabello: castaño oscuro corto liso, ojos: cafés grandes, nariz: achatada, boca: grande, labios: gruesos, estatura: 146 cm, peso: 45kg
Señas particulares:	NINGUNA
Prendas de vestir:	SIN DATO
Autoridades Competentes:	FISCALÍA GENERAL DE JUSTICIA DE LA CIUDAD DE MÉXICO.

La información que se visualiza de la persona desaparecida o no localizada, es recibida e integrada por las autoridades de la Federación y de las Entidades Federativas competentes, por lo que cualquier información que se visualice, puede ser con la autoridad de origen.

Si tienes información que ayude a la localización de alguna Persona Desaparecida o No Localizada, comunicate desde México al número telefónico 800 028 7783 o WhatsApp 55 1309 9024 y proporciona toda la información que tengas.

Gobierno de México | Gobernación | CNB Comisión Nacional de Búsqueda

ALERTA NACIONAL

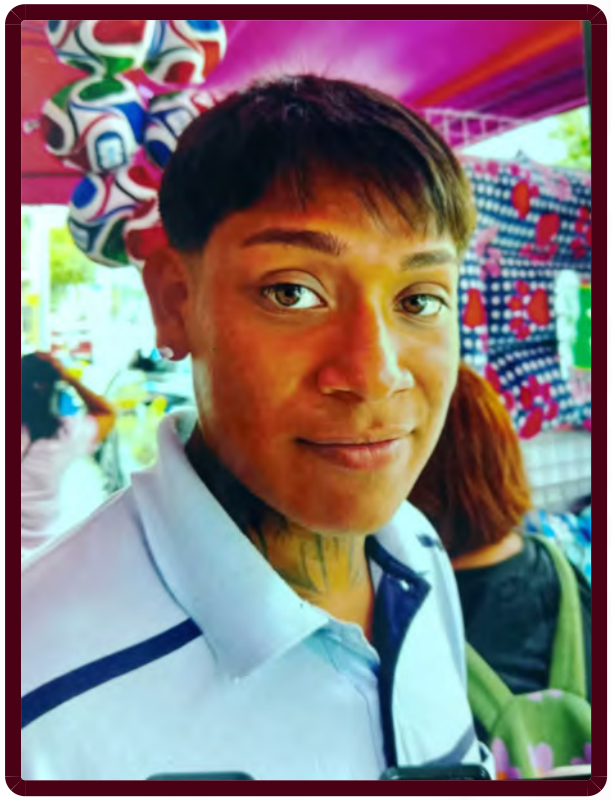

ALERTA NACIONAL

La información que se visualiza de la persona desaparecida o no localizada, es recibida e integrada por las autoridades de la Federación y de las Entidades Federativas competentes, por lo que cualquier información que se visualice, puede ser con la autoridad de origen.

FICHA DE BÚSQUEDA DE PERSONA DESAPARECIDA

JUAN ANTONIO GARCIA GALLEGOS
Folio Único de Identificación
FI26-1FDA16887-FAE2-4CDA-B3F0-B7BD521D218A

Edad al momento de la desaparición: 19 **Edad Actual:** 19
Lugar de nacimiento: TAMAULIPAS
Sexo: HOMBRE **Genero:** MASCULINO
Nacionalidad: MEXICANA **¿Habla español?:** SI
Idioma o lengua indígena: SIN DATO **Discapacidad:** NO
Fecha de hechos: 12/07/2026 **Hora de hechos:** 12:00 **Fecha de percato:** 12/07/2026 **Hora de percato:** 12:00
Lugar de los hechos: ESTADO: TAMAULIPAS , MUNICIPIO: REYNOSA
Carpeta de investigación FGJT/FEIDDFP/REY/UE1/00242/202

DATOS

Características físicas:	complexion: delgada, cara: redondo, color de la piel: moreno, cabello: castaño claro corto liso, ojos: cafés medianos, nariz: no recuerda, boca: grande, labios: gruesos, estatura: 176 cm, peso: 70kg
Señas particulares:	lunar en la mejila derecho color cafe de aprox. 1 cm
Prendas de vestir:	SIN DATO
Autoridades Competentes:	FISCALÍA GENERAL DE JUSTICIA DEL ESTADO DE TAMAULIPAS.

Si tienes información que ayude a la localización de alguna Persona Desaparecida o No Localizada, comunicate desde México al número telefónico 800 028 7783 o WhatsApp 55 1309 9024 y proporciona toda la información que tengas.

Gobierno de México | Gobernación | CNB Comisión Nacional de Búsqueda

ALERTA NACIONAL



FICHA DE BÚSQUEDA DE PERSONA DESAPARECIDA

JUAN CARLOS FLORES DAMIAN
Folio Único de Identificación
FI26-19B716336-70A8-4BA8-9A62-2DF90D947FE6

Edad al momento de la desaparición: 43 **Edad Actual:** 43
Lugar de nacimiento: ESTADO DE MEXICO
Sexo: HOMBRE **Genero:** MASCULINO
Nacionalidad: MEXICANA **¿Habla español?:** NO
Idioma o lengua indígena: SIN DATO **Discapacidad:** NO
Fecha de hechos: 10/07/2026 **Hora de hechos:** 10:00 **Fecha de percato:** 10/07/2026 **Hora de percato:** 10:00
Lugar de los hechos: ESTADO: CIUDAD DE MEXICO , MUNICIPIO: IZTAPALAPA
Carpeta de investigación CI-E-FDMDFDBP/C/UI-3 C/D/1859/

DATOS	
Características físicas:	complexion: delgada, cara: redondo, color de la piel: moreno, cabello: negro corto liso, ojos: negros medianos, nariz: achatada, boca: grande, labios: gruesos, estatura: 165 cm, peso: 70kg
Señas particulares:	cicatriz en espalda
Prendas de vestir:	pants color: negro, tenis color: negro
Autoridades Competentes:	FISCALÍA GENERAL DE JUSTICIA DE LA CIUDAD DE MÉXICO.

ALERTA NACIONAL

La información que se visualiza de la persona desaparecida o no localizada, es recibida e integrada por las autoridades de la Federación y de las Entidades Federativas competentes, por lo que cualquier información que se visualice, puede ser con la autoridad de origen.

Si tienes información que ayude a la localización de alguna Persona Desaparecida o No Localizada, comunicate desde México al número telefónico 800 028 7783 o WhatsApp 55 1309 9024 y proporciona toda la información que tengas.

ALERTA NACIONAL



FICHA DE BÚSQUEDA DE PERSONA DESAPARECIDA

JUAN PABLO CLEMENTE GUTIERREZ
Folio Único de Identificación
FI26-17B7F1E9E-E93F-4922-A6AE-78B0D2551948

Edad al momento de la desaparición: 26 **Edad Actual:** 26
Lugar de nacimiento: MICHOACAN
Sexo: HOMBRE **Genero:** MASCULINO
Nacionalidad: MEXICANA **¿Habla español?:** SI
Idioma o lengua indígena: SIN DATO **Discapacidad:** NO
Fecha de hechos: 17/07/2026 **Hora de hechos:** 06:20 **Fecha de percato:** 17/07/2026 **Hora de percato:** 06:21
Lugar de los hechos: ESTADO: MICHOACAN , MUNICIPIO: CHAVINDA
Carpeta de investigación

DATOS	
Características físicas:	complexion: delgada, cara: ovalado, color de la piel: moreno, cabello: castaño claro corto liso, nariz: recta, boca: mediana, labios: delgados
Señas particulares:	en un brazo leyenda desconocido
Prendas de vestir:	SIN DATO
Autoridades Competentes:	COMISIÓN NACIONAL DE BÚSQUEDA.

ALERTA NACIONAL

La información que se visualiza de la persona desaparecida o no localizada, es recibida e integrada por las autoridades de la Federación y de las Entidades Federativas competentes, por lo que cualquier información que se visualice, puede ser con la autoridad de origen.

Si tienes información que ayude a la localización de alguna Persona Desaparecida o No Localizada, comunicate desde México al número telefónico 800 028 7783 o WhatsApp 55 1309 9024 y proporciona toda la información que tengas.

Gobierno de México | Gobernación | CNB Comisión Nacional de Búsqueda

ALERTA NACIONAL



ALERTA NACIONAL

FICHA DE BÚSQUEDA DE PERSONA DESAPARECIDA

JULIO VICENTE RIVERA HERNANDEZ
Folio Único de Identificación
FI26-17F1E7E5F-587A-4F55-AEF2-808D86F08F1D

Edad al momento de la desaparición: 41 **Edad Actual:** 41
Lugar de nacimiento: VERACRUZ
Sexo: HOMBRE **Genero:** MASCULINO
Nacionalidad: MEXICANA **¿Habla español?:** SI
Idioma o lengua indígena: SIN DATO **Discapacidad:** NO
Fecha de hechos: 15/07/2026 **Hora de hechos:** 17:45 **Fecha de percato:** 15/07/2026 **Hora de percato:** 17:45
Lugar de los hechos: ESTADO: VERACRUZ , MUNICIPIO: IXTACZOQUITLÁN
Carpeta de investigación ORZ/FIM/FEADPD/054/2026

DATOS

Características físicas:	complexion: robusta, cara: redondo, color de la piel: moreno, cabello: cano corto crespo, ojos: negros pequeños, nariz: achatada, boca: mediana, labios: medianos, estatura: 185 cm, peso: 120kg
Señas particulares:	cicatriz en brazo izquierdo en cara externa de alrededor de 4 cm
Prendas de vestir:	SIN DATO
Autoridades Competentes:	FISCALÍA GENERAL DEL ESTADO DE VERACRUZ DE IGNACIO DE LA LLAVE.

La información que se visualiza de la persona desaparecida o no localizada, es recibida e integrada por las autoridades de la Federación y de las Entidades Federativas competentes, por lo que cualquier información que se visualice, puede ser con la autoridad de origen.

Si tienes información que ayude a la localización de alguna Persona Desaparecida o No Localizada, comunicate desde México al número telefónico 800 028 7783 o WhatsApp 55 1309 9024 y proporciona toda la información que tengas.

Gobierno de México | Gobernación | CNB Comisión Nacional de Búsqueda

ALERTA NACIONAL



ALERTA NACIONAL

FICHA DE BÚSQUEDA DE PERSONA DESAPARECIDA

MARCO ANTONIO RAMIREZ REYES
Folio Único de Identificación
FI26-1F1238872-6F96-49AA-817A-7BC62BAAA388

Edad al momento de la desaparición: 20 **Edad Actual:** 20
Lugar de nacimiento: TABASCO
Sexo: HOMBRE **Genero:** FEMENINO
Nacionalidad: MEXICANA **¿Habla español?:** SI
Idioma o lengua indígena: SIN DATO **Discapacidad:** NO
Fecha de hechos: 12/07/2026 **Hora de hechos:** 12:00 **Fecha de percato:** 12/07/2026 **Hora de percato:** 12:00
Lugar de los hechos: ESTADO: QUINTANA ROO , MUNICIPIO: BENITO JUÁREZ
Carpeta de investigación FGE/QROO/CAN/UAPD/07/282/2026

DATOS

Características físicas:	complexion: delgada, color de la piel: blanco, cabello: castaño oscuro corto ondulado, estatura: 160 cm, peso: 53kg
Señas particulares:	cicatrices en los dedos de la mano derecha
Prendas de vestir:	SIN DATO
Autoridades Competentes:	FISCALÍA GENERAL DEL ESTADO DE QUINTA ROO.

La información que se visualiza de la persona desaparecida o no localizada, es recibida e integrada por las autoridades de la Federación y de las Entidades Federativas competentes, por lo que cualquier información que se visualice, puede ser con la autoridad de origen.

Si tienes información que ayude a la localización de alguna Persona Desaparecida o No Localizada, comunicate desde México al número telefónico 800 028 7783 o WhatsApp 55 1309 9024 y proporciona toda la información que tengas.

Gobierno de México | Gobernación | CNB Comisión Nacional de Búsqueda

ALERTA NACIONAL



ALERTA NACIONAL

FICHA DE BÚSQUEDA DE PERSONA DESAPARECIDA

MARCOS EDUARDO QUIJAS MERCADO
Folio Único de Identificación
FI26-10CEC7263-72B0-40FA-A5E7-B72BE65E17BA

Edad al momento de la desaparición: 30 **Edad Actual:** 30
Lugar de nacimiento: CIUDAD DE MEXICO
Sexo: HOMBRE **Genero:** MASCULINO
Nacionalidad: MEXICANA **¿Habla español?:** SI
Idioma o lengua indígena: SIN DATO **Discapacidad:** NO
Fecha de hechos: 12/07/2026 **Hora de hechos:** 10:30 **Fecha de percato:** 16/07/2026 **Hora de percato:** 15:40
Lugar de los hechos: ESTADO: HIDALGO , MUNICIPIO: PACHUCA DE SOTO
Carpeta de investigación 12-2026-09127

DATOS	
Características físicas:	complexion: delgada, cara: redondo, color de la piel: moreno, cabello: castaño oscuro corto liso, boca: mediana, labios: delgados, estatura: 175 cm, peso: 80kg
Señas particulares:	cruz en mano derecha, perforaciones en ambas orejas
Prendas de vestir:	pantalón, playera, tenis
Autoridades Competentes:	PROCURADURÍA GENERAL DE JUSTICIA DEL ESTADO DE HIDALGO.

La información que se visualiza de la persona desaparecida o no localizada, es recibida e integrada por las autoridades de la Federación y de las Entidades Federativas competentes, por lo que cualquier información que se visualice, puede ser con la autoridad de origen.

Si tienes información que ayude a la localización de alguna Persona Desaparecida o No Localizada, comunicate desde México al número telefónico 800 028 7783 o WhatsApp 55 1309 9024 y proporciona toda la información que tengas.

Gobierno de México | Gobernación | CNB Comisión Nacional de Búsqueda

ALERTA NACIONAL

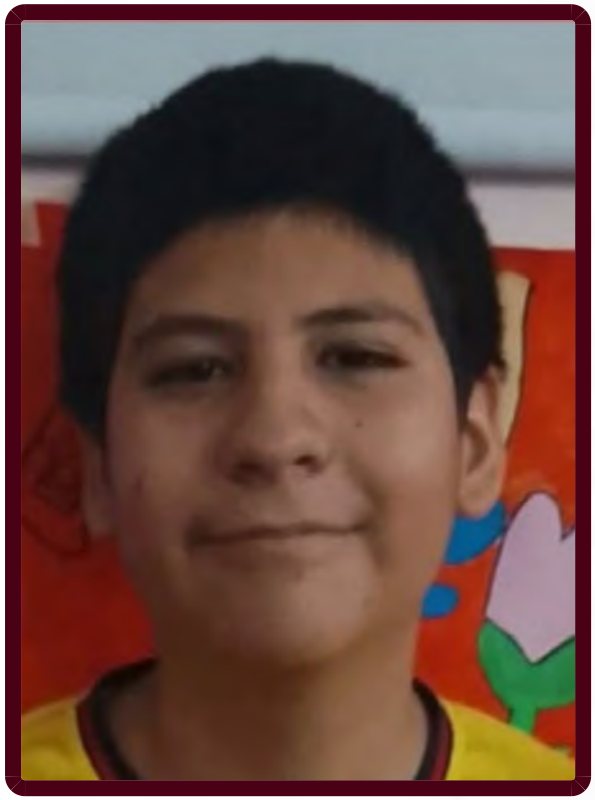

ALERTA NACIONAL

La información que se visualiza de la persona desaparecida o no localizada, es recibida e integrada por las autoridades de la Federación y de las Entidades Federativas competentes, por lo que cualquier información que se visualice, puede ser con la autoridad de origen.

FICHA DE BÚSQUEDA DE PERSONA DESAPARECIDA

MAURICIO RODRIGUEZ MINERO
Folio Único de Identificación
FI26-107B6EEFD-D904-4E19-9CBA-AC8A7B96D798

Edad al momento de la desaparición: 13 **Edad Actual:** 13
Lugar de nacimiento: MICHOACAN
Sexo: HOMBRE **Genero:** MASCULINO
Nacionalidad: MEXICANA **¿Habla español?:** SI
Idioma o lengua indígena: SIN DATO **Discapacidad:** NO
Fecha de hechos: 16/07/2026 **Hora de hechos:** 00:20 **Fecha de percato:** 16/07/2026 **Hora de percato:** 00:20
Lugar de los hechos: ESTADO: MICHOACAN , MUNICIPIO: ZAMORA
Carpeta de investigación FRZA/30636/2026

DATOS	
Características físicas:	complexion: mediana, cara: ovalado, color de la piel: moreno, cabello: negro corto liso, ojos: cafés medianos, estatura: 167 cm, peso: 65kg
Señas particulares:	cicatrices ubicadas entre la nariz y el labio superior, lunar negro en el pomulo izquierdo
Prendas de vestir:	playera color: gris, tenis color: blanco
Autoridades Competentes:	FISCALÍA GENERAL DEL ESTADO DE MICHOACÁN.

Si tienes información que ayude a la localización de alguna Persona Desaparecida o No Localizada, comunicate desde México al número telefónico 800 028 7783 o WhatsApp 55 1309 9024 y proporciona toda la información que tengas.

Gobierno de México | Gobernación | CNB Comisión Nacional de Búsqueda

ALERTA NACIONAL

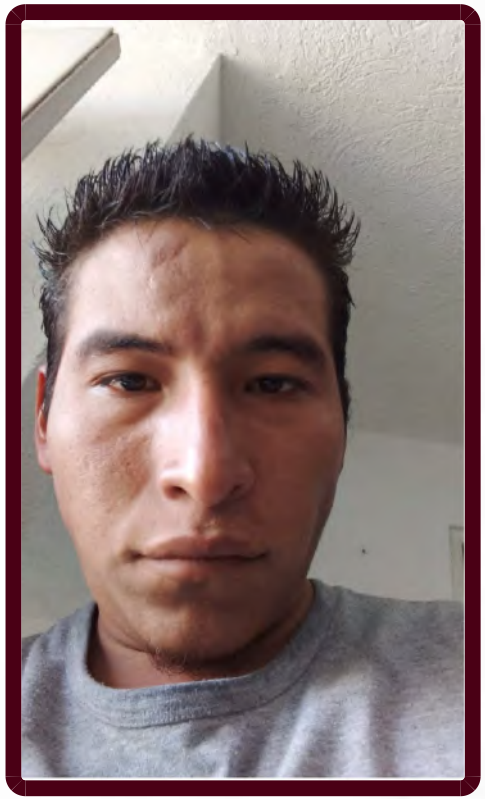

ALERTA NACIONAL

La información que se visualiza de la persona desaparecida o no localizada, es recibida e integrada por las autoridades de la Federación y de las Entidades Federativas competentes, por lo que cualquier información que se visualice, puede ser con la autoridad de origen.

FICHA DE BÚSQUEDA DE PERSONA DESAPARECIDA

NATANAEL PACHECO PEREZ
Folio Único de Identificación
FI26-19D7E7C47-2F14-4EA9-8EDF-0EB324452BA4

Edad al momento de la desaparición: 26 **Edad Actual:** 26
Lugar de nacimiento: HIDALGO
Sexo: HOMBRE **Genero:** MASCULINO
Nacionalidad: MEXICANA **¿Habla español?:** SI
Idioma o lengua indígena: SIN DATO **Discapacidad:** NO
Fecha de hechos: 13/05/2026 **Hora de hechos:** 19:00 **Fecha de percato:** 16/07/2026 **Hora de percato:** 14:30
Lugar de los hechos: ESTADO: HIDALGO , MUNICIPIO: PROGRESO DE OBREGÓN
Carpeta de investigación 10-2026-00852

DATOS

Características físicas:	complexion: delgada, cara: ovalado, color de la piel: moreno, cabello: negro corto liso, ojos: cafés pequeños, nariz: recta, boca: grande, labios: delgados, estatura: 180 cm, peso: 90kg
Señas particulares:	la primera color piel, en su labio del lado izquierdo la cual mide aproximadamente medio centmetro, la segunda es color piel, se ubica en su rente del lado derecho, mide aproximadamente dos centmetros, el primer tatuaje es en tinta color negro, con la leyenda pacheco y una corona, el cual se ubica en su pecho del lado derecho, el segundo tatuaje en tinta color negro, el cual tiene la leyenda dani y una fecha en nmeros romanos, el tercer tatuaje es en tinta color negro, con la forma de unos guantes el cual se ubica en su mano derecha, el cuarto tatuaje es en tinta color negro, con la forma de una anillo, el cual se ubica en su dedo medio, el quinto tatuaje es en color negro, con la leyenda no hay amor mas sincero que el de un carnicero
Prendas de vestir:	SIN DATO
Autoridades Competentes:	PROCURADURÍA GENERAL DE JUSTICIA DEL ESTADO DE HIDALGO.

Si tienes información que ayude a la localización de alguna Persona Desaparecida o No Localizada, comunicate desde México al número telefónico 800 028 7783 o WhatsApp 55 1309 9024 y proporciona toda la información que tengas.

Gobierno de México | Gobernación | CNB Comisión Nacional de Búsqueda

ALERTA NACIONAL



ALERTA NACIONAL

FICHA DE BÚSQUEDA DE PERSONA DESAPARECIDA

OSMAYDA BEDOLLA SOLANO
Folio Único de Identificación
FI26-1DD11F10F-2E00-4270-B5AF-603E08F36D4A

Edad al momento de la desaparición: 36 **Edad Actual:** 36
Lugar de nacimiento: GUERRERO
Sexo: MUJER **Genero:** FEMENINO
Nacionalidad: MEXICANA **¿Habla español?:** SI
Idioma o lengua indígena: SIN DATO **Discapacidad:** NO
Fecha de hechos: 08/07/2026 **Hora de hechos:** 11:30 **Fecha de percato:** 08/07/2026 **Hora de percato:** 22:30
Lugar de los hechos: ESTADO: GUERRERO , MUNICIPIO: ACAPULCO DE JUÁREZ
Carpeta de investigación 12022511000142150726

DATOS

Características físicas:	complexion: robusta, cara: redondo, color de la piel: moreno, cabello: tinturado largo crespo, ojos: cafés grandes, boca: mediana, labios: gruesos, estatura: 150 cm, peso: 55kg
Señas particulares:	tatuaje en el pecho con los nombres de victor y yael en color azul, tatuaje en el brazo derecho de una corona color negro, marca de acne en forma de e, en una de las mejillas
Prendas de vestir:	SIN DATO
Autoridades Competentes:	FISCALÍA GENERAL DEL ESTADO DE GUERRERO.

La información que se visualiza de la persona desaparecida o no localizada, es recibida e integrada por las autoridades de la Federación y de las Entidades Federativas competentes, por lo que cualquier información que se visualice, puede ser con la autoridad de origen.

Si tienes información que ayude a la localización de alguna Persona Desaparecida o No Localizada, comunicate desde México al número telefónico 800 028 7783 o WhatsApp 55 1309 9024 y proporciona toda la información que tengas.

Gobierno de México | Gobernación | CNB Comisión Nacional de Búsqueda

ALERTA NACIONAL



ALERTA NACIONAL

FICHA DE BÚSQUEDA DE PERSONA DESAPARECIDA

OSMAYDA BEDOLLA SOLANO
Folio Único de Identificación
FI26-1DD11F10F-2E00-4270-B5AF-603E08F36D4A

Edad al momento de la desaparición: 36 **Edad Actual:** 36
Lugar de nacimiento: GUERRERO
Sexo: MUJER **Genero:** FEMENINO
Nacionalidad: MEXICANA **¿Habla español?:** SI
Idioma o lengua indígena: SIN DATO **Discapacidad:** NO
Fecha de hechos: 08/07/2026 **Hora de hechos:** 11:30 **Fecha de percato:** 08/07/2026 **Hora de percato:** 22:30
Lugar de los hechos: ESTADO: GUERRERO , MUNICIPIO: ACAPULCO DE JUÁREZ
Carpeta de investigación 12022511000142150726

DATOS

Características físicas:	complexion: robusta, cara: redondo, color de la piel: moreno, cabello: tinturado largo crespo, ojos: cafés grandes, boca: mediana, labios: gruesos, estatura: 150 cm, peso: 55kg
Señas particulares:	tatuaje en el pecho con los nombres de victor y yael en color azul, tatuaje en el brazo derecho de una corona color negro, marca de acne en forma de e, en una de las mejillas
Prendas de vestir:	SIN DATO
Autoridades Competentes:	FISCALÍA GENERAL DEL ESTADO DE GUERRERO.

La información que se visualiza de la persona desaparecida o no localizada, es recibida e integrada por las autoridades de la Federación y de las Entidades Federativas competentes, por lo que cualquier información que se visualice, puede ser con la autoridad de origen.

Si tienes información que ayude a la localización de alguna Persona Desaparecida o No Localizada, comunicate desde México al número telefónico 800 028 7783 o WhatsApp 55 1309 9024 y proporciona toda la información que tengas.

ALERTA NACIONAL



FICHA DE BÚSQUEDA DE PERSONA DESAPARECIDA

RAMON GONZALEZ DE LA GARZA
Folio Único de Identificación
FI26-18798A750-3461-48FF-A1C0-A4B5259A9921

Edad al momento de la desaparición: 46 **Edad Actual:** 46
Lugar de nacimiento: TAMAULIPAS
Sexo: HOMBRE **Genero:** MASCULINO
Nacionalidad: MEXICANA **¿Habla español?:** SI
Idioma o lengua indígena: SIN DATO **Discapacidad:** NO
Fecha de hechos: 08/07/2026 **Hora de hechos:** 12:00 **Fecha de percato:** 08/07/2026 **Hora de percato:** 12:00
Lugar de los hechos: ESTADO: TAMAULIPAS , MUNICIPIO: VICTORIA
Carpeta de investigación FGJT/FEIDDFP/VIC/UE1/00159/2026

DATOS	
Características físicas:	complexion: delgada, cara: ovalado, color de la piel: blanco, cabello: castaño oscuro corto ondulado, ojos: cafés no recuerda, nariz: no recuerda, boca: pequeña, labios: delgados, estatura: 160 cm, peso: 75kg
Señas particulares:	cicatriz en la espalda en la parte baja del lado izquierdo aproximadamente de 2 cm
Prendas de vestir:	SIN DATO
Autoridades Competentes:	FISCALÍA GENERAL DE JUSTICIA DEL ESTADO DE TAMAULIPAS.

ALERTA NACIONAL

La información que se visualiza de la persona desaparecida o no localizada, es recibida e integrada por las autoridades de la Federación y de las Entidades Federativas competentes, por lo que cualquier información que se visualice, puede ser con la autoridad de origen.

Si tienes información que ayude a la localización de alguna Persona Desaparecida o No Localizada, comunicate desde México al número telefónico 800 028 7783 o WhatsApp 55 1309 9024 y proporciona toda la información que tengas.

Gobierno de México | Gobernación | CNB Comisión Nacional de Búsqueda

ALERTA NACIONAL



FICHA DE BÚSQUEDA DE PERSONA DESAPARECIDA

REGINA AINHOA RAMOS VALLEJO
Folio Único de Identificación
FI26-11A0797DD-A148-4C28-B41E-D4BFD95020D2

Edad al momento de la desaparición: 5 **Edad Actual:** 5
Lugar de nacimiento: QUERETARO
Sexo: MUJER **Genero:** FEMENINO
Nacionalidad: MEXICANA **¿Habla español?:** SI
Idioma o lengua indígena: SIN DATO **Discapacidad:** NO
Fecha de hechos: 07/07/2026 **Hora de hechos:** 17:15 **Fecha de percato:** 07/07/2026 **Hora de percato:** 17:15
Lugar de los hechos: ESTADO: ESTADO DE MEXICO , MUNICIPIO: NAUCALPAN DE JUÁREZ
Carpeta de investigación

DATOS	
Características físicas:	complexion: delgada, cara: redondo, color de la piel: blanco, cabello: castaño claro largo liso, ojos: cafés medianos, nariz: achatada, boca: mediana, labios: delgados, estatura: 119 cm, peso: 20kg
Señas particulares:	NINGUNA
Prendas de vestir:	SIN DATO
Autoridades Competentes:	COMISIÓN DE BÚSQUEDA DE PERSONAS DEL ESTADO DE MÉXICO.

ALERTA NACIONAL

La información que se visualiza de la persona desaparecida o no localizada, es recibida e integrada por las autoridades de la Federación y de las Entidades Federativas competentes, por lo que cualquier información que se visualice, puede ser con la autoridad de origen.

Si tienes información que ayude a la localización de alguna Persona Desaparecida o No Localizada, comunicate desde México al número telefónico 800 028 7783 o WhatsApp 55 1309 9024 y proporciona toda la información que tengas.

Gobierno de México | Gobernación | CNB Comisión Nacional de Búsqueda

ALERTA NACIONAL



ALERTA NACIONAL

FICHA DE BÚSQUEDA DE PERSONA DESAPARECIDA

ROBERTO LEAL CANTU
Folio Único de Identificación
FI26-1DB544504-AD59-4150-8D0F-C4B5151C9E82

Edad al momento de la desaparición: 27 **Edad Actual:** 27
Lugar de nacimiento: TAMAULIPAS
Sexo: HOMBRE **Genero:** MASCULINO
Nacionalidad: MEXICANA **¿Habla español?:** SI
Idioma o lengua indígena: SIN DATO **Discapacidad:** NO
Fecha de hechos: 17/07/2026 **Hora de hechos:** 05:40 **Fecha de percato:** 17/07/2026 **Hora de percato:** 13:00
Lugar de los hechos: ESTADO: TAMAULIPAS , MUNICIPIO: REYNOSA
Carpeta de investigación FGJT/FEIDDFP/REY/UE1/00243/2026

DATOS

Características físicas:	complexion: robusta, cara: redondo, color de la piel: trigueño, cabello: negro corto liso, ojos: cafés grandes, nariz: no recuerda, boca: mediana, labios: delgados, estatura: 182 cm, peso: 100kg
Señas particulares:	en el pecho de lado izquierdo tiene tatuado el rostro de un hombre y de lado derecho el versiculo completo de galatiano en ingles
Prendas de vestir:	SIN DATO
Autoridades Competentes:	FISCALÍA GENERAL DE JUSTICIA DEL ESTADO DE TAMAULIPAS.

La información que se visualiza de la persona desaparecida o no localizada, es recibida e integrada por las autoridades de la Federación y de las Entidades Federativas competentes, por lo que cualquier información que se visualice, puede ser con la autoridad de origen.

Si tienes información que ayude a la localización de alguna Persona Desaparecida o No Localizada, comunicate desde México al número telefónico 800 028 7783 o WhatsApp 55 1309 9024 y proporciona toda la información que tengas.

Gobierno de México | Gobernación | CNB Comisión Nacional de Búsqueda

ALERTA NACIONAL



FICHA DE BÚSQUEDA DE PERSONA DESAPARECIDA

SANDRA LUZ ESCOBAR BARRAGAN
Folio Único de Identificación
FI26-11AB921C5-5249-4DDB-87F9-2D246D46275D

Edad al momento de la desaparición: 38 **Edad Actual:** 38
Lugar de nacimiento: CIUDAD DE MEXICO
Sexo: MUJER **Genero:** FEMENINO
Nacionalidad: MEXICANA **¿Habla español?:** SIN DATO
Idioma o lengua indígena: SIN DATO **Discapacidad:** NO
Fecha de hechos: 07/07/2026 **Hora de hechos:** 19:00 **Fecha de percato:** 07/07/2026 **Hora de percato:** 19:00
Lugar de los hechos: ESTADO: CIUDAD DE MEXICO , MUNICIPIO: GUSTAVO A. MADERO
Carpeta de investigación 1874/07-2026

DATOS	
Características físicas:	complexion: delgada, cara: ovalado, color de la piel: blanco, cabello: rubio mediano ondulado, ojos: cafés medianos, nariz: recta, boca: mediana, labios: medianos, estatura: 160 cm
Señas particulares:	piercing en la nariz del lado derecho
Prendas de vestir:	SIN DATO
Autoridades Competentes:	FISCALÍA GENERAL DE JUSTICIA DE LA CIUDAD DE MÉXICO.

ALERTA NACIONAL

La información que se visualiza de la persona desaparecida o no localizada, es recibida e integrada por las autoridades de la Federación y de las Entidades Federativas competentes, por lo que cualquier información que se visualice, puede ser con la autoridad de origen.

Si tienes información que ayude a la localización de alguna Persona Desaparecida o No Localizada, comunicate desde México al número telefónico 800 028 7783 o WhatsApp 55 1309 9024 y proporciona toda la información que tengas.

Gobierno de México | Gobernación | CNB Comisión Nacional de Búsqueda

ALERTA NACIONAL



ALERTA NACIONAL

FICHA DE BÚSQUEDA DE PERSONA DESAPARECIDA

TOMAS REYES ALVARADO
Folio Único de Identificación
FI26-1B8E4E20F-4B52-4B07-A907-BDEF02F82D03

Edad al momento de la desaparición: 21 **Edad Actual:** 21
Lugar de nacimiento: TABASCO
Sexo: HOMBRE **Genero:** MASCULINO
Nacionalidad: MEXICANA **¿Habla español?:** SI
Idioma o lengua indígena: SIN DATO **Discapacidad:** NO
Fecha de hechos: 12/07/2026 **Hora de hechos:** 12:00 **Fecha de percato:** 12/07/2026 **Hora de percato:** 12:00
Lugar de los hechos: ESTADO: QUINTANA ROO , MUNICIPIO: BENITO JUÁREZ
Carpeta de investigación FGE/QROO/CAN/UAPD/07/282/2026

DATOS

Características físicas:	complexion: delgada, color de la piel: moreno, cabello: negro corto liso, estatura: 175 cm, peso: 64kg
Señas particulares:	tatuaje en el brazo del lado derecho
Prendas de vestir:	SIN DATO
Autoridades Competentes:	FISCALÍA GENERAL DEL ESTADO DE QUINTA ROO.

La información que se visualiza de la persona desaparecida o no localizada, es recibida e integrada por las autoridades de la Federación y de las Entidades Federativas competentes, por lo que cualquier información que se visualice, puede ser con la autoridad de origen.

Si tienes información que ayude a la localización de alguna Persona Desaparecida o No Localizada, comunicate desde México al número telefónico 800 028 7783 o WhatsApp 55 1309 9024 y proporciona toda la información que tengas.

Gobierno de México | Gobernación | CNB Comisión Nacional de Búsqueda

ALERTA NACIONAL



ALERTA NACIONAL

FICHA DE BÚSQUEDA DE PERSONA DESAPARECIDA

UVALDO CERVANTES FLORES
Folio Único de Identificación
FI26-1BCB0FA5C-8CE2-42A3-A13E-1B1A18BF718F

Edad al momento de la desaparición: 15 **Edad Actual:** 15
Lugar de nacimiento: COAHUILA
Sexo: HOMBRE **Genero:** MASCULINO
Nacionalidad: MEXICANA **¿Habla español?:** SI
Idioma o lengua indígena: SIN DATO **Discapacidad:** NO
Fecha de hechos: 14/07/2026 **Hora de hechos:** 06:30 **Fecha de percato:** 14/07/2026 **Hora de percato:** 11:30
Lugar de los hechos: ESTADO: MICHOACAN , MUNICIPIO: APATZINGÁN
Carpeta de investigación FRAP/30768/2026

DATOS	
Características físicas:	complexion: delgada, cara: cuadrado, color de la piel: moreno, cabello: castaño oscuro mediano ondulado, ojos: cafés medianos, boca: grande, labios: medianos, estatura: 165 cm, peso: 55kg
Señas particulares:	cicatriz en la frente de lado derecho, lunar cerca del labio superior de lado derecho, mancha blanca cerca del labio superior de lado derecho, protuberancia en la frente
Prendas de vestir:	SIN DATO
Autoridades Competentes:	FISCALÍA GENERAL DEL ESTADO DE MICHOACÁN.

La información que se visualiza de la persona desaparecida o no localizada, es recibida e integrada por las autoridades de la Federación y de las Entidades Federativas competentes, por lo que cualquier información que se visualice, puede ser con la autoridad de origen.

Si tienes información que ayude a la localización de alguna Persona Desaparecida o No Localizada, comunicate desde México al número telefónico 800 028 7783 o WhatsApp 55 1309 9024 y proporciona toda la información que tengas.

Gobierno de México | Gobernación | CNB Comisión Nacional de Búsqueda

ALERTA NACIONAL



ALERTA NACIONAL

FICHA DE BÚSQUEDA DE PERSONA DESAPARECIDA

VICTOR HUGO ORTEGA ZUÑIGA
Folio Único de Identificación
FI26-1C4216653-E251-488E-B3B4-770291B120A8

Edad al momento de la desaparición: 44 **Edad Actual:** 44
Lugar de nacimiento: ESTADO DE MEXICO
Sexo: HOMBRE **Genero:** MASCULINO
Nacionalidad: MEXICANA **¿Habla español?:** SIN DATO
Idioma o lengua indígena: SIN DATO **Discapacidad:** NO
Fecha de hechos: 04/07/2026 **Hora de hechos:** 22:00 **Fecha de percato:** 04/07/2026 **Hora de percato:** 22:00
Lugar de los hechos: ESTADO: ESTADO DE MEXICO , MUNICIPIO: TEXCALYACAC
Carpeta de investigación

DATOS	
Características físicas:	complexion: delgada, cara: ovalado, color de la piel: blanco, cabello: castaño claro corto ondulado, ojos: miel medianos, nariz: no recuerda, boca: mediana, labios: medianos, estatura: 182 cm, peso: 74kg
Señas particulares:	en la nariz
Prendas de vestir:	SIN DATO
Autoridades Competentes:	COMISIÓN DE BÚSQUEDA DE PERSONAS DEL ESTADO DE MÉXICO.

La información que se visualiza de la persona desaparecida o no localizada, es recibida e integrada por las autoridades de la Federación y de las Entidades Federativas competentes, por lo que cualquier información que se visualice, puede ser con la autoridad de origen.

Si tienes información que ayude a la localización de alguna Persona Desaparecida o No Localizada, comunicate desde México al número telefónico 800 028 7783 o WhatsApp 55 1309 9024 y proporciona toda la información que tengas.

Gobierno de México | Gobernación | CNB Comisión Nacional de Búsqueda

ALERTA NACIONAL

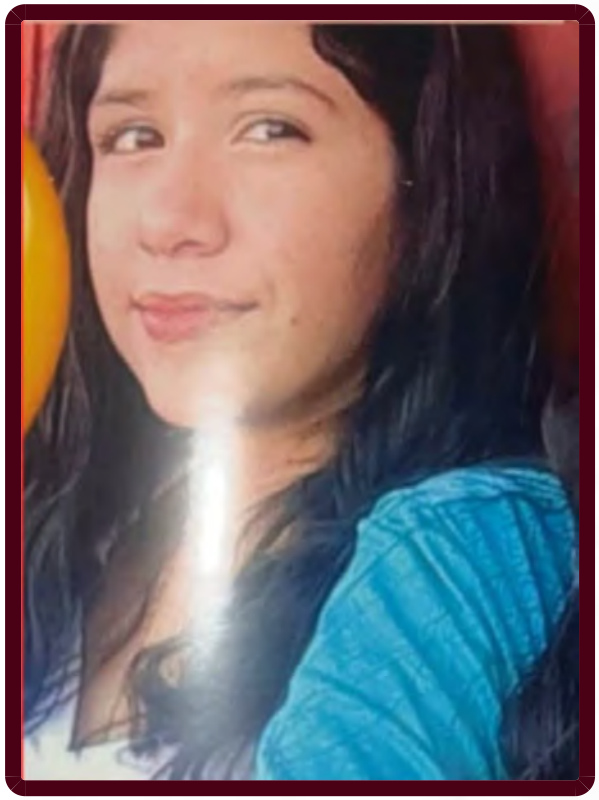

ALERTA NACIONAL

FICHA DE BÚSQUEDA DE PERSONA DESAPARECIDA

ARANZA VALERIA PONCE MINDIOLA
Folio Único de Identificación
FI26-1D16D313A-FA23-48E9-866E-2440ECCB6916

Edad al momento de la desaparición: 14 **Edad Actual:** 14
Lugar de nacimiento: MICHOACAN
Sexo: MUJER **Genero:** FEMENINO
Nacionalidad: MEXICANA **¿Habla español?:** SI
Idioma o lengua indígena: SIN DATO **Discapacidad:** NO
Fecha de hechos: 15/07/2026 **Hora de hechos:** 11:00 **Fecha de percato:** 15/07/2026 **Hora de percato:** 16:00
Lugar de los hechos: ESTADO: MICHOACAN , MUNICIPIO: ARIO
Carpeta de investigación FRUR/30571/2026

DATOS

Características físicas:	complexion: delgada, cara: ovalado, color de la piel: blanco, cabello: negro largo ondulado, ojos: cafés grandes, labios: gruesos, estatura: 160 cm, peso: 45kg
Señas particulares:	lunar pequeño en forma de mancha en el gluteo
Prendas de vestir:	blusa, pantiblusa, bluson color: negro, pantalón color: cafe, tenis color: blanco
Autoridades Competentes:	FISCALÍA GENERAL DEL ESTADO DE MICHOACÁN.

La información que se visualiza de la persona desaparecida o no localizada, es recibida e integrada por las autoridades de la Federación y de las Entidades Federativas competentes, por lo que cualquier información que se visualice, puede ser con la autoridad de origen.

Si tienes información que ayude a la localización de alguna Persona Desaparecida o No Localizada, comunicate desde México al número telefónico 800 028 7783 o WhatsApp 55 1309 9024 y proporciona toda la información que tengas.

Gobierno de México | Gobernación | CNB Comisión Nacional de Búsqueda

ALERTA NACIONAL

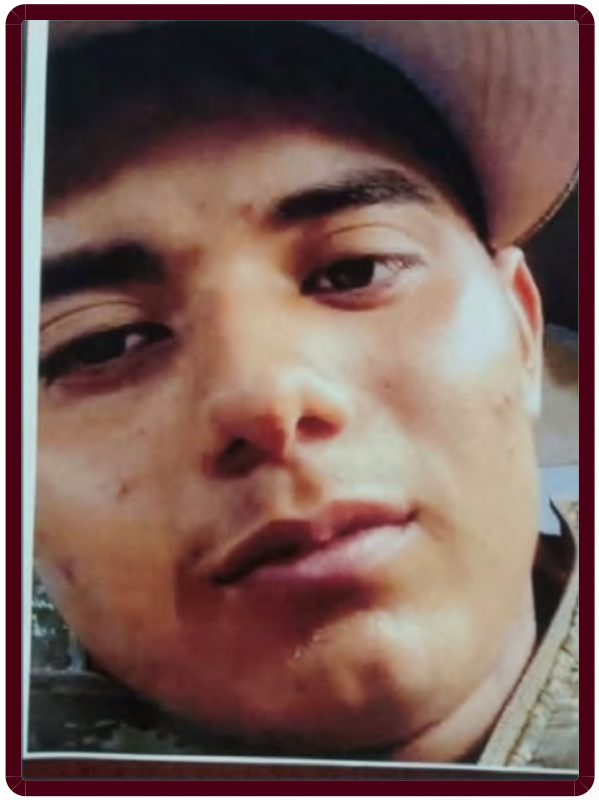

ALERTA NACIONAL

FICHA DE BÚSQUEDA DE PERSONA DESAPARECIDA

DAVID ALFONSO SANCHEZ MACIEL
Folio Único de Identificación
FI26-13D96257B-4716-4CC8-97C8-C7296228F469

Edad al momento de la desaparición: 18 **Edad Actual:** 18
Lugar de nacimiento: MICHOACAN
Sexo: HOMBRE **Genero:** MASCULINO
Nacionalidad: MEXICANA **¿Habla español?:** SI
Idioma o lengua indígena: SIN DATO **Discapacidad:** NO
Fecha de hechos: 15/04/2026 **Hora de hechos:** 05:00 **Fecha de percato:** 18/04/2026 **Hora de percato:** 20:00
Lugar de los hechos: ESTADO: MICHOACAN , MUNICIPIO: JIQUILPAN
Carpeta de investigación FRJI/30373/2026

DATOS	
Características físicas:	complexion: delgada, cara: ovalado, color de la piel: moreno, cabello: negro corto ondulado, ojos: cafés medianos, boca: mediana, labios: gruesos, estatura: 160 cm, peso: 60kg
Señas particulares:	tatuaje en mano derecha con la imagen de la muerte
Prendas de vestir:	botas color: negro, pantalón color: azul, sudadera color: beige
Autoridades Competentes:	FISCALÍA GENERAL DEL ESTADO DE MICHOACÁN.

La información que se visualiza de la persona desaparecida o no localizada, es recibida e integrada por las autoridades de la Federación y de las Entidades Federativas competentes, por lo que cualquier información que se visualice, puede ser con la autoridad de origen.

Si tienes información que ayude a la localización de alguna Persona Desaparecida o No Localizada, comunicate desde México al número telefónico 800 028 7783 o WhatsApp 55 1309 9024 y proporciona toda la información que tengas.

Gobierno de México | Gobernación | CNB Comisión Nacional de Búsqueda

ALERTA NACIONAL



FICHA DE BÚSQUEDA DE PERSONA DESAPARECIDA

JAEL URIEL ALVARADO JUAREZ
Folio Único de Identificación
FI26-1A1F9CE37-7B63-42D5-9AD9-82DBEAF39B85

Edad al momento de la desaparición: 19 **Edad Actual:** 19
Lugar de nacimiento: CIUDAD DE MEXICO
Sexo: HOMBRE **Genero:** MASCULINO
Nacionalidad: MEXICANA **¿Habla español?:** SI
Idioma o lengua indígena: SIN DATO **Discapacidad:** NO
Fecha de hechos: 13/07/2026 **Hora de hechos:** 09:00 **Fecha de percato:** 13/07/2026 **Hora de percato:** 09:00
Lugar de los hechos: ESTADO: CIUDAD DE MEXICO , MUNICIPIO: CUAUHTÉMOC
Carpeta de investigación CI-E-FDMDFDBP/C/UI-2 C/D/01855

DATOS	
Características físicas:	complexion: delgada, cara: ovalado, color de la piel: moreno, cabello: castaño oscuro largo liso, ojos: cafés medianos, nariz: recta, boca: pequeña, labios: delgados, estatura: 180 cm, peso: 60kg
Señas particulares:	calavera de one piece
Prendas de vestir:	SIN DATO
Autoridades Competentes:	FISCALÍA GENERAL DE JUSTICIA DE LA CIUDAD DE MÉXICO.

ALERTA NACIONAL

La información que se visualiza de la persona desaparecida o no localizada, es recibida e integrada por las autoridades de la Federación y de las Entidades Federativas competentes, por lo que cualquier información que se visualice, puede ser con la autoridad de origen.

Si tienes información que ayude a la localización de alguna Persona Desaparecida o No Localizada, comunicate desde México al número telefónico 800 028 7783 o WhatsApp 55 1309 9024 y proporciona toda la información que tengas.

ALERTA NACIONAL



ALERTA NACIONAL

FICHA DE BÚSQUEDA DE PERSONA DESAPARECIDA

JOSE FRANCISCO CAMARENA CAMARENA
Folio Único de Identificación
FI26-150AC3DFB-C430-4726-827F-252E04646329

Edad al momento de la desaparición: 66 **Edad Actual:** 66
Lugar de nacimiento: ESTADO DE MEXICO
Sexo: HOMBRE **Genero:** MASCULINO
Nacionalidad: MEXICANA **¿Habla español?:** SI
Idioma o lengua indígena: SIN DATO **Discapacidad:** NO
Fecha de hechos: 15/06/2026 **Hora de hechos:** 12:00 **Fecha de percato:** 15/06/2026 **Hora de percato:** 13:00
Lugar de los hechos: ESTADO: ESTADO DE MEXICO , MUNICIPIO: ECATEPEC DE MORELOS
Carpeta de investigación

DATOS	
Características físicas:	complexion: delgada, cara: ovalado, color de la piel: blanco, ojos: cafés medianos, nariz: recta, boca: grande, labios: delgados, estatura: 175 cm, peso: 50kg
Señas particulares:	le faltan piezas dentales
Prendas de vestir:	SIN DATO
Autoridades Competentes:	COMISIÓN NACIONAL DE BÚSQUEDA.

La información que se visualiza de la persona desaparecida o no localizada, es recibida e integrada por las autoridades de la Federación y de las Entidades Federativas competentes, por lo que cualquier información que se visualice, puede ser con la autoridad de origen.

Si tienes información que ayude a la localización de alguna Persona Desaparecida o No Localizada, comunicate desde México al número telefónico 800 028 7783 o WhatsApp 55 1309 9024 y proporciona toda la información que tengas.

Gobierno de México | Gobernación | CNB Comisión Nacional de Búsqueda

ALERTA NACIONAL



ALERTA NACIONAL

La información que se visualiza de la persona desaparecida o no localizada, es recibida e integrada por las autoridades de la Federación y de las Entidades Federativas competentes, por lo que cualquier información que se visualice, puede ser con la autoridad de origen.

FICHA DE BÚSQUEDA DE PERSONA DESAPARECIDA

JOSE LUIS SILVA ANDRADE
Folio Único de Identificación
FI26-1BD89FAE7-7C6A-484C-AC21-9B4A3731C5DA

Edad al momento de la desaparición: 64 **Edad Actual:** 64
Lugar de nacimiento: MICHOACAN
Sexo: HOMBRE **Genero:** MASCULINO
Nacionalidad: MEXICANA **¿Habla español?:** SI
Idioma o lengua indígena: SIN DATO **Discapacidad:** SI
Fecha de hechos: 15/07/2026 **Hora de hechos:** 08:00 **Fecha de percato:** 15/07/2026 **Hora de percato:** 08:00
Lugar de los hechos: ESTADO: MICHOACAN , MUNICIPIO: HIDALGO
Carpeta de investigación

DATOS	
Características físicas:	complexion: delgada, cara: ovalado, color de la piel: trigueño, cabello: castaño oscuro corto ondulado, ojos: cafés pequeños, nariz: recta, boca: mediana, labios: medianos, estatura: 160 cm, peso: 55kg
Señas particulares:	quemadura en el rostro lado derecho ojo, pomulo y nariz
Prendas de vestir:	camisa color: azul, pantalón color: azul
Autoridades Competentes:	COMISIÓN NACIONAL DE BÚSQUEDA.

Si tienes información que ayude a la localización de alguna Persona Desaparecida o No Localizada, comunicate desde México al número telefónico 800 028 7783 o WhatsApp 55 1309 9024 y proporciona toda la información que tengas.

Gobierno de México | Gobernación | CNB Comisión Nacional de Búsqueda

ALERTA NACIONAL



ALERTA NACIONAL

FICHA DE BÚSQUEDA DE PERSONA DESAPARECIDA

JOSE LUIS UITZ BALAM
Folio Único de Identificación
FI26-1C2DA51F8-101C-4A65-B750-F6D2BEB0AA8D

Edad al momento de la desaparición: 31 **Edad Actual:** 33
Lugar de nacimiento: YUCATAN
Sexo: HOMBRE **Genero:** MASCULINO
Nacionalidad: MEXICANA **¿Habla español?:** SI
Idioma o lengua indígena: SIN DATO **Discapacidad:** NO
Fecha de hechos: 21/03/2024 **Hora de hechos:** 03:00 **Fecha de percato:** 22/03/2024 **Hora de percato:** 06:00
Lugar de los hechos: ESTADO: YUCATAN , MUNICIPIO: CACALCHÉN
Carpeta de investigación FGE/BUSQUEDA/342/2024

DATOS

Características físicas:	complexion: robusta, cara: ovalado, color de la piel: moreno, cabello: negro corto liso, ojos: negros medianos, nariz: achatada, boca: mediana, estatura: 170 cm, peso: 70kg
Señas particulares:	tatuaje con el nombre jose luis en medio del pecho, tatuaje con la imagen de un alacran en posicion horizontal del lado derecho de la espalda, tatuaje en la cara externa del antebrazo izquierdo con la leyenda sofia, tatuaje de calaveras, tatuaje atras de su oreja de una figura de una nota musical, cicatriz en la cabeza, cortada en la muñeca izquierda
Prendas de vestir:	bermuda color: azul, botas color: negro, calcetin color: negro, playera color: azul
Autoridades Competentes:	FISCALÍA GENERAL DEL ESTADO DE YUCATÁN.

La información que se visualiza de la persona desaparecida o no localizada, es recibida e integrada por las autoridades de la Federación y de las Entidades Federativas competentes, por lo que cualquier información que se visualice, puede ser con la autoridad de origen.

Si tienes información que ayude a la localización de alguna Persona Desaparecida o No Localizada, comunicate desde México al número telefónico 800 028 7783 o WhatsApp 55 1309 9024 y proporciona toda la información que tengas.

Gobierno de México | Gobernación | CNB Comisión Nacional de Búsqueda

ALERTA NACIONAL



ALERTA NACIONAL

FICHA DE BÚSQUEDA DE PERSONA DESAPARECIDA

JOSE MANUEL CANCHE TEC
Folio Único de Identificación
FI26-18A1840E9-BC95-4787-B38A-CC879FD708ED

Edad al momento de la desaparición: 17 **Edad Actual:** 17
Lugar de nacimiento: YUCATAN
Sexo: HOMBRE **Genero:** MASCULINO
Nacionalidad: MEXICANA **¿Habla español?:** SI
Idioma o lengua indígena: SIN DATO **Discapacidad:** NO
Fecha de hechos: 03/03/2026 **Hora de hechos:** 01:30 **Fecha de percato:** 03/03/2026 **Hora de percato:** 01:30
Lugar de los hechos: ESTADO: YUCATAN , MUNICIPIO: MÉRIDA
Carpeta de investigación C.I. 14/2026

DATOS	
Características físicas:	complexion: delgada, cara: ovalado, color de la piel: moreno, cabello: negro corto liso, ojos: cafés grandes, nariz: recta, boca: grande, labios: gruesos, estatura: 160 cm, peso: 55kg
Señas particulares:	NINGUNA
Prendas de vestir:	pantalón color: negro, playera color: azul marino
Autoridades Competentes:	FISCALÍA GENERAL DEL ESTADO DE YUCATÁN.

La información que se visualiza de la persona desaparecida o no localizada, es recibida e integrada por las autoridades de la Federación y de las Entidades Federativas competentes, por lo que cualquier información que se visualice, puede ser con la autoridad de origen.

Si tienes información que ayude a la localización de alguna Persona Desaparecida o No Localizada, comunicate desde México al número telefónico 800 028 7783 o WhatsApp 55 1309 9024 y proporciona toda la información que tengas.

Gobierno de México | Gobernación | CNB Comisión Nacional de Búsqueda

ALERTA NACIONAL



ALERTA NACIONAL

FICHA DE BÚSQUEDA DE PERSONA DESAPARECIDA

JOSE MANUEL LOPEZ MORALES
Folio Único de Identificación
FI26-1B335E7E9-DD3F-4847-B46D-B418AA078B88

Edad al momento de la desaparición: 28 **Edad Actual:** 28
Lugar de nacimiento: SONORA
Sexo: HOMBRE **Genero:** MASCULINO
Nacionalidad: MEXICANA **¿Habla español?:** SI
Idioma o lengua indígena: SIN DATO **Discapacidad:** NO
Fecha de hechos: 07/07/2026 **Hora de hechos:** 15:00 **Fecha de percato:** 07/07/2026 **Hora de percato:** 17:00
Lugar de los hechos: ESTADO: SONORA , MUNICIPIO: BÁCUM
Carpeta de investigación CI/COB/106/115/00458/07-2026

DATOS

Características físicas:	complexion: delgada, cara: rectangular, color de la piel: blanco, cabello: castaño oscuro corto liso, ojos: miel medianos, nariz: alomada, boca: pequeña, labios: medianos, estatura: 175 cm, peso: 70kg
Señas particulares:	cicatriz en ceja derecha, tatuaje con la leyenda jimena en pecho izquierdo, tatuaje en brazo derecho que dice lopez, tatuaje en antebrazo derecho trae cartas, dados y figuaras
Prendas de vestir:	calcetas color: negro, camiseta color: negro, shorts color: azul/blanco
Autoridades Competentes:	FISCALÍA GENERAL DE JUSTICIA DEL ESTADO DE SONORA.

La información que se visualiza de la persona desaparecida o no localizada, es recibida e integrada por las autoridades de la Federación y de las Entidades Federativas competentes, por lo que cualquier información que se visualice, puede ser con la autoridad de origen.

Si tienes información que ayude a la localización de alguna Persona Desaparecida o No Localizada, comunicate desde México al número telefónico 800 028 7783 o WhatsApp 55 1309 9024 y proporciona toda la información que tengas.

Gobierno de México | Gobernación | CNB Comisión Nacional de Búsqueda

ALERTA NACIONAL

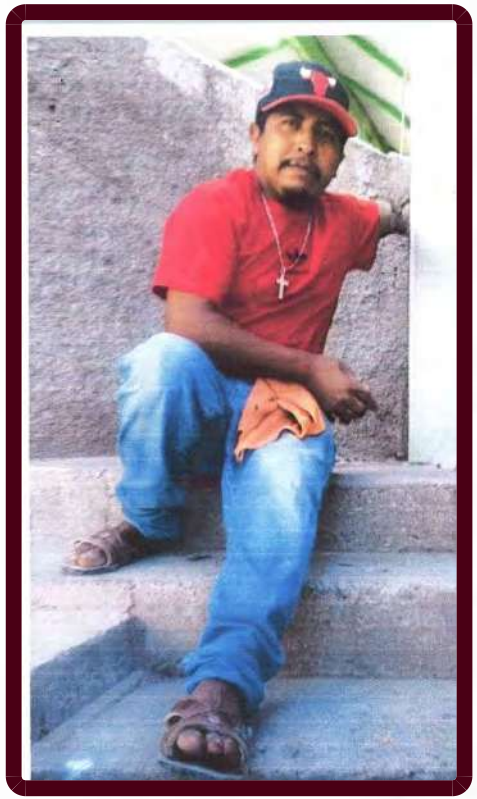

ALERTA NACIONAL

FICHA DE BÚSQUEDA DE PERSONA DESAPARECIDA

JOSEFINO TOLENTINO COLORADO
Folio Único de Identificación
FI26-15B97618B-693E-4FAF-83B6-3E9546B524E7

Edad al momento de la desaparición: 35 **Edad Actual:** 35
Lugar de nacimiento: GUERRERO
Sexo: HOMBRE **Genero:** MASCULINO
Nacionalidad: MEXICANA **¿Habla español?:** SI
Idioma o lengua indígena: SIN DATO **Discapacidad:** NO
Fecha de hechos: 03/05/2026 **Hora de hechos:** 16:00 **Fecha de percato:** 03/05/2026 **Hora de percato:** 18:00
Lugar de los hechos: ESTADO: GUERRERO , MUNICIPIO: CHILAPA DE ALVAREZ
Carpeta de investigación 12022510300138090726

DATOS

Características físicas:	complexion: robusta, cara: redondo, color de la piel: moreno, cabello: negro corto liso, ojos: cafés pequeños, nariz: achatada, boca: mediana, labios: gruesos, estatura: 160 cm, peso: 70kg
Señas particulares:	NINGUNA
Prendas de vestir:	SIN DATO
Autoridades Competentes:	FISCALÍA GENERAL DEL ESTADO DE GUERRERO.

La información que se visualiza de la persona desaparecida o no localizada, es recibida e integrada por las autoridades de la Federación y de las Entidades Federativas competentes, por lo que cualquier información que se visualice, puede ser con la autoridad de origen.

Si tienes información que ayude a la localización de alguna Persona Desaparecida o No Localizada, comunicate desde México al número telefónico 800 028 7783 o WhatsApp 55 1309 9024 y proporciona toda la información que tengas.

ALERTA NACIONAL



ALERTA NACIONAL

FICHA DE BÚSQUEDA DE PERSONA DESAPARECIDA

JUAN ANTONIO TIRADO REYES
Folio Único de Identificación
FI26-14D82C529-35A7-4907-800C-719B6310E724

Edad al momento de la desaparición: 20 **Edad Actual:** 20
Lugar de nacimiento: SINALOA
Sexo: HOMBRE **Genero:** MASCULINO
Nacionalidad: MEXICANA **¿Habla español?:** SI
Idioma o lengua indígena: SIN DATO **Discapacidad:** NO
Fecha de hechos: 11/07/2026 **Hora de hechos:** 00:50 **Fecha de percato:** 11/07/2026 **Hora de percato:** 01:20
Lugar de los hechos: ESTADO: SINALOA , MUNICIPIO: MAZATLÁN
Carpeta de investigación MAZTL/FEDFP/6128/2026/CI

DATOS	
Características físicas:	complexion: mediana, cara: redondo, color de la piel: blanco, cabello: castaño claro corto crespo, ojos: cafés medianos, nariz: no recuerda, boca: pequeña, labios: delgados, estatura: 170 cm, peso: 79kg
Señas particulares:	cuenta con la circuncision.
Prendas de vestir:	SIN DATO
Autoridades Competentes:	COMISIÓN ESTATAL DE BÚSQUEDA DE PERSONAS EN EL ESTADO DE SINALOA.

La información que se visualiza de la persona desaparecida o no localizada, es recibida e integrada por las autoridades de la Federación y de las Entidades Federativas competentes, por lo que cualquier información que se visualice, puede ser con la autoridad de origen.

Si tienes información que ayude a la localización de alguna Persona Desaparecida o No Localizada, comunicate desde México al número telefónico 800 028 7783 o WhatsApp 55 1309 9024 y proporciona toda la información que tengas.

Gobierno de México | Gobernación | CNB Comisión Nacional de Búsqueda

ALERTA NACIONAL



FICHA DE BÚSQUEDA DE PERSONA DESAPARECIDA

KARIME DUCK GONZALEZ
Folio Único de Identificación
FI26-10DA0D86C-9C9F-4E77-BBA0-5139F0EC4328

Edad al momento de la desaparición: 27 **Edad Actual:** 27
Lugar de nacimiento: TAMAULIPAS
Sexo: MUJER **Genero:** FEMENINO
Nacionalidad: MEXICANA **¿Habla español?:** SI
Idioma o lengua indígena: SIN DATO **Discapacidad:** NO
Fecha de hechos: 30/01/2026 **Hora de hechos:** 04:00 **Fecha de percato:** 30/01/2026 **Hora de percato:** 04:00
Lugar de los hechos: ESTADO: TAMAULIPAS , MUNICIPIO: MATAMOROS
Carpeta de investigación FGJT/FEIDDFP/MAT/UE1/00013/2026

DATOS	
Características físicas:	complexion: delgada, cara: redondo, color de la piel: blanco, cabello: castaño claro largo liso, ojos: cafés medianos, nariz: recta, boca: grande, labios: gruesos, estatura: 155 cm, peso: 55kg
Señas particulares:	tatuaje de un circulo con puntos en su muñeca , marca de un piercing en su ombligo
Prendas de vestir:	blusa, pantiblusa, bluson color: cafe, pantalón color: azul, tenis color: cafe
Autoridades Competentes:	FISCALÍA GENERAL DE JUSTICIA DEL ESTADO DE TAMAULIPAS.

ALERTA NACIONAL

La información que se visualiza de la persona desaparecida o no localizada, es recibida e integrada por las autoridades de la Federación y de las Entidades Federativas competentes, por lo que cualquier información que se visualice, puede ser con la autoridad de origen.

Si tienes información que ayude a la localización de alguna Persona Desaparecida o No Localizada, comunicate desde México al número telefónico 800 028 7783 o WhatsApp 55 1309 9024 y proporciona toda la información que tengas.

Gobierno de México | Gobernación | CNB Comisión Nacional de Búsqueda

ALERTA NACIONAL

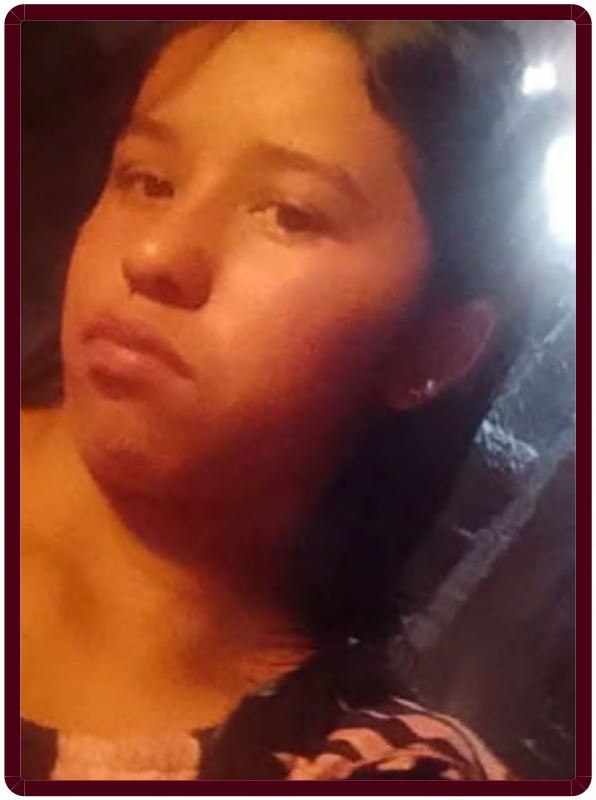

ALERTA NACIONAL

FICHA DE BÚSQUEDA DE PERSONA DESAPARECIDA

LLUVIA ALONDRA PAHUA CORONA
Folio Único de Identificación
FI26-1BF53DB6A-2D92-4E2A-9297-D11BC4756571

Edad al momento de la desaparición: 15 **Edad Actual:** 15
Lugar de nacimiento: MICHOACAN
Sexo: MUJER **Genero:** FEMENINO
Nacionalidad: MEXICANA **¿Habla español?:** SI
Idioma o lengua indígena: SIN DATO **Discapacidad:** NO
Fecha de hechos: 12/07/2026 **Hora de hechos:** 21:00 **Fecha de percato:** 12/07/2026 **Hora de percato:** 21:00
Lugar de los hechos: ESTADO: MICHOACAN , MUNICIPIO: PÁTZCUARO
Carpeta de investigación FEPD/30448/2026

DATOS	
Características físicas:	complexion: mediana, cara: redondo, color de la piel: moreno, cabello: castaño oscuro mediano crespo, ojos: cafés medianos, boca: mediana, labios: gruesos, estatura: 160 cm, peso: 65kg
Señas particulares:	lunar de lado derecho de la nariz
Prendas de vestir:	chamarra color: negro, tenis color: rojo/blanco, vestido color: negro
Autoridades Competentes:	FISCALÍA GENERAL DEL ESTADO DE MICHOACÁN.

La información que se visualiza de la persona desaparecida o no localizada, es recibida e integrada por las autoridades de la Federación y de las Entidades Federativas competentes, por lo que cualquier información que se visualice, puede ser con la autoridad de origen.

Si tienes información que ayude a la localización de alguna Persona Desaparecida o No Localizada, comunicate desde México al número telefónico 800 028 7783 o WhatsApp 55 1309 9024 y proporciona toda la información que tengas.

Gobierno de México | Gobernación | CNB Comisión Nacional de Búsqueda

ALERTA NACIONAL



ALERTA NACIONAL

FICHA DE BÚSQUEDA DE PERSONA DESAPARECIDA

LUIS MIGUEL PEDRAZA BEDOLLA
Folio Único de Identificación
FI26-1DB9ED5D3-364E-466B-8DB4-ECEA198645DD

Edad al momento de la desaparición: 17 **Edad Actual:** 17
Lugar de nacimiento: MICHOACAN
Sexo: HOMBRE **Genero:** MASCULINO
Nacionalidad: MEXICANA **¿Habla español?:** SI
Idioma o lengua indígena: SIN DATO **Discapacidad:** NO
Fecha de hechos: 10/07/2026 **Hora de hechos:** 04:30 **Fecha de percato:** 10/07/2026 **Hora de percato:** 04:30
Lugar de los hechos: ESTADO: MICHOACAN , MUNICIPIO: JACONA
Carpeta de investigación FRZA/29811/2026

DATOS	
Características físicas:	complexion: delgada, cara: ovalado, cabello: negro corto liso, ojos: cafés pequeños, nariz: recta, boca: mediana, labios: medianos, estatura: 170 cm, peso: 70kg
Señas particulares:	absceso localizado en el parpado derecho
Prendas de vestir:	shorts color: gris
Autoridades Competentes:	FISCALÍA GENERAL DEL ESTADO DE MICHOACÁN.

La información que se visualiza de la persona desaparecida o no localizada, es recibida e integrada por las autoridades de la Federación y de las Entidades Federativas competentes, por lo que cualquier información que se visualice, puede ser con la autoridad de origen.

Si tienes información que ayude a la localización de alguna Persona Desaparecida o No Localizada, comunicate desde México al número telefónico 800 028 7783 o WhatsApp 55 1309 9024 y proporciona toda la información que tengas.

Gobierno de México | Gobernación | CNB Comisión Nacional de Búsqueda

ALERTA NACIONAL



ALERTA NACIONAL

FICHA DE BÚSQUEDA DE PERSONA DESAPARECIDA

MARCO ANTONIO BETANCOURT SOLIS
Folio Único de Identificación
FI26-113240F5C-175B-46C8-A7BE-8728A637D006

Edad al momento de la desaparición: 22 **Edad Actual:** 22
Lugar de nacimiento: TAMAULIPAS
Sexo: HOMBRE **Genero:** MASCULINO
Nacionalidad: MEXICANA **¿Habla español?:** SI
Idioma o lengua indígena: SIN DATO **Discapacidad:** NO
Fecha de hechos: 11/07/2026 **Hora de hechos:** 12:00 **Fecha de percato:** 11/07/2026 **Hora de percato:** 12:00
Lugar de los hechos: ESTADO: TAMAULIPAS , MUNICIPIO: CAMARGO
Carpeta de investigación FGJT/FEIDDFP/REY/UE1/00241/2026

DATOS

Características físicas:	complexion: delgada, cara: ovalado, color de la piel: moreno, cabello: negro corto liso, ojos: cafés medianos, estatura: 175 cm, peso: 65kg
Señas particulares:	tiene un arete de argolla en la oreja izquierda colgando una cruz color dorado
Prendas de vestir:	pantalón color: azul, playera color: negro, tenis color: negro
Autoridades Competentes:	FISCALÍA GENERAL DE JUSTICIA DEL ESTADO DE TAMAULIPAS.

La información que se visualiza de la persona desaparecida o no localizada, es recibida e integrada por las autoridades de la Federación y de las Entidades Federativas competentes, por lo que cualquier información que se visualice, puede ser con la autoridad de origen.

Si tienes información que ayude a la localización de alguna Persona Desaparecida o No Localizada, comunicate desde México al número telefónico 800 028 7783 o WhatsApp 55 1309 9024 y proporciona toda la información que tengas.

Gobierno de México | Gobernación | CNB Comisión Nacional de Búsqueda

ALERTA NACIONAL



ALERTA NACIONAL

La información que se visualiza de la persona desaparecida o no localizada, es recibida e integrada por las autoridades de la Federación y de las Entidades Federativas competentes, por lo que cualquier información que se visualice, puede ser con la autoridad de origen.

FICHA DE BÚSQUEDA DE PERSONA DESAPARECIDA

MARIA DEL REFUGIO ROBLES ESTRADA
Folio Único de Identificación
FI26-12632FE60-18A8-4ADF-AE8F-D7DF026981C6

Edad al momento de la desaparición: 47 **Edad Actual:** 47
Lugar de nacimiento: NAYARIT
Sexo: MUJER **Genero:** FEMENINO
Nacionalidad: MEXICANA **¿Habla español?:** SI
Idioma o lengua indígena: SIN DATO **Discapacidad:** SI
Fecha de hechos: 14/07/2026 **Hora de hechos:** 10:00 **Fecha de percato:** 15/07/2026 **Hora de percato:** 17:30
Lugar de los hechos: ESTADO: NAYARIT , MUNICIPIO: TEPIC
Carpeta de investigación NAY/TEP/III/CI/02962/2026

DATOS

Características físicas:	complexion: delgada, cara: ovalado, color de la piel: moreno, cabello: castaño oscuro mediano liso, ojos: cafés medianos, nariz: recta, boca: mediana, labios: delgados, estatura: 158 cm, peso: 70kg
Señas particulares:	su boca en ocasiones suele irse del lado izquierdo debido de una paralisis
Prendas de vestir:	SIN DATO
Autoridades Competentes:	FISCALÍA GENERAL DEL ESTADO DE NAYARIT.

Si tienes información que ayude a la localización de alguna Persona Desaparecida o No Localizada, comunicate desde México al número telefónico 800 028 7783 o WhatsApp 55 1309 9024 y proporciona toda la información que tengas.

ALERTA NACIONAL



FICHA DE BÚSQUEDA DE PERSONA DESAPARECIDA

MARISOL OSORIO SANTANDER
Folio Único de Identificación
FI26-1E675188F-16B6-4E6E-84F0-0345EB8A330E

Edad al momento de la desaparición: 47 **Edad Actual:** 47
Lugar de nacimiento: ESTADO DE MEXICO
Sexo: MUJER **Genero:** FEMENINO
Nacionalidad: MEXICANA **¿Habla español?:** SI
Idioma o lengua indígena: SIN DATO **Discapacidad:** NO
Fecha de hechos: 14/07/2026 **Hora de hechos:** 13:00 **Fecha de percato:** 14/07/2026 **Hora de percato:** 13:10
Lugar de los hechos: ESTADO: CIUDAD DE MEXICO , MUNICIPIO: IZTAPALAPA
Carpeta de investigación

DATOS	
Características físicas:	complexion: mediana, estatura: 158 cm, peso: 68kg
Señas particulares:	cicatriz en la frente
Prendas de vestir:	SIN DATO
Autoridades Competentes:	COMISIÓN NACIONAL DE BÚSQUEDA.

ALERTA NACIONAL

La información que se visualiza de la persona desaparecida o no localizada, es recibida e integrada por las autoridades de la Federación y de las Entidades Federativas competentes, por lo que cualquier información que se visualice, puede ser con la autoridad de origen.

Si tienes información que ayude a la localización de alguna Persona Desaparecida o No Localizada, comunicate desde México al número telefónico 800 028 7783 o WhatsApp 55 1309 9024 y proporciona toda la información que tengas.

Gobierno de México | Gobernación | CNB Comisión Nacional de Búsqueda

ALERTA NACIONAL



ALERTA NACIONAL

FICHA DE BÚSQUEDA DE PERSONA DESAPARECIDA

MISAEL MEDINA RAMIREZ
Folio Único de Identificación
FI26-1A33AA408-A836-497B-8B17-0F2BFA076F19

Edad al momento de la desaparición: 28 **Edad Actual:** 32
Lugar de nacimiento: TAMAULIPAS
Sexo: HOMBRE **Genero:** MASCULINO
Nacionalidad: MEXICANA **¿Habla español?:** SI
Idioma o lengua indígena: SIN DATO **Discapacidad:** NO
Fecha de hechos: 18/05/2022 **Hora de hechos:** 00:00 **Fecha de percato:** 21/06/2022 **Hora de percato:** 00:00
Lugar de los hechos: ESTADO: TAMAULIPAS , MUNICIPIO: MATAMOROS
Carpeta de investigación 28/22/075/00115/2022

DATOS	
Características físicas:	complexion: robusta, cara: redondo, color de la piel: trigueño, cabello: negro corto liso, ojos: cafés pequeños, nariz: recta, boca: mediana, labios: medianos, estatura: 175 cm, peso: 100kg
Señas particulares:	cicatriz por un lado de la ceja
Prendas de vestir:	camisa color: gris, shorts color: negro, zapatos
Autoridades Competentes:	FISCALÍA GENERAL DE JUSTICIA DEL ESTADO DE TAMAULIPAS.

La información que se visualiza de la persona desaparecida o no localizada, es recibida e integrada por las autoridades de la Federación y de las Entidades Federativas competentes, por lo que cualquier información que se visualice, puede ser con la autoridad de origen.

Si tienes información que ayude a la localización de alguna Persona Desaparecida o No Localizada, comunicate desde México al número telefónico 800 028 7783 o WhatsApp 55 1309 9024 y proporciona toda la información que tengas.

Gobierno de México | Gobernación | CNB Comisión Nacional de Búsqueda

ALERTA NACIONAL



FICHA DE BÚSQUEDA DE PERSONA DESAPARECIDA

OMAR ALEJANDRO TERRONES SOTO
Folio Único de Identificación
FI26-14C79A7FD-378A-4EC6-9E36-06DE1445174E

Edad al momento de la desaparición: 34 **Edad Actual:** 35
Lugar de nacimiento: AGUASCALIENTES
Sexo: HOMBRE **Genero:** MASCULINO
Nacionalidad: MEXICANA **¿Habla español?:** SIN DATO
Idioma o lengua indígena: SIN DATO **Discapacidad:** NO
Fecha de hechos: 04/06/2025 **Hora de hechos:** 10:00 **Fecha de percato:** 04/06/2025 **Hora de percato:** 10:00
Lugar de los hechos: ESTADO: AGUASCALIENTES , MUNICIPIO: AGUASCALIENTES
Carpeta de investigación

DATOS	
Características físicas:	complexion: robusta, color de la piel: moreno, estatura: 170 cm, peso: 100kg
Señas particulares:	tatuaje en la espalda con la leyenda terrones, tatuaje en el brazo derecho con la leyenda skarleth, tatuaje en brazo izquierdo en forma de espada
Prendas de vestir:	sudadera
Autoridades Competentes:	COMISIÓN ESTATAL DE BÚSQUEDA DE PERSONAS DEL ESTADO DE AGUASCALIENTES.

ALERTA NACIONAL

La información que se visualiza de la persona desaparecida o no localizada, es recibida e integrada por las autoridades de la Federación y de las Entidades Federativas competentes, por lo que cualquier información que se visualice, puede ser con la autoridad de origen.

Si tienes información que ayude a la localización de alguna Persona Desaparecida o No Localizada, comunicate desde México al número telefónico 800 028 7783 o WhatsApp 55 1309 9024 y proporciona toda la información que tengas.

Gobierno de México | Gobernación | CNB Comisión Nacional de Búsqueda

ALERTA NACIONAL



ALERTA NACIONAL

FICHA DE BÚSQUEDA DE PERSONA DESAPARECIDA

PABLO RAFAEL NUÑEZ RAZO
Folio Único de Identificación
FI26-1CA83A324-B6C2-40AD-903E-E0E3BD073E50

Edad al momento de la desaparición: 14 **Edad Actual:** 14
Lugar de nacimiento: MICHOACAN
Sexo: HOMBRE **Genero:** MASCULINO
Nacionalidad: MEXICANA **¿Habla español?:** SI
Idioma o lengua indígena: SIN DATO **Discapacidad:** NO
Fecha de hechos: 10/07/2026 **Hora de hechos:** 04:30 **Fecha de percato:** 10/07/2026 **Hora de percato:** 04:30
Lugar de los hechos: ESTADO: MICHOACAN , MUNICIPIO: JACONA
Carpeta de investigación FRZA/29811/2026

DATOS

Características físicas:	complexion: delgada, cara: redondo, color de la piel: moreno, cabello: negro corto ondulado, ojos: verdes medianos, nariz: recta, boca: mediana, labios: medianos, estatura: 165 cm, peso: 165kg
Señas particulares:	lunar cafe en el pecho de lado izquierdo de aproximadamente 10 centimetros
Prendas de vestir:	SIN DATO
Autoridades Competentes:	FISCALÍA GENERAL DEL ESTADO DE MICHOACÁN.

La información que se visualiza de la persona desaparecida o no localizada, es recibida e integrada por las autoridades de la Federación y de las Entidades Federativas competentes, por lo que cualquier información que se visualice, puede ser con la autoridad de origen.

Si tienes información que ayude a la localización de alguna Persona Desaparecida o No Localizada, comunicate desde México al número telefónico 800 028 7783 o WhatsApp 55 1309 9024 y proporciona toda la información que tengas.

Gobierno de México | Gobernación | CNB Comisión Nacional de Búsqueda

ALERTA NACIONAL

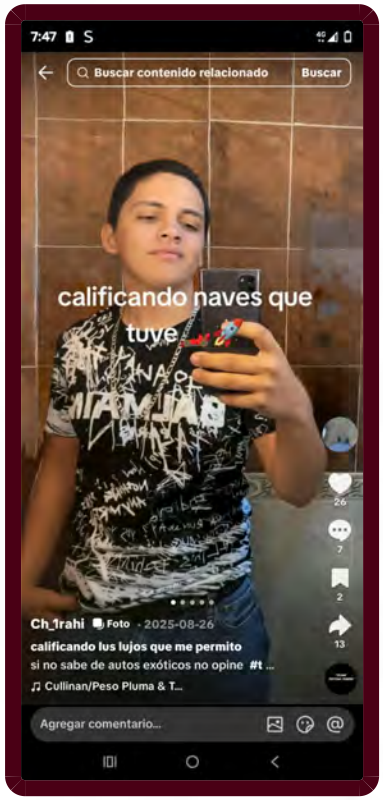

ALERTA NACIONAL

FICHA DE BÚSQUEDA DE PERSONA DESAPARECIDA

RAHI CHAVARIN YAÑEZ
Folio Único de Identificación
FI26-12D917220-0E14-461F-A4E9-01BD012143AE

Edad al momento de la desaparición: 18 **Edad Actual:** 18
Lugar de nacimiento: NAYARIT
Sexo: HOMBRE **Genero:** MASCULINO
Nacionalidad: MEXICANA **¿Habla español?:** SI
Idioma o lengua indígena: SIN DATO **Discapacidad:** NO
Fecha de hechos: 19/06/2026 **Hora de hechos:** 23:00 **Fecha de percato:** 20/06/2026 **Hora de percato:** 06:00
Lugar de los hechos: ESTADO: NAYARIT , MUNICIPIO: COMPOSTELA
Carpeta de investigación NAY/TEP/III/CI/02955/2026

DATOS	
Características físicas:	complexion: mediana, cara: ovalado, color de la piel: moreno, cabello: negro corto no recuerda, ojos: cafés pequeños, nariz: recta, estatura: 174 cm, peso: 70kg
Señas particulares:	cictriz en el hombro derecho de una cirugia
Prendas de vestir:	SIN DATO
Autoridades Competentes:	FISCALÍA GENERAL DEL ESTADO DE NAYARIT.

La información que se visualiza de la persona desaparecida o no localizada, es recibida e integrada por las autoridades de la Federación y de las Entidades Federativas competentes, por lo que cualquier información que se visualice, puede ser con la autoridad de origen.

Si tienes información que ayude a la localización de alguna Persona Desaparecida o No Localizada, comunicate desde México al número telefónico 800 028 7783 o WhatsApp 55 1309 9024 y proporciona toda la información que tengas.

Gobierno de México | Gobernación | CNB Comisión Nacional de Búsqueda

ALERTA NACIONAL



FICHA DE BÚSQUEDA DE PERSONA DESAPARECIDA

SERGIO IVAN TALAMANTES CASTRO
Folio Único de Identificación
FI26-10AC9147A-8702-4D90-944B-9F1DB03E97DE

Edad al momento de la desaparición: 43 **Edad Actual:** 43
Lugar de nacimiento: SONORA
Sexo: HOMBRE **Genero:** MASCULINO
Nacionalidad: MEXICANA **¿Habla español?:** SI
Idioma o lengua indígena: SIN DATO **Discapacidad:** NO
Fecha de hechos: 08/07/2026 **Hora de hechos:** 13:56 **Fecha de percato:** 11/07/2026 **Hora de percato:** 12:00
Lugar de los hechos: ESTADO: SONORA , MUNICIPIO: HERMOSILLO
Carpeta de investigación CI/HER/024/07/00396/7-2026

DATOS	
Características físicas:	complexion: robusta, cara: rectangular, color de la piel: blanco, cabello: castaño oscuro rapado liso, ojos: cafés grandes, nariz: recta, boca: mediana, labios: gruesos, estatura: 175 cm, peso: 100kg
Señas particulares:	tatuaje en el brazo derecho de un trebol el cual en el interior tiene un honguito como el de mario bros, tatuaje en el hombro derecho tiene dos payasos uno arriba del otro, tatuaje en el antebrazo izquierdo tiene una estrella, tatuaje rodeando parcialmente el cuello el dibulo de dos guirnaldas
Prendas de vestir:	SIN DATO
Autoridades Competentes:	FISCALÍA GENERAL DE JUSTICIA DEL ESTADO DE SONORA.

ALERTA NACIONAL

La información que se visualiza de la persona desaparecida o no localizada, es recibida e integrada por las autoridades de la Federación y de las Entidades Federativas competentes, por lo que cualquier información que se visualice, puede ser con la autoridad de origen.

Si tienes información que ayude a la localización de alguna Persona Desaparecida o No Localizada, comunicate desde México al número telefónico 800 028 7783 o WhatsApp 55 1309 9024 y proporciona toda la información que tengas.

Gobierno de México | Gobernación | CNB Comisión Nacional de Búsqueda

ALERTA NACIONAL



ALERTA NACIONAL

FICHA DE BÚSQUEDA DE PERSONA DESAPARECIDA

CARLOS ARMANDO ALONSO RAMOS
Folio Único de Identificación
FI26-11E80C363-983A-43E0-8524-D892AD1DE261

Edad al momento de la desaparición: 27 **Edad Actual:** 28
Lugar de nacimiento: JALISCO
Sexo: HOMBRE **Genero:** MASCULINO
Nacionalidad: MEXICANA **¿Habla español?:** SI
Idioma o lengua indígena: SIN DATO **Discapacidad:** NO
Fecha de hechos: 11/07/2026 **Hora de hechos:** 11:00 **Fecha de percato:** 11/07/2026 **Hora de percato:** 11:00
Lugar de los hechos: ESTADO: MICHOACAN , MUNICIPIO: ZAMORA
Carpeta de investigación FRZA/30040/2026

DATOS

Características físicas:	complexion: delgada, cara: ovalado, color de la piel: moreno, cabello: negro corto lanoso, ojos: cafés medianos, nariz: recta, boca: mediana, labios: medianos, estatura: 170 cm, peso: 70kg
Señas particulares:	cicatriz en el pie derecho del tobillo a la rodilla como si fueran hoyos
Prendas de vestir:	pantalón color: azul, playera color: negro, tenis color: blanco
Autoridades Competentes:	FISCALÍA GENERAL DEL ESTADO DE MICHOACÁN.

La información que se visualiza de la persona desaparecida o no localizada, es recibida e integrada por las autoridades de la Federación y de las Entidades Federativas competentes, por lo que cualquier información que se visualice, puede ser con la autoridad de origen.

Si tienes información que ayude a la localización de alguna Persona Desaparecida o No Localizada, comunicate desde México al número telefónico 800 028 7783 o WhatsApp 55 1309 9024 y proporciona toda la información que tengas.

Gobierno de México | Gobernación | CNB Comisión Nacional de Búsqueda

ALERTA NACIONAL



ALERTA NACIONAL

FICHA DE BÚSQUEDA DE PERSONA DESAPARECIDA

CRISTIAN ORTIZ VILLA
Folio Único de Identificación
FI26-1C3E3B191-08E0-4FCE-AA69-1A890F71AD2C

Edad al momento de la desaparición: 33 **Edad Actual:** 33
Lugar de nacimiento: MICHOACAN
Sexo: HOMBRE **Genero:** MASCULINO
Nacionalidad: MEXICANA **¿Habla español?:** SI
Idioma o lengua indígena: SIN DATO **Discapacidad:** NO
Fecha de hechos: 11/07/2026 **Hora de hechos:** 11:00 **Fecha de percato:** 11/07/2026 **Hora de percato:** 11:00
Lugar de los hechos: ESTADO: MICHOACAN , MUNICIPIO: SAHUAYO
Carpeta de investigación FRZA/30139/2026

DATOS	
Características físicas:	complexion: robusta, cara: ovalado, color de la piel: moreno, cabello: negro corto liso, ojos: verdes medianos, nariz: recta, boca: mediana, labios: medianos, estatura: 169 cm, peso: 89kg
Señas particulares:	tatuaje detras del oido derecho de dos manos juntas
Prendas de vestir:	pantalón color: azul, playera color: negro, tenis color: azul
Autoridades Competentes:	FISCALÍA GENERAL DEL ESTADO DE MICHOACÁN.

La información que se visualiza de la persona desaparecida o no localizada, es recibida e integrada por las autoridades de la Federación y de las Entidades Federativas competentes, por lo que cualquier información que se visualice, puede ser con la autoridad de origen.

Si tienes información que ayude a la localización de alguna Persona Desaparecida o No Localizada, comunicate desde México al número telefónico 800 028 7783 o WhatsApp 55 1309 9024 y proporciona toda la información que tengas.

Gobierno de México | Gobernación | CNB Comisión Nacional de Búsqueda

ALERTA NACIONAL



FICHA DE BÚSQUEDA DE PERSONA DESAPARECIDA

DAFNE GISELLE OBREGON OCAMPO
Folio Único de Identificación
FI26-1E1711524-99ED-4834-A0A1-7793190B3C5B

Edad al momento de la desaparición: 16 **Edad Actual:** 16
Lugar de nacimiento: CIUDAD DE MEXICO
Sexo: MUJER **Genero:** FEMENINO
Nacionalidad: MEXICANA **¿Habla español?:** SI
Idioma o lengua indígena: SIN DATO **Discapacidad:** NO
Fecha de hechos: 07/07/2026 **Hora de hechos:** 15:00 **Fecha de percato:** 07/07/2026 **Hora de percato:** 15:00
Lugar de los hechos: ESTADO: CIUDAD DE MEXICO , MUNICIPIO: IZTAPALAPA
Carpeta de investigación 1845/07-2026

DATOS	
Características físicas:	complexion: delgada, cara: redondo, color de la piel: moreno, cabello: castaño oscuro largo ondulado, ojos: cafés grandes, nariz: achatada, boca: grande, labios: gruesos, estatura: 157 cm, peso: 58kg
Señas particulares:	lunar en el labio del lado izquierdo, cicatrices de acne, mancha cafe claro a la altura de las costillas.
Prendas de vestir:	SIN DATO
Autoridades Competentes:	FISCALÍA GENERAL DE JUSTICIA DE LA CIUDAD DE MÉXICO.

ALERTA NACIONAL

La información que se visualiza de la persona desaparecida o no localizada, es recibida e integrada por las autoridades de la Federación y de las Entidades Federativas competentes, por lo que cualquier información que se visualice, puede ser con la autoridad de origen.

Si tienes información que ayude a la localización de alguna Persona Desaparecida o No Localizada, comunicate desde México al número telefónico 800 028 7783 o WhatsApp 55 1309 9024 y proporciona toda la información que tengas.

Gobierno de México | Gobernación | CNB Comisión Nacional de Búsqueda

ALERTA NACIONAL



ALERTA NACIONAL

FICHA DE BÚSQUEDA DE PERSONA DESAPARECIDA

DAYNER CORREA ESCALANTE
Folio Único de Identificación
FI26-1A26BEDEA-47DB-425C-9F0E-8486E20ED449

Edad al momento de la desaparición: 47 **Edad Actual:** 47
Lugar de nacimiento: TABASCO
Sexo: HOMBRE **Genero:** MASCULINO
Nacionalidad: MEXICANA **¿Habla español?:** SI
Idioma o lengua indígena: SIN DATO **Discapacidad:** NO
Fecha de hechos: 14/07/2026 **Hora de hechos:** 13:30 **Fecha de percato:** 14/07/2026 **Hora de percato:** 17:30
Lugar de los hechos: ESTADO: QUINTANA ROO , MUNICIPIO: SOLIDARIDAD
Carpeta de investigación FGE/QROO/SOL/07/6013/2026

DATOS

Características físicas:	complexion: robusta, color de la piel: moreno, cabello: negro corto liso, estatura: 165 cm, peso: 80kg
Señas particulares:	tatuaje en el brazo derecho de una mujer con una venda en la boca y cara de un payaso y en el brazo izquierdo la cabeza de un tigre y unas garras
Prendas de vestir:	SIN DATO
Autoridades Competentes:	FISCALÍA GENERAL DEL ESTADO DE QUINTA ROO.

La información que se visualiza de la persona desaparecida o no localizada, es recibida e integrada por las autoridades de la Federación y de las Entidades Federativas competentes, por lo que cualquier información que se visualice, puede ser con la autoridad de origen.

Si tienes información que ayude a la localización de alguna Persona Desaparecida o No Localizada, comunicate desde México al número telefónico 800 028 7783 o WhatsApp 55 1309 9024 y proporciona toda la información que tengas.

Gobierno de México | Gobernación | CNB Comisión Nacional de Búsqueda

ALERTA NACIONAL



ALERTA NACIONAL

FICHA DE BÚSQUEDA DE PERSONA DESAPARECIDA

FRANCISCO GUZMAN RODRIGUEZ
Folio Único de Identificación
FI26-1066DAC66-91BD-4047-9224-A667291C28DB

Edad al momento de la desaparición: 88 **Edad Actual:** 88
Lugar de nacimiento: GUANAJUATO
Sexo: HOMBRE **Genero:** MASCULINO
Nacionalidad: MEXICANA **¿Habla español?:** SI
Idioma o lengua indígena: SIN DATO **Discapacidad:** NO
Fecha de hechos: 10/07/2026 **Hora de hechos:** 11:00 **Fecha de percato:** 10/07/2026 **Hora de percato:** 11:00
Lugar de los hechos: ESTADO: TAMAULIPAS , MUNICIPIO: NUEVO LAREDO
Carpeta de investigación FGJT/FEIDDFP/NLD/UE1/00076/2026

DATOS	
Características físicas:	complexion: delgada, cara: rectangular, color de la piel: trigueño, ojos: cafés pequeños, nariz: recta, boca: mediana, labios: delgados, estatura: 172 cm, peso: 63kg
Señas particulares:	NINGUNA
Prendas de vestir:	camisa color: azul, pantalón color: azul, tenis color: gris
Autoridades Competentes:	FISCALÍA GENERAL DE JUSTICIA DEL ESTADO DE TAMAULIPAS.

La información que se visualiza de la persona desaparecida o no localizada, es recibida e integrada por las autoridades de la Federación y de las Entidades Federativas competentes, por lo que cualquier información que se visualice, puede ser con la autoridad de origen.

Si tienes información que ayude a la localización de alguna Persona Desaparecida o No Localizada, comunicate desde México al número telefónico 800 028 7783 o WhatsApp 55 1309 9024 y proporciona toda la información que tengas.

Gobierno de México | Gobernación | CNB Comisión Nacional de Búsqueda

ALERTA NACIONAL



ALERTA NACIONAL

FICHA DE BÚSQUEDA DE PERSONA DESAPARECIDA

GERARDO RINCON HERNANDEZ
Folio Único de Identificación
FI26-164F4EE1E-0805-40E8-BF49-CF8C62955D5C

Edad al momento de la desaparición: 42 **Edad Actual:** 42
Lugar de nacimiento: CIUDAD DE MEXICO
Sexo: HOMBRE **Genero:** FEMENINO
Nacionalidad: MEXICANA **¿Habla español?:** SIN DATO
Idioma o lengua indígena: SIN DATO **Discapacidad:** NO
Fecha de hechos: 30/06/2026 **Hora de hechos:** 20:00 **Fecha de percato:** 30/06/2026 **Hora de percato:** 20:00
Lugar de los hechos: ESTADO: CIUDAD DE MEXICO , MUNICIPIO: VENUSTIANO CARRANZA
Carpeta de investigación CI-E-FDMDFDBP/C/UI-2 C/D/01848

DATOS

Características físicas:	complexion: delgada, cara: ovalado, color de la piel: moreno, cabello: castaño oscuro mediano liso, ojos: cafés no recuerda, nariz: achatada, boca: mediana, labios: medianos, estatura: 175 cm, peso: 80kg
Señas particulares:	sin dentadura frontal, codo salido del brazo derecho y cicatriz en dedo derecho, tatuaje en pecho con la leyenda diana kimberly, clavicula letra g y f, hombro valentina, c¿calendario nombre ema, brazo mateo
Prendas de vestir:	SIN DATO
Autoridades Competentes:	FISCALÍA GENERAL DE JUSTICIA DE LA CIUDAD DE MÉXICO.

La información que se visualiza de la persona desaparecida o no localizada, es recibida e integrada por las autoridades de la Federación y de las Entidades Federativas competentes, por lo que cualquier información que se visualice, puede ser con la autoridad de origen.

Si tienes información que ayude a la localización de alguna Persona Desaparecida o No Localizada, comunicate desde México al número telefónico 800 028 7783 o WhatsApp 55 1309 9024 y proporciona toda la información que tengas.

Gobierno de México | Gobernación | CNB Comisión Nacional de Búsqueda

ALERTA NACIONAL



ALERTA NACIONAL

FICHA DE BÚSQUEDA DE PERSONA DESAPARECIDA

JESUS ALONSO BUCIO
Folio Único de Identificación
FI26-174FCC6BE-9A7E-42BC-B1BE-433AEF13D586

Edad al momento de la desaparición: 46 **Edad Actual:** 46
Lugar de nacimiento: MICHOACAN
Sexo: HOMBRE **Genero:** MASCULINO
Nacionalidad: MEXICANA **¿Habla español?:** SI
Idioma o lengua indígena: SIN DATO **Discapacidad:** NO
Fecha de hechos: 11/07/2026 **Hora de hechos:** 11:00 **Fecha de percato:** 11/07/2026 **Hora de percato:** 11:00
Lugar de los hechos: ESTADO: MICHOACAN , MUNICIPIO: ZAMORA
Carpeta de investigación FRZA/30139

DATOS	
Características físicas:	complexion: robusta, cara: redondo, color de la piel: moreno, cabello: negro corto liso, ojos: cafés medianos, nariz: recta, boca: mediana, labios: medianos, estatura: 178 cm, peso: 105kg
Señas particulares:	tatuaje en el pecho con la leyenda yazmin en letra cursiva y a un costado la leyenda maria elena
Prendas de vestir:	SIN DATO
Autoridades Competentes:	FISCALÍA GENERAL DEL ESTADO DE MICHOACÁN.

La información que se visualiza de la persona desaparecida o no localizada, es recibida e integrada por las autoridades de la Federación y de las Entidades Federativas competentes, por lo que cualquier información que se visualice, puede ser con la autoridad de origen.

Si tienes información que ayude a la localización de alguna Persona Desaparecida o No Localizada, comunicate desde México al número telefónico 800 028 7783 o WhatsApp 55 1309 9024 y proporciona toda la información que tengas.

Gobierno de México | Gobernación | CNB Comisión Nacional de Búsqueda

ALERTA NACIONAL



ALERTA NACIONAL

FICHA DE BÚSQUEDA DE PERSONA DESAPARECIDA

JONATHAN ALBERTO VALTIERRA MIRANDA
Folio Único de Identificación
FI26-1115ADD32-E596-4C93-8AFD-76F0C6FBC252

Edad al momento de la desaparición: 29 **Edad Actual:** 29
Lugar de nacimiento: GUANAJUATO
Sexo: HOMBRE **Genero:** MASCULINO
Nacionalidad: MEXICANA **¿Habla español?:** SI
Idioma o lengua indígena: SIN DATO **Discapacidad:** NO
Fecha de hechos: 03/07/2026 **Hora de hechos:** 13:40 **Fecha de percato:** 03/07/2026 **Hora de percato:** 14:00
Lugar de los hechos: ESTADO: MICHOACAN , MUNICIPIO: JOSÉ SIXTO VERDUZCO
Carpeta de investigación FRLP/30129/2026

DATOS	
Características físicas:	complexion: delgada, cara: ovalado, color de la piel: moreno, cabello: negro corto liso, ojos: cafés grandes, nariz: recta, boca: mediana, labios: medianos, estatura: 175 cm, peso: 70kg
Señas particulares:	tatuaje en el pantorrilla derecha con la imagen de una corona
Prendas de vestir:	pantalón color: azul, playera color: negro, tenis color: negro
Autoridades Competentes:	FISCALÍA GENERAL DEL ESTADO DE MICHOACÁN.

La información que se visualiza de la persona desaparecida o no localizada, es recibida e integrada por las autoridades de la Federación y de las Entidades Federativas competentes, por lo que cualquier información que se visualice, puede ser con la autoridad de origen.

Si tienes información que ayude a la localización de alguna Persona Desaparecida o No Localizada, comunicate desde México al número telefónico 800 028 7783 o WhatsApp 55 1309 9024 y proporciona toda la información que tengas.

Gobierno de México | Gobernación | CNB Comisión Nacional de Búsqueda

ALERTA NACIONAL



ALERTA NACIONAL

FICHA DE BÚSQUEDA DE PERSONA DESAPARECIDA

JONATHAN PEREZ RUEDA
Folio Único de Identificación
FI26-1E3C4D2E3-5029-4FE1-9A24-64B5E54971EE

Edad al momento de la desaparición: 23 **Edad Actual:** 23
Lugar de nacimiento: QUINTANA ROO
Sexo: HOMBRE **Genero:** MASCULINO
Nacionalidad: MEXICANA **¿Habla español?:** SI
Idioma o lengua indígena: SIN DATO **Discapacidad:** NO
Fecha de hechos: 10/07/2026 **Hora de hechos:** 12:00 **Fecha de percato:** 10/07/2026 **Hora de percato:** 12:00
Lugar de los hechos: ESTADO: QUINTANA ROO , MUNICIPIO: BENITO JUÁREZ
Carpeta de investigación FGE/QROO/CAN/UAPD/07/278/2026

DATOS	
Características físicas:	complexion: mediana, color de la piel: moreno, cabello: negro corto ondulado, estatura: 160 cm, peso: 80kg
Señas particulares:	tatuaje en forma de corona en el pecho
Prendas de vestir:	SIN DATO
Autoridades Competentes:	FISCALÍA GENERAL DEL ESTADO DE QUINTA ROO.

La información que se visualiza de la persona desaparecida o no localizada, es recibida e integrada por las autoridades de la Federación y de las Entidades Federativas competentes, por lo que cualquier información que se visualice, puede ser con la autoridad de origen.

Si tienes información que ayude a la localización de alguna Persona Desaparecida o No Localizada, comunicate desde México al número telefónico 800 028 7783 o WhatsApp 55 1309 9024 y proporciona toda la información que tengas.

Gobierno de México | Gobernación | CNB Comisión Nacional de Búsqueda

ALERTA NACIONAL

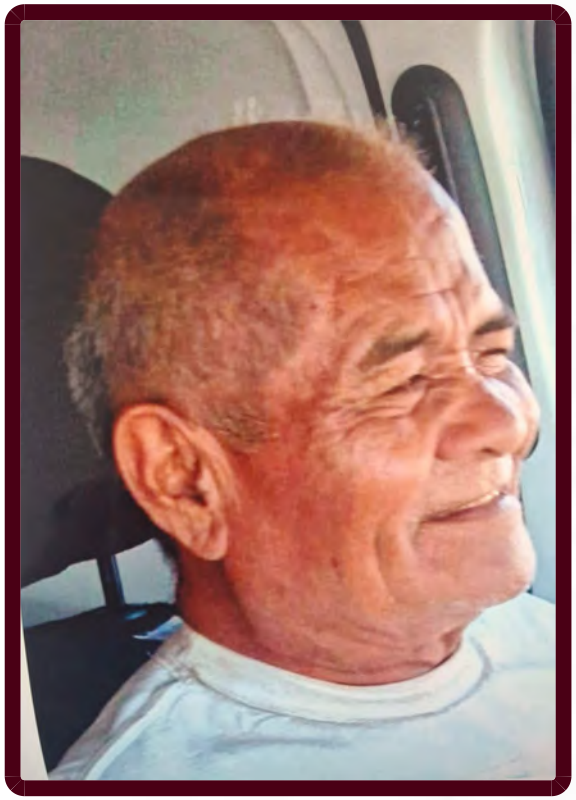

ALERTA NACIONAL

FICHA DE BÚSQUEDA DE PERSONA DESAPARECIDA

JOSE BOGAR PINEDA ALVAREZ
Folio Único de Identificación
FI26-15F6B76F1-3A2C-4BD6-824A-53A49590B5AE

Edad al momento de la desaparición: 68 **Edad Actual:** 68
Lugar de nacimiento: TAMAULIPAS
Sexo: HOMBRE **Genero:** MASCULINO
Nacionalidad: MEXICANA **¿Habla español?:** SI
Idioma o lengua indígena: SIN DATO **Discapacidad:** NO
Fecha de hechos: 09/07/2026 **Hora de hechos:** 16:45 **Fecha de percato:** 09/07/2026 **Hora de percato:** 18:30
Lugar de los hechos: ESTADO: TAMAULIPAS , MUNICIPIO: REYNOSA
Carpeta de investigación FGJT/FEIDDFP/REY/UE1/00238/2026

DATOS	
Características físicas:	complexion: robusta, cara: ovalado, color de la piel: moreno, cabello: entrecano corto lanoso, ojos: miel medianos, nariz: recta, boca: mediana, labios: medianos, estatura: 175 cm, peso: 80kg
Señas particulares:	tiene una cicatriz en la frente
Prendas de vestir:	shorts color: verde
Autoridades Competentes:	FISCALÍA GENERAL DE JUSTICIA DEL ESTADO DE TAMAULIPAS.

La información que se visualiza de la persona desaparecida o no localizada, es recibida e integrada por las autoridades de la Federación y de las Entidades Federativas competentes, por lo que cualquier información que se visualice, puede ser con la autoridad de origen.

Si tienes información que ayude a la localización de alguna Persona Desaparecida o No Localizada, comunicate desde México al número telefónico 800 028 7783 o WhatsApp 55 1309 9024 y proporciona toda la información que tengas.

Gobierno de México | Gobernación | CNB Comisión Nacional de Búsqueda

ALERTA NACIONAL



ALERTA NACIONAL

La información que se visualiza de la persona desaparecida o no localizada, es recibida e integrada por las autoridades de la Federación y de las Entidades Federativas competentes, por lo que cualquier información que se visualice, puede ser con la autoridad de origen.

FICHA DE BÚSQUEDA DE PERSONA DESAPARECIDA

JOSE ENRIQUE GARCIA MENDOZA
Folio Único de Identificación
FI26-13A98DD66-7305-4579-BF65-F5C27AEDD7A2

Edad al momento de la desaparición: 30 **Edad Actual:** 30
Lugar de nacimiento: MICHOACAN
Sexo: HOMBRE **Genero:** MASCULINO
Nacionalidad: MEXICANA **¿Habla español?:** SI
Idioma o lengua indígena: SIN DATO **Discapacidad:** NO
Fecha de hechos: 10/07/2026 **Hora de hechos:** 04:20 **Fecha de percato:** 10/07/2026 **Hora de percato:** 04:20
Lugar de los hechos: ESTADO: MICHOACAN , MUNICIPIO: JACONA
Carpeta de investigación FRZA/9867

DATOS

Características físicas:	complexion: robusta, cara: redondo, color de la piel: moreno, cabello: negro corto liso, ojos: verdes pequeños, nariz: recta, boca: mediana, labios: gruesos, estatura: 175 cm, peso: 95kg
Señas particulares:	cicatriz en el abdomen del lado derecho de aproximadamente 1 centimetro
Prendas de vestir:	SIN DATO
Autoridades Competentes:	FISCALÍA GENERAL DEL ESTADO DE MICHOACÁN.

Si tienes información que ayude a la localización de alguna Persona Desaparecida o No Localizada, comunicate desde México al número telefónico 800 028 7783 o WhatsApp 55 1309 9024 y proporciona toda la información que tengas.

Gobierno de México | Gobernación | CNB Comisión Nacional de Búsqueda

ALERTA NACIONAL



ALERTA NACIONAL

FICHA DE BÚSQUEDA DE PERSONA DESAPARECIDA

JUAN JOSE MORALES COMPARAN
Folio Único de Identificación
FI26-1D9665D65-5124-4F53-BBC3-659138696CFE

Edad al momento de la desaparición: 50 **Edad Actual:** 50
Lugar de nacimiento: MICHOACAN
Sexo: HOMBRE **Genero:** MASCULINO
Nacionalidad: MEXICANA **¿Habla español?:** SI
Idioma o lengua indígena: SIN DATO **Discapacidad:** NO
Fecha de hechos: 06/07/2026 **Hora de hechos:** 13:00 **Fecha de percato:** 09/07/2026 **Hora de percato:** 09:00
Lugar de los hechos: ESTADO: MICHOACAN , MUNICIPIO: ZAMORA
Carpeta de investigación FRZA/30059/2026

DATOS

Características físicas:	complexion: delgada, cara: ovalado, color de la piel: moreno, cabello: negro corto ondulado, ojos: cafés medianos, estatura: 160 cm, peso: 65kg
Señas particulares:	amputacion de dedo medio, falta de diente frontal izquierdo, dos lagrimas en su rostro debajo del ojo derecho, tatuaje en cuello de lado izquierdo con la leyenda magdalena en letra cursiva, a la latura del pecho una bola de billar con el numero 8, en la pierna derecha a la altura de la pantorrilla la palabra comparan con letra gotica, en mano drecha en el antebrazo la cara de un payaso, en mano izquierda dos caras una triste y la otra feliz
Prendas de vestir:	botas color: negro, camiseta color: blanco, pantalón color: azul
Autoridades Competentes:	FISCALÍA GENERAL DEL ESTADO DE MICHOACÁN.

La información que se visualiza de la persona desaparecida o no localizada, es recibida e integrada por las autoridades de la Federación y de las Entidades Federativas competentes, por lo que cualquier información que se visualice, puede ser con la autoridad de origen.

Si tienes información que ayude a la localización de alguna Persona Desaparecida o No Localizada, comunicate desde México al número telefónico 800 028 7783 o WhatsApp 55 1309 9024 y proporciona toda la información que tengas.

Gobierno de México | Gobernación | CNB Comisión Nacional de Búsqueda

ALERTA NACIONAL



ALERTA NACIONAL

La información que se visualiza de la persona desaparecida o no localizada, es recibida e integrada por las autoridades de la Federación y de las Entidades Federativas competentes, por lo que cualquier información que se visualice, puede ser con la autoridad de origen.

FICHA DE BÚSQUEDA DE PERSONA DESAPARECIDA

JUAN JOSE ZENDEJAS ALVAREZ
Folio Único de Identificación
FI26-19EAE7BB9-A6CF-4881-B3A6-C47F0701EF3B

Edad al momento de la desaparición: 28 **Edad Actual:** 29
Lugar de nacimiento: BAJA CALIFORNIA
Sexo: HOMBRE **Genero:** MASCULINO
Nacionalidad: MEXICANA **¿Habla español?:** SI
Idioma o lengua indígena: SIN DATO **Discapacidad:** NO
Fecha de hechos: 10/06/2026 **Hora de hechos:** 12:00 **Fecha de percato:** 11/06/2026 **Hora de percato:** 12:00
Lugar de los hechos: ESTADO: BAJA CALIFORNIA , MUNICIPIO: TIJUANA
Carpeta de investigación NAC 0204-2026-08033

DATOS

Características físicas:	complexion: delgada, cara: ovalado, color de la piel: moreno, cabello: negro corto lanoso, ojos: cafés medianos, boca: mediana, labios: gruesos, estatura: 65 cm, peso: 175kg
Señas particulares:	leyenda ups en el hombro izquierdo, leyenda mi vida loca en el pecho, leyenda clemente en la espalda, mltiples tatuajes en los brazos.
Prendas de vestir:	SIN DATO
Autoridades Competentes:	COMISIÓN ESTATAL DE BÚSQUEDA DE PERSONAS DEL ESTADO DE BAJA CALIFORNIA.

Si tienes información que ayude a la localización de alguna Persona Desaparecida o No Localizada, comunicate desde México al número telefónico 800 028 7783 o WhatsApp 55 1309 9024 y proporciona toda la información que tengas.

Gobierno de México | Gobernación | CNB Comisión Nacional de Búsqueda

ALERTA NACIONAL



ALERTA NACIONAL

FICHA DE BÚSQUEDA DE PERSONA DESAPARECIDA

LUIS ARTURO GONZALEZ JIMENEZ
Folio Único de Identificación
FI26-10987509A-832C-422E-8761-B2A6AA523C41

Edad al momento de la desaparición: 31 **Edad Actual:** 31
Lugar de nacimiento: TABASCO
Sexo: HOMBRE **Genero:** MASCULINO
Nacionalidad: MEXICANA **¿Habla español?:** SI
Idioma o lengua indígena: CASTELLANO **Discapacidad:** NO
Fecha de hechos: 05/07/2026 **Hora de hechos:** 12:00 **Fecha de percato:** 05/07/2026 **Hora de percato:** 12:00
Lugar de los hechos: ESTADO: QUINTANA ROO , MUNICIPIO: BENITO JUÁREZ
Carpeta de investigación FGE/QROO/CAN/UAPD/07/283/2026

DATOS	
Características físicas:	complexion: delgada, color de la piel: moreno, cabello: negro corto ondulado, estatura: 160 cm, peso: 80kg
Señas particulares:	tatuaje de un anubis en el muslo derecho , tatuaje de un hombre incado abrazando a una niña en la costilla de lado derecho, tatuaje de un naiper de j de corazones en la espalda de lado izquierdo, tatuaje en el abdomen de lado izquierdo
Prendas de vestir:	SIN DATO
Autoridades Competentes:	FISCALÍA GENERAL DEL ESTADO DE QUINTA ROO.

La información que se visualiza de la persona desaparecida o no localizada, es recibida e integrada por las autoridades de la Federación y de las Entidades Federativas competentes, por lo que cualquier información que se visualice, puede ser con la autoridad de origen.

Si tienes información que ayude a la localización de alguna Persona Desaparecida o No Localizada, comunicate desde México al número telefónico 800 028 7783 o WhatsApp 55 1309 9024 y proporciona toda la información que tengas.

Gobierno de México | Gobernación | CNB Comisión Nacional de Búsqueda

ALERTA NACIONAL



ALERTA NACIONAL

La información que se visualiza de la persona desaparecida o no localizada, es recibida e integrada por las autoridades de la Federación y de las Entidades Federativas competentes, por lo que cualquier información que se visualice, puede ser con la autoridad de origen.

FICHA DE BÚSQUEDA DE PERSONA DESAPARECIDA

OSCAR ALBERTO AGUILAR MATOS
Folio Único de Identificación
FI26-18586B590-468B-46D1-8DA4-4763B7A57354

Edad al momento de la desaparición: 29 **Edad Actual:** 29
Lugar de nacimiento: YUCATAN
Sexo: HOMBRE **Genero:** MASCULINO
Nacionalidad: MEXICANA **¿Habla español?:** SI
Idioma o lengua indígena: SIN DATO **Discapacidad:** NO
Fecha de hechos: 10/07/2026 **Hora de hechos:** 12:00 **Fecha de percato:** 10/07/2026 **Hora de percato:** 12:00
Lugar de los hechos: ESTADO: QUINTANA ROO , MUNICIPIO: BENITO JUÁREZ
Carpeta de investigación FGE/QROO/CAN/UAPD/07/277/2026

DATOS

Características físicas:	complexion: delgada, color de la piel: blanco, cabello: castaño oscuro corto ondulado, estatura: 170 cm, peso: 70kg
Señas particulares:	tatuaje en el lado anverso de la mano derecha a la altura del porlicue
Prendas de vestir:	SIN DATO
Autoridades Competentes:	FISCALÍA GENERAL DEL ESTADO DE QUINTA ROO.

Si tienes información que ayude a la localización de alguna Persona Desaparecida o No Localizada, comunicate desde México al número telefónico 800 028 7783 o WhatsApp 55 1309 9024 y proporciona toda la información que tengas.

ALERTA NACIONAL



FICHA DE BÚSQUEDA DE PERSONA DESAPARECIDA

SANTIAGO FERNANDEZ SANCHEZ
Folio Único de Identificación
FI26-11CE7DE9A-0761-4E37-AB32-E9AF75D90B63

Edad al momento de la desaparición: 17 **Edad Actual:** 17
Lugar de nacimiento: CIUDAD DE MEXICO
Sexo: HOMBRE **Genero:** MASCULINO
Nacionalidad: MEXICANA **¿Habla español?:** SI
Idioma o lengua indígena: SIN DATO **Discapacidad:** SI
Fecha de hechos: 13/07/2026 **Hora de hechos:** 04:55 **Fecha de percato:** 13/07/2026 **Hora de percato:** 06:30
Lugar de los hechos: ESTADO: HIDALGO , MUNICIPIO: TOLCAYUCA
Carpeta de investigación

DATOS	
Características físicas:	complexion: delgada, cara: cuadrado, color de la piel: moreno, cabello: negro corto liso, ojos: cafés medianos, nariz: recta, boca: pequeña, labios: delgados, estatura: 173 cm, peso: 73kg
Señas particulares:	cicatriz de cirugia
Prendas de vestir:	SIN DATO
Autoridades Competentes:	COMISIÓN LOCAL DE BÚSQUEDA DE PERSONAS DEL ESTADO DE HIDALGO.

ALERTA NACIONAL

La información que se visualiza de la persona desaparecida o no localizada, es recibida e integrada por las autoridades de la Federación y de las Entidades Federativas competentes, por lo que cualquier información que se visualice, puede ser con la autoridad de origen.

Si tienes información que ayude a la localización de alguna Persona Desaparecida o No Localizada, comunicate desde México al número telefónico 800 028 7783 o WhatsApp 55 1309 9024 y proporciona toda la información que tengas.

ALERTA NACIONAL



FICHA DE BÚSQUEDA DE PERSONA DESAPARECIDA

VICTOR ALFONSO BRIONES IBARRA
Folio Único de Identificación
FI26-1C33FEBD5-D3E3-43F3-8F56-390129B2173D

Edad al momento de la desaparición: 30 **Edad Actual:** 30
Lugar de nacimiento: ZACATECAS
Sexo: HOMBRE **Genero:** MASCULINO
Nacionalidad: MEXICANA **¿Habla español?:** SI
Idioma o lengua indígena: SIN DATO **Discapacidad:** SI
Fecha de hechos: 25/06/2026 **Hora de hechos:** 23:00 **Fecha de percato:** 25/06/2026 **Hora de percato:** 23:00
Lugar de los hechos: ESTADO: ZACATECAS , MUNICIPIO: PINOS
Carpeta de investigación CARPETA PIE FGJEZ/FEDFPDCP-ZA

DATOS	
Características físicas:	complexion: robusta, cara: ovalado, color de la piel: moreno, cabello: negro corto liso, ojos: cafés medianos, nariz: achatada, boca: mediana, estatura: 172 cm, peso: 90kg
Señas particulares:	tatuaje en brazo derecho con la imagen de san judas
Prendas de vestir:	SIN DATO
Autoridades Competentes:	FISCALÍA GENERAL DE JUSTICIA DEL ESTADO DE ZACATECAS.

ALERTA NACIONAL

La información que se visualiza de la persona desaparecida o no localizada, es recibida e integrada por las autoridades de la Federación y de las Entidades Federativas competentes, por lo que cualquier información que se visualice, puede ser con la autoridad de origen.

Si tienes información que ayude a la localización de alguna Persona Desaparecida o No Localizada, comunicate desde México al número telefónico 800 028 7783 o WhatsApp 55 1309 9024 y proporciona toda la información que tengas.

Gobierno de México | Gobernación | CNB Comisión Nacional de Búsqueda

ALERTA NACIONAL



FICHA DE BÚSQUEDA DE PERSONA DESAPARECIDA

ALEJANDRO DE ANDA ROJAS
Folio Único de Identificación
FI26-19E868B69-9261-4A36-A2BC-01E9D950249E

Edad al momento de la desaparición: 36 **Edad Actual:** 36
Lugar de nacimiento: JALISCO
Sexo: HOMBRE **Genero:** MASCULINO
Nacionalidad: MEXICANA **¿Habla español?:** SIN DATO
Idioma o lengua indígena: SIN DATO **Discapacidad:** NO
Fecha de hechos: 08/07/2026 **Hora de hechos:** 06:15 **Fecha de percato:** 08/07/2026 **Hora de percato:** 06:15
Lugar de los hechos: ESTADO: JALISCO , MUNICIPIO: ZAPOPAN
Carpeta de investigación 41073/2026

DATOS

Características físicas:	complexion: robusta, cara: ovalado, color de la piel: trigueño, cabello: castaño oscuro corto ondulado, ojos: cafés grandes, boca: mediana, labios: medianos, estatura: 186 cm, peso: 120kg
Señas particulares:	se muerde las uñas
Prendas de vestir:	pants color: negro, playera, sudadera color: azul marino, tenis color: negro
Autoridades Competentes:	FISCALÍA GENERAL DEL ESTADO DE JALISCO.

ALERTA NACIONAL

La información que se visualiza de la persona desaparecida o no localizada, es recibida e integrada por las autoridades de la Federación y de las Entidades Federativas competentes, por lo que cualquier información que se visualice, puede ser con la autoridad de origen.

Si tienes información que ayude a la localización de alguna Persona Desaparecida o No Localizada, comunicate desde México al número telefónico 800 028 7783 o WhatsApp 55 1309 9024 y proporciona toda la información que tengas.

Gobierno de México | Gobernación | CNB Comisión Nacional de Búsqueda

ALERTA NACIONAL



ALERTA NACIONAL

FICHA DE BÚSQUEDA DE PERSONA DESAPARECIDA

ANDRES HERRERA GONZALEZ
Folio Único de Identificación
FI26-1E9B9AC3F-3F77-42C2-97C0-46A84EB61ED1

Edad al momento de la desaparición: 22 **Edad Actual:** 23
Lugar de nacimiento: VERACRUZ
Sexo: HOMBRE **Genero:** MASCULINO
Nacionalidad: MEXICANA **¿Habla español?:** SI
Idioma o lengua indígena: SIN DATO **Discapacidad:** NO
Fecha de hechos: 05/07/2026 **Hora de hechos:** 12:00 **Fecha de percato:** 05/07/2026 **Hora de percato:** 12:00
Lugar de los hechos: ESTADO: VERACRUZ , MUNICIPIO: VERACRUZ
Carpeta de investigación VER/FIM/FEADPD/164/2026

DATOS	
Características físicas:	complexion: mediana, cara: ovalado, color de la piel: blanco, cabello: castaño claro corto ondulado, ojos: cafés medianos, nariz: achatada, boca: pequeña, estatura: 175 cm, peso: 75kg
Señas particulares:	cicatriz en la frente de aproximadamente 5 cm
Prendas de vestir:	SIN DATO
Autoridades Competentes:	FISCALÍA GENERAL DEL ESTADO DE VERACRUZ DE IGNACIO DE LA LLAVE.

La información que se visualiza de la persona desaparecida o no localizada, es recibida e integrada por las autoridades de la Federación y de las Entidades Federativas competentes, por lo que cualquier información que se visualice, puede ser con la autoridad de origen.

Si tienes información que ayude a la localización de alguna Persona Desaparecida o No Localizada, comunicate desde México al número telefónico 800 028 7783 o WhatsApp 55 1309 9024 y proporciona toda la información que tengas.

Gobierno de México | Gobernación | CNB Comisión Nacional de Búsqueda

ALERTA NACIONAL



ALERTA NACIONAL

FICHA DE BÚSQUEDA DE PERSONA DESAPARECIDA

ANGEL HERNANDEZ GARCIA
Folio Único de Identificación
FI26-13FCF1035-3A82-435A-BBB4-75702DFEE2C3

Edad al momento de la desaparición: 34 **Edad Actual:** 34
Lugar de nacimiento: PUEBLA
Sexo: HOMBRE **Genero:** MASCULINO **Nombre Social:** ANGEL HERNANDEZ GARCIA
Nacionalidad: MEXICANA **¿Habla español?:** SI
Idioma o lengua indígena: SIN DATO **Discapacidad:** NO
Fecha de hechos: 04/04/2026 **Hora de hechos:** 20:00 **Fecha de percato:** 04/04/2026 **Hora de percato:** 20:00
Lugar de los hechos: ESTADO: TAMAULIPAS , MUNICIPIO: RÍO BRAVO
Carpeta de investigación FGJT/FEIDDFP/REY/UE1/00229/202

DATOS	
Características físicas:	complexion: mediana, cara: ovalado, color de la piel: moreno, cabello: negro corto liso, ojos: cafés medianos, nariz: alomada, boca: mediana, labios: delgados, estatura: 160 cm, peso: 80kg
Señas particulares:	cicatriz en el ojo izquierdo de aproximadamente 1 cm, cicatriz pequeña enmedio de la nariz, cicatriz en la muñeca izquierda de aproximadamente 4 cm, tabique desviado, tiene hernia umbilical
Prendas de vestir:	pantalón color: azul, playera color: azul marino, tenis color: negro
Autoridades Competentes:	FISCALÍA GENERAL DE JUSTICIA DEL ESTADO DE TAMAULIPAS.

La información que se visualiza de la persona desaparecida o no localizada, es recibida e integrada por las autoridades de la Federación y de las Entidades Federativas competentes, por lo que cualquier información que se visualice, puede ser con la autoridad de origen.

Si tienes información que ayude a la localización de alguna Persona Desaparecida o No Localizada, comunicate desde México al número telefónico 800 028 7783 o WhatsApp 55 1309 9024 y proporciona toda la información que tengas.

Gobierno de México | Gobernación | CNB Comisión Nacional de Búsqueda

ALERTA NACIONAL

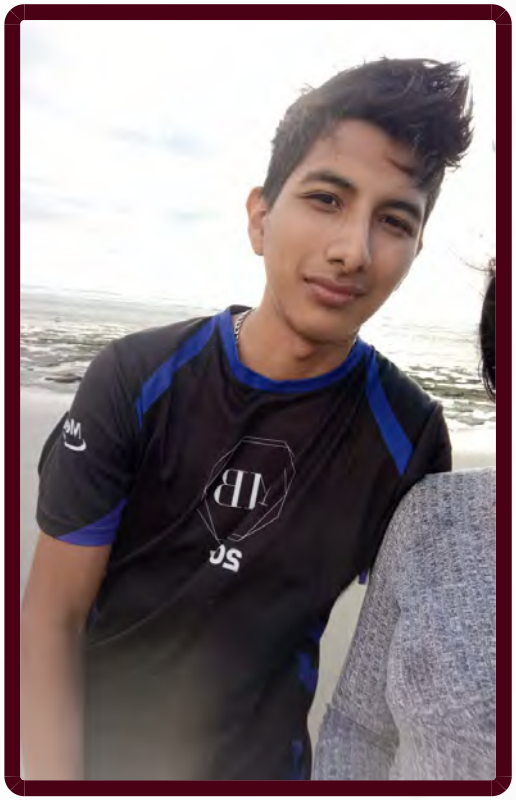

ALERTA NACIONAL

FICHA DE BÚSQUEDA DE PERSONA DESAPARECIDA

AXEL DURAN LOYO
Folio Único de Identificación
FI26-115373149-DE46-4CE3-9626-8FD8734B9141

Edad al momento de la desaparición: 18 **Edad Actual:** 18
Lugar de nacimiento: VERACRUZ
Sexo: HOMBRE **Genero:** MASCULINO
Nacionalidad: MEXICANA **¿Habla español?:** SI
Idioma o lengua indígena: SIN DATO **Discapacidad:** NO
Fecha de hechos: 09/07/2026 **Hora de hechos:** 12:00 **Fecha de percato:** 09/07/2026 **Hora de percato:** 12:00
Lugar de los hechos: ESTADO: VERACRUZ , MUNICIPIO: CÓRDOBA
Carpeta de investigación CRB/FIM/FEADPD/083/2026

DATOS

Características físicas:	complexion: delgada, cara: ovalado, color de la piel: trigueño, cabello: negro mediano liso, ojos: negros medianos, nariz: recta, boca: mediana, labios: delgados, estatura: 172 cm, peso: 62kg
Señas particulares:	5 tatuajes en dedos de mano derecha
Prendas de vestir:	SIN DATO
Autoridades Competentes:	FISCALÍA GENERAL DEL ESTADO DE VERACRUZ DE IGNACIO DE LA LLAVE.

La información que se visualiza de la persona desaparecida o no localizada, es recibida e integrada por las autoridades de la Federación y de las Entidades Federativas competentes, por lo que cualquier información que se visualice, puede ser con la autoridad de origen.

Si tienes información que ayude a la localización de alguna Persona Desaparecida o No Localizada, comunicate desde México al número telefónico 800 028 7783 o WhatsApp 55 1309 9024 y proporciona toda la información que tengas.

Gobierno de México | Gobernación | CNB Comisión Nacional de Búsqueda

ALERTA NACIONAL



ALERTA NACIONAL

FICHA DE BÚSQUEDA DE PERSONA DESAPARECIDA

AXEL OLVERA ANGULO
Folio Único de Identificación
FI26-130660D18-BDE3-4BAC-8418-C5164A9AB362

Edad al momento de la desaparición: 20 **Edad Actual:** 20
Lugar de nacimiento: TLAXCALA
Sexo: HOMBRE **Genero:** MASCULINO
Nacionalidad: MEXICANA **¿Habla español?:** SI
Idioma o lengua indígena: SIN DATO **Discapacidad:** NO
Fecha de hechos: 03/07/2026 **Hora de hechos:** 15:30 **Fecha de percato:** 04/07/2026 **Hora de percato:** 00:00
Lugar de los hechos: ESTADO: TLAXCALA , MUNICIPIO: TLAXCALA
Carpeta de investigación FG-AIFEPDNL/92/2026

DATOS

Características físicas:	complexion: delgada, cara: ovalado, color de la piel: moreno, cabello: entrecano corto liso, ojos: cafés medianos, nariz: recta, boca: grande, labios: gruesos, estatura: 178 cm, peso: 66kg
Señas particulares:	tatuaje en tinta negra en los nudillos de la mano izquierda con las letras axel
Prendas de vestir:	SIN DATO
Autoridades Competentes:	PROCURADURÍA GENERAL DE JUSTICIA DEL ESTADO DE TLAXCALA.

La información que se visualiza de la persona desaparecida o no localizada, es recibida e integrada por las autoridades de la Federación y de las Entidades Federativas competentes, por lo que cualquier información que se visualice, puede ser con la autoridad de origen.

Si tienes información que ayude a la localización de alguna Persona Desaparecida o No Localizada, comunicate desde México al número telefónico 800 028 7783 o WhatsApp 55 1309 9024 y proporciona toda la información que tengas.

Gobierno de México | Gobernación | CNB Comisión Nacional de Búsqueda

ALERTA NACIONAL



ALERTA NACIONAL

La información que se visualiza de la persona desaparecida o no localizada, es recibida e integrada por las autoridades de la Federación y de las Entidades Federativas competentes, por lo que cualquier información que se visualice, puede ser con la autoridad de origen.

FICHA DE BÚSQUEDA DE PERSONA DESAPARECIDA

BETSAIDA LIZBETH MARTINEZ BOCANEGRA
Folio Único de Identificación
FI26-12BD7A0A6-F905-4888-8324-5EFDDB1F76C5

Edad al momento de la desaparición: 36 **Edad Actual:** 37
Lugar de nacimiento: TAMAULIPAS
Sexo: MUJER **Genero:** FEMENINO
Nacionalidad: MEXICANA **¿Habla español?:** SI
Idioma o lengua indígena: SIN DATO **Discapacidad:** NO
Fecha de hechos: 22/03/2026 **Hora de hechos:** 22:00 **Fecha de percato:** 23/03/2026 **Hora de percato:** 22:00
Lugar de los hechos: ESTADO: TAMAULIPAS , MUNICIPIO: NUEVO LAREDO
Carpeta de investigación FGJT/FEIDDFP/VIC/UE1/00156/2026

DATOS	
Características físicas:	complexion: mediana, cara: rectangular, color de la piel: trigueño, cabello: castaño oscuro largo ondulado, ojos: cafés pequeños, nariz: recta, boca: mediana, labios: medianos, estatura: 165 cm, peso: 85kg
Señas particulares:	tatuaje en el brazo derecho con los nombres josue, samuel y merari a color, cicatriz en el estomago por cirugia de aproximadamente 3 cms
Prendas de vestir:	blusa, pantiblusa, bluson color: azul, shorts color: negro, zapatillas color: cafe
Autoridades Competentes:	FISCALÍA GENERAL DE JUSTICIA DEL ESTADO DE TAMAULIPAS.

Si tienes información que ayude a la localización de alguna Persona Desaparecida o No Localizada, comunicate desde México al número telefónico 800 028 7783 o WhatsApp 55 1309 9024 y proporciona toda la información que tengas.

Gobierno de México | Gobernación | CNB Comisión Nacional de Búsqueda

ALERTA NACIONAL

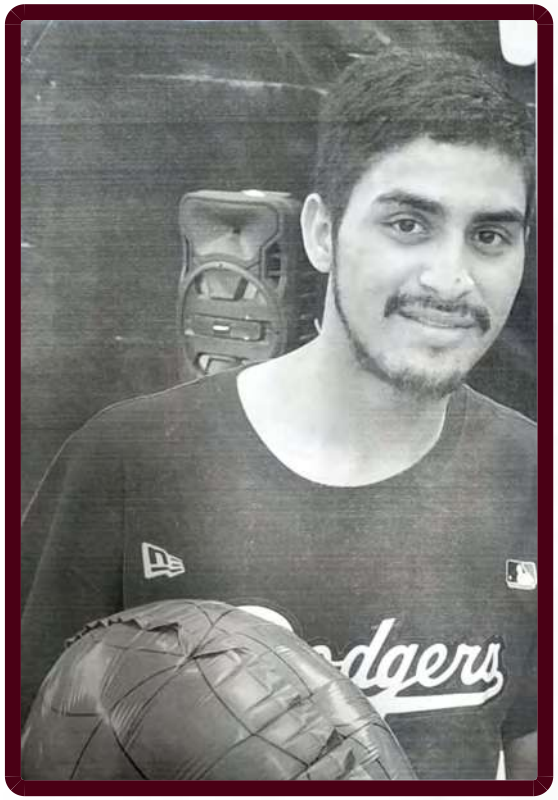

ALERTA NACIONAL

FICHA DE BÚSQUEDA DE PERSONA DESAPARECIDA

BRIAN EDUARDO CELAYA GALLEGOS
Folio Único de Identificación
FI26-1CC1DFA16-BC9D-4652-B0E0-40668DB22680

Edad al momento de la desaparición: 19 **Edad Actual:** 19
Lugar de nacimiento: DURANGO
Sexo: HOMBRE **Genero:** MASCULINO
Nacionalidad: MEXICANA **¿Habla español?:** SI
Idioma o lengua indígena: SIN DATO **Discapacidad:** NO
Fecha de hechos: 09/07/2026 **Hora de hechos:** 17:00 **Fecha de percato:** 09/07/2026 **Hora de percato:** 23:00
Lugar de los hechos: ESTADO: DURANGO , MUNICIPIO: DURANGO
Carpeta de investigación CDI/FGE/R1/DGO/10160/2026

DATOS

Características físicas:	complexion: delgada, cara: ovalado, color de la piel: moreno, cabello: negro corto ondulado, ojos: cafés medianos, nariz: recta, boca: grande, labios: gruesos, estatura: 170 cm
Señas particulares:	tatuaje en la mano derecha de una serpiente de aproximadamente 6 cm, tatuaje en el pecho con la leyenda celaya
Prendas de vestir:	pantalón color: azul, playera color: negro, tenis color: negro
Autoridades Competentes:	FISCALÍA GENERAL DEL ESTADO DE DURANGO.

La información que se visualiza de la persona desaparecida o no localizada, es recibida e integrada por las autoridades de la Federación y de las Entidades Federativas competentes, por lo que cualquier información que se visualice, puede ser con la autoridad de origen.

Si tienes información que ayude a la localización de alguna Persona Desaparecida o No Localizada, comunicate desde México al número telefónico 800 028 7783 o WhatsApp 55 1309 9024 y proporciona toda la información que tengas.

Gobierno de México | Gobernación | CNB Comisión Nacional de Búsqueda

ALERTA NACIONAL



ALERTA NACIONAL

FICHA DE BÚSQUEDA DE PERSONA DESAPARECIDA

CESAR GILBERTO GARCIA RETE
Folio Único de Identificación
FI26-1EF726E25-419E-4434-859E-EEE5B9A2F6B5

Edad al momento de la desaparición: 19 **Edad Actual:** 19
Lugar de nacimiento: CHIHUAHUA
Sexo: HOMBRE **Genero:** MASCULINO
Nacionalidad: MEXICANA **¿Habla español?:** SIN DATO
Idioma o lengua indígena: SIN DATO **Discapacidad:** NO
Fecha de hechos: 02/06/2026 **Hora de hechos:** 17:00 **Fecha de percato:** 03/06/2026 **Hora de percato:** 14:40
Lugar de los hechos: ESTADO: CHIHUAHUA , MUNICIPIO: ASCENSIÓN
Carpeta de investigación 05-2026-00141

DATOS	
Características físicas:	complexion: delgada, cara: cuadrado, color de la piel: moreno, cabello: negro mediano ondulado, ojos: cafés pequeños, nariz: recta, boca: grande, labios: gruesos, estatura: 160 cm, peso: 80kg
Señas particulares:	tatuaje en el cuello del lado derecho con la imagen deuna cruz
Prendas de vestir:	SIN DATO
Autoridades Competentes:	FISCALÍA GENERAL DEL ESTADO DE CHIHUAHUA.

La información que se visualiza de la persona desaparecida o no localizada, es recibida e integrada por las autoridades de la Federación y de las Entidades Federativas competentes, por lo que cualquier información que se visualice, puede ser con la autoridad de origen.

Si tienes información que ayude a la localización de alguna Persona Desaparecida o No Localizada, comunicate desde México al número telefónico 800 028 7783 o WhatsApp 55 1309 9024 y proporciona toda la información que tengas.

Gobierno de México | Gobernación | CNB Comisión Nacional de Búsqueda

ALERTA NACIONAL

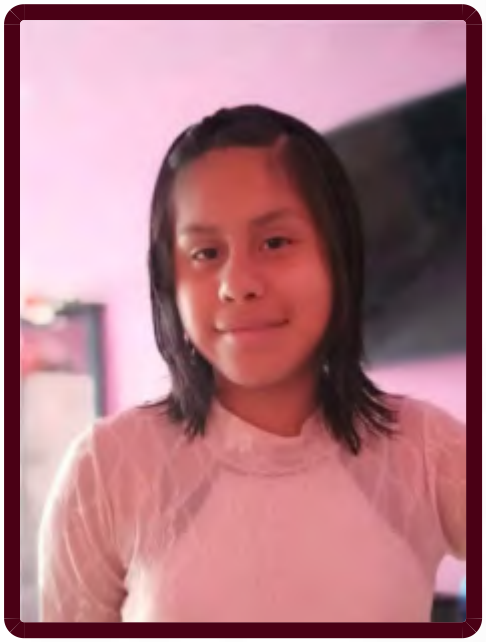

FICHA DE BÚSQUEDA DE PERSONA DESAPARECIDA

CLARA KARINA GARCIA FERNANDEZ
Folio Único de Identificación
FI26-147D7D14A-48F2-452D-8333-64FE53F31F1B

Edad al momento de la desaparición: 11 **Edad Actual:** 11
Lugar de nacimiento: PUEBLA
Sexo: MUJER **Genero:** FEMENINO **Nombre Social:** CLARA KARINA GARCIA FERNANDEZ
Nacionalidad: MEXICANA **¿Habla español?:** SI
Idioma o lengua indígena: CASTELLANO **Discapacidad:** NO
Fecha de hechos: 02/06/2026 **Hora de hechos:** 08:00 **Fecha de percato:** 02/06/2026 **Hora de percato:** 08:00
Lugar de los hechos: ESTADO: PUEBLA , MUNICIPIO: PUEBLA
Carpeta de investigación FGEP/CDI/FEIDDFPDCP/DESAPARECIDOS-I/000917/2026

DATOS	
Características físicas:	complexion: mediana, cara: ovalado, color de la piel: moreno, cabello: negro corto liso, ojos: cafés medianos, nariz: recta, boca: grande, labios: gruesos, estatura: 154 cm, peso: 50kg
Señas particulares:	cicatriz redonda de .5 cm aproximadamente en parte media del labio inferior, lunar de color cafe de lado izquierdo de la nariz , lunar de color cafe en el hombro derecho
Prendas de vestir:	shorts color: azul, sudadera color: negro, zapatos color: negro
Autoridades Competentes:	COMISIÓN DE BÚSQUEDA DE PERSONAS DEL ESTADO DE PUEBLA.

ALERTA NACIONAL

La información que se visualiza de la persona desaparecida o no localizada, es recibida e integrada por las autoridades de la Federación y de las Entidades Federativas competentes, por lo que cualquier información que se visualice, puede ser con la autoridad de origen.

Si tienes información que ayude a la localización de alguna Persona Desaparecida o No Localizada, comunicate desde México al número telefónico 800 028 7783 o WhatsApp 55 1309 9024 y proporciona toda la información que tengas.

Gobierno de México | Gobernación | CNB Comisión Nacional de Búsqueda

ALERTA NACIONAL

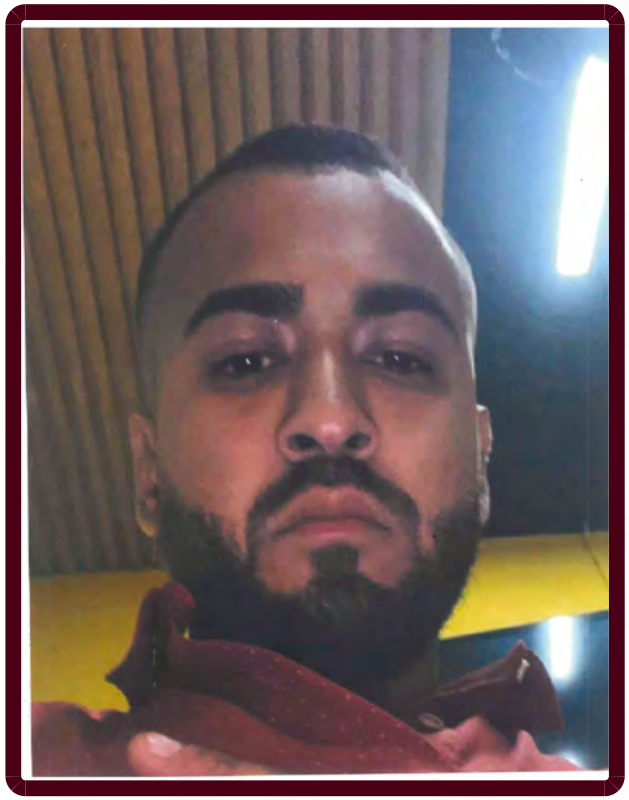

ALERTA NACIONAL

FICHA DE BÚSQUEDA DE PERSONA DESAPARECIDA

CRISTHIAN ALEJANDRO ECHAVARRIA TOSCANO
Folio Único de Identificación
FI26-1FD8FD3DD-0825-4701-9CD3-A6D4882555F5

Edad al momento de la desaparición: 28 **Edad Actual:** 28
Lugar de nacimiento: TAMAULIPAS
Sexo: HOMBRE **Genero:** MASCULINO
Nacionalidad: MEXICANA **¿Habla español?:** SI
Idioma o lengua indígena: SIN DATO **Discapacidad:** NO
Fecha de hechos: 13/07/2026 **Hora de hechos:** 18:00 **Fecha de percato:** 13/07/2026 **Hora de percato:** 18:00
Lugar de los hechos: ESTADO: TAMAULIPAS , MUNICIPIO: CIUDAD MADERO
Carpeta de investigación FGJT/FEIDDFP/TAM/UE1/00116/2026

DATOS

Características físicas:	complexion: delgada, cara: ovalado, color de la piel: trigueño, cabello: castaño oscuro corto ondulado, ojos: cafés pequeños, nariz: recta, boca: mediana, labios: medianos, estatura: 165 cm, peso: 60kg
Señas particulares:	tiene varios tatuajes se desconoce que tipo
Prendas de vestir:	SIN DATO
Autoridades Competentes:	FISCALÍA GENERAL DE JUSTICIA DEL ESTADO DE TAMAULIPAS.

La información que se visualiza de la persona desaparecida o no localizada, es recibida e integrada por las autoridades de la Federación y de las Entidades Federativas competentes, por lo que cualquier información que se visualice, puede ser con la autoridad de origen.

Si tienes información que ayude a la localización de alguna Persona Desaparecida o No Localizada, comunicate desde México al número telefónico 800 028 7783 o WhatsApp 55 1309 9024 y proporciona toda la información que tengas.

Gobierno de México | Gobernación | CNB Comisión Nacional de Búsqueda

ALERTA NACIONAL



ALERTA NACIONAL

La información que se visualiza de la persona desaparecida o no localizada, es recibida e integrada por las autoridades de la Federación y de las Entidades Federativas competentes, por lo que cualquier información que se visualice, puede ser con la autoridad de origen.

FICHA DE BÚSQUEDA DE PERSONA DESAPARECIDA

DANIEL MARTINEZ SERRANO
Folio Único de Identificación
FI26-13173A277-87FF-4287-9BFA-2BA951239FAE

Edad al momento de la desaparición: 31 **Edad Actual:** 31
Lugar de nacimiento: ESTADO DE MEXICO
Sexo: HOMBRE **Genero:** MASCULINO
Nacionalidad: MEXICANA **¿Habla español?:** SIN DATO
Idioma o lengua indígena: SIN DATO **Discapacidad:** NO
Fecha de hechos: 25/06/2026 **Hora de hechos:** 23:50 **Fecha de percato:** 25/06/2026 **Hora de percato:** 23:50
Lugar de los hechos: ESTADO: ESTADO DE MEXICO , MUNICIPIO: ECATEPEC DE MORELOS
Carpeta de investigación

DATOS	
Características físicas:	complexion: delgada, cara: ovalado, color de la piel: moreno, cabello: castaño oscuro corto ondulado, ojos: cafés medianos, nariz: recta, boca: mediana, labios: medianos, estatura: 172 cm, peso: 65kg
Señas particulares:	ceja izquierda
Prendas de vestir:	SIN DATO
Autoridades Competentes:	COMISIÓN DE BÚSQUEDA DE PERSONAS DEL ESTADO DE MÉXICO.

Si tienes información que ayude a la localización de alguna Persona Desaparecida o No Localizada, comunicate desde México al número telefónico 800 028 7783 o WhatsApp 55 1309 9024 y proporciona toda la información que tengas.

Gobierno de México | Gobernación | CNB Comisión Nacional de Búsqueda

ALERTA NACIONAL



FICHA DE BÚSQUEDA DE PERSONA DESAPARECIDA

EDITH PATRICIO REYES
Folio Único de Identificación
FI26-196E68C77-B555-43D2-AC58-D8DD6034F3E5

Edad al momento de la desaparición: 31 **Edad Actual:** 31
Lugar de nacimiento: ESTADO DE MEXICO
Sexo: MUJER **Genero:** FEMENINO
Nacionalidad: MEXICANA **¿Habla español?:** SIN DATO
Idioma o lengua indígena: SIN DATO **Discapacidad:** NO
Fecha de hechos: 15/06/2026 **Hora de hechos:** 10:00 **Fecha de percato:** 15/06/2026 **Hora de percato:** 10:00
Lugar de los hechos: ESTADO: ESTADO DE MEXICO , MUNICIPIO: TOLUCA
Carpeta de investigación

DATOS	
Características físicas:	complexion: robusta, cara: redondo, color de la piel: blanco, cabello: negro largo ondulado, ojos: cafés medianos, nariz: achatada, boca: mediana, labios: delgados, estatura: 155 cm, peso: 58kg
Señas particulares:	tobillo derecho mordedura de perro
Prendas de vestir:	SIN DATO
Autoridades Competentes:	COMISIÓN DE BÚSQUEDA DE PERSONAS DEL ESTADO DE MÉXICO.

ALERTA NACIONAL

La información que se visualiza de la persona desaparecida o no localizada, es recibida e integrada por las autoridades de la Federación y de las Entidades Federativas competentes, por lo que cualquier información que se visualice, puede ser con la autoridad de origen.

Si tienes información que ayude a la localización de alguna Persona Desaparecida o No Localizada, comunicate desde México al número telefónico 800 028 7783 o WhatsApp 55 1309 9024 y proporciona toda la información que tengas.

ALERTA NACIONAL



FICHA DE BÚSQUEDA DE PERSONA DESAPARECIDA

ESMERALDA LAZO CHAVEZ
Folio Único de Identificación
FI26-11B76CAF7-EEE2-426A-88E2-B63F29C63910

Edad al momento de la desaparición: 36 **Edad Actual:** 36
Lugar de nacimiento: MICHOACAN
Sexo: MUJER **Genero:** FEMENINO
Nacionalidad: MEXICANA **¿Habla español?:** SI
Idioma o lengua indígena: SIN DATO **Discapacidad:** NO
Fecha de hechos: 07/07/2026 **Hora de hechos:** 16:30 **Fecha de percato:** 07/07/2026 **Hora de percato:** 16:30
Lugar de los hechos: ESTADO: MICHOACAN , MUNICIPIO: LÁZARO CÁRDENAS
Carpeta de investigación FRLC/29639/2026

DATOS	
Características físicas:	complexion: mediana, color de la piel: blanco, cabello: negro largo liso, ojos: negros medianos, boca: pequeña, estatura: 170 cm, peso: 70kg
Señas particulares:	tatuaje la figura de una mariposa en la mano derecha cara externa
Prendas de vestir:	pantalón color: azul, playera color: negro, tenis color: negro
Autoridades Competentes:	FISCALÍA GENERAL DEL ESTADO DE MICHOACÁN.

ALERTA NACIONAL

La información que se visualiza de la persona desaparecida o no localizada, es recibida e integrada por las autoridades de la Federación y de las Entidades Federativas competentes, por lo que cualquier información que se visualice, puede ser con la autoridad de origen.

Si tienes información que ayude a la localización de alguna Persona Desaparecida o No Localizada, comunicate desde México al número telefónico 800 028 7783 o WhatsApp 55 1309 9024 y proporciona toda la información que tengas.

Gobierno de México | Gobernación | CNB Comisión Nacional de Búsqueda

ALERTA NACIONAL



ALERTA NACIONAL

FICHA DE BÚSQUEDA DE PERSONA DESAPARECIDA

HECTOR MANUEL BOJORQUEZ GOMEZ
Folio Único de Identificación
FI26-1A33C03EF-0737-4E54-8A7B-4BB5B6AD9187

Edad al momento de la desaparición: 33 **Edad Actual:** 33
Lugar de nacimiento: SINALOA
Sexo: HOMBRE **Genero:** MASCULINO
Nacionalidad: MEXICANA **¿Habla español?:** SI
Idioma o lengua indígena: SIN DATO **Discapacidad:** NO
Fecha de hechos: 28/06/2026 **Hora de hechos:** 13:00 **Fecha de percato:** 28/06/2026 **Hora de percato:** 13:00
Lugar de los hechos: ESTADO: SINALOA , MUNICIPIO: CULIACÁN
Carpeta de investigación CLN/FEDFP/8240/2026/CI

DATOS	
Características físicas:	complexion: delgada, cara: ovalado, color de la piel: moreno, cabello: negro corto liso, ojos: cafés grandes, nariz: recta, boca: mediana, labios: delgados, estatura: 170 cm, peso: 60kg
Señas particulares:	NINGUNA
Prendas de vestir:	SIN DATO
Autoridades Competentes:	COMISIÓN ESTATAL DE BÚSQUEDA DE PERSONAS EN EL ESTADO DE SINALOA.

La información que se visualiza de la persona desaparecida o no localizada, es recibida e integrada por las autoridades de la Federación y de las Entidades Federativas competentes, por lo que cualquier información que se visualice, puede ser con la autoridad de origen.

Si tienes información que ayude a la localización de alguna Persona Desaparecida o No Localizada, comunicate desde México al número telefónico 800 028 7783 o WhatsApp 55 1309 9024 y proporciona toda la información que tengas.

Gobierno de México | Gobernación | CNB Comisión Nacional de Búsqueda

ALERTA NACIONAL



FICHA DE BÚSQUEDA DE PERSONA DESAPARECIDA

IKER MARQUEZ CLEMENTE
Folio Único de Identificación
FI26-1AD4B5095-FD57-49E9-B83A-8EA7631C8FC9

Edad al momento de la desaparición: 13 **Edad Actual:** 13
Lugar de nacimiento: ESTADO DE MEXICO
Sexo: HOMBRE **Genero:** MASCULINO
Nacionalidad: MEXICANA **¿Habla español?:** SI
Idioma o lengua indígena: SIN DATO **Discapacidad:** NO
Fecha de hechos: 02/07/2026 **Hora de hechos:** 13:14 **Fecha de percato:** 02/07/2026 **Hora de percato:** 13:14
Lugar de los hechos: ESTADO: ESTADO DE MEXICO , MUNICIPIO: IXTAPALUCA
Carpeta de investigación

DATOS	
Características físicas:	complexion: robusta, cara: redondo, color de la piel: moreno, cabello: castaño claro corto liso, ojos: cafés pequeños, nariz: recta, boca: pequeña, labios: delgados, estatura: 148 cm, peso: 50kg
Señas particulares:	hoyuelos en las mejillas
Prendas de vestir:	SIN DATO
Autoridades Competentes:	COMISIÓN DE BÚSQUEDA DE PERSONAS DEL ESTADO DE MÉXICO.

ALERTA NACIONAL

La información que se visualiza de la persona desaparecida o no localizada, es recibida e integrada por las autoridades de la Federación y de las Entidades Federativas competentes, por lo que cualquier información que se visualice, puede ser con la autoridad de origen.

Si tienes información que ayude a la localización de alguna Persona Desaparecida o No Localizada, comunicate desde México al número telefónico 800 028 7783 o WhatsApp 55 1309 9024 y proporciona toda la información que tengas.

Gobierno de México | Gobernación | CNB Comisión Nacional de Búsqueda

ALERTA NACIONAL



ALERTA NACIONAL

FICHA DE BÚSQUEDA DE PERSONA DESAPARECIDA

ISIDORO TORRES DE LA CRUZ
Folio Único de Identificación
FI26-1EEF2BF3D-4628-45DA-A406-DF4B9B7A0541

Edad al momento de la desaparición: 45 **Edad Actual:** 45
Lugar de nacimiento: DURANGO
Sexo: HOMBRE **Genero:** MASCULINO
Nacionalidad: MEXICANA **¿Habla español?:** SI
Idioma o lengua indígena: SIN DATO **Discapacidad:** NO
Fecha de hechos: 04/04/2026 **Hora de hechos:** 17:00 **Fecha de percato:** 10/07/2026 **Hora de percato:** 08:44
Lugar de los hechos: ESTADO: DURANGO , MUNICIPIO: DURANGO
Carpeta de investigación CDI/FGE/R1/DGO/10166/2026

DATOS

Características físicas:	complexion: delgada, cara: ovalado, color de la piel: moreno, cabello: negro corto ondulado, ojos: cafés medianos, nariz: achatada, boca: pequeña, labios: delgados, estatura: 168 cm
Señas particulares:	en la mano izquierda tiene una placa por una operacion por que se quebro la mano izquierda
Prendas de vestir:	camisa color: cafe, pantalón color: negro, tenis color: azul
Autoridades Competentes:	FISCALÍA GENERAL DEL ESTADO DE DURANGO.

La información que se visualiza de la persona desaparecida o no localizada, es recibida e integrada por las autoridades de la Federación y de las Entidades Federativas competentes, por lo que cualquier información que se visualice, puede ser con la autoridad de origen.

Si tienes información que ayude a la localización de alguna Persona Desaparecida o No Localizada, comunicate desde México al número telefónico 800 028 7783 o WhatsApp 55 1309 9024 y proporciona toda la información que tengas.

Gobierno de México | Gobernación | CNB Comisión Nacional de Búsqueda

ALERTA NACIONAL



FICHA DE BÚSQUEDA DE PERSONA DESAPARECIDA

ITZAYANA JAZMIN FLORES MACIEL
Folio Único de Identificación
FI26-10DA6506C-EE6C-4320-BF5A-D74AB3D4A168

Edad al momento de la desaparición: 16 **Edad Actual:** 16
Lugar de nacimiento: MORELOS
Sexo: MUJER **Genero:** FEMENINO
Nacionalidad: MEXICANA **¿Habla español?:** SI
Idioma o lengua indígena: SIN DATO **Discapacidad:** NO
Fecha de hechos: 10/07/2026 **Hora de hechos:** 15:00 **Fecha de percato:** 10/07/2026 **Hora de percato:** 18:00
Lugar de los hechos: ESTADO: MORELOS , MUNICIPIO: EMILIANO ZAPATA
Carpeta de investigación SC01/7083/2026

DATOS	
Características físicas:	complexion: delgada, cara: redondo, color de la piel: moreno, cabello: negro mediano liso, ojos: cafés pequeños, nariz: achatada, boca: pequeña, labios: delgados, estatura: 153 cm, peso: 65kg
Señas particulares:	NINGUNA
Prendas de vestir:	SIN DATO
Autoridades Competentes:	FISCALÍA GENERAL DEL ESTADO DE MORELOS.

ALERTA NACIONAL

La información que se visualiza de la persona desaparecida o no localizada, es recibida e integrada por las autoridades de la Federación y de las Entidades Federativas competentes, por lo que cualquier información que se visualice, puede ser con la autoridad de origen.

Si tienes información que ayude a la localización de alguna Persona Desaparecida o No Localizada, comunicate desde México al número telefónico 800 028 7783 o WhatsApp 55 1309 9024 y proporciona toda la información que tengas.

Gobierno de México | Gobernación | CNB Comisión Nacional de Búsqueda

ALERTA NACIONAL

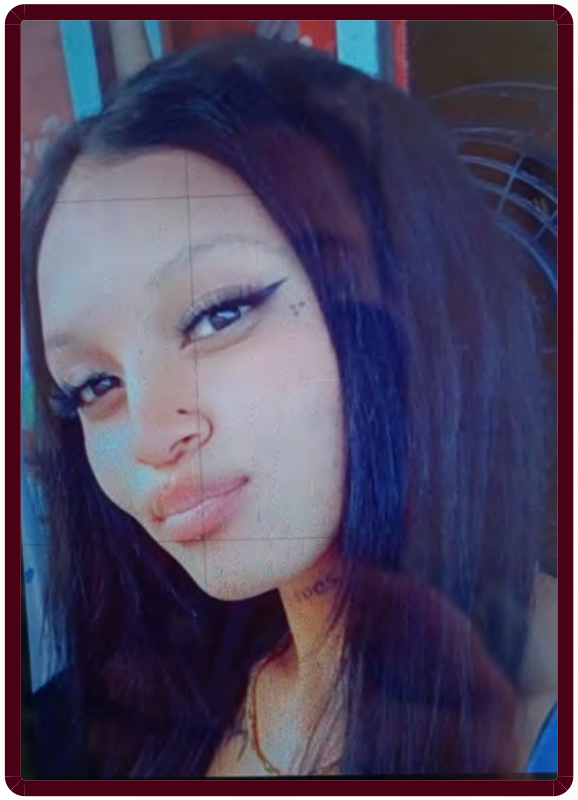

ALERTA NACIONAL

FICHA DE BÚSQUEDA DE PERSONA DESAPARECIDA

JACQUELINE ROMAN MACIAS
Folio Único de Identificación
FI26-13EBBD18B-F9C2-4C23-9B53-A0C1D612A93E

Edad al momento de la desaparición: 17 **Edad Actual:** 18
Lugar de nacimiento: ZACATECAS
Sexo: MUJER **Genero:** FEMENINO
Nacionalidad: MEXICANA **¿Habla español?:** SI
Idioma o lengua indígena: SIN DATO **Discapacidad:** NO
Fecha de hechos: 12/06/2026 **Hora de hechos:** 16:00 **Fecha de percato:** 12/06/2026 **Hora de percato:** 16:00
Lugar de los hechos: ESTADO: AGUASCALIENTES , MUNICIPIO: AGUASCALIENTES
Carpeta de investigación CI/AGS/16500/07/26

DATOS

Características físicas:	complexion: delgada, cara: ovalado, color de la piel: trigueño, cabello: negro largo ondulado, ojos: cafés medianos, nariz: recta, boca: mediana, labios: gruesos, estatura: 170 cm, peso: 46kg
Señas particulares:	tatuaje en el cuello con el numero 2008
Prendas de vestir:	SIN DATO
Autoridades Competentes:	FISCALÍA GENERAL DEL ESTADO DE AGUASCALIENTES.

La información que se visualiza de la persona desaparecida o no localizada, es recibida e integrada por las autoridades de la Federación y de las Entidades Federativas competentes, por lo que cualquier información que se visualice, puede ser con la autoridad de origen.

Si tienes información que ayude a la localización de alguna Persona Desaparecida o No Localizada, comunicate desde México al número telefónico 800 028 7783 o WhatsApp 55 1309 9024 y proporciona toda la información que tengas.

Gobierno de México | Gobernación | CNB Comisión Nacional de Búsqueda

ALERTA NACIONAL



ALERTA NACIONAL

FICHA DE BÚSQUEDA DE PERSONA DESAPARECIDA

JESUS DELFINO DIAZ CASTREJON
Folio Único de Identificación
FI26-1A524A250-29C7-4615-9AC8-2605C8AC2FB2

Edad al momento de la desaparición: 73 **Edad Actual:** 73
Lugar de nacimiento: VERACRUZ
Sexo: HOMBRE **Genero:** MASCULINO
Nacionalidad: MEXICANA **¿Habla español?:** SI
Idioma o lengua indígena: SIN DATO **Discapacidad:** SI
Fecha de hechos: 08/07/2026 **Hora de hechos:** 22:40 **Fecha de percato:** 08/07/2026 **Hora de percato:** 22:40
Lugar de los hechos: ESTADO: QUINTANA ROO , MUNICIPIO: BENITO JUÁREZ
Carpeta de investigación FGE/QROO/CAN/UAPD/07/269/2026

DATOS	
Características físicas:	complexion: delgada, cara: redondo, color de la piel: moreno, cabello: cano corto liso, ojos: cafés medianos, nariz: recta, boca: pequeña, labios: delgados, estatura: 165 cm, peso: 60kg
Señas particulares:	lunar en la cabeza
Prendas de vestir:	SIN DATO
Autoridades Competentes:	FISCALÍA GENERAL DEL ESTADO DE QUINTA ROO.

La información que se visualiza de la persona desaparecida o no localizada, es recibida e integrada por las autoridades de la Federación y de las Entidades Federativas competentes, por lo que cualquier información que se visualice, puede ser con la autoridad de origen.

Si tienes información que ayude a la localización de alguna Persona Desaparecida o No Localizada, comunicate desde México al número telefónico 800 028 7783 o WhatsApp 55 1309 9024 y proporciona toda la información que tengas.

Gobierno de México | Gobernación | CNB Comisión Nacional de Búsqueda

ALERTA NACIONAL

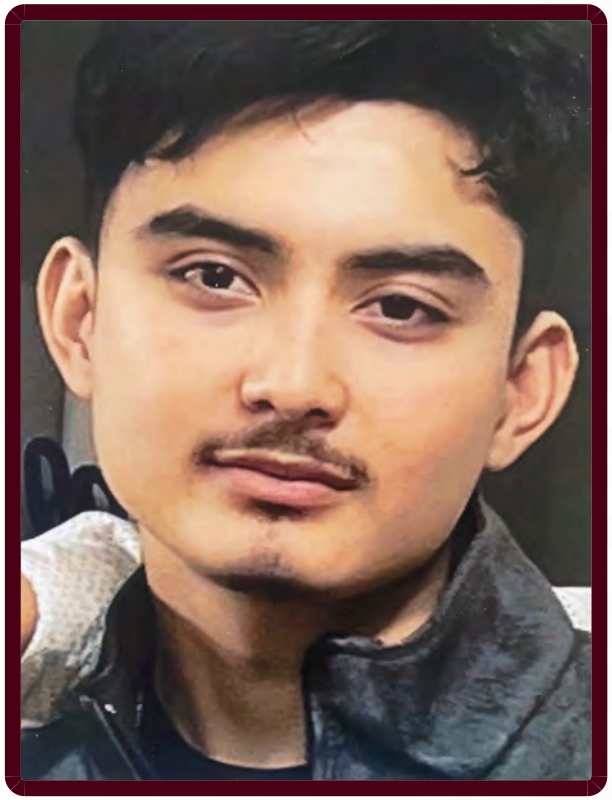

ALERTA NACIONAL

La información que se visualiza de la persona desaparecida o no localizada, es recibida e integrada por las autoridades de la Federación y de las Entidades Federativas competentes, por lo que cualquier información que se visualice, puede ser con la autoridad de origen.

FICHA DE BÚSQUEDA DE PERSONA DESAPARECIDA

JORGE ALBERTO BECERRA RODRIGUEZ
Folio Único de Identificación
FI26-1E68062E8-5BBC-4811-AA29-80A6E7DCEFA0

Edad al momento de la desaparición: 18 **Edad Actual:** 18
Lugar de nacimiento: TAMAULIPAS
Sexo: HOMBRE **Genero:** MASCULINO
Nacionalidad: MEXICANA **¿Habla español?:** SI
Idioma o lengua indígena: SIN DATO **Discapacidad:** NO
Fecha de hechos: 23/06/2026 **Hora de hechos:** 23:00 **Fecha de percato:** 23/06/2026 **Hora de percato:** 23:00
Lugar de los hechos: ESTADO: TAMAULIPAS , MUNICIPIO: NUEVO LAREDO
Carpeta de investigación

DATOS	
Características físicas:	complexion: delgada, cara: ovalado, color de la piel: moreno, cabello: castaño oscuro mediano crespo, ojos: cafés medianos, nariz: recta, boca: mediana, labios: delgados, estatura: 160 cm, peso: 59kg
Señas particulares:	cicatriz de quemadura en su tobillo, pequeña cicatriz en la mejilla derecha
Prendas de vestir:	pantalón, sudadera color: gris, tenis color: gris
Autoridades Competentes:	COMISIÓN NACIONAL DE BÚSQUEDA.

Si tienes información que ayude a la localización de alguna Persona Desaparecida o No Localizada, comunicate desde México al número telefónico 800 028 7783 o WhatsApp 55 1309 9024 y proporciona toda la información que tengas.

Gobierno de México | Gobernación | CNB Comisión Nacional de Búsqueda

ALERTA NACIONAL

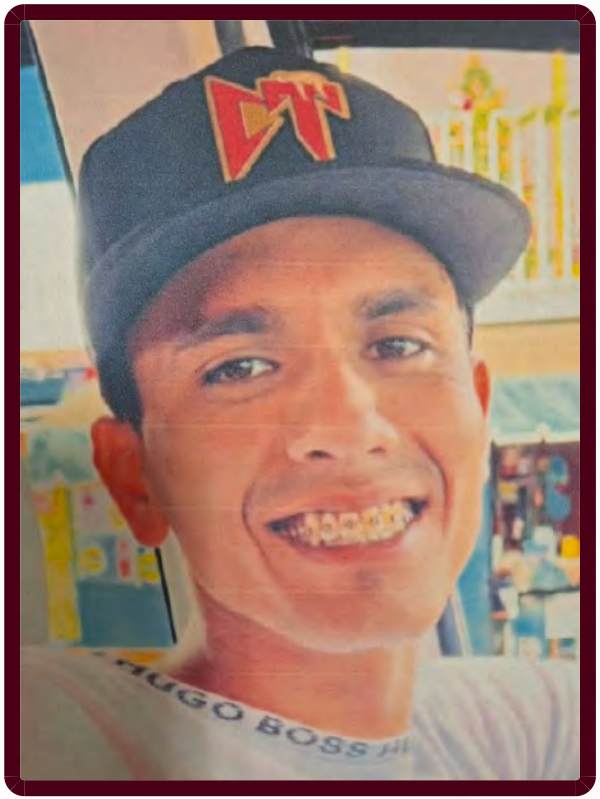

ALERTA NACIONAL

FICHA DE BÚSQUEDA DE PERSONA DESAPARECIDA

JOSE ARMANDO BOJORQUEZ PIEDRA
Folio Único de Identificación
FI26-19BA74AB3-3557-404D-B610-0A8B587EC9B2

Edad al momento de la desaparición: 28 **Edad Actual:** 28
Lugar de nacimiento: MICHOACAN
Sexo: HOMBRE **Genero:** MASCULINO
Nacionalidad: MEXICANA **¿Habla español?:** SI
Idioma o lengua indígena: SIN DATO **Discapacidad:** NO
Fecha de hechos: 08/07/2026 **Hora de hechos:** 00:30 **Fecha de percato:** 08/07/2026 **Hora de percato:** 00:30
Lugar de los hechos: ESTADO: MICHOACAN , MUNICIPIO: LÁZARO CÁRDENAS
Carpeta de investigación FRLC/29376/2026

DATOS	
Características físicas:	complexion: delgada, cara: ovalado, color de la piel: moreno, cabello: negro corto liso, ojos: negros medianos, estatura: 180 cm, peso: 75kg
Señas particulares:	tatuaje con la figura de un dragn en el antebrazo cara externa del lado izquierdo
Prendas de vestir:	pantalón color: azul, playera, tenis
Autoridades Competentes:	FISCALÍA GENERAL DEL ESTADO DE MICHOACÁN.

La información que se visualiza de la persona desaparecida o no localizada, es recibida e integrada por las autoridades de la Federación y de las Entidades Federativas competentes, por lo que cualquier información que se visualice, puede ser con la autoridad de origen.

Si tienes información que ayude a la localización de alguna Persona Desaparecida o No Localizada, comunicate desde México al número telefónico 800 028 7783 o WhatsApp 55 1309 9024 y proporciona toda la información que tengas.

Gobierno de México | Gobernación | CNB Comisión Nacional de Búsqueda

ALERTA NACIONAL

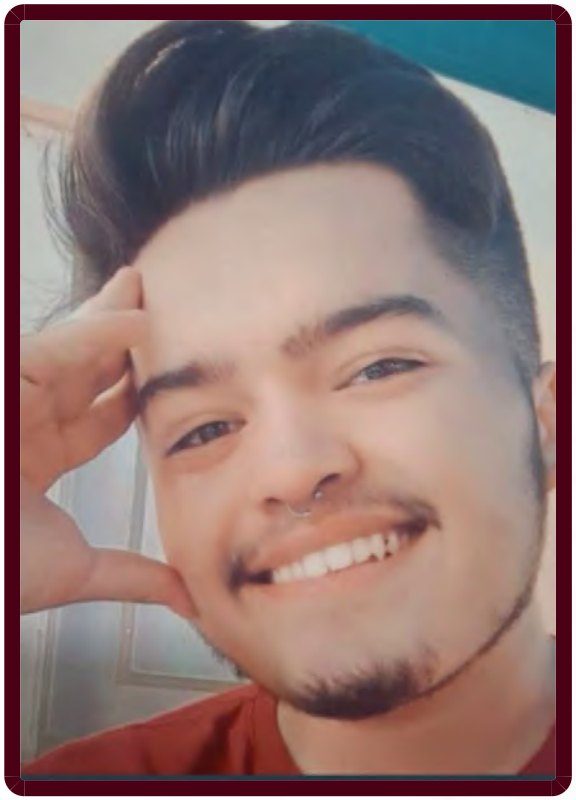

ALERTA NACIONAL

FICHA DE BÚSQUEDA DE PERSONA DESAPARECIDA

JUAN ALEJANDRO BRAVO ARELLANO
Folio Único de Identificación
FI26-1CB01571C-566D-49BC-A23D-0B8EF9592CAB

Edad al momento de la desaparición: 24 **Edad Actual:** 24
Lugar de nacimiento: MICHOACAN
Sexo: HOMBRE **Genero:** MASCULINO
Nacionalidad: MEXICANA **¿Habla español?:** SI
Idioma o lengua indígena: SIN DATO **Discapacidad:** NO
Fecha de hechos: 05/07/2026 **Hora de hechos:** 23:00 **Fecha de percato:** 07/07/2026 **Hora de percato:** 07:00
Lugar de los hechos: ESTADO: MICHOACAN , MUNICIPIO: LA PIEDAD
Carpeta de investigación FRLP/29329/2026

DATOS

Características físicas:	complexion: delgada, cara: cuadrado, color de la piel: moreno, cabello: castaño oscuro corto liso, ojos: cafés medianos, boca: mediana, labios: medianos, estatura: 170 cm, peso: 65kg
Señas particulares:	tatuaje ubicado en el brazo izquierdo de la figura de un rostro, tatuaje ubicado en el brazo derecho de la imagen de un cuadro de la noche estrellada
Prendas de vestir:	chamarra color: verde, pants color: negro, tenis color: blanco/verde
Autoridades Competentes:	FISCALÍA GENERAL DEL ESTADO DE MICHOACÁN.

La información que se visualiza de la persona desaparecida o no localizada, es recibida e integrada por las autoridades de la Federación y de las Entidades Federativas competentes, por lo que cualquier información que se visualice, puede ser con la autoridad de origen.

Si tienes información que ayude a la localización de alguna Persona Desaparecida o No Localizada, comunicate desde México al número telefónico 800 028 7783 o WhatsApp 55 1309 9024 y proporciona toda la información que tengas.

Gobierno de México | Gobernación | CNB Comisión Nacional de Búsqueda

ALERTA NACIONAL



ALERTA NACIONAL

La información que se visualiza de la persona desaparecida o no localizada, es recibida e integrada por las autoridades de la Federación y de las Entidades Federativas competentes, por lo que cualquier información que se visualice, puede ser con la autoridad de origen.

FICHA DE BÚSQUEDA DE PERSONA DESAPARECIDA

JUAN RAMON MARTINEZ NEGRETE
Folio Único de Identificación
FI26-145AC8C65-EE11-4938-A69C-E7D742B94DB9

Edad al momento de la desaparición: 30 **Edad Actual:** 30
Lugar de nacimiento: GUANAJUATO
Sexo: HOMBRE **Genero:** MASCULINO **Nombre Social:** JUAN RAMON MARTINEZ NEGRETE
Nacionalidad: MEXICANA **¿Habla español?:** SI
Idioma o lengua indígena: SIN DATO **Discapacidad:** NO
Fecha de hechos: 26/05/2026 **Hora de hechos:** 17:00 **Fecha de percato:** 26/05/2026 **Hora de percato:** 17:00
Lugar de los hechos: ESTADO: GUANAJUATO , MUNICIPIO: ABASOLO
Carpeta de investigación 73571/2026

DATOS	
Características físicas:	complexion: mediana, cara: redondo, color de la piel: moreno, cabello: negro corto liso, ojos: cafés pequeños, nariz: achatada, boca: mediana, labios: medianos, estatura: 163 cm, peso: 63kg
Señas particulares:	tatuaje en el cuello de lado derecho con los numeros 20 20, tatuaje en el lado izquierdo del cuello de una alacran en color negro, tatuaje en el pecho del lado derecho el nombre ma de la luz de tamaño pequeño y letras cursivas, tatuaje en el pecho del lado izquierdo el nombre cesar, tatuaje en la espalda a la altura del hombro del lado izquierdo el nombre oziel, tatuaje en la cara interna del antebrazo del lado izquierdo el nombre mariela y encima de este el apellido martnez y el nombre de makenci y unas estrellas pequeñas, cicatriz de forma lineal de aproximadamente 1 cm en la parte central del labio inferior, perforacion en la ceja de lado izquierdo pero no tiene arete, perforacion en la oreja izquiere sin arete
Prendas de vestir:	pantalón color: azul, playera color: blanco, tenis color: negro
Autoridades Competentes:	FISCALÍA GENERAL DEL ESTADO DE GUANAJUATO.

Si tienes información que ayude a la localización de alguna Persona Desaparecida o No Localizada, comunicate desde México al número telefónico 800 028 7783 o WhatsApp 55 1309 9024 y proporciona toda la información que tengas.

Gobierno de México | Gobernación | CNB Comisión Nacional de Búsqueda

ALERTA NACIONAL



FICHA DE BÚSQUEDA DE PERSONA DESAPARECIDA

LUIS ANTHOAN CASTILLO HERNANDEZ
Folio Único de Identificación
FI26-156AC3FC9-EB8B-4A82-816D-CD1D355E76DD

Edad al momento de la desaparición: 18 **Edad Actual:** 18
Lugar de nacimiento: HIDALGO
Sexo: HOMBRE **Genero:** MASCULINO
Nacionalidad: MEXICANA **¿Habla español?:** SI
Idioma o lengua indígena: SIN DATO **Discapacidad:** NO
Fecha de hechos: 15/04/2026 **Hora de hechos:** 20:00 **Fecha de percato:** 15/04/2026 **Hora de percato:** 20:00
Lugar de los hechos: ESTADO: ESTADO DE MEXICO , MUNICIPIO: SAN MARTÍN DE LAS PIRÁMIDES
Carpeta de investigación OTU/FTE/OTU/067/115740/26/04

DATOS	
Características físicas:	complexion: delgada, cara: ovalado, color de la piel: moreno, cabello: negro corto liso, ojos: cafés pequeños, nariz: achatada, boca: mediana, labios: gruesos, estatura: 180 cm, peso: 80kg
Señas particulares:	lunar en el labio en medio
Prendas de vestir:	chamarra color: negro/rojo, pants color: rojo, tenis
Autoridades Competentes:	FISCALÍA GENERAL DE JUSTICIA DEL ESTADO DE MÉXICO.

ALERTA NACIONAL

La información que se visualiza de la persona desaparecida o no localizada, es recibida e integrada por las autoridades de la Federación y de las Entidades Federativas competentes, por lo que cualquier información que se visualice, puede ser con la autoridad de origen.

Si tienes información que ayude a la localización de alguna Persona Desaparecida o No Localizada, comunicate desde México al número telefónico 800 028 7783 o WhatsApp 55 1309 9024 y proporciona toda la información que tengas.

Gobierno de México | Gobernación | CNB Comisión Nacional de Búsqueda

ALERTA NACIONAL

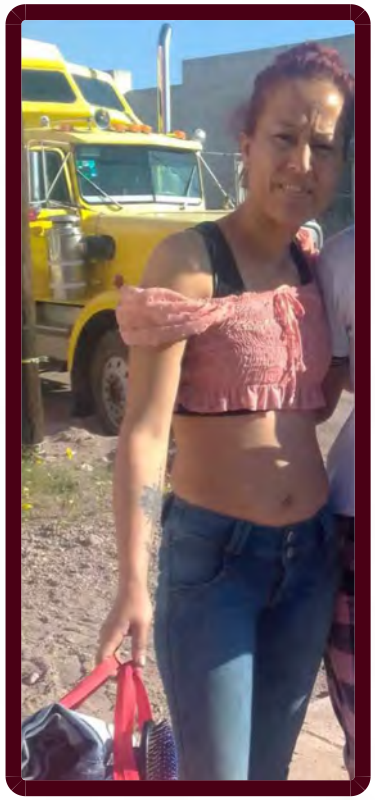

ALERTA NACIONAL

FICHA DE BÚSQUEDA DE PERSONA DESAPARECIDA

MARIA DE LOS ANGELES GONZALEZ GUERRERO
Folio Único de Identificación
FI26-1E185CD79-6224-4AEB-A1E2-30E4A1625EB7

Edad al momento de la desaparición: 33 **Edad Actual:** 33
Lugar de nacimiento: CHIHUAHUA
Sexo: MUJER **Genero:** FEMENINO
Nacionalidad: MEXICANA **¿Habla español?:** SIN DATO
Idioma o lengua indígena: SIN DATO **Discapacidad:** NO
Fecha de hechos: 03/07/2026 **Hora de hechos:** 00:00 **Fecha de percato:** 09/07/2026 **Hora de percato:** 00:00
Lugar de los hechos: ESTADO: CHIHUAHUA , MUNICIPIO: CHIHUAHUA
Carpeta de investigación CDI/FGE/R1/DGO/10168/26

DATOS

Características físicas:	complexion: delgada, cara: ovalado, color de la piel: moreno, cabello: rojizo mediano ondulado, ojos: cafés pequeños, nariz: recta, boca: mediana, labios: delgados, estatura: 153 cm
Señas particulares:	tatuaje en el brazo derecho de forma de una rosa y una estrella,
Prendas de vestir:	SIN DATO
Autoridades Competentes:	FISCALÍA GENERAL DEL ESTADO DE DURANGO.

La información que se visualiza de la persona desaparecida o no localizada, es recibida e integrada por las autoridades de la Federación y de las Entidades Federativas competentes, por lo que cualquier información que se visualice, puede ser con la autoridad de origen.

Si tienes información que ayude a la localización de alguna Persona Desaparecida o No Localizada, comunicate desde México al número telefónico 800 028 7783 o WhatsApp 55 1309 9024 y proporciona toda la información que tengas.

Gobierno de México | Gobernación | CNB Comisión Nacional de Búsqueda

ALERTA NACIONAL



ALERTA NACIONAL

FICHA DE BÚSQUEDA DE PERSONA DESAPARECIDA

MARIA GUADALUPE PONTAZA MENDOZA
Folio Único de Identificación
FI26-1D4114A64-A03A-4963-B567-4A618094A08E

Edad al momento de la desaparición: 14 **Edad Actual:** 14
Lugar de nacimiento: ESTADO DE MEXICO
Sexo: MUJER **Genero:** FEMENINO
Nacionalidad: MEXICANA **¿Habla español?:** SIN DATO
Idioma o lengua indígena: SIN DATO **Discapacidad:** NO
Fecha de hechos: 02/07/2026 **Hora de hechos:** 12:48 **Fecha de percato:** 02/07/2026 **Hora de percato:** 12:48
Lugar de los hechos: ESTADO: ESTADO DE MEXICO , MUNICIPIO: ATIZAPÁN DE ZARAGOZA
Carpeta de investigación

DATOS	
Características físicas:	complexion: robusta, cara: redondo, color de la piel: trigueño, cabello: negro largo ondulado, ojos: cafés pequeños, nariz: achatada, boca: pequeña, labios: delgados, estatura: 156 cm, peso: 60kg
Señas particulares:	cicatriz por herida ojo izquierdo
Prendas de vestir:	SIN DATO
Autoridades Competentes:	COMISIÓN DE BÚSQUEDA DE PERSONAS DEL ESTADO DE MÉXICO.

La información que se visualiza de la persona desaparecida o no localizada, es recibida e integrada por las autoridades de la Federación y de las Entidades Federativas competentes, por lo que cualquier información que se visualice, puede ser con la autoridad de origen.

Si tienes información que ayude a la localización de alguna Persona Desaparecida o No Localizada, comunicate desde México al número telefónico 800 028 7783 o WhatsApp 55 1309 9024 y proporciona toda la información que tengas.

Gobierno de México | Gobernación | CNB Comisión Nacional de Búsqueda

ALERTA NACIONAL

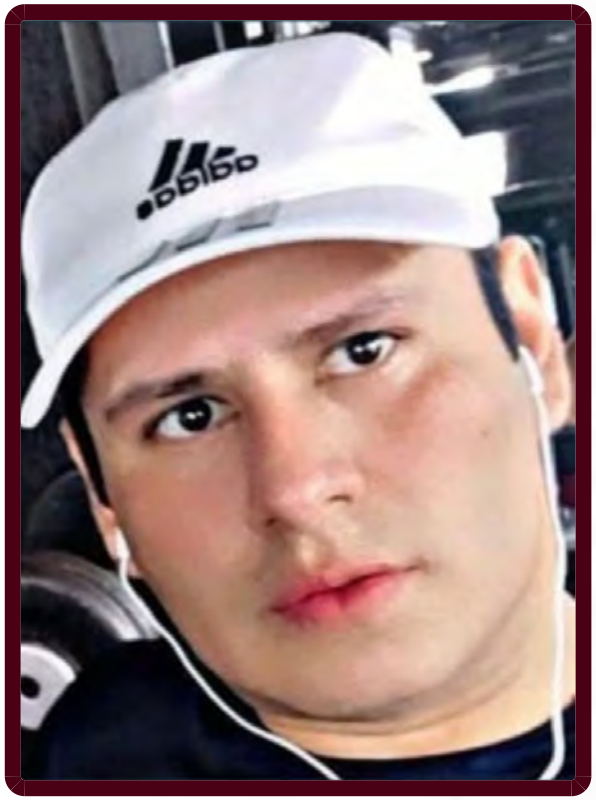

ALERTA NACIONAL

FICHA DE BÚSQUEDA DE PERSONA DESAPARECIDA

MARTIN FLORES PEREZ
Folio Único de Identificación
FI26-1D23FD963-ABAE-4522-8C42-5BEDB5E60122

Edad al momento de la desaparición: 35 **Edad Actual:** 35
Lugar de nacimiento: MICHOACAN
Sexo: HOMBRE **Genero:** MASCULINO
Nacionalidad: MEXICANA **¿Habla español?:** SI
Idioma o lengua indígena: SIN DATO **Discapacidad:** NO
Fecha de hechos: 03/07/2026 **Hora de hechos:** 19:00 **Fecha de percato:** 03/07/2026 **Hora de percato:** 19:00
Lugar de los hechos: ESTADO: ESTADO DE MEXICO , MUNICIPIO: ATLACOMULCO
Carpeta de investigación FEPD/29644/2026

DATOS	
Características físicas:	, cara: ovalado, color de la piel: moreno, cabello: negro corto ondulado, ojos: cafés medianos, nariz: recta, boca: mediana, labios: medianos, estatura: 170 cm, peso: 75kg
Señas particulares:	cicatriz en la parte superior d ela nariz en forma horizontal de aproximadamente 1 cm
Prendas de vestir:	SIN DATO
Autoridades Competentes:	FISCALÍA GENERAL DEL ESTADO DE MICHOACÁN.

La información que se visualiza de la persona desaparecida o no localizada, es recibida e integrada por las autoridades de la Federación y de las Entidades Federativas competentes, por lo que cualquier información que se visualice, puede ser con la autoridad de origen.

Si tienes información que ayude a la localización de alguna Persona Desaparecida o No Localizada, comunicate desde México al número telefónico 800 028 7783 o WhatsApp 55 1309 9024 y proporciona toda la información que tengas.

Gobierno de México | Gobernación | CNB Comisión Nacional de Búsqueda

ALERTA NACIONAL



FICHA DE BÚSQUEDA DE PERSONA DESAPARECIDA

MATILDE YESENIA REYES CRUZ
Folio Único de Identificación
FI26-1BD288F68-EA75-458F-8C00-19CA61F0C704

Edad al momento de la desaparición: 27 **Edad Actual:** 29
Lugar de nacimiento: GUANAJUATO
Sexo: MUJER **Genero:** FEMENINO
Nacionalidad: MEXICANA **¿Habla español?:** SI
Idioma o lengua indígena: SIN DATO **Discapacidad:** NO
Fecha de hechos: 10/01/2025 **Hora de hechos:** 00:00 **Fecha de percato:** 10/01/2025 **Hora de percato:** 00:00
Lugar de los hechos: ESTADO: GUANAJUATO , MUNICIPIO: CELAYA
Carpeta de investigación 16478/2025

DATOS	
Características físicas:	complexion: delgada, cara: redondo, color de la piel: moreno, cabello: negro largo liso, ojos: cafés pequeños, nariz: achatada, boca: mediana, labios: gruesos, estatura: 150 cm, peso: 51kg
Señas particulares:	cicatriz en el abdomen, cicatriz en la rodilla derecha en forma lineal, lunares cerca de uno de sus ojos en forma circular, marcas de acne en la cara
Prendas de vestir:	pantalón, sudadera color: blanco/azul, tenis color: cafe
Autoridades Competentes:	COMISIÓN ESTATAL DE BÚSQUEDA DE PERSONAS DEL ESTADO DE GUANAJUATO.

ALERTA NACIONAL

La información que se visualiza de la persona desaparecida o no localizada, es recibida e integrada por las autoridades de la Federación y de las Entidades Federativas competentes, por lo que cualquier información que se visualice, puede ser con la autoridad de origen.

Si tienes información que ayude a la localización de alguna Persona Desaparecida o No Localizada, comunicate desde México al número telefónico 800 028 7783 o WhatsApp 55 1309 9024 y proporciona toda la información que tengas.

Gobierno de México | Gobernación | CNB Comisión Nacional de Búsqueda

ALERTA NACIONAL



ALERTA NACIONAL

FICHA DE BÚSQUEDA DE PERSONA DESAPARECIDA

MELISSA JOSELIN TORRES VARGAS
Folio Único de Identificación
FI26-176E48B70-3BAE-4C84-9745-AED06388BF13

Edad al momento de la desaparición: 13 **Edad Actual:** 13
Lugar de nacimiento: MORELOS
Sexo: MUJER **Genero:** FEMENINO
Nacionalidad: MEXICANA **¿Habla español?:** SI
Idioma o lengua indígena: SIN DATO **Discapacidad:** NO
Fecha de hechos: 13/07/2026 **Hora de hechos:** 20:00 **Fecha de percato:** 13/07/2026 **Hora de percato:** 21:00
Lugar de los hechos: ESTADO: MORELOS , MUNICIPIO: TEMIXCO
Carpeta de investigación FEDFPM/117/2026

DATOS	
Características físicas:	complexion: delgada, cara: ovalado, color de la piel: moreno, cabello: negro mediano liso, ojos: cafés medianos, nariz: achatada, boca: mediana, labios: medianos, estatura: 155 cm, peso: 55kg
Señas particulares:	multiples manchas color cafe
Prendas de vestir:	SIN DATO
Autoridades Competentes:	FISCALÍA GENERAL DEL ESTADO DE MORELOS.

La información que se visualiza de la persona desaparecida o no localizada, es recibida e integrada por las autoridades de la Federación y de las Entidades Federativas competentes, por lo que cualquier información que se visualice, puede ser con la autoridad de origen.

Si tienes información que ayude a la localización de alguna Persona Desaparecida o No Localizada, comunicate desde México al número telefónico 800 028 7783 o WhatsApp 55 1309 9024 y proporciona toda la información que tengas.

Gobierno de México | Gobernación | CNB Comisión Nacional de Búsqueda

ALERTA NACIONAL



ALERTA NACIONAL

FICHA DE BÚSQUEDA DE PERSONA DESAPARECIDA

MISSAEL RAMSES GONZALEZ RODRIGUEZ
Folio Único de Identificación
FI26-17DA5C93C-F1B8-415F-BF30-AA404CF6C649

Edad al momento de la desaparición: 34 **Edad Actual:** 34
Lugar de nacimiento: SONORA
Sexo: HOMBRE **Genero:** MASCULINO
Nacionalidad: MEXICANA **¿Habla español?:** SI
Idioma o lengua indígena: SIN DATO **Discapacidad:** NO
Fecha de hechos: 23/06/2026 **Hora de hechos:** 12:30 **Fecha de percato:** 23/06/2026 **Hora de percato:** 18:30
Lugar de los hechos: ESTADO: SONORA , MUNICIPIO: CAJEME
Carpeta de investigación CI/COB/173/173/01124/06-2026

DATOS	
Características físicas:	complexion: mediana, cara: ovalado, color de la piel: moreno, cabello: negro corto no recuerda, ojos: cafés medianos, nariz: desv. derecha, boca: mediana, labios: medianos, estatura: 170 cm, peso: 80kg
Señas particulares:	dos cicatrices pequeñas a la altura del brazo izquierdo, tabique de la nariz ligeramente desviado
Prendas de vestir:	camisa color: gris, pantalón color: azul, tenis color: negro
Autoridades Competentes:	FISCALÍA GENERAL DE JUSTICIA DEL ESTADO DE SONORA.

La información que se visualiza de la persona desaparecida o no localizada, es recibida e integrada por las autoridades de la Federación y de las Entidades Federativas competentes, por lo que cualquier información que se visualice, puede ser con la autoridad de origen.

Si tienes información que ayude a la localización de alguna Persona Desaparecida o No Localizada, comunicate desde México al número telefónico 800 028 7783 o WhatsApp 55 1309 9024 y proporciona toda la información que tengas.

Gobierno de México | Gobernación | CNB Comisión Nacional de Búsqueda

ALERTA NACIONAL



ALERTA NACIONAL

FICHA DE BÚSQUEDA DE PERSONA DESAPARECIDA

PABLO GOMEZ UREÑO
Folio Único de Identificación
FI26-142D533CA-835A-40D1-B800-E2695DCF41DF

Edad al momento de la desaparición: 19 **Edad Actual:** 19
Lugar de nacimiento: ZACATECAS
Sexo: HOMBRE **Genero:** MASCULINO
Nacionalidad: MEXICANA **¿Habla español?:** SI
Idioma o lengua indígena: SIN DATO **Discapacidad:** NO
Fecha de hechos: 27/06/2026 **Hora de hechos:** 20:00 **Fecha de percato:** 27/06/2026 **Hora de percato:** 20:00
Lugar de los hechos: ESTADO: MICHOACAN , MUNICIPIO: ZITÁCUARO
Carpeta de investigación FGJEZ/FETP-ZAC/6829/2026-7

DATOS	
Características físicas:	complexion: delgada, cara: redondo, color de la piel: moreno, cabello: negro corto ondulado, ojos: negros medianos, boca: mediana, labios: medianos, estatura: 160 cm, peso: 50kg
Señas particulares:	NINGUNA
Prendas de vestir:	SIN DATO
Autoridades Competentes:	FISCALÍA GENERAL DE JUSTICIA DEL ESTADO DE ZACATECAS.

La información que se visualiza de la persona desaparecida o no localizada, es recibida e integrada por las autoridades de la Federación y de las Entidades Federativas competentes, por lo que cualquier información que se visualice, puede ser con la autoridad de origen.

Si tienes información que ayude a la localización de alguna Persona Desaparecida o No Localizada, comunicate desde México al número telefónico 800 028 7783 o WhatsApp 55 1309 9024 y proporciona toda la información que tengas.

Gobierno de México | Gobernación | CNB Comisión Nacional de Búsqueda

ALERTA NACIONAL



ALERTA NACIONAL

La información que se visualiza de la persona desaparecida o no localizada, es recibida e integrada por las autoridades de la Federación y de las Entidades Federativas competentes, por lo que cualquier información que se visualice, puede ser con la autoridad de origen.

FICHA DE BÚSQUEDA DE PERSONA DESAPARECIDA

RAFAEL HERNANDEZ TOBIAS
Folio Único de Identificación
FI26-131463208-9721-400F-9957-085343E785F6

Edad al momento de la desaparición: 42 **Edad Actual:** 42
Lugar de nacimiento: TAMAULIPAS
Sexo: HOMBRE **Genero:** MASCULINO
Nacionalidad: MEXICANA **¿Habla español?:** SI
Idioma o lengua indígena: SIN DATO **Discapacidad:** NO
Fecha de hechos: 06/07/2026 **Hora de hechos:** 16:30 **Fecha de percato:** 06/07/2026 **Hora de percato:** 16:30
Lugar de los hechos: ESTADO: TAMAULIPAS , MUNICIPIO: ALTAMIRA
Carpeta de investigación FGJT/FEIDDFP/TAM/UE1/00115/2026

DATOS

Características físicas:	complexion: delgada, cara: rectangular, color de la piel: moreno, cabello: negro corto crespo, ojos: cafés medianos, nariz: recta, boca: mediana, labios: gruesos, estatura: 157 cm, peso: 58kg
Señas particulares:	tatuaje de la muerte en el pecho
Prendas de vestir:	SIN DATO
Autoridades Competentes:	FISCALÍA GENERAL DE JUSTICIA DEL ESTADO DE TAMAULIPAS.

Si tienes información que ayude a la localización de alguna Persona Desaparecida o No Localizada, comunicate desde México al número telefónico 800 028 7783 o WhatsApp 55 1309 9024 y proporciona toda la información que tengas.

Gobierno de México | Gobernación | CNB Comisión Nacional de Búsqueda

ALERTA NACIONAL



ALERTA NACIONAL

La información que se visualiza de la persona desaparecida o no localizada, es recibida e integrada por las autoridades de la Federación y de las Entidades Federativas competentes, por lo que cualquier información que se visualice, puede ser con la autoridad de origen.

FICHA DE BÚSQUEDA DE PERSONA DESAPARECIDA

RAFAEL RAZO BEDOLLA
Folio Único de Identificación
FI26-1174B34AD-2BA9-4713-91C2-32A4808A3232

Edad al momento de la desaparición: 47 **Edad Actual:** 49
Lugar de nacimiento: GUANAJUATO
Sexo: HOMBRE **Genero:** MASCULINO
Nacionalidad: MEXICANA **¿Habla español?:** SI
Idioma o lengua indígena: SIN DATO **Discapacidad:** NO
Fecha de hechos: 18/07/2024 **Hora de hechos:** 00:00 **Fecha de percato:** 22/07/2024 **Hora de percato:** 00:00
Lugar de los hechos: ESTADO: GUANAJUATO , MUNICIPIO: CORTAZAR
Carpeta de investigación 84607/2024

DATOS

Características físicas:	complexion: delgada, cara: ovalado, color de la piel: moreno, cabello: negro corto crespo, ojos: cafés pequeños, nariz: achatada, boca: grande, labios: delgados, estatura: 150 cm, peso: 65kg
Señas particulares:	en mano derecha un diablito, una luna y un sol, un corazon con una flecha en medio en la mano izquierda, el nombre rosa en los dedos de la mano izquierda, una letra en cada dedo., en el pecho de lado derecho una virgen de guadalupe.
Prendas de vestir:	botas color: negro, pantalón color: azul, sudadera color: gris
Autoridades Competentes:	COMISIÓN ESTATAL DE BÚSQUEDA DE PERSONAS DEL ESTADO DE GUANAJUATO.

Si tienes información que ayude a la localización de alguna Persona Desaparecida o No Localizada, comunicate desde México al número telefónico 800 028 7783 o WhatsApp 55 1309 9024 y proporciona toda la información que tengas.

ALERTA NACIONAL



ALERTA NACIONAL

La información que se visualiza de la persona desaparecida o no localizada, es recibida e integrada por las autoridades de la Federación y de las Entidades Federativas competentes, por lo que cualquier información que se visualice, puede ser con la autoridad de origen.

FICHA DE BÚSQUEDA DE PERSONA DESAPARECIDA

ROBERTO VAZQUEZ GONZALEZ
Folio Único de Identificación
FI26-116E2EF95-7519-4485-9FED-A82A004CBC47

Edad al momento de la desaparición: 31 **Edad Actual:** 34
Lugar de nacimiento: GUANAJUATO
Sexo: HOMBRE **Genero:** MASCULINO
Nacionalidad: MEXICANA **¿Habla español?:** SI
Idioma o lengua indígena: SIN DATO **Discapacidad:** NO
Fecha de hechos: 21/12/2022 **Hora de hechos:** 00:00 **Fecha de percato:** 06/01/2023 **Hora de percato:** 14:37
Lugar de los hechos: ESTADO: QUINTANA ROO , MUNICIPIO: OTHÓN P. BLANCO
Carpeta de investigación FGE/QROO/BAC/01/10/2023

DATOS

Características físicas:	complexion: delgada, cara: cuadrado, color de la piel: moreno, cabello: castaño oscuro corto ondulado, ojos: cafés grandes, nariz: recta, boca: mediana, labios: medianos, estatura: 170 cm, peso: 75kg
Señas particulares:	NINGUNA
Prendas de vestir:	SIN DATO
Autoridades Competentes:	FISCALÍA GENERAL DEL ESTADO DE QUINTA ROO.

Si tienes información que ayude a la localización de alguna Persona Desaparecida o No Localizada, comunicate desde México al número telefónico 800 028 7783 o WhatsApp 55 1309 9024 y proporciona toda la información que tengas.

Gobierno de México | Gobernación | CNB Comisión Nacional de Búsqueda

ALERTA NACIONAL



ALERTA NACIONAL

FICHA DE BÚSQUEDA DE PERSONA DESAPARECIDA

RODOLFO CARRETERO GARCIA
Folio Único de Identificación
FI26-1866E939E-4F0A-4DAD-962C-A8CE662E88BD

Edad al momento de la desaparición: 37 **Edad Actual:** 37
Lugar de nacimiento: JALISCO
Sexo: HOMBRE **Genero:** MASCULINO
Nacionalidad: MEXICANA **¿Habla español?:** SIN DATO
Idioma o lengua indígena: SIN DATO **Discapacidad:** NO
Fecha de hechos: 01/07/2026 **Hora de hechos:** 01:00 **Fecha de percato:** 01/07/2026 **Hora de percato:** 01:00
Lugar de los hechos: ESTADO: JALISCO , MUNICIPIO: GUADALAJARA
Carpeta de investigación 41275/2026

DATOS

Características físicas:	complexion: delgada, cara: ovalado, color de la piel: trigueño, ojos: cafés medianos, nariz: achatada, boca: pequeña, labios: delgados, estatura: 170 cm, peso: 86kg
Señas particulares:	tatuaje en hombro izquierdo la imagen de un sol
Prendas de vestir:	chamarra color: azul, pantalón color: negro, playera color: verde
Autoridades Competentes:	FISCALÍA GENERAL DEL ESTADO DE JALISCO.

La información que se visualiza de la persona desaparecida o no localizada, es recibida e integrada por las autoridades de la Federación y de las Entidades Federativas competentes, por lo que cualquier información que se visualice, puede ser con la autoridad de origen.

Si tienes información que ayude a la localización de alguna Persona Desaparecida o No Localizada, comunicate desde México al número telefónico 800 028 7783 o WhatsApp 55 1309 9024 y proporciona toda la información que tengas.

ALERTA NACIONAL

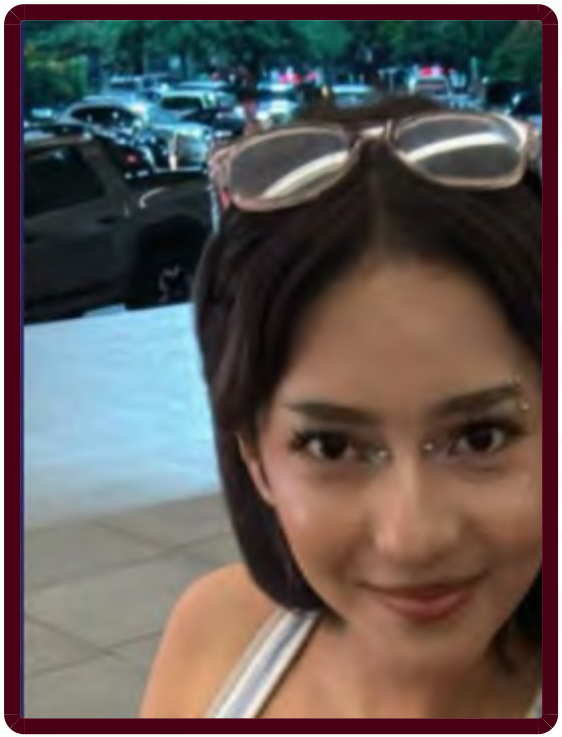

FICHA DE BÚSQUEDA DE PERSONA DESAPARECIDA

TZEITHEL GUADALUPE BEDOLLA MORALES
Folio Único de Identificación
FI26-107D493F5-7AF7-4993-BD2C-16FF08B0988A

Edad al momento de la desaparición: 18 **Edad Actual:** 18
Lugar de nacimiento: MICHOACAN
Sexo: MUJER **Genero:** FEMENINO
Nacionalidad: MEXICANA **¿Habla español?:** SI
Idioma o lengua indígena: SIN DATO **Discapacidad:** NO
Fecha de hechos: 09/07/2026 **Hora de hechos:** 07:00 **Fecha de percato:** 09/07/2026 **Hora de percato:** 07:00
Lugar de los hechos: ESTADO: MICHOACAN , MUNICIPIO: URUAPAN
Carpeta de investigación FRUR/29623/2026

DATOS	
Características físicas:	complexion: delgada, cara: ovalado, color de la piel: moreno, cabello: negro corto ondulado, ojos: cafés grandes, boca: grande, labios: gruesos, estatura: 152 cm, peso: 42kg
Señas particulares:	cicatriz en la nariz por perforacion
Prendas de vestir:	SIN DATO
Autoridades Competentes:	FISCALÍA GENERAL DEL ESTADO DE MICHOACÁN.

ALERTA NACIONAL

La información que se visualiza de la persona desaparecida o no localizada, es recibida e integrada por las autoridades de la Federación y de las Entidades Federativas competentes, por lo que cualquier información que se visualice, puede ser con la autoridad de origen.

Si tienes información que ayude a la localización de alguna Persona Desaparecida o No Localizada, comunicate desde México al número telefónico 800 028 7783 o WhatsApp 55 1309 9024 y proporciona toda la información que tengas.

Gobierno de México | Gobernación | CNB Comisión Nacional de Búsqueda

ALERTA NACIONAL



ALERTA NACIONAL

FICHA DE BÚSQUEDA DE PERSONA DESAPARECIDA

VIOLETA BETEL AGUILAR GUZMAN
Folio Único de Identificación
FI26-15BB3D095-D272-485B-80AB-D7E432E4149E

Edad al momento de la desaparición: 15 **Edad Actual:** 15
Lugar de nacimiento: QUINTANA ROO
Sexo: MUJER **Genero:** FEMENINO
Nacionalidad: MEXICANA **¿Habla español?:** SI
Idioma o lengua indígena: SIN DATO **Discapacidad:** NO
Fecha de hechos: 06/07/2026 **Hora de hechos:** 05:00 **Fecha de percato:** 06/07/2026 **Hora de percato:** 05:00
Lugar de los hechos: ESTADO: QUINTANA ROO , MUNICIPIO: BENITO JUÁREZ
Carpeta de investigación FGE/QROO/CAN/UAPD/07/266/2026

DATOS

Características físicas:	complexion: delgada, cara: ovalado, color de la piel: trigueño, cabello: castaño claro largo liso, ojos: cafés medianos, nariz: recta, boca: mediana, labios: delgados, estatura: 140 cm, peso: 50kg
Señas particulares:	cicatriz en la pierna derecha
Prendas de vestir:	SIN DATO
Autoridades Competentes:	FISCALÍA GENERAL DEL ESTADO DE QUINTA ROO.

La información que se visualiza de la persona desaparecida o no localizada, es recibida e integrada por las autoridades de la Federación y de las Entidades Federativas competentes, por lo que cualquier información que se visualice, puede ser con la autoridad de origen.

Si tienes información que ayude a la localización de alguna Persona Desaparecida o No Localizada, comunicate desde México al número telefónico 800 028 7783 o WhatsApp 55 1309 9024 y proporciona toda la información que tengas.

Gobierno de México | Gobernación | CNB Comisión Nacional de Búsqueda

ALERTA NACIONAL

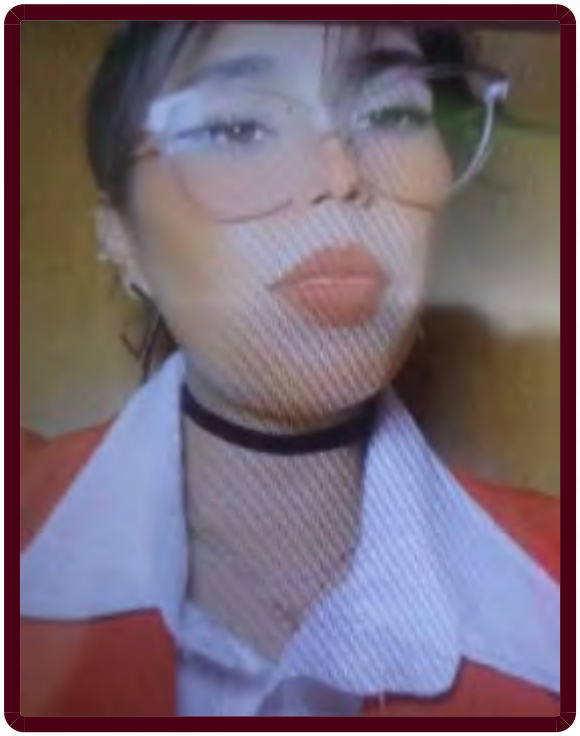

ALERTA NACIONAL

La información que se visualiza de la persona desaparecida o no localizada, es recibida e integrada por las autoridades de la Federación y de las Entidades Federativas competentes, por lo que cualquier información que se visualice, puede ser con la autoridad de origen.

FICHA DE BÚSQUEDA DE PERSONA DESAPARECIDA

YOSELIN ALEJANDRA AGUILAR PEREZ
Folio Único de Identificación
FI26-19F80ABB2-6A05-46F3-9DF8-07C3729B2271

Edad al momento de la desaparición: 31 **Edad Actual:** 31
Lugar de nacimiento: PUEBLA
Sexo: MUJER **Genero:** FEMENINO
Nacionalidad: MEXICANA **¿Habla español?:** SIN DATO
Idioma o lengua indígena: SIN DATO **Discapacidad:** NO
Fecha de hechos: 22/04/2026 **Hora de hechos:** 10:30 **Fecha de percato:** 22/04/2026 **Hora de percato:** 10:30
Lugar de los hechos: ESTADO: ESTADO DE MEXICO , MUNICIPIO: VALLE DE CHALCO SOLIDARIDAD
Carpeta de investigación

DATOS	
Características físicas:	complexion: delgada, cara: ovalado, color de la piel: moreno, cabello: castaño oscuro mediano liso, ojos: cafés medianos, nariz: recta, boca: mediana, labios: medianos, estatura: 165 cm, peso: 54kg
Señas particulares:	protuberancia en el dedo indice mano derecha cerca de la uña
Prendas de vestir:	SIN DATO
Autoridades Competentes:	COMISIÓN DE BÚSQUEDA DE PERSONAS DEL ESTADO DE MÉXICO.

Si tienes información que ayude a la localización de alguna Persona Desaparecida o No Localizada, comunicate desde México al número telefónico 800 028 7783 o WhatsApp 55 1309 9024 y proporciona toda la información que tengas.

Gobierno de México | Gobernación | CNB Comisión Nacional de Búsqueda

ALERTA NACIONAL

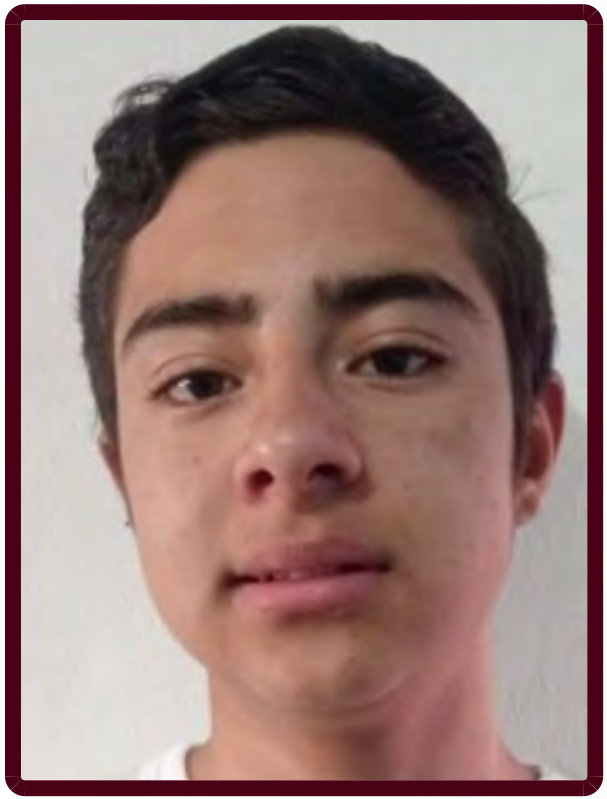

ALERTA NACIONAL

FICHA DE BÚSQUEDA DE PERSONA DESAPARECIDA

ADAN MOISES HERNANDEZ GARCIA
Folio Único de Identificación
FI26-13FFE94F9-8D63-41CA-BEF6-2E0B3BA1E19C

Edad al momento de la desaparición: 17 **Edad Actual:** 17
Lugar de nacimiento: CIUDAD DE MEXICO
Sexo: HOMBRE **Genero:** MASCULINO
Nacionalidad: MEXICANA **¿Habla español?:** SI
Idioma o lengua indígena: SIN DATO **Discapacidad:** NO
Fecha de hechos: 05/07/2026 **Hora de hechos:** 11:00 **Fecha de percato:** 05/07/2026 **Hora de percato:** 22:00
Lugar de los hechos: ESTADO: HIDALGO , MUNICIPIO: TIZAYUCA
Carpeta de investigación 13-2026-02744

DATOS

Características físicas:	complexion: delgada, cara: rectangular, color de la piel: blanco, cabello: castaño claro mediano ondulado, ojos: cafés medianos, nariz: recta, boca: mediana, labios: gruesos, estatura: 180 cm, peso: 55kg
Señas particulares:	lunar debajo del ojo, de lado derecho
Prendas de vestir:	SIN DATO
Autoridades Competentes:	COMISIÓN LOCAL DE BÚSQUEDA DE PERSONAS DEL ESTADO DE HIDALGO.

La información que se visualiza de la persona desaparecida o no localizada, es recibida e integrada por las autoridades de la Federación y de las Entidades Federativas competentes, por lo que cualquier información que se visualice, puede ser con la autoridad de origen.

Si tienes información que ayude a la localización de alguna Persona Desaparecida o No Localizada, comunicate desde México al número telefónico 800 028 7783 o WhatsApp 55 1309 9024 y proporciona toda la información que tengas.

Gobierno de México | Gobernación | CNB Comisión Nacional de Búsqueda

ALERTA NACIONAL



ALERTA NACIONAL

La información que se visualiza de la persona desaparecida o no localizada, es recibida e integrada por las autoridades de la Federación y de las Entidades Federativas competentes, por lo que cualquier información que se visualice, puede ser con la autoridad de origen.

FICHA DE BÚSQUEDA DE PERSONA DESAPARECIDA

ALDO GUADALUPE ROJAS RAMIREZ
Folio Único de Identificación
FI26-1F21D3985-7A4F-4C5F-80DD-321DC3A8A960

Edad al momento de la desaparición: 27 **Edad Actual:** 28
Lugar de nacimiento: JALISCO
Sexo: HOMBRE **Genero:** MASCULINO **Nombre Social:** ALDO GUADALUPE ROJAS RAMIREZ
Nacionalidad: MEXICANA **¿Habla español?:** SI
Idioma o lengua indígena: SIN DATO **Discapacidad:** NO
Fecha de hechos: 17/02/2025 **Hora de hechos:** 16:00 **Fecha de percato:** 17/02/2025 **Hora de percato:** 16:00
Lugar de los hechos: ESTADO: JALISCO , MUNICIPIO: TLAJOMULCO DE ZÚÑIGA
Carpeta de investigación 14668/2025

DATOS

Características físicas:	complexion: delgada, cara: ovalado, color de la piel: moreno, cabello: castaño oscuro corto ondulado, ojos: miel grandes, nariz: achatada, boca: mediana, labios: medianos, estatura: 170 cm, peso: 75kg
Señas particulares:	cicatrices pequeñas en la frente, perforacion en ambos oidos portando solo arete en lado derecho, perforacion en la nariz de lado izquierdo, hueso pronunciado en mano derecha por fractura , en el pecho la leyenda first family, en biceps de brazo derecho el nombre de leticia, en el cuello lado izquierdo parte trasera una calavera en color negro, antebrazo izquierdo la figura de un ojo dentro de un triangulo, una paloma debajo y encima numeros romanos, desconociendo que numeros sean
Prendas de vestir:	SIN DATO
Autoridades Competentes:	FISCALÍA GENERAL DEL ESTADO DE JALISCO.

Si tienes información que ayude a la localización de alguna Persona Desaparecida o No Localizada, comunicate desde México al número telefónico 800 028 7783 o WhatsApp 55 1309 9024 y proporciona toda la información que tengas.

ALERTA NACIONAL



FICHA DE BÚSQUEDA DE PERSONA DESAPARECIDA

ALEJANDRO ZEMPOALTECATL PEREZ
Folio Único de Identificación
FI26-13A363D94-3CD8-45AC-A9F0-71B4CD4A9007

Edad al momento de la desaparición: 25 **Edad Actual:** 26
Lugar de nacimiento: CIUDAD DE MEXICO
Sexo: HOMBRE **Genero:** MASCULINO
Nacionalidad: MEXICANA **¿Habla español?:** SI
Idioma o lengua indígena: SIN DATO **Discapacidad:** NO
Fecha de hechos: 21/08/2025 **Hora de hechos:** 22:30 **Fecha de percato:** 21/08/2025 **Hora de percato:** 22:30
Lugar de los hechos: ESTADO: ESTADO DE MEXICO , MUNICIPIO: TECÁMAC
Carpeta de investigación COBUPEM/RRD/04276/2025

DATOS	
Características físicas:	complexion: delgada, cara: ovalado, color de la piel: moreno, cabello: negro corto ondulado, ojos: cafés grandes, nariz: recta, boca: pequeña, labios: medianos, estatura: 169 cm, peso: 62kg
Señas particulares:	tatuaje en hombro derecho guerrero, tatuaje antebrazo derecho de la caricatura los caballeros del zodiaco
Prendas de vestir:	pantalón, tenis color: blanco
Autoridades Competentes:	COMISIÓN DE BÚSQUEDA DE PERSONAS DEL ESTADO DE MÉXICO.

ALERTA NACIONAL

La información que se visualiza de la persona desaparecida o no localizada, es recibida e integrada por las autoridades de la Federación y de las Entidades Federativas competentes, por lo que cualquier información que se visualice, puede ser con la autoridad de origen.

Si tienes información que ayude a la localización de alguna Persona Desaparecida o No Localizada, comunicate desde México al número telefónico 800 028 7783 o WhatsApp 55 1309 9024 y proporciona toda la información que tengas.

Gobierno de México | Gobernación | CNB Comisión Nacional de Búsqueda

ALERTA NACIONAL



ALERTA NACIONAL

La información que se visualiza de la persona desaparecida o no localizada, es recibida e integrada por las autoridades de la Federación y de las Entidades Federativas competentes, por lo que cualquier información que se visualice, puede ser con la autoridad de origen.

FICHA DE BÚSQUEDA DE PERSONA DESAPARECIDA

ALFONSO IVAN LOPEZ GONZALEZ
Folio Único de Identificación
FI26-10061076C-5DBA-4080-AF20-ADB64FD7B8BB

Edad al momento de la desaparición: 43 **Edad Actual:** 43
Lugar de nacimiento: SONORA
Sexo: HOMBRE **Genero:** MASCULINO
Nacionalidad: MEXICANA **¿Habla español?:** SI
Idioma o lengua indígena: SIN DATO **Discapacidad:** NO
Fecha de hechos: 21/06/2026 **Hora de hechos:** 18:00 **Fecha de percato:** 21/06/2026 **Hora de percato:** 18:00
Lugar de los hechos: ESTADO: SONORA , MUNICIPIO: CAJEME
Carpeta de investigación CI/COB/173/173/01125/06-2026

DATOS

Características físicas:	complexion: mediana, cara: ovalado, color de la piel: moreno, cabello: negro corto no recuerda, ojos: cafés grandes, nariz: alomada, boca: grande, labios: gruesos, estatura: 180 cm, peso: 90kg
Señas particulares:	tatuaje en el brazo izquierdo con la imagen de una serpiente y un guila de 20 centmetros aproximadamente, tatuaje en el brazo derecho cuenta con la imagen de la cara de un cristo de 25 centmetros aproximadamente , tatuaje en el brazo derecho el nombre de cleotilde, tatuaje en la muñeca izquierda tiene la fecha 03 mayo 2016 en numerologa romana, tatuaje en la muñeca izquierda cuenta con tres puntos, tatuaje en la pantorrilla de la pierna derecha tiene la imagen de la santa muerte de 30 centmetros aproximadamente, tatuaje en la pantorrilla de la pierna derecha un diablito del equipo de futbol del equipo de toluca, tatuaje en la espalda del lado izquierdo tiene la leyenda de adilene hija mia con letra cusriva, en la espalda del lado derecho tiene la leyenda juan hijo mio con letra cusriva
Prendas de vestir:	camisa color: negro, pantalón color: azul, tenis color: negro
Autoridades Competentes:	FISCALÍA GENERAL DE JUSTICIA DEL ESTADO DE SONORA.

Si tienes información que ayude a la localización de alguna Persona Desaparecida o No Localizada, comunicate desde México al número telefónico 800 028 7783 o WhatsApp 55 1309 9024 y proporciona toda la información que tengas.

ALERTA NACIONAL



FICHA DE BÚSQUEDA DE PERSONA DESAPARECIDA

ANDRES ALMAZAN GALINDO
Folio Único de Identificación
FI26-16E6E576F-5867-4365-822D-FE6C89444729

Edad al momento de la desaparición: 16 **Edad Actual:** 20
Lugar de nacimiento: MORELOS
Sexo: HOMBRE **Genero:** MASCULINO **Nombre Social:** ANDRES ALMAZAN GALINDO
Nacionalidad: MEXICANA **¿Habla español?:** SI
Idioma o lengua indígena: SIN DATO **Discapacidad:** NO
Fecha de hechos: 11/05/2023 **Hora de hechos:** 20:00 **Fecha de percato:** 11/05/2023 **Hora de percato:** 20:00
Lugar de los hechos: ESTADO: MORELOS , MUNICIPIO: EMILIANO ZAPATA
Carpeta de investigación FEDFPM/93/2023

DATOS	
Características físicas:	complexion: mediana, cara: ovalado, color de la piel: blanco, cabello: negro corto ondulado, ojos: cafés pequeños, nariz: achatada, boca: grande, labios: gruesos, estatura: 180 cm, peso: 75kg
Señas particulares:	mancha color cafe en el abdomen
Prendas de vestir:	pantalón color: azul marino, playera color: azul marino, tenis color: negro
Autoridades Competentes:	FISCALÍA GENERAL DEL ESTADO DE MORELOS.

ALERTA NACIONAL

La información que se visualiza de la persona desaparecida o no localizada, es recibida e integrada por las autoridades de la Federación y de las Entidades Federativas competentes, por lo que cualquier información que se visualice, puede ser con la autoridad de origen.

Si tienes información que ayude a la localización de alguna Persona Desaparecida o No Localizada, comunicate desde México al número telefónico 800 028 7783 o WhatsApp 55 1309 9024 y proporciona toda la información que tengas.

Gobierno de México | Gobernación | CNB Comisión Nacional de Búsqueda

ALERTA NACIONAL

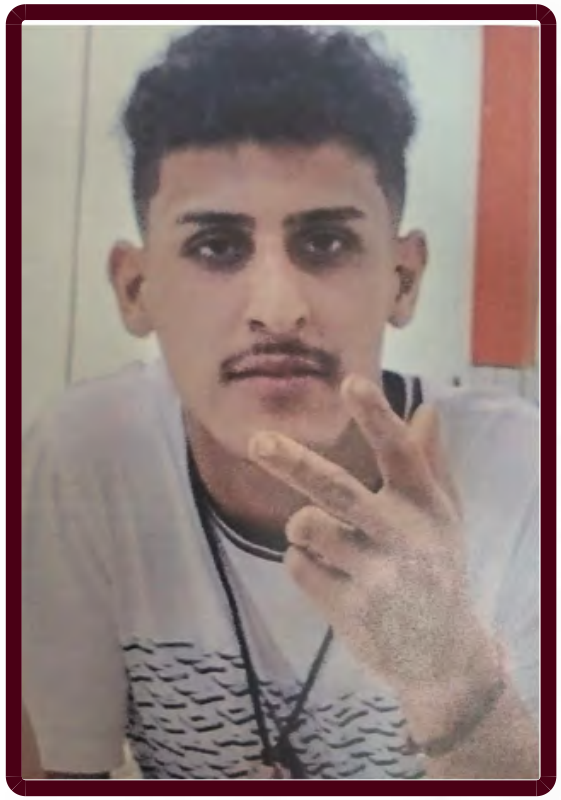

ALERTA NACIONAL

FICHA DE BÚSQUEDA DE PERSONA DESAPARECIDA

ANGEL ABEL SABORI LOPEZ
Folio Único de Identificación
FI26-1238AA4A2-04FD-42D7-A333-E0C5C8107ED4

Edad al momento de la desaparición: 21 **Edad Actual:** 22
Lugar de nacimiento: SONORA
Sexo: HOMBRE **Genero:** MASCULINO **Nombre Social:** ANGEL ABEL SABORI LOPEZ
Nacionalidad: MEXICANA **¿Habla español?:** SIN DATO
Idioma o lengua indígena: SIN DATO **Discapacidad:** NO
Fecha de hechos: 25/03/2026 **Hora de hechos:** 01:00 **Fecha de percato:** 25/03/2026 **Hora de percato:** 01:20
Lugar de los hechos: ESTADO: SONORA , MUNICIPIO: HERMOSILLO
Carpeta de investigación CI/HER/020/01/00336/3-2026

DATOS

Características físicas:	complexion: delgada, cara: rectangular, color de la piel: blanco, cabello: castaño claro corto ondulado, ojos: cafés grandes, nariz: recta, boca: mediana, labios: gruesos, estatura: 168 cm, peso: 70kg
Señas particulares:	tiene una muela quebrada, tiene fracturado el brazo derecho
Prendas de vestir:	camiseta color: blanco, pantalón color: negro, tenis color: negro
Autoridades Competentes:	FISCALÍA GENERAL DE JUSTICIA DEL ESTADO DE SONORA.

La información que se visualiza de la persona desaparecida o no localizada, es recibida e integrada por las autoridades de la Federación y de las Entidades Federativas competentes, por lo que cualquier información que se visualice, puede ser con la autoridad de origen.

Si tienes información que ayude a la localización de alguna Persona Desaparecida o No Localizada, comunicate desde México al número telefónico 800 028 7783 o WhatsApp 55 1309 9024 y proporciona toda la información que tengas.

Gobierno de México | Gobernación | CNB Comisión Nacional de Búsqueda

ALERTA NACIONAL



FICHA DE BÚSQUEDA DE PERSONA DESAPARECIDA

ANGEL MANUEL CASTRO ROSAS
Folio Único de Identificación
FI26-171CAAFA5-F827-41D9-8D1E-E66B5FEE5D44

Edad al momento de la desaparición: 32 **Edad Actual:** 32
Lugar de nacimiento: VERACRUZ
Sexo: HOMBRE **Genero:** MASCULINO **Nombre Social:** EL TATO
Nacionalidad: MEXICANA **¿Habla español?:** SI
Idioma o lengua indígena: SIN DATO **Discapacidad:** NO
Fecha de hechos: 16/06/2026 **Hora de hechos:** 12:00 **Fecha de percato:** 16/06/2026 **Hora de percato:** 12:00
Lugar de los hechos: ESTADO: VERACRUZ , MUNICIPIO: VERACRUZ
Carpeta de investigación VER/FIM/FEADPD/162/2026

DATOS	
Características físicas:	complexion: obesa, cara: redondo, color de la piel: blanco, cabello: castaño oscuro mediano liso, ojos: cafés medianos, nariz: achatada, boca: mediana, labios: delgados, estatura: 179 cm, peso: 98kg
Señas particulares:	tatuajes varios, uno del lado izquierdo del cuello con la fecha 1993,
Prendas de vestir:	SIN DATO
Autoridades Competentes:	FISCALÍA GENERAL DEL ESTADO DE VERACRUZ DE IGNACIO DE LA LLAVE.

ALERTA NACIONAL

La información que se visualiza de la persona desaparecida o no localizada, es recibida e integrada por las autoridades de la Federación y de las Entidades Federativas competentes, por lo que cualquier información que se visualice, puede ser con la autoridad de origen.

Si tienes información que ayude a la localización de alguna Persona Desaparecida o No Localizada, comunicate desde México al número telefónico 800 028 7783 o WhatsApp 55 1309 9024 y proporciona toda la información que tengas.

Gobierno de México | Gobernación | CNB Comisión Nacional de Búsqueda

ALERTA NACIONAL

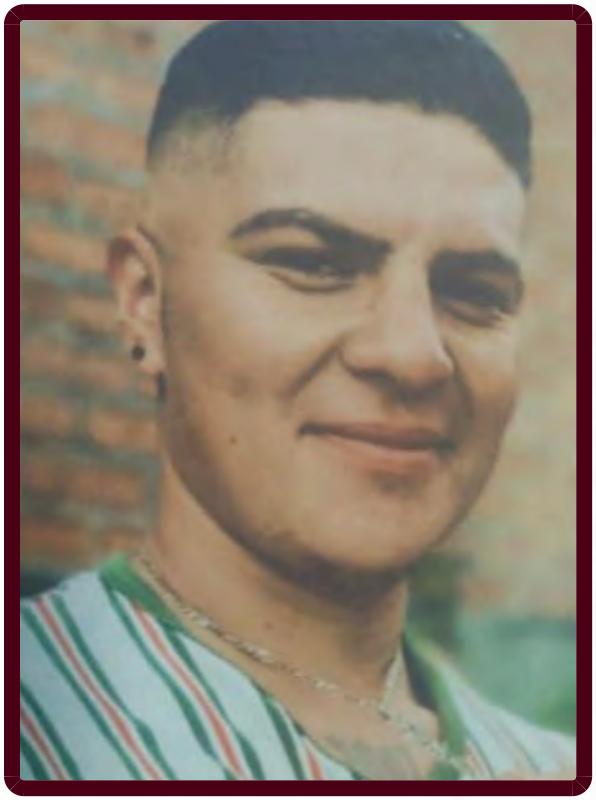

ALERTA NACIONAL

La información que se visualiza de la persona desaparecida o no localizada, es recibida e integrada por las autoridades de la Federación y de las Entidades Federativas competentes, por lo que cualquier información que se visualice, puede ser con la autoridad de origen.

FICHA DE BÚSQUEDA DE PERSONA DESAPARECIDA

CESAR DANIEL ELIZARRARAS CORTEZ
Folio Único de Identificación
FI26-17B54FE85-94FD-4B42-9191-6EE14B7DE842

Edad al momento de la desaparición: 24 **Edad Actual:** 24
Lugar de nacimiento: MICHOACAN
Sexo: HOMBRE **Genero:** MASCULINO
Nacionalidad: MEXICANA **¿Habla español?:** SI
Idioma o lengua indígena: SIN DATO **Discapacidad:** NO
Fecha de hechos: 02/07/2026 **Hora de hechos:** 09:00 **Fecha de percato:** 02/07/2026 **Hora de percato:** 11:00
Lugar de los hechos: ESTADO: MICHOACAN , MUNICIPIO: PURÉPERO
Carpeta de investigación FRZA/29135/2026

DATOS

Características físicas:	complexion: delgada, color de la piel: blanco, cabello: negro corto liso, ojos: cafés grandes, nariz: recta, boca: mediana, labios: medianos, estatura: 180 cm, peso: 80kg
Señas particulares:	tatuaje en el pecho de unas hojas encontradas y ne medio los numeros 2001 y mas abajo la cara de un leon, tatuaje en el brazo derecho con la leyenda el chavito, tatuaje en el brazo izquierdo con la leyenda jordan, numero 2001 en los dedos de la mano derecha, tatuaje en brazo derecho de una rosa de los vientos
Prendas de vestir:	botas color: cafe, pantalón color: gris, sudadera color: verde
Autoridades Competentes:	FISCALÍA GENERAL DEL ESTADO DE MICHOACÁN.

Si tienes información que ayude a la localización de alguna Persona Desaparecida o No Localizada, comunicate desde México al número telefónico 800 028 7783 o WhatsApp 55 1309 9024 y proporciona toda la información que tengas.

Gobierno de México | Gobernación | CNB Comisión Nacional de Búsqueda

ALERTA NACIONAL



FICHA DE BÚSQUEDA DE PERSONA DESAPARECIDA

CHRISTIAN SAUL MARTINEZ CERVANTES
Folio Único de Identificación
FI26-1BB329FF9-090A-48DB-9A1C-0CD15628F09E

Edad al momento de la desaparición: 18 **Edad Actual:** 18
Lugar de nacimiento: SINALOA
Sexo: HOMBRE **Genero:** MASCULINO **Nombre Social:** SIN NOMBRE SOCIAL
Nacionalidad: MEXICANA **¿Habla español?:** SI
Idioma o lengua indígena: SIN DATO **Discapacidad:** NO
Fecha de hechos: 30/06/2026 **Hora de hechos:** 03:30 **Fecha de percato:** 01/07/2026 **Hora de percato:** 10:00
Lugar de los hechos: ESTADO: SINALOA , MUNICIPIO: CULIACÁN
Carpeta de investigación CLN/FEDFP/8086/2026

DATOS	
Características físicas:	complexion: delgada, cara: ovalado, color de la piel: moreno, cabello: castaño oscuro largo liso, ojos: cafés medianos, nariz: recta, boca: mediana, labios: gruesos, estatura: 170 cm, peso: 65kg
Señas particulares:	lunar en el lado izquierdo de la nariz, cicatrices en las rodillas y en el pie derecho, tatuajes en el brazo izquierdo una cruz, una herradura, un trebol de cuatro hojas, una coneja, un buho, los numeros 88.2,, tatuajes en el muslo derecho por la cara externa la frase dios bendiga a mi familia, y la cara de un payaso
Prendas de vestir:	pants color: verde obscuro, playera color: azul marino/negro
Autoridades Competentes:	COMISIÓN ESTATAL DE BÚSQUEDA DE PERSONAS EN EL ESTADO DE SINALOA.

ALERTA NACIONAL

La información que se visualiza de la persona desaparecida o no localizada, es recibida e integrada por las autoridades de la Federación y de las Entidades Federativas competentes, por lo que cualquier información que se visualice, puede ser con la autoridad de origen.

Si tienes información que ayude a la localización de alguna Persona Desaparecida o No Localizada, comunicate desde México al número telefónico 800 028 7783 o WhatsApp 55 1309 9024 y proporciona toda la información que tengas.

Gobierno de México | Gobernación | CNB Comisión Nacional de Búsqueda

ALERTA NACIONAL



ALERTA NACIONAL

FICHA DE BÚSQUEDA DE PERSONA DESAPARECIDA

CONNY VALERIA FELIX GARCIA
Folio Único de Identificación
FI26-1617C68C7-6990-4F4E-832F-59B7C5D168E2

Edad al momento de la desaparición: 16 **Edad Actual:** 16
Lugar de nacimiento: TABASCO
Sexo: MUJER **Genero:** FEMENINO **Nombre Social:** CONNY VALERIA FELIX GARCIA
Nacionalidad: MEXICANA **¿Habla español?:** SI
Idioma o lengua indígena: CASTELLANO **Discapacidad:** NO
Fecha de hechos: 11/06/2026 **Hora de hechos:** 17:00 **Fecha de percato:** 11/06/2026 **Hora de percato:** 22:30
Lugar de los hechos: ESTADO: QUINTANA ROO , MUNICIPIO: BENITO JUÁREZ
Carpeta de investigación FGE/QROO/CAN/UAPD/07/257/2026

DATOS

Características físicas:	complexion: delgada, cara: redondo, color de la piel: blanco, cabello: negro corto liso, ojos: cafés medianos, nariz: achatada, boca: mediana, labios: gruesos, estatura: 160 cm, peso: 48kg
Señas particulares:	NINGUNA
Prendas de vestir:	blusa, pantiblusa, bluson color: blanco, pantalón color: negro, tenis color: negro
Autoridades Competentes:	FISCALÍA GENERAL DEL ESTADO DE QUINTA ROO.

La información que se visualiza de la persona desaparecida o no localizada, es recibida e integrada por las autoridades de la Federación y de las Entidades Federativas competentes, por lo que cualquier información que se visualice, puede ser con la autoridad de origen.

Si tienes información que ayude a la localización de alguna Persona Desaparecida o No Localizada, comunicate desde México al número telefónico 800 028 7783 o WhatsApp 55 1309 9024 y proporciona toda la información que tengas.

Gobierno de México | Gobernación | CNB Comisión Nacional de Búsqueda

ALERTA NACIONAL



ALERTA NACIONAL

FICHA DE BÚSQUEDA DE PERSONA DESAPARECIDA

CRISTIAN ISRAEL CARRILLO ACOSTA
Folio Único de Identificación
FI26-134A83E9A-5CB7-4BD7-94B4-92B5BE420795

Edad al momento de la desaparición: 36 **Edad Actual:** 36
Lugar de nacimiento: SINALOA
Sexo: HOMBRE **Genero:** MASCULINO
Nacionalidad: MEXICANA **¿Habla español?:** SI
Idioma o lengua indígena: SIN DATO **Discapacidad:** NO
Fecha de hechos: 19/03/2026 **Hora de hechos:** 08:00 **Fecha de percato:** 21/03/2026 **Hora de percato:** 12:00
Lugar de los hechos: ESTADO: SONORA , MUNICIPIO: HERMOSILLO
Carpeta de investigación CI/HER/036/08/00105/3-2026

DATOS

Características físicas:	complexion: delgada, cara: rectangular, color de la piel: trigueño, cabello: castaño claro largo crespo, ojos: cafés medianos, nariz: alomada, boca: mediana, labios: medianos, estatura: 163 cm, peso: 55kg
Señas particulares:	tatuaje con el nombre de gael en el brazo izquierdo, cicatriz lado izquierdo de su cabeza
Prendas de vestir:	camiseta color: grafito, pantalón color: negro, tenis color: negro
Autoridades Competentes:	FISCALÍA GENERAL DE JUSTICIA DEL ESTADO DE SONORA.

La información que se visualiza de la persona desaparecida o no localizada, es recibida e integrada por las autoridades de la Federación y de las Entidades Federativas competentes, por lo que cualquier información que se visualice, puede ser con la autoridad de origen.

Si tienes información que ayude a la localización de alguna Persona Desaparecida o No Localizada, comunicate desde México al número telefónico 800 028 7783 o WhatsApp 55 1309 9024 y proporciona toda la información que tengas.

Gobierno de México | Gobernación | CNB Comisión Nacional de Búsqueda

ALERTA NACIONAL

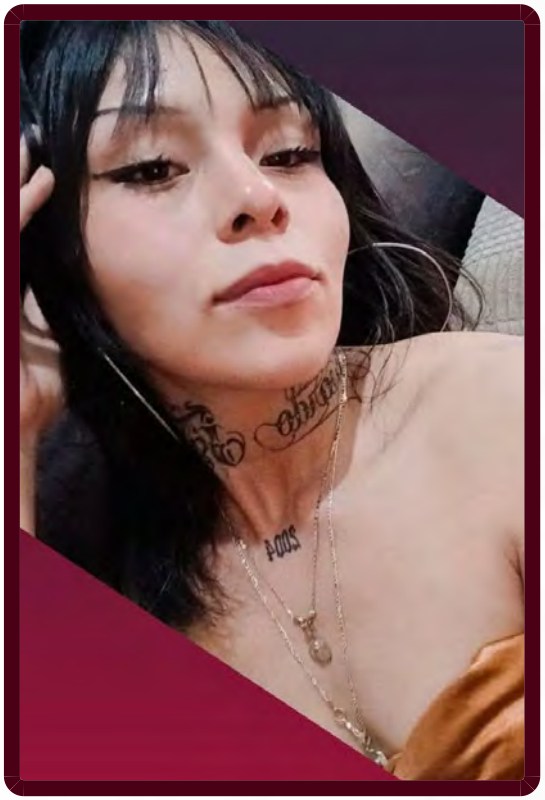

ALERTA NACIONAL

FICHA DE BÚSQUEDA DE PERSONA DESAPARECIDA

DANNA PAOLA DOMINGUEZ MAGALLANES
Folio Único de Identificación
FI26-1B857E72D-7B72-4996-8344-6A5715AB3D32

Edad al momento de la desaparición: 21 **Edad Actual:** 21
Lugar de nacimiento: CHIHUAHUA
Sexo: MUJER **Genero:** FEMENINO **Nombre Social:** SE DESCONOCE NO NO
Nacionalidad: MEXICANA **¿Habla español?:** SI
Idioma o lengua indígena: SIN DATO **Discapacidad:** NO
Fecha de hechos: 08/06/2026 **Hora de hechos:** 10:00 **Fecha de percato:** 09/06/2026 **Hora de percato:** 14:00
Lugar de los hechos: ESTADO: CHIHUAHUA , MUNICIPIO: NUEVO CASAS GRANDES
Carpeta de investigación 50-2026-000967

DATOS

Características físicas:	complexion: delgada, cara: ovalado, color de la piel: trigueño, cabello: negro largo liso, ojos: cafés medianos, nariz: recta, boca: mediana, labios: gruesos, estatura: 162 cm, peso: 58kg
Señas particulares:	cicatriz en uno de los parpados de los ojos, tatuaje en el muslo derecho con la imagen de un ramo de flores, tatuaje en el muslo izquierdo con la imagen de dos mujeres abrazandose, tatuaje en el pecho con la leyenda 2004, tatuejes en el cuello con las leyendas javier y eduardo, tatuaje en la mano derecha con la imagen de unas flores y una mariposa
Prendas de vestir:	SIN DATO
Autoridades Competentes:	FISCALÍA GENERAL DEL ESTADO DE CHIHUAHUA.

La información que se visualiza de la persona desaparecida o no localizada, es recibida e integrada por las autoridades de la Federación y de las Entidades Federativas competentes, por lo que cualquier información que se visualice, puede ser con la autoridad de origen.

Si tienes información que ayude a la localización de alguna Persona Desaparecida o No Localizada, comunicate desde México al número telefónico 800 028 7783 o WhatsApp 55 1309 9024 y proporciona toda la información que tengas.

Gobierno de México | Gobernación | CNB Comisión Nacional de Búsqueda

ALERTA NACIONAL



ALERTA NACIONAL

FICHA DE BÚSQUEDA DE PERSONA DESAPARECIDA

DAVID ROMERO OROSCO
Folio Único de Identificación
FI26-1399703CD-1A06-44D7-BFDE-D940D499E48E

Edad al momento de la desaparición: 34 **Edad Actual:** 36
Lugar de nacimiento: MORELOS
Sexo: HOMBRE **Genero:** MASCULINO **Nombre Social:** DAVID ROMERO OROSCO
Nacionalidad: MEXICANA **¿Habla español?:** SI
Idioma o lengua indígena: SIN DATO **Discapacidad:** NO
Fecha de hechos: 03/03/2024 **Hora de hechos:** 16:00 **Fecha de percato:** 03/03/2024 **Hora de percato:** 17:00
Lugar de los hechos: ESTADO: MORELOS , MUNICIPIO: XOCHITEPEC
Carpeta de investigación FEDFPM/227/2025

DATOS

Características físicas:	complexion: mediana, cara: redondo, color de la piel: moreno, cabello: castaño oscuro corto ondulado, ojos: cafés grandes, nariz: achatada, boca: mediana, labios: gruesos, estatura: 170 cm, peso: 75kg
Señas particulares:	cicatriz en la espalda por un balazo, cicatriz en el craneo , tatuaje de un diablo en el brazo izquierdo , tatuaje en el pecho de lado izquierdo de numeros romanos mmxxii, tatuaje en el pecho de lado derecho con la letra d , tatuaje en los nudillos de la mano derecha la leyenda deivis , tatuaje en la mano izquierda de tres puntos arriba de una quemadura , tatuaje en antebrazo izquierdo la leyenda estrada , tatuaje en el antebrazo derecho la leyenda romero , tatuaje en el pomulo derecho tres puntos y una lagrima
Prendas de vestir:	camisa color: mostaza, pants color: negro, tenis color: negro
Autoridades Competentes:	FISCALÍA GENERAL DEL ESTADO DE MORELOS.

La información que se visualiza de la persona desaparecida o no localizada, es recibida e integrada por las autoridades de la Federación y de las Entidades Federativas competentes, por lo que cualquier información que se visualice, puede ser con la autoridad de origen.

Si tienes información que ayude a la localización de alguna Persona Desaparecida o No Localizada, comunicate desde México al número telefónico 800 028 7783 o WhatsApp 55 1309 9024 y proporciona toda la información que tengas.

Gobierno de México | Gobernación | CNB Comisión Nacional de Búsqueda

ALERTA NACIONAL

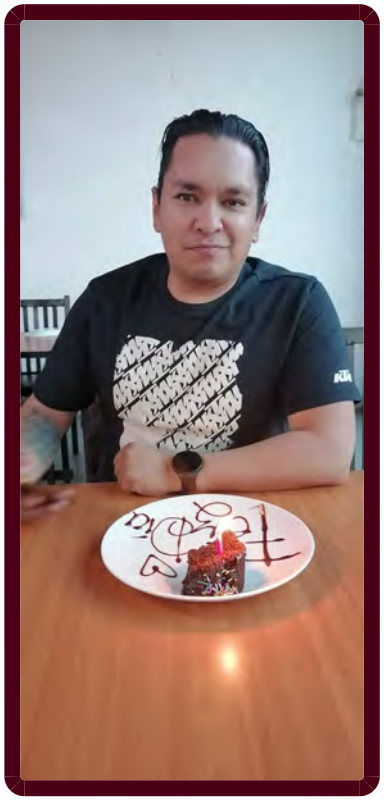

ALERTA NACIONAL

FICHA DE BÚSQUEDA DE PERSONA DESAPARECIDA

DIEGO IGNACIO ALVISO ALMADA
Folio Único de Identificación
FI26-10F47B4AE-6CCB-4E3B-ABFF-F904112CAACA

Edad al momento de la desaparición: 42 **Edad Actual:** 42
Lugar de nacimiento: ESTADO DE MEXICO
Sexo: HOMBRE **Genero:** MASCULINO
Nacionalidad: MEXICANA **¿Habla español?:** SI
Idioma o lengua indígena: SIN DATO **Discapacidad:** NO
Fecha de hechos: 08/07/2026 **Hora de hechos:** 23:24 **Fecha de percato:** 08/07/2026 **Hora de percato:** 23:24
Lugar de los hechos: ESTADO: MORELOS , MUNICIPIO: JIUTEPEC
Carpeta de investigación FEDFPM/112/2026

DATOS	
Características físicas:	complexion: robusta, cara: rectangular, color de la piel: moreno, cabello: negro corto liso, ojos: cafés pequeños, nariz: achatada, boca: mediana, labios: delgados, estatura: 170 cm, peso: 95kg
Señas particulares:	cicatriz en abdomen por cirugia de apendicitis
Prendas de vestir:	SIN DATO
Autoridades Competentes:	FISCALÍA GENERAL DEL ESTADO DE MORELOS.

La información que se visualiza de la persona desaparecida o no localizada, es recibida e integrada por las autoridades de la Federación y de las Entidades Federativas competentes, por lo que cualquier información que se visualice, puede ser con la autoridad de origen.

Si tienes información que ayude a la localización de alguna Persona Desaparecida o No Localizada, comunicate desde México al número telefónico 800 028 7783 o WhatsApp 55 1309 9024 y proporciona toda la información que tengas.

Gobierno de México | Gobernación | CNB Comisión Nacional de Búsqueda

ALERTA NACIONAL



ALERTA NACIONAL

FICHA DE BÚSQUEDA DE PERSONA DESAPARECIDA

DULCE MARIA VICENCIO TIRADO
Folio Único de Identificación
FI26-16D9FA954-7646-4CBA-98EF-E04365247BEA

Edad al momento de la desaparición: 33 **Edad Actual:** 33
Lugar de nacimiento: TAMAULIPAS
Sexo: MUJER **Genero:** FEMENINO
Nacionalidad: MEXICANA **¿Habla español?:** SI
Idioma o lengua indígena: SIN DATO **Discapacidad:** NO
Fecha de hechos: 08/07/2026 **Hora de hechos:** 11:00 **Fecha de percato:** 08/07/2026 **Hora de percato:** 11:00
Lugar de los hechos: ESTADO: TAMAULIPAS , MUNICIPIO: TAMPICO
Carpeta de investigación FGJT/FEIDDFP/TAM/UE1/00112/202

DATOS	
Características físicas:	complexion: robusta, cara: ovalado, color de la piel: trigueño, cabello: negro mediano liso, ojos: cafés medianos, nariz: recta, boca: mediana, labios: medianos, estatura: 166 cm, peso: 80kg
Señas particulares:	tatuaje de un corazon en gluteo derecho, tatuaje de un corazon en el pecho izquierdo, varios lunares en el rostro, varias verrugas en el cuello
Prendas de vestir:	blusa, pantiblusa, bluson color: blanco, pantalón color: azul, tenis color: negro
Autoridades Competentes:	FISCALÍA GENERAL DE JUSTICIA DEL ESTADO DE TAMAULIPAS.

La información que se visualiza de la persona desaparecida o no localizada, es recibida e integrada por las autoridades de la Federación y de las Entidades Federativas competentes, por lo que cualquier información que se visualice, puede ser con la autoridad de origen.

Si tienes información que ayude a la localización de alguna Persona Desaparecida o No Localizada, comunicate desde México al número telefónico 800 028 7783 o WhatsApp 55 1309 9024 y proporciona toda la información que tengas.

Gobierno de México | Gobernación | CNB Comisión Nacional de Búsqueda

ALERTA NACIONAL



ALERTA NACIONAL

FICHA DE BÚSQUEDA DE PERSONA DESAPARECIDA

EDUARDO CONTRERAS CISNEROS
Folio Único de Identificación
FI26-1054ADD84-D934-4AB6-894B-75DDEC4F7D7D

Edad al momento de la desaparición: 35 **Edad Actual:** 35
Lugar de nacimiento: ESTADO DE MEXICO
Sexo: HOMBRE **Genero:** MASCULINO
Nacionalidad: MEXICANA **¿Habla español?:** SI
Idioma o lengua indígena: SIN DATO **Discapacidad:** NO
Fecha de hechos: 03/07/2026 **Hora de hechos:** 22:00 **Fecha de percato:** 03/07/2026 **Hora de percato:** 22:00
Lugar de los hechos: ESTADO: MICHOACAN , MUNICIPIO: PURUÁNDIRO
Carpeta de investigación FRLP/28795/2026

DATOS

Características físicas:	complexion: robusta, cara: ovalado, color de la piel: moreno, cabello: negro corto liso, ojos: cafés pequeños, nariz: recta, boca: pequeña, labios: delgados, estatura: 179 cm, peso: 89kg
Señas particulares:	perforacion en oreja izquierda, cicatriz en la mano izquierda de aproximadamente 3 centmetros., tatuaje en el antebrazo izquierdo con el nombre de eduardo a una sola tinta
Prendas de vestir:	botas color: negro, pantalón color: azul marino, playera color: azul rey
Autoridades Competentes:	FISCALÍA GENERAL DEL ESTADO DE MICHOACÁN.

La información que se visualiza de la persona desaparecida o no localizada, es recibida e integrada por las autoridades de la Federación y de las Entidades Federativas competentes, por lo que cualquier información que se visualice, puede ser con la autoridad de origen.

Si tienes información que ayude a la localización de alguna Persona Desaparecida o No Localizada, comunicate desde México al número telefónico 800 028 7783 o WhatsApp 55 1309 9024 y proporciona toda la información que tengas.

Gobierno de México | Gobernación | CNB Comisión Nacional de Búsqueda

ALERTA NACIONAL



ALERTA NACIONAL

FICHA DE BÚSQUEDA DE PERSONA DESAPARECIDA

GERARDO ULISES HERNANDEZ BOUCIEGUEZ
Folio Único de Identificación
FI26-19F864472-E4D5-44DB-91DD-5945604787B3

Edad al momento de la desaparición: 39 **Edad Actual:** 39
Lugar de nacimiento: SINALOA
Sexo: HOMBRE **Genero:** MASCULINO
Nacionalidad: MEXICANA **¿Habla español?:** SI
Idioma o lengua indígena: SIN DATO **Discapacidad:** NO
Fecha de hechos: 29/06/2026 **Hora de hechos:** 12:00 **Fecha de percato:** 29/06/2026 **Hora de percato:** 12:00
Lugar de los hechos: ESTADO: SONORA , MUNICIPIO: GUAYMAS
Carpeta de investigación CI/GUA/174/174/01316/7-2026

DATOS

Características físicas:	complexion: mediana, cara: ovalado, color de la piel: moreno, cabello: castaño claro corto liso, ojos: cafés medianos, nariz: alomada, boca: mediana, labios: medianos, estatura: 170 cm, peso: 90kg
Señas particulares:	tatuajes en pecho que dice su nombre gerardo
Prendas de vestir:	SIN DATO
Autoridades Competentes:	FISCALÍA GENERAL DE JUSTICIA DEL ESTADO DE SONORA.

La información que se visualiza de la persona desaparecida o no localizada, es recibida e integrada por las autoridades de la Federación y de las Entidades Federativas competentes, por lo que cualquier información que se visualice, puede ser con la autoridad de origen.

Si tienes información que ayude a la localización de alguna Persona Desaparecida o No Localizada, comunicate desde México al número telefónico 800 028 7783 o WhatsApp 55 1309 9024 y proporciona toda la información que tengas.

Gobierno de México | Gobernación | CNB Comisión Nacional de Búsqueda

ALERTA NACIONAL

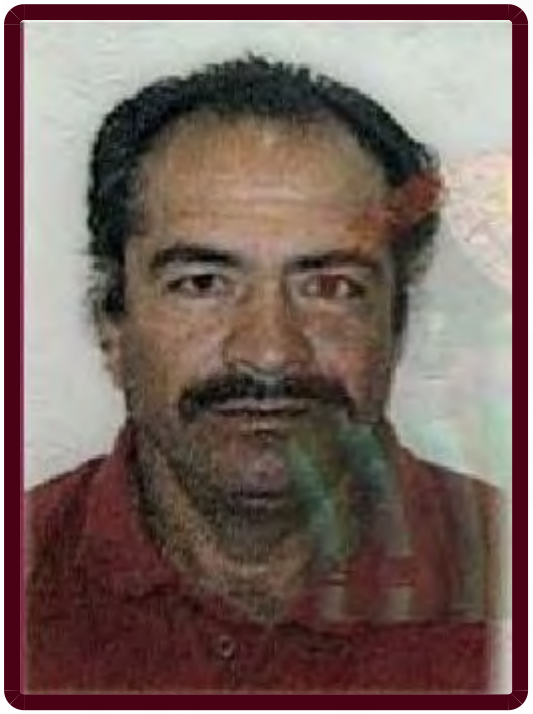

FICHA DE BÚSQUEDA DE PERSONA DESAPARECIDA

HUMBERTO CRUZ AGUSTIN
Folio Único de Identificación
FI26-1A262DBC8-9F74-489E-BBE5-A093495CAB76

Edad al momento de la desaparición: 61 **Edad Actual:** 62
Lugar de nacimiento: ESTADO DE MEXICO
Sexo: HOMBRE **Genero:** MASCULINO
Nacionalidad: MEXICANA **¿Habla español?:** SI
Idioma o lengua indígena: SIN DATO **Discapacidad:** NO
Fecha de hechos: 13/06/2025 **Hora de hechos:** 00:00 **Fecha de percato:** 15/06/2025 **Hora de percato:** 00:00
Lugar de los hechos: ESTADO: OAXACA , MUNICIPIO: OCOTLÁN DE MORELOS
Carpeta de investigación FED/FEMDH/FEIDDF-OAX/0000231/2026

DATOS

Características físicas:	complexion: robusta, color de la piel: moreno, ojos: cafés pequeños, boca: mediana, labios: delgados, estatura: 170 cm
Señas particulares:	en mano izquierda tiene abierta la uña del dedo meñique , en rodilla derecha, tiene una cicatriz en forma de cruz aproximadamente de 3 cm, en el cuello cuenta con verrugas pequeñas de color cafe claro, no cuenta con uñas en los dedos gordos de ambos pies
Prendas de vestir:	botas color: negro, chamarra color: negro, pantalón color: azul marino, playera color: gris
Autoridades Competentes:	FISCALÍA GENERAL DE LA REPÚBLICA.

ALERTA NACIONAL

La información que se visualiza de la persona desaparecida o no localizada, es recibida e integrada por las autoridades de la Federación y de las Entidades Federativas competentes, por lo que cualquier información que se visualice, puede ser con la autoridad de origen.

Si tienes información que ayude a la localización de alguna Persona Desaparecida o No Localizada, comunicate desde México al número telefónico 800 028 7783 o WhatsApp 55 1309 9024 y proporciona toda la información que tengas.

Gobierno de México | Gobernación | CNB Comisión Nacional de Búsqueda

ALERTA NACIONAL



FICHA DE BÚSQUEDA DE PERSONA DESAPARECIDA

JAIME TONATIUH VILLA CASTILLO
Folio Único de Identificación
FI26-1A5697B0B-EDBA-4672-995E-B4F90A6DA3FB

Edad al momento de la desaparición: 33 **Edad Actual:** 33
Lugar de nacimiento: VERACRUZ
Sexo: HOMBRE **Genero:** MASCULINO
Nacionalidad: MEXICANA **¿Habla español?:** SI
Idioma o lengua indígena: SIN DATO **Discapacidad:** NO
Fecha de hechos: 22/01/2026 **Hora de hechos:** 04:00 **Fecha de percato:** 22/01/2026 **Hora de percato:** 04:00
Lugar de los hechos: ESTADO: VERACRUZ , MUNICIPIO: XALAPA
Carpeta de investigación 26/SB 0030U-26ZC

DATOS	
Características físicas:	complexion: mediana, color de la piel: blanco, cabello: negro largo liso, ojos: cafés medianos, nariz: achatada, boca: mediana, labios: delgados, estatura: 173 cm, peso: 80kg
Señas particulares:	tatuaje en pantorrilla izquierda, tatuaje en espalda zona superior derecha, cicatriz en la barbilla en forma de u, tatuaje en hombro derecho
Prendas de vestir:	chamarra color: vino, pantalón, playera color: gris, tenis color: negro
Autoridades Competentes:	COMISIÓN ESTATAL DE BÚSQUEDA DE PERSONAS EN EL ESTADO DE VERACRUZ.

ALERTA NACIONAL

La información que se visualiza de la persona desaparecida o no localizada, es recibida e integrada por las autoridades de la Federación y de las Entidades Federativas competentes, por lo que cualquier información que se visualice, puede ser con la autoridad de origen.

Si tienes información que ayude a la localización de alguna Persona Desaparecida o No Localizada, comunicate desde México al número telefónico 800 028 7783 o WhatsApp 55 1309 9024 y proporciona toda la información que tengas.

Gobierno de México | Gobernación | CNB Comisión Nacional de Búsqueda

ALERTA NACIONAL

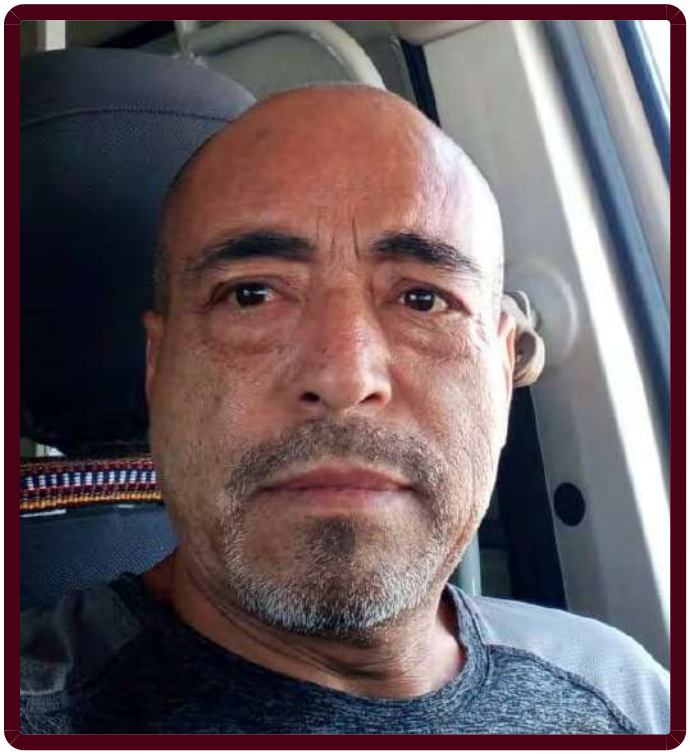

FICHA DE BÚSQUEDA DE PERSONA DESAPARECIDA

JAVIER RAMIREZ VICTORIANO
Folio Único de Identificación
FI26-17D9EB5CE-67D8-4CB1-9DD5-A21794DFA123

Edad al momento de la desaparición: 57 **Edad Actual:** 57
Lugar de nacimiento: CIUDAD DE MEXICO
Sexo: HOMBRE **Genero:** MASCULINO
Nacionalidad: MEXICANA **¿Habla español?:** SI
Idioma o lengua indígena: SIN DATO **Discapacidad:** NO
Fecha de hechos: 25/05/2026 **Hora de hechos:** 10:40 **Fecha de percato:** 26/05/2026 **Hora de percato:** 12:00
Lugar de los hechos: ESTADO: GUANAJUATO , MUNICIPIO: LEÓN
Carpeta de investigación 61261/2026

DATOS

Características físicas:	complexion: delgada, cara: ovalado, color de la piel: moreno, cabello: no recuerda rapado no recuerda, ojos: cafés pequeños, nariz: achatada, boca: mediana, labios: delgados, estatura: 4 cm, peso: 50kg
Señas particulares:	tatuaje en el brazo izquierdo con la figura de un triangulo
Prendas de vestir:	SIN DATO
Autoridades Competentes:	FISCALÍA GENERAL DEL ESTADO DE GUANAJUATO.

ALERTA NACIONAL

La información que se visualiza de la persona desaparecida o no localizada, es recibida e integrada por las autoridades de la Federación y de las Entidades Federativas competentes, por lo que cualquier información que se visualice, puede ser con la autoridad de origen.

Si tienes información que ayude a la localización de alguna Persona Desaparecida o No Localizada, comunicate desde México al número telefónico 800 028 7783 o WhatsApp 55 1309 9024 y proporciona toda la información que tengas.

Gobierno de México | Gobernación | CNB Comisión Nacional de Búsqueda

ALERTA NACIONAL



ALERTA NACIONAL

FICHA DE BÚSQUEDA DE PERSONA DESAPARECIDA

JOSE VALDOVINOS LANDA
Folio Único de Identificación
FI26-12EAE0E0E-7B99-4DA2-924A-092D5B5D134C

Edad al momento de la desaparición: 33 **Edad Actual:** 34
Lugar de nacimiento: MORELOS
Sexo: HOMBRE **Genero:** MASCULINO **Nombre Social:** JOSE VALDOVINOS LANDA
Nacionalidad: MEXICANA **¿Habla español?:** SI
Idioma o lengua indígena: SIN DATO **Discapacidad:** SI
Fecha de hechos: 04/04/2025 **Hora de hechos:** 11:00 **Fecha de percato:** 04/02/2026 **Hora de percato:** 11:00
Lugar de los hechos: ESTADO: MORELOS , MUNICIPIO: TEMIXCO
Carpeta de investigación FEDDFPM/102/2025

DATOS

Características físicas:	complexion: delgada, cara: ovalado, cabello: negro mediano liso, ojos: cafés grandes, nariz: recta, boca: mediana, labios: delgados, estatura: 165 cm, peso: 65kg
Señas particulares:	cicatriz en la ceja izquierda
Prendas de vestir:	camisa color: gris, chaleco color: azul marino, pantalón color: azul, zapatos color: cafe
Autoridades Competentes:	FISCALÍA GENERAL DEL ESTADO DE MORELOS.

La información que se visualiza de la persona desaparecida o no localizada, es recibida e integrada por las autoridades de la Federación y de las Entidades Federativas competentes, por lo que cualquier información que se visualice, puede ser con la autoridad de origen.

Si tienes información que ayude a la localización de alguna Persona Desaparecida o No Localizada, comunicate desde México al número telefónico 800 028 7783 o WhatsApp 55 1309 9024 y proporciona toda la información que tengas.

Gobierno de México | Gobernación | CNB Comisión Nacional de Búsqueda

ALERTA NACIONAL



ALERTA NACIONAL

FICHA DE BÚSQUEDA DE PERSONA DESAPARECIDA

JUAN JOSE AGUILAR SANCHEZ
Folio Único de Identificación
FI26-1BF4E4DC6-4497-405C-AC86-36CDF6C4C671

Edad al momento de la desaparición: 24 **Edad Actual:** 24
Lugar de nacimiento: ESTADO DE MEXICO
Sexo: HOMBRE **Genero:** MASCULINO
Nacionalidad: MEXICANA **¿Habla español?:** SIN DATO
Idioma o lengua indígena: SIN DATO **Discapacidad:** NO
Fecha de hechos: 27/06/2026 **Hora de hechos:** 23:00 **Fecha de percato:** 27/06/2026 **Hora de percato:** 23:00
Lugar de los hechos: ESTADO: ESTADO DE MEXICO , MUNICIPIO: TULTITLÁN
Carpeta de investigación

DATOS

Características físicas:	complexion: delgada, cara: redondo, color de la piel: moreno, cabello: negro corto liso, ojos: cafés pequeños, nariz: achatada, boca: pequeña, labios: gruesos, estatura: 170 cm, peso: 79kg
Señas particulares:	en oreja derecha
Prendas de vestir:	SIN DATO
Autoridades Competentes:	COMISIÓN DE BÚSQUEDA DE PERSONAS DEL ESTADO DE MÉXICO.

La información que se visualiza de la persona desaparecida o no localizada, es recibida e integrada por las autoridades de la Federación y de las Entidades Federativas competentes, por lo que cualquier información que se visualice, puede ser con la autoridad de origen.

Si tienes información que ayude a la localización de alguna Persona Desaparecida o No Localizada, comunicate desde México al número telefónico 800 028 7783 o WhatsApp 55 1309 9024 y proporciona toda la información que tengas.

Gobierno de México | Gobernación | CNB Comisión Nacional de Búsqueda

ALERTA NACIONAL



FICHA DE BÚSQUEDA DE PERSONA DESAPARECIDA

JUAN VELAZQUEZ CHAVEZ
Folio Único de Identificación
FI26-11F51FF39-C678-479C-8FA0-3C06E0EC9AA0

Edad al momento de la desaparición: 72 **Edad Actual:** 72
Lugar de nacimiento: MICHOACAN
Sexo: HOMBRE **Genero:** MASCULINO
Nacionalidad: MEXICANA **¿Habla español?:** SI
Idioma o lengua indígena: SIN DATO **Discapacidad:** SI
Fecha de hechos: 06/07/2026 **Hora de hechos:** 10:00 **Fecha de percato:** 06/07/2026 **Hora de percato:** 10:00
Lugar de los hechos: ESTADO: MICHOACAN , MUNICIPIO: MORELIA
Carpeta de investigación FEPD/292192026

DATOS	
Características físicas:	complexion: delgada, cara: ovalado, color de la piel: blanco, cabello: cano corto liso, ojos: cafés medianos, nariz: recta, boca: mediana, labios: medianos, estatura: 170 cm, peso: 75kg
Señas particulares:	tiene sumida la parte derecha de la cabeza debido a la operacion
Prendas de vestir:	SIN DATO
Autoridades Competentes:	FISCALÍA GENERAL DEL ESTADO DE MICHOACÁN.

ALERTA NACIONAL

La información que se visualiza de la persona desaparecida o no localizada, es recibida e integrada por las autoridades de la Federación y de las Entidades Federativas competentes, por lo que cualquier información que se visualice, puede ser con la autoridad de origen.

Si tienes información que ayude a la localización de alguna Persona Desaparecida o No Localizada, comunicate desde México al número telefónico 800 028 7783 o WhatsApp 55 1309 9024 y proporciona toda la información que tengas.

Gobierno de México | Gobernación | CNB Comisión Nacional de Búsqueda

ALERTA NACIONAL



ALERTA NACIONAL

FICHA DE BÚSQUEDA DE PERSONA DESAPARECIDA

JULIO ALFREDO VAZQUEZ GARCIA
Folio Único de Identificación
FI26-12FE29D15-68E8-493E-8CE0-D3C6376F6E84

Edad al momento de la desaparición: 40 **Edad Actual:** 40
Lugar de nacimiento: SONORA
Sexo: HOMBRE **Genero:** MASCULINO
Nacionalidad: MEXICANA **¿Habla español?:** SI
Idioma o lengua indígena: SIN DATO **Discapacidad:** NO
Fecha de hechos: 25/03/2026 **Hora de hechos:** 18:00 **Fecha de percato:** 25/03/2026 **Hora de percato:** 18:00
Lugar de los hechos: ESTADO: SONORA , MUNICIPIO: CAJEME
Carpeta de investigación CI/COB/173/173/00579/3-2026

DATOS	
Características físicas:	complexion: delgada, cara: ovalado, color de la piel: moreno, cabello: negro corto liso, ojos: cafés grandes, nariz: alomada, boca: mediana, labios: medianos, estatura: 170 cm, peso: 80kg
Señas particulares:	usa la barba y bigote abultado, ojos grandes rasgados
Prendas de vestir:	pantalón, playera, tenis color: negro
Autoridades Competentes:	FISCALÍA GENERAL DE JUSTICIA DEL ESTADO DE SONORA.

La información que se visualiza de la persona desaparecida o no localizada, es recibida e integrada por las autoridades de la Federación y de las Entidades Federativas competentes, por lo que cualquier información que se visualice, puede ser con la autoridad de origen.

Si tienes información que ayude a la localización de alguna Persona Desaparecida o No Localizada, comunicate desde México al número telefónico 800 028 7783 o WhatsApp 55 1309 9024 y proporciona toda la información que tengas.

Gobierno de México | Gobernación | CNB Comisión Nacional de Búsqueda

ALERTA NACIONAL



ALERTA NACIONAL

FICHA DE BÚSQUEDA DE PERSONA DESAPARECIDA

KARLA LIZETH GARCIA VICTORIA
Folio Único de Identificación
FI26-1AD4ED0CB-9B6F-48AE-96BE-EA66B757BCC6

Edad al momento de la desaparición: 16 **Edad Actual:** 16
Lugar de nacimiento: MICHOACAN
Sexo: MUJER **Genero:** FEMENINO
Nacionalidad: MEXICANA **¿Habla español?:** SI
Idioma o lengua indígena: SIN DATO **Discapacidad:** NO
Fecha de hechos: 06/07/2026 **Hora de hechos:** 10:00 **Fecha de percato:** 06/07/2026 **Hora de percato:** 21:00
Lugar de los hechos: ESTADO: MICHOACAN , MUNICIPIO: ZITÁCUARO
Carpeta de investigación FRZI/29470/2026

DATOS	
Características físicas:	complexion: delgada, cara: redondo, color de la piel: moreno, cabello: negro mediano liso, ojos: cafés medianos, boca: mediana, estatura: 160 cm, peso: 65kg
Señas particulares:	cicatriz de cirugia en antebrazo izquierdo, cicatriz de cirugia en antebrazo derecho
Prendas de vestir:	pants color: negro, playera, tenis color: blanco
Autoridades Competentes:	FISCALÍA GENERAL DEL ESTADO DE MICHOACÁN.

La información que se visualiza de la persona desaparecida o no localizada, es recibida e integrada por las autoridades de la Federación y de las Entidades Federativas competentes, por lo que cualquier información que se visualice, puede ser con la autoridad de origen.

Si tienes información que ayude a la localización de alguna Persona Desaparecida o No Localizada, comunicate desde México al número telefónico 800 028 7783 o WhatsApp 55 1309 9024 y proporciona toda la información que tengas.

Gobierno de México | Gobernación | CNB Comisión Nacional de Búsqueda

ALERTA NACIONAL



ALERTA NACIONAL

FICHA DE BÚSQUEDA DE PERSONA DESAPARECIDA

LEONARDO GADIEL CUELLAR
Folio Único de Identificación
FI26-101FEAC45-5671-4F17-9590-FD0977B7B527

Edad al momento de la desaparición: 21 **Edad Actual:** 21
Lugar de nacimiento: TEXAS
Sexo: MUJER **Genero:** MASCULINO **Nombre Social:** LEONARDO GADIEL CUELLAR
Nacionalidad: ESTADOUNIDENSE **¿Habla español?:** SI
Idioma o lengua indígena: SIN DATO **Discapacidad:** NO
Fecha de hechos: 10/06/2026 **Hora de hechos:** 13:00 **Fecha de percato:** 10/06/2026 **Hora de percato:** 13:00
Lugar de los hechos: ESTADO: TAMAULIPAS , MUNICIPIO: REYNOSA
Carpeta de investigación FGJT/FEIDDFP/REY/UE1/00228/202

DATOS

Características físicas:	complexion: delgada, cara: ovalado, color de la piel: moreno, cabello: entrecano corto liso, ojos: cafés pequeños, nariz: recta, boca: grande, labios: delgados, estatura: 175 cm, peso: 59kg
Señas particulares:	cicatriz de aproximadamente 3 cm en la parte alta de la cabeza, tatuaje en la parte externa del antebrazo con la leyenda cuellar
Prendas de vestir:	SIN DATO
Autoridades Competentes:	FISCALÍA GENERAL DE JUSTICIA DEL ESTADO DE TAMAULIPAS.

La información que se visualiza de la persona desaparecida o no localizada, es recibida e integrada por las autoridades de la Federación y de las Entidades Federativas competentes, por lo que cualquier información que se visualice, puede ser con la autoridad de origen.

Si tienes información que ayude a la localización de alguna Persona Desaparecida o No Localizada, comunicate desde México al número telefónico 800 028 7783 o WhatsApp 55 1309 9024 y proporciona toda la información que tengas.

Gobierno de México | Gobernación | CNB Comisión Nacional de Búsqueda

ALERTA NACIONAL



ALERTA NACIONAL

La información que se visualiza de la persona desaparecida o no localizada, es recibida e integrada por las autoridades de la Federación y de las Entidades Federativas competentes, por lo que cualquier información que se visualice, puede ser con la autoridad de origen.

FICHA DE BÚSQUEDA DE PERSONA DESAPARECIDA

LUIS ALFONSO LEYVA LOPEZ
Folio Único de Identificación
FI26-1626DE190-53E7-4D59-BB64-DFAF8CA338BF

Edad al momento de la desaparición: 57 **Edad Actual:** 57
Lugar de nacimiento: AGUASCALIENTES
Sexo: HOMBRE **Genero:** MASCULINO
Nacionalidad: MEXICANA **¿Habla español?:** SI
Idioma o lengua indígena: SIN DATO **Discapacidad:** NO
Fecha de hechos: 25/06/2026 **Hora de hechos:** 10:51 **Fecha de percato:** 25/06/2026 **Hora de percato:** 10:51
Lugar de los hechos: ESTADO: AGUASCALIENTES , MUNICIPIO: RINCÓN DE ROMOS
Carpeta de investigación CI/AGS/15916/07-26

DATOS

Características físicas:	complexion: mediana, cara: cuadrado, color de la piel: moreno, cabello: negro corto ondulado, ojos: cafés pequeños, nariz: achatada, boca: pequeña, labios: gruesos, estatura: 170 cm, peso: 80kg
Señas particulares:	tatuaje en uno de sus brazos, con la leyenda *leyva*
Prendas de vestir:	SIN DATO
Autoridades Competentes:	FISCALÍA GENERAL DEL ESTADO DE AGUASCALIENTES.

Si tienes información que ayude a la localización de alguna Persona Desaparecida o No Localizada, comunicate desde México al número telefónico 800 028 7783 o WhatsApp 55 1309 9024 y proporciona toda la información que tengas.

ALERTA NACIONAL



FICHA DE BÚSQUEDA DE PERSONA DESAPARECIDA

ROBERTO RICARDO PEREZ JIMENEZ
Folio Único de Identificación
FI26-157A35BE4-842C-4A13-85CF-9F8868447015

Edad al momento de la desaparición: 55 **Edad Actual:** 56
Lugar de nacimiento: OAXACA
Sexo: HOMBRE **Genero:** MASCULINO **Nombre Social:** ROBERTO RICARDO PEREZ JIMENEZ
Nacionalidad: MEXICANA **¿Habla español?:** SI
Idioma o lengua indígena: SIN DATO **Discapacidad:** NO
Fecha de hechos: 01/01/2026 **Hora de hechos:** 00:50 **Fecha de percato:** 01/01/2026 **Hora de percato:** 07:00
Lugar de los hechos: ESTADO: MORELOS , MUNICIPIO: JIUTEPEC
Carpeta de investigación SC01/309/2026

DATOS	
Características físicas:	complexion: mediana, cara: redondo, color de la piel: blanco, cabello: entrecano corto liso, ojos: cafés grandes, nariz: achatada, boca: pequeña, labios: delgados, estatura: 170 cm, peso: 70kg
Señas particulares:	lunar de color negro en el cuello de lado izquierdo
Prendas de vestir:	pantalón color: azul, playera color: azul rey, tenis color: negro
Autoridades Competentes:	FISCALÍA GENERAL DEL ESTADO DE MORELOS.

ALERTA NACIONAL

La información que se visualiza de la persona desaparecida o no localizada, es recibida e integrada por las autoridades de la Federación y de las Entidades Federativas competentes, por lo que cualquier información que se visualice, puede ser con la autoridad de origen.

Si tienes información que ayude a la localización de alguna Persona Desaparecida o No Localizada, comunicate desde México al número telefónico 800 028 7783 o WhatsApp 55 1309 9024 y proporciona toda la información que tengas.

Gobierno de México | Gobernación | CNB Comisión Nacional de Búsqueda

ALERTA NACIONAL

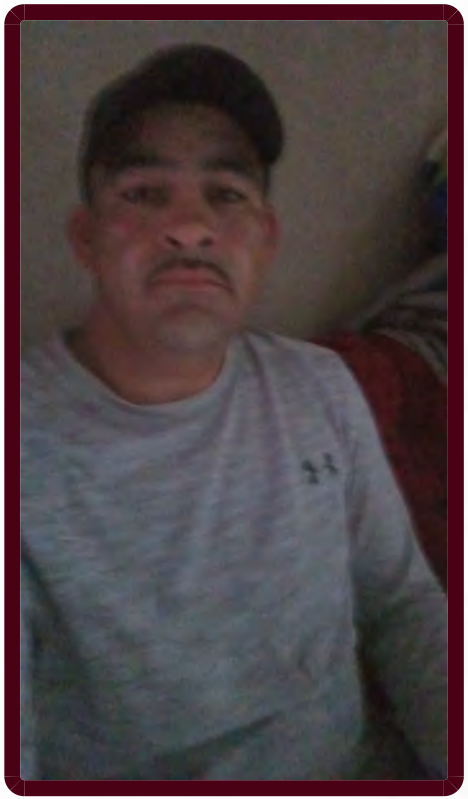

ALERTA NACIONAL

FICHA DE BÚSQUEDA DE PERSONA DESAPARECIDA

ROSENDO QUIÑONES ESCARZAGA
Folio Único de Identificación
FI26-118957101-9CCA-48E7-BDC7-D790CCAF595C

Edad al momento de la desaparición: 36 **Edad Actual:** 36
Lugar de nacimiento: DURANGO
Sexo: HOMBRE **Genero:** MASCULINO **Nombre Social:** ROSENDO QUIÑONES
Nacionalidad: MEXICANA **¿Habla español?:** SI
Idioma o lengua indígena: SIN DATO **Discapacidad:** NO
Fecha de hechos: 04/07/2026 **Hora de hechos:** 17:00 **Fecha de percato:** 08/07/2026 **Hora de percato:** 16:00
Lugar de los hechos: ESTADO: DURANGO , MUNICIPIO: DURANGO
Carpeta de investigación CDI/FGE/R1/DGO/10100/2026

DATOS	
Características físicas:	complexion: delgada, cara: redondo, color de la piel: blanco, ojos: miel pequeños, nariz: recta, boca: grande, labios: gruesos, estatura: 180 cm
Señas particulares:	tiene un lunar en una de sus mejillas, tatuaje en el brazo derecho con la imagen de las manos poderosas
Prendas de vestir:	SIN DATO
Autoridades Competentes:	FISCALÍA GENERAL DEL ESTADO DE DURANGO.

La información que se visualiza de la persona desaparecida o no localizada, es recibida e integrada por las autoridades de la Federación y de las Entidades Federativas competentes, por lo que cualquier información que se visualice, puede ser con la autoridad de origen.

Si tienes información que ayude a la localización de alguna Persona Desaparecida o No Localizada, comunicate desde México al número telefónico 800 028 7783 o WhatsApp 55 1309 9024 y proporciona toda la información que tengas.

Gobierno de México | Gobernación | CNB Comisión Nacional de Búsqueda

ALERTA NACIONAL



ALERTA NACIONAL

FICHA DE BÚSQUEDA DE PERSONA DESAPARECIDA

UZZIEL ROMERO CASTAÑEDA
Folio Único de Identificación
FI26-195E6026F-4A0A-47E0-BFD4-D732307C82CC

Edad al momento de la desaparición: 19 **Edad Actual:** 19
Lugar de nacimiento: ESTADO DE MEXICO
Sexo: HOMBRE **Genero:** MASCULINO
Nacionalidad: MEXICANA **¿Habla español?:** SIN DATO
Idioma o lengua indígena: SIN DATO **Discapacidad:** NO
Fecha de hechos: 02/07/2026 **Hora de hechos:** 12:40 **Fecha de percato:** 02/07/2026 **Hora de percato:** 12:40
Lugar de los hechos: ESTADO: ESTADO DE MEXICO , MUNICIPIO: TULTEPEC
Carpeta de investigación

DATOS	
Características físicas:	complexion: delgada, cara: ovalado, color de la piel: moreno, cabello: negro corto liso, ojos: cafés medianos, nariz: achatada, boca: grande, estatura: 165 cm, peso: 65kg
Señas particulares:	en pomulo izquierdo
Prendas de vestir:	SIN DATO
Autoridades Competentes:	COMISIÓN DE BÚSQUEDA DE PERSONAS DEL ESTADO DE MÉXICO.

La información que se visualiza de la persona desaparecida o no localizada, es recibida e integrada por las autoridades de la Federación y de las Entidades Federativas competentes, por lo que cualquier información que se visualice, puede ser con la autoridad de origen.

Si tienes información que ayude a la localización de alguna Persona Desaparecida o No Localizada, comunicate desde México al número telefónico 800 028 7783 o WhatsApp 55 1309 9024 y proporciona toda la información que tengas.

Gobierno de México | Gobernación | CNB Comisión Nacional de Búsqueda

ALERTA NACIONAL



FICHA DE BÚSQUEDA DE PERSONA DESAPARECIDA

VICTOR CARLOS JUAREZ NAVARRO
Folio Único de Identificación
FI26-145A8A0D2-7EAD-48E1-B73D-038B8826CB78

Edad al momento de la desaparición: 16 **Edad Actual:** 16
Lugar de nacimiento: GUANAJUATO
Sexo: HOMBRE **Genero:** MASCULINO **Nombre Social:** VICTOR CARLOS JUAREZ NAVARRO
Nacionalidad: MEXICANA **¿Habla español?:** SI
Idioma o lengua indígena: SIN DATO **Discapacidad:** NO
Fecha de hechos: 23/06/2026 **Hora de hechos:** 18:00 **Fecha de percato:** 23/06/2026 **Hora de percato:** 18:00
Lugar de los hechos: ESTADO: GUANAJUATO , MUNICIPIO: IRAPUATO
Carpeta de investigación 73359/2026

DATOS	
Características físicas:	complexion: delgada, cara: redondo, color de la piel: moreno, cabello: negro corto liso, ojos: cafés pequeños, nariz: recta, boca: pequeña, labios: delgados, estatura: 180 cm, peso: 70kg
Señas particulares:	lunar en el mento de lado izquierdo, cicatriz pequeña en el menton en linea recta
Prendas de vestir:	pantalón, playera color: negro, tenis color: blanco
Autoridades Competentes:	FISCALÍA GENERAL DEL ESTADO DE GUANAJUATO.

ALERTA NACIONAL

La información que se visualiza de la persona desaparecida o no localizada, es recibida e integrada por las autoridades de la Federación y de las Entidades Federativas competentes, por lo que cualquier información que se visualice, puede ser con la autoridad de origen.

Si tienes información que ayude a la localización de alguna Persona Desaparecida o No Localizada, comunicate desde México al número telefónico 800 028 7783 o WhatsApp 55 1309 9024 y proporciona toda la información que tengas.

Gobierno de México | Gobernación | CNB Comisión Nacional de Búsqueda

ALERTA NACIONAL

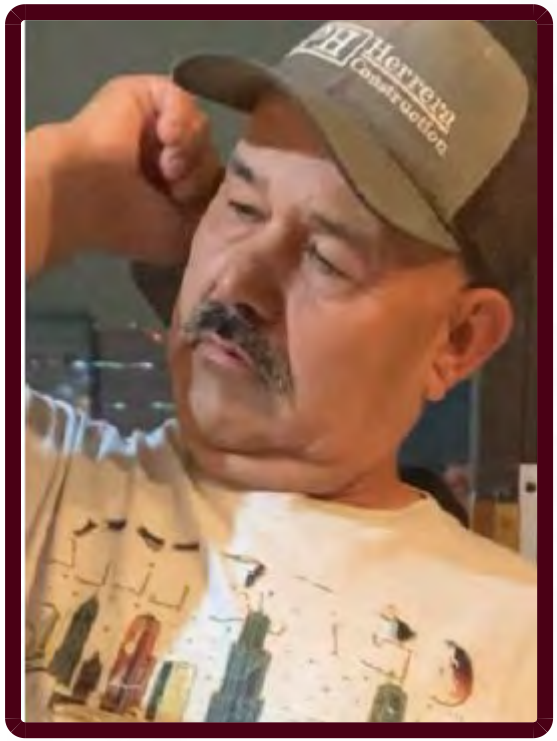

FICHA DE BÚSQUEDA DE PERSONA DESAPARECIDA

VICTOR SALAZAR PEREZ
Folio Único de Identificación
FI26-11A9ACBE2-84B0-4428-B839-8C2873CAE896

Edad al momento de la desaparición: 61 **Edad Actual:** 61
Lugar de nacimiento: GUERRERO
Sexo: HOMBRE **Genero:** MASCULINO
Nacionalidad: MEXICANA **¿Habla español?:** SIN DATO
Idioma o lengua indígena: SIN DATO **Discapacidad:** NO
Fecha de hechos: 02/07/2026 **Hora de hechos:** 08:00 **Fecha de percato:** 02/07/2026 **Hora de percato:** 08:00
Lugar de los hechos: ESTADO: ESTADO DE MEXICO , MUNICIPIO: TEJUPILCO
Carpeta de investigación

DATOS	
Características físicas:	complexion: mediana, cara: ovalado, color de la piel: blanco, cabello: entrecano corto liso, ojos: cafés pequeños, nariz: recta, boca: mediana, labios: medianos, estatura: 170 cm, peso: 85kg
Señas particulares:	limitada movilidad en el brazo derecho
Prendas de vestir:	SIN DATO
Autoridades Competentes:	COMISIÓN DE BÚSQUEDA DE PERSONAS DEL ESTADO DE MÉXICO.

ALERTA NACIONAL

La información que se visualiza de la persona desaparecida o no localizada, es recibida e integrada por las autoridades de la Federación y de las Entidades Federativas competentes, por lo que cualquier información que se visualice, puede ser con la autoridad de origen.

Si tienes información que ayude a la localización de alguna Persona Desaparecida o No Localizada, comunicate desde México al número telefónico 800 028 7783 o WhatsApp 55 1309 9024 y proporciona toda la información que tengas.

Gobierno de México | Gobernación | CNB Comisión Nacional de Búsqueda

ALERTA NACIONAL



ALERTA NACIONAL

La información que se visualiza de la persona desaparecida o no localizada, es recibida e integrada por las autoridades de la Federación y de las Entidades Federativas competentes, por lo que cualquier información que se visualice, puede ser con la autoridad de origen.

FICHA DE BÚSQUEDA DE PERSONA DESAPARECIDA

ABRAHAM MISAEL AVALOS LARA
Folio Único de Identificación
FI26-1149F4A7B-3FDB-49A5-AE05-9E0208F0E4EA

Edad al momento de la desaparición: 28 **Edad Actual:** 28
Lugar de nacimiento: MICHOACAN
Sexo: HOMBRE **Genero:** MASCULINO
Nacionalidad: MEXICANA **¿Habla español?:** SI
Idioma o lengua indígena: SIN DATO **Discapacidad:** NO
Fecha de hechos: 04/07/2026 **Hora de hechos:** 14:00 **Fecha de percato:** 04/07/2026 **Hora de percato:** 14:00
Lugar de los hechos: ESTADO: MICHOACAN , MUNICIPIO: MORELIA
Carpeta de investigación FEPD/29150/2026

DATOS	
Características físicas:	complexion: delgada, cara: redondo, color de la piel: moreno, cabello: negro rapado ondulado, ojos: cafés medianos, nariz: recta, boca: mediana, labios: medianos, estatura: 172 cm, peso: 65kg
Señas particulares:	tatuaje de un diamante con alas, en tinta de color negro, en la parte frontal del cuello
Prendas de vestir:	SIN DATO
Autoridades Competentes:	FISCALÍA GENERAL DEL ESTADO DE MICHOACÁN.

Si tienes información que ayude a la localización de alguna Persona Desaparecida o No Localizada, comunicate desde México al número telefónico 800 028 7783 o WhatsApp 55 1309 9024 y proporciona toda la información que tengas.

Gobierno de México | Gobernación | CNB Comisión Nacional de Búsqueda

ALERTA NACIONAL



ALERTA NACIONAL

FICHA DE BÚSQUEDA DE PERSONA DESAPARECIDA

ABRIL ADELINA ACOSTA NIEBLAS
Folio Único de Identificación
FI26-1B2F4CAB4-321F-4828-BEF6-5775012185E3

Edad al momento de la desaparición: 14 **Edad Actual:** 14
Lugar de nacimiento: SONORA
Sexo: MUJER **Genero:** FEMENINO
Nacionalidad: MEXICANA **¿Habla español?:** SI
Idioma o lengua indígena: SIN DATO **Discapacidad:** NO
Fecha de hechos: 10/06/2026 **Hora de hechos:** 20:00 **Fecha de percato:** 10/06/2026 **Hora de percato:** 20:00
Lugar de los hechos: ESTADO: SONORA , MUNICIPIO: CAJEME
Carpeta de investigación CI/COB/172/117/000230/7-2026

DATOS

Características físicas:	complexion: delgada, cara: redondo, color de la piel: blanco, cabello: negro largo liso, ojos: cafés grandes, nariz: recta, boca: mediana, labios: medianos, estatura: 167 cm, peso: 54kg
Señas particulares:	pecas en el rostro, muy marcadas (oscuras)
Prendas de vestir:	blusa, pantiblusa, bluson color: blanco/azul, mallon color: negro
Autoridades Competentes:	FISCALÍA GENERAL DE JUSTICIA DEL ESTADO DE SONORA.

La información que se visualiza de la persona desaparecida o no localizada, es recibida e integrada por las autoridades de la Federación y de las Entidades Federativas competentes, por lo que cualquier información que se visualice, puede ser con la autoridad de origen.

Si tienes información que ayude a la localización de alguna Persona Desaparecida o No Localizada, comunicate desde México al número telefónico 800 028 7783 o WhatsApp 55 1309 9024 y proporciona toda la información que tengas.

Gobierno de México | Gobernación | CNB Comisión Nacional de Búsqueda

ALERTA NACIONAL



ALERTA NACIONAL

FICHA DE BÚSQUEDA DE PERSONA DESAPARECIDA

ADRIAN HINOJOSA CASTILLO
Folio Único de Identificación
FI26-134CD8F19-833B-4514-B836-4FCDF279C011

Edad al momento de la desaparición: 39 **Edad Actual:** 39
Lugar de nacimiento: ESTADO DE MEXICO
Sexo: HOMBRE **Genero:** MASCULINO
Nacionalidad: MEXICANA **¿Habla español?:** SI
Idioma o lengua indígena: SIN DATO **Discapacidad:** SI
Fecha de hechos: 01/07/2026 **Hora de hechos:** 09:00 **Fecha de percato:** 01/07/2026 **Hora de percato:** 22:30
Lugar de los hechos: ESTADO: CIUDAD DE MEXICO , MUNICIPIO: GUSTAVO A. MADERO
Carpeta de investigación

DATOS	
Características físicas:	complexion: delgada, cara: ovalado, color de la piel: moreno, cabello: negro corto liso, ojos: cafés grandes, nariz: recta, boca: pequeña, labios: delgados, estatura: 180 cm, peso: 59kg
Señas particulares:	perforacion en ambas orejas, cicatriz de perforacion en ceja izquierda, mancha de nacimiento en brazo izquierdo, diente frontal faltante
Prendas de vestir:	chamarra color: negro, pantalón, playera color: rojo
Autoridades Competentes:	COMISIÓN NACIONAL DE BÚSQUEDA.

La información que se visualiza de la persona desaparecida o no localizada, es recibida e integrada por las autoridades de la Federación y de las Entidades Federativas competentes, por lo que cualquier información que se visualice, puede ser con la autoridad de origen.

Si tienes información que ayude a la localización de alguna Persona Desaparecida o No Localizada, comunicate desde México al número telefónico 800 028 7783 o WhatsApp 55 1309 9024 y proporciona toda la información que tengas.

Gobierno de México | Gobernación | CNB Comisión Nacional de Búsqueda

ALERTA NACIONAL



FICHA DE BÚSQUEDA DE PERSONA DESAPARECIDA

AGRIPINO GALLARDO BAUTISTA
Folio Único de Identificación
FI26-188E91F20-DAB4-4BC2-B3CB-64CDC0EF43E6

Edad al momento de la desaparición: 26 **Edad Actual:** 26
Lugar de nacimiento: GUERRERO
Sexo: HOMBRE **Genero:** MASCULINO
Nacionalidad: MEXICANA **¿Habla español?:** SI
Idioma o lengua indígena: SIN DATO **Discapacidad:** NO
Fecha de hechos: 30/06/2026 **Hora de hechos:** 20:00 **Fecha de percato:** 30/06/2026 **Hora de percato:** 20:00
Lugar de los hechos: ESTADO: BAJA CALIFORNIA SUR , MUNICIPIO: LOS CABOS
Carpeta de investigación

DATOS	
Características físicas:	complexion: robusta, cara: ovalado, color de la piel: moreno, cabello: negro corto liso, ojos: cafés medianos, nariz: recta, boca: mediana, labios: medianos, estatura: 170 cm, peso: 70kg
Señas particulares:	NINGUNA
Prendas de vestir:	SIN DATO
Autoridades Competentes:	COMISIÓN ESTATAL DE BÚSQUEDA DE PERSONAS DEL ESTADO DE BAJA CALIFORNIA SUR.

ALERTA NACIONAL

La información que se visualiza de la persona desaparecida o no localizada, es recibida e integrada por las autoridades de la Federación y de las Entidades Federativas competentes, por lo que cualquier información que se visualice, puede ser con la autoridad de origen.

Si tienes información que ayude a la localización de alguna Persona Desaparecida o No Localizada, comunicate desde México al número telefónico 800 028 7783 o WhatsApp 55 1309 9024 y proporciona toda la información que tengas.

Gobierno de México | Gobernación | CNB Comisión Nacional de Búsqueda

ALERTA NACIONAL

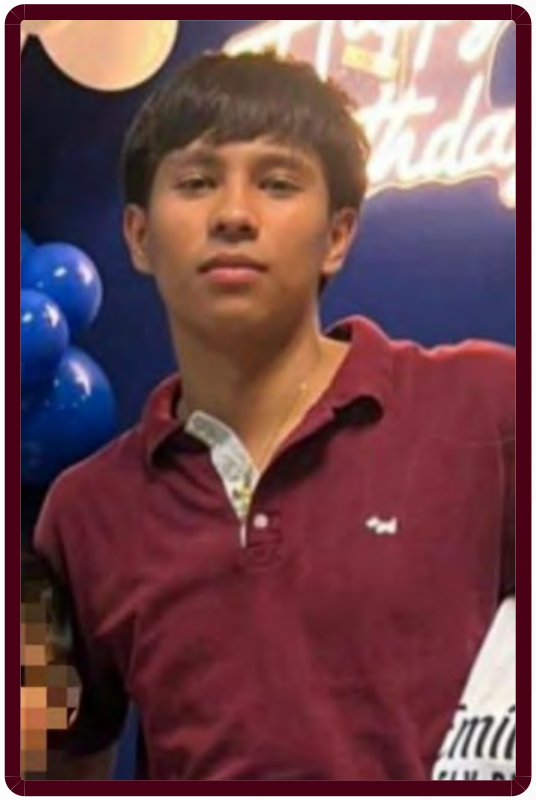

ALERTA NACIONAL

La información que se visualiza de la persona desaparecida o no localizada, es recibida e integrada por las autoridades de la Federación y de las Entidades Federativas competentes, por lo que cualquier información que se visualice, puede ser con la autoridad de origen.

FICHA DE BÚSQUEDA DE PERSONA DESAPARECIDA

CARLOS ADRIAN VALDEZ ESPINOZA
Folio Único de Identificación
FI26-1E1456FBF-BBB5-437A-AE5D-4B86838B4D6B

Edad al momento de la desaparición: 18 **Edad Actual:** 18
Lugar de nacimiento: SINALOA
Sexo: HOMBRE **Genero:** MASCULINO
Nacionalidad: MEXICANA **¿Habla español?:** SI
Idioma o lengua indígena: SIN DATO **Discapacidad:** NO
Fecha de hechos: 19/03/2026 **Hora de hechos:** 23:00 **Fecha de percato:** 19/03/2026 **Hora de percato:** 23:00
Lugar de los hechos: ESTADO: SONORA , MUNICIPIO: HERMOSILLO
Carpeta de investigación CI/HER/022/06/00196/3-2026

DATOS

Características físicas:	complexion: delgada, cabello: negro corto liso, ojos: cafés medianos, nariz: alomada, boca: mediana, labios: gruesos, estatura: 187 cm, peso: 75kg
Señas particulares:	tatuaje de tres puntos en la muñeca del lado derecho , lunar chico en el antebrazo derecho , operacion fimosis
Prendas de vestir:	pantalón color: azul, playera color: negro, tenis color: negro
Autoridades Competentes:	FISCALÍA GENERAL DE JUSTICIA DEL ESTADO DE SONORA.

Si tienes información que ayude a la localización de alguna Persona Desaparecida o No Localizada, comunicate desde México al número telefónico 800 028 7783 o WhatsApp 55 1309 9024 y proporciona toda la información que tengas.

ALERTA NACIONAL



FICHA DE BÚSQUEDA DE PERSONA DESAPARECIDA

CARLOS ALBERTO RUIZ CAMACHO
Folio Único de Identificación
FI26-1B8A6102C-7D76-4833-8C04-53F9D3AE8334

Edad al momento de la desaparición: 22 **Edad Actual:** 22
Lugar de nacimiento: SONORA
Sexo: HOMBRE **Genero:** MASCULINO
Nacionalidad: MEXICANA **¿Habla español?:** SI
Idioma o lengua indígena: SIN DATO **Discapacidad:** NO
Fecha de hechos: 07/05/2026 **Hora de hechos:** 19:00 **Fecha de percato:** 07/05/2026 **Hora de percato:** 19:00
Lugar de los hechos: ESTADO: SONORA , MUNICIPIO: CAJEME
Carpeta de investigación CI/COB/173/173/00835/05-2026

DATOS	
Características físicas:	complexion: mediana, cara: ovalado, color de la piel: moreno, cabello: castaño oscuro corto liso, ojos: cafés medianos, nariz: alomada, boca: mediana, labios: medianos, estatura: 183 cm, peso: 80kg
Señas particulares:	cuenta con tres lunares pequeños de color cafe en la mejilla del lado izquierdo
Prendas de vestir:	camiseta color: blanco, pantalón color: azul, tenis color: blanco
Autoridades Competentes:	FISCALÍA GENERAL DE JUSTICIA DEL ESTADO DE SONORA.

ALERTA NACIONAL

La información que se visualiza de la persona desaparecida o no localizada, es recibida e integrada por las autoridades de la Federación y de las Entidades Federativas competentes, por lo que cualquier información que se visualice, puede ser con la autoridad de origen.

Si tienes información que ayude a la localización de alguna Persona Desaparecida o No Localizada, comunicate desde México al número telefónico 800 028 7783 o WhatsApp 55 1309 9024 y proporciona toda la información que tengas.

Gobierno de México | Gobernación | CNB Comisión Nacional de Búsqueda

ALERTA NACIONAL



FICHA DE BÚSQUEDA DE PERSONA DESAPARECIDA

CARLOS ANDRES ARAGON OSUNA
Folio Único de Identificación
FI26-13D16FC70-DBF2-48FD-B3C5-BA89878478B6

Edad al momento de la desaparición: 39 **Edad Actual:** 39
Lugar de nacimiento: BAJA CALIFORNIA SUR
Sexo: HOMBRE **Genero:** MASCULINO
Nacionalidad: MEXICANA **¿Habla español?:** SI
Idioma o lengua indígena: SIN DATO **Discapacidad:** NO
Fecha de hechos: 06/07/2026 **Hora de hechos:** 13:30 **Fecha de percato:** 06/07/2026 **Hora de percato:** 13:30
Lugar de los hechos: ESTADO: BAJA CALIFORNIA SUR , MUNICIPIO: LA PAZ
Carpeta de investigación

DATOS	
Características físicas:	complexion: delgada, cara: cuadrado, color de la piel: moreno, cabello: no recuerda corto no recuerda, ojos: cafés medianos, nariz: no recuerda, boca: mediana, labios: medianos, estatura: 179 cm, peso: 80kg
Señas particulares:	tatuaje estilo tribal que abarca parte de las areas del hombro y pecho en tinta color negro
Prendas de vestir:	SIN DATO
Autoridades Competentes:	COMISIÓN ESTATAL DE BÚSQUEDA DE PERSONAS DEL ESTADO DE BAJA CALIFORNIA SUR.

ALERTA NACIONAL

La información que se visualiza de la persona desaparecida o no localizada, es recibida e integrada por las autoridades de la Federación y de las Entidades Federativas competentes, por lo que cualquier información que se visualice, puede ser con la autoridad de origen.

Si tienes información que ayude a la localización de alguna Persona Desaparecida o No Localizada, comunicate desde México al número telefónico 800 028 7783 o WhatsApp 55 1309 9024 y proporciona toda la información que tengas.

Gobierno de México | Gobernación | CNB Comisión Nacional de Búsqueda

ALERTA NACIONAL

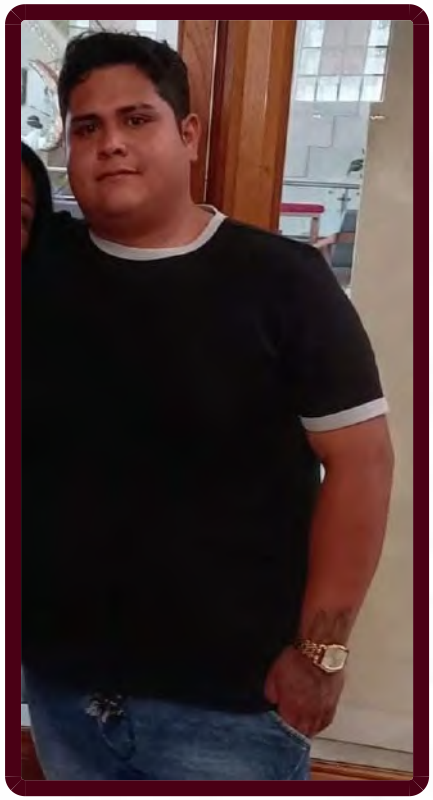

ALERTA NACIONAL

FICHA DE BÚSQUEDA DE PERSONA DESAPARECIDA

CARLOS ERNESTO ARTEAGA MOLINA
Folio Único de Identificación
FI26-1371FE3AE-A174-4B24-9189-E6739FFFE3C7

Edad al momento de la desaparición: 25 **Edad Actual:** 25
Lugar de nacimiento: VERACRUZ
Sexo: HOMBRE **Genero:** MASCULINO
Nacionalidad: MEXICANA **¿Habla español?:** SI
Idioma o lengua indígena: SIN DATO **Discapacidad:** NO
Fecha de hechos: 22/06/2026 **Hora de hechos:** 21:17 **Fecha de percato:** 22/06/2026 **Hora de percato:** 21:17
Lugar de los hechos: ESTADO: VERACRUZ , MUNICIPIO: VERACRUZ
Carpeta de investigación VER/FIM/FEADPD/161/2026

DATOS	
Características físicas:	complexion: obesa, cara: ovalado, color de la piel: trigueño, cabello: negro corto crespo, ojos: cafés medianos, nariz: achatada, boca: mediana, labios: delgados, estatura: 163 cm, peso: 100kg
Señas particulares:	cicatriz en la frente orizontal
Prendas de vestir:	SIN DATO
Autoridades Competentes:	FISCALÍA GENERAL DEL ESTADO DE VERACRUZ DE IGNACIO DE LA LLAVE.

La información que se visualiza de la persona desaparecida o no localizada, es recibida e integrada por las autoridades de la Federación y de las Entidades Federativas competentes, por lo que cualquier información que se visualice, puede ser con la autoridad de origen.

Si tienes información que ayude a la localización de alguna Persona Desaparecida o No Localizada, comunicate desde México al número telefónico 800 028 7783 o WhatsApp 55 1309 9024 y proporciona toda la información que tengas.

Gobierno de México | Gobernación | CNB Comisión Nacional de Búsqueda

ALERTA NACIONAL



ALERTA NACIONAL

FICHA DE BÚSQUEDA DE PERSONA DESAPARECIDA

CLAUDIA NEREIDA DUARTE LEZAMA
Folio Único de Identificación
FI26-1917BE9B3-7853-4586-B0B8-13CB4A3A4AF7

Edad al momento de la desaparición: 46 **Edad Actual:** 46
Lugar de nacimiento: SONORA
Sexo: MUJER **Genero:** FEMENINO
Nacionalidad: MEXICANA **¿Habla español?:** SI
Idioma o lengua indígena: SIN DATO **Discapacidad:** SI
Fecha de hechos: 26/06/2026 **Hora de hechos:** 09:30 **Fecha de percato:** 26/06/2026 **Hora de percato:** 09:30
Lugar de los hechos: ESTADO: SONORA , MUNICIPIO: HERMOSILLO
Carpeta de investigación CI/HER/024/07/00359/7-2026

DATOS	
Características físicas:	complexion: obesa, cara: redondo, color de la piel: moreno, cabello: negro mediano liso, ojos: cafés grandes, nariz: recta, boca: pequeña, labios: medianos, estatura: 165 cm, peso: 70kg
Señas particulares:	cicatriz en el menton, cicatriz en pierna izqiuerda por una operacion
Prendas de vestir:	vestido color: negro/amarillo, zapatos
Autoridades Competentes:	FISCALÍA GENERAL DE JUSTICIA DEL ESTADO DE SONORA.

La información que se visualiza de la persona desaparecida o no localizada, es recibida e integrada por las autoridades de la Federación y de las Entidades Federativas competentes, por lo que cualquier información que se visualice, puede ser con la autoridad de origen.

Si tienes información que ayude a la localización de alguna Persona Desaparecida o No Localizada, comunicate desde México al número telefónico 800 028 7783 o WhatsApp 55 1309 9024 y proporciona toda la información que tengas.

Gobierno de México | Gobernación | CNB Comisión Nacional de Búsqueda

ALERTA NACIONAL



ALERTA NACIONAL

FICHA DE BÚSQUEDA DE PERSONA DESAPARECIDA

CRISTIAN YAHIR GABRIEL VALDES
Folio Único de Identificación
FI26-158D30BDD-0D01-43CD-9A8C-472756D805BD

Edad al momento de la desaparición: 22 **Edad Actual:** 22
Lugar de nacimiento: NAYARIT
Sexo: HOMBRE **Genero:** MASCULINO **Nombre Social:** CRISTIAN YAHIR GABRIEL VALDES
Nacionalidad: MEXICANA **¿Habla español?:** SI
Idioma o lengua indígena: SIN DATO **Discapacidad:** SI
Fecha de hechos: 05/07/2026 **Hora de hechos:** 23:47 **Fecha de percato:** 06/07/2026 **Hora de percato:** 11:36
Lugar de los hechos: ESTADO: SINALOA , MUNICIPIO: MAZATLÁN
Carpeta de investigación MAZTL/FEDFP/5894/2026/CI

DATOS

Características físicas:	complexion: robusta, cara: ovalado, color de la piel: moreno, cabello: negro largo liso, ojos: cafés medianos, nariz: no recuerda, boca: mediana, labios: gruesos, estatura: 169 cm, peso: 65kg
Señas particulares:	cicatriz en la nariz por varisela. diversas cicatrices en pierna derecha.
Prendas de vestir:	SIN DATO
Autoridades Competentes:	COMISIÓN ESTATAL DE BÚSQUEDA DE PERSONAS EN EL ESTADO DE SINALOA.

La información que se visualiza de la persona desaparecida o no localizada, es recibida e integrada por las autoridades de la Federación y de las Entidades Federativas competentes, por lo que cualquier información que se visualice, puede ser con la autoridad de origen.

Si tienes información que ayude a la localización de alguna Persona Desaparecida o No Localizada, comunicate desde México al número telefónico 800 028 7783 o WhatsApp 55 1309 9024 y proporciona toda la información que tengas.

ALERTA NACIONAL



ALERTA NACIONAL

FICHA DE BÚSQUEDA DE PERSONA DESAPARECIDA

EDEL YOBETH RAMIREZ GOMEZ
Folio Único de Identificación
FI26-11C197763-6F98-4AE4-8720-3920931DF345

Edad al momento de la desaparición: 20 **Edad Actual:** 20
Lugar de nacimiento: DURANGO
Sexo: HOMBRE **Genero:** MASCULINO
Nacionalidad: MEXICANA **¿Habla español?:** SI
Idioma o lengua indígena: SIN DATO **Discapacidad:** NO
Fecha de hechos: 08/06/2026 **Hora de hechos:** 11:30 **Fecha de percato:** 08/06/2026 **Hora de percato:** 11:30
Lugar de los hechos: ESTADO: SONORA , MUNICIPIO: HERMOSILLO
Carpeta de investigación CI/HER/036/08/00210/6-2026

DATOS	
Características físicas:	complexion: delgada, cara: rectangular, color de la piel: trigueño, cabello: castaño claro mediano crespo, ojos: cafés pequeños, nariz: recta, boca: grande, labios: delgados, estatura: 170 cm, peso: 70kg
Señas particulares:	cicatriz de 1 cm en la ceja izquierda
Prendas de vestir:	pantalón color: negro, playera color: rojo, tenis color: negro
Autoridades Competentes:	FISCALÍA GENERAL DE JUSTICIA DEL ESTADO DE SONORA.

La información que se visualiza de la persona desaparecida o no localizada, es recibida e integrada por las autoridades de la Federación y de las Entidades Federativas competentes, por lo que cualquier información que se visualice, puede ser con la autoridad de origen.

Si tienes información que ayude a la localización de alguna Persona Desaparecida o No Localizada, comunicate desde México al número telefónico 800 028 7783 o WhatsApp 55 1309 9024 y proporciona toda la información que tengas.

Gobierno de México | Gobernación | CNB Comisión Nacional de Búsqueda

ALERTA NACIONAL



ALERTA NACIONAL

FICHA DE BÚSQUEDA DE PERSONA DESAPARECIDA

ELISEO JOEL BURGOS CAMPOS
Folio Único de Identificación
FI26-16CA75EEE-6273-46D7-8D48-3F8BCE31AFC8

Edad al momento de la desaparición: 48 **Edad Actual:** 48
Lugar de nacimiento: YUCATAN
Sexo: HOMBRE **Genero:** FEMENINO
Nacionalidad: MEXICANA **¿Habla español?:** SIN DATO
Idioma o lengua indígena: SIN DATO **Discapacidad:** NO
Fecha de hechos: 30/06/2026 **Hora de hechos:** 17:59 **Fecha de percato:** 06/07/2026 **Hora de percato:** 12:45
Lugar de los hechos: ESTADO: CIUDAD DE MEXICO , MUNICIPIO: IZTAPALAPA
Carpeta de investigación CI-3-2026-503

DATOS

Características físicas:	complexion: delgada, cara: rectangular, color de la piel: moreno, cabello: negro corto liso, nariz: recta, boca: pequeña, labios: delgados, estatura: 169 cm, peso: 60kg
Señas particulares:	tiene un tatuaje con la leyenda maten la mente siempre ocupada, tiene una figura de u en simbolo chino, en el hombro izquierdo tiene una figura de unas letras en arave de cinco letras
Prendas de vestir:	SIN DATO
Autoridades Competentes:	FISCALÍA GENERAL DEL ESTADO DE CAMPECHE.

La información que se visualiza de la persona desaparecida o no localizada, es recibida e integrada por las autoridades de la Federación y de las Entidades Federativas competentes, por lo que cualquier información que se visualice, puede ser con la autoridad de origen.

Si tienes información que ayude a la localización de alguna Persona Desaparecida o No Localizada, comunicate desde México al número telefónico 800 028 7783 o WhatsApp 55 1309 9024 y proporciona toda la información que tengas.

Gobierno de México | Gobernación | CNB Comisión Nacional de Búsqueda

ALERTA NACIONAL



FICHA DE BÚSQUEDA DE PERSONA DESAPARECIDA

ERICK EFREN NAVARRO FABELA
Folio Único de Identificación
FI26-12EBDE676-457B-4996-BE09-D1322FBEC2DD

Edad al momento de la desaparición: 43 **Edad Actual:** 43
Lugar de nacimiento: SONORA
Sexo: HOMBRE **Genero:** MASCULINO
Nacionalidad: MEXICANA **¿Habla español?:** SIN DATO
Idioma o lengua indígena: SIN DATO **Discapacidad:** NO
Fecha de hechos: 08/03/2026 **Hora de hechos:** 12:00 **Fecha de percato:** 08/03/2026 **Hora de percato:** 12:00
Lugar de los hechos: ESTADO: SONORA , MUNICIPIO: HERMOSILLO
Carpeta de investigación CI/HER/020/01/00374/4-2026

DATOS	
Características físicas:	complexion: delgada, cara: rectangular, color de la piel: moreno, cabello: entrecano largo liso, ojos: cafés pequeños, nariz: alomada, boca: grande, labios: medianos, estatura: 16 cm
Señas particulares:	problema en la vision, no mantiene el control en uno de sus ojos
Prendas de vestir:	SIN DATO
Autoridades Competentes:	FISCALÍA GENERAL DE JUSTICIA DEL ESTADO DE SONORA.

ALERTA NACIONAL

La información que se visualiza de la persona desaparecida o no localizada, es recibida e integrada por las autoridades de la Federación y de las Entidades Federativas competentes, por lo que cualquier información que se visualice, puede ser con la autoridad de origen.

Si tienes información que ayude a la localización de alguna Persona Desaparecida o No Localizada, comunicate desde México al número telefónico 800 028 7783 o WhatsApp 55 1309 9024 y proporciona toda la información que tengas.

Gobierno de México | Gobernación | CNB Comisión Nacional de Búsqueda

ALERTA NACIONAL



FICHA DE BÚSQUEDA DE PERSONA DESAPARECIDA

FLOR LIZBETH ROSAS ROMERO
Folio Único de Identificación
FI26-118147D2F-D932-443D-9902-B73AEFA37DC7

Edad al momento de la desaparición: 27 **Edad Actual:** 27
Lugar de nacimiento: ESTADO DE MEXICO
Sexo: MUJER **Genero:** FEMENINO
Nacionalidad: MEXICANA **¿Habla español?:** SIN DATO
Idioma o lengua indígena: SIN DATO **Discapacidad:** NO
Fecha de hechos: 18/05/2026 **Hora de hechos:** 20:30 **Fecha de percato:** 18/05/2026 **Hora de percato:** 20:30
Lugar de los hechos: ESTADO: ESTADO DE MEXICO , MUNICIPIO: CHIMALHUACÁN
Carpeta de investigación

DATOS	
Características físicas:	complexion: delgada, cara: ovalado, color de la piel: moreno, cabello: negro mediano liso, ojos: cafés grandes, nariz: recta, boca: mediana, labios: delgados, estatura: 165 cm, peso: 60kg
Señas particulares:	entre la nariz y la boca
Prendas de vestir:	SIN DATO
Autoridades Competentes:	COMISIÓN DE BÚSQUEDA DE PERSONAS DEL ESTADO DE MÉXICO.

ALERTA NACIONAL

La información que se visualiza de la persona desaparecida o no localizada, es recibida e integrada por las autoridades de la Federación y de las Entidades Federativas competentes, por lo que cualquier información que se visualice, puede ser con la autoridad de origen.

Si tienes información que ayude a la localización de alguna Persona Desaparecida o No Localizada, comunicate desde México al número telefónico 800 028 7783 o WhatsApp 55 1309 9024 y proporciona toda la información que tengas.

Gobierno de México | Gobernación | CNB Comisión Nacional de Búsqueda

ALERTA NACIONAL



FICHA DE BÚSQUEDA DE PERSONA DESAPARECIDA

GRECIA ESPINOSA ALFARO
Folio Único de Identificación
FI26-12DE9AD1A-6110-4ADE-A220-DD0D716CEC66

Edad al momento de la desaparición: 18 **Edad Actual:** 18
Lugar de nacimiento: SINALOA
Sexo: MUJER **Genero:** FEMENINO
Nacionalidad: MEXICANA **¿Habla español?:** SI
Idioma o lengua indígena: SIN DATO **Discapacidad:** NO
Fecha de hechos: 27/06/2026 **Hora de hechos:** 14:50 **Fecha de percato:** 27/06/2026 **Hora de percato:** 14:50
Lugar de los hechos: ESTADO: SINALOA , MUNICIPIO: CULIACÁN
Carpeta de investigación CLN/FEDFP/7840/2026

DATOS

Características físicas:	complexion: robusta, cara: ovalado, color de la piel: moreno, cabello: castaño oscuro largo ondulado, ojos: cafés pequeños, nariz: alomada, boca: grande, labios: gruesos, estatura: 162 cm, peso: 110kg
Señas particulares:	cicatriz en la parte baja del abdomen de 30 cm aprox.
Prendas de vestir:	SIN DATO
Autoridades Competentes:	COMISIÓN ESTATAL DE BÚSQUEDA DE PERSONAS EN EL ESTADO DE SINALOA.

ALERTA NACIONAL

La información que se visualiza de la persona desaparecida o no localizada, es recibida e integrada por las autoridades de la Federación y de las Entidades Federativas competentes, por lo que cualquier información que se visualice, puede ser con la autoridad de origen.

Si tienes información que ayude a la localización de alguna Persona Desaparecida o No Localizada, comunicate desde México al número telefónico 800 028 7783 o WhatsApp 55 1309 9024 y proporciona toda la información que tengas.

Gobierno de México | Gobernación | CNB Comisión Nacional de Búsqueda

ALERTA NACIONAL



ALERTA NACIONAL

FICHA DE BÚSQUEDA DE PERSONA DESAPARECIDA

HECTOR FRANCISCO REYES BARCELATA
Folio Único de Identificación
FI26-1F76B4E69-3BC1-422E-BD61-766564789EA1

Edad al momento de la desaparición: 39 **Edad Actual:** 39
Lugar de nacimiento: VERACRUZ
Sexo: HOMBRE **Genero:** MASCULINO
Nacionalidad: MEXICANA **¿Habla español?:** SI
Idioma o lengua indígena: SIN DATO **Discapacidad:** NO
Fecha de hechos: 15/06/2026 **Hora de hechos:** 07:00 **Fecha de percato:** 15/06/2026 **Hora de percato:** 19:00
Lugar de los hechos: ESTADO: QUINTANA ROO , MUNICIPIO: SOLIDARIDAD
Carpeta de investigación FGE/QROO/SOL/06/5182/2026

DATOS

Características físicas:	complexion: mediana, color de la piel: moreno, cabello: negro corto ondulado, estatura: 165 cm, peso: 82kg
Señas particulares:	tatuaje en el brazo izquierdo un ojo en la mano, una rosa con una calavera y la leyenda mi madre laura barcelata es mi angel, un chacal en el brazo superior , en el brazo derecho una cruz con un ave, y la figura de un hombre de espalda con traje, un infinito con la leyenda danna y bladimir, una santa muerte
Prendas de vestir:	SIN DATO
Autoridades Competentes:	FISCALÍA GENERAL DEL ESTADO DE QUINTA ROO.

La información que se visualiza de la persona desaparecida o no localizada, es recibida e integrada por las autoridades de la Federación y de las Entidades Federativas competentes, por lo que cualquier información que se visualice, puede ser con la autoridad de origen.

Si tienes información que ayude a la localización de alguna Persona Desaparecida o No Localizada, comunicate desde México al número telefónico 800 028 7783 o WhatsApp 55 1309 9024 y proporciona toda la información que tengas.

Gobierno de México | Gobernación | CNB Comisión Nacional de Búsqueda

ALERTA NACIONAL



ALERTA NACIONAL

FICHA DE BÚSQUEDA DE PERSONA DESAPARECIDA

HUGO EDUARDO SORIA VALLE
Folio Único de Identificación
FI26-17C9B3257-8F25-4064-B5F6-A4823D5D64C9

Edad al momento de la desaparición: 32 **Edad Actual:** 32
Lugar de nacimiento: MICHOACAN
Sexo: HOMBRE **Genero:** MASCULINO
Nacionalidad: MEXICANA **¿Habla español?:** SI
Idioma o lengua indígena: SIN DATO **Discapacidad:** NO
Fecha de hechos: 06/07/2026 **Hora de hechos:** 08:00 **Fecha de percato:** 06/07/2026 **Hora de percato:** 08:00
Lugar de los hechos: ESTADO: MICHOACAN , MUNICIPIO: MORELIA
Carpeta de investigación FEPD/29169/2026

DATOS	
Características físicas:	complexion: mediana, cara: redondo, color de la piel: moreno, cabello: castaño oscuro corto ondulado, ojos: cafés medianos, nariz: recta, boca: mediana, labios: medianos, estatura: 175 cm, peso: 90kg
Señas particulares:	NINGUNA
Prendas de vestir:	sudadera color: negro
Autoridades Competentes:	FISCALÍA GENERAL DEL ESTADO DE MICHOACÁN.

La información que se visualiza de la persona desaparecida o no localizada, es recibida e integrada por las autoridades de la Federación y de las Entidades Federativas competentes, por lo que cualquier información que se visualice, puede ser con la autoridad de origen.

Si tienes información que ayude a la localización de alguna Persona Desaparecida o No Localizada, comunicate desde México al número telefónico 800 028 7783 o WhatsApp 55 1309 9024 y proporciona toda la información que tengas.

Gobierno de México | Gobernación | CNB Comisión Nacional de Búsqueda

ALERTA NACIONAL



ALERTA NACIONAL

La información que se visualiza de la persona desaparecida o no localizada, es recibida e integrada por las autoridades de la Federación y de las Entidades Federativas competentes, por lo que cualquier información que se visualice, puede ser con la autoridad de origen.

FICHA DE BÚSQUEDA DE PERSONA DESAPARECIDA

JESUS MANUEL CASTRO LORA
Folio Único de Identificación
FI26-1678BC2A0-886A-4A87-8C90-9A3153350CBB

Edad al momento de la desaparición: 62 **Edad Actual:** 62
Lugar de nacimiento: SONORA
Sexo: HOMBRE **Genero:** MASCULINO
Nacionalidad: MEXICANA **¿Habla español?:** SI
Idioma o lengua indígena: SIN DATO **Discapacidad:** NO
Fecha de hechos: 11/04/2026 **Hora de hechos:** 10:30 **Fecha de percato:** 12/04/2026 **Hora de percato:** 10:30
Lugar de los hechos: ESTADO: SONORA , MUNICIPIO: CAJEME
Carpeta de investigación CI/COB/173/173/00663/04-2026

DATOS	
Características físicas:	complexion: delgada, cara: rectangular, color de la piel: blanco, cabello: negro corto liso, ojos: cafés pequeños, nariz: alomada, boca: mediana, labios: delgados, estatura: 160 cm, peso: 60kg
Señas particulares:	tatuaje en alguna de sus manos con un puntito, lunar rojo en la nuca, lunar en la espalda baja
Prendas de vestir:	pantalón color: negro, playera color: negro, zapatos color: negro
Autoridades Competentes:	FISCALÍA GENERAL DE JUSTICIA DEL ESTADO DE SONORA.

Si tienes información que ayude a la localización de alguna Persona Desaparecida o No Localizada, comunicate desde México al número telefónico 800 028 7783 o WhatsApp 55 1309 9024 y proporciona toda la información que tengas.

Gobierno de México | Gobernación | CNB Comisión Nacional de Búsqueda

ALERTA NACIONAL



ALERTA NACIONAL

La información que se visualiza de la persona desaparecida o no localizada, es recibida e integrada por las autoridades de la Federación y de las Entidades Federativas competentes, por lo que cualquier información que se visualice, puede ser con la autoridad de origen.

FICHA DE BÚSQUEDA DE PERSONA DESAPARECIDA

JOHAN RAMON CORONADO DEL SOL
Folio Único de Identificación
FI26-1345B838F-520F-4F6A-93DF-932E4C21F50B

Edad al momento de la desaparición: 16 **Edad Actual:** 16
Lugar de nacimiento: SONORA
Sexo: HOMBRE **Genero:** MASCULINO
Nacionalidad: MEXICANA **¿Habla español?:** SI
Idioma o lengua indígena: SIN DATO **Discapacidad:** NO
Fecha de hechos: 01/05/2026 **Hora de hechos:** 22:00 **Fecha de percato:** 01/05/2026 **Hora de percato:** 22:00
Lugar de los hechos: ESTADO: SONORA , MUNICIPIO: HERMOSILLO
Carpeta de investigación CI/HER/022/06/00302/5-2026

DATOS

Características físicas:	complexion: mediana, cara: ovalado, color de la piel: blanco, cabello: castaño claro corto liso, ojos: cafés medianos, nariz: alomada, boca: mediana, labios: delgados, estatura: 170 cm, peso: 80kg
Señas particulares:	tatuaje de en su brazo derecho de unas cruces
Prendas de vestir:	camisa color: negro, pantalón color: azul, tenis color: blanco/negro
Autoridades Competentes:	FISCALÍA GENERAL DE JUSTICIA DEL ESTADO DE SONORA.

Si tienes información que ayude a la localización de alguna Persona Desaparecida o No Localizada, comunicate desde México al número telefónico 800 028 7783 o WhatsApp 55 1309 9024 y proporciona toda la información que tengas.

Gobierno de México | Gobernación | CNB Comisión Nacional de Búsqueda

ALERTA NACIONAL



ALERTA NACIONAL

La información que se visualiza de la persona desaparecida o no localizada, es recibida e integrada por las autoridades de la Federación y de las Entidades Federativas competentes, por lo que cualquier información que se visualice, puede ser con la autoridad de origen.

FICHA DE BÚSQUEDA DE PERSONA DESAPARECIDA

JORGE MARTINEZ RAMIREZ
Folio Único de Identificación
FI26-1FAA2E8BA-E5E5-4246-99E3-B4AD45E72B4F

Edad al momento de la desaparición: 49 **Edad Actual:** 49
Lugar de nacimiento: MICHOACAN
Sexo: HOMBRE **Genero:** MASCULINO
Nacionalidad: MEXICANA **¿Habla español?:** SI
Idioma o lengua indígena: SIN DATO **Discapacidad:** NO
Fecha de hechos: 02/07/2026 **Hora de hechos:** 18:30 **Fecha de percato:** 02/07/2026 **Hora de percato:** 18:30
Lugar de los hechos: ESTADO: MICHOACAN , MUNICIPIO: JOSÉ SIXTO VERDUZCO
Carpeta de investigación FRLP/29064/2026

DATOS

Características físicas:	complexion: robusta, cara: cuadrado, color de la piel: moreno, cabello: entrecano corto liso, ojos: cafés pequeños, nariz: recta, boca: mediana, labios: medianos, estatura: 160 cm, peso: 70kg
Señas particulares:	sin el diente superior derecho
Prendas de vestir:	SIN DATO
Autoridades Competentes:	FISCALÍA GENERAL DEL ESTADO DE MICHOACÁN.

Si tienes información que ayude a la localización de alguna Persona Desaparecida o No Localizada, comunicate desde México al número telefónico 800 028 7783 o WhatsApp 55 1309 9024 y proporciona toda la información que tengas.

ALERTA NACIONAL

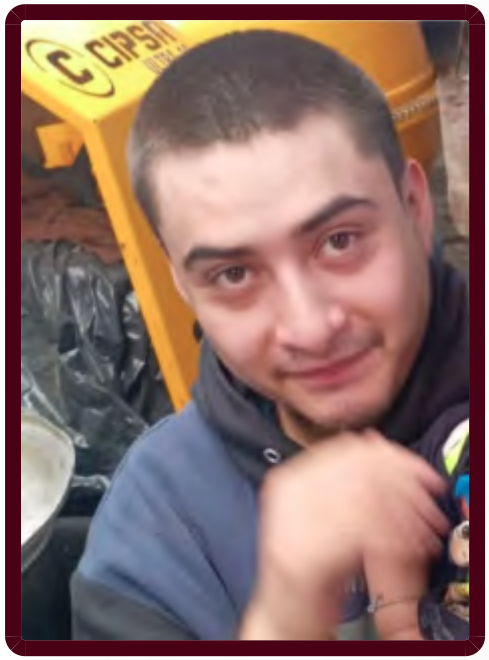

FICHA DE BÚSQUEDA DE PERSONA DESAPARECIDA

JOSE ANDRES CORTES SANCHEZ
Folio Único de Identificación
FI26-12B84EB70-2358-49FB-B5ED-474D99CB4E05

Edad al momento de la desaparición: 23 **Edad Actual:** 23
Lugar de nacimiento: PUEBLA
Sexo: HOMBRE **Genero:** MASCULINO **Nombre Social:** JOSE ANDRES CORTES SANCHEZ
Nacionalidad: MEXICANA **¿Habla español?:** SI
Idioma o lengua indígena: SIN DATO **Discapacidad:** NO
Fecha de hechos: 11/06/2026 **Hora de hechos:** 08:00 **Fecha de percato:** 11/06/2026 **Hora de percato:** 08:00
Lugar de los hechos: ESTADO: PUEBLA , MUNICIPIO: TEHUACÁN
Carpeta de investigación FGEP/CDI/FEIDDFPDCP/TEHUACAN-I/000935/2026

DATOS	
Características físicas:	complexion: delgada, cara: redondo, color de la piel: moreno, cabello: negro corto liso, ojos: cafés medianos, nariz: achatada, boca: mediana, labios: delgados, estatura: 160 cm, peso: 60kg
Señas particulares:	cicatriz por raspadura en la region parietal craneo
Prendas de vestir:	SIN DATO
Autoridades Competentes:	COMISIÓN DE BÚSQUEDA DE PERSONAS DEL ESTADO DE PUEBLA.

ALERTA NACIONAL

La información que se visualiza de la persona desaparecida o no localizada, es recibida e integrada por las autoridades de la Federación y de las Entidades Federativas competentes, por lo que cualquier información que se visualice, puede ser con la autoridad de origen.

Si tienes información que ayude a la localización de alguna Persona Desaparecida o No Localizada, comunicate desde México al número telefónico 800 028 7783 o WhatsApp 55 1309 9024 y proporciona toda la información que tengas.

Gobierno de México | Gobernación | CNB Comisión Nacional de Búsqueda

ALERTA NACIONAL



ALERTA NACIONAL

La información que se visualiza de la persona desaparecida o no localizada, es recibida e integrada por las autoridades de la Federación y de las Entidades Federativas competentes, por lo que cualquier información que se visualice, puede ser con la autoridad de origen.

FICHA DE BÚSQUEDA DE PERSONA DESAPARECIDA

JUAN CERVANTES DELGADILLO
Folio Único de Identificación
FI26-131AAE387-422D-4226-9F55-3543DADC2425

Edad al momento de la desaparición: 50 **Edad Actual:** 50
Lugar de nacimiento: GUANAJUATO
Sexo: HOMBRE **Genero:** MASCULINO **Nombre Social:** JUAN CERVANTES DELGADILLO
Nacionalidad: MEXICANA **¿Habla español?:** SI
Idioma o lengua indígena: SIN DATO **Discapacidad:** NO
Fecha de hechos: 19/06/2026 **Hora de hechos:** 10:00 **Fecha de percato:** 19/06/2026 **Hora de percato:** 10:00
Lugar de los hechos: ESTADO: GUANAJUATO , MUNICIPIO: IRAPUATO
Carpeta de investigación 75675/2026

DATOS	
Características físicas:	complexion: delgada, cara: redondo, color de la piel: moreno, cabello: castaño oscuro largo crespo, ojos: cafés medianos, boca: pequeña, labios: medianos, estatura: 165 cm
Señas particulares:	tatuaje en tinta color azul en el omoplato derecho de un arlequin llorando
Prendas de vestir:	SIN DATO
Autoridades Competentes:	FISCALÍA GENERAL DEL ESTADO DE GUANAJUATO.

Si tienes información que ayude a la localización de alguna Persona Desaparecida o No Localizada, comunicate desde México al número telefónico 800 028 7783 o WhatsApp 55 1309 9024 y proporciona toda la información que tengas.

Gobierno de México | Gobernación | CNB Comisión Nacional de Búsqueda

ALERTA NACIONAL



ALERTA NACIONAL

FICHA DE BÚSQUEDA DE PERSONA DESAPARECIDA

JUAN LUIS AVANTES VARGAS
Folio Único de Identificación
FI26-174FD835F-B570-404F-88EA-2F2023F3C6EA

Edad al momento de la desaparición: 49 **Edad Actual:** 49
Lugar de nacimiento: CIUDAD DE MEXICO
Sexo: HOMBRE **Genero:** MASCULINO
Nacionalidad: MEXICANA **¿Habla español?:** SI
Idioma o lengua indígena: SIN DATO **Discapacidad:** NO
Fecha de hechos: 06/07/2026 **Hora de hechos:** 22:00 **Fecha de percato:** 07/07/2026 **Hora de percato:** 13:29
Lugar de los hechos: ESTADO: HIDALGO , MUNICIPIO: PACHUCA DE SOTO
Carpeta de investigación 12-2026-08702

DATOS

Características físicas:	complexion: delgada, cabello: negro corto liso, ojos: cafés pequeños, nariz: recta, boca: pequeña, labios: delgados, estatura: 154 cm, peso: 68kg
Señas particulares:	NINGUNA
Prendas de vestir:	botas color: negro, pants, playera
Autoridades Competentes:	PROCURADURÍA GENERAL DE JUSTICIA DEL ESTADO DE HIDALGO.

La información que se visualiza de la persona desaparecida o no localizada, es recibida e integrada por las autoridades de la Federación y de las Entidades Federativas competentes, por lo que cualquier información que se visualice, puede ser con la autoridad de origen.

Si tienes información que ayude a la localización de alguna Persona Desaparecida o No Localizada, comunicate desde México al número telefónico 800 028 7783 o WhatsApp 55 1309 9024 y proporciona toda la información que tengas.

Gobierno de México | Gobernación | CNB Comisión Nacional de Búsqueda

ALERTA NACIONAL

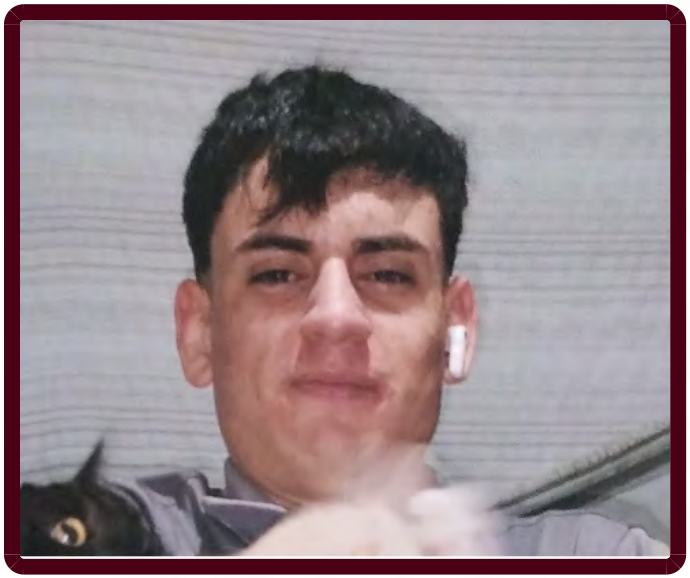

FICHA DE BÚSQUEDA DE PERSONA DESAPARECIDA

MANUEL ARNULFO RAMIREZ MATUS
Folio Único de Identificación
FI26-139AB2D0B-F888-47A7-A66D-6967FB8503F1

Edad al momento de la desaparición: 32 **Edad Actual:** 32
Lugar de nacimiento: SONORA
Sexo: HOMBRE **Genero:** MASCULINO
Nacionalidad: MEXICANA **¿Habla español?:** SI
Idioma o lengua indígena: SIN DATO **Discapacidad:** NO
Fecha de hechos: 10/05/2026 **Hora de hechos:** 02:30 **Fecha de percato:** 10/05/2026 **Hora de percato:** 03:00
Lugar de los hechos: ESTADO: SONORA , MUNICIPIO: HERMOSILLO
Carpeta de investigación CI/HER020/01/00403/4-2026

DATOS	
Características físicas:	complexion: delgada, cara: ovalado, color de la piel: blanco, cabello: entrecano no recuerda no recuerda, ojos: cafés medianos, nariz: alomada, boca: mediana, labios: medianos, estatura: 165 cm, peso: 60kg
Señas particulares:	NINGUNA
Prendas de vestir:	SIN DATO
Autoridades Competentes:	FISCALÍA GENERAL DE JUSTICIA DEL ESTADO DE SONORA.

ALERTA NACIONAL

La información que se visualiza de la persona desaparecida o no localizada, es recibida e integrada por las autoridades de la Federación y de las Entidades Federativas competentes, por lo que cualquier información que se visualice, puede ser con la autoridad de origen.

Si tienes información que ayude a la localización de alguna Persona Desaparecida o No Localizada, comunicate desde México al número telefónico 800 028 7783 o WhatsApp 55 1309 9024 y proporciona toda la información que tengas.

Gobierno de México | Gobernación | CNB Comisión Nacional de Búsqueda

ALERTA NACIONAL



ALERTA NACIONAL

La información que se visualiza de la persona desaparecida o no localizada, es recibida e integrada por las autoridades de la Federación y de las Entidades Federativas competentes, por lo que cualquier información que se visualice, puede ser con la autoridad de origen.

FICHA DE BÚSQUEDA DE PERSONA DESAPARECIDA

MANUEL VILLALPANDO RAMOS
Folio Único de Identificación
FI26-181C24DB5-4349-4495-A20F-D082C8839ABB

Edad al momento de la desaparición: 53 **Edad Actual:** 53
Lugar de nacimiento: BAJA CALIFORNIA
Sexo: HOMBRE **Genero:** MASCULINO
Nacionalidad: MEXICANA **¿Habla español?:** SI
Idioma o lengua indígena: SIN DATO **Discapacidad:** NO
Fecha de hechos: 28/06/2026 **Hora de hechos:** 22:58 **Fecha de percato:** 28/06/2026 **Hora de percato:** 22:58
Lugar de los hechos: ESTADO: MICHOACAN , MUNICIPIO: ZAMORA
Carpeta de investigación FRZA/28946/2026

DATOS

Características físicas:	complexion: robusta, cara: ovalado, color de la piel: blanco, cabello: castaño claro corto liso, ojos: cafés pequeños, nariz: recta, boca: mediana, labios: delgados, estatura: 163 cm, peso: 80kg
Señas particulares:	cicatriz localizada en el abdomen, se aproximadamente 5 centmetros., tatuaje localizado en la pantorrilla derecha con la imagen del demonio de tasmania, tatuaje localizado en la espalda con la leyenda yolanda, laejandra y mayra
Prendas de vestir:	SIN DATO
Autoridades Competentes:	FISCALÍA GENERAL DEL ESTADO DE MICHOACÁN.

Si tienes información que ayude a la localización de alguna Persona Desaparecida o No Localizada, comunicate desde México al número telefónico 800 028 7783 o WhatsApp 55 1309 9024 y proporciona toda la información que tengas.

Gobierno de México | Gobernación | CNB Comisión Nacional de Búsqueda

ALERTA NACIONAL

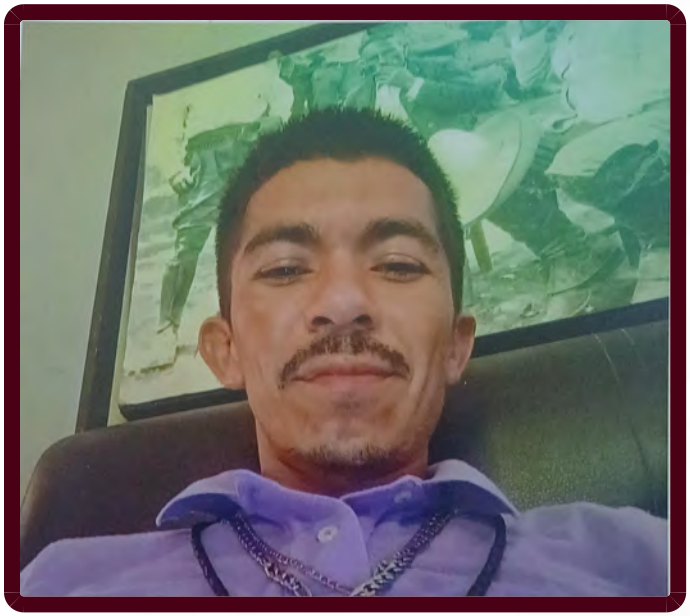

FICHA DE BÚSQUEDA DE PERSONA DESAPARECIDA

MARTIN CISNEROS CHAVARRIA
Folio Único de Identificación
FI26-16B6B5BC2-F9DB-4E0B-9C16-95A2E47D8529

Edad al momento de la desaparición: 31 **Edad Actual:** 31
Lugar de nacimiento: TAMAULIPAS
Sexo: HOMBRE **Genero:** MASCULINO **Nombre Social:** MARTIN CISNEROS CHAVARRIA
Nacionalidad: MEXICANA **¿Habla español?:** SI
Idioma o lengua indígena: SIN DATO **Discapacidad:** NO
Fecha de hechos: 05/07/2026 **Hora de hechos:** 22:00 **Fecha de percato:** 05/07/2026 **Hora de percato:** 22:00
Lugar de los hechos: ESTADO: TAMAULIPAS , MUNICIPIO: REYNOSA
Carpeta de investigación FGJT/FEIDDFP/REY/UE1/00227/2026

DATOS

Características físicas:	complexion: delgada, cara: rectangular, color de la piel: trigueño, cabello: castaño oscuro corto liso, ojos: cafés pequeños, nariz: recta, boca: mediana, labios: medianos, estatura: 155 cm, peso: 55kg
Señas particulares:	cicatriz por cirugia de fractura de femur de aproximadamente 20 cm , tiene placa quirurgica, tatuaje en dedo indice de la mano derecha tiene la leyenda de valeria, tatuaje en el antebrazo derecho tiene la leyenda de aseher, tatuaje en el antebrazo izquierdo tiene la leyenda de chetos, tatuaje en el lado izquierdo espalda alta frase en ingles
Prendas de vestir:	pantalón color: azul, playera color: beige, tenis
Autoridades Competentes:	FISCALÍA GENERAL DE JUSTICIA DEL ESTADO DE TAMAULIPAS.

ALERTA NACIONAL

La información que se visualiza de la persona desaparecida o no localizada, es recibida e integrada por las autoridades de la Federación y de las Entidades Federativas competentes, por lo que cualquier información que se visualice, puede ser con la autoridad de origen.

Si tienes información que ayude a la localización de alguna Persona Desaparecida o No Localizada, comunicate desde México al número telefónico 800 028 7783 o WhatsApp 55 1309 9024 y proporciona toda la información que tengas.

Gobierno de México | Gobernación | CNB Comisión Nacional de Búsqueda

ALERTA NACIONAL



ALERTA NACIONAL

La información que se visualiza de la persona desaparecida o no localizada, es recibida e integrada por las autoridades de la Federación y de las Entidades Federativas competentes, por lo que cualquier información que se visualice, puede ser con la autoridad de origen.

FICHA DE BÚSQUEDA DE PERSONA DESAPARECIDA

MELISSA REYES COLIN
Folio Único de Identificación
FI26-1480C2731-1A9E-4612-BF79-41946B1983AB

Edad al momento de la desaparición: 15 **Edad Actual:** 15
Lugar de nacimiento: CIUDAD DE MEXICO
Sexo: MUJER **Genero:** FEMENINO
Nacionalidad: MEXICANA **¿Habla español?:** SI
Idioma o lengua indígena: SIN DATO **Discapacidad:** NO
Fecha de hechos: 06/07/2026 **Hora de hechos:** 09:45 **Fecha de percato:** 06/07/2026 **Hora de percato:** 22:40
Lugar de los hechos: ESTADO: MORELOS , MUNICIPIO: TLAYACAPAN
Carpeta de investigación FEDFP-CT/76/2026

DATOS

Características físicas:	complexion: delgada, cara: redondo, color de la piel: moreno, cabello: negro corto liso, ojos: cafés grandes, nariz: achatada, boca: grande, labios: gruesos, estatura: 160 cm, peso: 45kg
Señas particulares:	un lunar en la barbilla de lado izquierdo
Prendas de vestir:	SIN DATO
Autoridades Competentes:	FISCALÍA GENERAL DEL ESTADO DE MORELOS.

Si tienes información que ayude a la localización de alguna Persona Desaparecida o No Localizada, comunicate desde México al número telefónico 800 028 7783 o WhatsApp 55 1309 9024 y proporciona toda la información que tengas.

Gobierno de México | Gobernación | CNB Comisión Nacional de Búsqueda

ALERTA NACIONAL



ALERTA NACIONAL

FICHA DE BÚSQUEDA DE PERSONA DESAPARECIDA

MIGUEL ANGEL RANGEL SANCHEZ
Folio Único de Identificación
FI26-133F58287-42B8-4A53-83FA-3E5CC9EB6503

Edad al momento de la desaparición: 26 **Edad Actual:** 26
Lugar de nacimiento: MICHOACAN
Sexo: HOMBRE **Genero:** MASCULINO
Nacionalidad: MEXICANA **¿Habla español?:** SI
Idioma o lengua indígena: SIN DATO **Discapacidad:** NO
Fecha de hechos: 04/07/2026 **Hora de hechos:** 15:00 **Fecha de percato:** 05/07/2026 **Hora de percato:** 22:30
Lugar de los hechos: ESTADO: MICHOACAN , MUNICIPIO: MORELIA
Carpeta de investigación FEPD/29325/2026

DATOS	
Características físicas:	complexion: mediana, cara: cuadrado, color de la piel: moreno, cabello: negro mediano crespo, ojos: cafés pequeños, boca: grande, labios: medianos, estatura: 168 cm, peso: 75kg
Señas particulares:	tatuaje en el cuello con la leyenda jajaja, tatuaje en diversas partes del cuerpo, desconociendo imagenes y leyendas
Prendas de vestir:	SIN DATO
Autoridades Competentes:	FISCALÍA GENERAL DEL ESTADO DE MICHOACÁN.

La información que se visualiza de la persona desaparecida o no localizada, es recibida e integrada por las autoridades de la Federación y de las Entidades Federativas competentes, por lo que cualquier información que se visualice, puede ser con la autoridad de origen.

Si tienes información que ayude a la localización de alguna Persona Desaparecida o No Localizada, comunicate desde México al número telefónico 800 028 7783 o WhatsApp 55 1309 9024 y proporciona toda la información que tengas.

ALERTA NACIONAL



ALERTA NACIONAL

La información que se visualiza de la persona desaparecida o no localizada, es recibida e integrada por las autoridades de la Federación y de las Entidades Federativas competentes, por lo que cualquier información que se visualice, puede ser con la autoridad de origen.

FICHA DE BÚSQUEDA DE PERSONA DESAPARECIDA

MIGUEL IGNACIO HERNANDEZ RUIZ
Folio Único de Identificación
FI26-18AD1F914-9A1B-405D-ABD0-67F786CB8BDA

Edad al momento de la desaparición: 55 **Edad Actual:** 55
Lugar de nacimiento: SONORA
Sexo: HOMBRE **Genero:** MASCULINO
Nacionalidad: MEXICANA **¿Habla español?:** SI
Idioma o lengua indígena: SIN DATO **Discapacidad:** NO
Fecha de hechos: 11/04/2026 **Hora de hechos:** 21:00 **Fecha de percato:** 11/04/2026 **Hora de percato:** 21:00
Lugar de los hechos: ESTADO: SONORA , MUNICIPIO: HERMOSILLO
Carpeta de investigación C/HER/015/02/00297/4-2026

DATOS

Características físicas:	complexion: mediana, cara: cuadrado, color de la piel: moreno, cabello: negro corto liso, ojos: cafés medianos, nariz: alomada, boca: pequeña, labios: delgados, estatura: 173 cm, peso: 107kg
Señas particulares:	NINGUNA
Prendas de vestir:	SIN DATO
Autoridades Competentes:	FISCALÍA GENERAL DE JUSTICIA DEL ESTADO DE SONORA.

Si tienes información que ayude a la localización de alguna Persona Desaparecida o No Localizada, comunicate desde México al número telefónico 800 028 7783 o WhatsApp 55 1309 9024 y proporciona toda la información que tengas.

Gobierno de México | Gobernación | CNB Comisión Nacional de Búsqueda

ALERTA NACIONAL

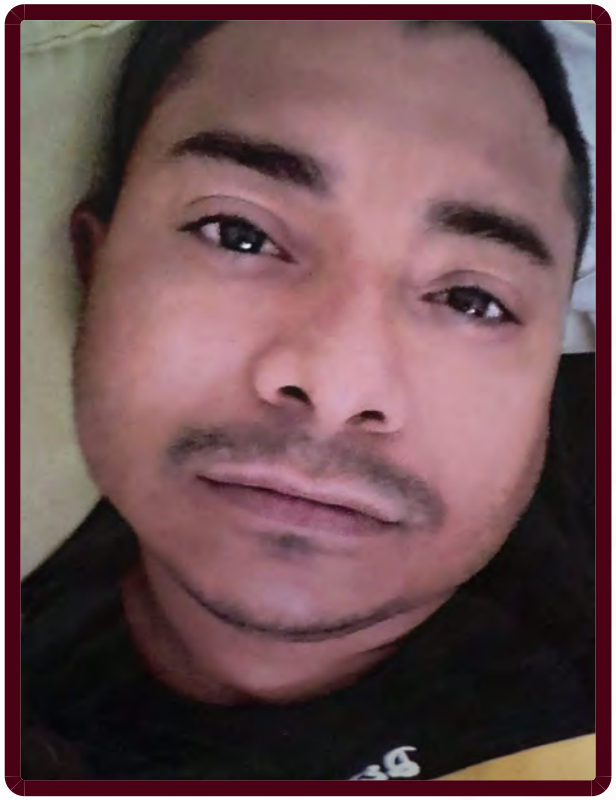

ALERTA NACIONAL

La información que se visualiza de la persona desaparecida o no localizada, es recibida e integrada por las autoridades de la Federación y de las Entidades Federativas competentes, por lo que cualquier información que se visualice, puede ser con la autoridad de origen.

FICHA DE BÚSQUEDA DE PERSONA DESAPARECIDA

OMAR CONTRERAS QUIRIO
Folio Único de Identificación
FI26-13F41A695-71A6-4AC4-84F8-A71787165451

Edad al momento de la desaparición: 35 **Edad Actual:** 35
Lugar de nacimiento: OAXACA
Sexo: HOMBRE **Genero:** MASCULINO **Nombre Social:** OMAR CONTRERAS QUIRIO
Nacionalidad: MEXICANA **¿Habla español?:** SI
Idioma o lengua indígena: SIN DATO **Discapacidad:** SI
Fecha de hechos: 03/07/2026 **Hora de hechos:** 17:30 **Fecha de percato:** 03/07/2026 **Hora de percato:** 17:30
Lugar de los hechos: ESTADO: TAMAULIPAS , MUNICIPIO: MATAMOROS
Carpeta de investigación FGJT/FEIDDFP/MAT/UE1/00129/2026

DATOS

Características físicas:	complexion: mediana, cara: ovalado, color de la piel: trigueño, cabello: negro corto crespo, ojos: cafés medianos, nariz: recta, boca: mediana, labios: medianos, estatura: 152 cm, peso: 60kg
Señas particulares:	dedo indice de la mano derecha doblado
Prendas de vestir:	pantalón color: cafe, playera color: azul cielo, tenis color: beige
Autoridades Competentes:	FISCALÍA GENERAL DE JUSTICIA DEL ESTADO DE TAMAULIPAS.

Si tienes información que ayude a la localización de alguna Persona Desaparecida o No Localizada, comunicate desde México al número telefónico 800 028 7783 o WhatsApp 55 1309 9024 y proporciona toda la información que tengas.

Gobierno de México | Gobernación | CNB Comisión Nacional de Búsqueda

ALERTA NACIONAL



ALERTA NACIONAL

FICHA DE BÚSQUEDA DE PERSONA DESAPARECIDA

OTHONIEL ORTIZ VALENZUELA
Folio Único de Identificación
FI26-16D667F34-8606-4327-B5C4-A6A25663BCBA

Edad al momento de la desaparición: 32 **Edad Actual:** 32
Lugar de nacimiento: ZACATECAS
Sexo: HOMBRE **Genero:** MASCULINO
Nacionalidad: MEXICANA **¿Habla español?:** SIN DATO
Idioma o lengua indígena: SIN DATO **Discapacidad:** NO
Fecha de hechos: 13/03/2026 **Hora de hechos:** 18:00 **Fecha de percato:** 09/04/2026 **Hora de percato:** 12:00
Lugar de los hechos: ESTADO: SONORA , MUNICIPIO: CAJEME
Carpeta de investigación CI/COB/173/173/00680/4-2026

DATOS

Características físicas:	complexion: delgada, cara: ovalado, color de la piel: moreno, cabello: negro largo liso, ojos: cafés medianos, nariz: alomada, boca: grande, labios: gruesos, estatura: 170 cm, peso: 60kg
Señas particulares:	tatuaje con dibujo e una payasita en uno de sus brazos, tatuaje con un dibujo de cirulo con el numero 8 en una de sus manos, tatuaje en antebrazo con letras
Prendas de vestir:	camiseta, pantalón
Autoridades Competentes:	FISCALÍA GENERAL DE JUSTICIA DEL ESTADO DE SONORA.

La información que se visualiza de la persona desaparecida o no localizada, es recibida e integrada por las autoridades de la Federación y de las Entidades Federativas competentes, por lo que cualquier información que se visualice, puede ser con la autoridad de origen.

Si tienes información que ayude a la localización de alguna Persona Desaparecida o No Localizada, comunicate desde México al número telefónico 800 028 7783 o WhatsApp 55 1309 9024 y proporciona toda la información que tengas.

ALERTA NACIONAL



FICHA DE BÚSQUEDA DE PERSONA DESAPARECIDA

RICARDO MEJORADO
Folio Único de Identificación
FI26-1ED547196-D56F-45CA-B6E5-CA285DF5AD27

Edad al momento de la desaparición: 45 **Edad Actual:** 45
Lugar de nacimiento: DURANGO
Sexo: HOMBRE **Genero:** MASCULINO
Nacionalidad: MEXICANA **¿Habla español?:** SIN DATO
Idioma o lengua indígena: SIN DATO **Discapacidad:** SI
Fecha de hechos: 21/05/2026 **Hora de hechos:** 12:00 **Fecha de percato:** 22/05/2026 **Hora de percato:** 12:00
Lugar de los hechos: ESTADO: BAJA CALIFORNIA , MUNICIPIO: TIJUANA
Carpeta de investigación 0204-2026-07493 NAC

DATOS

Características físicas:	complexion: mediana, cara: ovalado, color de la piel: moreno, cabello: negro corto liso, ojos: cafés medianos, boca: mediana, labios: medianos, estatura: 165 cm
Señas particulares:	de cirugia en el craneo
Prendas de vestir:	SIN DATO
Autoridades Competentes:	COMISIÓN ESTATAL DE BÚSQUEDA DE PERSONAS DEL ESTADO DE BAJA CALIFORNIA.

ALERTA NACIONAL

La información que se visualiza de la persona desaparecida o no localizada, es recibida e integrada por las autoridades de la Federación y de las Entidades Federativas competentes, por lo que cualquier información que se visualice, puede ser con la autoridad de origen.

Si tienes información que ayude a la localización de alguna Persona Desaparecida o No Localizada, comunicate desde México al número telefónico 800 028 7783 o WhatsApp 55 1309 9024 y proporciona toda la información que tengas.

Gobierno de México | Gobernación | CNB Comisión Nacional de Búsqueda

ALERTA NACIONAL



ALERTA NACIONAL

La información que se visualiza de la persona desaparecida o no localizada, es recibida e integrada por las autoridades de la Federación y de las Entidades Federativas competentes, por lo que cualquier información que se visualice, puede ser con la autoridad de origen.

FICHA DE BÚSQUEDA DE PERSONA DESAPARECIDA

VICTOR ISACC ARAMBULA MORALES
Folio Único de Identificación
FI26-1EA468108-FEBD-4C60-9DC6-3B3B8384FB39

Edad al momento de la desaparición: 16 **Edad Actual:** 16
Lugar de nacimiento: JALISCO
Sexo: HOMBRE **Genero:** MASCULINO **Nombre Social:** VICTOR ISACC ARAMBULA MORALES
Nacionalidad: MEXICANA **¿Habla español?:** SI
Idioma o lengua indígena: SIN DATO **Discapacidad:** NO
Fecha de hechos: 24/06/2026 **Hora de hechos:** 15:26 **Fecha de percato:** 24/06/2026 **Hora de percato:** 15:26
Lugar de los hechos: ESTADO: JALISCO , MUNICIPIO: VILLA CORONA
Carpeta de investigación 40581/2026

DATOS

Características físicas:	complexion: robusta, cara: redondo, color de la piel: trigueño, cabello: negro corto liso, ojos: miel grandes, nariz: recta, boca: pequeña, labios: delgados, estatura: 175 cm, peso: 75kg
Señas particulares:	NINGUNA
Prendas de vestir:	botas color: cafe, pantalón color: azul cielo, playera color: rojo, sudadera color: gris
Autoridades Competentes:	FISCALÍA GENERAL DEL ESTADO DE JALISCO.

Si tienes información que ayude a la localización de alguna Persona Desaparecida o No Localizada, comunicate desde México al número telefónico 800 028 7783 o WhatsApp 55 1309 9024 y proporciona toda la información que tengas.

Gobierno de México | Gobernación | CNB Comisión Nacional de Búsqueda

ALERTA NACIONAL



FICHA DE BÚSQUEDA DE PERSONA DESAPARECIDA

VIVIANA RAMIREZ GARCIA
Folio Único de Identificación
FI26-167966E12-B99C-48D6-AE18-47678C6DF07C

Edad al momento de la desaparición: 18 **Edad Actual:** 18
Lugar de nacimiento: GUANAJUATO
Sexo: MUJER **Genero:** FEMENINO **Nombre Social:** VIVIANA RAMIREZ GARCIA
Nacionalidad: MEXICANA **¿Habla español?:** SI
Idioma o lengua indígena: SIN DATO **Discapacidad:** NO
Fecha de hechos: 12/06/2026 **Hora de hechos:** 20:00 **Fecha de percato:** 12/06/2026 **Hora de percato:** 20:00
Lugar de los hechos: ESTADO: GUANAJUATO , MUNICIPIO: IRAPUATO
Carpeta de investigación 74545/2026

DATOS	
Características físicas:	complexion: delgada, cara: ovalado, color de la piel: moreno, cabello: negro mediano liso, ojos: cafés medianos, nariz: achatada, boca: mediana, labios: delgados, estatura: 158 cm, peso: 50kg
Señas particulares:	tatuajes en los nudillos con diversas letras y un corazon
Prendas de vestir:	SIN DATO
Autoridades Competentes:	FISCALÍA GENERAL DEL ESTADO DE GUANAJUATO.

ALERTA NACIONAL

La información que se visualiza de la persona desaparecida o no localizada, es recibida e integrada por las autoridades de la Federación y de las Entidades Federativas competentes, por lo que cualquier información que se visualice, puede ser con la autoridad de origen.

Si tienes información que ayude a la localización de alguna Persona Desaparecida o No Localizada, comunicate desde México al número telefónico 800 028 7783 o WhatsApp 55 1309 9024 y proporciona toda la información que tengas.

Gobierno de México | Gobernación | CNB Comisión Nacional de Búsqueda

ALERTA NACIONAL



ALERTA NACIONAL

La información que se visualiza de la persona desaparecida o no localizada, es recibida e integrada por las autoridades de la Federación y de las Entidades Federativas competentes, por lo que cualquier información que se visualice, puede ser con la autoridad de origen.

FICHA DE BÚSQUEDA DE PERSONA DESAPARECIDA

ALEJANDRO LICONA VAZQUEZ
Folio Único de Identificación
FI26-18D99F990-222C-4066-9220-A1769533B36A

Edad al momento de la desaparición: 33 **Edad Actual:** 33
Lugar de nacimiento: VERACRUZ
Sexo: HOMBRE **Genero:** MASCULINO
Nacionalidad: MEXICANA **¿Habla español?:** SI
Idioma o lengua indígena: SIN DATO **Discapacidad:** NO
Fecha de hechos: 02/07/2026 **Hora de hechos:** 21:30 **Fecha de percato:** 02/07/2026 **Hora de percato:** 21:30
Lugar de los hechos: ESTADO: MICHOACAN , MUNICIPIO: MORELIA
Carpeta de investigación FEPD/28669/2026

DATOS

Características físicas:	complexion: robusta, cara: ovalado, color de la piel: moreno, cabello: negro corto ondulado, ojos: cafés pequeños, nariz: recta, boca: pequeña, labios: delgados, estatura: 175 cm, peso: 80kg
Señas particulares:	NINGUNA
Prendas de vestir:	SIN DATO
Autoridades Competentes:	FISCALÍA GENERAL DEL ESTADO DE MICHOACÁN.

Si tienes información que ayude a la localización de alguna Persona Desaparecida o No Localizada, comunicate desde México al número telefónico 800 028 7783 o WhatsApp 55 1309 9024 y proporciona toda la información que tengas.

ALERTA NACIONAL



FICHA DE BÚSQUEDA DE PERSONA DESAPARECIDA

ALEJANDRO RAFAEL AVILES GASTELUM
Folio Único de Identificación
FI26-18F542D93-CD90-4B6C-BCF0-96E2C0BFB668

Edad al momento de la desaparición: 39 **Edad Actual:** 39
Lugar de nacimiento: SINALOA
Sexo: HOMBRE **Genero:** MASCULINO
Nacionalidad: MEXICANA **¿Habla español?:** SI
Idioma o lengua indígena: SIN DATO **Discapacidad:** NO
Fecha de hechos: 09/06/2026 **Hora de hechos:** 23:30 **Fecha de percato:** 09/06/2026 **Hora de percato:** 23:30
Lugar de los hechos: ESTADO: SINALOA , MUNICIPIO: CULIACÁN
Carpeta de investigación CLN/FEDFP/7232/2026/CI

DATOS	
Características físicas:	complexion: mediana, cara: ovalado, color de la piel: moreno, cabello: castaño oscuro corto liso, ojos: cafés medianos, nariz: alomada, boca: mediana, labios: delgados, estatura: 175 cm, peso: 85kg
Señas particulares:	cicatriz en abdomen debajo del ombligo de 30 cm aproximadamente
Prendas de vestir:	SIN DATO
Autoridades Competentes:	COMISIÓN ESTATAL DE BÚSQUEDA DE PERSONAS EN EL ESTADO DE SINALOA.

ALERTA NACIONAL

La información que se visualiza de la persona desaparecida o no localizada, es recibida e integrada por las autoridades de la Federación y de las Entidades Federativas competentes, por lo que cualquier información que se visualice, puede ser con la autoridad de origen.

Si tienes información que ayude a la localización de alguna Persona Desaparecida o No Localizada, comunicate desde México al número telefónico 800 028 7783 o WhatsApp 55 1309 9024 y proporciona toda la información que tengas.

Gobierno de México | Gobernación | CNB Comisión Nacional de Búsqueda

ALERTA NACIONAL



FICHA DE BÚSQUEDA DE PERSONA DESAPARECIDA

ANIBAL TORNEZ COLON
Folio Único de Identificación
FI26-1B2739986-72B8-4704-9412-87082D970D40

Edad al momento de la desaparición: 39 **Edad Actual:** 39
Lugar de nacimiento: CIUDAD DE MEXICO
Sexo: HOMBRE **Genero:** MASCULINO
Nacionalidad: MEXICANA **¿Habla español?:** SI
Idioma o lengua indígena: SIN DATO **Discapacidad:** NO
Fecha de hechos: 22/06/2026 **Hora de hechos:** 18:00 **Fecha de percato:** 22/06/2026 **Hora de percato:** 18:00
Lugar de los hechos: ESTADO: BAJA CALIFORNIA , MUNICIPIO: TIJUANA
Carpeta de investigación 0204-2026-07202

DATOS	
Características físicas:	complexion: mediana, color de la piel: moreno, estatura: 167 cm, peso: 72kg
Señas particulares:	en el brazo derecho tiene tatuado 3 puntos
Prendas de vestir:	SIN DATO
Autoridades Competentes:	FISCALÍA GENERAL DEL ESTADO DE BAJA CALIFORNIA.

ALERTA NACIONAL

La información que se visualiza de la persona desaparecida o no localizada, es recibida e integrada por las autoridades de la Federación y de las Entidades Federativas competentes, por lo que cualquier información que se visualice, puede ser con la autoridad de origen.

Si tienes información que ayude a la localización de alguna Persona Desaparecida o No Localizada, comunicate desde México al número telefónico 800 028 7783 o WhatsApp 55 1309 9024 y proporciona toda la información que tengas.

Gobierno de México | Gobernación | CNB Comisión Nacional de Búsqueda

ALERTA NACIONAL



ALERTA NACIONAL

FICHA DE BÚSQUEDA DE PERSONA DESAPARECIDA

ARIEL ALEXANDER RAMOS MARTINEZ
Folio Único de Identificación
FI26-104B58ED2-4F1A-4AD9-ADD1-CC9E9BF5A012

Edad al momento de la desaparición: 19 **Edad Actual:** 19
Lugar de nacimiento: NUEVO LEON
Sexo: HOMBRE **Genero:** MASCULINO
Nacionalidad: MEXICANA **¿Habla español?:** SI
Idioma o lengua indígena: SIN DATO **Discapacidad:** NO
Fecha de hechos: 04/07/2026 **Hora de hechos:** 03:00 **Fecha de percato:** 04/07/2026 **Hora de percato:** 04:00
Lugar de los hechos: ESTADO: NUEVO LEON , MUNICIPIO: JUÁREZ
Carpeta de investigación FGJNL-086563/2026

DATOS	
Características físicas:	complexion: delgada, cara: no recuerda, color de la piel: trigueño, cabello: negro no recuerda liso, ojos: cafés medianos, nariz: no recuerda, boca: no recuerda, labios: no recuerda, estatura: 176 cm, peso: 60kg
Señas particulares:	tatuaje en el antebrazo derecho sin recordar el diseño
Prendas de vestir:	SIN DATO
Autoridades Competentes:	COMISIÓN LOCAL DE BÚSQUEDA DE PERSONAS DE NUEVO LEÓN.

La información que se visualiza de la persona desaparecida o no localizada, es recibida e integrada por las autoridades de la Federación y de las Entidades Federativas competentes, por lo que cualquier información que se visualice, puede ser con la autoridad de origen.

Si tienes información que ayude a la localización de alguna Persona Desaparecida o No Localizada, comunicate desde México al número telefónico 800 028 7783 o WhatsApp 55 1309 9024 y proporciona toda la información que tengas.

ALERTA NACIONAL



FICHA DE BÚSQUEDA DE PERSONA DESAPARECIDA

ARTEMIO GUERRERO SAINZ
Folio Único de Identificación
FI26-1A6C562F4-9547-4775-BF9E-C4EBE741976A

Edad al momento de la desaparición: 64 **Edad Actual:** 64
Lugar de nacimiento: SINALOA
Sexo: HOMBRE **Genero:** MASCULINO
Nacionalidad: MEXICANA **¿Habla español?:** SI
Idioma o lengua indígena: SIN DATO **Discapacidad:** NO
Fecha de hechos: 27/04/2026 **Hora de hechos:** 12:00 **Fecha de percato:** 30/04/2026 **Hora de percato:** 18:00
Lugar de los hechos: ESTADO: SINALOA , MUNICIPIO: CULIACÁN
Carpeta de investigación CLN/FEDFP/7162/2026/CI

DATOS	
Características físicas:	complexion: delgada, cara: ovalado, color de la piel: moreno, cabello: entrecano corto liso, ojos: cafés medianos, nariz: alomada, boca: mediana, labios: gruesos, estatura: 155 cm, peso: 67kg
Señas particulares:	cicatriz en una de sus cejas
Prendas de vestir:	SIN DATO
Autoridades Competentes:	COMISIÓN ESTATAL DE BÚSQUEDA DE PERSONAS EN EL ESTADO DE SINALOA.

ALERTA NACIONAL

La información que se visualiza de la persona desaparecida o no localizada, es recibida e integrada por las autoridades de la Federación y de las Entidades Federativas competentes, por lo que cualquier información que se visualice, puede ser con la autoridad de origen.

Si tienes información que ayude a la localización de alguna Persona Desaparecida o No Localizada, comunicate desde México al número telefónico 800 028 7783 o WhatsApp 55 1309 9024 y proporciona toda la información que tengas.

Gobierno de México | Gobernación | CNB Comisión Nacional de Búsqueda

ALERTA NACIONAL



ALERTA NACIONAL

FICHA DE BÚSQUEDA DE PERSONA DESAPARECIDA

CAMILA RODRIGUEZ GARCIA
Folio Único de Identificación
FI26-13D6D7D01-C359-43DB-BC32-AC11341928F4

Edad al momento de la desaparición: 15 **Edad Actual:** 15
Lugar de nacimiento: CIUDAD DE MEXICO
Sexo: MUJER **Genero:** FEMENINO **Nombre Social:** NO APLICA
Nacionalidad: MEXICANA **¿Habla español?:** SI
Idioma o lengua indígena: SIN DATO **Discapacidad:** NO
Fecha de hechos: 04/07/2026 **Hora de hechos:** 01:00 **Fecha de percato:** 04/07/2026 **Hora de percato:** 04:00
Lugar de los hechos: ESTADO: CIUDAD DE MEXICO , MUNICIPIO: TLALPAN
Carpeta de investigación 1756

DATOS	
Características físicas:	complexion: delgada, cara: ovalado, color de la piel: blanco, cabello: castaño claro corto liso, ojos: negros medianos, nariz: achatada, boca: mediana, labios: delgados, peso: 54kg
Señas particulares:	lunar lado derecho de la nariz
Prendas de vestir:	pants color: negro, sudadera color: negro, tenis color: blanco
Autoridades Competentes:	FISCALÍA GENERAL DE JUSTICIA DE LA CIUDAD DE MÉXICO.

La información que se visualiza de la persona desaparecida o no localizada, es recibida e integrada por las autoridades de la Federación y de las Entidades Federativas competentes, por lo que cualquier información que se visualice, puede ser con la autoridad de origen.

Si tienes información que ayude a la localización de alguna Persona Desaparecida o No Localizada, comunicate desde México al número telefónico 800 028 7783 o WhatsApp 55 1309 9024 y proporciona toda la información que tengas.

ALERTA NACIONAL



FICHA DE BÚSQUEDA DE PERSONA DESAPARECIDA

CANDELARIO RODRIGUEZ FRAILE
Folio Único de Identificación
FI26-1268D2930-56D1-44F8-B4CD-C247259B8371

Edad al momento de la desaparición: 48 **Edad Actual:** 48
Lugar de nacimiento: NAYARIT
Sexo: HOMBRE **Genero:** MASCULINO **Nombre Social:** CANDELARIO RODRIGUEZ FRAILE
Nacionalidad: MEXICANA **¿Habla español?:** SI
Idioma o lengua indígena: SIN DATO **Discapacidad:** NO
Fecha de hechos: 01/07/2026 **Hora de hechos:** 17:30 **Fecha de percato:** 01/07/2026 **Hora de percato:** 17:30
Lugar de los hechos: ESTADO: SINALOA , MUNICIPIO: MAZATLÁN
Carpeta de investigación MAZTL/FEDFP/005838/2026/CI

DATOS	
Características físicas:	complexion: delgada, cara: ovalado, color de la piel: moreno, cabello: negro corto liso, ojos: cafés pequeños, nariz: achatada, boca: pequeña, labios: gruesos, estatura: 175 cm, peso: 65kg
Señas particulares:	cicatriz ubicada en la frente de aproximadamente 03 centimetros,
Prendas de vestir:	SIN DATO
Autoridades Competentes:	COMISIÓN ESTATAL DE BÚSQUEDA DE PERSONAS EN EL ESTADO DE SINALOA.

ALERTA NACIONAL

La información que se visualiza de la persona desaparecida o no localizada, es recibida e integrada por las autoridades de la Federación y de las Entidades Federativas competentes, por lo que cualquier información que se visualice, puede ser con la autoridad de origen.

Si tienes información que ayude a la localización de alguna Persona Desaparecida o No Localizada, comunicate desde México al número telefónico 800 028 7783 o WhatsApp 55 1309 9024 y proporciona toda la información que tengas.

Gobierno de México | Gobernación | CNB Comisión Nacional de Búsqueda

ALERTA NACIONAL

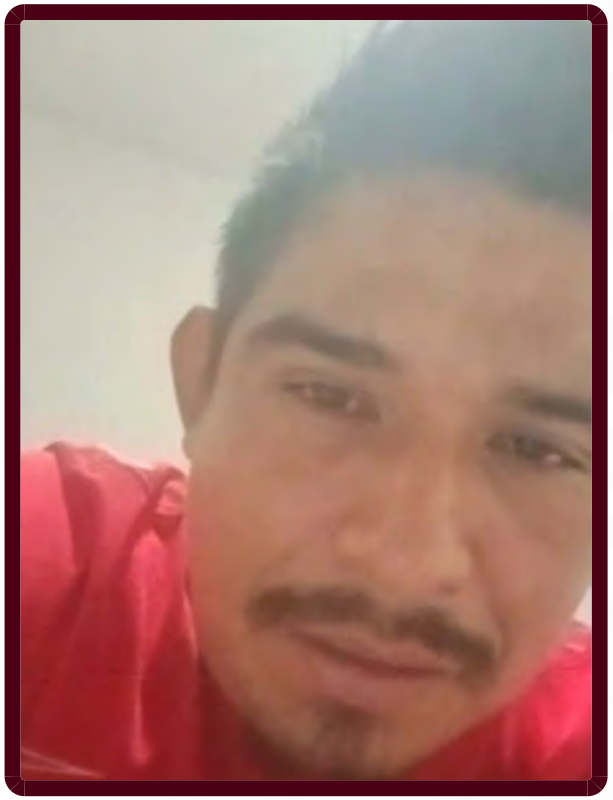

ALERTA NACIONAL

La información que se visualiza de la persona desaparecida o no localizada, es recibida e integrada por las autoridades de la Federación y de las Entidades Federativas competentes, por lo que cualquier información que se visualice, puede ser con la autoridad de origen.

FICHA DE BÚSQUEDA DE PERSONA DESAPARECIDA

CESAR ALEJANDRO GONZALEZ DEL ANGEL
Folio Único de Identificación
FI26-146149100-586E-4193-9263-0D8443A0A6DB

Edad al momento de la desaparición: 31 **Edad Actual:** 31
Lugar de nacimiento: TAMAULIPAS
Sexo: HOMBRE **Genero:** MASCULINO **Nombre Social:** CESAR ALEJANDRO GONZALZ E DEL ANGEL
Nacionalidad: MEXICANA **¿Habla español?:** SI
Idioma o lengua indígena: SIN DATO **Discapacidad:** NO
Fecha de hechos: 12/06/2026 **Hora de hechos:** 13:30 **Fecha de percato:** 12/06/2026 **Hora de percato:** 13:30
Lugar de los hechos: ESTADO: TAMAULIPAS , MUNICIPIO: VICTORIA
Carpeta de investigación FGJT/FEIDDFP/VIC/UE1/00126/2026

DATOS

Características físicas:	complexion: delgada, cara: ovalado, color de la piel: moreno, cabello: negro corto liso, ojos: negros pequeños, nariz: recta, boca: mediana, labios: medianos, estatura: 165 cm, peso: 65kg
Señas particulares:	tatuaje en forma de corazon en el pecho derecho
Prendas de vestir:	calcetin color: cafe, pantalón color: gris, playera color: gris, tenis color: negro
Autoridades Competentes:	FISCALÍA GENERAL DE JUSTICIA DEL ESTADO DE TAMAULIPAS.

Si tienes información que ayude a la localización de alguna Persona Desaparecida o No Localizada, comunicate desde México al número telefónico 800 028 7783 o WhatsApp 55 1309 9024 y proporciona toda la información que tengas.

Gobierno de México | Gobernación | CNB Comisión Nacional de Búsqueda

ALERTA NACIONAL



FICHA DE BÚSQUEDA DE PERSONA DESAPARECIDA

ELSA CATALINA MARQUEZ JIMENEZ
Folio Único de Identificación
FI26-134222909-AC26-4C95-B673-CB703BD58284

Edad al momento de la desaparición: 9 **Edad Actual:** 9
Lugar de nacimiento: PUEBLA
Sexo: MUJER **Genero:** FEMENINO **Nombre Social:** ELSA CATALINA MARQUEZ JIMENEZ
Nacionalidad: MEXICANA **¿Habla español?:** SI
Idioma o lengua indígena: SIN DATO **Discapacidad:** NO
Fecha de hechos: 06/07/2026 **Hora de hechos:** 08:00 **Fecha de percato:** 06/07/2026 **Hora de percato:** 08:00
Lugar de los hechos: ESTADO: PUEBLA , MUNICIPIO: COATEPEC
Carpeta de investigación FGEP/CDI/FEIDVGCM/ZACATLAN-I/009348/2026

DATOS	
Características físicas:	complexion: delgada, cara: ovalado, color de la piel: moreno, cabello: negro largo liso, ojos: negros medianos, nariz: recta, boca: mediana, labios: delgados, estatura: 120 cm, peso: 35kg
Señas particulares:	lunar de color negro en la nariz
Prendas de vestir:	SIN DATO
Autoridades Competentes:	COMISIÓN DE BÚSQUEDA DE PERSONAS DEL ESTADO DE PUEBLA.

ALERTA NACIONAL

La información que se visualiza de la persona desaparecida o no localizada, es recibida e integrada por las autoridades de la Federación y de las Entidades Federativas competentes, por lo que cualquier información que se visualice, puede ser con la autoridad de origen.

Si tienes información que ayude a la localización de alguna Persona Desaparecida o No Localizada, comunicate desde México al número telefónico 800 028 7783 o WhatsApp 55 1309 9024 y proporciona toda la información que tengas.

Gobierno de México | Gobernación | CNB Comisión Nacional de Búsqueda

ALERTA NACIONAL



FICHA DE BÚSQUEDA DE PERSONA DESAPARECIDA

FRANCISCO SANTOS GOMEZ
Folio Único de Identificación
FI26-1793F1F50-0761-4AFC-9409-77EDF158859A

Edad al momento de la desaparición: 63 **Edad Actual:** 64
Lugar de nacimiento: ESTADO DE MEXICO
Sexo: HOMBRE **Genero:** MASCULINO
Nacionalidad: MEXICANA **¿Habla español?:** SI
Idioma o lengua indígena: SIN DATO **Discapacidad:** NO
Fecha de hechos: 13/06/2025 **Hora de hechos:** 12:00 **Fecha de percato:** 13/06/2025 **Hora de percato:** 12:00
Lugar de los hechos: ESTADO: OAXACA , MUNICIPIO: SAN MARTÍN TILCAJETE
Carpeta de investigación EXP/CLB-OAX/146/2025

DATOS	
Características físicas:	complexion: robusta, cara: ovalado, color de la piel: moreno, cabello: negro corto liso, ojos: cafés medianos, nariz: achatada, boca: grande, labios: delgados, estatura: 170 cm, peso: 75kg
Señas particulares:	NINGUNA
Prendas de vestir:	SIN DATO
Autoridades Competentes:	COMISIÓN ESTATAL DE BÚSQUEDA DE PERSONAS DEL ESTADO DE OAXACA.

ALERTA NACIONAL

La información que se visualiza de la persona desaparecida o no localizada, es recibida e integrada por las autoridades de la Federación y de las Entidades Federativas competentes, por lo que cualquier información que se visualice, puede ser con la autoridad de origen.

Si tienes información que ayude a la localización de alguna Persona Desaparecida o No Localizada, comunicate desde México al número telefónico 800 028 7783 o WhatsApp 55 1309 9024 y proporciona toda la información que tengas.

Gobierno de México | Gobernación | CNB Comisión Nacional de Búsqueda

ALERTA NACIONAL



FICHA DE BÚSQUEDA DE PERSONA DESAPARECIDA

GABRIEL ARTURO MELO AGUILAR
Folio Único de Identificación
FI26-1B154ED66-898B-41AD-80BD-11CBAFA5D16E

Edad al momento de la desaparición: 48 **Edad Actual:** 49
Lugar de nacimiento: TABASCO
Sexo: HOMBRE **Genero:** MASCULINO
Nacionalidad: MEXICANA **¿Habla español?:** SI
Idioma o lengua indígena: SIN DATO **Discapacidad:** NO
Fecha de hechos: 11/08/2025 **Hora de hechos:** 19:00 **Fecha de percato:** 12/08/2025 **Hora de percato:** 07:00
Lugar de los hechos: ESTADO: TABASCO , MUNICIPIO: TEAPA
Carpeta de investigación CI-FEIDDP-BP-130/2025

DATOS	
Características físicas:	complexion: delgada, cara: ovalado, color de la piel: trigueño, cabello: negro corto ondulado, ojos: cafés medianos, nariz: desv. derecha, boca: mediana, labios: delgados, estatura: 160 cm, peso: 60kg
Señas particulares:	tiene amputada la parte superior del dedo pulgar derecho, tiene un puente dental en la parte frontal superior y presenta calvicie
Prendas de vestir:	pantalón color: azul, playera color: azul marino, zapatos color: negro
Autoridades Competentes:	COMISIÓN ESTATAL DE BÚSQUEDA DE PERSONAS EN EL ESTADO DE TABASCO.

ALERTA NACIONAL

La información que se visualiza de la persona desaparecida o no localizada, es recibida e integrada por las autoridades de la Federación y de las Entidades Federativas competentes, por lo que cualquier información que se visualice, puede ser con la autoridad de origen.

Si tienes información que ayude a la localización de alguna Persona Desaparecida o No Localizada, comunicate desde México al número telefónico 800 028 7783 o WhatsApp 55 1309 9024 y proporciona toda la información que tengas.

Gobierno de México | Gobernación | CNB Comisión Nacional de Búsqueda

ALERTA NACIONAL



ALERTA NACIONAL

FICHA DE BÚSQUEDA DE PERSONA DESAPARECIDA

GIOVANNI LUNA VILLALOBOS
Folio Único de Identificación
FI26-1EBADA6F5-A30D-4D56-A945-52F8E895FE85

Edad al momento de la desaparición: 31 **Edad Actual:** 31
Lugar de nacimiento: JALISCO
Sexo: HOMBRE **Genero:** MASCULINO
Nacionalidad: MEXICANA **¿Habla español?:** SI
Idioma o lengua indígena: SIN DATO **Discapacidad:** NO
Fecha de hechos: 20/03/2026 **Hora de hechos:** 19:00 **Fecha de percato:** 20/03/2026 **Hora de percato:** 19:00
Lugar de los hechos: ESTADO: JALISCO , MUNICIPIO: TLAQUEPAQUE
Carpeta de investigación 17894/2026

DATOS	
Características físicas:	complexion: delgada, cara: ovalado, color de la piel: trigueño, cabello: castaño oscuro corto liso, ojos: miel pequeños, nariz: achatada, boca: mediana, labios: gruesos, estatura: 180 cm, peso: 75kg
Señas particulares:	placas y tornillos en perone y tobillo, cicatriz en ceja, n el cuello la leyenda solo dios podra juzgarme, en mano derecha la imagen de varias calaveras, en nudillos de mano derecha los numero 666
Prendas de vestir:	pantalón, sudadera, tenis
Autoridades Competentes:	FISCALÍA GENERAL DEL ESTADO DE JALISCO.

La información que se visualiza de la persona desaparecida o no localizada, es recibida e integrada por las autoridades de la Federación y de las Entidades Federativas competentes, por lo que cualquier información que se visualice, puede ser con la autoridad de origen.

Si tienes información que ayude a la localización de alguna Persona Desaparecida o No Localizada, comunicate desde México al número telefónico 800 028 7783 o WhatsApp 55 1309 9024 y proporciona toda la información que tengas.

Gobierno de México | Gobernación | CNB Comisión Nacional de Búsqueda

ALERTA NACIONAL



ALERTA NACIONAL

La información que se visualiza de la persona desaparecida o no localizada, es recibida e integrada por las autoridades de la Federación y de las Entidades Federativas competentes, por lo que cualquier información que se visualice, puede ser con la autoridad de origen.

FICHA DE BÚSQUEDA DE PERSONA DESAPARECIDA

GREGORIO RODRIGUEZ MANZO
Folio Único de Identificación
FI26-110880104-5C3B-43F2-AA0E-2925088132F9

Edad al momento de la desaparición: 51 **Edad Actual:** 51
Lugar de nacimiento: TAMAULIPAS
Sexo: HOMBRE **Genero:** MASCULINO
Nacionalidad: MEXICANA **¿Habla español?:** SI
Idioma o lengua indígena: SIN DATO **Discapacidad:** NO
Fecha de hechos: 28/06/2026 **Hora de hechos:** 17:50 **Fecha de percato:** 28/06/2026 **Hora de percato:** 17:50
Lugar de los hechos: ESTADO: MICHOACAN , MUNICIPIO: MORELIA
Carpeta de investigación FEPD/28889/2026

DATOS

Características físicas:	complexion: mediana, cara: ovalado, color de la piel: moreno, ojos: cafés medianos, nariz: recta, boca: mediana, labios: delgados, estatura: 160 cm, peso: 70kg
Señas particulares:	cicatriz de vacuna en hombro derecho de aproximadamente 05 centmetros
Prendas de vestir:	SIN DATO
Autoridades Competentes:	FISCALÍA GENERAL DEL ESTADO DE MICHOACÁN.

Si tienes información que ayude a la localización de alguna Persona Desaparecida o No Localizada, comunicate desde México al número telefónico 800 028 7783 o WhatsApp 55 1309 9024 y proporciona toda la información que tengas.

Gobierno de México | Gobernación | CNB Comisión Nacional de Búsqueda

ALERTA NACIONAL



ALERTA NACIONAL

La información que se visualiza de la persona desaparecida o no localizada, es recibida e integrada por las autoridades de la Federación y de las Entidades Federativas competentes, por lo que cualquier información que se visualice, puede ser con la autoridad de origen.

FICHA DE BÚSQUEDA DE PERSONA DESAPARECIDA

JESUS TORRES BALDERAS
Folio Único de Identificación
FI26-11CF011BD-E58D-48DB-BD92-048C9D97F54F

Edad al momento de la desaparición: 24 **Edad Actual:** 24
Lugar de nacimiento: TAMAULIPAS
Sexo: HOMBRE **Genero:** MASCULINO **Nombre Social:** JESUS TORRES BALDERAS
Nacionalidad: MEXICANA **¿Habla español?:** SI
Idioma o lengua indígena: SIN DATO **Discapacidad:** SI
Fecha de hechos: 04/07/2026 **Hora de hechos:** 06:30 **Fecha de percato:** 04/07/2026 **Hora de percato:** 06:30
Lugar de los hechos: ESTADO: TAMAULIPAS , MUNICIPIO: ALTAMIRA
Carpeta de investigación FGJT/FEIDDFP/TAM/UE1/00110/2026

DATOS

Características físicas:	complexion: delgada, cara: ovalado, color de la piel: trigueño, cabello: negro corto liso, ojos: cafés medianos, nariz: recta, boca: mediana, labios: medianos, estatura: 160 cm, peso: 75kg
Señas particulares:	tatuaje en la mano derecha de las letras j y d, mordida en el pecho del lado izquierdo
Prendas de vestir:	pantalón color: azul, zapatos color: cafe
Autoridades Competentes:	FISCALÍA GENERAL DE JUSTICIA DEL ESTADO DE TAMAULIPAS.

Si tienes información que ayude a la localización de alguna Persona Desaparecida o No Localizada, comunicate desde México al número telefónico 800 028 7783 o WhatsApp 55 1309 9024 y proporciona toda la información que tengas.

Gobierno de México | Gobernación | CNB Comisión Nacional de Búsqueda

ALERTA NACIONAL



FICHA DE BÚSQUEDA DE PERSONA DESAPARECIDA

JOAQUIN ALVAREZ CRUZ
Folio Único de Identificación
FI26-1C67E1886-290F-45B2-B07B-9E1360EBA419

Edad al momento de la desaparición: 53 **Edad Actual:** 54
Lugar de nacimiento: CIUDAD DE MEXICO
Sexo: HOMBRE **Genero:** MASCULINO
Nacionalidad: MEXICANA **¿Habla español?:** SI
Idioma o lengua indígena: SIN DATO **Discapacidad:** NO
Fecha de hechos: 13/06/2025 **Hora de hechos:** 12:00 **Fecha de percato:** 13/06/2025 **Hora de percato:** 12:00
Lugar de los hechos: ESTADO: OAXACA , MUNICIPIO: SAN MARTÍN TILCAJETE
Carpeta de investigación 16955/FDPE/2025

DATOS

Características físicas:	complexion: robusta, cara: redondo, color de la piel: moreno, cabello: cano corto liso, ojos: cafés medianos, nariz: recta, boca: mediana, labios: delgados, estatura: 168 cm, peso: 80kg
Señas particulares:	una verruga color cafe en la espalda, en el dedo indice no tiene flexibilidad, una verruga color cafe en la espalda, en el dedo indice no tiene flexibilidad
Prendas de vestir:	botas, pantalón color: azul, playera color: negro
Autoridades Competentes:	COMISIÓN ESTATAL DE BÚSQUEDA DE PERSONAS DEL ESTADO DE OAXACA.

ALERTA NACIONAL

La información que se visualiza de la persona desaparecida o no localizada, es recibida e integrada por las autoridades de la Federación y de las Entidades Federativas competentes, por lo que cualquier información que se visualice, puede ser con la autoridad de origen.

Si tienes información que ayude a la localización de alguna Persona Desaparecida o No Localizada, comunicate desde México al número telefónico 800 028 7783 o WhatsApp 55 1309 9024 y proporciona toda la información que tengas.

Gobierno de México | Gobernación | CNB Comisión Nacional de Búsqueda

ALERTA NACIONAL



ALERTA NACIONAL

La información que se visualiza de la persona desaparecida o no localizada, es recibida e integrada por las autoridades de la Federación y de las Entidades Federativas competentes, por lo que cualquier información que se visualice, puede ser con la autoridad de origen.

FICHA DE BÚSQUEDA DE PERSONA DESAPARECIDA

JONATHAN ALEXIS MENDEZ BEDOLLA
Folio Único de Identificación
FI26-1451593ED-1EDB-4474-BD96-8D5E7BF507A1

Edad al momento de la desaparición: 15 **Edad Actual:** 15
Lugar de nacimiento: MICHOACAN
Sexo: HOMBRE **Genero:** MASCULINO
Nacionalidad: MEXICANA **¿Habla español?:** SI
Idioma o lengua indígena: SIN DATO **Discapacidad:** NO
Fecha de hechos: 02/07/2026 **Hora de hechos:** 11:15 **Fecha de percato:** 02/07/2026 **Hora de percato:** 11:15
Lugar de los hechos: ESTADO: MICHOACAN , MUNICIPIO: PURUÁNDIRO
Carpeta de investigación FEPD/09861/2026

DATOS

Características físicas:	complexion: delgada, cara: ovalado, color de la piel: blanco, cabello: tinturado corto ondulado, ojos: verdes grandes, boca: pequeña, labios: delgados, estatura: 165 cm, peso: 55kg
Señas particulares:	brackets
Prendas de vestir:	SIN DATO
Autoridades Competentes:	FISCALÍA GENERAL DEL ESTADO DE MICHOACÁN.

Si tienes información que ayude a la localización de alguna Persona Desaparecida o No Localizada, comunicate desde México al número telefónico 800 028 7783 o WhatsApp 55 1309 9024 y proporciona toda la información que tengas.

Gobierno de México | Gobernación | CNB Comisión Nacional de Búsqueda

ALERTA NACIONAL



FICHA DE BÚSQUEDA DE PERSONA DESAPARECIDA

JORGE EDGAR FERNANDEZ SANCHEZ
Folio Único de Identificación
FI26-1034C645E-221E-49AE-9DFA-22897311F50D

Edad al momento de la desaparición: 59 **Edad Actual:** 61
Lugar de nacimiento: CIUDAD DE MEXICO
Sexo: HOMBRE **Genero:** MASCULINO
Nacionalidad: MEXICANA **¿Habla español?:** SI
Idioma o lengua indígena: SIN DATO **Discapacidad:** NO
Fecha de hechos: 08/02/2025 **Hora de hechos:** 12:00 **Fecha de percato:** 08/02/2025 **Hora de percato:** 12:00
Lugar de los hechos: ESTADO: OAXACA , MUNICIPIO: SANTIAGO NILTEPEC
Carpeta de investigación EXP/CLB/OAX/057/2025

DATOS

Características físicas:	complexion: delgada, cara: ovalado, cabello: negro corto liso, ojos: cafés pequeños, nariz: recta, boca: mediana, labios: delgados, estatura: 175 cm, peso: 75kg
Señas particulares:	tatuajes de las leyendas anthony y valery a la altura de las claviculas, tatuaje en forma del escudo de la fuerza aerea militar con las letras f,a,m, en medio del pecho, tatuaje en la forma de cordero del signo zodiacal aries en la parte externa del brazo izquierdo, tatuaje en forma de un sol con la letra j en la parte externa del brazo derecho
Prendas de vestir:	SIN DATO
Autoridades Competentes:	COMISIÓN ESTATAL DE BÚSQUEDA DE PERSONAS DEL ESTADO DE OAXACA.

ALERTA NACIONAL

La información que se visualiza de la persona desaparecida o no localizada, es recibida e integrada por las autoridades de la Federación y de las Entidades Federativas competentes, por lo que cualquier información que se visualice, puede ser con la autoridad de origen.

Si tienes información que ayude a la localización de alguna Persona Desaparecida o No Localizada, comunicate desde México al número telefónico 800 028 7783 o WhatsApp 55 1309 9024 y proporciona toda la información que tengas.

Gobierno de México | Gobernación | CNB Comisión Nacional de Búsqueda

ALERTA NACIONAL



FICHA DE BÚSQUEDA DE PERSONA DESAPARECIDA

JOSE EMMANUEL BARRIENTOS HERNANDEZ
Folio Único de Identificación
FI26-11DCCBF15-3B48-483B-BC69-0FD7448A7760

Edad al momento de la desaparición: 33 **Edad Actual:** 33
Lugar de nacimiento: TAMAULIPAS
Sexo: HOMBRE **Genero:** MASCULINO **Nombre Social:** EMMANUEL
Nacionalidad: MEXICANA **¿Habla español?:** SI
Idioma o lengua indígena: SIN DATO **Discapacidad:** NO
Fecha de hechos: 27/04/2026 **Hora de hechos:** 07:00 **Fecha de percato:** 27/04/2026 **Hora de percato:** 19:50
Lugar de los hechos: ESTADO: TAMAULIPAS , MUNICIPIO: CIUDAD MADERO
Carpeta de investigación

DATOS	
Características físicas:	complexion: delgada, cara: ovalado, color de la piel: moreno, cabello: negro corto no recuerda, ojos: cafés medianos, nariz: alomada, boca: grande, labios: gruesos, estatura: 163 cm, peso: 54kg
Señas particulares:	diversos tatuajes en ambos brazos y en el cuello (sin especificar)
Prendas de vestir:	pantalón, playera, zapatos
Autoridades Competentes:	COMISIÓN ESTATAL DE BÚSQUEDA DE PERSONAS DE TAMAULIPAS.

ALERTA NACIONAL

La información que se visualiza de la persona desaparecida o no localizada, es recibida e integrada por las autoridades de la Federación y de las Entidades Federativas competentes, por lo que cualquier información que se visualice, puede ser con la autoridad de origen.

Si tienes información que ayude a la localización de alguna Persona Desaparecida o No Localizada, comunicate desde México al número telefónico 800 028 7783 o WhatsApp 55 1309 9024 y proporciona toda la información que tengas.

Gobierno de México | Gobernación | CNB Comisión Nacional de Búsqueda

ALERTA NACIONAL



ALERTA NACIONAL

FICHA DE BÚSQUEDA DE PERSONA DESAPARECIDA

JOSE ORTIZ ORTIZ
Folio Único de Identificación
FI26-11EC14F9A-7D22-43A4-A92F-FDF6D31E5B2E

Edad al momento de la desaparición: 32 **Edad Actual:** 32
Lugar de nacimiento: SINALOA
Sexo: HOMBRE **Genero:** MASCULINO
Nacionalidad: MEXICANA **¿Habla español?:** SI
Idioma o lengua indígena: SIN DATO **Discapacidad:** NO
Fecha de hechos: 05/07/2026 **Hora de hechos:** 11:00 **Fecha de percato:** 05/07/2026 **Hora de percato:** 11:30
Lugar de los hechos: ESTADO: MORELOS , MUNICIPIO: COATLÁN DEL RÍO
Carpeta de investigación FEDFP-JO/36/2026

DATOS	
Características físicas:	complexion: delgada, cara: ovalado, color de la piel: moreno, cabello: negro corto liso, ojos: cafés grandes, nariz: no recuerda, boca: mediana, labios: gruesos, estatura: 187 cm, peso: 70kg
Señas particulares:	cicatriz antigua en el codo de lado derecho
Prendas de vestir:	SIN DATO
Autoridades Competentes:	FISCALÍA GENERAL DEL ESTADO DE MORELOS.

La información que se visualiza de la persona desaparecida o no localizada, es recibida e integrada por las autoridades de la Federación y de las Entidades Federativas competentes, por lo que cualquier información que se visualice, puede ser con la autoridad de origen.

Si tienes información que ayude a la localización de alguna Persona Desaparecida o No Localizada, comunicate desde México al número telefónico 800 028 7783 o WhatsApp 55 1309 9024 y proporciona toda la información que tengas.

Gobierno de México | Gobernación | CNB Comisión Nacional de Búsqueda

ALERTA NACIONAL



FICHA DE BÚSQUEDA DE PERSONA DESAPARECIDA

JOSE SANTOS VILLAFRANCO
Folio Único de Identificación
FI26-107AD1B78-1FDD-4958-93A2-0DEBB4CFE50B

Edad al momento de la desaparición: 26 **Edad Actual:** 27
Lugar de nacimiento: ESTADO DE MEXICO
Sexo: HOMBRE **Genero:** MASCULINO
Nacionalidad: MEXICANA **¿Habla español?:** SI
Idioma o lengua indígena: SIN DATO **Discapacidad:** NO
Fecha de hechos: 13/06/2025 **Hora de hechos:** 12:00 **Fecha de percato:** 13/06/2025 **Hora de percato:** 12:00
Lugar de los hechos: ESTADO: OAXACA , MUNICIPIO: SAN MARTÍN TILCAJETE
Carpeta de investigación 16955/FDPE/2025

DATOS	
Características físicas:	complexion: mediana, cara: cuadrado, color de la piel: blanco, cabello: negro corto liso, ojos: cafés medianos, nariz: recta, boca: mediana, labios: medianos, estatura: 170 cm, peso: 70kg
Señas particulares:	cicatriz en el lado izquierdo del pecho , una mancha en la nariz de medio centimetro, cicatriz en el lado izquierdo del pecho
Prendas de vestir:	SIN DATO
Autoridades Competentes:	COMISIÓN ESTATAL DE BÚSQUEDA DE PERSONAS DEL ESTADO DE OAXACA.

ALERTA NACIONAL

La información que se visualiza de la persona desaparecida o no localizada, es recibida e integrada por las autoridades de la Federación y de las Entidades Federativas competentes, por lo que cualquier información que se visualice, puede ser con la autoridad de origen.

Si tienes información que ayude a la localización de alguna Persona Desaparecida o No Localizada, comunicate desde México al número telefónico 800 028 7783 o WhatsApp 55 1309 9024 y proporciona toda la información que tengas.

Gobierno de México | Gobernación | CNB Comisión Nacional de Búsqueda

ALERTA NACIONAL



FICHA DE BÚSQUEDA DE PERSONA DESAPARECIDA

KEVIN DE JESUS NIEVES VAZQUEZ
Folio Único de Identificación
FI26-1BBF48A15-C9B6-4E06-BCC7-E7783D00310D

Edad al momento de la desaparición: 24 **Edad Actual:** 24
Lugar de nacimiento: VERACRUZ
Sexo: HOMBRE **Genero:** MASCULINO **Nombre Social:** KEVIN DE JESUS NIEVES VAZQUEZ
Nacionalidad: MEXICANA **¿Habla español?:** SI
Idioma o lengua indígena: CASTELLANO **Discapacidad:** NO
Fecha de hechos: 27/05/2026 **Hora de hechos:** 09:00 **Fecha de percato:** 27/05/2026 **Hora de percato:** 09:00
Lugar de los hechos: ESTADO: QUINTANA ROO , MUNICIPIO: BENITO JUÁREZ
Carpeta de investigación FGE/QROO/CAN/UAPD/07/262/2026

DATOS

Características físicas:	complexion: delgada, cara: ovalado, color de la piel: trigueño, cabello: castaño oscuro corto ondulado, ojos: cafés grandes, nariz: recta, boca: grande, labios: delgados, estatura: 170 cm, peso: 70kg
Señas particulares:	no tiene el diente frontal superior.
Prendas de vestir:	SIN DATO
Autoridades Competentes:	FISCALÍA GENERAL DEL ESTADO DE QUINTA ROO.

ALERTA NACIONAL

La información que se visualiza de la persona desaparecida o no localizada, es recibida e integrada por las autoridades de la Federación y de las Entidades Federativas competentes, por lo que cualquier información que se visualice, puede ser con la autoridad de origen.

Si tienes información que ayude a la localización de alguna Persona Desaparecida o No Localizada, comunicate desde México al número telefónico 800 028 7783 o WhatsApp 55 1309 9024 y proporciona toda la información que tengas.

Gobierno de México | Gobernación | CNB Comisión Nacional de Búsqueda

ALERTA NACIONAL



ALERTA NACIONAL

FICHA DE BÚSQUEDA DE PERSONA DESAPARECIDA

KEVIN MANUEL LERMA DE LA CRUZ
Folio Único de Identificación
FI26-18A9FF34B-60A5-4DC1-BEAD-BA44214E9BD7

Edad al momento de la desaparición: 18 **Edad Actual:** 18
Lugar de nacimiento: DURANGO
Sexo: HOMBRE **Genero:** MASCULINO
Nacionalidad: MEXICANA **¿Habla español?:** SI
Idioma o lengua indígena: SIN DATO **Discapacidad:** NO
Fecha de hechos: 14/06/2026 **Hora de hechos:** 16:00 **Fecha de percato:** 14/06/2026 **Hora de percato:** 16:00
Lugar de los hechos: ESTADO: SINALOA , MUNICIPIO: NAVOLATO
Carpeta de investigación CLN / FEDFP/ 007489/ 2026 /CI.

DATOS	
Características físicas:	complexion: delgada, cara: ovalado, color de la piel: moreno, cabello: castaño oscuro corto ondulado, ojos: cafés pequeños, nariz: achatada, boca: mediana, labios: delgados, estatura: 170 cm, peso: 70kg
Señas particulares:	cicatriz debajo del ojo izquierdo de 2 cm
Prendas de vestir:	SIN DATO
Autoridades Competentes:	COMISIÓN ESTATAL DE BÚSQUEDA DE PERSONAS EN EL ESTADO DE SINALOA.

La información que se visualiza de la persona desaparecida o no localizada, es recibida e integrada por las autoridades de la Federación y de las Entidades Federativas competentes, por lo que cualquier información que se visualice, puede ser con la autoridad de origen.

Si tienes información que ayude a la localización de alguna Persona Desaparecida o No Localizada, comunicate desde México al número telefónico 800 028 7783 o WhatsApp 55 1309 9024 y proporciona toda la información que tengas.

ALERTA NACIONAL



FICHA DE BÚSQUEDA DE PERSONA DESAPARECIDA

LUIS DE JESUS MALDONADO VARGAS
Folio Único de Identificación
FI26-1EE3C0FDC-CC66-4AB0-AEF4-04900E2E7B5B

Edad al momento de la desaparición: 14 **Edad Actual:** 14
Lugar de nacimiento: PUEBLA
Sexo: HOMBRE **Genero:** MASCULINO **Nombre Social:** LUIS DE JESUS MALDONADO VARGAS
Nacionalidad: MEXICANA **¿Habla español?:** SI
Idioma o lengua indígena: SIN DATO **Discapacidad:** SI
Fecha de hechos: 03/06/2026 **Hora de hechos:** 08:00 **Fecha de percato:** 03/06/2026 **Hora de percato:** 08:00
Lugar de los hechos: ESTADO: PUEBLA , MUNICIPIO: HUAUCHINANGO
Carpeta de investigación CDI FGEP/EAT/FEIDDFPDCP/HUAUCHI-I/000923/2026

DATOS

Características físicas:	complexion: delgada, cara: ovalado, color de la piel: moreno, cabello: negro corto liso, ojos: cafés pequeños, nariz: achatada, boca: grande, labios: gruesos, estatura: 158 cm, peso: 50kg
Señas particulares:	diente superior central chueco
Prendas de vestir:	SIN DATO
Autoridades Competentes:	COMISIÓN DE BÚSQUEDA DE PERSONAS DEL ESTADO DE PUEBLA.

ALERTA NACIONAL

La información que se visualiza de la persona desaparecida o no localizada, es recibida e integrada por las autoridades de la Federación y de las Entidades Federativas competentes, por lo que cualquier información que se visualice, puede ser con la autoridad de origen.

Si tienes información que ayude a la localización de alguna Persona Desaparecida o No Localizada, comunicate desde México al número telefónico 800 028 7783 o WhatsApp 55 1309 9024 y proporciona toda la información que tengas.

Gobierno de México | Gobernación | CNB Comisión Nacional de Búsqueda

ALERTA NACIONAL



ALERTA NACIONAL

FICHA DE BÚSQUEDA DE PERSONA DESAPARECIDA

LUIS MANUEL DELGADO MENDEZ
Folio Único de Identificación
FI26-17F3E6EDD-73AF-47CD-BCEF-A9303AD951F3

Edad al momento de la desaparición: 17 **Edad Actual:** 17
Lugar de nacimiento: AGUASCALIENTES
Sexo: HOMBRE **Genero:** MASCULINO
Nacionalidad: MEXICANA **¿Habla español?:** SI
Idioma o lengua indígena: SIN DATO **Discapacidad:** NO
Fecha de hechos: 26/06/2026 **Hora de hechos:** 19:30 **Fecha de percato:** 26/06/2026 **Hora de percato:** 19:30
Lugar de los hechos: ESTADO: AGUASCALIENTES , MUNICIPIO: RINCÓN DE ROMOS
Carpeta de investigación CI/AGS/16057/07-26

DATOS	
Características físicas:	complexion: delgada, cara: ovalado, cabello: castaño oscuro corto no recuerda, ojos: cafés medianos, nariz: achatada, boca: pequeña, labios: delgados, estatura: 165 cm, peso: 55kg
Señas particulares:	quemaduras en las dos piernas
Prendas de vestir:	SIN DATO
Autoridades Competentes:	FISCALÍA GENERAL DEL ESTADO DE AGUASCALIENTES.

La información que se visualiza de la persona desaparecida o no localizada, es recibida e integrada por las autoridades de la Federación y de las Entidades Federativas competentes, por lo que cualquier información que se visualice, puede ser con la autoridad de origen.

Si tienes información que ayude a la localización de alguna Persona Desaparecida o No Localizada, comunicate desde México al número telefónico 800 028 7783 o WhatsApp 55 1309 9024 y proporciona toda la información que tengas.

Gobierno de México | Gobernación | CNB Comisión Nacional de Búsqueda

ALERTA NACIONAL

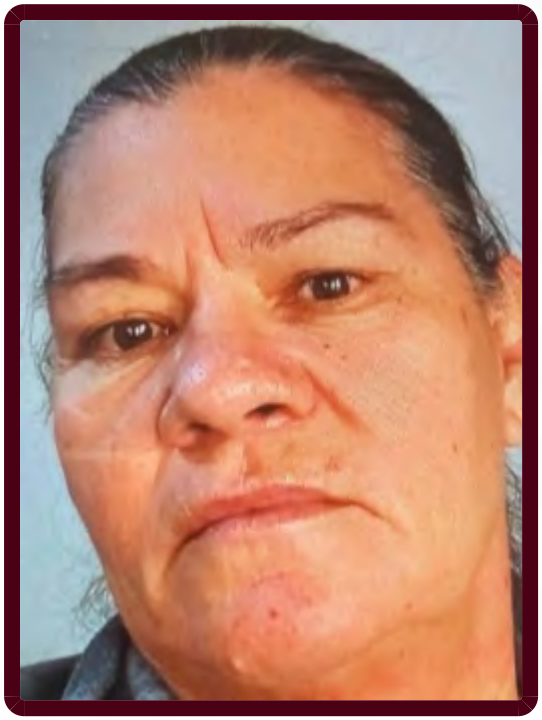

FICHA DE BÚSQUEDA DE PERSONA DESAPARECIDA

MA. LUISA DURAN RODRIGUEZ
Folio Único de Identificación
FI26-12631F5A4-DC9A-49EE-8D6C-7BAAE2F21CFD

Edad al momento de la desaparición: 63 **Edad Actual:** 63
Lugar de nacimiento: ZACATECAS
Sexo: MUJER **Genero:** FEMENINO
Nacionalidad: MEXICANA **¿Habla español?:** SIN DATO
Idioma o lengua indígena: SIN DATO **Discapacidad:** NO
Fecha de hechos: 02/07/2026 **Hora de hechos:** 05:00 **Fecha de percato:** 02/07/2026 **Hora de percato:** 05:00
Lugar de los hechos: ESTADO: MICHOACAN , MUNICIPIO: MORELIA
Carpeta de investigación FEPD/28517/2026

DATOS	
Características físicas:	complexion: robusta, cara: redondo, color de la piel: blanco, cabello: entrecano corto liso, ojos: verdes medianos, boca: mediana, labios: delgados, estatura: 165 cm, peso: 90kg
Señas particulares:	verrugas en el cuello
Prendas de vestir:	pants color: gris, sudadera color: gris
Autoridades Competentes:	FISCALÍA GENERAL DEL ESTADO DE MICHOACÁN.

ALERTA NACIONAL

La información que se visualiza de la persona desaparecida o no localizada, es recibida e integrada por las autoridades de la Federación y de las Entidades Federativas competentes, por lo que cualquier información que se visualice, puede ser con la autoridad de origen.

Si tienes información que ayude a la localización de alguna Persona Desaparecida o No Localizada, comunicate desde México al número telefónico 800 028 7783 o WhatsApp 55 1309 9024 y proporciona toda la información que tengas.

Gobierno de México | Gobernación | CNB Comisión Nacional de Búsqueda

ALERTA NACIONAL



ALERTA NACIONAL

FICHA DE BÚSQUEDA DE PERSONA DESAPARECIDA

MARIA CRISTINA VALLE MANZO
Folio Único de Identificación
FI26-1B746A313-8C1A-4143-AFF1-04EE96E24E9F

Edad al momento de la desaparición: 20 **Edad Actual:** 20
Lugar de nacimiento: HIDALGO
Sexo: MUJER **Genero:** FEMENINO
Nacionalidad: MEXICANA **¿Habla español?:** SI
Idioma o lengua indígena: SIN DATO **Discapacidad:** NO
Fecha de hechos: 18/06/2026 **Hora de hechos:** 08:30 **Fecha de percato:** 04/07/2026 **Hora de percato:** 18:32
Lugar de los hechos: ESTADO: HIDALGO , MUNICIPIO: FRANCISCO I. MADERO
Carpeta de investigación 01-2026-01353

DATOS

Características físicas:	complexion: delgada, cara: ovalado, color de la piel: moreno, cabello: rojizo largo ondulado, ojos: cafés medianos, nariz: recta, boca: pequeña, labios: delgados, estatura: 145 cm, peso: 47kg
Señas particulares:	en el seno izquierdo y con forma de corazn y con el texto amar te duele y skar
Prendas de vestir:	pantalón, playera, sudadera, zapatos
Autoridades Competentes:	PROCURADURÍA GENERAL DE JUSTICIA DEL ESTADO DE HIDALGO.

La información que se visualiza de la persona desaparecida o no localizada, es recibida e integrada por las autoridades de la Federación y de las Entidades Federativas competentes, por lo que cualquier información que se visualice, puede ser con la autoridad de origen.

Si tienes información que ayude a la localización de alguna Persona Desaparecida o No Localizada, comunicate desde México al número telefónico 800 028 7783 o WhatsApp 55 1309 9024 y proporciona toda la información que tengas.

Gobierno de México | Gobernación | CNB Comisión Nacional de Búsqueda

ALERTA NACIONAL

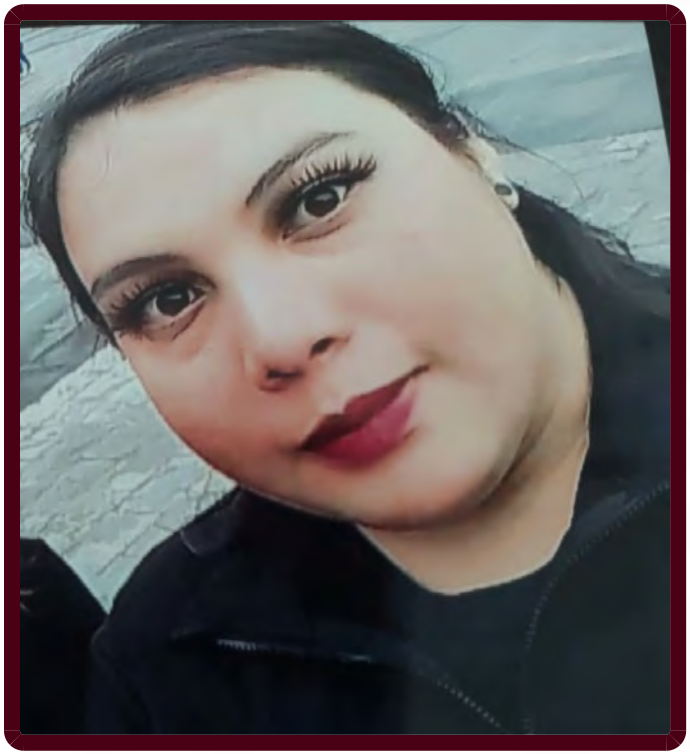

FICHA DE BÚSQUEDA DE PERSONA DESAPARECIDA

MARIA DEL ROSARIO TRUJILLO ALVARADO
Folio Único de Identificación
FI26-1BA99E7BE-3134-43D6-98CE-C6C4F486C8DF

Edad al momento de la desaparición: 19 **Edad Actual:** 19
Lugar de nacimiento: MICHOACAN
Sexo: MUJER **Genero:** FEMENINO
Nacionalidad: MEXICANA **¿Habla español?:** SI
Idioma o lengua indígena: SIN DATO **Discapacidad:** NO
Fecha de hechos: 03/07/2026 **Hora de hechos:** 21:00 **Fecha de percato:** 03/07/2026 **Hora de percato:** 21:00
Lugar de los hechos: ESTADO: MICHOACAN , MUNICIPIO: ZAMORA
Carpeta de investigación FRZA/28794/2026

DATOS	
Características físicas:	complexion: robusta, cara: ovalado, color de la piel: blanco, cabello: castaño oscuro largo liso, ojos: cafés medianos, nariz: recta, boca: mediana, labios: gruesos, estatura: 175 cm, peso: 95kg
Señas particulares:	tatuaje en la muñeca izquierda con la leyenda martha
Prendas de vestir:	SIN DATO
Autoridades Competentes:	FISCALÍA GENERAL DEL ESTADO DE MICHOACÁN.

ALERTA NACIONAL

La información que se visualiza de la persona desaparecida o no localizada, es recibida e integrada por las autoridades de la Federación y de las Entidades Federativas competentes, por lo que cualquier información que se visualice, puede ser con la autoridad de origen.

Si tienes información que ayude a la localización de alguna Persona Desaparecida o No Localizada, comunicate desde México al número telefónico 800 028 7783 o WhatsApp 55 1309 9024 y proporciona toda la información que tengas.

Gobierno de México | Gobernación | CNB Comisión Nacional de Búsqueda

ALERTA NACIONAL



ALERTA NACIONAL

FICHA DE BÚSQUEDA DE PERSONA DESAPARECIDA

MARILU CHAVEZ REYES
Folio Único de Identificación
FI26-1647C9C6D-23A9-4046-841A-8152F8DC790F

Edad al momento de la desaparición: 46 **Edad Actual:** 46
Lugar de nacimiento: TAMAULIPAS
Sexo: MUJER **Genero:** FEMENINO **Nombre Social:** MARILU CHAVEZ REYES
Nacionalidad: MEXICANA **¿Habla español?:** SI
Idioma o lengua indígena: SIN DATO **Discapacidad:** NO
Fecha de hechos: 04/07/2026 **Hora de hechos:** 23:00 **Fecha de percato:** 04/07/2026 **Hora de percato:** 23:00
Lugar de los hechos: ESTADO: TAMAULIPAS , MUNICIPIO: REYNOSA
Carpeta de investigación FGJT/FEIDDFP/REY/UE1/00224/2026

DATOS

Características físicas:	complexion: robusta, cara: rectangular, color de la piel: trigueño, cabello: negro corto liso, ojos: miel medianos, nariz: recta, boca: mediana, labios: medianos, estatura: 150 cm, peso: 75kg
Señas particulares:	cicatriz pequeña a la altura de la muñeca del brazo derecho, lunar tipo mancha de color rojo en la pierna izquierda
Prendas de vestir:	blusa, pantiblusa, bluson color: azul turquesa, pantalón color: blanco, tenis color: blanco
Autoridades Competentes:	FISCALÍA GENERAL DE JUSTICIA DEL ESTADO DE TAMAULIPAS.

La información que se visualiza de la persona desaparecida o no localizada, es recibida e integrada por las autoridades de la Federación y de las Entidades Federativas competentes, por lo que cualquier información que se visualice, puede ser con la autoridad de origen.

Si tienes información que ayude a la localización de alguna Persona Desaparecida o No Localizada, comunicate desde México al número telefónico 800 028 7783 o WhatsApp 55 1309 9024 y proporciona toda la información que tengas.

Gobierno de México | Gobernación | CNB Comisión Nacional de Búsqueda

ALERTA NACIONAL



FICHA DE BÚSQUEDA DE PERSONA DESAPARECIDA

MARTHA XIMENA PEREZ RIVERA
Folio Único de Identificación
FI26-164AE2BFD-B35D-4FC5-9C33-8B3AAE9A691D

Edad al momento de la desaparición: 24 **Edad Actual:** 24
Lugar de nacimiento: MICHOACAN
Sexo: MUJER **Genero:** FEMENINO
Nacionalidad: MEXICANA **¿Habla español?:** SI
Idioma o lengua indígena: SIN DATO **Discapacidad:** NO
Fecha de hechos: 02/07/2026 **Hora de hechos:** 21:30 **Fecha de percato:** 02/07/2026 **Hora de percato:** 21:30
Lugar de los hechos: ESTADO: MICHOACAN , MUNICIPIO: LÁZARO CÁRDENAS
Carpeta de investigación FRLC/28700/2026

DATOS	
Características físicas:	complexion: delgada, cara: ovalado, color de la piel: moreno, cabello: negro largo ondulado, ojos: negros medianos, estatura: 164 cm, peso: 66kg
Señas particulares:	cicatriz a medio tabique de la nariz.
Prendas de vestir:	SIN DATO
Autoridades Competentes:	FISCALÍA GENERAL DEL ESTADO DE MICHOACÁN.

ALERTA NACIONAL

La información que se visualiza de la persona desaparecida o no localizada, es recibida e integrada por las autoridades de la Federación y de las Entidades Federativas competentes, por lo que cualquier información que se visualice, puede ser con la autoridad de origen.

Si tienes información que ayude a la localización de alguna Persona Desaparecida o No Localizada, comunicate desde México al número telefónico 800 028 7783 o WhatsApp 55 1309 9024 y proporciona toda la información que tengas.

Gobierno de México | Gobernación | CNB Comisión Nacional de Búsqueda

ALERTA NACIONAL

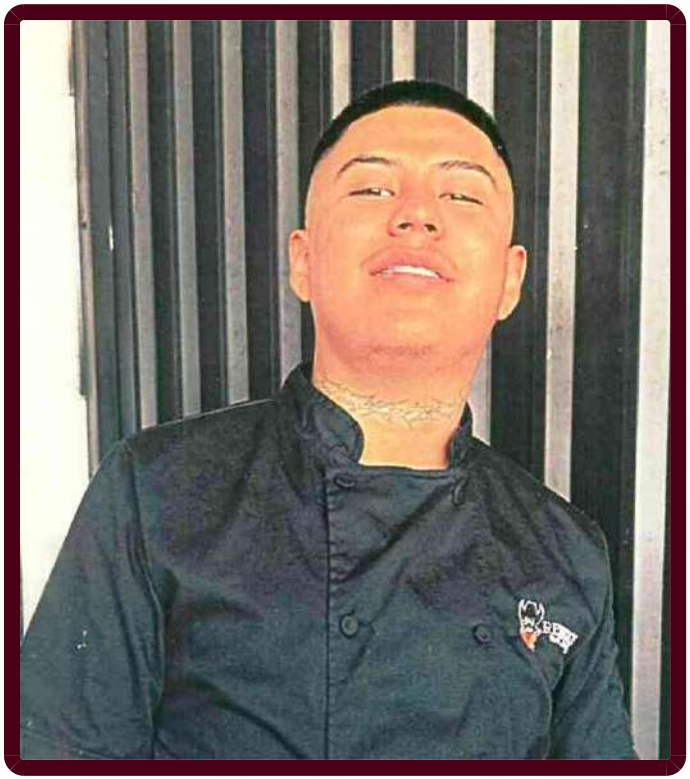

ALERTA NACIONAL

La información que se visualiza de la persona desaparecida o no localizada, es recibida e integrada por las autoridades de la Federación y de las Entidades Federativas competentes, por lo que cualquier información que se visualice, puede ser con la autoridad de origen.

FICHA DE BÚSQUEDA DE PERSONA DESAPARECIDA

RICARDO JAEL SAN JUAN CRUZ
Folio Único de Identificación
FI26-1A50E3285-91A3-46B3-B1BE-A6D4898CED61

Edad al momento de la desaparición: 19 **Edad Actual:** 19
Lugar de nacimiento: CIUDAD DE MEXICO
Sexo: HOMBRE **Genero:** MASCULINO **Nombre Social:** RICARDO JAEL SAN JUAN CRUZ
Nacionalidad: MEXICANA **¿Habla español?:** SI
Idioma o lengua indígena: SIN DATO **Discapacidad:** NO
Fecha de hechos: 30/06/2026 **Hora de hechos:** 12:00 **Fecha de percato:** 30/06/2026 **Hora de percato:** 12:00
Lugar de los hechos: ESTADO: TAMAULIPAS , MUNICIPIO: REYNOSA
Carpeta de investigación FGJT/FEIDDFP/REY/UE1/00225/2026

DATOS

Características físicas:	complexion: mediana, cara: ovalado, color de la piel: trigueño, cabello: negro corto liso, ojos: cafés medianos, nariz: recta, boca: grande, labios: delgados, estatura: 175 cm, peso: 85kg
Señas particulares:	tatuaje en cara interna del antebrazo izquierdo con la leyenda mi padre es mi angel, mi madre es mi vida, tatuaje en el pecho con la imagen de una santa muerte el cual esta incompleto, tatuaje en el brazo derecho con la figura de unas mascaras de teatro, tatuaje en cara externa de la mano derecha con la figura de una rosa, tatuajes no especificados en la totalidad del brazo derecho, tatuaje en el cuello con la forma de una gua de espinas
Prendas de vestir:	playera color: negro, shorts color: azul cielo, tenis color: negro
Autoridades Competentes:	FISCALÍA GENERAL DE JUSTICIA DEL ESTADO DE TAMAULIPAS.

Si tienes información que ayude a la localización de alguna Persona Desaparecida o No Localizada, comunicate desde México al número telefónico 800 028 7783 o WhatsApp 55 1309 9024 y proporciona toda la información que tengas.

ALERTA NACIONAL



ALERTA NACIONAL

FICHA DE BÚSQUEDA DE PERSONA DESAPARECIDA

SHERLIN GUADALUPE RIOS REYES
Folio Único de Identificación
FI26-1F3A99CDF-8A67-4139-96A6-9F924D01579B

Edad al momento de la desaparición: 16 **Edad Actual:** 16
Lugar de nacimiento: QUINTANA ROO
Sexo: MUJER **Genero:** FEMENINO
Nacionalidad: MEXICANA **¿Habla español?:** SI
Idioma o lengua indígena: SIN DATO **Discapacidad:** NO
Fecha de hechos: 15/06/2026 **Hora de hechos:** 13:45 **Fecha de percato:** 15/06/2026 **Hora de percato:** 23:45
Lugar de los hechos: ESTADO: QUINTANA ROO , MUNICIPIO: SOLIDARIDAD
Carpeta de investigación FGE/QROO/SOL/06/5153/2026

DATOS	
Características físicas:	complexion: delgada, color de la piel: moreno, cabello: castaño oscuro mediano liso, estatura: 150 cm, peso: 40kg
Señas particulares:	lunar en la nariz del lado izquierdo
Prendas de vestir:	SIN DATO
Autoridades Competentes:	FISCALÍA GENERAL DEL ESTADO DE QUINTA ROO.

La información que se visualiza de la persona desaparecida o no localizada, es recibida e integrada por las autoridades de la Federación y de las Entidades Federativas competentes, por lo que cualquier información que se visualice, puede ser con la autoridad de origen.

Si tienes información que ayude a la localización de alguna Persona Desaparecida o No Localizada, comunicate desde México al número telefónico 800 028 7783 o WhatsApp 55 1309 9024 y proporciona toda la información que tengas.

Gobierno de México | Gobernación | CNB Comisión Nacional de Búsqueda

ALERTA NACIONAL



ALERTA NACIONAL

FICHA DE BÚSQUEDA DE PERSONA DESAPARECIDA

VALENTIN GOVEA GARCIA
Folio Único de Identificación
FI26-1EBEDDED9-E129-45B6-BA55-477350BFC85C

Edad al momento de la desaparición: 75 **Edad Actual:** 75
Lugar de nacimiento: VERACRUZ
Sexo: HOMBRE **Genero:** MASCULINO
Nacionalidad: MEXICANA **¿Habla español?:** SI
Idioma o lengua indígena: SIN DATO **Discapacidad:** NO
Fecha de hechos: 05/07/2026 **Hora de hechos:** 10:00 **Fecha de percato:** 06/07/2026 **Hora de percato:** 10:00
Lugar de los hechos: ESTADO: VERACRUZ , MUNICIPIO: MARTÍNEZ DE LA TORRE
Carpeta de investigación MTZ/FIM/FEADPD/047/2026

DATOS

Características físicas:	complexion: delgada, cara: ovalado, color de la piel: moreno, cabello: cano mediano liso, ojos: cafés pequeños, nariz: alomada, boca: mediana, labios: delgados, estatura: 150 cm, peso: 60kg
Señas particulares:	herida reciente, localizada en pierna derecha cara lateral externa, tercio medio, secundaria a mordida de perro
Prendas de vestir:	SIN DATO
Autoridades Competentes:	FISCALÍA GENERAL DEL ESTADO DE VERACRUZ DE IGNACIO DE LA LLAVE.

La información que se visualiza de la persona desaparecida o no localizada, es recibida e integrada por las autoridades de la Federación y de las Entidades Federativas competentes, por lo que cualquier información que se visualice, puede ser con la autoridad de origen.

Si tienes información que ayude a la localización de alguna Persona Desaparecida o No Localizada, comunicate desde México al número telefónico 800 028 7783 o WhatsApp 55 1309 9024 y proporciona toda la información que tengas.

Gobierno de México | Gobernación | CNB Comisión Nacional de Búsqueda

ALERTA NACIONAL



ALERTA NACIONAL

La información que se visualiza de la persona desaparecida o no localizada, es recibida e integrada por las autoridades de la Federación y de las Entidades Federativas competentes, por lo que cualquier información que se visualice, puede ser con la autoridad de origen.

FICHA DE BÚSQUEDA DE PERSONA DESAPARECIDA

AGUSTIN EMMANUEL SALAS RAMIREZ
Folio Único de Identificación
FI26-1F04FC4DF-BAAC-4A90-A06B-C5D0818B126D

Edad al momento de la desaparición: 17 **Edad Actual:** 17
Lugar de nacimiento: NUEVO LEON
Sexo: HOMBRE **Genero:** MASCULINO
Nacionalidad: MEXICANA **¿Habla español?:** SI
Idioma o lengua indígena: SIN DATO **Discapacidad:** NO
Fecha de hechos: 01/07/2026 **Hora de hechos:** 16:50 **Fecha de percato:** 01/07/2026 **Hora de percato:** 16:50
Lugar de los hechos: ESTADO: NUEVO LEON , MUNICIPIO: GARCÍA
Carpeta de investigación FGJNL-085570/2026

DATOS

Características físicas:	complexion: delgada, cara: ovalado, color de la piel: moreno, cabello: negro corto ondulado, ojos: cafés pequeños, nariz: achatada, boca: pequeña, labios: delgados, estatura: 165 cm, peso: 65kg
Señas particulares:	dos lunares, uno cerca de la boca y otro en el cachete. usa lentes de aumento.
Prendas de vestir:	SIN DATO
Autoridades Competentes:	COMISIÓN LOCAL DE BÚSQUEDA DE PERSONAS DE NUEVO LEÓN.

Si tienes información que ayude a la localización de alguna Persona Desaparecida o No Localizada, comunicate desde México al número telefónico 800 028 7783 o WhatsApp 55 1309 9024 y proporciona toda la información que tengas.

ALERTA NACIONAL



ALERTA NACIONAL

FICHA DE BÚSQUEDA DE PERSONA DESAPARECIDA

DANNA PAOLA DOMINGUEZ MAGALLANES
Folio Único de Identificación
FI26-1B857E72D-7B72-4996-8344-6A5715AB3D32

Edad al momento de la desaparición: 21 **Edad Actual:** 21
Lugar de nacimiento: CHIHUAHUA
Sexo: MUJER **Genero:** FEMENINO **Nombre Social:** SE DESCONOCE NO NO
Nacionalidad: MEXICANA **¿Habla español?:** SI
Idioma o lengua indígena: SIN DATO **Discapacidad:** NO
Fecha de hechos: 08/06/2026 **Hora de hechos:** 10:00 **Fecha de percato:** 09/06/2026 **Hora de percato:** 14:00
Lugar de los hechos: ESTADO: CHIHUAHUA , MUNICIPIO: NUEVO CASAS GRANDES
Carpeta de investigación 50-2026-000967

DATOS	
Características físicas:	complexion: delgada, cara: ovalado, color de la piel: trigueño, cabello: negro largo liso, ojos: cafés medianos, nariz: recta, boca: mediana, labios: gruesos, estatura: 162 cm, peso: 58kg
Señas particulares:	cicatriz en uno de los parpados de los ojos
Prendas de vestir:	SIN DATO
Autoridades Competentes:	FISCALÍA GENERAL DEL ESTADO DE CHIHUAHUA.

La información que se visualiza de la persona desaparecida o no localizada, es recibida e integrada por las autoridades de la Federación y de las Entidades Federativas competentes, por lo que cualquier información que se visualice, puede ser con la autoridad de origen.

Si tienes información que ayude a la localización de alguna Persona Desaparecida o No Localizada, comunicate desde México al número telefónico 800 028 7783 o WhatsApp 55 1309 9024 y proporciona toda la información que tengas.

Gobierno de México | Gobernación | CNB Comisión Nacional de Búsqueda

ALERTA NACIONAL

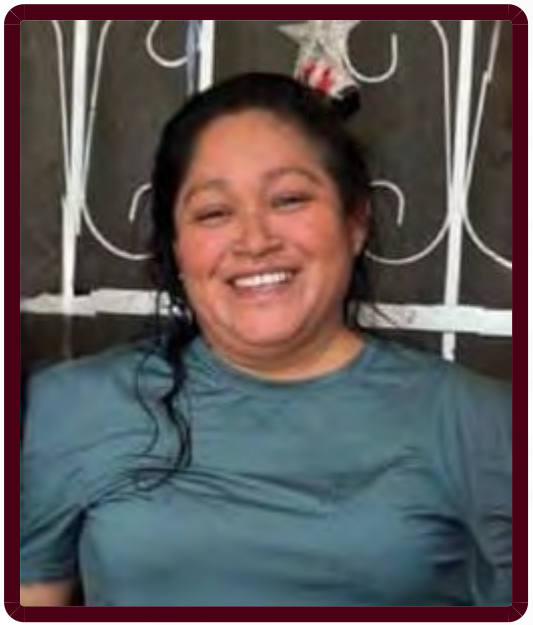

FICHA DE BÚSQUEDA DE PERSONA DESAPARECIDA

DORIS GUADALUPE ITZA DELGADO
Folio Único de Identificación
FI26-102C075D2-177F-4E51-9D9E-09B100F4874E

Edad al momento de la desaparición: 33 **Edad Actual:** 33
Lugar de nacimiento: YUCATAN
Sexo: MUJER **Genero:** FEMENINO **Nombre Social:** DORIS GUADALUPE ITZA DELGADO
Nacionalidad: MEXICANA **¿Habla español?:** SI
Idioma o lengua indígena: CASTELLANO **Discapacidad:** NO
Fecha de hechos: 04/07/2026 **Hora de hechos:** 16:30 **Fecha de percato:** 04/07/2026 **Hora de percato:** 16:30
Lugar de los hechos: ESTADO: QUINTANA ROO , MUNICIPIO: BENITO JUÁREZ
Carpeta de investigación FGE/QROO/CAN/UAPD/07/263/2026

DATOS	
Características físicas:	complexion: robusta, cara: ovalado, color de la piel: trigueño, cabello: negro largo liso, ojos: cafés medianos, nariz: achatada, boca: mediana, labios: medianos, estatura: 150 cm, peso: 75kg
Señas particulares:	tatuaje en el brazo izquierdo la letra d-12, manchas en las mejillas, cicatriz en la mano izquierda, perforaciones en el labio inferior y en la lengua,
Prendas de vestir:	blusa, pantiblusa, bluson color: verde, pantalón color: negro
Autoridades Competentes:	FISCALÍA GENERAL DEL ESTADO DE QUINTA ROO.

ALERTA NACIONAL

La información que se visualiza de la persona desaparecida o no localizada, es recibida e integrada por las autoridades de la Federación y de las Entidades Federativas competentes, por lo que cualquier información que se visualice, puede ser con la autoridad de origen.

Si tienes información que ayude a la localización de alguna Persona Desaparecida o No Localizada, comunicate desde México al número telefónico 800 028 7783 o WhatsApp 55 1309 9024 y proporciona toda la información que tengas.

Gobierno de México | Gobernación | CNB Comisión Nacional de Búsqueda

ALERTA NACIONAL



FICHA DE BÚSQUEDA DE PERSONA DESAPARECIDA

ENOC AYALA GUTIERREZ
Folio Único de Identificación
FI26-1296850C2-460B-4C6B-AEA1-63392E8E5B4D

Edad al momento de la desaparición: 41 **Edad Actual:** 41
Lugar de nacimiento: MICHOACAN
Sexo: HOMBRE **Genero:** MASCULINO
Nacionalidad: MEXICANA **¿Habla español?:** SI
Idioma o lengua indígena: SIN DATO **Discapacidad:** NO
Fecha de hechos: 22/05/2026 **Hora de hechos:** 15:30 **Fecha de percato:** 22/05/2026 **Hora de percato:** 15:30
Lugar de los hechos: ESTADO: MICHOACAN , MUNICIPIO: TARÍMBARO
Carpeta de investigación FEPD/28728/2026

DATOS

Características físicas:	complexion: delgada, cara: redondo, color de la piel: blanco, cabello: negro corto liso, ojos: cafés grandes, nariz: recta, boca: pequeña, labios: delgados, estatura: 160 cm, peso: 50kg
Señas particulares:	cicatriz en la parte posterior de la cabeza del lado izquierdo de aproximadamente quince centmetros
Prendas de vestir:	SIN DATO
Autoridades Competentes:	FISCALÍA GENERAL DEL ESTADO DE MICHOACÁN.

ALERTA NACIONAL

La información que se visualiza de la persona desaparecida o no localizada, es recibida e integrada por las autoridades de la Federación y de las Entidades Federativas competentes, por lo que cualquier información que se visualice, puede ser con la autoridad de origen.

Si tienes información que ayude a la localización de alguna Persona Desaparecida o No Localizada, comunicate desde México al número telefónico 800 028 7783 o WhatsApp 55 1309 9024 y proporciona toda la información que tengas.

Gobierno de México | Gobernación | CNB Comisión Nacional de Búsqueda

ALERTA NACIONAL



ALERTA NACIONAL

FICHA DE BÚSQUEDA DE PERSONA DESAPARECIDA

ISIDORO JIMENEZ CARRILLO
Folio Único de Identificación
FI26-150EC423B-CF70-4DE8-9CAF-81E970EE1704

Edad al momento de la desaparición: 46 **Edad Actual:** 46
Lugar de nacimiento: VERACRUZ
Sexo: HOMBRE **Genero:** MASCULINO **Nombre Social:** SIN NOMBRE SOCIAL
Nacionalidad: MEXICANA **¿Habla español?:** SI
Idioma o lengua indígena: SIN DATO **Discapacidad:** NO
Fecha de hechos: 02/07/2026 **Hora de hechos:** 20:00 **Fecha de percato:** 03/07/2026 **Hora de percato:** 07:00
Lugar de los hechos: ESTADO: SINALOA , MUNICIPIO: CULIACÁN
Carpeta de investigación CLN/FEDFP/8073/2026/CI

DATOS

Características físicas:	complexion: mediana, cara: redondo, color de la piel: moreno, cabello: negro corto liso, ojos: cafés grandes, nariz: recta, boca: mediana, labios: gruesos, estatura: 164 cm, peso: 84kg
Señas particulares:	seño fruncido
Prendas de vestir:	SIN DATO
Autoridades Competentes:	COMISIÓN ESTATAL DE BÚSQUEDA DE PERSONAS EN EL ESTADO DE SINALOA.

La información que se visualiza de la persona desaparecida o no localizada, es recibida e integrada por las autoridades de la Federación y de las Entidades Federativas competentes, por lo que cualquier información que se visualice, puede ser con la autoridad de origen.

Si tienes información que ayude a la localización de alguna Persona Desaparecida o No Localizada, comunicate desde México al número telefónico 800 028 7783 o WhatsApp 55 1309 9024 y proporciona toda la información que tengas.

Gobierno de México | Gobernación | CNB Comisión Nacional de Búsqueda

ALERTA NACIONAL

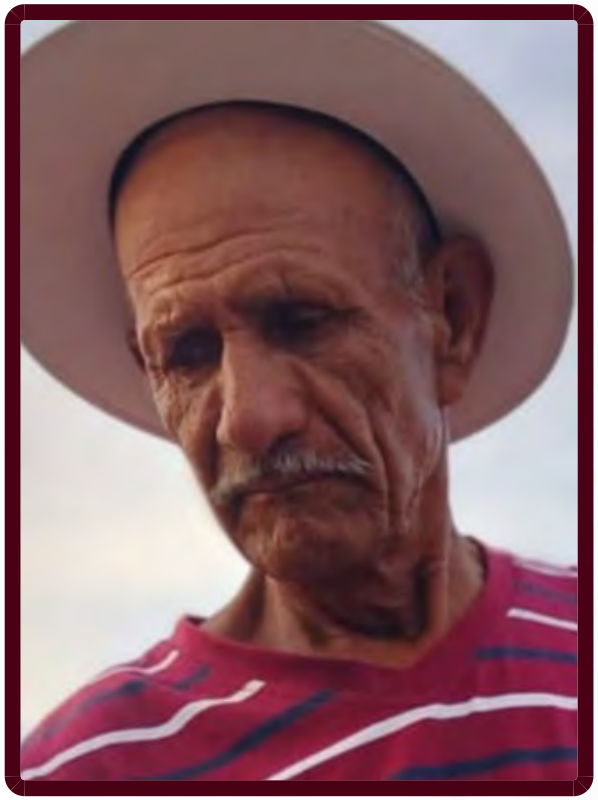

ALERTA NACIONAL

FICHA DE BÚSQUEDA DE PERSONA DESAPARECIDA

ISMAEL SANCHEZ HDEZ
Folio Único de Identificación
FI26-13D484CEA-36E2-4D6A-A7E1-2DB94E25B345

Edad al momento de la desaparición: 74 **Edad Actual:** 74
Lugar de nacimiento: MICHOACAN
Sexo: HOMBRE **Genero:** MASCULINO **Nombre Social:** ISMAEL SANCHEZ HDEZ
Nacionalidad: MEXICANA **¿Habla español?:** SI
Idioma o lengua indígena: SIN DATO **Discapacidad:** NO
Fecha de hechos: 17/06/2026 **Hora de hechos:** 07:00 **Fecha de percato:** 17/06/2026 **Hora de percato:** 07:00
Lugar de los hechos: ESTADO: GUANAJUATO , MUNICIPIO: PUEBLO NUEVO
Carpeta de investigación 71931/2026

DATOS

Características físicas:	complexion: delgada, cara: ovalado, color de la piel: moreno, ojos: cafés medianos, nariz: recta, boca: mediana, labios: delgados, estatura: 170 cm, peso: 70kg
Señas particulares:	NINGUNA
Prendas de vestir:	SIN DATO
Autoridades Competentes:	FISCALÍA GENERAL DEL ESTADO DE GUANAJUATO.

La información que se visualiza de la persona desaparecida o no localizada, es recibida e integrada por las autoridades de la Federación y de las Entidades Federativas competentes, por lo que cualquier información que se visualice, puede ser con la autoridad de origen.

Si tienes información que ayude a la localización de alguna Persona Desaparecida o No Localizada, comunicate desde México al número telefónico 800 028 7783 o WhatsApp 55 1309 9024 y proporciona toda la información que tengas.

Gobierno de México | Gobernación | CNB Comisión Nacional de Búsqueda

ALERTA NACIONAL



FICHA DE BÚSQUEDA DE PERSONA DESAPARECIDA

ABEL RODRIGUEZ COVARRUBIAS
Folio Único de Identificación
FI26-1212D8552-006D-4EC1-BC1F-59D2BFCBD861

Edad al momento de la desaparición: 31 **Edad Actual:** 32
Lugar de nacimiento: ZACATECAS
Sexo: HOMBRE **Genero:** MASCULINO **Nombre Social:** ABEL
Nacionalidad: MEXICANA **¿Habla español?:** SI
Idioma o lengua indígena: SIN DATO **Discapacidad:** NO
Fecha de hechos: 18/06/2026 **Hora de hechos:** 16:20 **Fecha de percato:** 18/06/2026 **Hora de percato:** 21:00
Lugar de los hechos: ESTADO: TAMAULIPAS , MUNICIPIO: NUEVO LAREDO
Carpeta de investigación

DATOS	
Características físicas:	complexion: robusta, cara: redondo, color de la piel: trigueño, cabello: castaño oscuro rapado liso, ojos: cafés medianos, boca: mediana, labios: gruesos, estatura: 164 cm, peso: 85kg
Señas particulares:	cicatriz en una pierna (sin especificar tamaño), cicatriz en la espalda (sin especificar tamaño).
Prendas de vestir:	pantalón, playera color: gris/blanco, zapatos color: negro
Autoridades Competentes:	COMISIÓN ESTATAL DE BÚSQUEDA DE PERSONAS DE TAMAULIPAS.

ALERTA NACIONAL

La información que se visualiza de la persona desaparecida o no localizada, es recibida e integrada por las autoridades de la Federación y de las Entidades Federativas competentes, por lo que cualquier información que se visualice, puede ser con la autoridad de origen.

Si tienes información que ayude a la localización de alguna Persona Desaparecida o No Localizada, comunicate desde México al número telefónico 800 028 7783 o WhatsApp 55 1309 9024 y proporciona toda la información que tengas.

ALERTA NACIONAL



FICHA DE BÚSQUEDA DE PERSONA DESAPARECIDA

ALAN NOE LARA FRAGOSO
Folio Único de Identificación
FI26-1C8CB2DFB-2282-44C5-B9F2-E4E7D295AA3A

Edad al momento de la desaparición: 32 **Edad Actual:** 32
Lugar de nacimiento: CIUDAD DE MEXICO
Sexo: HOMBRE **Genero:** MASCULINO
Nacionalidad: MEXICANA **¿Habla español?:** SI
Idioma o lengua indígena: SIN DATO **Discapacidad:** NO
Fecha de hechos: 12/06/2026 **Hora de hechos:** 18:49 **Fecha de percato:** 29/06/2026 **Hora de percato:** 00:00
Lugar de los hechos: ESTADO: QUERETARO , MUNICIPIO: QUERÉTARO
Carpeta de investigación CI/QRO/20749/2026

DATOS	
Características físicas:	complexion: delgada, cara: ovalado, color de la piel: moreno, cabello: negro corto liso, ojos: cafés pequeños, nariz: recta, boca: grande, labios: delgados, estatura: 170 cm, peso: 75kg
Señas particulares:	cicatriz en la cabeza del lado izquierdo, cicatriz en mano izquierda , cicatriz del lado derecho de la costilla
Prendas de vestir:	pantalón color: azul, playera color: rosa, zapatos color: negro
Autoridades Competentes:	FISCALÍA GENERAL DEL ESTADO QUERÉTARO.

ALERTA NACIONAL

La información que se visualiza de la persona desaparecida o no localizada, es recibida e integrada por las autoridades de la Federación y de las Entidades Federativas competentes, por lo que cualquier información que se visualice, puede ser con la autoridad de origen.

Si tienes información que ayude a la localización de alguna Persona Desaparecida o No Localizada, comunicate desde México al número telefónico 800 028 7783 o WhatsApp 55 1309 9024 y proporciona toda la información que tengas.

ALERTA NACIONAL



FICHA DE BÚSQUEDA DE PERSONA DESAPARECIDA

ARTURO JAVIER ACATITLA RAMIREZ
Folio Único de Identificación
FI26-19AB763EF-82B3-44DE-BD2D-97B9EB9032EE

Edad al momento de la desaparición: 14 **Edad Actual:** 14
Lugar de nacimiento: CIUDAD DE MEXICO
Sexo: HOMBRE **Genero:** MASCULINO **Nombre Social:** ARTURO JAVIER ACATITLA RAMIREZ
Nacionalidad: MEXICANA **¿Habla español?:** SI
Idioma o lengua indígena: SIN DATO **Discapacidad:** NO
Fecha de hechos: 03/07/2026 **Hora de hechos:** 09:15 **Fecha de percato:** 03/07/2026 **Hora de percato:** 21:15
Lugar de los hechos: ESTADO: ESTADO DE MEXICO , MUNICIPIO: NEZAHUALCÓYOTL
Carpeta de investigación

DATOS	
Características físicas:	complexion: delgada, cara: ovalado, color de la piel: moreno, ojos: cafés medianos, nariz: alomada, boca: mediana, labios: medianos, estatura: 160 cm, peso: 50kg
Señas particulares:	NINGUNA
Prendas de vestir:	SIN DATO
Autoridades Competentes:	COMISIÓN NACIONAL DE BÚSQUEDA.

ALERTA NACIONAL

La información que se visualiza de la persona desaparecida o no localizada, es recibida e integrada por las autoridades de la Federación y de las Entidades Federativas competentes, por lo que cualquier información que se visualice, puede ser con la autoridad de origen.

Si tienes información que ayude a la localización de alguna Persona Desaparecida o No Localizada, comunicate desde México al número telefónico 800 028 7783 o WhatsApp 55 1309 9024 y proporciona toda la información que tengas.

Gobierno de México | Gobernación | CNB Comisión Nacional de Búsqueda

ALERTA NACIONAL



ALERTA NACIONAL

La información que se visualiza de la persona desaparecida o no localizada, es recibida e integrada por las autoridades de la Federación y de las Entidades Federativas competentes, por lo que cualquier información que se visualice, puede ser con la autoridad de origen.

FICHA DE BÚSQUEDA DE PERSONA DESAPARECIDA

AUBERT MORALES OLIVARES
Folio Único de Identificación
FI26-1A9DDBB47-246B-4FBF-A0F2-56D4EEC7DE59

Edad al momento de la desaparición: 63 **Edad Actual:** 64
Lugar de nacimiento: ESTADO DE MEXICO
Sexo: HOMBRE **Genero:** MASCULINO
Nacionalidad: MEXICANA **¿Habla español?:** SI
Idioma o lengua indígena: SIN DATO **Discapacidad:** NO
Fecha de hechos: 08/02/2025 **Hora de hechos:** 15:25 **Fecha de percato:** 08/02/2025 **Hora de percato:** 16:00
Lugar de los hechos: ESTADO: CHIAPAS , MUNICIPIO: TUXTLA GUTIÉRREZ
Carpeta de investigación 01S/CEBP/022/2025

DATOS

Características físicas:	complexion: robusta, cara: redondo, color de la piel: blanco, cabello: cano corto liso, ojos: cafés medianos, nariz: achatada, boca: mediana, labios: medianos, estatura: 189 cm, peso: 110kg
Señas particulares:	cicatriz en la ceja izquierda, lunar color cafe a un lado del ojo derecho, cicatriz en la ceja izquierda, lunar color cafe a un lado del ojo derecho
Prendas de vestir:	SIN DATO
Autoridades Competentes:	COMISIÓN ESTATAL DE BÚSQUEDA DE PERSONAS DEL ESTADO DE CHIAPAS.

Si tienes información que ayude a la localización de alguna Persona Desaparecida o No Localizada, comunicate desde México al número telefónico 800 028 7783 o WhatsApp 55 1309 9024 y proporciona toda la información que tengas.

Gobierno de México | Gobernación | CNB Comisión Nacional de Búsqueda

ALERTA NACIONAL



FICHA DE BÚSQUEDA DE PERSONA DESAPARECIDA

DIEGO ANGEL PEREZ HERNANDEZ
Folio Único de Identificación
FI26-1765DC0F4-2E6D-4AAD-8FF0-63B2E22A8908

Edad al momento de la desaparición: 14 **Edad Actual:** 14
Lugar de nacimiento: MORELOS
Sexo: HOMBRE **Genero:** MASCULINO
Nacionalidad: MEXICANA **¿Habla español?:** SI
Idioma o lengua indígena: SIN DATO **Discapacidad:** NO
Fecha de hechos: 02/07/2026 **Hora de hechos:** 14:20 **Fecha de percato:** 02/07/2026 **Hora de percato:** 14:30
Lugar de los hechos: ESTADO: MORELOS , MUNICIPIO: TLALTIZAPÁN
Carpeta de investigación FEDFP-JO/34/2026

DATOS	
Características físicas:	complexion: delgada, cara: ovalado, color de la piel: moreno, cabello: negro corto ondulado, ojos: negros medianos, nariz: achatada, boca: pequeña, labios: delgados, estatura: 160 cm, peso: 56kg
Señas particulares:	cicatriz en dedo pulgar del pie izquierdo
Prendas de vestir:	playera color: blanco, shorts color: negro, tenis color: blanco
Autoridades Competentes:	FISCALÍA GENERAL DEL ESTADO DE MORELOS.

ALERTA NACIONAL

La información que se visualiza de la persona desaparecida o no localizada, es recibida e integrada por las autoridades de la Federación y de las Entidades Federativas competentes, por lo que cualquier información que se visualice, puede ser con la autoridad de origen.

Si tienes información que ayude a la localización de alguna Persona Desaparecida o No Localizada, comunicate desde México al número telefónico 800 028 7783 o WhatsApp 55 1309 9024 y proporciona toda la información que tengas.

Gobierno de México | Gobernación | CNB Comisión Nacional de Búsqueda

ALERTA NACIONAL



ALERTA NACIONAL

La información que se visualiza de la persona desaparecida o no localizada, es recibida e integrada por las autoridades de la Federación y de las Entidades Federativas competentes, por lo que cualquier información que se visualice, puede ser con la autoridad de origen.

FICHA DE BÚSQUEDA DE PERSONA DESAPARECIDA

ELI GEOVANNY MORALES FERNANDEZ
Folio Único de Identificación
FI26-194703C2E-523D-4FEF-BD77-5B4C7174B5BA

Edad al momento de la desaparición: 44 **Edad Actual:** 44
Lugar de nacimiento: MANAGUA
Sexo: HOMBRE **Genero:** MASCULINO
Nacionalidad: NICARAGUENSE **¿Habla español?:** SI
Idioma o lengua indígena: SIN DATO **Discapacidad:** NO
Fecha de hechos: 25/02/2026 **Hora de hechos:** 10:00 **Fecha de percato:** 28/03/2026 **Hora de percato:** 10:00
Lugar de los hechos: ESTADO: CHIHUAHUA , MUNICIPIO: JUÁREZ
Carpeta de investigación

DATOS	
Características físicas:	complexion: mediana, cara: rectangular, color de la piel: moreno, ojos: negros medianos, nariz: achatada, boca: grande, labios: delgados, estatura: 168 cm, peso: 77kg
Señas particulares:	tatuaje maori en el lado derecho
Prendas de vestir:	SIN DATO
Autoridades Competentes:	COMISIÓN NACIONAL DE BÚSQUEDA.

Si tienes información que ayude a la localización de alguna Persona Desaparecida o No Localizada, comunicate desde México al número telefónico 800 028 7783 o WhatsApp 55 1309 9024 y proporciona toda la información que tengas.

Gobierno de México | Gobernación | CNB Comisión Nacional de Búsqueda

ALERTA NACIONAL



ALERTA NACIONAL

La información que se visualiza de la persona desaparecida o no localizada, es recibida e integrada por las autoridades de la Federación y de las Entidades Federativas competentes, por lo que cualquier información que se visualice, puede ser con la autoridad de origen.

FICHA DE BÚSQUEDA DE PERSONA DESAPARECIDA

FAUSTO EDUARDO VILLARREAL CRUZ
Folio Único de Identificación
FI26-135130678-CF8A-42BA-8FC8-97F528EC8C39

Edad al momento de la desaparición: 31 **Edad Actual:** 32
Lugar de nacimiento: OAXACA
Sexo: HOMBRE **Genero:** MASCULINO
Nacionalidad: MEXICANA **¿Habla español?:** SI
Idioma o lengua indígena: SIN DATO **Discapacidad:** SI
Fecha de hechos: 04/11/2024 **Hora de hechos:** 12:00 **Fecha de percato:** 04/11/2024 **Hora de percato:** 18:00
Lugar de los hechos: ESTADO: OAXACA , MUNICIPIO: VILLA DE ZAACHILA
Carpeta de investigación 148/FVCE/DNOL/2024 O 36278/FVCE/ZAACHILA/2024

DATOS	
Características físicas:	complexion: delgada, cara: ovalado, color de la piel: no recuerda, cabello: castaño oscuro corto liso, nariz: recta, boca: grande, labios: delgados, estatura: 165 cm, peso: 60kg
Señas particulares:	ausencia de la mano derecha por amputacion , tatuaje de la imagen de un pato y la pabra duck en el brazo izquierdo, tatuaje de la letra r en el dedo medio de la mano izquierda
Prendas de vestir:	bermuda color: cafe, playera color: amarillo, tenis color: verde
Autoridades Competentes:	PORTAL.

Si tienes información que ayude a la localización de alguna Persona Desaparecida o No Localizada, comunicate desde México al número telefónico 800 028 7783 o WhatsApp 55 1309 9024 y proporciona toda la información que tengas.

Gobierno de México | Gobernación | CNB Comisión Nacional de Búsqueda

ALERTA NACIONAL



ALERTA NACIONAL

FICHA DE BÚSQUEDA DE PERSONA DESAPARECIDA

FERNANDO MANUEL CASTAÑEDA TORRES
Folio Único de Identificación
FI26-16FB686C2-74D4-4EBB-8EC0-2C3640DBAA4F

Edad al momento de la desaparición: 17 **Edad Actual:** 18
Lugar de nacimiento: SONORA
Sexo: HOMBRE **Genero:** MASCULINO
Nacionalidad: MEXICANA **¿Habla español?:** SI
Idioma o lengua indígena: SIN DATO **Discapacidad:** NO
Fecha de hechos: 01/04/2026 **Hora de hechos:** 16:25 **Fecha de percato:** 01/04/2026 **Hora de percato:** 16:25
Lugar de los hechos: ESTADO: SONORA , MUNICIPIO: SAN LUIS RÍO COLORADO
Carpeta de investigación CI/SLR/345/345/00330/04-2026

DATOS

Características físicas:	complexion: delgada, cara: cuadrado, color de la piel: moreno, cabello: negro mediano liso, ojos: cafés pequeños, nariz: achatada, boca: grande, labios: gruesos, estatura: 165 cm, peso: 50kg
Señas particulares:	tatuaje en el antebrazo izquierdo tiene julia, tatuaje en el antebrazo derecho tiene una imagen de la virgen de guadalupe, en la mano derecha tiene la sonrisa del joker en color negro
Prendas de vestir:	pantalón, tenis color: negro
Autoridades Competentes:	FISCALÍA GENERAL DE JUSTICIA DEL ESTADO DE SONORA.

La información que se visualiza de la persona desaparecida o no localizada, es recibida e integrada por las autoridades de la Federación y de las Entidades Federativas competentes, por lo que cualquier información que se visualice, puede ser con la autoridad de origen.

Si tienes información que ayude a la localización de alguna Persona Desaparecida o No Localizada, comunicate desde México al número telefónico 800 028 7783 o WhatsApp 55 1309 9024 y proporciona toda la información que tengas.

Gobierno de México | Gobernación | CNB Comisión Nacional de Búsqueda

ALERTA NACIONAL



ALERTA NACIONAL

FICHA DE BÚSQUEDA DE PERSONA DESAPARECIDA

FRANCISCO JAVIER HERRERA VERDUZCO
Folio Único de Identificación
FI26-162B8D00C-0974-4636-832B-57298F034324

Edad al momento de la desaparición: 39 **Edad Actual:** 39
Lugar de nacimiento: SONORA
Sexo: HOMBRE **Genero:** MASCULINO
Nacionalidad: MEXICANA **¿Habla español?:** SI
Idioma o lengua indígena: SIN DATO **Discapacidad:** NO
Fecha de hechos: 25/04/2026 **Hora de hechos:** 22:00 **Fecha de percato:** 26/04/2026 **Hora de percato:** 12:00
Lugar de los hechos: ESTADO: SONORA , MUNICIPIO: HERMOSILLO
Carpeta de investigación CI/HER/020/01/00419/4-2026

DATOS	
Características físicas:	complexion: delgada, cara: rectangular, color de la piel: moreno, cabello: castaño oscuro corto liso, ojos: cafés medianos, nariz: alomada, boca: mediana, labios: medianos, estatura: 165 cm, peso: 60kg
Señas particulares:	tatuaje en la espalda del lado derecho un cristo
Prendas de vestir:	pantalón, playera color: verde, zapatos
Autoridades Competentes:	FISCALÍA GENERAL DE JUSTICIA DEL ESTADO DE SONORA.

La información que se visualiza de la persona desaparecida o no localizada, es recibida e integrada por las autoridades de la Federación y de las Entidades Federativas competentes, por lo que cualquier información que se visualice, puede ser con la autoridad de origen.

Si tienes información que ayude a la localización de alguna Persona Desaparecida o No Localizada, comunicate desde México al número telefónico 800 028 7783 o WhatsApp 55 1309 9024 y proporciona toda la información que tengas.

Gobierno de México | Gobernación | CNB Comisión Nacional de Búsqueda

ALERTA NACIONAL



ALERTA NACIONAL

FICHA DE BÚSQUEDA DE PERSONA DESAPARECIDA

GABRIELA ESTEFANY GALVEZ CHINO
Folio Único de Identificación
FI26-182FB0A3F-8E6B-4839-BDBB-B79C1AC1AFE7

Edad al momento de la desaparición: 13 **Edad Actual:** 13
Lugar de nacimiento: PUEBLA
Sexo: MUJER **Genero:** FEMENINO
Nacionalidad: MEXICANA **¿Habla español?:** SI
Idioma o lengua indígena: SIN DATO **Discapacidad:** NO
Fecha de hechos: 02/07/2026 **Hora de hechos:** 06:40 **Fecha de percato:** 02/07/2026 **Hora de percato:** 15:30
Lugar de los hechos: ESTADO: MORELOS , MUNICIPIO: TLALTIZAPÁN
Carpeta de investigación FEDFP-JO/33/2026

DATOS

Características físicas:	complexion: robusta, cara: ovalado, color de la piel: moreno, cabello: castaño oscuro mediano liso, ojos: cafés medianos, nariz: achatada, boca: mediana, labios: delgados, estatura: 155 cm, peso: 55kg
Señas particulares:	lunar en la mejilla lado izquierdo
Prendas de vestir:	SIN DATO
Autoridades Competentes:	FISCALÍA GENERAL DEL ESTADO DE MORELOS.

La información que se visualiza de la persona desaparecida o no localizada, es recibida e integrada por las autoridades de la Federación y de las Entidades Federativas competentes, por lo que cualquier información que se visualice, puede ser con la autoridad de origen.

Si tienes información que ayude a la localización de alguna Persona Desaparecida o No Localizada, comunicate desde México al número telefónico 800 028 7783 o WhatsApp 55 1309 9024 y proporciona toda la información que tengas.

Gobierno de México | Gobernación | CNB Comisión Nacional de Búsqueda

ALERTA NACIONAL



ALERTA NACIONAL

La información que se visualiza de la persona desaparecida o no localizada, es recibida e integrada por las autoridades de la Federación y de las Entidades Federativas competentes, por lo que cualquier información que se visualice, puede ser con la autoridad de origen.

FICHA DE BÚSQUEDA DE PERSONA DESAPARECIDA

GUADALUPE MACIAS RAMIREZ
Folio Único de Identificación
FI26-1A1E9D657-4CDE-4B26-AB93-E035A0206A96

Edad al momento de la desaparición: 37 **Edad Actual:** 37
Lugar de nacimiento: GUANAJUATO
Sexo: MUJER **Genero:** FEMENINO
Nacionalidad: MEXICANA **¿Habla español?:** SI
Idioma o lengua indígena: SIN DATO **Discapacidad:** NO
Fecha de hechos: 25/06/2026 **Hora de hechos:** 12:00 **Fecha de percato:** 25/06/2026 **Hora de percato:** 19:27
Lugar de los hechos: ESTADO: GUANAJUATO , MUNICIPIO: CELAYA
Carpeta de investigación 74924/2026

DATOS	
Características físicas:	complexion: delgada, cara: redondo, color de la piel: moreno, cabello: castaño claro largo ondulado, ojos: cafés medianos, nariz: recta, boca: pequeña, labios: medianos, estatura: 154 cm, peso: 56kg
Señas particulares:	en la espalda los nombres joana y valeria con unas mariposas en color azul, en la nuca la leyenda macias en tinta negra, en la muñeca derecha tatuaje tipo figura de palitos en tinta negra, de un personaje sosteniendo un globo en forma de corazon, en el brazo izquierdo una santa muerte, en el brazo izquierdo la leyenda zuker, en el pecho del lado izquierdo la letra r en cursiva, en el pecho del lado derecho la letra e, en las costillas del lado derecho sin recordar la leyenda en manuscrita, en la cadera de lado izquierdo un alacran , en el muslo derecho un atrapa sueños
Prendas de vestir:	blusa, pantiblusa, bluson color: azul, chamarra color: cafe/beige, pantalón color: azul, tenis color: gris
Autoridades Competentes:	FISCALÍA GENERAL DEL ESTADO DE GUANAJUATO.

Si tienes información que ayude a la localización de alguna Persona Desaparecida o No Localizada, comunicate desde México al número telefónico 800 028 7783 o WhatsApp 55 1309 9024 y proporciona toda la información que tengas.

ALERTA NACIONAL



ALERTA NACIONAL

La información que se visualiza de la persona desaparecida o no localizada, es recibida e integrada por las autoridades de la Federación y de las Entidades Federativas competentes, por lo que cualquier información que se visualice, puede ser con la autoridad de origen.

FICHA DE BÚSQUEDA DE PERSONA DESAPARECIDA

ISMAEL ALVARADO ROJAS
Folio Único de Identificación
FI26-1EE5A2AF2-8494-493F-929D-E7993D87EDB2

Edad al momento de la desaparición: 52 **Edad Actual:** 52
Lugar de nacimiento: QUERETARO
Sexo: HOMBRE **Genero:** MASCULINO **Nombre Social:** ISMAEL ALVARADO ROJAS
Nacionalidad: MEXICANA **¿Habla español?:** SI
Idioma o lengua indígena: SIN DATO **Discapacidad:** SI
Fecha de hechos: 18/05/2026 **Hora de hechos:** 09:00 **Fecha de percato:** 30/06/2026 **Hora de percato:** 00:00
Lugar de los hechos: ESTADO: QUERETARO , MUNICIPIO: QUERÉTARO
Carpeta de investigación CI/QRO/20872/2026

DATOS	
Características físicas:	complexion: mediana, cara: no recuerda, color de la piel: moreno, cabello: no recuerda no recuerda no recuerda, ojos: cafés grandes, nariz: no recuerda, boca: grande, labios: gruesos, estatura: 172 cm, peso: 75kg
Señas particulares:	varios lunares en la cara
Prendas de vestir:	pantalón color: negro, playera color: negro
Autoridades Competentes:	FISCALÍA GENERAL DEL ESTADO QUERÉTARO.

Si tienes información que ayude a la localización de alguna Persona Desaparecida o No Localizada, comunicate desde México al número telefónico 800 028 7783 o WhatsApp 55 1309 9024 y proporciona toda la información que tengas.

Gobierno de México | Gobernación | CNB Comisión Nacional de Búsqueda

ALERTA NACIONAL



FICHA DE BÚSQUEDA DE PERSONA DESAPARECIDA

JETZEMANI LEIDETH REYES JUAREZ
Folio Único de Identificación
FI26-1D7400A73-45F5-4E39-86A5-29485C6F77E9

Edad al momento de la desaparición: 15 **Edad Actual:** 15
Lugar de nacimiento: PUEBLA
Sexo: MUJER **Genero:** FEMENINO **Nombre Social:** JETZEMANI REYES JUAREZ
Nacionalidad: MEXICANA **¿Habla español?:** SI
Idioma o lengua indígena: SIN DATO **Discapacidad:** NO
Fecha de hechos: 02/07/2026 **Hora de hechos:** 08:00 **Fecha de percato:** 02/07/2026 **Hora de percato:** 08:00
Lugar de los hechos: ESTADO: PUEBLA , MUNICIPIO: PUEBLA
Carpeta de investigación FGEP/CDI/FEIDDFPDCP/DESAPARECIDOS-I/000918/2026

DATOS	
Características físicas:	complexion: delgada, cara: ovalado, color de la piel: moreno, cabello: tinturado corto ondulado, ojos: negros medianos, nariz: recta, boca: mediana, labios: gruesos, estatura: 159 cm, peso: 50kg
Señas particulares:	dos cicatrices lineales de aproximadamente 6 cm en mano derecha
Prendas de vestir:	SIN DATO
Autoridades Competentes:	COMISIÓN DE BÚSQUEDA DE PERSONAS DEL ESTADO DE PUEBLA.

ALERTA NACIONAL

La información que se visualiza de la persona desaparecida o no localizada, es recibida e integrada por las autoridades de la Federación y de las Entidades Federativas competentes, por lo que cualquier información que se visualice, puede ser con la autoridad de origen.

Si tienes información que ayude a la localización de alguna Persona Desaparecida o No Localizada, comunicate desde México al número telefónico 800 028 7783 o WhatsApp 55 1309 9024 y proporciona toda la información que tengas.

Gobierno de México | Gobernación | CNB Comisión Nacional de Búsqueda

ALERTA NACIONAL



ALERTA NACIONAL

FICHA DE BÚSQUEDA DE PERSONA DESAPARECIDA

JOSE ALEJANDRO AGUILAR HERNANDEZ
Folio Único de Identificación
FI26-1F0A4D3B8-A7BE-4C2B-8EC8-37E87F1A765B

Edad al momento de la desaparición: 23 **Edad Actual:** 23
Lugar de nacimiento: COAHUILA
Sexo: HOMBRE **Genero:** MASCULINO **Nombre Social:** JOSE
Nacionalidad: MEXICANA **¿Habla español?:** SI
Idioma o lengua indígena: SIN DATO **Discapacidad:** NO
Fecha de hechos: 30/06/2026 **Hora de hechos:** 15:00 **Fecha de percato:** 30/06/2026 **Hora de percato:** 15:00
Lugar de los hechos: ESTADO: QUINTANA ROO , MUNICIPIO: BENITO JUÁREZ
Carpeta de investigación FGE/QROO/CAN/UAPD/07/260/2026

DATOS	
Características físicas:	complexion: delgada, cabello: negro corto crespo, estatura: 170 cm, peso: 75kg
Señas particulares:	tatuaje en forma de curita con flores
Prendas de vestir:	SIN DATO
Autoridades Competentes:	FISCALÍA GENERAL DEL ESTADO DE QUINTA ROO.

La información que se visualiza de la persona desaparecida o no localizada, es recibida e integrada por las autoridades de la Federación y de las Entidades Federativas competentes, por lo que cualquier información que se visualice, puede ser con la autoridad de origen.

Si tienes información que ayude a la localización de alguna Persona Desaparecida o No Localizada, comunicate desde México al número telefónico 800 028 7783 o WhatsApp 55 1309 9024 y proporciona toda la información que tengas.

Gobierno de México | Gobernación | CNB Comisión Nacional de Búsqueda

ALERTA NACIONAL



ALERTA NACIONAL

FICHA DE BÚSQUEDA DE PERSONA DESAPARECIDA

JOSE ALEJANDRO REYES VALENZUELA
Folio Único de Identificación
FI26-1E3E59D80-E9C0-4C95-88FC-14BE2ED28DC6

Edad al momento de la desaparición: 24 **Edad Actual:** 24
Lugar de nacimiento: SONORA
Sexo: HOMBRE **Genero:** MASCULINO
Nacionalidad: MEXICANA **¿Habla español?:** SI
Idioma o lengua indígena: SIN DATO **Discapacidad:** NO
Fecha de hechos: 14/04/2026 **Hora de hechos:** 17:51 **Fecha de percato:** 14/04/2026 **Hora de percato:** 17:51
Lugar de los hechos: ESTADO: SONORA , MUNICIPIO: SAN LUIS RÍO COLORADO
Carpeta de investigación CI/SLR/345/345/00354/4-2026

DATOS

Características físicas:	complexion: delgada, cara: ovalado, color de la piel: trigueño, cabello: castaño oscuro corto no recuerda, ojos: cafés medianos, nariz: recta, boca: mediana, labios: medianos, estatura: 17 cm, peso: 70kg
Señas particulares:	tatuaje en mano izquierda 686, tatuaje en mano derecha gael, tatuaje en en antebrazo willma, tatuaje en el cuello lado derecho arma cuerno de chivo con la leyenda changel, tatuaje en pierna izquierda muslo letra w, tatuaje en muslo izquierdo letra l
Prendas de vestir:	camiseta color: gris, chamarra color: negro, pantalón
Autoridades Competentes:	FISCALÍA GENERAL DE JUSTICIA DEL ESTADO DE SONORA.

La información que se visualiza de la persona desaparecida o no localizada, es recibida e integrada por las autoridades de la Federación y de las Entidades Federativas competentes, por lo que cualquier información que se visualice, puede ser con la autoridad de origen.

Si tienes información que ayude a la localización de alguna Persona Desaparecida o No Localizada, comunicate desde México al número telefónico 800 028 7783 o WhatsApp 55 1309 9024 y proporciona toda la información que tengas.

Gobierno de México | Gobernación | CNB Comisión Nacional de Búsqueda

ALERTA NACIONAL



ALERTA NACIONAL

FICHA DE BÚSQUEDA DE PERSONA DESAPARECIDA

JOSE FRANCISCO FRANCISCO OLIVARES
Folio Único de Identificación
FI26-132CEAF97-945E-48F2-B4BD-CA28831A1EED

Edad al momento de la desaparición: 30 **Edad Actual:** 31
Lugar de nacimiento: TAMAULIPAS
Sexo: HOMBRE **Genero:** MASCULINO
Nacionalidad: MEXICANA **¿Habla español?:** SI
Idioma o lengua indígena: SIN DATO **Discapacidad:** NO
Fecha de hechos: 18/06/2026 **Hora de hechos:** 00:00 **Fecha de percato:** 20/06/2026 **Hora de percato:** 09:00
Lugar de los hechos: ESTADO: TAMAULIPAS , MUNICIPIO: MIGUEL ALEMÁN
Carpeta de investigación

DATOS	
Características físicas:	complexion: delgada, cara: cuadrado, color de la piel: blanco, cabello: castaño oscuro corto liso, ojos: cafés pequeños, nariz: alomada, boca: mediana, labios: medianos, estatura: 162 cm, peso: 64kg
Señas particulares:	cicatriz en el pie derecho, lunar en el lado izquierdo del cuello, tatuaje de la virgen de guadalupe con la leyenda jose francisco (sin especificar lugar), tatuaje con la leyenda yatziri, tatuaje con la leyenda karla en la muñeca (sin espeificar), tatuaje de una calavera con cuarnos ademas de diversos tatuajes que abarcan desde la rodilla al tobillo.
Prendas de vestir:	pantalón color: negro, playera color: negro, tenis color: negro/blanco
Autoridades Competentes:	COMISIÓN ESTATAL DE BÚSQUEDA DE PERSONAS DE TAMAULIPAS.

La información que se visualiza de la persona desaparecida o no localizada, es recibida e integrada por las autoridades de la Federación y de las Entidades Federativas competentes, por lo que cualquier información que se visualice, puede ser con la autoridad de origen.

Si tienes información que ayude a la localización de alguna Persona Desaparecida o No Localizada, comunicate desde México al número telefónico 800 028 7783 o WhatsApp 55 1309 9024 y proporciona toda la información que tengas.

Gobierno de México | Gobernación | CNB Comisión Nacional de Búsqueda

ALERTA NACIONAL



ALERTA NACIONAL

FICHA DE BÚSQUEDA DE PERSONA DESAPARECIDA

JOSE MIGUEL GARIBAY LARA
Folio Único de Identificación
FI26-12DC4853D-172F-466A-A895-723162306B39

Edad al momento de la desaparición: 24 **Edad Actual:** 24
Lugar de nacimiento: MICHOACAN
Sexo: MUJER **Genero:** MASCULINO
Nacionalidad: MEXICANA **¿Habla español?:** SI
Idioma o lengua indígena: SIN DATO **Discapacidad:** NO
Fecha de hechos: 29/06/2026 **Hora de hechos:** 06:00 **Fecha de percato:** 29/06/2026 **Hora de percato:** 06:00
Lugar de los hechos: ESTADO: MICHOACAN , MUNICIPIO: JACONA
Carpeta de investigación FRZA/28212/2026

DATOS	
Características físicas:	complexion: delgada, cara: ovalado, color de la piel: blanco, cabello: negro corto liso, ojos: cafés pequeños, nariz: recta, boca: pequeña, labios: delgados, estatura: 155 cm, peso: 62kg
Señas particulares:	tatuaje localizada en la parte interna del brazo izquierdo con la imagen de una estrella
Prendas de vestir:	SIN DATO
Autoridades Competentes:	FISCALÍA GENERAL DEL ESTADO DE MICHOACÁN.

La información que se visualiza de la persona desaparecida o no localizada, es recibida e integrada por las autoridades de la Federación y de las Entidades Federativas competentes, por lo que cualquier información que se visualice, puede ser con la autoridad de origen.

Si tienes información que ayude a la localización de alguna Persona Desaparecida o No Localizada, comunicate desde México al número telefónico 800 028 7783 o WhatsApp 55 1309 9024 y proporciona toda la información que tengas.

ALERTA NACIONAL



FICHA DE BÚSQUEDA DE PERSONA DESAPARECIDA

JOSUE MANUEL MARTINEZ ROMAN
Folio Único de Identificación
FI26-145A4573B-A562-4CFC-BBA7-B507CD795CBA

Edad al momento de la desaparición: 17 **Edad Actual:** 17
Lugar de nacimiento: ZACATECAS
Sexo: HOMBRE **Genero:** MASCULINO
Nacionalidad: MEXICANA **¿Habla español?:** SI
Idioma o lengua indígena: SIN DATO **Discapacidad:** NO
Fecha de hechos: 02/07/2026 **Hora de hechos:** 03:00 **Fecha de percato:** 02/07/2026 **Hora de percato:** 08:00
Lugar de los hechos: ESTADO: ZACATECAS , MUNICIPIO: GUADALUPE
Carpeta de investigación FGJEZ/FEDFPDCP-ZAC/6625/2026-7

DATOS	
Características físicas:	complexion: delgada, cara: ovalado, color de la piel: blanco, ojos: cafés pequeños, boca: mediana, labios: delgados, estatura: 177 cm, peso: 67kg
Señas particulares:	lunar junto al labio del lado derecho
Prendas de vestir:	pantalón color: azul marino, playera color: blanco, sudadera color: negro
Autoridades Competentes:	FISCALÍA GENERAL DE JUSTICIA DEL ESTADO DE ZACATECAS.

ALERTA NACIONAL

La información que se visualiza de la persona desaparecida o no localizada, es recibida e integrada por las autoridades de la Federación y de las Entidades Federativas competentes, por lo que cualquier información que se visualice, puede ser con la autoridad de origen.

Si tienes información que ayude a la localización de alguna Persona Desaparecida o No Localizada, comunicate desde México al número telefónico 800 028 7783 o WhatsApp 55 1309 9024 y proporciona toda la información que tengas.

Gobierno de México | Gobernación | CNB Comisión Nacional de Búsqueda

ALERTA NACIONAL



ALERTA NACIONAL

La información que se visualiza de la persona desaparecida o no localizada, es recibida e integrada por las autoridades de la Federación y de las Entidades Federativas competentes, por lo que cualquier información que se visualice, puede ser con la autoridad de origen.

FICHA DE BÚSQUEDA DE PERSONA DESAPARECIDA

JUAN FRANCISCO LAVEAGA GARCIA
Folio Único de Identificación
FI26-167384BFA-DA90-4C22-A3EB-1EA4901B999A

Edad al momento de la desaparición: 38 **Edad Actual:** 38
Lugar de nacimiento: SONORA
Sexo: HOMBRE **Genero:** MASCULINO
Nacionalidad: MEXICANA **¿Habla español?:** SI
Idioma o lengua indígena: SIN DATO **Discapacidad:** SI
Fecha de hechos: 09/05/2026 **Hora de hechos:** 07:00 **Fecha de percato:** 09/05/2026 **Hora de percato:** 18:30
Lugar de los hechos: ESTADO: SONORA , MUNICIPIO: NAVOJOA
Carpeta de investigación CI/NAV/181/181/00337/5-2026

DATOS

Características físicas:	complexion: robusta, cara: rectangular, color de la piel: blanco, cabello: castaño oscuro corto liso, ojos: cafés pequeños, nariz: alomada, boca: mediana, labios: medianos, estatura: 170 cm, peso: 85kg
Señas particulares:	tiene una cicatriz en su brazo derecho (ciruga), usa bigote
Prendas de vestir:	SIN DATO
Autoridades Competentes:	FISCALÍA GENERAL DE JUSTICIA DEL ESTADO DE SONORA.

Si tienes información que ayude a la localización de alguna Persona Desaparecida o No Localizada, comunicate desde México al número telefónico 800 028 7783 o WhatsApp 55 1309 9024 y proporciona toda la información que tengas.

Gobierno de México | Gobernación | CNB Comisión Nacional de Búsqueda

ALERTA NACIONAL



FICHA DE BÚSQUEDA DE PERSONA DESAPARECIDA

LUIS ANTHOAN CASTILLO HERNANDEZ
Folio Único de Identificación
FI26-156AC3FC9-EB8B-4A82-816D-CD1D355E76DD

Edad al momento de la desaparición: 18 **Edad Actual:** 18
Lugar de nacimiento: HIDALGO
Sexo: HOMBRE **Genero:** MASCULINO
Nacionalidad: MEXICANA **¿Habla español?:** SI
Idioma o lengua indígena: SIN DATO **Discapacidad:** NO
Fecha de hechos: 15/04/2026 **Hora de hechos:** 20:00 **Fecha de percato:** 15/04/2026 **Hora de percato:** 20:00
Lugar de los hechos: ESTADO: ESTADO DE MEXICO , MUNICIPIO: SAN MARTÍN DE LAS PIRÁMIDES
Carpeta de investigación OTU/FTE/OTU/067/115740/26/04

DATOS	
Características físicas:	complexion: delgada, cara: ovalado, color de la piel: moreno, cabello: negro corto liso, ojos: cafés pequeños, nariz: achatada, boca: mediana, labios: gruesos, estatura: 180 cm, peso: 80kg
Señas particulares:	lunar en el labio en medio
Prendas de vestir:	pants color: rojo
Autoridades Competentes:	FISCALÍA GENERAL DE JUSTICIA DEL ESTADO DE MÉXICO.

ALERTA NACIONAL

La información que se visualiza de la persona desaparecida o no localizada, es recibida e integrada por las autoridades de la Federación y de las Entidades Federativas competentes, por lo que cualquier información que se visualice, puede ser con la autoridad de origen.

Si tienes información que ayude a la localización de alguna Persona Desaparecida o No Localizada, comunicate desde México al número telefónico 800 028 7783 o WhatsApp 55 1309 9024 y proporciona toda la información que tengas.

Gobierno de México | Gobernación | CNB Comisión Nacional de Búsqueda

ALERTA NACIONAL



ALERTA NACIONAL

La información que se visualiza de la persona desaparecida o no localizada, es recibida e integrada por las autoridades de la Federación y de las Entidades Federativas competentes, por lo que cualquier información que se visualice, puede ser con la autoridad de origen.

FICHA DE BÚSQUEDA DE PERSONA DESAPARECIDA

MARIA ANGELA OCHOA ESCOBEDO
Folio Único de Identificación
FI26-181B55CC6-A9BB-4511-8E19-475C5B773431

Edad al momento de la desaparición: 20 **Edad Actual:** 20
Lugar de nacimiento: BAJA CALIFORNIA
Sexo: MUJER **Genero:** FEMENINO
Nacionalidad: MEXICANA **¿Habla español?:** SI
Idioma o lengua indígena: SIN DATO **Discapacidad:** NO
Fecha de hechos: 25/06/2026 **Hora de hechos:** 06:15 **Fecha de percato:** 25/06/2026 **Hora de percato:** 06:15
Lugar de los hechos: ESTADO: MICHOACAN , MUNICIPIO: APATZINGÁN
Carpeta de investigación FRAP/28274/2026

DATOS

Características físicas:	complexion: delgada, color de la piel: blanco, cabello: castaño oscuro largo liso, ojos: verdes grandes, nariz: recta, boca: mediana, labios: medianos, estatura: 175 cm, peso: 60kg
Señas particulares:	tiene incompleta la oreja izquierda, cicatriz por cesarea en el vientre, lunar en forma de mancha de color negro en la espalda, tiene los colmillos empalmados
Prendas de vestir:	blusa, pantiblusa, bluson color: negro, shorts color: negro
Autoridades Competentes:	FISCALÍA GENERAL DEL ESTADO DE MICHOACÁN.

Si tienes información que ayude a la localización de alguna Persona Desaparecida o No Localizada, comunicate desde México al número telefónico 800 028 7783 o WhatsApp 55 1309 9024 y proporciona toda la información que tengas.

Gobierno de México | Gobernación | CNB Comisión Nacional de Búsqueda

ALERTA NACIONAL



ALERTA NACIONAL

La información que se visualiza de la persona desaparecida o no localizada, es recibida e integrada por las autoridades de la Federación y de las Entidades Federativas competentes, por lo que cualquier información que se visualice, puede ser con la autoridad de origen.

FICHA DE BÚSQUEDA DE PERSONA DESAPARECIDA

MARIO QUIROZ MARTINEZ
Folio Único de Identificación
FI26-1E3A02203-1BE3-4E82-8C6C-ACE7C8F81032

Edad al momento de la desaparición: 39 **Edad Actual:** 39
Lugar de nacimiento: BAJA CALIFORNIA
Sexo: HOMBRE **Genero:** MASCULINO
Nacionalidad: MEXICANA **¿Habla español?:** SI
Idioma o lengua indígena: SIN DATO **Discapacidad:** NO
Fecha de hechos: 04/05/2026 **Hora de hechos:** 19:14 **Fecha de percato:** 04/05/2026 **Hora de percato:** 21:35
Lugar de los hechos: ESTADO: SONORA , MUNICIPIO: SAN LUIS RÍO COLORADO
Carpeta de investigación CI/SLR/345/345/00372/5-2026

DATOS

Características físicas:	complexion: delgada, cara: ovalado, color de la piel: blanco, cabello: castaño claro corto liso, ojos: cafés medianos, nariz: recta, boca: mediana, labios: delgados, estatura: 165 cm, peso: 90kg
Señas particulares:	tatuaje en el cuello al lado izquierdo numero 86 , lado derecho del cuello letra m, brazo derecho todo tatuado, cicatriz en la ceja derecha, tatuajes en la espalda, tatuaje en el pecho, tatuaje en la pierna derecha, cicatriz de 20 cm aproximadamente de largo en pierna no recordando en que lado
Prendas de vestir:	camisa color: negro, shorts
Autoridades Competentes:	FISCALÍA GENERAL DE JUSTICIA DEL ESTADO DE SONORA.

Si tienes información que ayude a la localización de alguna Persona Desaparecida o No Localizada, comunicate desde México al número telefónico 800 028 7783 o WhatsApp 55 1309 9024 y proporciona toda la información que tengas.

Gobierno de México | Gobernación | CNB Comisión Nacional de Búsqueda

ALERTA NACIONAL



FICHA DE BÚSQUEDA DE PERSONA DESAPARECIDA

MAURO ANTONIO CARREON TORRES
Folio Único de Identificación
FI26-1C99382E1-6D4C-482B-93BF-DB0A7C5D0BDE

Edad al momento de la desaparición: 29 **Edad Actual:** 29
Lugar de nacimiento: ESTADO DE MEXICO
Sexo: HOMBRE **Genero:** MASCULINO
Nacionalidad: MEXICANA **¿Habla español?:** SI
Idioma o lengua indígena: SIN DATO **Discapacidad:** NO
Fecha de hechos: 02/07/2026 **Hora de hechos:** 07:00 **Fecha de percato:** 02/07/2026 **Hora de percato:** 20:00
Lugar de los hechos: ESTADO: ESTADO DE MEXICO , MUNICIPIO: NEZAHUALCÓYOTL
Carpeta de investigación

DATOS	
Características físicas:	complexion: delgada, color de la piel: moreno, cabello: negro corto ondulado, ojos: cafés medianos, boca: grande, labios: gruesos, estatura: 165 cm
Señas particulares:	pecho dice luli
Prendas de vestir:	SIN DATO
Autoridades Competentes:	COMISIÓN NACIONAL DE BÚSQUEDA.

ALERTA NACIONAL

La información que se visualiza de la persona desaparecida o no localizada, es recibida e integrada por las autoridades de la Federación y de las Entidades Federativas competentes, por lo que cualquier información que se visualice, puede ser con la autoridad de origen.

Si tienes información que ayude a la localización de alguna Persona Desaparecida o No Localizada, comunicate desde México al número telefónico 800 028 7783 o WhatsApp 55 1309 9024 y proporciona toda la información que tengas.

Gobierno de México | Gobernación | CNB Comisión Nacional de Búsqueda

ALERTA NACIONAL



ALERTA NACIONAL

FICHA DE BÚSQUEDA DE PERSONA DESAPARECIDA

MIGUEL ANGEL GUZMAN HERNANDEZ
Folio Único de Identificación
FI26-1F7FCE481-7FE2-4351-8919-CC050A7E1B05

Edad al momento de la desaparición: 23 **Edad Actual:** 23
Lugar de nacimiento: TAMAULIPAS
Sexo: HOMBRE **Genero:** MASCULINO
Nacionalidad: MEXICANA **¿Habla español?:** SI
Idioma o lengua indígena: SIN DATO **Discapacidad:** SI
Fecha de hechos: 01/07/2026 **Hora de hechos:** 00:00 **Fecha de percato:** 01/07/2026 **Hora de percato:** 00:00
Lugar de los hechos: ESTADO: TAMAULIPAS , MUNICIPIO: ALTAMIRA
Carpeta de investigación FGJT/FEIDDFP/TAM/UE1/00109/2026

DATOS

Características físicas:	complexion: delgada, cara: cuadrado, color de la piel: moreno, cabello: negro mediano liso, ojos: cafés grandes, nariz: recta, boca: mediana, estatura: 170 cm, peso: 70kg
Señas particulares:	deformacion la mano izquierda la tiene chica y delgada
Prendas de vestir:	SIN DATO
Autoridades Competentes:	FISCALÍA GENERAL DE JUSTICIA DEL ESTADO DE TAMAULIPAS.

La información que se visualiza de la persona desaparecida o no localizada, es recibida e integrada por las autoridades de la Federación y de las Entidades Federativas competentes, por lo que cualquier información que se visualice, puede ser con la autoridad de origen.

Si tienes información que ayude a la localización de alguna Persona Desaparecida o No Localizada, comunicate desde México al número telefónico 800 028 7783 o WhatsApp 55 1309 9024 y proporciona toda la información que tengas.

Gobierno de México | Gobernación | CNB Comisión Nacional de Búsqueda

ALERTA NACIONAL



FICHA DE BÚSQUEDA DE PERSONA DESAPARECIDA

MILTON CARLOS GONZALEZ LUNA
Folio Único de Identificación
FI26-1DC183E1A-ED1D-40AE-BD5D-0973CBF1A115

Edad al momento de la desaparición: 48 **Edad Actual:** 48
Lugar de nacimiento: VERACRUZ
Sexo: HOMBRE **Genero:** FEMENINO **Nombre Social:** NINGUNO
Nacionalidad: MEXICANA **¿Habla español?:** SI
Idioma o lengua indígena: SIN DATO **Discapacidad:** NO
Fecha de hechos: 14/03/2026 **Hora de hechos:** 07:50 **Fecha de percato:** 14/03/2026 **Hora de percato:** 07:50
Lugar de los hechos: ESTADO: VERACRUZ , MUNICIPIO: CERRO AZUL
Carpeta de investigación TXP/FIM/FEADPD/024/2026

DATOS	
Características físicas:	complexion: robusta, cara: redondo, color de la piel: moreno, cabello: cano corto liso, ojos: cafés pequeños, nariz: desv. derecha, boca: grande, labios: medianos, estatura: 175 cm, peso: 113kg
Señas particulares:	NINGUNA
Prendas de vestir:	SIN DATO
Autoridades Competentes:	FISCALÍA GENERAL DEL ESTADO DE VERACRUZ DE IGNACIO DE LA LLAVE.

ALERTA NACIONAL

La información que se visualiza de la persona desaparecida o no localizada, es recibida e integrada por las autoridades de la Federación y de las Entidades Federativas competentes, por lo que cualquier información que se visualice, puede ser con la autoridad de origen.

Si tienes información que ayude a la localización de alguna Persona Desaparecida o No Localizada, comunicate desde México al número telefónico 800 028 7783 o WhatsApp 55 1309 9024 y proporciona toda la información que tengas.

Gobierno de México | Gobernación | CNB Comisión Nacional de Búsqueda

ALERTA NACIONAL



ALERTA NACIONAL

FICHA DE BÚSQUEDA DE PERSONA DESAPARECIDA

OLIVER YAHIR MEDELLIN MENDEZ
Folio Único de Identificación
FI26-102A7B452-FD80-4DFD-B248-3EDEBA64D2C1

Edad al momento de la desaparición: 21 **Edad Actual:** 21
Lugar de nacimiento: TAMAULIPAS
Sexo: HOMBRE **Genero:** MASCULINO **Nombre Social:** OLIVER YAHIR MEDELLIN MENDEZ
Nacionalidad: MEXICANA **¿Habla español?:** SI
Idioma o lengua indígena: SIN DATO **Discapacidad:** NO
Fecha de hechos: 29/06/2026 **Hora de hechos:** 14:00 **Fecha de percato:** 29/06/2026 **Hora de percato:** 14:00
Lugar de los hechos: ESTADO: TAMAULIPAS , MUNICIPIO: VICTORIA
Carpeta de investigación FGJT/FEIDDFP/VIC/UE1/00146/2026

DATOS

Características físicas:	complexion: delgada, cara: redondo, color de la piel: moreno, cabello: negro corto liso, ojos: negros pequeños, boca: pequeña, labios: gruesos, estatura: 155 cm, peso: 55kg
Señas particulares:	tatuaje de la santa muerte del lado derecho del cuello, tatuaje de la santa muerte en la mano derecha, tatuaje con la leyenda no temas a donde vayas que has de morir donde debes antebrazo derecho, tatuaje de un san judas en antebrazo derecho.
Prendas de vestir:	pantalón color: azul, playera color: amarillo, tenis color: negro
Autoridades Competentes:	FISCALÍA GENERAL DE JUSTICIA DEL ESTADO DE TAMAULIPAS.

La información que se visualiza de la persona desaparecida o no localizada, es recibida e integrada por las autoridades de la Federación y de las Entidades Federativas competentes, por lo que cualquier información que se visualice, puede ser con la autoridad de origen.

Si tienes información que ayude a la localización de alguna Persona Desaparecida o No Localizada, comunicate desde México al número telefónico 800 028 7783 o WhatsApp 55 1309 9024 y proporciona toda la información que tengas.

Gobierno de México | Gobernación | CNB Comisión Nacional de Búsqueda

ALERTA NACIONAL



ALERTA NACIONAL

FICHA DE BÚSQUEDA DE PERSONA DESAPARECIDA

OSCAR ISRAEL GARCIA NOLASCO
Folio Único de Identificación
FI26-10711B3A3-1639-48A1-A3C8-3AFD6868EFD8

Edad al momento de la desaparición: 36 **Edad Actual:** 36
Lugar de nacimiento: ESTADO DE MEXICO
Sexo: HOMBRE **Genero:** MASCULINO
Nacionalidad: MEXICANA **¿Habla español?:** SI
Idioma o lengua indígena: SIN DATO **Discapacidad:** NO
Fecha de hechos: 29/06/2026 **Hora de hechos:** 12:23 **Fecha de percato:** 30/06/2026 **Hora de percato:** 12:00
Lugar de los hechos: ESTADO: GUERRERO , MUNICIPIO: ACAPULCO DE JUÁREZ
Carpeta de investigación

DATOS	
Características físicas:	complexion: delgada, cara: ovalado, color de la piel: moreno, ojos: negros grandes, estatura: 170 cm, peso: 76kg
Señas particulares:	brazo cara de payaso riendo que dice smile now
Prendas de vestir:	SIN DATO
Autoridades Competentes:	COMISIÓN NACIONAL DE BÚSQUEDA.

La información que se visualiza de la persona desaparecida o no localizada, es recibida e integrada por las autoridades de la Federación y de las Entidades Federativas competentes, por lo que cualquier información que se visualice, puede ser con la autoridad de origen.

Si tienes información que ayude a la localización de alguna Persona Desaparecida o No Localizada, comunicate desde México al número telefónico 800 028 7783 o WhatsApp 55 1309 9024 y proporciona toda la información que tengas.

Gobierno de México | Gobernación | CNB Comisión Nacional de Búsqueda

ALERTA NACIONAL



ALERTA NACIONAL

FICHA DE BÚSQUEDA DE PERSONA DESAPARECIDA

RAFAEL AYERDI FUENTES
Folio Único de Identificación
FI26-16D1A2001-821A-490D-9544-57B80E7B49D9

Edad al momento de la desaparición: 51 **Edad Actual:** 62
Lugar de nacimiento: MORELOS
Sexo: HOMBRE **Genero:** MASCULINO
Nacionalidad: MEXICANA **¿Habla español?:** SIN DATO
Idioma o lengua indígena: SIN DATO **Discapacidad:** SI
Fecha de hechos: 14/01/2015 **Hora de hechos:** 20:00 **Fecha de percato:** 17/01/2015 **Hora de percato:** 16:00
Lugar de los hechos: ESTADO: MORELOS , MUNICIPIO: JOJUTLA
Carpeta de investigación JO-UIDD-C/205/2015

DATOS

Características físicas:	complexion: mediana, cara: ovalado, color de la piel: moreno, nariz: recta, boca: pequeña, labios: delgados, estatura: 172 cm, peso: 75kg
Señas particulares:	un lunar en el gluteo color negro
Prendas de vestir:	SIN DATO
Autoridades Competentes:	FISCALÍA GENERAL DEL ESTADO DE MORELOS.

La información que se visualiza de la persona desaparecida o no localizada, es recibida e integrada por las autoridades de la Federación y de las Entidades Federativas competentes, por lo que cualquier información que se visualice, puede ser con la autoridad de origen.

Si tienes información que ayude a la localización de alguna Persona Desaparecida o No Localizada, comunicate desde México al número telefónico 800 028 7783 o WhatsApp 55 1309 9024 y proporciona toda la información que tengas.

Gobierno de México | Gobernación | CNB Comisión Nacional de Búsqueda

ALERTA NACIONAL



FICHA DE BÚSQUEDA DE PERSONA DESAPARECIDA

RAMON AARON FERNANDEZ VILLEGAS
Folio Único de Identificación
FI26-1518CED83-CF32-43BF-B767-87729B25037D

Edad al momento de la desaparición: 40 **Edad Actual:** 40
Lugar de nacimiento: SONORA
Sexo: HOMBRE **Genero:** MASCULINO
Nacionalidad: MEXICANA **¿Habla español?:** SI
Idioma o lengua indígena: SIN DATO **Discapacidad:** NO
Fecha de hechos: 14/05/2026 **Hora de hechos:** 23:30 **Fecha de percato:** 15/05/2026 **Hora de percato:** 20:00
Lugar de los hechos: ESTADO: SONORA , MUNICIPIO: HERMOSILLO
Carpeta de investigación CI/HER/024/07/00270/5-2026

DATOS	
Características físicas:	complexion: delgada, cara: ovalado, color de la piel: blanco, ojos: verdes grandes, nariz: alomada, boca: mediana, labios: medianos, estatura: 165 cm, peso: 75kg
Señas particulares:	tatuaje en el antebrazo con el nombre de josefina
Prendas de vestir:	camiseta color: negro, pantalón color: azul, tenis color: blanco/verde
Autoridades Competentes:	FISCALÍA GENERAL DE JUSTICIA DEL ESTADO DE SONORA.

ALERTA NACIONAL

La información que se visualiza de la persona desaparecida o no localizada, es recibida e integrada por las autoridades de la Federación y de las Entidades Federativas competentes, por lo que cualquier información que se visualice, puede ser con la autoridad de origen.

Si tienes información que ayude a la localización de alguna Persona Desaparecida o No Localizada, comunicate desde México al número telefónico 800 028 7783 o WhatsApp 55 1309 9024 y proporciona toda la información que tengas.

Gobierno de México | Gobernación | CNB Comisión Nacional de Búsqueda

ALERTA NACIONAL



ALERTA NACIONAL

La información que se visualiza de la persona desaparecida o no localizada, es recibida e integrada por las autoridades de la Federación y de las Entidades Federativas competentes, por lo que cualquier información que se visualice, puede ser con la autoridad de origen.

FICHA DE BÚSQUEDA DE PERSONA DESAPARECIDA

RICARDO ABASOLO ROSALES
Folio Único de Identificación
FI26-15BB5543A-29AA-49DE-9049-DA9A8A6517F1

Edad al momento de la desaparición: 42 **Edad Actual:** 42
Lugar de nacimiento: VERACRUZ
Sexo: HOMBRE **Genero:** MASCULINO
Nacionalidad: MEXICANA **¿Habla español?:** SI
Idioma o lengua indígena: SIN DATO **Discapacidad:** NO
Fecha de hechos: 25/06/2026 **Hora de hechos:** 00:00 **Fecha de percato:** 25/06/2026 **Hora de percato:** 00:00
Lugar de los hechos: ESTADO: TAMAULIPAS , MUNICIPIO: REYNOSA
Carpeta de investigación FGJT/FEIDDFP/REY/UE1/00222/2026

DATOS

Características físicas:	complexion: delgada, cara: ovalado, color de la piel: blanco, cabello: negro corto liso, ojos: negros grandes, nariz: alomada, boca: grande, labios: medianos, estatura: 160 cm, peso: 70kg
Señas particulares:	cicatriz de 4 cm en la parte media de la cabeza
Prendas de vestir:	SIN DATO
Autoridades Competentes:	FISCALÍA GENERAL DE JUSTICIA DEL ESTADO DE TAMAULIPAS.

Si tienes información que ayude a la localización de alguna Persona Desaparecida o No Localizada, comunicate desde México al número telefónico 800 028 7783 o WhatsApp 55 1309 9024 y proporciona toda la información que tengas.

Gobierno de México | Gobernación | CNB Comisión Nacional de Búsqueda

ALERTA NACIONAL



FICHA DE BÚSQUEDA DE PERSONA DESAPARECIDA

RICARDO LEONEL OCAMPO LOPEZ
Folio Único de Identificación
FI26-172F6051A-6477-4867-92BD-1126E2E4DDED

Edad al momento de la desaparición: 16 **Edad Actual:** 20
Lugar de nacimiento: MORELOS
Sexo: HOMBRE **Genero:** MASCULINO **Nombre Social:** RICARDO LEONEL OCAMPO LOPEZ
Nacionalidad: MEXICANA **¿Habla español?:** SI
Idioma o lengua indígena: SIN DATO **Discapacidad:** NO
Fecha de hechos: 09/08/2022 **Hora de hechos:** 16:30 **Fecha de percato:** 10/08/2022 **Hora de percato:** 12:00
Lugar de los hechos: ESTADO: MORELOS , MUNICIPIO: MIACATLÁN
Carpeta de investigación FEDFP-JO/0103/2022

DATOS

Características físicas:	complexion: robusta, cara: redondo, color de la piel: moreno, cabello: negro corto liso, ojos: negros medianos, nariz: achatada, boca: pequeña, labios: delgados, estatura: 165 cm, peso: 67kg
Señas particulares:	cicatriz a causa de quemadura con cigarro en region frontal , cicatriz a causa de quemadura con cigarro lado derecho de ala nasal , cicatriz visiblemente provocada por un lazo
Prendas de vestir:	chaleco color: gris claro, pants, playera
Autoridades Competentes:	FISCALÍA GENERAL DEL ESTADO DE MORELOS.

ALERTA NACIONAL

La información que se visualiza de la persona desaparecida o no localizada, es recibida e integrada por las autoridades de la Federación y de las Entidades Federativas competentes, por lo que cualquier información que se visualice, puede ser con la autoridad de origen.

Si tienes información que ayude a la localización de alguna Persona Desaparecida o No Localizada, comunicate desde México al número telefónico 800 028 7783 o WhatsApp 55 1309 9024 y proporciona toda la información que tengas.

Gobierno de México | Gobernación, Secretaría de Gobernación | CNB Comisión Nacional de Búsqueda

ALERTA NACIONAL



ALERTA NACIONAL

La información que se visualiza de la persona desaparecida o no localizada, es recibida e integrada por las autoridades de la Federación y de las Entidades Federativas competentes, por lo que cualquier información que se visualice, puede ser con la autoridad de origen.

FICHA DE BÚSQUEDA DE PERSONA DESAPARECIDA

TERESA DOMINGUEZ ESCORCIA
Folio Único de Identificación
FI26-10CEBE619-4835-4EAD-880C-D07CE31062A4

Edad al momento de la desaparición: 29 **Edad Actual:** 29
Lugar de nacimiento: ESTADO DE MEXICO
Sexo: MUJER **Genero:** FEMENINO
Nacionalidad: MEXICANA **¿Habla español?:** SI
Idioma o lengua indígena: SIN DATO **Discapacidad:** NO
Fecha de hechos: 25/06/2026 **Hora de hechos:** 16:00 **Fecha de percato:** 27/06/2026 **Hora de percato:** 17:00
Lugar de los hechos: ESTADO: GUERRERO , MUNICIPIO: BENITO JUÁREZ
Carpeta de investigación

DATOS

Características físicas:	complexion: delgada, cara: ovalado, color de la piel: moreno, nariz: alomada, boca: pequeña, labios: delgados, estatura: 152 cm, peso: 50kg
Señas particulares:	antebrazo una metralleta con flor en grande
Prendas de vestir:	SIN DATO
Autoridades Competentes:	COMISIÓN NACIONAL DE BÚSQUEDA.

Si tienes información que ayude a la localización de alguna Persona Desaparecida o No Localizada, comunicate desde México al número telefónico 800 028 7783 o WhatsApp 55 1309 9024 y proporciona toda la información que tengas.

ALERTA NACIONAL



FICHA DE BÚSQUEDA DE PERSONA DESAPARECIDA

URSULA CAMILA OSORIO VARGAS
Folio Único de Identificación
FI26-1456090DD-847D-49DA-AA3B-4D446BE0B726

Edad al momento de la desaparición: 17 **Edad Actual:** 17
Lugar de nacimiento: MORELOS
Sexo: MUJER **Genero:** FEMENINO **Nombre Social:** URSULA CAMILA OSORIO VARGAS
Nacionalidad: MEXICANA **¿Habla español?:** SI
Idioma o lengua indígena: SIN DATO **Discapacidad:** NO
Fecha de hechos: 04/07/2026 **Hora de hechos:** 14:00 **Fecha de percato:** 04/07/2026 **Hora de percato:** 17:30
Lugar de los hechos: ESTADO: MORELOS , MUNICIPIO: CUERNAVACA
Carpeta de investigación SC01/6817/2026

DATOS	
Características físicas:	complexion: delgada, cara: ovalado, color de la piel: moreno, cabello: rubio mediano liso, ojos: cafés medianos, nariz: achatada, boca: pequeña, labios: medianos, estatura: 156 cm, peso: 52kg
Señas particulares:	tatuaje en los nudillos de la mano derecha con la leyenda cami acompañado de una cruz en el dedo medio
Prendas de vestir:	SIN DATO
Autoridades Competentes:	FISCALÍA GENERAL DEL ESTADO DE MORELOS.

ALERTA NACIONAL

La información que se visualiza de la persona desaparecida o no localizada, es recibida e integrada por las autoridades de la Federación y de las Entidades Federativas competentes, por lo que cualquier información que se visualice, puede ser con la autoridad de origen.

Si tienes información que ayude a la localización de alguna Persona Desaparecida o No Localizada, comunicate desde México al número telefónico 800 028 7783 o WhatsApp 55 1309 9024 y proporciona toda la información que tengas.

Gobierno de México | Gobernación | CNB Comisión Nacional de Búsqueda

ALERTA NACIONAL



FICHA DE BÚSQUEDA DE PERSONA DESAPARECIDA

VICTOR LEGORRETA SOLIS
Folio Único de Identificación
FI26-1CDB27579-2187-4C5E-8514-A79C27194D96

Edad al momento de la desaparición: 49 **Edad Actual:** 49
Lugar de nacimiento: MICHOACAN
Sexo: HOMBRE **Genero:** MASCULINO
Nacionalidad: MEXICANA **¿Habla español?:** SI
Idioma o lengua indígena: SIN DATO **Discapacidad:** NO
Fecha de hechos: 27/04/2026 **Hora de hechos:** 18:00 **Fecha de percato:** 27/04/2026 **Hora de percato:** 18:00
Lugar de los hechos: ESTADO: MICHOACAN , MUNICIPIO: NUEVO PARANGARICUTIRO
Carpeta de investigación FRUR/28110/2026

DATOS	
Características físicas:	complexion: robusta, cara: ovalado, color de la piel: moreno, cabello: entrecano corto liso, ojos: cafés medianos, estatura: 170 cm, peso: 70kg
Señas particulares:	tatuaje en el antebrazo derecho una imagen de la santa muerte
Prendas de vestir:	SIN DATO
Autoridades Competentes:	FISCALÍA GENERAL DEL ESTADO DE MICHOACÁN.

ALERTA NACIONAL

La información que se visualiza de la persona desaparecida o no localizada, es recibida e integrada por las autoridades de la Federación y de las Entidades Federativas competentes, por lo que cualquier información que se visualice, puede ser con la autoridad de origen.

Si tienes información que ayude a la localización de alguna Persona Desaparecida o No Localizada, comunicate desde México al número telefónico 800 028 7783 o WhatsApp 55 1309 9024 y proporciona toda la información que tengas.

Gobierno de México | Gobernación | CNB Comisión Nacional de Búsqueda

ALERTA NACIONAL



ALERTA NACIONAL

La información que se visualiza de la persona desaparecida o no localizada, es recibida e integrada por las autoridades de la Federación y de las Entidades Federativas competentes, por lo que cualquier información que se visualice, puede ser con la autoridad de origen.

FICHA DE BÚSQUEDA DE PERSONA DESAPARECIDA

WENDY LINETT DE LA CRUZ ORDOÑEZ
Folio Único de Identificación
FI26-1E39DE21C-7C16-4B9D-B19A-7B251FCA37C9

Edad al momento de la desaparición: 21 **Edad Actual:** 21
Lugar de nacimiento: TAMAULIPAS
Sexo: MUJER **Genero:** FEMENINO
Nacionalidad: MEXICANA **¿Habla español?:** SI
Idioma o lengua indígena: SIN DATO **Discapacidad:** NO
Fecha de hechos: 27/06/2026 **Hora de hechos:** 18:00 **Fecha de percato:** 27/06/2026 **Hora de percato:** 18:00
Lugar de los hechos: ESTADO: SINALOA , MUNICIPIO: NAVOLATO
Carpeta de investigación CLN/FEDFP/007915/2026/CI

DATOS

Características físicas:	complexion: delgada, cara: ovalado, color de la piel: moreno, cabello: castaño oscuro mediano liso, ojos: cafés grandes, nariz: recta, boca: mediana, labios: medianos, estatura: 160 cm, peso: 60kg
Señas particulares:	cicatriz debajo del ojo derecho de 1 cm aproximadamente
Prendas de vestir:	SIN DATO
Autoridades Competentes:	COMISIÓN ESTATAL DE BÚSQUEDA DE PERSONAS EN EL ESTADO DE SINALOA.

Si tienes información que ayude a la localización de alguna Persona Desaparecida o No Localizada, comunicate desde México al número telefónico 800 028 7783 o WhatsApp 55 1309 9024 y proporciona toda la información que tengas.

Gobierno de México | Gobernación | CNB Comisión Nacional de Búsqueda

ALERTA NACIONAL



ALERTA NACIONAL

FICHA DE BÚSQUEDA DE PERSONA DESAPARECIDA

ADAN RAMIREZ SANTIAGO
Folio Único de Identificación
FI26-1B3E5499F-0633-48D0-9F03-BAF8BCDB28F8

Edad al momento de la desaparición: 36 **Edad Actual:** 36
Lugar de nacimiento: VERACRUZ
Sexo: HOMBRE **Genero:** FEMENINO **Nombre Social:** ADAN RAMIREZ SANTIAGO
Nacionalidad: MEXICANA **¿Habla español?:** SI
Idioma o lengua indígena: SIN DATO **Discapacidad:** NO
Fecha de hechos: 18/05/2026 **Hora de hechos:** 10:30 **Fecha de percato:** 18/05/2026 **Hora de percato:** 13:30
Lugar de los hechos: ESTADO: TAMAULIPAS , MUNICIPIO: REYNOSA
Carpeta de investigación FGJT/FEIDDFP/REY/UE1/00218/2026

DATOS

Características físicas:	complexion: mediana, cara: cuadrado, color de la piel: trigueño, cabello: negro corto liso, ojos: cafés medianos, nariz: recta, boca: grande, labios: medianos, estatura: 165 cm, peso: 65kg
Señas particulares:	tatuaje en el lado derecho de la cara con la figura de una arma tipo cuerno de chivo, tatuaje en brazo derecho con la leyenda gael, tatuaje en la muñeca izquierda con la figura de un ave, entre otros no especificados, tatuaje arriba del pomulo izquierdo con unas letras, tatuaje en brazo izquierdo con la leyenda kenia y las figuras de unas cartas de poker, tatuajes en el cuello con las leyendas monkey y con la leyenda santiago
Prendas de vestir:	playera color: blanco, shorts color: negro, zapatos color: blanco
Autoridades Competentes:	FISCALÍA GENERAL DE JUSTICIA DEL ESTADO DE TAMAULIPAS.

La información que se visualiza de la persona desaparecida o no localizada, es recibida e integrada por las autoridades de la Federación y de las Entidades Federativas competentes, por lo que cualquier información que se visualice, puede ser con la autoridad de origen.

Si tienes información que ayude a la localización de alguna Persona Desaparecida o No Localizada, comunicate desde México al número telefónico 800 028 7783 o WhatsApp 55 1309 9024 y proporciona toda la información que tengas.

Gobierno de México | Gobernación | CNB Comisión Nacional de Búsqueda

ALERTA NACIONAL



ALERTA NACIONAL

FICHA DE BÚSQUEDA DE PERSONA DESAPARECIDA

ALAN FABIAN DIAZ AYON
Folio Único de Identificación
FI26-1ADE92BDD-0AAB-4F25-905A-1A6BF37D5C48

Edad al momento de la desaparición: 21 **Edad Actual:** 21
Lugar de nacimiento: SINALOA
Sexo: HOMBRE **Genero:** MASCULINO
Nacionalidad: MEXICANA **¿Habla español?:** SI
Idioma o lengua indígena: SIN DATO **Discapacidad:** NO
Fecha de hechos: 31/05/2026 **Hora de hechos:** 15:00 **Fecha de percato:** 31/05/2026 **Hora de percato:** 15:00
Lugar de los hechos: ESTADO: SINALOA , MUNICIPIO: MAZATLÁN
Carpeta de investigación MAZTL/FEDFP/5793/2026/CI

DATOS	
Características físicas:	complexion: delgada, cara: ovalado, color de la piel: moreno, cabello: negro corto ondulado, ojos: cafés medianos, nariz: recta, boca: pequeña, labios: medianos, estatura: 180 cm, peso: 70kg
Señas particulares:	tatuajes tatuaje con la figura de una rosa de color rojo, con hojas verdes, en uno de sus brazos. tatuaje con la figura del rostro de una mujer, en uno de sus brazos; cicatrices cicatriz de quemadura en parte interna de pierna derecha
Prendas de vestir:	pantalón color: negro
Autoridades Competentes:	FISCALÍA GENERAL DEL ESTADO DE SINALOA.

La información que se visualiza de la persona desaparecida o no localizada, es recibida e integrada por las autoridades de la Federación y de las Entidades Federativas competentes, por lo que cualquier información que se visualice, puede ser con la autoridad de origen.

Si tienes información que ayude a la localización de alguna Persona Desaparecida o No Localizada, comunicate desde México al número telefónico 800 028 7783 o WhatsApp 55 1309 9024 y proporciona toda la información que tengas.

Gobierno de México | Gobernación | CNB Comisión Nacional de Búsqueda

ALERTA NACIONAL



ALERTA NACIONAL

La información que se visualiza de la persona desaparecida o no localizada, es recibida e integrada por las autoridades de la Federación y de las Entidades Federativas competentes, por lo que cualquier información que se visualice, puede ser con la autoridad de origen.

FICHA DE BÚSQUEDA DE PERSONA DESAPARECIDA

ALFREDO MENDOZA NAVARRETE
Folio Único de Identificación
FI26-1548D526E-987B-4C86-8480-E29F90A9E979

Edad al momento de la desaparición: 49 **Edad Actual:** 49
Lugar de nacimiento: BAJA CALIFORNIA
Sexo: HOMBRE **Genero:** MASCULINO
Nacionalidad: MEXICANA **¿Habla español?:** SI
Idioma o lengua indígena: SIN DATO **Discapacidad:** NO
Fecha de hechos: 31/05/2026 **Hora de hechos:** 12:00 **Fecha de percato:** 31/05/2026 **Hora de percato:** 12:00
Lugar de los hechos: ESTADO: SONORA , MUNICIPIO: SAN LUIS RÍO COLORADO
Carpeta de investigación CI/SLR/345/345/00422/6-2026.

DATOS	
Características físicas:	complexion: mediana, cara: redondo, color de la piel: moreno, cabello: entrecano corto liso, ojos: cafés medianos, nariz: recta, boca: grande, labios: delgados, estatura: 150 cm, peso: 70kg
Señas particulares:	bigote y barba entre cano
Prendas de vestir:	SIN DATO
Autoridades Competentes:	FISCALÍA GENERAL DE JUSTICIA DEL ESTADO DE SONORA.

Si tienes información que ayude a la localización de alguna Persona Desaparecida o No Localizada, comunicate desde México al número telefónico 800 028 7783 o WhatsApp 55 1309 9024 y proporciona toda la información que tengas.

Gobierno de México | Gobernación | CNB Comisión Nacional de Búsqueda

ALERTA NACIONAL



FICHA DE BÚSQUEDA DE PERSONA DESAPARECIDA

ANGEL FERNANDEZ TERAN
Folio Único de Identificación
FI26-1E4BDF286-46CA-485E-A328-84519300F4E9

Edad al momento de la desaparición: 13 **Edad Actual:** 13
Lugar de nacimiento: CIUDAD DE MEXICO
Sexo: HOMBRE **Genero:** MASCULINO **Nombre Social:** ANGEL FERNANDEZ TERAN
Nacionalidad: MEXICANA **¿Habla español?:** SIN DATO
Idioma o lengua indígena: SIN DATO **Discapacidad:** NO
Fecha de hechos: 07/04/2026 **Hora de hechos:** 23:30 **Fecha de percato:** 07/04/2026 **Hora de percato:** 23:30
Lugar de los hechos: ESTADO: CIUDAD DE MEXICO , MUNICIPIO: AZCAPOTZALCO
Carpeta de investigación 882

DATOS

Características físicas:	complexion: delgada, cara: ovalado, color de la piel: moreno, cabello: castaño oscuro mediano liso, ojos: cafés medianos, nariz: achatada, boca: mediana, labios: delgados, estatura: 150 cm, peso: 46kg
Señas particulares:	NINGUNA
Prendas de vestir:	SIN DATO
Autoridades Competentes:	FISCALÍA GENERAL DE JUSTICIA DE LA CIUDAD DE MÉXICO.

ALERTA NACIONAL

La información que se visualiza de la persona desaparecida o no localizada, es recibida e integrada por las autoridades de la Federación y de las Entidades Federativas competentes, por lo que cualquier información que se visualice, puede ser con la autoridad de origen.

Si tienes información que ayude a la localización de alguna Persona Desaparecida o No Localizada, comunicate desde México al número telefónico 800 028 7783 o WhatsApp 55 1309 9024 y proporciona toda la información que tengas.

Gobierno de México | Gobernación | CNB Comisión Nacional de Búsqueda

ALERTA NACIONAL



ALERTA NACIONAL

FICHA DE BÚSQUEDA DE PERSONA DESAPARECIDA

ANTONIO PERUCHO RUIZ
Folio Único de Identificación
FI26-119CCD6AD-1402-41EF-93A2-A0BE23E14019

Edad al momento de la desaparición: 37 **Edad Actual:** 37
Lugar de nacimiento: GUERRERO
Sexo: HOMBRE **Genero:** MASCULINO
Nacionalidad: MEXICANA **¿Habla español?:** SI
Idioma o lengua indígena: SIN DATO **Discapacidad:** NO
Fecha de hechos: 27/06/2026 **Hora de hechos:** 22:15 **Fecha de percato:** 27/06/2026 **Hora de percato:** 22:30
Lugar de los hechos: ESTADO: GUERRERO , MUNICIPIO: ACAPULCO DE JUÁREZ
Carpeta de investigación 12022510500131010726

DATOS	
Características físicas:	complexion: obesa, cara: redondo, color de la piel: moreno, cabello: negro corto ondulado, ojos: negros medianos, nariz: achatada, boca: mediana, labios: delgados, estatura: 172 cm, peso: 100kg
Señas particulares:	le falta un colmillo del maxilar inferior de lado izquierdo
Prendas de vestir:	SIN DATO
Autoridades Competentes:	FISCALÍA GENERAL DEL ESTADO DE GUERRERO.

La información que se visualiza de la persona desaparecida o no localizada, es recibida e integrada por las autoridades de la Federación y de las Entidades Federativas competentes, por lo que cualquier información que se visualice, puede ser con la autoridad de origen.

Si tienes información que ayude a la localización de alguna Persona Desaparecida o No Localizada, comunicate desde México al número telefónico 800 028 7783 o WhatsApp 55 1309 9024 y proporciona toda la información que tengas.

Gobierno de México | Gobernación | CNB Comisión Nacional de Búsqueda

ALERTA NACIONAL



ALERTA NACIONAL

La información que se visualiza de la persona desaparecida o no localizada, es recibida e integrada por las autoridades de la Federación y de las Entidades Federativas competentes, por lo que cualquier información que se visualice, puede ser con la autoridad de origen.

FICHA DE BÚSQUEDA DE PERSONA DESAPARECIDA

AZUL CELESTE MENDOZA CERVANTES
Folio Único de Identificación
FI26-1C19C7866-7F5C-4046-991C-E5B26951A865

Edad al momento de la desaparición: 15 **Edad Actual:** 15
Lugar de nacimiento: AGUASCALIENTES
Sexo: MUJER **Genero:** FEMENINO
Nacionalidad: MEXICANA **¿Habla español?:** SI
Idioma o lengua indígena: SIN DATO **Discapacidad:** NO
Fecha de hechos: 01/07/2026 **Hora de hechos:** 18:55 **Fecha de percato:** 01/07/2026 **Hora de percato:** 18:55
Lugar de los hechos: ESTADO: AGUASCALIENTES , MUNICIPIO: COSÍO
Carpeta de investigación CI/COS/00168/07-26

DATOS	
Características físicas:	complexion: robusta, cabello: negro largo crespo, estatura: 165 cm, peso: 78kg
Señas particulares:	NINGUNA
Prendas de vestir:	SIN DATO
Autoridades Competentes:	COMISIÓN ESTATAL DE BÚSQUEDA DE PERSONAS DEL ESTADO DE AGUASCALIENTES.

Si tienes información que ayude a la localización de alguna Persona Desaparecida o No Localizada, comunicate desde México al número telefónico 800 028 7783 o WhatsApp 55 1309 9024 y proporciona toda la información que tengas.

Gobierno de México | Gobernación | CNB Comisión Nacional de Búsqueda

ALERTA NACIONAL

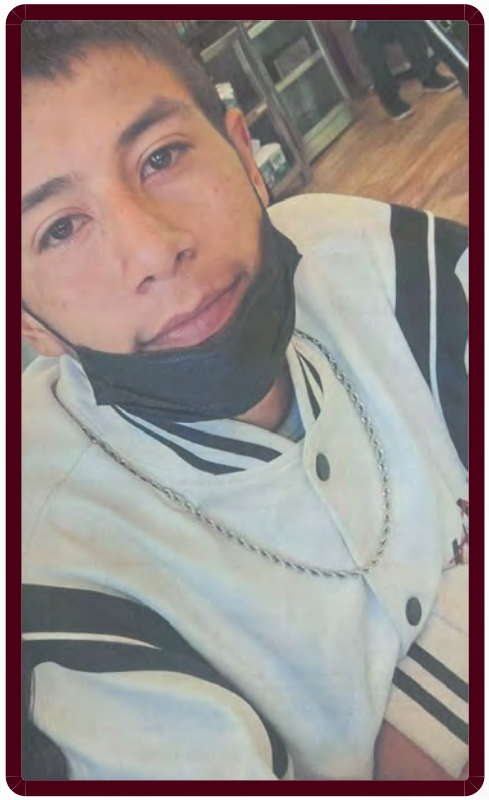

ALERTA NACIONAL

FICHA DE BÚSQUEDA DE PERSONA DESAPARECIDA

BRANDON RUBEN CRUZ RODEA
Folio Único de Identificación
FI26-1EE511575-8ED5-4117-BFD8-7F856F8A61D5

Edad al momento de la desaparición: 20 **Edad Actual:** 21
Lugar de nacimiento: CIUDAD DE MEXICO
Sexo: HOMBRE **Genero:** MASCULINO **Nombre Social:** BRANDON RUBEN CRUZ RODEA
Nacionalidad: MEXICANA **¿Habla español?:** SIN DATO
Idioma o lengua indígena: SIN DATO **Discapacidad:** NO
Fecha de hechos: 15/03/2026 **Hora de hechos:** 13:00 **Fecha de percato:** 15/03/2026 **Hora de percato:** 13:00
Lugar de los hechos: ESTADO: CIUDAD DE MEXICO , MUNICIPIO: CUAUHTÉMOC
Carpeta de investigación CI-E-FDMDFDBP/C/UI-2 C/D/00754/03-2026

DATOS

Características físicas:	complexion: delgada, cara: ovalado, color de la piel: moreno, cabello: negro corto liso, ojos: cafés grandes, nariz: achatada, boca: grande, labios: delgados, estatura: 170 cm, peso: 67kg
Señas particulares:	tatuaje en mano derecha r.v
Prendas de vestir:	SIN DATO
Autoridades Competentes:	FISCALÍA GENERAL DE JUSTICIA DE LA CIUDAD DE MÉXICO.

La información que se visualiza de la persona desaparecida o no localizada, es recibida e integrada por las autoridades de la Federación y de las Entidades Federativas competentes, por lo que cualquier información que se visualice, puede ser con la autoridad de origen.

Si tienes información que ayude a la localización de alguna Persona Desaparecida o No Localizada, comunicate desde México al número telefónico 800 028 7783 o WhatsApp 55 1309 9024 y proporciona toda la información que tengas.

Gobierno de México | Gobernación | CNB Comisión Nacional de Búsqueda

ALERTA NACIONAL

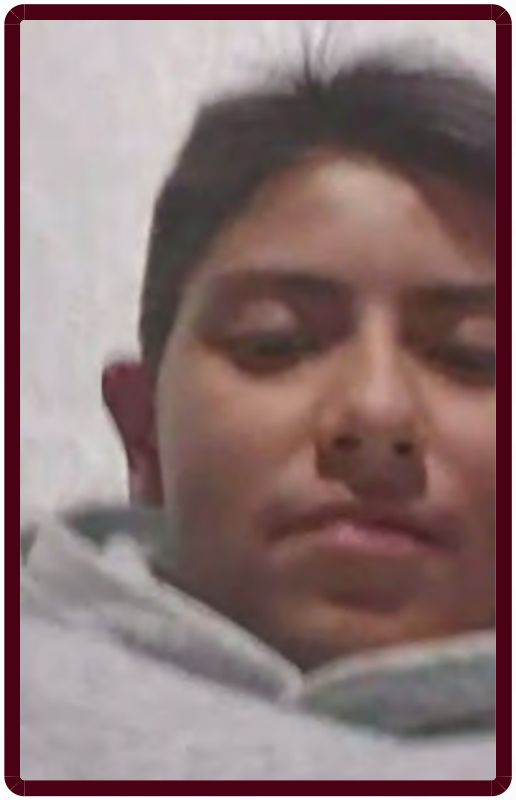

ALERTA NACIONAL

La información que se visualiza de la persona desaparecida o no localizada, es recibida e integrada por las autoridades de la Federación y de las Entidades Federativas competentes, por lo que cualquier información que se visualice, puede ser con la autoridad de origen.

FICHA DE BÚSQUEDA DE PERSONA DESAPARECIDA

CARLOS IGNACIO LOPEZ GARCIA
Folio Único de Identificación
FI26-1E736313D-2FA9-412B-8881-11CF8DB505BA

Edad al momento de la desaparición: 10 **Edad Actual:** 11
Lugar de nacimiento: CIUDAD DE MEXICO
Sexo: HOMBRE **Genero:** MASCULINO **Nombre Social:** CARLOS IGNACIO LOPEZ GARCIA
Nacionalidad: MEXICANA **¿Habla español?:** SIN DATO
Idioma o lengua indígena: SIN DATO **Discapacidad:** NO
Fecha de hechos: 15/03/2026 **Hora de hechos:** 19:00 **Fecha de percato:** 15/03/2026 **Hora de percato:** 19:00
Lugar de los hechos: ESTADO: CIUDAD DE MEXICO , MUNICIPIO: COYOACÁN
Carpeta de investigación 1385

DATOS

Características físicas:	complexion: delgada, cara: ovalado, color de la piel: moreno, cabello: castaño oscuro corto liso, ojos: cafés pequeños, nariz: recta, boca: mediana, labios: delgados, estatura: 149 cm, peso: 45kg
Señas particulares:	tiene doblada la oreja derecha
Prendas de vestir:	SIN DATO
Autoridades Competentes:	FISCALÍA GENERAL DE JUSTICIA DE LA CIUDAD DE MÉXICO.

Si tienes información que ayude a la localización de alguna Persona Desaparecida o No Localizada, comunicate desde México al número telefónico 800 028 7783 o WhatsApp 55 1309 9024 y proporciona toda la información que tengas.

Gobierno de México | Gobernación | CNB Comisión Nacional de Búsqueda

ALERTA NACIONAL



ALERTA NACIONAL

FICHA DE BÚSQUEDA DE PERSONA DESAPARECIDA

DANIEL DURAN FUENTES
Folio Único de Identificación
FI26-1E00F6F21-03CA-484D-873C-20FD107FB77B

Edad al momento de la desaparición: 32 **Edad Actual:** 32
Lugar de nacimiento: CIUDAD DE MEXICO
Sexo: HOMBRE **Genero:** MASCULINO **Nombre Social:** DANIEL DURAN FUENTES
Nacionalidad: MEXICANA **¿Habla español?:** SIN DATO
Idioma o lengua indígena: SIN DATO **Discapacidad:** NO
Fecha de hechos: 24/02/2026 **Hora de hechos:** 22:00 **Fecha de percato:** 24/02/2026 **Hora de percato:** 22:00
Lugar de los hechos: ESTADO: CIUDAD DE MEXICO , MUNICIPIO: VENUSTIANO CARRANZA
Carpeta de investigación 575

DATOS

Características físicas:	complexion: delgada, cara: ovalado, color de la piel: moreno, cabello: negro corto liso, ojos: negros medianos, nariz: recta, boca: grande, labios: medianos, estatura: 172 cm, peso: 65kg
Señas particulares:	cicatrices circulares en abdomen lado izquierdo
Prendas de vestir:	SIN DATO
Autoridades Competentes:	FISCALÍA GENERAL DE JUSTICIA DE LA CIUDAD DE MÉXICO.

La información que se visualiza de la persona desaparecida o no localizada, es recibida e integrada por las autoridades de la Federación y de las Entidades Federativas competentes, por lo que cualquier información que se visualice, puede ser con la autoridad de origen.

Si tienes información que ayude a la localización de alguna Persona Desaparecida o No Localizada, comunicate desde México al número telefónico 800 028 7783 o WhatsApp 55 1309 9024 y proporciona toda la información que tengas.

Gobierno de México | Gobernación | CNB Comisión Nacional de Búsqueda

ALERTA NACIONAL



FICHA DE BÚSQUEDA DE PERSONA DESAPARECIDA

DAVID YESCAS RECOVA
Folio Único de Identificación
FI26-11A0BA662-9CDF-4AC0-8126-6DA7624A2737

Edad al momento de la desaparición: 26 **Edad Actual:** 26
Lugar de nacimiento: PUEBLA
Sexo: HOMBRE **Genero:** MASCULINO **Nombre Social:** DAVID YESCAS RECOVA
Nacionalidad: MEXICANA **¿Habla español?:** SI
Idioma o lengua indígena: SIN DATO **Discapacidad:** NO
Fecha de hechos: 22/04/2026 **Hora de hechos:** 08:00 **Fecha de percato:** 22/04/2026 **Hora de percato:** 08:00
Lugar de los hechos: ESTADO: PUEBLA , MUNICIPIO: SAN MARTÍN TEXMELUCAN
Carpeta de investigación FGEP/CDI/FEIDDFPDCP/DESAPARECIDOS.B-I/000528/2026

DATOS

Características físicas:	complexion: delgada, cara: ovalado, color de la piel: moreno, cabello: negro corto no recuerda, ojos: cafés medianos, nariz: recta, boca: mediana, labios: delgados, estatura: 196 cm, peso: 80kg
Señas particulares:	perforacion ubicada de lado derecho en la oreja
Prendas de vestir:	bermuda color: negro, playera color: negro, tenis color: negro
Autoridades Competentes:	COMISIÓN DE BÚSQUEDA DE PERSONAS DEL ESTADO DE PUEBLA.

ALERTA NACIONAL

La información que se visualiza de la persona desaparecida o no localizada, es recibida e integrada por las autoridades de la Federación y de las Entidades Federativas competentes, por lo que cualquier información que se visualice, puede ser con la autoridad de origen.

Si tienes información que ayude a la localización de alguna Persona Desaparecida o No Localizada, comunicate desde México al número telefónico 800 028 7783 o WhatsApp 55 1309 9024 y proporciona toda la información que tengas.

Gobierno de México | Gobernación | CNB Comisión Nacional de Búsqueda

ALERTA NACIONAL



FICHA DE BÚSQUEDA DE PERSONA DESAPARECIDA

EIMY NICOLE COLIN PEREZ
Folio Único de Identificación
FI26-1733D81E5-BD8C-4962-91E2-F4B55F48C057

Edad al momento de la desaparición: 8 **Edad Actual:** 8
Lugar de nacimiento: CIUDAD DE MEXICO
Sexo: MUJER **Genero:** FEMENINO **Nombre Social:** EIMY NICOLE COLIN PEREZ
Nacionalidad: MEXICANA **¿Habla español?:** SI
Idioma o lengua indígena: SIN DATO **Discapacidad:** NO
Fecha de hechos: 27/04/2026 **Hora de hechos:** 12:00 **Fecha de percato:** 29/04/2026 **Hora de percato:** 13:00
Lugar de los hechos: ESTADO: CIUDAD DE MEXICO , MUNICIPIO: XOCHIMILCO
Carpeta de investigación

DATOS	
Características físicas:	complexion: delgada, cara: rectangular, color de la piel: moreno, cabello: negro mediano ondulado, ojos: cafés medianos, nariz: achatada, boca: pequeña, labios: delgados, estatura: 122 cm, peso: 26kg
Señas particulares:	lunar en la cabeza entre el cabello observaciones va en compañia de su papa y su hermano
Prendas de vestir:	SIN DATO
Autoridades Competentes:	FISCALÍA GENERAL DE JUSTICIA DE LA CIUDAD DE MÉXICO.

ALERTA NACIONAL

La información que se visualiza de la persona desaparecida o no localizada, es recibida e integrada por las autoridades de la Federación y de las Entidades Federativas competentes, por lo que cualquier información que se visualice, puede ser con la autoridad de origen.

Si tienes información que ayude a la localización de alguna Persona Desaparecida o No Localizada, comunicate desde México al número telefónico 800 028 7783 o WhatsApp 55 1309 9024 y proporciona toda la información que tengas.

Gobierno de México | Gobernación | CNB Comisión Nacional de Búsqueda

ALERTA NACIONAL



ALERTA NACIONAL

La información que se visualiza de la persona desaparecida o no localizada, es recibida e integrada por las autoridades de la Federación y de las Entidades Federativas competentes, por lo que cualquier información que se visualice, puede ser con la autoridad de origen.

FICHA DE BÚSQUEDA DE PERSONA DESAPARECIDA

FRANCISCA REYES GOMEZ
Folio Único de Identificación
FI26-1EE05EF88-7770-409D-823F-86A96B235E1A

Edad al momento de la desaparición: 44 **Edad Actual:** 44
Lugar de nacimiento: ESTADO DE MEXICO
Sexo: MUJER **Genero:** FEMENINO **Nombre Social:** FRANCISCA REYES GOMEZ
Nacionalidad: MEXICANA **¿Habla español?:** SIN DATO
Idioma o lengua indígena: SIN DATO **Discapacidad:** SI
Fecha de hechos: 28/04/2026 **Hora de hechos:** 07:00 **Fecha de percato:** 28/04/2026 **Hora de percato:** 07:00
Lugar de los hechos: ESTADO: CIUDAD DE MEXICO , MUNICIPIO: COYOACÁN
Carpeta de investigación CI-E-FDMDFDBP/C/UI-1C/D/01133/05-2026

DATOS

Características físicas:	complexion: delgada, cara: ovalado, color de la piel: blanco, cabello: negro mediano liso, ojos: cafés pequeños, nariz: recta, boca: pequeña, labios: medianos, estatura: 150 cm, peso: 51kg
Señas particulares:	ojo izquierdo cerradolimistacio
Prendas de vestir:	SIN DATO
Autoridades Competentes:	FISCALÍA GENERAL DE JUSTICIA DE LA CIUDAD DE MÉXICO.

Si tienes información que ayude a la localización de alguna Persona Desaparecida o No Localizada, comunicate desde México al número telefónico 800 028 7783 o WhatsApp 55 1309 9024 y proporciona toda la información que tengas.

Gobierno de México | Gobernación | CNB Comisión Nacional de Búsqueda

ALERTA NACIONAL



ALERTA NACIONAL

FICHA DE BÚSQUEDA DE PERSONA DESAPARECIDA

GABRIEL GARCIA AGUILAR
Folio Único de Identificación
FI26-1F0E4BA6D-19D9-4987-8D87-765423ACB730

Edad al momento de la desaparición: 48 **Edad Actual:** 48
Lugar de nacimiento: CIUDAD DE MEXICO
Sexo: HOMBRE **Genero:** MASCULINO
Nacionalidad: MEXICANA **¿Habla español?:** SI
Idioma o lengua indígena: SIN DATO **Discapacidad:** NO
Fecha de hechos: 18/06/2026 **Hora de hechos:** 20:00 **Fecha de percato:** 18/06/2026 **Hora de percato:** 20:00
Lugar de los hechos: ESTADO: GUERRERO , MUNICIPIO: TEPECOACUILCO DE TRUJANO
Carpeta de investigación

DATOS	
Características físicas:	complexion: robusta, color de la piel: moreno, boca: mediana, estatura: 155 cm, peso: 80kg
Señas particulares:	tatuaje en brazo derecho con la imagen de san judas tadeo, tatuaje en brazo derecho de con la imagen de tres cruces , tatuaje en brazo izquierdo con el nombre de rosa, tatuaje en la espalda con la imagen de unas manos con un rosario y el nombre de santos, tatuaje en la nuca con el nombre de chelo, tatuaje en el pecho de lado izquierdo con la imagen de la cara de cristo
Prendas de vestir:	SIN DATO
Autoridades Competentes:	COMISIÓN NACIONAL DE BÚSQUEDA.

La información que se visualiza de la persona desaparecida o no localizada, es recibida e integrada por las autoridades de la Federación y de las Entidades Federativas competentes, por lo que cualquier información que se visualice, puede ser con la autoridad de origen.

Si tienes información que ayude a la localización de alguna Persona Desaparecida o No Localizada, comunicate desde México al número telefónico 800 028 7783 o WhatsApp 55 1309 9024 y proporciona toda la información que tengas.

ALERTA NACIONAL



FICHA DE BÚSQUEDA DE PERSONA DESAPARECIDA

HETSON EMANUEL ROSAS MARTINEZ
Folio Único de Identificación
FI26-1EEE62037-A359-40D3-A7FE-B1BA2C3662F1

Edad al momento de la desaparición: 33 **Edad Actual:** 33
Lugar de nacimiento: MICHOACAN
Sexo: HOMBRE **Genero:** MASCULINO
Nacionalidad: MEXICANA **¿Habla español?:** SI
Idioma o lengua indígena: SIN DATO **Discapacidad:** NO
Fecha de hechos: 29/06/2026 **Hora de hechos:** 15:00 **Fecha de percato:** 29/06/2026 **Hora de percato:** 15:00
Lugar de los hechos: ESTADO: MICHOACAN , MUNICIPIO: MORELIA
Carpeta de investigación

DATOS	
Características físicas:	complexion: delgada, cara: redondo, color de la piel: blanco, cabello: negro corto liso, ojos: cafés grandes, nariz: achatada, boca: mediana, labios: medianos, estatura: 165 cm, peso: 80kg
Señas particulares:	tauaje en cuello de una cruz con rayos
Prendas de vestir:	SIN DATO
Autoridades Competentes:	COMISIÓN DE BÚSQUEDA DE PERSONAS DEL ESTADO DE MICHOACÁN.

ALERTA NACIONAL

La información que se visualiza de la persona desaparecida o no localizada, es recibida e integrada por las autoridades de la Federación y de las Entidades Federativas competentes, por lo que cualquier información que se visualice, puede ser con la autoridad de origen.

Si tienes información que ayude a la localización de alguna Persona Desaparecida o No Localizada, comunicate desde México al número telefónico 800 028 7783 o WhatsApp 55 1309 9024 y proporciona toda la información que tengas.

Gobierno de México | Gobernación | CNB Comisión Nacional de Búsqueda

ALERTA NACIONAL



ALERTA NACIONAL

La información que se visualiza de la persona desaparecida o no localizada, es recibida e integrada por las autoridades de la Federación y de las Entidades Federativas competentes, por lo que cualquier información que se visualice, puede ser con la autoridad de origen.

FICHA DE BÚSQUEDA DE PERSONA DESAPARECIDA

ISSEI EDUARDO KIYONO OLIVA
Folio Único de Identificación
FI26-137F333CB-0268-4CBF-AB2D-2B6186917A1B

Edad al momento de la desaparición: 25 **Edad Actual:** 25
Lugar de nacimiento: VERACRUZ
Sexo: HOMBRE **Genero:** MASCULINO
Nacionalidad: MEXICANA **¿Habla español?:** SI
Idioma o lengua indígena: SIN DATO **Discapacidad:** NO
Fecha de hechos: 01/07/2026 **Hora de hechos:** 18:14 **Fecha de percato:** 01/07/2026 **Hora de percato:** 19:20
Lugar de los hechos: ESTADO: GUANAJUATO , MUNICIPIO: IRAPUATO
Carpeta de investigación

DATOS	
Características físicas:	complexion: mediana, cara: ovalado, color de la piel: moreno, nariz: recta, estatura: 170 cm, peso: 65kg
Señas particulares:	NINGUNA
Prendas de vestir:	SIN DATO
Autoridades Competentes:	COMISIÓN NACIONAL DE BÚSQUEDA.

Si tienes información que ayude a la localización de alguna Persona Desaparecida o No Localizada, comunicate desde México al número telefónico 800 028 7783 o WhatsApp 55 1309 9024 y proporciona toda la información que tengas.

Gobierno de México | Gobernación | CNB Comisión Nacional de Búsqueda

ALERTA NACIONAL

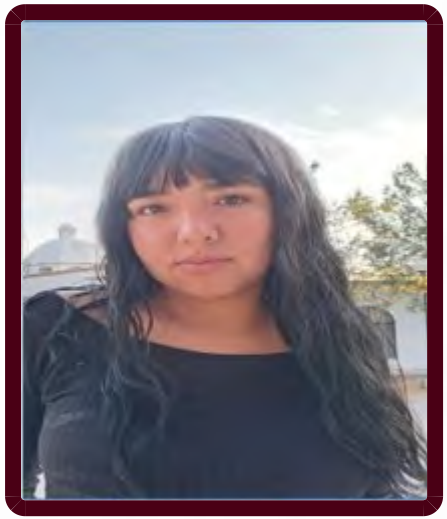

FICHA DE BÚSQUEDA DE PERSONA DESAPARECIDA

ITZEL GUERRERO GONZALEZ
Folio Único de Identificación
FI26-15198035C-10FF-42C1-BEA3-C70A177FFA9C

Edad al momento de la desaparición: 20 **Edad Actual:** 20
Lugar de nacimiento: ZACATECAS
Sexo: MUJER **Genero:** FEMENINO **Nombre Social:** ITZEL GUERRERO GONZALEZ
Nacionalidad: MEXICANA **¿Habla español?:** SIN DATO
Idioma o lengua indígena: SIN DATO **Discapacidad:** NO
Fecha de hechos: 24/06/2026 **Hora de hechos:** 08:00 **Fecha de percato:** 24/06/2026 **Hora de percato:** 08:30
Lugar de los hechos: ESTADO: ZACATECAS , MUNICIPIO: VILLANUEVA
Carpeta de investigación FGJEZ/FEDFPDCP-ZAC/6302/2026-6

DATOS

Características físicas:	complexion: mediana, cara: redondo, color de la piel: moreno, ojos: cafés pequeños, nariz: achatada, labios: gruesos, estatura: 166 cm, peso: 69kg
Señas particulares:	cicatriz sobre la ceja derecha, arete en la nariz
Prendas de vestir:	pantalón
Autoridades Competentes:	FISCALÍA GENERAL DE JUSTICIA DEL ESTADO DE ZACATECAS.

ALERTA NACIONAL

La información que se visualiza de la persona desaparecida o no localizada, es recibida e integrada por las autoridades de la Federación y de las Entidades Federativas competentes, por lo que cualquier información que se visualice, puede ser con la autoridad de origen.

Si tienes información que ayude a la localización de alguna Persona Desaparecida o No Localizada, comunicate desde México al número telefónico 800 028 7783 o WhatsApp 55 1309 9024 y proporciona toda la información que tengas.

Gobierno de México | Gobernación | CNB Comisión Nacional de Búsqueda

ALERTA NACIONAL



ALERTA NACIONAL

La información que se visualiza de la persona desaparecida o no localizada, es recibida e integrada por las autoridades de la Federación y de las Entidades Federativas competentes, por lo que cualquier información que se visualice, puede ser con la autoridad de origen.

FICHA DE BÚSQUEDA DE PERSONA DESAPARECIDA

JESHUA ANTONIO GALO PEREZ
Folio Único de Identificación
FI26-1BF7FF081-8863-470A-BF80-2CB96B7331D9

Edad al momento de la desaparición: 20 **Edad Actual:** 20
Lugar de nacimiento: NACIONALIDAD EXTRANJERA
Sexo: HOMBRE **Genero:** FEMENINO **Nombre Social:** KENDALL JANNY PÉREZ
Nacionalidad: NICARAGUENSE **¿Habla español?:** SIN DATO
Idioma o lengua indígena: SIN DATO **Discapacidad:** NO
Fecha de hechos: 25/06/2026 **Hora de hechos:** 12:00 **Fecha de percato:** 25/06/2026 **Hora de percato:** 12:40
Lugar de los hechos: ESTADO: TABASCO , MUNICIPIO: CENTRO
Carpeta de investigación

DATOS	
Características físicas:	complexion: delgada, cara: redondo, color de la piel: trigueño, ojos: cafés grandes, boca: mediana, labios: medianos, estatura: 169 cm
Señas particulares:	tatuajes de la santa muerte
Prendas de vestir:	SIN DATO
Autoridades Competentes:	COMISIÓN NACIONAL DE BÚSQUEDA.

Si tienes información que ayude a la localización de alguna Persona Desaparecida o No Localizada, comunicate desde México al número telefónico 800 028 7783 o WhatsApp 55 1309 9024 y proporciona toda la información que tengas.

Gobierno de México | Gobernación | CNB Comisión Nacional de Búsqueda

ALERTA NACIONAL

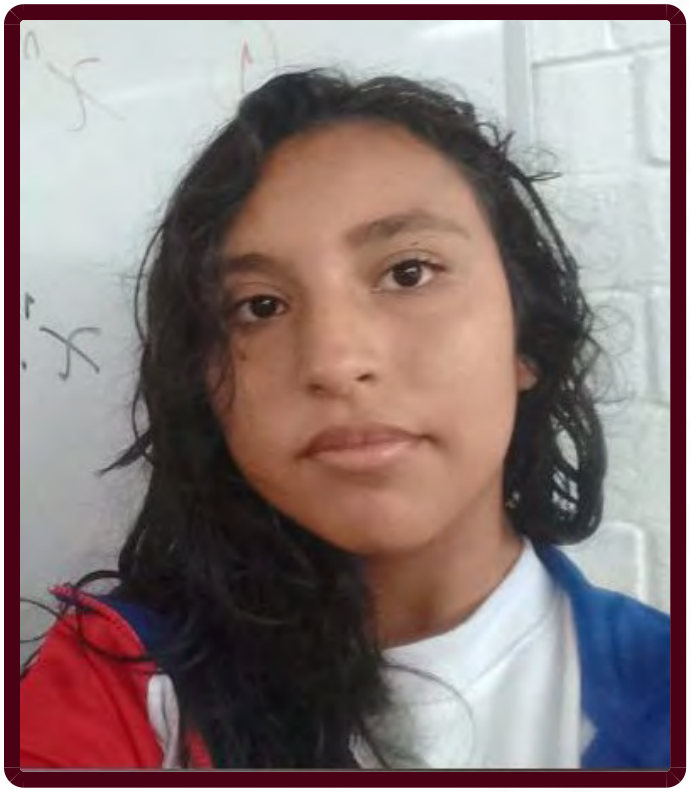

ALERTA NACIONAL

La información que se visualiza de la persona desaparecida o no localizada, es recibida e integrada por las autoridades de la Federación y de las Entidades Federativas competentes, por lo que cualquier información que se visualice, puede ser con la autoridad de origen.

FICHA DE BÚSQUEDA DE PERSONA DESAPARECIDA

JESSICA YESENIA GARCIA RIVERA
Folio Único de Identificación
FI26-1F0E0D702-8893-42F3-A12A-0C70F2CA8E57

Edad al momento de la desaparición: 14 **Edad Actual:** 14
Lugar de nacimiento: CIUDAD DE MEXICO
Sexo: MUJER **Genero:** FEMENINO **Nombre Social:** JESSICA YESENIA GARCIA RIVERA
Nacionalidad: MEXICANA **¿Habla español?:** SIN DATO
Idioma o lengua indígena: SIN DATO **Discapacidad:** NO
Fecha de hechos: 11/05/2026 **Hora de hechos:** 14:00 **Fecha de percato:** 11/05/2026 **Hora de percato:** 14:00
Lugar de los hechos: ESTADO: CIUDAD DE MEXICO , MUNICIPIO: GUSTAVO A. MADERO
Carpeta de investigación 1234

DATOS

Características físicas:	complexion: delgada, cara: redondo, color de la piel: moreno, cabello: castaño oscuro mediano ondulado, ojos: cafés pequeños, nariz: achatada, boca: mediana, labios: gruesos, estatura: 157 cm, peso: 50kg
Señas particulares:	NINGUNA
Prendas de vestir:	SIN DATO
Autoridades Competentes:	FISCALÍA GENERAL DE JUSTICIA DE LA CIUDAD DE MÉXICO.

Si tienes información que ayude a la localización de alguna Persona Desaparecida o No Localizada, comunicate desde México al número telefónico 800 028 7783 o WhatsApp 55 1309 9024 y proporciona toda la información que tengas.

ALERTA NACIONAL



ALERTA NACIONAL

FICHA DE BÚSQUEDA DE PERSONA DESAPARECIDA

JOSE ENRIQUE PORCAYO CONTRERAS
Folio Único de Identificación
FI26-1E72F8EFA-A909-45F6-9A78-F35FF75A23FC

Edad al momento de la desaparición: 28 **Edad Actual:** 28
Lugar de nacimiento: MORELOS
Sexo: HOMBRE **Genero:** MASCULINO
Nacionalidad: MEXICANA **¿Habla español?:** SI
Idioma o lengua indígena: SIN DATO **Discapacidad:** NO
Fecha de hechos: 29/06/2026 **Hora de hechos:** 07:00 **Fecha de percato:** 29/06/2026 **Hora de percato:** 07:00
Lugar de los hechos: ESTADO: MORELOS , MUNICIPIO: AMACUZAC
Carpeta de investigación FEDFP-JO/32/2026

DATOS	
Características físicas:	complexion: robusta, cara: redondo, color de la piel: moreno, cabello: negro corto liso, ojos: cafés pequeños, nariz: recta, boca: mediana, labios: delgados, estatura: 160 cm, peso: 63kg
Señas particulares:	tatuaje en el pecho lado derecho el nombre dulce.
Prendas de vestir:	botas color: cafe, pantalón, playera color: verde botella
Autoridades Competentes:	FISCALÍA GENERAL DEL ESTADO DE MORELOS.

La información que se visualiza de la persona desaparecida o no localizada, es recibida e integrada por las autoridades de la Federación y de las Entidades Federativas competentes, por lo que cualquier información que se visualice, puede ser con la autoridad de origen.

Si tienes información que ayude a la localización de alguna Persona Desaparecida o No Localizada, comunicate desde México al número telefónico 800 028 7783 o WhatsApp 55 1309 9024 y proporciona toda la información que tengas.

Gobierno de México | Gobernación | CNB Comisión Nacional de Búsqueda

ALERTA NACIONAL



FICHA DE BÚSQUEDA DE PERSONA DESAPARECIDA

JOSE ISAI GUTIERREZ CAMACHO
Folio Único de Identificación
FI26-1C620C124-9877-452A-B539-31D665CB567F

Edad al momento de la desaparición: 30 **Edad Actual:** 30
Lugar de nacimiento: SONORA
Sexo: HOMBRE **Genero:** MASCULINO
Nacionalidad: MEXICANA **¿Habla español?:** SI
Idioma o lengua indígena: SIN DATO **Discapacidad:** NO
Fecha de hechos: 08/05/2026 **Hora de hechos:** 13:00 **Fecha de percato:** 31/05/2026 **Hora de percato:** 12:00
Lugar de los hechos: ESTADO: SONORA , MUNICIPIO: SAN LUIS RÍO COLORADO
Carpeta de investigación CI/SLR/345/345/00423/6-2026

DATOS	
Características físicas:	complexion: robusta, cara: ovalado, color de la piel: blanco, cabello: negro corto liso, ojos: miel medianos, nariz: alomada, boca: mediana, labios: gruesos, estatura: 180 cm, peso: 100kg
Señas particulares:	tatuaje en lado derecho del cuello con la inicial letra cursiva g, tatuaje en brazo derecho con la figura del escudo de superman, tatuaje en mano derecha con la leyenda de axel
Prendas de vestir:	pantalón color: azul, playera color: negro, tenis color: negro
Autoridades Competentes:	FISCALÍA GENERAL DE JUSTICIA DEL ESTADO DE SONORA.

ALERTA NACIONAL

La información que se visualiza de la persona desaparecida o no localizada, es recibida e integrada por las autoridades de la Federación y de las Entidades Federativas competentes, por lo que cualquier información que se visualice, puede ser con la autoridad de origen.

Si tienes información que ayude a la localización de alguna Persona Desaparecida o No Localizada, comunicate desde México al número telefónico 800 028 7783 o WhatsApp 55 1309 9024 y proporciona toda la información que tengas.

Gobierno de México | Gobernación | CNB Comisión Nacional de Búsqueda

ALERTA NACIONAL



FICHA DE BÚSQUEDA DE PERSONA DESAPARECIDA

JOSE OCTAVIO RUIZ ALVAREZ
Folio Único de Identificación
FI26-12BE5C301-73A2-492D-B9E7-97D70F50D8A4

Edad al momento de la desaparición: 41 **Edad Actual:** 41
Lugar de nacimiento: CHIAPAS
Sexo: HOMBRE **Genero:** MASCULINO
Nacionalidad: MEXICANA **¿Habla español?:** SI
Idioma o lengua indígena: SIN DATO **Discapacidad:** NO
Fecha de hechos: 30/06/2026 **Hora de hechos:** 02:00 **Fecha de percato:** 30/06/2026 **Hora de percato:** 02:00
Lugar de los hechos: ESTADO: CHIAPAS , MUNICIPIO: OCOZOCOAUTLA DE ESPINOSA
Carpeta de investigación 0029-101-3003-2026

DATOS	
Características físicas:	complexion: mediana, cara: redondo, color de la piel: moreno, cabello: negro corto liso, ojos: negros pequeños, nariz: achatada, boca: mediana, labios: gruesos, estatura: 160 cm, peso: 90kg
Señas particulares:	tatuajes de un pez en el antebrazo derecho,, tatuaje de un buho en el cuello, tatuaje de un santuario en la espalda, perforaciones en ambos pezones, perforacion en la lengua.
Prendas de vestir:	shorts color: negro
Autoridades Competentes:	FISCALÍA GENERAL DEL ESTADO DE CHIAPAS.

ALERTA NACIONAL

La información que se visualiza de la persona desaparecida o no localizada, es recibida e integrada por las autoridades de la Federación y de las Entidades Federativas competentes, por lo que cualquier información que se visualice, puede ser con la autoridad de origen.

Si tienes información que ayude a la localización de alguna Persona Desaparecida o No Localizada, comunicate desde México al número telefónico 800 028 7783 o WhatsApp 55 1309 9024 y proporciona toda la información que tengas.

Gobierno de México | Gobernación | CNB Comisión Nacional de Búsqueda

ALERTA NACIONAL



ALERTA NACIONAL

FICHA DE BÚSQUEDA DE PERSONA DESAPARECIDA

JOSE PEDRO AYALA BUENDIA
Folio Único de Identificación
FI26-13AD7F271-ED8F-46B6-A6C8-0A05FDE95BA0

Edad al momento de la desaparición: 63 **Edad Actual:** 64
Lugar de nacimiento: CIUDAD DE MEXICO
Sexo: HOMBRE **Genero:** MASCULINO **Nombre Social:** JOSE PEDRO AYALA BUENDIA
Nacionalidad: MEXICANA **¿Habla español?:** SI
Idioma o lengua indígena: SIN DATO **Discapacidad:** NO
Fecha de hechos: 11/03/2026 **Hora de hechos:** 22:00 **Fecha de percato:** 11/03/2026 **Hora de percato:** 22:00
Lugar de los hechos: ESTADO: CIUDAD DE MEXICO , MUNICIPIO: IZTAPALAPA
Carpeta de investigación 916

DATOS	
Características físicas:	complexion: mediana, cara: ovalado, color de la piel: moreno, cabello: negro corto liso, ojos: cafés medianos, nariz: recta, boca: mediana, labios: delgados, estatura: 170 cm, peso: 90kg
Señas particulares:	NINGUNA
Prendas de vestir:	SIN DATO
Autoridades Competentes:	FISCALÍA GENERAL DE JUSTICIA DE LA CIUDAD DE MÉXICO.

La información que se visualiza de la persona desaparecida o no localizada, es recibida e integrada por las autoridades de la Federación y de las Entidades Federativas competentes, por lo que cualquier información que se visualice, puede ser con la autoridad de origen.

Si tienes información que ayude a la localización de alguna Persona Desaparecida o No Localizada, comunicate desde México al número telefónico 800 028 7783 o WhatsApp 55 1309 9024 y proporciona toda la información que tengas.

Gobierno de México | Gobernación | CNB Comisión Nacional de Búsqueda

ALERTA NACIONAL



ALERTA NACIONAL

FICHA DE BÚSQUEDA DE PERSONA DESAPARECIDA

JOSE RANULFO VICTORIANO HEREDIA
Folio Único de Identificación
FI26-17A42F28E-6A03-45B5-A795-5C6D1F692896

Edad al momento de la desaparición: 69 **Edad Actual:** 69
Lugar de nacimiento: GUERRERO
Sexo: HOMBRE **Genero:** MASCULINO **Nombre Social:** JOSE RANULFO VICTORIANO HEREDIA
Nacionalidad: MEXICANA **¿Habla español?:** SI
Idioma o lengua indígena: SIN DATO **Discapacidad:** NO
Fecha de hechos: 22/03/2026 **Hora de hechos:** 19:00 **Fecha de percato:** 22/03/2026 **Hora de percato:** 19:00
Lugar de los hechos: ESTADO: CIUDAD DE MEXICO , MUNICIPIO: IZTAPALAPA
Carpeta de investigación 00726/03-2026

DATOS	
Características físicas:	complexion: delgada, cara: redondo, color de la piel: moreno, cabello: negro corto ondulado, ojos: cafés pequeños, nariz: recta, boca: pequeña, labios: delgados, estatura: 157 cm, peso: 70kg
Señas particulares:	ausencia de diente frontal
Prendas de vestir:	SIN DATO
Autoridades Competentes:	FISCALÍA GENERAL DE JUSTICIA DE LA CIUDAD DE MÉXICO.

La información que se visualiza de la persona desaparecida o no localizada, es recibida e integrada por las autoridades de la Federación y de las Entidades Federativas competentes, por lo que cualquier información que se visualice, puede ser con la autoridad de origen.

Si tienes información que ayude a la localización de alguna Persona Desaparecida o No Localizada, comunicate desde México al número telefónico 800 028 7783 o WhatsApp 55 1309 9024 y proporciona toda la información que tengas.

Gobierno de México | Gobernación | CNB Comisión Nacional de Búsqueda

ALERTA NACIONAL



FICHA DE BÚSQUEDA DE PERSONA DESAPARECIDA

JUAN GABRIEL CEJA AMEZCUA
Folio Único de Identificación
FI26-18780A46C-D036-46CD-B492-F83E47B2E92E

Edad al momento de la desaparición: 53 **Edad Actual:** 53
Lugar de nacimiento: MICHOACAN
Sexo: HOMBRE **Genero:** MASCULINO
Nacionalidad: MEXICANA **¿Habla español?:** SIN DATO
Idioma o lengua indígena: SIN DATO **Discapacidad:** NO
Fecha de hechos: 29/06/2026 **Hora de hechos:** 14:30 **Fecha de percato:** 29/06/2026 **Hora de percato:** 14:30
Lugar de los hechos: ESTADO: MICHOACAN , MUNICIPIO: LOS REYES
Carpeta de investigación FRUR/28106/2026

DATOS

Características físicas:	complexion: delgada, cara: ovalado, color de la piel: blanco, cabello: entrecano corto liso, ojos: cafés pequeños, boca: grande, labios: delgados, estatura: 167 cm, peso: 70kg
Señas particulares:	cicatriz en el brazo izquierdo de retiro de tatuaje
Prendas de vestir:	botas color: negro, camisa color: blanco, pantalón color: azul marino, playera color: verde
Autoridades Competentes:	FISCALÍA GENERAL DEL ESTADO DE MICHOACÁN.

ALERTA NACIONAL

La información que se visualiza de la persona desaparecida o no localizada, es recibida e integrada por las autoridades de la Federación y de las Entidades Federativas competentes, por lo que cualquier información que se visualice, puede ser con la autoridad de origen.

Si tienes información que ayude a la localización de alguna Persona Desaparecida o No Localizada, comunicate desde México al número telefónico 800 028 7783 o WhatsApp 55 1309 9024 y proporciona toda la información que tengas.

Gobierno de México | Gobernación | CNB Comisión Nacional de Búsqueda

ALERTA NACIONAL



ALERTA NACIONAL

FICHA DE BÚSQUEDA DE PERSONA DESAPARECIDA

LUIS ALEJANDRO PALACIOS AISPURO
Folio Único de Identificación
FI26-1E8E500D3-F1F8-430D-830F-BB9B30399092

Edad al momento de la desaparición: 48 **Edad Actual:** 48
Lugar de nacimiento: CIUDAD DE MEXICO
Sexo: HOMBRE **Genero:** MASCULINO **Nombre Social:** LUIS ALEJANDRO PALACIOS AISPURO
Nacionalidad: MEXICANA **¿Habla español?:** SIN DATO
Idioma o lengua indígena: SIN DATO **Discapacidad:** NO
Fecha de hechos: 21/04/2026 **Hora de hechos:** 10:30 **Fecha de percato:** 21/04/2026 **Hora de percato:** 10:30
Lugar de los hechos: ESTADO: CIUDAD DE MEXICO , MUNICIPIO: GUSTAVO A. MADERO
Carpeta de investigación 1195

DATOS	
Características físicas:	complexion: delgada, cara: ovalado, color de la piel: blanco, cabello: castaño claro corto liso, ojos: verdes medianos, nariz: no recuerda, boca: grande, labios: delgados, estatura: 165 cm, peso: 74kg
Señas particulares:	cicatriz en la muñeca
Prendas de vestir:	SIN DATO
Autoridades Competentes:	FISCALÍA GENERAL DE JUSTICIA DE LA CIUDAD DE MÉXICO.

La información que se visualiza de la persona desaparecida o no localizada, es recibida e integrada por las autoridades de la Federación y de las Entidades Federativas competentes, por lo que cualquier información que se visualice, puede ser con la autoridad de origen.

Si tienes información que ayude a la localización de alguna Persona Desaparecida o No Localizada, comunicate desde México al número telefónico 800 028 7783 o WhatsApp 55 1309 9024 y proporciona toda la información que tengas.

Gobierno de México | Gobernación | CNB Comisión Nacional de Búsqueda

ALERTA NACIONAL



FICHA DE BÚSQUEDA DE PERSONA DESAPARECIDA

MA JESUS GONZALEZ SANTOYO
Folio Único de Identificación
FI26-15A27665D-B65D-4B7E-A72D-EDD05E11D5F2

Edad al momento de la desaparición: 61 **Edad Actual:** 61
Lugar de nacimiento: ZACATECAS
Sexo: MUJER **Genero:** FEMENINO **Nombre Social:** MA JESUS GONZALEZ SANTOYO
Nacionalidad: MEXICANA **¿Habla español?:** SIN DATO
Idioma o lengua indígena: SIN DATO **Discapacidad:** SI
Fecha de hechos: 30/06/2026 **Hora de hechos:** 09:00 **Fecha de percato:** 30/06/2026 **Hora de percato:** 15:30
Lugar de los hechos: ESTADO: ZACATECAS , MUNICIPIO: VALPARAÍSO
Carpeta de investigación FGJEZ/FEDFPDCP-ZAC/6490/2026-7

DATOS	
Características físicas:	complexion: delgada, cara: ovalado, color de la piel: moreno, nariz: achatada, labios: medianos, estatura: 150 cm, peso: 50kg
Señas particulares:	le falta un diente central en l parte de arriba
Prendas de vestir:	vestido color: negro
Autoridades Competentes:	FISCALÍA GENERAL DE JUSTICIA DEL ESTADO DE ZACATECAS.

ALERTA NACIONAL

La información que se visualiza de la persona desaparecida o no localizada, es recibida e integrada por las autoridades de la Federación y de las Entidades Federativas competentes, por lo que cualquier información que se visualice, puede ser con la autoridad de origen.

Si tienes información que ayude a la localización de alguna Persona Desaparecida o No Localizada, comunicate desde México al número telefónico 800 028 7783 o WhatsApp 55 1309 9024 y proporciona toda la información que tengas.

Gobierno de México | Gobernación | CNB Comisión Nacional de Búsqueda

ALERTA NACIONAL



FICHA DE BÚSQUEDA DE PERSONA DESAPARECIDA

RENATA ZARET GUTIERREZ ESTRADA
Folio Único de Identificación
FI26-17321850F-8A1A-4719-829C-DAD892479430

Edad al momento de la desaparición: 16 **Edad Actual:** 16
Lugar de nacimiento: AGUASCALIENTES
Sexo: MUJER **Genero:** FEMENINO
Nacionalidad: MEXICANA **¿Habla español?:** SI
Idioma o lengua indígena: SIN DATO **Discapacidad:** NO
Fecha de hechos: 01/07/2026 **Hora de hechos:** 18:55 **Fecha de percato:** 01/07/2026 **Hora de percato:** 18:55
Lugar de los hechos: ESTADO: AGUASCALIENTES , MUNICIPIO: COSÍO
Carpeta de investigación CI/COS/00168/07-26

DATOS

Características físicas:	complexion: robusta, color de la piel: blanco, cabello: castaño claro largo liso, estatura: 172 cm, peso: 84kg
Señas particulares:	cicatices en ambos brazos
Prendas de vestir:	SIN DATO
Autoridades Competentes:	COMISIÓN ESTATAL DE BÚSQUEDA DE PERSONAS DEL ESTADO DE AGUASCALIENTES.

ALERTA NACIONAL

La información que se visualiza de la persona desaparecida o no localizada, es recibida e integrada por las autoridades de la Federación y de las Entidades Federativas competentes, por lo que cualquier información que se visualice, puede ser con la autoridad de origen.

Si tienes información que ayude a la localización de alguna Persona Desaparecida o No Localizada, comunicate desde México al número telefónico 800 028 7783 o WhatsApp 55 1309 9024 y proporciona toda la información que tengas.

Gobierno de México | Gobernación | CNB Comisión Nacional de Búsqueda

ALERTA NACIONAL



ALERTA NACIONAL

FICHA DE BÚSQUEDA DE PERSONA DESAPARECIDA

RICARDO IVAN SANCHEZ VAZQUEZ
Folio Único de Identificación
FI26-1DF312D95-0617-4A6F-A879-93CB2C226ED8

Edad al momento de la desaparición: 36 **Edad Actual:** 36
Lugar de nacimiento: GUANAJUATO
Sexo: HOMBRE **Genero:** MASCULINO
Nacionalidad: MEXICANA **¿Habla español?:** SI
Idioma o lengua indígena: SIN DATO **Discapacidad:** SI
Fecha de hechos: 29/05/2026 **Hora de hechos:** 20:00 **Fecha de percato:** 29/05/2026 **Hora de percato:** 23:00
Lugar de los hechos: ESTADO: GUANAJUATO , MUNICIPIO: CELAYA
Carpeta de investigación 72682/2026

DATOS	
Características físicas:	complexion: robusta, cara: ovalado, color de la piel: moreno, cabello: negro corto ondulado, ojos: cafés medianos, nariz: achatada, boca: grande, labios: gruesos, estatura: 164 cm, peso: 72kg
Señas particulares:	cicatriz en el brazo derecho de un ancho de 5 centimetros, cicatriz lineal del pecho al abdomen
Prendas de vestir:	pantalón color: negro, playera color: blanco, sudadera color: negro, tenis color: negro
Autoridades Competentes:	FISCALÍA GENERAL DEL ESTADO DE GUANAJUATO.

La información que se visualiza de la persona desaparecida o no localizada, es recibida e integrada por las autoridades de la Federación y de las Entidades Federativas competentes, por lo que cualquier información que se visualice, puede ser con la autoridad de origen.

Si tienes información que ayude a la localización de alguna Persona Desaparecida o No Localizada, comunicate desde México al número telefónico 800 028 7783 o WhatsApp 55 1309 9024 y proporciona toda la información que tengas.

Gobierno de México | Gobernación | CNB Comisión Nacional de Búsqueda

ALERTA NACIONAL



ALERTA NACIONAL

La información que se visualiza de la persona desaparecida o no localizada, es recibida e integrada por las autoridades de la Federación y de las Entidades Federativas competentes, por lo que cualquier información que se visualice, puede ser con la autoridad de origen.

FICHA DE BÚSQUEDA DE PERSONA DESAPARECIDA

RODOLFO AYALA VALENZUELA
Folio Único de Identificación
FI26-1581256A6-8CD2-4E7D-8140-BC8A8566B49B

Edad al momento de la desaparición: 81 **Edad Actual:** 81
Lugar de nacimiento: SONORA
Sexo: HOMBRE **Genero:** MASCULINO
Nacionalidad: MEXICANA **¿Habla español?:** SI
Idioma o lengua indígena: SIN DATO **Discapacidad:** SI
Fecha de hechos: 17/06/2026 **Hora de hechos:** 06:00 **Fecha de percato:** 17/06/2026 **Hora de percato:** 09:00
Lugar de los hechos: ESTADO: SONORA , MUNICIPIO: NAVOJOA
Carpeta de investigación CI/NAV/181/181/00441/6-2026

DATOS

Características físicas:	complexion: delgada, color de la piel: moreno, cabello: entrecano corto liso, ojos: cafés medianos, nariz: alomada, boca: mediana, labios: delgados, estatura: 160 cm, peso: 64kg
Señas particulares:	cicatriz en su pierna izquierda por una cirugia
Prendas de vestir:	camisola color: gris, pantalón color: negro
Autoridades Competentes:	FISCALÍA GENERAL DE JUSTICIA DEL ESTADO DE SONORA.

Si tienes información que ayude a la localización de alguna Persona Desaparecida o No Localizada, comunicate desde México al número telefónico 800 028 7783 o WhatsApp 55 1309 9024 y proporciona toda la información que tengas.

Gobierno de México | Gobernación | CNB Comisión Nacional de Búsqueda

ALERTA NACIONAL



FICHA DE BÚSQUEDA DE PERSONA DESAPARECIDA

SERGIO CEREZO ALONSO
Folio Único de Identificación
FI26-11FA0CE4C-3CB1-45F6-AD91-D1DBCBC9A3EE

Edad al momento de la desaparición: 47 **Edad Actual:** 47
Lugar de nacimiento: ESTADO DE MEXICO
Sexo: HOMBRE **Genero:** MASCULINO
Nacionalidad: MEXICANA **¿Habla español?:** SI
Idioma o lengua indígena: SIN DATO **Discapacidad:** NO
Fecha de hechos: 28/06/2026 **Hora de hechos:** 18:00 **Fecha de percato:** 28/06/2026 **Hora de percato:** 20:30
Lugar de los hechos: ESTADO: MORELOS , MUNICIPIO: AYALA
Carpeta de investigación CT-UEPD/4925/2026

DATOS	
Características físicas:	complexion: robusta, color de la piel: moreno, cabello: entrecano corto liso, ojos: cafés grandes, nariz: recta, boca: mediana, labios: delgados, estatura: 170 cm, peso: 100kg
Señas particulares:	quemadura en el costado derecho
Prendas de vestir:	SIN DATO
Autoridades Competentes:	FISCALÍA GENERAL DEL ESTADO DE MORELOS.

ALERTA NACIONAL

La información que se visualiza de la persona desaparecida o no localizada, es recibida e integrada por las autoridades de la Federación y de las Entidades Federativas competentes, por lo que cualquier información que se visualice, puede ser con la autoridad de origen.

Si tienes información que ayude a la localización de alguna Persona Desaparecida o No Localizada, comunicate desde México al número telefónico 800 028 7783 o WhatsApp 55 1309 9024 y proporciona toda la información que tengas.

Gobierno de México | Gobernación | CNB Comisión Nacional de Búsqueda

ALERTA NACIONAL



ALERTA NACIONAL

FICHA DE BÚSQUEDA DE PERSONA DESAPARECIDA

SHEILA NAHOMI CORTEZ ROCHA
Folio Único de Identificación
FI26-1818205AD-800B-493B-AFEC-F08A69A71B36

Edad al momento de la desaparición: 17 **Edad Actual:** 17
Lugar de nacimiento: TAMAULIPAS
Sexo: MUJER **Genero:** FEMENINO **Nombre Social:** SHEILA NAHOMI CORTEZ ROCHA
Nacionalidad: MEXICANA **¿Habla español?:** SI
Idioma o lengua indígena: SIN DATO **Discapacidad:** NO
Fecha de hechos: 01/07/2026 **Hora de hechos:** 23:00 **Fecha de percato:** 01/07/2026 **Hora de percato:** 23:00
Lugar de los hechos: ESTADO: TAMAULIPAS , MUNICIPIO: TAMPICO
Carpeta de investigación FGJT/FEIDDFP/TAM/UE1/00107/2026

DATOS	
Características físicas:	complexion: delgada, cara: ovalado, color de la piel: trigueño, cabello: castaño oscuro largo liso, ojos: cafés medianos, estatura: 158 cm, peso: 47kg
Señas particulares:	NINGUNA
Prendas de vestir:	SIN DATO
Autoridades Competentes:	FISCALÍA GENERAL DE JUSTICIA DEL ESTADO DE TAMAULIPAS.

La información que se visualiza de la persona desaparecida o no localizada, es recibida e integrada por las autoridades de la Federación y de las Entidades Federativas competentes, por lo que cualquier información que se visualice, puede ser con la autoridad de origen.

Si tienes información que ayude a la localización de alguna Persona Desaparecida o No Localizada, comunicate desde México al número telefónico 800 028 7783 o WhatsApp 55 1309 9024 y proporciona toda la información que tengas.

ALERTA NACIONAL



ALERTA NACIONAL

FICHA DE BÚSQUEDA DE PERSONA DESAPARECIDA

SILVERIO EDUARDO AVILA CORDERO
Folio Único de Identificación
FI26-16FD65BB8-1D47-4C7B-8558-E37452B916AE

Edad al momento de la desaparición: 39 **Edad Actual:** 39
Lugar de nacimiento: VERACRUZ
Sexo: HOMBRE **Genero:** MASCULINO
Nacionalidad: MEXICANA **¿Habla español?:** SI
Idioma o lengua indígena: SIN DATO **Discapacidad:** NO
Fecha de hechos: 28/06/2026 **Hora de hechos:** 23:30 **Fecha de percato:** 28/06/2026 **Hora de percato:** 23:30
Lugar de los hechos: ESTADO: VERACRUZ , MUNICIPIO: VERACRUZ
Carpeta de investigación VER/FIM/FEADPD/152/2026

DATOS	
Características físicas:	complexion: robusta, cara: cuadrado, color de la piel: blanco, ojos: cafés medianos, nariz: achatada, boca: grande, labios: gruesos, estatura: 170 cm, peso: 95kg
Señas particulares:	tatuaje de san judas tadeo en antebrazo derecho parte interna del codo a la muñeca
Prendas de vestir:	SIN DATO
Autoridades Competentes:	FISCALÍA GENERAL DEL ESTADO DE VERACRUZ DE IGNACIO DE LA LLAVE.

La información que se visualiza de la persona desaparecida o no localizada, es recibida e integrada por las autoridades de la Federación y de las Entidades Federativas competentes, por lo que cualquier información que se visualice, puede ser con la autoridad de origen.

Si tienes información que ayude a la localización de alguna Persona Desaparecida o No Localizada, comunicate desde México al número telefónico 800 028 7783 o WhatsApp 55 1309 9024 y proporciona toda la información que tengas.

ALERTA NACIONAL



FICHA DE BÚSQUEDA DE PERSONA DESAPARECIDA

SINUE WILLIVALDO PANTOJA ARRIAGA
Folio Único de Identificación
FI26-10EC5E834-39BE-434E-AAE5-725CEA423C66

Edad al momento de la desaparición: 40 **Edad Actual:** 40
Lugar de nacimiento: MICHOACAN
Sexo: HOMBRE **Genero:** MASCULINO
Nacionalidad: MEXICANA **¿Habla español?:** SI
Idioma o lengua indígena: SIN DATO **Discapacidad:** NO
Fecha de hechos: 22/05/2026 **Hora de hechos:** 23:50 **Fecha de percato:** 22/05/2026 **Hora de percato:** 23:50
Lugar de los hechos: ESTADO: MICHOACAN , MUNICIPIO: JOSÉ SIXTO VERDUZCO
Carpeta de investigación

DATOS	
Características físicas:	complexion: robusta, cara: ovalado, color de la piel: moreno, cabello: negro corto ondulado, ojos: cafés medianos, nariz: recta, boca: mediana, labios: medianos, estatura: 172 cm, peso: 90kg
Señas particulares:	NINGUNA
Prendas de vestir:	SIN DATO
Autoridades Competentes:	COMISIÓN DE BÚSQUEDA DE PERSONAS DEL ESTADO DE MICHOACÁN.

ALERTA NACIONAL

La información que se visualiza de la persona desaparecida o no localizada, es recibida e integrada por las autoridades de la Federación y de las Entidades Federativas competentes, por lo que cualquier información que se visualice, puede ser con la autoridad de origen.

Si tienes información que ayude a la localización de alguna Persona Desaparecida o No Localizada, comunicate desde México al número telefónico 800 028 7783 o WhatsApp 55 1309 9024 y proporciona toda la información que tengas.

ALERTA NACIONAL



FICHA DE BÚSQUEDA DE PERSONA DESAPARECIDA

ABRAHAM RAFAEL ROBLERO SALAS
Folio Único de Identificación
FI26-1FB53CE13-762D-43CB-BE08-FF872BA179B9

Edad al momento de la desaparición: 30 **Edad Actual:** 30
Lugar de nacimiento: CHIAPAS
Sexo: HOMBRE **Genero:** MASCULINO **Nombre Social:** ABRAHAM RAFAEL ROBLERO SALAS
Nacionalidad: MEXICANA **¿Habla español?:** SI
Idioma o lengua indígena: SIN DATO **Discapacidad:** NO
Fecha de hechos: 11/05/2026 **Hora de hechos:** 12:00 **Fecha de percato:** 11/05/2026 **Hora de percato:** 12:00
Lugar de los hechos: ESTADO: CIUDAD DE MEXICO , MUNICIPIO: CUAUHTÉMOC
Carpeta de investigación 1354

DATOS	
Características físicas:	complexion: delgada, cara: no recuerda, color de la piel: moreno, cabello: negro corto liso, ojos: negros grandes, nariz: recta, boca: grande, labios: gruesos, estatura: 176 cm, peso: 70kg
Señas particulares:	cicatriz en el pecho
Prendas de vestir:	SIN DATO
Autoridades Competentes:	FISCALÍA GENERAL DE JUSTICIA DE LA CIUDAD DE MÉXICO.

ALERTA NACIONAL

La información que se visualiza de la persona desaparecida o no localizada, es recibida e integrada por las autoridades de la Federación y de las Entidades Federativas competentes, por lo que cualquier información que se visualice, puede ser con la autoridad de origen.

Si tienes información que ayude a la localización de alguna Persona Desaparecida o No Localizada, comunicate desde México al número telefónico 800 028 7783 o WhatsApp 55 1309 9024 y proporciona toda la información que tengas.

Gobierno de México | Gobernación | CNB Comisión Nacional de Búsqueda

ALERTA NACIONAL



ALERTA NACIONAL

FICHA DE BÚSQUEDA DE PERSONA DESAPARECIDA

AGUSTIN ORTIZ HERNANDEZ
Folio Único de Identificación
FI26-18EABB727-C201-41B8-9688-7C8261ECA188

Edad al momento de la desaparición: 56 **Edad Actual:** 56
Lugar de nacimiento: VERACRUZ
Sexo: HOMBRE **Genero:** MASCULINO
Nacionalidad: MEXICANA **¿Habla español?:** SI
Idioma o lengua indígena: SIN DATO **Discapacidad:** NO
Fecha de hechos: 22/06/2026 **Hora de hechos:** 08:00 **Fecha de percato:** 22/06/2026 **Hora de percato:** 08:00
Lugar de los hechos: ESTADO: VERACRUZ , MUNICIPIO: VERACRUZ
Carpeta de investigación VER/FIM/FEADPD/151/2026

DATOS

Características físicas:	complexion: delgada, color de la piel: moreno, cabello: entrecano corto ondulado, ojos: cafés medianos, boca: grande, labios: gruesos, estatura: 175 cm, peso: 65kg
Señas particulares:	placa dental por ausencia de tres dientes frontales superiores
Prendas de vestir:	SIN DATO
Autoridades Competentes:	FISCALÍA GENERAL DEL ESTADO DE VERACRUZ DE IGNACIO DE LA LLAVE.

La información que se visualiza de la persona desaparecida o no localizada, es recibida e integrada por las autoridades de la Federación y de las Entidades Federativas competentes, por lo que cualquier información que se visualice, puede ser con la autoridad de origen.

Si tienes información que ayude a la localización de alguna Persona Desaparecida o No Localizada, comunicate desde México al número telefónico 800 028 7783 o WhatsApp 55 1309 9024 y proporciona toda la información que tengas.

Gobierno de México | Gobernación | CNB Comisión Nacional de Búsqueda

ALERTA NACIONAL



ALERTA NACIONAL

La información que se visualiza de la persona desaparecida o no localizada, es recibida e integrada por las autoridades de la Federación y de las Entidades Federativas competentes, por lo que cualquier información que se visualice, puede ser con la autoridad de origen.

FICHA DE BÚSQUEDA DE PERSONA DESAPARECIDA

ALEJANDRO ZAMORA TORRES
Folio Único de Identificación
FI26-11056C8EC-9C4A-4C50-BB98-D354981E6A83

Edad al momento de la desaparición: 56 **Edad Actual:** 58
Lugar de nacimiento: MORELOS
Sexo: HOMBRE **Genero:** MASCULINO
Nacionalidad: MEXICANA **¿Habla español?:** SI
Idioma o lengua indígena: SIN DATO **Discapacidad:** NO
Fecha de hechos: 01/06/2024 **Hora de hechos:** 12:00 **Fecha de percato:** 01/06/2024 **Hora de percato:** 12:00
Lugar de los hechos: ESTADO: MORELOS , MUNICIPIO: JIUTEPEC
Carpeta de investigación FEDFPM/53/2025

DATOS	
Características físicas:	complexion: delgada, cara: redondo, color de la piel: moreno, cabello: negro corto liso, ojos: cafés medianos, nariz: achatada, boca: grande, labios: gruesos, estatura: 168 cm, peso: 75kg
Señas particulares:	cicatriz en la mejilla derecha, cicatriz en el abdomen , cicatriz en las pantorrillas y espinilla derecha
Prendas de vestir:	SIN DATO
Autoridades Competentes:	FISCALÍA GENERAL DEL ESTADO DE MORELOS.

Si tienes información que ayude a la localización de alguna Persona Desaparecida o No Localizada, comunicate desde México al número telefónico 800 028 7783 o WhatsApp 55 1309 9024 y proporciona toda la información que tengas.

Gobierno de México | Gobernación | CNB Comisión Nacional de Búsqueda

ALERTA NACIONAL



ALERTA NACIONAL

FICHA DE BÚSQUEDA DE PERSONA DESAPARECIDA

CARLOS GAMBOA PINEDA
Folio Único de Identificación
FI26-1E29D88B5-01B1-4346-BC3C-DE68B24149F5

Edad al momento de la desaparición: 34 **Edad Actual:** 34
Lugar de nacimiento: VERACRUZ
Sexo: HOMBRE **Genero:** MASCULINO
Nacionalidad: MEXICANA **¿Habla español?:** SI
Idioma o lengua indígena: SIN DATO **Discapacidad:** NO
Fecha de hechos: 30/06/2026 **Hora de hechos:** 12:00 **Fecha de percato:** 30/06/2026 **Hora de percato:** 12:00
Lugar de los hechos: ESTADO: VERACRUZ , MUNICIPIO: POZA RICA DE HIDALGO
Carpeta de investigación PZR/FIM/FEADPD/063/2026

DATOS

Características físicas:	complexion: delgada, cara: ovalado, color de la piel: blanco, cabello: castaño oscuro corto liso, ojos: cafés medianos, nariz: recta, boca: mediana, labios: delgados, estatura: 185 cm, peso: 90kg
Señas particulares:	estrias en el abdomen.
Prendas de vestir:	SIN DATO
Autoridades Competentes:	FISCALÍA GENERAL DEL ESTADO DE VERACRUZ DE IGNACIO DE LA LLAVE.

La información que se visualiza de la persona desaparecida o no localizada, es recibida e integrada por las autoridades de la Federación y de las Entidades Federativas competentes, por lo que cualquier información que se visualice, puede ser con la autoridad de origen.

Si tienes información que ayude a la localización de alguna Persona Desaparecida o No Localizada, comunicate desde México al número telefónico 800 028 7783 o WhatsApp 55 1309 9024 y proporciona toda la información que tengas.

Gobierno de México | Gobernación | CNB Comisión Nacional de Búsqueda

ALERTA NACIONAL



ALERTA NACIONAL

FICHA DE BÚSQUEDA DE PERSONA DESAPARECIDA

CRISTOPER ALDAIR SUAREZ CRUZ
Folio Único de Identificación
FI26-1FE65187D-ED35-4C30-9DFF-F90D541D61DF

Edad al momento de la desaparición: 15 **Edad Actual:** 16
Lugar de nacimiento: CIUDAD DE MEXICO
Sexo: HOMBRE **Genero:** MASCULINO **Nombre Social:** CRISTOPER ALDAIR SUAREZ CRUZ
Nacionalidad: MEXICANA **¿Habla español?:** SIN DATO
Idioma o lengua indígena: SIN DATO **Discapacidad:** NO
Fecha de hechos: 06/04/2026 **Hora de hechos:** 17:30 **Fecha de percato:** 06/04/2026 **Hora de percato:** 17:30
Lugar de los hechos: ESTADO: CIUDAD DE MEXICO , MUNICIPIO: IZTAPALAPA
Carpeta de investigación CI-E- FDMDFDBP/C/UI-1 C/D/00897/04-2026

DATOS

Características físicas:	complexion: delgada, cara: ovalado, color de la piel: moreno, cabello: negro corto liso, ojos: negros grandes, nariz: achatada, boca: grande, labios: gruesos, estatura: 162 cm, peso: 57kg
Señas particulares:	NINGUNA
Prendas de vestir:	SIN DATO
Autoridades Competentes:	FISCALÍA GENERAL DE JUSTICIA DE LA CIUDAD DE MÉXICO.

La información que se visualiza de la persona desaparecida o no localizada, es recibida e integrada por las autoridades de la Federación y de las Entidades Federativas competentes, por lo que cualquier información que se visualice, puede ser con la autoridad de origen.

Si tienes información que ayude a la localización de alguna Persona Desaparecida o No Localizada, comunicate desde México al número telefónico 800 028 7783 o WhatsApp 55 1309 9024 y proporciona toda la información que tengas.

Gobierno de México | Gobernación | CNB Comisión Nacional de Búsqueda

ALERTA NACIONAL

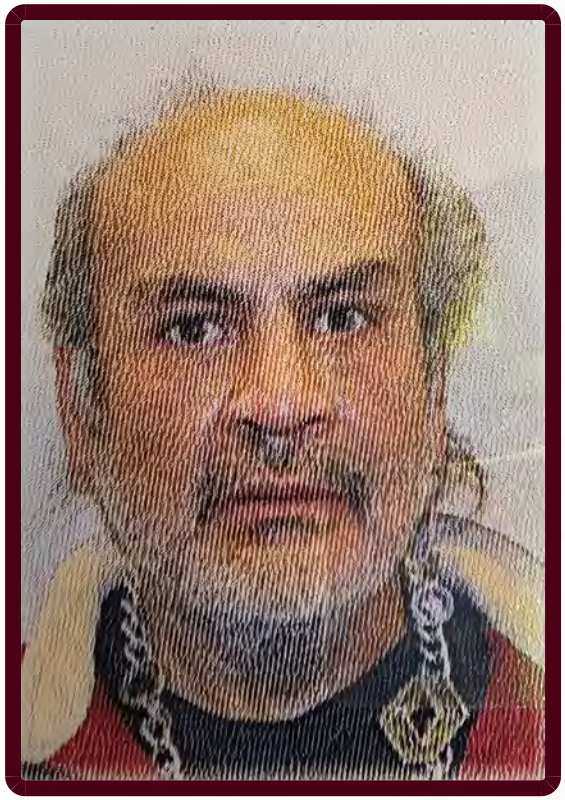

ALERTA NACIONAL

FICHA DE BÚSQUEDA DE PERSONA DESAPARECIDA

DANIEL BARRIGA ALDANA
Folio Único de Identificación
FI26-1DFB6DFFD-1E07-4AD3-BBD5-ADA8B62400BD

Edad al momento de la desaparición: 56 **Edad Actual:** 56
Lugar de nacimiento: CIUDAD DE MEXICO
Sexo: HOMBRE **Genero:** MASCULINO **Nombre Social:** DANIEL BARRIGA ALDANA
Nacionalidad: MEXICANA **¿Habla español?:** SI
Idioma o lengua indígena: SIN DATO **Discapacidad:** NO
Fecha de hechos: 29/04/2026 **Hora de hechos:** 13:30 **Fecha de percato:** 29/04/2026 **Hora de percato:** 13:30
Lugar de los hechos: ESTADO: CIUDAD DE MEXICO , MUNICIPIO: BENITO JUÁREZ
Carpeta de investigación 1295

DATOS

Características físicas:	complexion: robusta, cara: redondo, color de la piel: blanco, cabello: cano corto liso, ojos: cafés medianos, nariz: recta, boca: mediana, labios: delgados, estatura: 183 cm, peso: 88kg
Señas particulares:	e tatuaje ne brazo derecho el nombre de daniel barriga aldana
Prendas de vestir:	SIN DATO
Autoridades Competentes:	FISCALÍA GENERAL DE JUSTICIA DE LA CIUDAD DE MÉXICO.

La información que se visualiza de la persona desaparecida o no localizada, es recibida e integrada por las autoridades de la Federación y de las Entidades Federativas competentes, por lo que cualquier información que se visualice, puede ser con la autoridad de origen.

Si tienes información que ayude a la localización de alguna Persona Desaparecida o No Localizada, comunicate desde México al número telefónico 800 028 7783 o WhatsApp 55 1309 9024 y proporciona toda la información que tengas.

Gobierno de México | Gobernación | CNB Comisión Nacional de Búsqueda

ALERTA NACIONAL

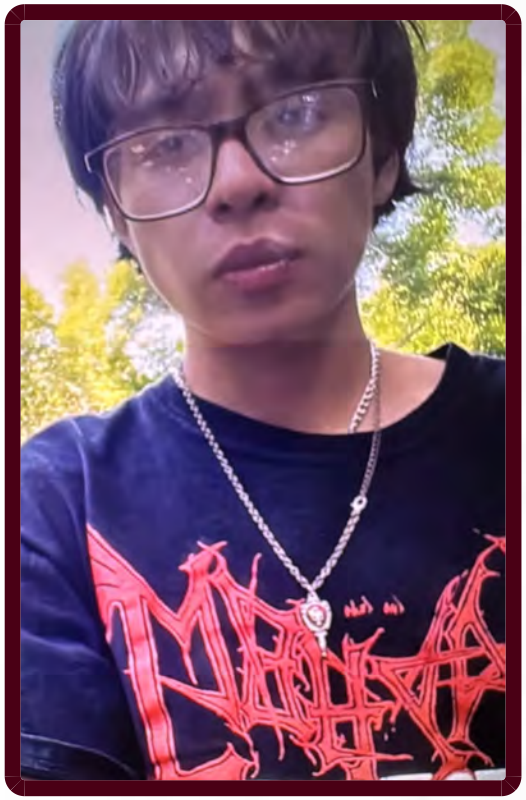

ALERTA NACIONAL

FICHA DE BÚSQUEDA DE PERSONA DESAPARECIDA

DANTE OLIVER BAUTISTA GUTIERREZ
Folio Único de Identificación
FI26-1D52785F3-B947-4F01-95AA-FFFA097C37E9

Edad al momento de la desaparición: 17 **Edad Actual:** 17
Lugar de nacimiento: CIUDAD DE MEXICO
Sexo: HOMBRE **Genero:** MASCULINO **Nombre Social:** DANTE OLIVER BAUTISTA GUTIERREZ
Nacionalidad: MEXICANA **¿Habla español?:** SIN DATO
Idioma o lengua indígena: SIN DATO **Discapacidad:** NO
Fecha de hechos: 15/05/2026 **Hora de hechos:** 17:00 **Fecha de percato:** 15/05/2026 **Hora de percato:** 17:00
Lugar de los hechos: ESTADO: CIUDAD DE MEXICO , MUNICIPIO: MIGUEL HIDALGO
Carpeta de investigación CI-E-FDMDFDBP/C/UI-1 C/D/01278/05-2026

DATOS	
Características físicas:	complexion: delgada, cara: rectangular, color de la piel: moreno, cabello: negro mediano liso, ojos: cafés pequeños, nariz: achatada, boca: mediana, labios: medianos, estatura: 158 cm, peso: 49kg
Señas particulares:	en las manos tiene quemadas de cigarro.
Prendas de vestir:	SIN DATO
Autoridades Competentes:	FISCALÍA GENERAL DE JUSTICIA DE LA CIUDAD DE MÉXICO.

La información que se visualiza de la persona desaparecida o no localizada, es recibida e integrada por las autoridades de la Federación y de las Entidades Federativas competentes, por lo que cualquier información que se visualice, puede ser con la autoridad de origen.

Si tienes información que ayude a la localización de alguna Persona Desaparecida o No Localizada, comunicate desde México al número telefónico 800 028 7783 o WhatsApp 55 1309 9024 y proporciona toda la información que tengas.

Gobierno de México | Gobernación | CNB Comisión Nacional de Búsqueda

ALERTA NACIONAL



ALERTA NACIONAL

FICHA DE BÚSQUEDA DE PERSONA DESAPARECIDA

DAVID URIEL MORA OROZCO
Folio Único de Identificación
FI26-17BCCAE4E-C664-41AA-870C-6AAEAFF22D3C

Edad al momento de la desaparición: 16 **Edad Actual:** 16
Lugar de nacimiento: MICHOACAN
Sexo: HOMBRE **Genero:** MASCULINO
Nacionalidad: MEXICANA **¿Habla español?:** SI
Idioma o lengua indígena: SIN DATO **Discapacidad:** NO
Fecha de hechos: 23/06/2026 **Hora de hechos:** 21:00 **Fecha de percato:** 23/06/2026 **Hora de percato:** 21:00
Lugar de los hechos: ESTADO: MICHOACAN , MUNICIPIO: LÁZARO CÁRDENAS
Carpeta de investigación FRLC/27538/2026

DATOS

Características físicas:	complexion: delgada, cara: ovalado, color de la piel: blanco, cabello: negro corto liso, ojos: negros medianos, nariz: operada, boca: mediana, labios: medianos, estatura: 168 cm, peso: 65kg
Señas particulares:	NINGUNA
Prendas de vestir:	SIN DATO
Autoridades Competentes:	FISCALÍA GENERAL DEL ESTADO DE MICHOACÁN.

La información que se visualiza de la persona desaparecida o no localizada, es recibida e integrada por las autoridades de la Federación y de las Entidades Federativas competentes, por lo que cualquier información que se visualice, puede ser con la autoridad de origen.

Si tienes información que ayude a la localización de alguna Persona Desaparecida o No Localizada, comunicate desde México al número telefónico 800 028 7783 o WhatsApp 55 1309 9024 y proporciona toda la información que tengas.

Gobierno de México | Gobernación | CNB Comisión Nacional de Búsqueda

ALERTA NACIONAL



FICHA DE BÚSQUEDA DE PERSONA DESAPARECIDA

EDILBERTO CABALLERO VASQUES
Folio Único de Identificación
FI26-19CAC5E7C-9A8F-4615-8371-30172366DD55

Edad al momento de la desaparición: 50 **Edad Actual:** 50
Lugar de nacimiento: CHIAPAS
Sexo: HOMBRE **Genero:** MASCULINO
Nacionalidad: MEXICANA **¿Habla español?:** SI
Idioma o lengua indígena: SIN DATO **Discapacidad:** NO
Fecha de hechos: 28/06/2026 **Hora de hechos:** 06:00 **Fecha de percato:** 28/06/2026 **Hora de percato:** 06:00
Lugar de los hechos: ESTADO: CHIAPAS , MUNICIPIO: JIQUIPILAS
Carpeta de investigación 0181-101-3003-2026

DATOS	
Características físicas:	complexion: mediana, cara: ovalado, color de la piel: moreno, cabello: negro corto ondulado, ojos: cafés pequeños, nariz: recta, boca: grande, labios: medianos, estatura: 170 cm, peso: 84kg
Señas particulares:	cicatriz en el abdomen del lado derecho.
Prendas de vestir:	SIN DATO
Autoridades Competentes:	FISCALÍA GENERAL DEL ESTADO DE CHIAPAS.

ALERTA NACIONAL

La información que se visualiza de la persona desaparecida o no localizada, es recibida e integrada por las autoridades de la Federación y de las Entidades Federativas competentes, por lo que cualquier información que se visualice, puede ser con la autoridad de origen.

Si tienes información que ayude a la localización de alguna Persona Desaparecida o No Localizada, comunicate desde México al número telefónico 800 028 7783 o WhatsApp 55 1309 9024 y proporciona toda la información que tengas.

Gobierno de México | Gobernación | CNB Comisión Nacional de Búsqueda

ALERTA NACIONAL



FICHA DE BÚSQUEDA DE PERSONA DESAPARECIDA

EUSTACIO DOMINGO PEREZ GONZALEZ
Folio Único de Identificación
FI26-1E4555CF6-24D9-4B8E-8615-70AB2617FB91

Edad al momento de la desaparición: 57 **Edad Actual:** 57
Lugar de nacimiento: TLAXCALA
Sexo: HOMBRE **Genero:** MASCULINO **Nombre Social:** EUSTACIO DOMINGO PEREZ GONZALEZ
Nacionalidad: MEXICANA **¿Habla español?:** SI
Idioma o lengua indígena: SIN DATO **Discapacidad:** NO
Fecha de hechos: 25/05/2026 **Hora de hechos:** 08:00 **Fecha de percato:** 25/05/2026 **Hora de percato:** 08:00
Lugar de los hechos: ESTADO: PUEBLA , MUNICIPIO: QUECHOLAC
Carpeta de investigación FGEP/CDI/FEIDDFPDCP/TECAM-I/000717/2026

DATOS	
Características físicas:	complexion: mediana, cara: ovalado, color de la piel: moreno, cabello: negro corto ondulado, ojos: cafés medianos, nariz: recta, boca: mediana, labios: delgados, estatura: 165 cm, peso: 65kg
Señas particulares:	cictriz de vacuna en el hombro izquierdo
Prendas de vestir:	SIN DATO
Autoridades Competentes:	COMISIÓN DE BÚSQUEDA DE PERSONAS DEL ESTADO DE PUEBLA.

ALERTA NACIONAL

La información que se visualiza de la persona desaparecida o no localizada, es recibida e integrada por las autoridades de la Federación y de las Entidades Federativas competentes, por lo que cualquier información que se visualice, puede ser con la autoridad de origen.

Si tienes información que ayude a la localización de alguna Persona Desaparecida o No Localizada, comunicate desde México al número telefónico 800 028 7783 o WhatsApp 55 1309 9024 y proporciona toda la información que tengas.

Gobierno de México | Gobernación | CNB Comisión Nacional de Búsqueda

ALERTA NACIONAL



FICHA DE BÚSQUEDA DE PERSONA DESAPARECIDA

FELIPE ALARCON SALAS
Folio Único de Identificación
FI26-189462CF5-ABC1-4E8B-9D0D-3A914AF2F104

Edad al momento de la desaparición: 53 **Edad Actual:** 53
Lugar de nacimiento: SINALOA
Sexo: HOMBRE **Genero:** MASCULINO
Nacionalidad: MEXICANA **¿Habla español?:** SI
Idioma o lengua indígena: SIN DATO **Discapacidad:** NO
Fecha de hechos: 23/06/2026 **Hora de hechos:** 12:40 **Fecha de percato:** 23/06/2026 **Hora de percato:** 12:40
Lugar de los hechos: ESTADO: SINALOA , MUNICIPIO: CULIACÁN
Carpeta de investigación CLN/FEDFP/007817/2026/CI

DATOS	
Características físicas:	complexion: delgada, cara: ovalado, color de la piel: moreno, cabello: negro corto liso, ojos: negros pequeños, nariz: recta, boca: mediana, labios: delgados, estatura: 173 cm, peso: 68kg
Señas particulares:	cicatriz por herida de bala en la pantorrilla izquierda
Prendas de vestir:	SIN DATO
Autoridades Competentes:	COMISIÓN ESTATAL DE BÚSQUEDA DE PERSONAS EN EL ESTADO DE SINALOA.

ALERTA NACIONAL

La información que se visualiza de la persona desaparecida o no localizada, es recibida e integrada por las autoridades de la Federación y de las Entidades Federativas competentes, por lo que cualquier información que se visualice, puede ser con la autoridad de origen.

Si tienes información que ayude a la localización de alguna Persona Desaparecida o No Localizada, comunicate desde México al número telefónico 800 028 7783 o WhatsApp 55 1309 9024 y proporciona toda la información que tengas.

Gobierno de México | Gobernación | CNB Comisión Nacional de Búsqueda

ALERTA NACIONAL



ALERTA NACIONAL

FICHA DE BÚSQUEDA DE PERSONA DESAPARECIDA

FRANCISCO RAMIREZ HERNANDEZ
Folio Único de Identificación
FI26-135CBB7C2-AE61-41D7-B80D-B99035DAB860

Edad al momento de la desaparición: 29 **Edad Actual:** 29
Lugar de nacimiento: HIDALGO
Sexo: HOMBRE **Genero:** MASCULINO
Nacionalidad: MEXICANA **¿Habla español?:** SI
Idioma o lengua indígena: SIN DATO **Discapacidad:** NO
Fecha de hechos: 22/04/2026 **Hora de hechos:** 05:30 **Fecha de percato:** 27/06/2026 **Hora de percato:** 18:20
Lugar de los hechos: ESTADO: HIDALGO , MUNICIPIO: HUEJUTLA DE REYES
Carpeta de investigación 05-2026-00901

DATOS

Características físicas:	complexion: delgada, cara: ovalado, color de la piel: moreno, cabello: negro corto liso, ojos: cafés medianos, nariz: recta, boca: mediana, labios: delgados, estatura: 165 cm, peso: 52kg
Señas particulares:	por el acne en la cara color negras
Prendas de vestir:	pantalón, sudadera, tenis
Autoridades Competentes:	PROCURADURÍA GENERAL DE JUSTICIA DEL ESTADO DE HIDALGO.

La información que se visualiza de la persona desaparecida o no localizada, es recibida e integrada por las autoridades de la Federación y de las Entidades Federativas competentes, por lo que cualquier información que se visualice, puede ser con la autoridad de origen.

Si tienes información que ayude a la localización de alguna Persona Desaparecida o No Localizada, comunicate desde México al número telefónico 800 028 7783 o WhatsApp 55 1309 9024 y proporciona toda la información que tengas.

Gobierno de México | Gobernación | CNB Comisión Nacional de Búsqueda

ALERTA NACIONAL

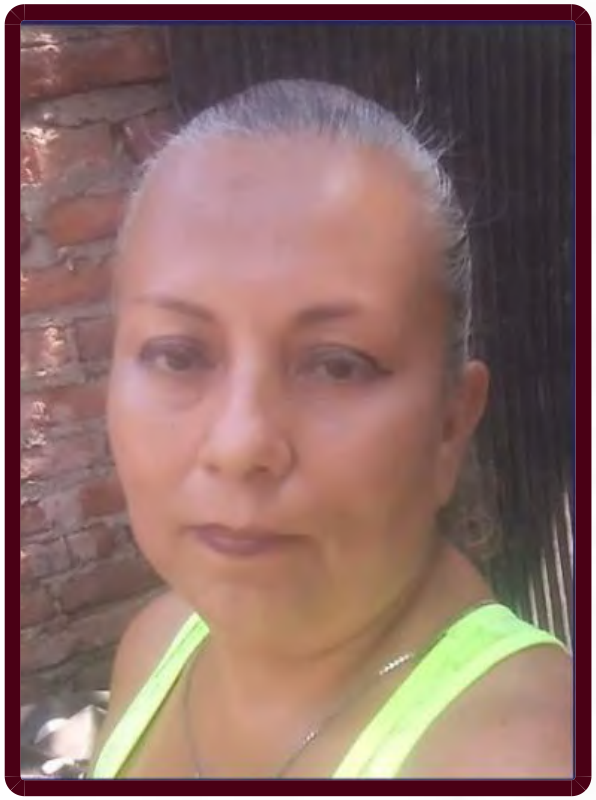

ALERTA NACIONAL

La información que se visualiza de la persona desaparecida o no localizada, es recibida e integrada por las autoridades de la Federación y de las Entidades Federativas competentes, por lo que cualquier información que se visualice, puede ser con la autoridad de origen.

FICHA DE BÚSQUEDA DE PERSONA DESAPARECIDA

GABRIELA RAYA CABALLERO
Folio Único de Identificación
FI26-1B10EA428-7680-4E89-B3F2-B0D88B781DBA

Edad al momento de la desaparición: 53 **Edad Actual:** 53
Lugar de nacimiento: MICHOACAN
Sexo: MUJER **Genero:** FEMENINO
Nacionalidad: MEXICANA **¿Habla español?:** SI
Idioma o lengua indígena: SIN DATO **Discapacidad:** NO
Fecha de hechos: 04/03/2026 **Hora de hechos:** 20:00 **Fecha de percato:** 04/03/2026 **Hora de percato:** 20:00
Lugar de los hechos: ESTADO: MICHOACAN , MUNICIPIO: APATZINGÁN
Carpeta de investigación FRAP/27950/2026

DATOS

Características físicas:	complexion: delgada, color de la piel: blanco, cabello: tinturado mediano ondulado, ojos: cafés pequeños, nariz: recta, boca: pequeña, labios: delgados, estatura: 168 cm, peso: 65kg
Señas particulares:	perforacin en ambos oidos
Prendas de vestir:	SIN DATO
Autoridades Competentes:	FISCALÍA GENERAL DEL ESTADO DE MICHOACÁN.

Si tienes información que ayude a la localización de alguna Persona Desaparecida o No Localizada, comunicate desde México al número telefónico 800 028 7783 o WhatsApp 55 1309 9024 y proporciona toda la información que tengas.

Gobierno de México | Gobernación | CNB Comisión Nacional de Búsqueda

ALERTA NACIONAL



ALERTA NACIONAL

La información que se visualiza de la persona desaparecida o no localizada, es recibida e integrada por las autoridades de la Federación y de las Entidades Federativas competentes, por lo que cualquier información que se visualice, puede ser con la autoridad de origen.

FICHA DE BÚSQUEDA DE PERSONA DESAPARECIDA

GOMEZ ARELLANO JOSE LUIS
Folio Único de Identificación
FI26-147671063-9375-471B-BDD4-DA7FDCE77A48

Edad al momento de la desaparición: 28 **Edad Actual:** 34
Lugar de nacimiento: SIN DATO
Sexo: HOMBRE **Genero:** MASCULINO **Nombre Social:** JOSE LUIS GOMEZ ARELLANO
Nacionalidad: MEXICANA **¿Habla español?:** SI
Idioma o lengua indígena: SIN DATO **Discapacidad:** NO
Fecha de hechos: 16/02/2021 **Hora de hechos:** 00:00 **Fecha de percato:** SIN DATO **Hora de percato:** SIN DATO
Lugar de los hechos: ESTADO: MORELOS , MUNICIPIO: XOCHITEPEC
Carpeta de investigación FEDFM/29/2021

DATOS

Características físicas:	complexion: delgada, cara: ovalado, color de la piel: moreno, cabello: castaño oscuro corto liso, ojos: cafés medianos, nariz: recta, boca: mediana, labios: medianos, estatura: 173 cm, peso: 70kg
Señas particulares:	pircieng en la lengua con aretes de colores, amputacion en el dedo anular de la mano izquierda, dos dientes frontales superiores tienen coronas de metal, dedos de ambos pies son disparejos
Prendas de vestir:	bermuda color: cafe, chamarra color: cafe, tenis color: rojo
Autoridades Competentes:	FISCALÍA GENERAL DEL ESTADO DE MORELOS.

Si tienes información que ayude a la localización de alguna Persona Desaparecida o No Localizada, comunicate desde México al número telefónico 800 028 7783 o WhatsApp 55 1309 9024 y proporciona toda la información que tengas.

Gobierno de México | Gobernación | CNB Comisión Nacional de Búsqueda

ALERTA NACIONAL



ALERTA NACIONAL

FICHA DE BÚSQUEDA DE PERSONA DESAPARECIDA

ISRAEL DIAZ PEREZ
Folio Único de Identificación
FI26-1B0EBD497-E01A-4B60-9645-FF1E94D1ADA7

Edad al momento de la desaparición: 29 **Edad Actual:** 29
Lugar de nacimiento: VERACRUZ
Sexo: HOMBRE **Genero:** MASCULINO
Nacionalidad: MEXICANA **¿Habla español?:** SI
Idioma o lengua indígena: SIN DATO **Discapacidad:** NO
Fecha de hechos: 26/05/2026 **Hora de hechos:** 18:30 **Fecha de percato:** 26/05/2026 **Hora de percato:** 18:30
Lugar de los hechos: ESTADO: NUEVO LEON , MUNICIPIO: MONTERREY
Carpeta de investigación FGJNL-069008/2026

DATOS

Características físicas:	complexion: mediana, cara: no recuerda, color de la piel: moreno, cabello: negro corto liso, ojos: cafés pequeños, boca: grande, labios: gruesos, estatura: 160 cm, peso: 80kg
Señas particulares:	tatuaje en la mano derecha de una rosa.
Prendas de vestir:	pantalón color: azul, playera color: negro, tenis color: blanco
Autoridades Competentes:	COMISIÓN LOCAL DE BÚSQUEDA DE PERSONAS DE NUEVO LEÓN.

La información que se visualiza de la persona desaparecida o no localizada, es recibida e integrada por las autoridades de la Federación y de las Entidades Federativas competentes, por lo que cualquier información que se visualice, puede ser con la autoridad de origen.

Si tienes información que ayude a la localización de alguna Persona Desaparecida o No Localizada, comunicate desde México al número telefónico 800 028 7783 o WhatsApp 55 1309 9024 y proporciona toda la información que tengas.

Gobierno de México | Gobernación | CNB Comisión Nacional de Búsqueda

ALERTA NACIONAL



ALERTA NACIONAL

FICHA DE BÚSQUEDA DE PERSONA DESAPARECIDA

JESSE BRUZZESE
Folio Único de Identificación
FI26-15E17F303-3315-4A35-8FE5-EC4D543F366D

Edad al momento de la desaparición: 35 **Edad Actual:** 35
Lugar de nacimiento: AUSTRALIA
Sexo: HOMBRE **Genero:** MASCULINO **Nombre Social:** JESSE BRUZZESE
Nacionalidad: AUSTRALIANA **¿Habla español?:** SI
Idioma o lengua indígena: SIN DATO **Discapacidad:** NO
Fecha de hechos: 03/06/2026 **Hora de hechos:** 12:00 **Fecha de percato:** 03/06/2026 **Hora de percato:** 12:00
Lugar de los hechos: ESTADO: QUINTANA ROO , MUNICIPIO: BENITO JUÁREZ
Carpeta de investigación

DATOS	
Características físicas:	complexion: mediana, cara: ovalado, color de la piel: moreno, cabello: castaño oscuro corto ondulado, ojos: cafés medianos, nariz: recta, boca: mediana, labios: medianos, estatura: 176 cm, peso: 70kg
Señas particulares:	lunar en lado izquierdo de la barbilla, piercing en la oreja izquierda, rostro de una mujer y una figura con alas, parte superior del brazo izquierdo numeros romanos junto a unas manos sosteniendo un reloj y unas rosas, hombro izquierdo tiene un aguila con las alas extendidas hacia el lado izquierdo del pecho, en el brazo izquierdo tiene un tatuaje de un rostro de una mujer y una figura con alas
Prendas de vestir:	playera color: blanco, shorts color: negro
Autoridades Competentes:	COMISIÓN NACIONAL DE BÚSQUEDA.

La información que se visualiza de la persona desaparecida o no localizada, es recibida e integrada por las autoridades de la Federación y de las Entidades Federativas competentes, por lo que cualquier información que se visualice, puede ser con la autoridad de origen.

Si tienes información que ayude a la localización de alguna Persona Desaparecida o No Localizada, comunicate desde México al número telefónico 800 028 7783 o WhatsApp 55 1309 9024 y proporciona toda la información que tengas.

Gobierno de México | Gobernación | CNB Comisión Nacional de Búsqueda

ALERTA NACIONAL

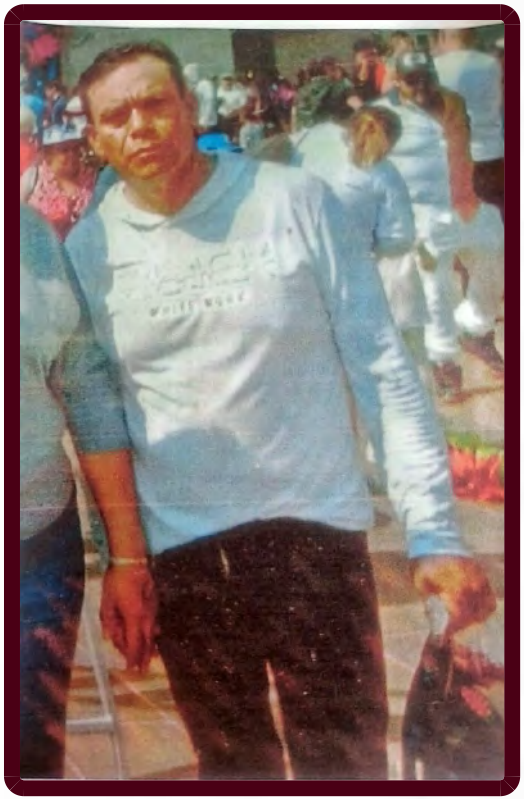

ALERTA NACIONAL

FICHA DE BÚSQUEDA DE PERSONA DESAPARECIDA

JESUS BRAVO VENTURA
Folio Único de Identificación
FI26-15A2AB093-5BCC-49DC-9C12-FD2F1CB873D0

Edad al momento de la desaparición: 50 **Edad Actual:** 50
Lugar de nacimiento: GUERRERO
Sexo: HOMBRE **Genero:** MASCULINO
Nacionalidad: MEXICANA **¿Habla español?:** SI
Idioma o lengua indígena: SIN DATO **Discapacidad:** NO
Fecha de hechos: 19/06/2026 **Hora de hechos:** 11:00 **Fecha de percato:** 20/06/2026 **Hora de percato:** 07:30
Lugar de los hechos: ESTADO: GUERRERO , MUNICIPIO: TAXCO DE ALARCÓN
Carpeta de investigación 12050410400413290626

DATOS

Características físicas:	complexion: delgada, cara: ovalado, color de la piel: moreno, cabello: negro corto liso, ojos: cafés medianos, nariz: achatada, boca: grande, labios: gruesos, estatura: 172 cm, peso: 70kg
Señas particulares:	cicatriz en medio de las dos cejas, cicatriz en la ceja izquierda, lunar en la nuca, cuatro cicatrices por cirugias en el estomago
Prendas de vestir:	SIN DATO
Autoridades Competentes:	FISCALÍA GENERAL DEL ESTADO DE GUERRERO.

La información que se visualiza de la persona desaparecida o no localizada, es recibida e integrada por las autoridades de la Federación y de las Entidades Federativas competentes, por lo que cualquier información que se visualice, puede ser con la autoridad de origen.

Si tienes información que ayude a la localización de alguna Persona Desaparecida o No Localizada, comunicate desde México al número telefónico 800 028 7783 o WhatsApp 55 1309 9024 y proporciona toda la información que tengas.

ALERTA NACIONAL



ALERTA NACIONAL

La información que se visualiza de la persona desaparecida o no localizada, es recibida e integrada por las autoridades de la Federación y de las Entidades Federativas competentes, por lo que cualquier información que se visualice, puede ser con la autoridad de origen.

FICHA DE BÚSQUEDA DE PERSONA DESAPARECIDA

JONATHAN MORALES HERRERA
Folio Único de Identificación
FI26-1D274C8E3-AEDB-4AC6-9AD0-E8CD786869F9

Edad al momento de la desaparición: 35 **Edad Actual:** 35
Lugar de nacimiento: VERACRUZ
Sexo: HOMBRE **Genero:** MASCULINO
Nacionalidad: MEXICANA **¿Habla español?:** SI
Idioma o lengua indígena: SIN DATO **Discapacidad:** NO
Fecha de hechos: 30/06/2026 **Hora de hechos:** 16:30 **Fecha de percato:** 30/06/2026 **Hora de percato:** 16:30
Lugar de los hechos: ESTADO: VERACRUZ , MUNICIPIO: SAYULA DE ALEMÁN
Carpeta de investigación CTZ/FIM/FEADPD/105/2026

DATOS	
Características físicas:	complexion: robusta, cara: ovalado, color de la piel: moreno, cabello: negro corto liso, ojos: negros medianos, nariz: alomada, boca: mediana, labios: medianos, estatura: 170 cm, peso: 105kg
Señas particulares:	lunares
Prendas de vestir:	SIN DATO
Autoridades Competentes:	FISCALÍA GENERAL DEL ESTADO DE VERACRUZ DE IGNACIO DE LA LLAVE.

Si tienes información que ayude a la localización de alguna Persona Desaparecida o No Localizada, comunicate desde México al número telefónico 800 028 7783 o WhatsApp 55 1309 9024 y proporciona toda la información que tengas.

Gobierno de México | Gobernación | CNB Comisión Nacional de Búsqueda

ALERTA NACIONAL

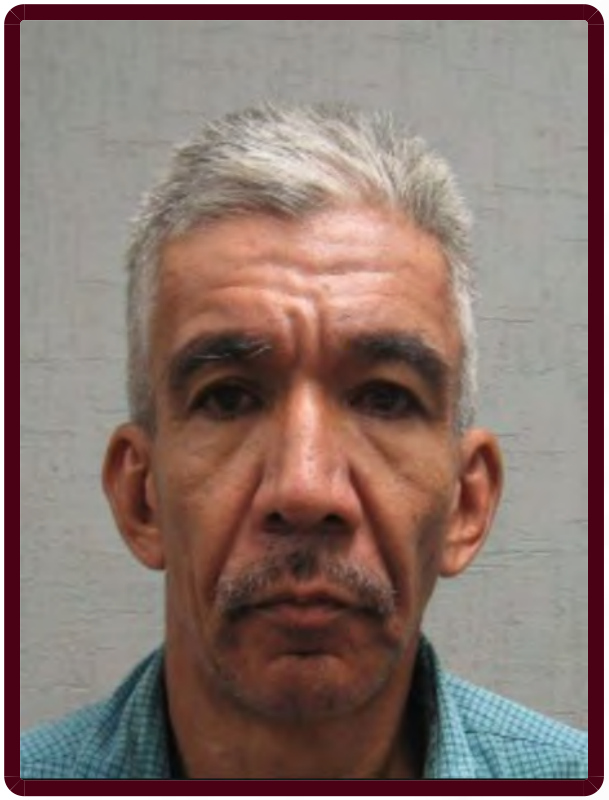

ALERTA NACIONAL

FICHA DE BÚSQUEDA DE PERSONA DESAPARECIDA

JORGE CRISTOBAL GARCIA NICHOLS
Folio Único de Identificación
FI26-166F9B8D2-A1F8-4DAA-9FBA-9E5DDC858A4E

Edad al momento de la desaparición: 65 **Edad Actual:** 65
Lugar de nacimiento: SONORA
Sexo: HOMBRE **Genero:** MASCULINO
Nacionalidad: MEXICANA **¿Habla español?:** SIN DATO
Idioma o lengua indígena: SIN DATO **Discapacidad:** NO
Fecha de hechos: 25/02/2026 **Hora de hechos:** 12:00 **Fecha de percato:** 25/02/2026 **Hora de percato:** 12:00
Lugar de los hechos: ESTADO: SONORA , MUNICIPIO: HERMOSILLO
Carpeta de investigación CI/HER/016/03/00095/2-2026

DATOS

Características físicas:	complexion: delgada, cara: rectangular, color de la piel: moreno, cabello: cano corto crespo, ojos: cafés grandes, nariz: recta, boca: mediana, labios: delgados, estatura: 176 cm, peso: 65kg
Señas particulares:	NINGUNA
Prendas de vestir:	SIN DATO
Autoridades Competentes:	FISCALÍA GENERAL DE JUSTICIA DEL ESTADO DE SONORA.

La información que se visualiza de la persona desaparecida o no localizada, es recibida e integrada por las autoridades de la Federación y de las Entidades Federativas competentes, por lo que cualquier información que se visualice, puede ser con la autoridad de origen.

Si tienes información que ayude a la localización de alguna Persona Desaparecida o No Localizada, comunicate desde México al número telefónico 800 028 7783 o WhatsApp 55 1309 9024 y proporciona toda la información que tengas.

Gobierno de México | Gobernación | CNB Comisión Nacional de Búsqueda

ALERTA NACIONAL



ALERTA NACIONAL

FICHA DE BÚSQUEDA DE PERSONA DESAPARECIDA

JORGE LUIS BELTRAN ONTIVEROS
Folio Único de Identificación
FI26-11EC672AE-6181-483F-BA4A-2DC5EB2D9C73

Edad al momento de la desaparición: 39 **Edad Actual:** 39
Lugar de nacimiento: SINALOA
Sexo: HOMBRE **Genero:** MASCULINO
Nacionalidad: MEXICANA **¿Habla español?:** SI
Idioma o lengua indígena: SIN DATO **Discapacidad:** NO
Fecha de hechos: 26/06/2026 **Hora de hechos:** 23:50 **Fecha de percato:** 26/06/2026 **Hora de percato:** 23:50
Lugar de los hechos: ESTADO: SINALOA , MUNICIPIO: MAZATLÁN
Carpeta de investigación MAZTL/FEDFP/005699/2026/CI

DATOS

Características físicas:	complexion: robusta, cara: redondo, color de la piel: moreno, cabello: negro corto liso, ojos: cafés pequeños, nariz: alomada, boca: pequeña, labios: delgados, estatura: 180 cm, peso: 95kg
Señas particulares:	presenta varias verrugas en las axilas de ambos brazos
Prendas de vestir:	SIN DATO
Autoridades Competentes:	FISCALÍA GENERAL DEL ESTADO DE SINALOA.

La información que se visualiza de la persona desaparecida o no localizada, es recibida e integrada por las autoridades de la Federación y de las Entidades Federativas competentes, por lo que cualquier información que se visualice, puede ser con la autoridad de origen.

Si tienes información que ayude a la localización de alguna Persona Desaparecida o No Localizada, comunicate desde México al número telefónico 800 028 7783 o WhatsApp 55 1309 9024 y proporciona toda la información que tengas.

ALERTA NACIONAL



ALERTA NACIONAL

FICHA DE BÚSQUEDA DE PERSONA DESAPARECIDA

JOSE AGUERO PUGA
Folio Único de Identificación
FI26-195D24E6B-651B-4045-960B-0A30A4A33CDA

Edad al momento de la desaparición: 82 **Edad Actual:** 82
Lugar de nacimiento: OAXACA
Sexo: HOMBRE **Genero:** MASCULINO
Nacionalidad: MEXICANA **¿Habla español?:** SI
Idioma o lengua indígena: SIN DATO **Discapacidad:** SI
Fecha de hechos: 01/07/2026 **Hora de hechos:** 09:30 **Fecha de percato:** 01/07/2026 **Hora de percato:** 10:00
Lugar de los hechos: ESTADO: CIUDAD DE MEXICO , MUNICIPIO: COYOACÁN
Carpeta de investigación

DATOS	
Características físicas:	complexion: robusta, cara: ovalado, color de la piel: moreno, ojos: cafés pequeños, nariz: achatada, boca: mediana, labios: medianos, estatura: 168 cm, peso: 81kg
Señas particulares:	cicatriz en la nariz
Prendas de vestir:	pantalón color: negro, sudadera color: azul
Autoridades Competentes:	COMISIÓN NACIONAL DE BÚSQUEDA.

La información que se visualiza de la persona desaparecida o no localizada, es recibida e integrada por las autoridades de la Federación y de las Entidades Federativas competentes, por lo que cualquier información que se visualice, puede ser con la autoridad de origen.

Si tienes información que ayude a la localización de alguna Persona Desaparecida o No Localizada, comunicate desde México al número telefónico 800 028 7783 o WhatsApp 55 1309 9024 y proporciona toda la información que tengas.

Gobierno de México | Gobernación | CNB Comisión Nacional de Búsqueda

ALERTA NACIONAL



FICHA DE BÚSQUEDA DE PERSONA DESAPARECIDA

JOSE LUIS CASTILLO CASTILLO
Folio Único de Identificación
FI26-13BB897C7-287E-45FC-80CA-4D93BBED38BC

Edad al momento de la desaparición: 29 **Edad Actual:** 29
Lugar de nacimiento: PUEBLA
Sexo: HOMBRE **Genero:** MASCULINO **Nombre Social:** JOSE LUIS CASTILLO CASTILLO
Nacionalidad: MEXICANA **¿Habla español?:** SI
Idioma o lengua indígena: SIN DATO **Discapacidad:** NO
Fecha de hechos: 10/06/2026 **Hora de hechos:** 08:00 **Fecha de percato:** 10/06/2026 **Hora de percato:** 08:00
Lugar de los hechos: ESTADO: PUEBLA , MUNICIPIO: TEPEXI DE RODRÍGUEZ
Carpeta de investigación FGEP/CDI/FEIDDFPDCP/TECAM-I/000852/2026

DATOS	
Características físicas:	complexion: delgada, cara: ovalado, color de la piel: moreno, cabello: negro corto ondulado, ojos: cafés medianos, nariz: recta, boca: mediana, labios: medianos, estatura: 169 cm, peso: 65kg
Señas particulares:	cicatrices en el pecho por apuñalamiento
Prendas de vestir:	SIN DATO
Autoridades Competentes:	COMISIÓN DE BÚSQUEDA DE PERSONAS DEL ESTADO DE PUEBLA.

ALERTA NACIONAL

La información que se visualiza de la persona desaparecida o no localizada, es recibida e integrada por las autoridades de la Federación y de las Entidades Federativas competentes, por lo que cualquier información que se visualice, puede ser con la autoridad de origen.

Si tienes información que ayude a la localización de alguna Persona Desaparecida o No Localizada, comunicate desde México al número telefónico 800 028 7783 o WhatsApp 55 1309 9024 y proporciona toda la información que tengas.

ALERTA NACIONAL



FICHA DE BÚSQUEDA DE PERSONA DESAPARECIDA

JOSE MANUEL VELEZ LARA
Folio Único de Identificación
FI26-1097C5539-BDE0-41ED-920D-6CFE5AE1C998

Edad al momento de la desaparición: 48 **Edad Actual:** 48
Lugar de nacimiento: GUERRERO
Sexo: HOMBRE **Genero:** MASCULINO
Nacionalidad: MEXICANA **¿Habla español?:** SI
Idioma o lengua indígena: SIN DATO **Discapacidad:** NO
Fecha de hechos: 18/05/2026 **Hora de hechos:** 08:00 **Fecha de percato:** 18/05/2026 **Hora de percato:** 21:00
Lugar de los hechos: ESTADO: GUERRERO , MUNICIPIO: CHILPANCINGO DE LOS BRAVO
Carpeta de investigación 12022510800128290626

DATOS	
Características físicas:	complexion: robusta, cara: ovalado, color de la piel: moreno, cabello: negro corto ondulado, ojos: cafés medianos, boca: mediana, labios: delgados, estatura: 168 cm, peso: 70kg
Señas particulares:	lunar en la mejilla izquierda, lunar en la espalda d elado derecho color cafe de aproximadamente 4 cm, cicatrices en ambas piernas
Prendas de vestir:	SIN DATO
Autoridades Competentes:	FISCALÍA GENERAL DEL ESTADO DE GUERRERO.

ALERTA NACIONAL

La información que se visualiza de la persona desaparecida o no localizada, es recibida e integrada por las autoridades de la Federación y de las Entidades Federativas competentes, por lo que cualquier información que se visualice, puede ser con la autoridad de origen.

Si tienes información que ayude a la localización de alguna Persona Desaparecida o No Localizada, comunicate desde México al número telefónico 800 028 7783 o WhatsApp 55 1309 9024 y proporciona toda la información que tengas.

Gobierno de México | Gobernación | CNB Comisión Nacional de Búsqueda

ALERTA NACIONAL



FICHA DE BÚSQUEDA DE PERSONA DESAPARECIDA

JOSE VALENTIN MUNDACA RODRIGUEZ
Folio Único de Identificación
FI26-10C7D9D6F-A8C8-4A78-9E08-D24071DC4B68

Edad al momento de la desaparición: 29 **Edad Actual:** 29
Lugar de nacimiento: SONORA
Sexo: HOMBRE **Genero:** MASCULINO
Nacionalidad: MEXICANA **¿Habla español?:** SI
Idioma o lengua indígena: SIN DATO **Discapacidad:** NO
Fecha de hechos: 17/04/2026 **Hora de hechos:** 12:00 **Fecha de percato:** 17/04/2026 **Hora de percato:** 12:00
Lugar de los hechos: ESTADO: SONORA , MUNICIPIO: CAJEME
Carpeta de investigación CI/HER/036/08/00209/6-2026

DATOS	
Características físicas:	complexion: mediana, color de la piel: blanco, cabello: castaño claro corto crespo, ojos: cafés medianos, nariz: alomada, boca: mediana, labios: medianos, estatura: 170 cm, peso: 100kg
Señas particulares:	lunar desde el abodomen hasta la espalda
Prendas de vestir:	SIN DATO
Autoridades Competentes:	FISCALÍA GENERAL DE JUSTICIA DEL ESTADO DE SONORA.

ALERTA NACIONAL

La información que se visualiza de la persona desaparecida o no localizada, es recibida e integrada por las autoridades de la Federación y de las Entidades Federativas competentes, por lo que cualquier información que se visualice, puede ser con la autoridad de origen.

Si tienes información que ayude a la localización de alguna Persona Desaparecida o No Localizada, comunicate desde México al número telefónico 800 028 7783 o WhatsApp 55 1309 9024 y proporciona toda la información que tengas.

Gobierno de México | Gobernación | CNB Comisión Nacional de Búsqueda

ALERTA NACIONAL



FICHA DE BÚSQUEDA DE PERSONA DESAPARECIDA

JUAN MARTIN BADILLO PESCADOR
Folio Único de Identificación
FI26-17A73F3F0-14EF-4E6F-850D-7ABB1AAE3AFF

Edad al momento de la desaparición: 34 **Edad Actual:** 34
Lugar de nacimiento: GUANAJUATO
Sexo: HOMBRE **Genero:** MASCULINO
Nacionalidad: MEXICANA **¿Habla español?:** SI
Idioma o lengua indígena: SIN DATO **Discapacidad:** NO
Fecha de hechos: 01/05/2026 **Hora de hechos:** 14:40 **Fecha de percato:** 01/05/2026 **Hora de percato:** 14:40
Lugar de los hechos: ESTADO: GUANAJUATO , MUNICIPIO: CORTAZAR
Carpeta de investigación 50112/2026

DATOS	
Características físicas:	complexion: mediana, cara: redondo, color de la piel: blanco, cabello: negro corto liso, ojos: cafés pequeños, nariz: alomada, boca: pequeña, labios: delgados, estatura: 168 cm, peso: 75kg
Señas particulares:	cicatriz en la mejilla izquierda , lunar en la mejilla derecha , tatuaje en el brazo izquierdo con la palabra -cheroki-, tatuaje en el cuello con la figura de una calavera con alas
Prendas de vestir:	botas color: azul marino, camisa color: negro, pantalón color: azul marino
Autoridades Competentes:	FISCALÍA GENERAL DEL ESTADO DE GUANAJUATO.

ALERTA NACIONAL

La información que se visualiza de la persona desaparecida o no localizada, es recibida e integrada por las autoridades de la Federación y de las Entidades Federativas competentes, por lo que cualquier información que se visualice, puede ser con la autoridad de origen.

Si tienes información que ayude a la localización de alguna Persona Desaparecida o No Localizada, comunicate desde México al número telefónico 800 028 7783 o WhatsApp 55 1309 9024 y proporciona toda la información que tengas.

Gobierno de México | Gobernación | CNB Comisión Nacional de Búsqueda

ALERTA NACIONAL



ALERTA NACIONAL

FICHA DE BÚSQUEDA DE PERSONA DESAPARECIDA

JULIO CESAR MENDEZ MORALES
Folio Único de Identificación
FI26-183C9CA03-3F8C-4535-B061-CF9074E954F9

Edad al momento de la desaparición: 30 **Edad Actual:** 30
Lugar de nacimiento: CHIAPAS
Sexo: HOMBRE **Genero:** MASCULINO
Nacionalidad: MEXICANA **¿Habla español?:** SI
Idioma o lengua indígena: SIN DATO **Discapacidad:** NO
Fecha de hechos: 03/04/2026 **Hora de hechos:** 18:00 **Fecha de percato:** 03/04/2026 **Hora de percato:** 18:00
Lugar de los hechos: ESTADO: SONORA , MUNICIPIO: SANTA ANA
Carpeta de investigación CI/NOG/215/116/00457/4-2026

DATOS	
Características físicas:	complexion: mediana, cara: cuadrado, color de la piel: moreno, cabello: castaño oscuro corto liso, ojos: cafés pequeños, nariz: recta, boca: grande, labios: gruesos, estatura: 155 cm, peso: 65kg
Señas particulares:	tatuaje en brazo izquierdo con la leyenda angela, tatuaje de una calavera en brazo izquierdo, tatuaje de la santa muerte en pierna derecha, tatuaje en cuello con la leyenda ariana
Prendas de vestir:	camisa color: negro, pantalón color: negro
Autoridades Competentes:	FISCALÍA GENERAL DE JUSTICIA DEL ESTADO DE SONORA.

La información que se visualiza de la persona desaparecida o no localizada, es recibida e integrada por las autoridades de la Federación y de las Entidades Federativas competentes, por lo que cualquier información que se visualice, puede ser con la autoridad de origen.

Si tienes información que ayude a la localización de alguna Persona Desaparecida o No Localizada, comunicate desde México al número telefónico 800 028 7783 o WhatsApp 55 1309 9024 y proporciona toda la información que tengas.

Gobierno de México | Gobernación | CNB Comisión Nacional de Búsqueda

ALERTA NACIONAL



ALERTA NACIONAL

La información que se visualiza de la persona desaparecida o no localizada, es recibida e integrada por las autoridades de la Federación y de las Entidades Federativas competentes, por lo que cualquier información que se visualice, puede ser con la autoridad de origen.

FICHA DE BÚSQUEDA DE PERSONA DESAPARECIDA

KEVIN BAUTISTA ALVAREZ
Folio Único de Identificación
FI26-18383F728-807D-4E70-9F7D-56D162490E9A

Edad al momento de la desaparición: 29 **Edad Actual:** 29
Lugar de nacimiento: CIUDAD DE MEXICO
Sexo: HOMBRE **Genero:** MASCULINO **Nombre Social:** KEVIN BAUTISTA ALVAREZ
Nacionalidad: MEXICANA **¿Habla español?:** SI
Idioma o lengua indígena: SIN DATO **Discapacidad:** NO
Fecha de hechos: 28/06/2026 **Hora de hechos:** 12:50 **Fecha de percato:** 28/06/2026 **Hora de percato:** 12:50
Lugar de los hechos: ESTADO: CIUDAD DE MEXICO , MUNICIPIO: AZCAPOTZALCO
Carpeta de investigación

DATOS	
Características físicas:	complexion: delgada, cara: ovalado, color de la piel: blanco, cabello: negro corto ondulado, ojos: cafés pequeños, nariz: recta, boca: pequeña, labios: delgados, estatura: 180 cm, peso: 80kg
Señas particulares:	NINGUNA
Prendas de vestir:	SIN DATO
Autoridades Competentes:	COMISIÓN NACIONAL DE BÚSQUEDA.

Si tienes información que ayude a la localización de alguna Persona Desaparecida o No Localizada, comunicate desde México al número telefónico 800 028 7783 o WhatsApp 55 1309 9024 y proporciona toda la información que tengas.

Gobierno de México | Gobernación | CNB Comisión Nacional de Búsqueda

ALERTA NACIONAL



ALERTA NACIONAL

La información que se visualiza de la persona desaparecida o no localizada, es recibida e integrada por las autoridades de la Federación y de las Entidades Federativas competentes, por lo que cualquier información que se visualice, puede ser con la autoridad de origen.

FICHA DE BÚSQUEDA DE PERSONA DESAPARECIDA

LOURDES SANCHEZ ALTAMIRANO
Folio Único de Identificación
FI26-108F2C38A-014A-4590-97F9-53E74A48C9DA

Edad al momento de la desaparición: 19 **Edad Actual:** 19
Lugar de nacimiento: PUEBLA
Sexo: MUJER **Genero:** FEMENINO **Nombre Social:** LOURDES SANCHEZ ALTAMIRANO
Nacionalidad: MEXICANA **¿Habla español?:** SI
Idioma o lengua indígena: SIN DATO **Discapacidad:** NO
Fecha de hechos: 28/06/2026 **Hora de hechos:** 12:00 **Fecha de percato:** 30/06/2026 **Hora de percato:** 03:30
Lugar de los hechos: ESTADO: BAJA CALIFORNIA , MUNICIPIO: ENSENADA
Carpeta de investigación

DATOS	
Características físicas:	complexion: mediana, cara: redondo, color de la piel: blanco, cabello: negro no recuerda no recuerda, ojos: cafés no recuerda, nariz: recta, boca: no recuerda, labios: no recuerda, estatura: 160 cm, peso: 50kg
Señas particulares:	NINGUNA
Prendas de vestir:	SIN DATO
Autoridades Competentes:	COMISIÓN NACIONAL DE BÚSQUEDA.

Si tienes información que ayude a la localización de alguna Persona Desaparecida o No Localizada, comunicate desde México al número telefónico 800 028 7783 o WhatsApp 55 1309 9024 y proporciona toda la información que tengas.

Gobierno de México | Gobernación | CNB Comisión Nacional de Búsqueda

ALERTA NACIONAL



ALERTA NACIONAL

FICHA DE BÚSQUEDA DE PERSONA DESAPARECIDA

LUIS TELLEZ TELLEZ
Folio Único de Identificación
FI26-134B1A397-A2E0-4C1B-8E9E-2A45E32351ED

Edad al momento de la desaparición: 23 **Edad Actual:** 23
Lugar de nacimiento: PUEBLA
Sexo: HOMBRE **Genero:** MASCULINO **Nombre Social:** LUIS
Nacionalidad: MEXICANA **¿Habla español?:** SIN DATO
Idioma o lengua indígena: SIN DATO **Discapacidad:** SI
Fecha de hechos: 01/04/2026 **Hora de hechos:** 12:00 **Fecha de percato:** 01/04/2026 **Hora de percato:** 12:00
Lugar de los hechos: ESTADO: YUCATAN , MUNICIPIO: VALLADOLID
Carpeta de investigación CI/KANT/041/04-2026

DATOS	
Características físicas:	complexion: delgada, color de la piel: moreno, estatura: 75 cm, peso: 165kg
Señas particulares:	lunar en forma de mancha en la espalda a la altura de la cintura
Prendas de vestir:	SIN DATO
Autoridades Competentes:	FISCALÍA GENERAL DEL ESTADO DE QUINTA ROO.

La información que se visualiza de la persona desaparecida o no localizada, es recibida e integrada por las autoridades de la Federación y de las Entidades Federativas competentes, por lo que cualquier información que se visualice, puede ser con la autoridad de origen.

Si tienes información que ayude a la localización de alguna Persona Desaparecida o No Localizada, comunicate desde México al número telefónico 800 028 7783 o WhatsApp 55 1309 9024 y proporciona toda la información que tengas.

Gobierno de México | Gobernación | CNB Comisión Nacional de Búsqueda

ALERTA NACIONAL



FICHA DE BÚSQUEDA DE PERSONA DESAPARECIDA

MARCOS AVALOS SANCHEZ
Folio Único de Identificación
FI26-18F6CC75F-CB60-43B1-B606-B362A2EDB813

Edad al momento de la desaparición: 32 **Edad Actual:** 32
Lugar de nacimiento: CALIFORNIA
Sexo: HOMBRE **Genero:** MASCULINO
Nacionalidad: ESTADOUNIDENSE **¿Habla español?:** SI
Idioma o lengua indígena: SIN DATO **Discapacidad:** NO
Fecha de hechos: 09/05/2026 **Hora de hechos:** 12:00 **Fecha de percato:** 10/05/2026 **Hora de percato:** 12:00
Lugar de los hechos: ESTADO: BAJA CALIFORNIA , MUNICIPIO: TIJUANA
Carpeta de investigación 0204-2026-07200/NAC

DATOS	
Características físicas:	complexion: robusta, cara: redondo, color de la piel: blanco, cabello: castaño oscuro corto liso, ojos: cafés medianos, nariz: recta, boca: mediana, labios: medianos, estatura: 179 cm
Señas particulares:	entre en medio de las cejas
Prendas de vestir:	SIN DATO
Autoridades Competentes:	COMISIÓN ESTATAL DE BÚSQUEDA DE PERSONAS DEL ESTADO DE BAJA CALIFORNIA.

ALERTA NACIONAL

La información que se visualiza de la persona desaparecida o no localizada, es recibida e integrada por las autoridades de la Federación y de las Entidades Federativas competentes, por lo que cualquier información que se visualice, puede ser con la autoridad de origen.

Si tienes información que ayude a la localización de alguna Persona Desaparecida o No Localizada, comunicate desde México al número telefónico 800 028 7783 o WhatsApp 55 1309 9024 y proporciona toda la información que tengas.

Gobierno de México | Gobernación | CNB Comisión Nacional de Búsqueda

ALERTA NACIONAL



FICHA DE BÚSQUEDA DE PERSONA DESAPARECIDA

MAURICIO LUNA GUILLEN
Folio Único de Identificación
FI26-173EA03F5-5231-4B19-A2F2-BB10079C9D63

Edad al momento de la desaparición: 25 **Edad Actual:** 25
Lugar de nacimiento: MICHOACAN
Sexo: HOMBRE **Genero:** MASCULINO
Nacionalidad: MEXICANA **¿Habla español?:** SI
Idioma o lengua indígena: SIN DATO **Discapacidad:** NO
Fecha de hechos: 24/06/2026 **Hora de hechos:** 06:40 **Fecha de percato:** 24/06/2026 **Hora de percato:** 06:40
Lugar de los hechos: ESTADO: MICHOACAN , MUNICIPIO: ZINAPÉCUARO
Carpeta de investigación FEPD/28061/2026

DATOS

Características físicas:	complexion: delgada, cara: ovalado, color de la piel: moreno, cabello: negro corto liso, ojos: cafés medianos, boca: mediana, labios: gruesos, estatura: 165 cm, peso: 60kg
Señas particulares:	cicatriz en el dedo pulgar de la mano izquierda de aproximadamente 07 centimetros
Prendas de vestir:	SIN DATO
Autoridades Competentes:	FISCALÍA GENERAL DEL ESTADO DE MICHOACÁN.

ALERTA NACIONAL

La información que se visualiza de la persona desaparecida o no localizada, es recibida e integrada por las autoridades de la Federación y de las Entidades Federativas competentes, por lo que cualquier información que se visualice, puede ser con la autoridad de origen.

Si tienes información que ayude a la localización de alguna Persona Desaparecida o No Localizada, comunicate desde México al número telefónico 800 028 7783 o WhatsApp 55 1309 9024 y proporciona toda la información que tengas.

Gobierno de México | Gobernación | CNB Comisión Nacional de Búsqueda

ALERTA NACIONAL



ALERTA NACIONAL

FICHA DE BÚSQUEDA DE PERSONA DESAPARECIDA

MEGAN SHARAY RIOS AGUILAR
Folio Único de Identificación
FI26-1D86D948D-A1BE-4EB7-8350-769AF85D70C4

Edad al momento de la desaparición: 16 **Edad Actual:** 16
Lugar de nacimiento: CIUDAD DE MEXICO
Sexo: MUJER **Genero:** FEMENINO **Nombre Social:** MEGAN SHARAY RIOS AGUILAR
Nacionalidad: MEXICANA **¿Habla español?:** SIN DATO
Idioma o lengua indígena: SIN DATO **Discapacidad:** NO
Fecha de hechos: 31/03/2026 **Hora de hechos:** 17:30 **Fecha de percato:** 31/03/2026 **Hora de percato:** 17:30
Lugar de los hechos: ESTADO: CIUDAD DE MEXICO , MUNICIPIO: ÁLVARO OBREGÓN
Carpeta de investigación CI-E-FDMDFDBP/UI-1 C/D/00821/03/2026

DATOS

Características físicas:	complexion: mediana, cara: cuadrado, color de la piel: moreno, cabello: castaño oscuro mediano ondulado, ojos: cafés grandes, nariz: achatada, boca: pequeña, labios: gruesos, estatura: 154 cm, peso: 60kg
Señas particulares:	cicatriz de lado izquierdo del rostro por mordida de perro
Prendas de vestir:	SIN DATO
Autoridades Competentes:	FISCALÍA GENERAL DE JUSTICIA DE LA CIUDAD DE MÉXICO.

La información que se visualiza de la persona desaparecida o no localizada, es recibida e integrada por las autoridades de la Federación y de las Entidades Federativas competentes, por lo que cualquier información que se visualice, puede ser con la autoridad de origen.

Si tienes información que ayude a la localización de alguna Persona Desaparecida o No Localizada, comunicate desde México al número telefónico 800 028 7783 o WhatsApp 55 1309 9024 y proporciona toda la información que tengas.

Gobierno de México | Gobernación | CNB Comisión Nacional de Búsqueda

ALERTA NACIONAL



ALERTA NACIONAL

FICHA DE BÚSQUEDA DE PERSONA DESAPARECIDA

ORLANDO RAMON MUÑOZ
Folio Único de Identificación
FI26-16A247195-D09A-4978-B575-A5676851D4B6

Edad al momento de la desaparición: 46 **Edad Actual:** 46
Lugar de nacimiento: VERACRUZ
Sexo: HOMBRE **Genero:** MASCULINO
Nacionalidad: MEXICANA **¿Habla español?:** SIN DATO
Idioma o lengua indígena: SIN DATO **Discapacidad:** NO
Fecha de hechos: 17/06/2026 **Hora de hechos:** 16:00 **Fecha de percato:** 17/06/2026 **Hora de percato:** 16:00
Lugar de los hechos: ESTADO: VERACRUZ , MUNICIPIO: ALVARADO
Carpeta de investigación VER/FIM/FEADPD/149/2026

DATOS

Características físicas:	complexion: delgada, cara: ovalado, color de la piel: trigueño, cabello: negro largo ondulado, ojos: cafés medianos, nariz: achatada, boca: mediana, labios: delgados, estatura: 168 cm, peso: 50kg
Señas particulares:	perforaciones en ambas orejas, cicatrices pequeñas en ambas cejas
Prendas de vestir:	bermuda color: beige, calcetas color: blanco, camiseta color: negro, tenis color: blanco
Autoridades Competentes:	COMISIÓN ESTATAL DE BÚSQUEDA DE PERSONAS EN EL ESTADO DE VERACRUZ.

La información que se visualiza de la persona desaparecida o no localizada, es recibida e integrada por las autoridades de la Federación y de las Entidades Federativas competentes, por lo que cualquier información que se visualice, puede ser con la autoridad de origen.

Si tienes información que ayude a la localización de alguna Persona Desaparecida o No Localizada, comunicate desde México al número telefónico 800 028 7783 o WhatsApp 55 1309 9024 y proporciona toda la información que tengas.

Gobierno de México | Gobernación | CNB Comisión Nacional de Búsqueda

ALERTA NACIONAL

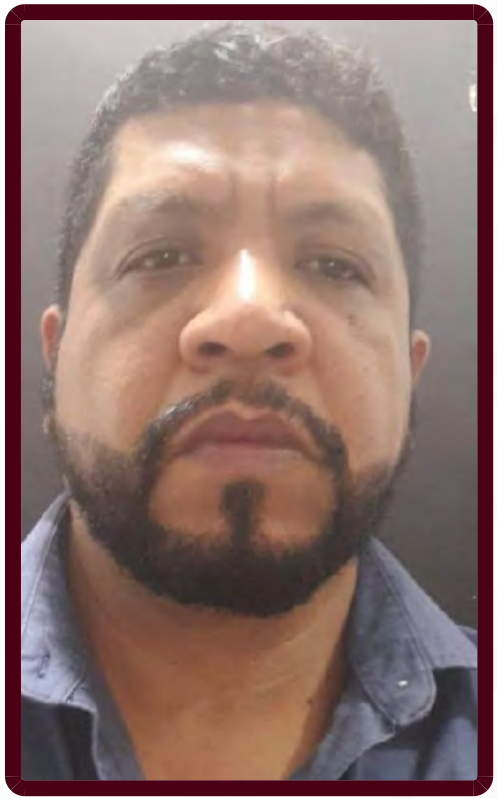

ALERTA NACIONAL

La información que se visualiza de la persona desaparecida o no localizada, es recibida e integrada por las autoridades de la Federación y de las Entidades Federativas competentes, por lo que cualquier información que se visualice, puede ser con la autoridad de origen.

FICHA DE BÚSQUEDA DE PERSONA DESAPARECIDA

OSCAR GUADALUPE GANDARA RODRIGUEZ
Folio Único de Identificación
FI26-1B60F533F-C2DE-47B0-9DFB-B0F84769D4C3

Edad al momento de la desaparición: 43 **Edad Actual:** 43
Lugar de nacimiento: SINALOA
Sexo: HOMBRE **Genero:** MASCULINO
Nacionalidad: MEXICANA **¿Habla español?:** SI
Idioma o lengua indígena: SIN DATO **Discapacidad:** NO
Fecha de hechos: 29/06/2026 **Hora de hechos:** 09:30 **Fecha de percato:** 29/06/2026 **Hora de percato:** 09:30
Lugar de los hechos: ESTADO: SINALOA , MUNICIPIO: CULIACÁN
Carpeta de investigación CLN/FEDFP/7919/2026/CI

DATOS

Características físicas:	complexion: robusta, cara: ovalado, color de la piel: moreno, cabello: negro corto liso, ojos: cafés medianos, nariz: achatada, boca: mediana, labios: gruesos, estatura: 174 cm, peso: 85kg
Señas particulares:	cicatriz en brazo derecho aproximadamente de 30 cms
Prendas de vestir:	SIN DATO
Autoridades Competentes:	COMISIÓN ESTATAL DE BÚSQUEDA DE PERSONAS EN EL ESTADO DE SINALOA.

Si tienes información que ayude a la localización de alguna Persona Desaparecida o No Localizada, comunicate desde México al número telefónico 800 028 7783 o WhatsApp 55 1309 9024 y proporciona toda la información que tengas.

Gobierno de México | Gobernación | CNB Comisión Nacional de Búsqueda

ALERTA NACIONAL



ALERTA NACIONAL

FICHA DE BÚSQUEDA DE PERSONA DESAPARECIDA

PATRICIA GABRIELA MARTINEZ RAYA
Folio Único de Identificación
FI26-1D9AA63A2-0D7A-491D-BB8E-5B4467839CE9

Edad al momento de la desaparición: 30 **Edad Actual:** 31
Lugar de nacimiento: MICHOACAN
Sexo: MUJER **Genero:** FEMENINO
Nacionalidad: MEXICANA **¿Habla español?:** SI
Idioma o lengua indígena: SIN DATO **Discapacidad:** NO
Fecha de hechos: 04/03/2026 **Hora de hechos:** 20:00 **Fecha de percato:** 04/03/2026 **Hora de percato:** 20:00
Lugar de los hechos: ESTADO: MICHOACAN , MUNICIPIO: APATZINGÁN
Carpeta de investigación FRAP/27950/2026

DATOS

Características físicas:	complexion: delgada, ojos: cafés grandes, nariz: recta, boca: grande, labios: delgados, estatura: 170 cm, peso: 60kg
Señas particulares:	en los oidos, en su nariz en su labio inferior y en su ombligo
Prendas de vestir:	SIN DATO
Autoridades Competentes:	FISCALÍA GENERAL DEL ESTADO DE MICHOACÁN.

La información que se visualiza de la persona desaparecida o no localizada, es recibida e integrada por las autoridades de la Federación y de las Entidades Federativas competentes, por lo que cualquier información que se visualice, puede ser con la autoridad de origen.

Si tienes información que ayude a la localización de alguna Persona Desaparecida o No Localizada, comunicate desde México al número telefónico 800 028 7783 o WhatsApp 55 1309 9024 y proporciona toda la información que tengas.

ALERTA NACIONAL

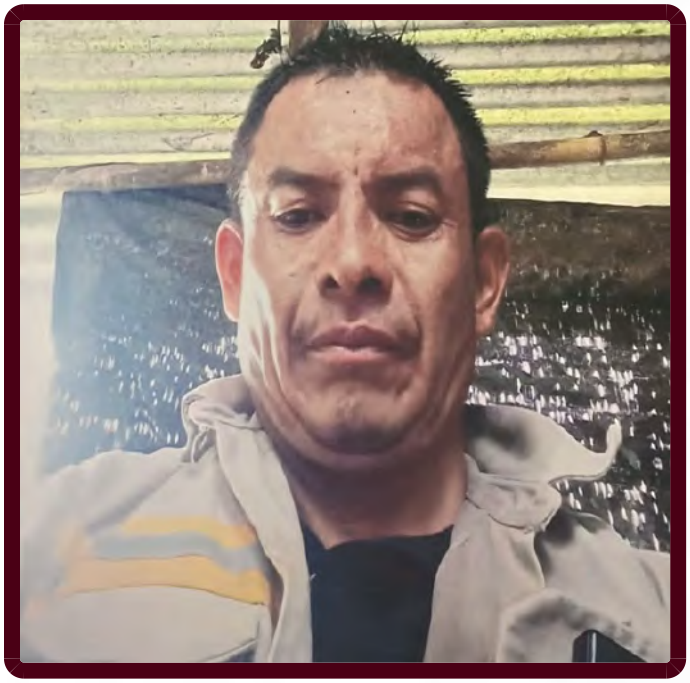

FICHA DE BÚSQUEDA DE PERSONA DESAPARECIDA

RICARDO VASQUEZ TOCOHUA
Folio Único de Identificación
FI26-158C5BB44-1267-49DB-9D3C-F23DFC4100D9

Edad al momento de la desaparición: 47 **Edad Actual:** 47
Lugar de nacimiento: VERACRUZ
Sexo: HOMBRE **Genero:** MASCULINO
Nacionalidad: MEXICANA **¿Habla español?:** SI
Idioma o lengua indígena: SIN DATO **Discapacidad:** NO
Fecha de hechos: 16/06/2026 **Hora de hechos:** 16:00 **Fecha de percato:** 17/06/2026 **Hora de percato:** 16:00
Lugar de los hechos: ESTADO: VERACRUZ , MUNICIPIO: RAFAEL DELGADO
Carpeta de investigación ORZ/FIM/FEADPD/52/2026

DATOS	
Características físicas:	complexion: delgada, cara: redondo, color de la piel: blanco, cabello: castaño oscuro corto crespo, ojos: cafés medianos, nariz: recta, boca: pequeña, labios: delgados, estatura: 170 cm, peso: 80kg
Señas particulares:	cicatriz en la frente de aproximadamente 5 cm
Prendas de vestir:	SIN DATO
Autoridades Competentes:	FISCALÍA GENERAL DEL ESTADO DE VERACRUZ DE IGNACIO DE LA LLAVE.

ALERTA NACIONAL

La información que se visualiza de la persona desaparecida o no localizada, es recibida e integrada por las autoridades de la Federación y de las Entidades Federativas competentes, por lo que cualquier información que se visualice, puede ser con la autoridad de origen.

Si tienes información que ayude a la localización de alguna Persona Desaparecida o No Localizada, comunicate desde México al número telefónico 800 028 7783 o WhatsApp 55 1309 9024 y proporciona toda la información que tengas.

Gobierno de México | Gobernación | CNB Comisión Nacional de Búsqueda

ALERTA NACIONAL



FICHA DE BÚSQUEDA DE PERSONA DESAPARECIDA

RUBY VAZQUEZ GARCIA
Folio Único de Identificación
FI26-1A0C4CA45-7FA1-474F-92B1-ABFF48453E71

Edad al momento de la desaparición: 42 **Edad Actual:** 42
Lugar de nacimiento: GUERRERO
Sexo: MUJER **Genero:** FEMENINO
Nacionalidad: MEXICANA **¿Habla español?:** SI
Idioma o lengua indígena: SIN DATO **Discapacidad:** NO
Fecha de hechos: 26/06/2026 **Hora de hechos:** 11:04 **Fecha de percato:** 26/06/2026 **Hora de percato:** 11:04
Lugar de los hechos: ESTADO: GUERRERO , MUNICIPIO: JOSÉ AZUETA
Carpeta de investigación 12130570700574290626

DATOS

Características físicas:	complexion: mediana, cara: ovalado, color de la piel: moreno, cabello: castaño claro mediano crespo, ojos: cafés grandes, boca: mediana, labios: gruesos, estatura: 168 cm, peso: 68kg
Señas particulares:	tatuaje en el pecho arriba de la tetilla derecha la figura de un pie de bebe con el nombre de maya, tatuaje en el antebrazo derecho la figura de 3 corazones y los nombres de yatziri, juan y alex., cicatriz antigua en la nariz de cuando le dio viruela, lunar color negro en forma de mancha en la espalda
Prendas de vestir:	SIN DATO
Autoridades Competentes:	FISCALÍA GENERAL DEL ESTADO DE GUERRERO.

ALERTA NACIONAL

La información que se visualiza de la persona desaparecida o no localizada, es recibida e integrada por las autoridades de la Federación y de las Entidades Federativas competentes, por lo que cualquier información que se visualice, puede ser con la autoridad de origen.

Si tienes información que ayude a la localización de alguna Persona Desaparecida o No Localizada, comunicate desde México al número telefónico 800 028 7783 o WhatsApp 55 1309 9024 y proporciona toda la información que tengas.

ALERTA NACIONAL



FICHA DE BÚSQUEDA DE PERSONA DESAPARECIDA

SANTOS GUADALUPE DURAN VEGA
Folio Único de Identificación
FI26-195D95453-CF9A-4426-BE36-CAC51A25D7A5

Edad al momento de la desaparición: 34 **Edad Actual:** 34
Lugar de nacimiento: SONORA
Sexo: HOMBRE **Genero:** MASCULINO
Nacionalidad: MEXICANA **¿Habla español?:** SI
Idioma o lengua indígena: SIN DATO **Discapacidad:** NO
Fecha de hechos: 27/05/2026 **Hora de hechos:** 15:30 **Fecha de percato:** 28/05/2026 **Hora de percato:** 08:00
Lugar de los hechos: ESTADO: SONORA , MUNICIPIO: HERMOSILLO
Carpeta de investigación CI/HER/020/01/00471/5-2026

DATOS	
Características físicas:	complexion: mediana, color de la piel: moreno, cabello: castaño oscuro corto no recuerda, ojos: cafés medianos, nariz: alomada, boca: grande, labios: medianos, estatura: 165 cm, peso: 80kg
Señas particulares:	cicatriz en medio de la frente, tatuaje en el pie derecho que dice vega, tatuaje en la mano izquierda que son tres puntos
Prendas de vestir:	calcetas color: negro, playera color: verde, shorts color: rojo/negro
Autoridades Competentes:	FISCALÍA GENERAL DE JUSTICIA DEL ESTADO DE SONORA.

ALERTA NACIONAL

La información que se visualiza de la persona desaparecida o no localizada, es recibida e integrada por las autoridades de la Federación y de las Entidades Federativas competentes, por lo que cualquier información que se visualice, puede ser con la autoridad de origen.

Si tienes información que ayude a la localización de alguna Persona Desaparecida o No Localizada, comunicate desde México al número telefónico 800 028 7783 o WhatsApp 55 1309 9024 y proporciona toda la información que tengas.

Gobierno de México | Gobernación | CNB Comisión Nacional de Búsqueda

ALERTA NACIONAL



ALERTA NACIONAL

FICHA DE BÚSQUEDA DE PERSONA DESAPARECIDA

YARELI JAQUELINE CAMPOS BLANCO
Folio Único de Identificación
FI26-1FD3028C4-9C44-4297-8858-FC1E1FCF6966

Edad al momento de la desaparición: 18 **Edad Actual:** 18
Lugar de nacimiento: DURANGO
Sexo: MUJER **Genero:** FEMENINO
Nacionalidad: MEXICANA **¿Habla español?:** SI
Idioma o lengua indígena: SIN DATO **Discapacidad:** NO
Fecha de hechos: 30/06/2026 **Hora de hechos:** 13:00 **Fecha de percato:** 30/06/2026 **Hora de percato:** 14:43
Lugar de los hechos: ESTADO: DURANGO , MUNICIPIO: DURANGO
Carpeta de investigación CDI/FGE/R1/DGO/09625/26

DATOS

Características físicas:	complexion: delgada, cara: ovalado, color de la piel: moreno, cabello: castaño oscuro mediano liso, ojos: cafés medianos, nariz: recta, boca: grande, labios: gruesos, estatura: 160 cm
Señas particulares:	lunar abajo del ojo
Prendas de vestir:	SIN DATO
Autoridades Competentes:	FISCALÍA GENERAL DEL ESTADO DE DURANGO.

La información que se visualiza de la persona desaparecida o no localizada, es recibida e integrada por las autoridades de la Federación y de las Entidades Federativas competentes, por lo que cualquier información que se visualice, puede ser con la autoridad de origen.

Si tienes información que ayude a la localización de alguna Persona Desaparecida o No Localizada, comunicate desde México al número telefónico 800 028 7783 o WhatsApp 55 1309 9024 y proporciona toda la información que tengas.

Gobierno de México | Gobernación | CNB Comisión Nacional de Búsqueda

ALERTA NACIONAL



ALERTA NACIONAL

FICHA DE BÚSQUEDA DE PERSONA DESAPARECIDA

YAZMIN DEL CARMEN MENDEZ ÑECO
Folio Único de Identificación
FI26-1DD3509EB-F40E-4B14-91F1-57164C0FFA85

Edad al momento de la desaparición: 26 **Edad Actual:** 38
Lugar de nacimiento: VERACRUZ
Sexo: MUJER **Genero:** FEMENINO
Nacionalidad: MEXICANA **¿Habla español?:** SI
Idioma o lengua indígena: SIN DATO **Discapacidad:** NO
Fecha de hechos: 27/10/2013 **Hora de hechos:** 18:30 **Fecha de percato:** 27/10/2013 **Hora de percato:** 18:30
Lugar de los hechos: ESTADO: TAMAULIPAS , MUNICIPIO: REYNOSA
Carpeta de investigación FED/FEMDH/FEIDDF-TAMP/0000231/2024

DATOS	
Características físicas:	, color de la piel: moreno, ojos: cafés pequeños, estatura: 165 cm
Señas particulares:	lunar en un antebrazo.
Prendas de vestir:	blusa, pantiblusa, bluson, shorts, zapatos color: azul
Autoridades Competentes:	FISCALÍA GENERAL DE LA REPÚBLICA.

La información que se visualiza de la persona desaparecida o no localizada, es recibida e integrada por las autoridades de la Federación y de las Entidades Federativas competentes, por lo que cualquier información que se visualice, puede ser con la autoridad de origen.

Si tienes información que ayude a la localización de alguna Persona Desaparecida o No Localizada, comunicate desde México al número telefónico 800 028 7783 o WhatsApp 55 1309 9024 y proporciona toda la información que tengas.

Gobierno de México | Gobernación | CNB Comisión Nacional de Búsqueda

ALERTA NACIONAL



ALERTA NACIONAL

FICHA DE BÚSQUEDA DE PERSONA DESAPARECIDA

YERENNI CAMPUZANO VALDEZ
Folio Único de Identificación
FI26-1FBF552BA-F709-4D4F-AE5C-F3C2F875CCD0

Edad al momento de la desaparición: 37 **Edad Actual:** 37
Lugar de nacimiento: CIUDAD DE MEXICO
Sexo: MUJER **Genero:** FEMENINO **Nombre Social:** YERENNI CAMPUZANO VALDEZ
Nacionalidad: MEXICANA **¿Habla español?:** SIN DATO
Idioma o lengua indígena: SIN DATO **Discapacidad:** NO
Fecha de hechos: 08/05/2026 **Hora de hechos:** 21:50 **Fecha de percato:** 08/05/2026 **Hora de percato:** 21:50
Lugar de los hechos: ESTADO: CIUDAD DE MEXICO , MUNICIPIO: CUAUHTÉMOC
Carpeta de investigación 1201

DATOS

Características físicas:	complexion: delgada, cara: no recuerda, color de la piel: moreno, cabello: negro largo ondulado, ojos: cafés grandes, nariz: no recuerda, boca: pequeña, labios: gruesos, estatura: 158 cm, peso: 50kg
Señas particulares:	tatuaje de buho en pecho lado derecho con nombre toro
Prendas de vestir:	SIN DATO
Autoridades Competentes:	FISCALÍA GENERAL DE JUSTICIA DE LA CIUDAD DE MÉXICO.

La información que se visualiza de la persona desaparecida o no localizada, es recibida e integrada por las autoridades de la Federación y de las Entidades Federativas competentes, por lo que cualquier información que se visualice, puede ser con la autoridad de origen.

Si tienes información que ayude a la localización de alguna Persona Desaparecida o No Localizada, comunicate desde México al número telefónico 800 028 7783 o WhatsApp 55 1309 9024 y proporciona toda la información que tengas.

Gobierno de México | Gobernación | CNB Comisión Nacional de Búsqueda

ALERTA NACIONAL



ALERTA NACIONAL

FICHA DE BÚSQUEDA DE PERSONA DESAPARECIDA

YULIANA NATALI PATLAN HERNANDEZ
Folio Único de Identificación
FI26-1EA395FFA-C9A6-4E1C-ABFD-3A5D24852390

Edad al momento de la desaparición: 16 **Edad Actual:** 16
Lugar de nacimiento: ESTADO DE MEXICO
Sexo: MUJER **Genero:** MASCULINO
Nacionalidad: MEXICANA **¿Habla español?:** SI
Idioma o lengua indígena: SIN DATO **Discapacidad:** NO
Fecha de hechos: 28/06/2026 **Hora de hechos:** 09:45 **Fecha de percato:** 30/06/2026 **Hora de percato:** 15:36
Lugar de los hechos: ESTADO: HIDALGO , MUNICIPIO: TIZAYUCA
Carpeta de investigación 13-2026-02658

DATOS	
Características físicas:	complexion: delgada, color de la piel: moreno, cabello: rojizo largo ondulado, ojos: cafés grandes, nariz: recta, boca: mediana, labios: delgados, estatura: 163 cm, peso: 59kg
Señas particulares:	s tiene perforadas las orejas en ambos lbulos derecho e izquierdo, as tambien tiene una perforacin en su nariz del lado izquierdo
Prendas de vestir:	SIN DATO
Autoridades Competentes:	PROCURADURÍA GENERAL DE JUSTICIA DEL ESTADO DE HIDALGO.

La información que se visualiza de la persona desaparecida o no localizada, es recibida e integrada por las autoridades de la Federación y de las Entidades Federativas competentes, por lo que cualquier información que se visualice, puede ser con la autoridad de origen.

Si tienes información que ayude a la localización de alguna Persona Desaparecida o No Localizada, comunicate desde México al número telefónico 800 028 7783 o WhatsApp 55 1309 9024 y proporciona toda la información que tengas.

ALERTA NACIONAL



FICHA DE BÚSQUEDA DE PERSONA DESAPARECIDA

ADRIAN NERI RODRIGUEZ
Folio Único de Identificación
FI26-13D842C6B-2513-44B4-A6BB-B12D2F84318F

Edad al momento de la desaparición: 39 **Edad Actual:** 40
Lugar de nacimiento: MORELOS
Sexo: HOMBRE **Genero:** MASCULINO
Nacionalidad: MEXICANA **¿Habla español?:** SI
Idioma o lengua indígena: SIN DATO **Discapacidad:** NO
Fecha de hechos: 02/11/2025 **Hora de hechos:** 11:00 **Fecha de percato:** 02/11/2025 **Hora de percato:** 11:00
Lugar de los hechos: ESTADO: MORELOS , MUNICIPIO: JIUTEPEC
Carpeta de investigación SC02/2371/2025

DATOS	
Características físicas:	complexion: mediana, cara: ovalado, color de la piel: moreno, cabello: castaño oscuro corto liso, ojos: cafés pequeños, nariz: recta, boca: grande, labios: delgados, estatura: 168 cm, peso: 65kg
Señas particulares:	NINGUNA
Prendas de vestir:	camisa color: azul marino, pantalón color: negro, zapatos color: negro
Autoridades Competentes:	FISCALÍA GENERAL DEL ESTADO DE MORELOS.

ALERTA NACIONAL

La información que se visualiza de la persona desaparecida o no localizada, es recibida e integrada por las autoridades de la Federación y de las Entidades Federativas competentes, por lo que cualquier información que se visualice, puede ser con la autoridad de origen.

Si tienes información que ayude a la localización de alguna Persona Desaparecida o No Localizada, comunicate desde México al número telefónico 800 028 7783 o WhatsApp 55 1309 9024 y proporciona toda la información que tengas.

Gobierno de México | Gobernación | CNB Comisión Nacional de Búsqueda

ALERTA NACIONAL

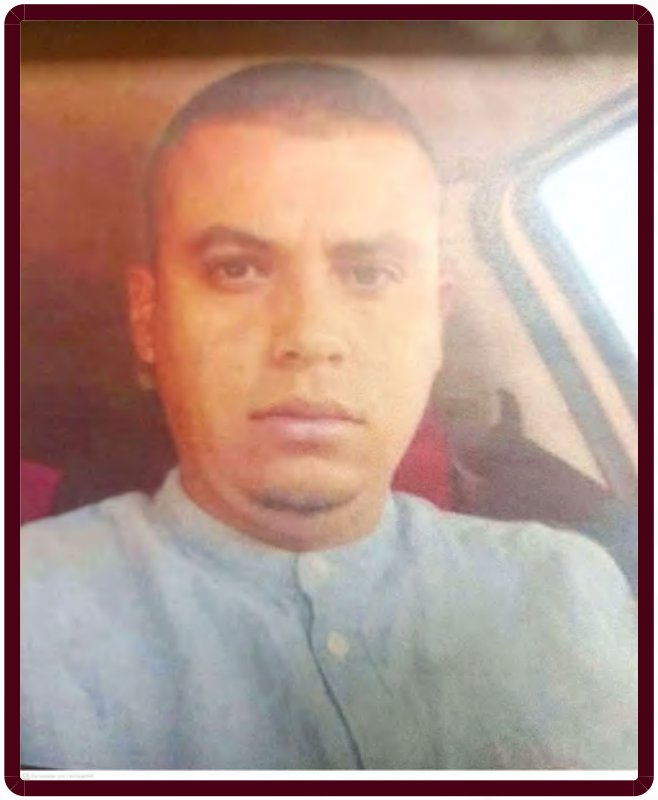

ALERTA NACIONAL

La información que se visualiza de la persona desaparecida o no localizada, es recibida e integrada por las autoridades de la Federación y de las Entidades Federativas competentes, por lo que cualquier información que se visualice, puede ser con la autoridad de origen.

FICHA DE BÚSQUEDA DE PERSONA DESAPARECIDA

ALAN JOSUE ARREOLA TEJEDA
Folio Único de Identificación
FI26-1768FAE16-A770-4CB3-83F9-F4FFC39DF7EC

Edad al momento de la desaparición: 30 **Edad Actual:** 30
Lugar de nacimiento: NAYARIT
Sexo: HOMBRE **Genero:** MASCULINO **Nombre Social:** ALAN JOSUE ARREOLA TEJEDA
Nacionalidad: MEXICANA **¿Habla español?:** SI
Idioma o lengua indígena: SIN DATO **Discapacidad:** NO
Fecha de hechos: 23/05/2026 **Hora de hechos:** 22:30 **Fecha de percato:** 23/05/2026 **Hora de percato:** 22:30
Lugar de los hechos: ESTADO: NAYARIT , MUNICIPIO: TEPIC
Carpeta de investigación NAY/XAL/III/CI/02299/2026

DATOS

Características físicas:	complexion: delgada, cara: redondo, color de la piel: moreno, cabello: castaño oscuro corto liso, ojos: cafés medianos, nariz: recta, boca: mediana, labios: medianos, estatura: 173 cm, peso: 75kg
Señas particulares:	lunar pequeño en la mejilla del lado derecho
Prendas de vestir:	SIN DATO
Autoridades Competentes:	FISCALÍA GENERAL DEL ESTADO DE NAYARIT.

Si tienes información que ayude a la localización de alguna Persona Desaparecida o No Localizada, comunicate desde México al número telefónico 800 028 7783 o WhatsApp 55 1309 9024 y proporciona toda la información que tengas.

Gobierno de México | Gobernación | CNB Comisión Nacional de Búsqueda

ALERTA NACIONAL



FICHA DE BÚSQUEDA DE PERSONA DESAPARECIDA

AMERICA ISABEL VILLAGRANA GARCIA
Folio Único de Identificación
FI26-1D9E18F64-F61E-4763-BA19-0695CB1C4A80

Edad al momento de la desaparición: 16 **Edad Actual:** 16
Lugar de nacimiento: NAYARIT
Sexo: MUJER **Genero:** FEMENINO
Nacionalidad: MEXICANA **¿Habla español?:** SI
Idioma o lengua indígena: SIN DATO **Discapacidad:** NO
Fecha de hechos: 26/06/2026 **Hora de hechos:** 17:30 **Fecha de percato:** 26/06/2026 **Hora de percato:** 21:30
Lugar de los hechos: ESTADO: NAYARIT , MUNICIPIO: TEPIC
Carpeta de investigación NAY/TEP/III/CI/02706/2026

DATOS	
Características físicas:	complexion: delgada, cara: cuadrado, color de la piel: moreno, cabello: castaño oscuro mediano liso, ojos: cafés medianos, nariz: achatada, boca: mediana, labios: delgados, estatura: 160 cm, peso: 48kg
Señas particulares:	cicatriz en parte posterior en pierna derecha (pantorrilla)
Prendas de vestir:	blusa, pantiblusa, bluson color: blanco, pijama color: negro/blanco, zapatos color: lila
Autoridades Competentes:	FISCALÍA GENERAL DEL ESTADO DE NAYARIT.

ALERTA NACIONAL

La información que se visualiza de la persona desaparecida o no localizada, es recibida e integrada por las autoridades de la Federación y de las Entidades Federativas competentes, por lo que cualquier información que se visualice, puede ser con la autoridad de origen.

Si tienes información que ayude a la localización de alguna Persona Desaparecida o No Localizada, comunicate desde México al número telefónico 800 028 7783 o WhatsApp 55 1309 9024 y proporciona toda la información que tengas.

Gobierno de México | Gobernación | CNB Comisión Nacional de Búsqueda

ALERTA NACIONAL

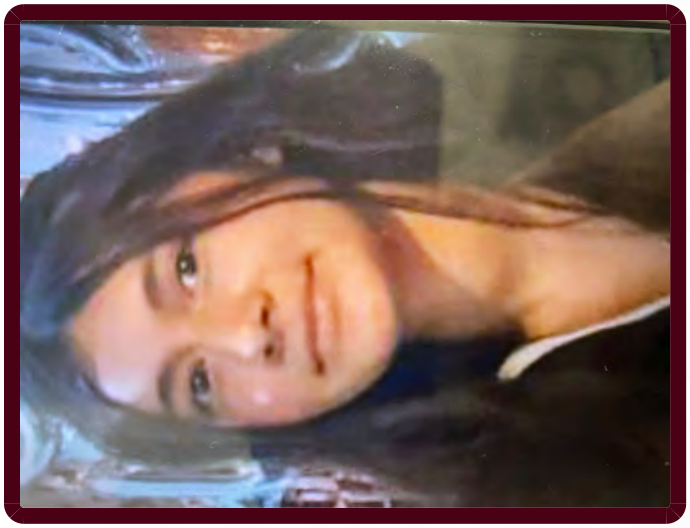

FICHA DE BÚSQUEDA DE PERSONA DESAPARECIDA

ANA XIMENA BENITEZ LOPEZ
Folio Único de Identificación
FI26-1948FA669-CBCA-4A2F-9091-AB76A8A30827

Edad al momento de la desaparición: 14 **Edad Actual:** 14
Lugar de nacimiento: DURANGO
Sexo: MUJER **Genero:** FEMENINO
Nacionalidad: MEXICANA **¿Habla español?:** SIN DATO
Idioma o lengua indígena: SIN DATO **Discapacidad:** NO
Fecha de hechos: 28/06/2026 **Hora de hechos:** 14:30 **Fecha de percato:** 28/06/2026 **Hora de percato:** 14:30
Lugar de los hechos: ESTADO: DURANGO , MUNICIPIO: DURANGO
Carpeta de investigación CDI/FGE/R1/DGO/09470/26

DATOS	
Características físicas:	complexion: delgada, color de la piel: moreno, cabello: castaño claro largo liso, ojos: cafés medianos, boca: mediana, labios: medianos, estatura: 150 cm
Señas particulares:	cicatriz en forma de v en menton de lado derecho
Prendas de vestir:	SIN DATO
Autoridades Competentes:	FISCALÍA GENERAL DEL ESTADO DE DURANGO.

ALERTA NACIONAL

La información que se visualiza de la persona desaparecida o no localizada, es recibida e integrada por las autoridades de la Federación y de las Entidades Federativas competentes, por lo que cualquier información que se visualice, puede ser con la autoridad de origen.

Si tienes información que ayude a la localización de alguna Persona Desaparecida o No Localizada, comunicate desde México al número telefónico 800 028 7783 o WhatsApp 55 1309 9024 y proporciona toda la información que tengas.

Gobierno de México | Gobernación | CNB Comisión Nacional de Búsqueda

ALERTA NACIONAL



ALERTA NACIONAL

FICHA DE BÚSQUEDA DE PERSONA DESAPARECIDA

ANDREA LIZBETH VILLAVICENCIO PLAZA
Folio Único de Identificación
FI26-1AF3B3430-B0C9-4F24-ACD2-CA46767F5B81

Edad al momento de la desaparición: 15 **Edad Actual:** 15
Lugar de nacimiento: JALISCO
Sexo: MUJER **Genero:** FEMENINO
Nacionalidad: MEXICANA **¿Habla español?:** SI
Idioma o lengua indígena: SIN DATO **Discapacidad:** NO
Fecha de hechos: 08/02/2026 **Hora de hechos:** 10:30 **Fecha de percato:** 08/02/2026 **Hora de percato:** 10:30
Lugar de los hechos: ESTADO: JALISCO , MUNICIPIO: ZAPOPAN
Carpeta de investigación 8309/2026

DATOS	
Características físicas:	complexion: robusta, cara: redondo, color de la piel: moreno, ojos: cafés medianos, nariz: achatada, boca: grande, labios: gruesos, estatura: 152 cm, peso: 62kg
Señas particulares:	NINGUNA
Prendas de vestir:	camisa, shorts, tenis
Autoridades Competentes:	FISCALÍA GENERAL DEL ESTADO DE JALISCO.

La información que se visualiza de la persona desaparecida o no localizada, es recibida e integrada por las autoridades de la Federación y de las Entidades Federativas competentes, por lo que cualquier información que se visualice, puede ser con la autoridad de origen.

Si tienes información que ayude a la localización de alguna Persona Desaparecida o No Localizada, comunicate desde México al número telefónico 800 028 7783 o WhatsApp 55 1309 9024 y proporciona toda la información que tengas.

ALERTA NACIONAL



FICHA DE BÚSQUEDA DE PERSONA DESAPARECIDA

ANGEL MURILLO HERNANDEZ
Folio Único de Identificación
FI26-1FCAF4F0E-FFCE-4DE2-87F6-EC0628FE16F2

Edad al momento de la desaparición: 21 **Edad Actual:** 21
Lugar de nacimiento: ZACATECAS
Sexo: HOMBRE **Genero:** MASCULINO
Nacionalidad: MEXICANA **¿Habla español?:** SI
Idioma o lengua indígena: SIN DATO **Discapacidad:** NO
Fecha de hechos: 27/06/2026 **Hora de hechos:** 23:37 **Fecha de percato:** 27/06/2026 **Hora de percato:** 23:45
Lugar de los hechos: ESTADO: ZACATECAS , MUNICIPIO: JEREZ
Carpeta de investigación FGJEZ/FEDFPDCP-ZAC/6389/2026-6

DATOS	
Características físicas:	complexion: delgada, cara: redondo, color de la piel: blanco, cabello: negro mediano ondulado, ojos: cafés pequeños, boca: mediana, labios: delgados, estatura: 178 cm, peso: 68kg
Señas particulares:	los dedos pulgares los tiene muy gordos
Prendas de vestir:	SIN DATO
Autoridades Competentes:	FISCALÍA GENERAL DE JUSTICIA DEL ESTADO DE ZACATECAS.

ALERTA NACIONAL

La información que se visualiza de la persona desaparecida o no localizada, es recibida e integrada por las autoridades de la Federación y de las Entidades Federativas competentes, por lo que cualquier información que se visualice, puede ser con la autoridad de origen.

Si tienes información que ayude a la localización de alguna Persona Desaparecida o No Localizada, comunicate desde México al número telefónico 800 028 7783 o WhatsApp 55 1309 9024 y proporciona toda la información que tengas.

Gobierno de México | Gobernación | CNB Comisión Nacional de Búsqueda

ALERTA NACIONAL

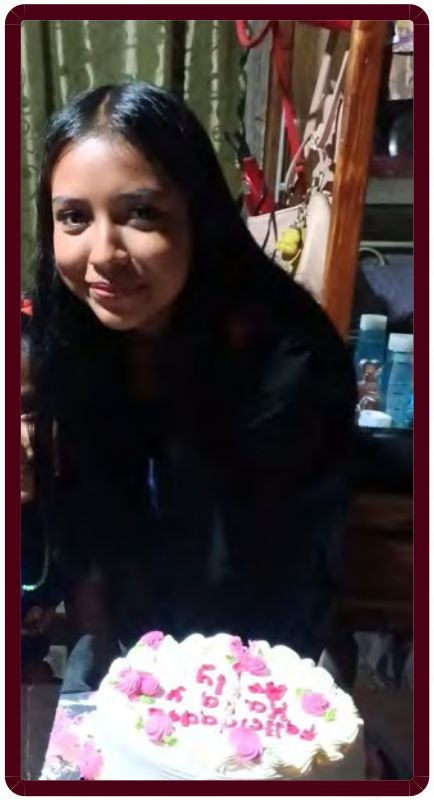

ALERTA NACIONAL

FICHA DE BÚSQUEDA DE PERSONA DESAPARECIDA

ARELI HERNANDEZ VASQUEZ
Folio Único de Identificación
FI26-1EFAF3395-67AB-4B2B-A939-58A52FFDD7FB

Edad al momento de la desaparición: 15 **Edad Actual:** 15
Lugar de nacimiento: VERACRUZ
Sexo: MUJER **Genero:** FEMENINO
Nacionalidad: MEXICANA **¿Habla español?:** SI
Idioma o lengua indígena: SIN DATO **Discapacidad:** NO
Fecha de hechos: 30/06/2026 **Hora de hechos:** 01:00 **Fecha de percato:** 30/06/2026 **Hora de percato:** 01:00
Lugar de los hechos: ESTADO: VERACRUZ , MUNICIPIO: RÍO BLANCO
Carpeta de investigación ORZ/FIM/FEADPD/51/2026

DATOS

Características físicas:	complexion: delgada, cara: ovalado, color de la piel: moreno, cabello: negro largo liso, ojos: cafés pequeños, nariz: recta, boca: mediana, labios: delgados, estatura: 150 cm, peso: 43kg
Señas particulares:	cicatriz de perforacion en ombligo
Prendas de vestir:	SIN DATO
Autoridades Competentes:	FISCALÍA GENERAL DEL ESTADO DE VERACRUZ DE IGNACIO DE LA LLAVE.

La información que se visualiza de la persona desaparecida o no localizada, es recibida e integrada por las autoridades de la Federación y de las Entidades Federativas competentes, por lo que cualquier información que se visualice, puede ser con la autoridad de origen.

Si tienes información que ayude a la localización de alguna Persona Desaparecida o No Localizada, comunicate desde México al número telefónico 800 028 7783 o WhatsApp 55 1309 9024 y proporciona toda la información que tengas.

Gobierno de México | Gobernación | CNB Comisión Nacional de Búsqueda

ALERTA NACIONAL



FICHA DE BÚSQUEDA DE PERSONA DESAPARECIDA

AXEL EDUARDO GASTELUM NEVARES
Folio Único de Identificación
FI26-1E214EE7C-7CB4-4085-913D-B4AFBAC6E157

Edad al momento de la desaparición: 34 **Edad Actual:** 34
Lugar de nacimiento: SONORA
Sexo: HOMBRE **Genero:** MASCULINO
Nacionalidad: MEXICANA **¿Habla español?:** SI
Idioma o lengua indígena: SIN DATO **Discapacidad:** NO
Fecha de hechos: 25/06/2026 **Hora de hechos:** 16:00 **Fecha de percato:** 25/06/2026 **Hora de percato:** 16:45
Lugar de los hechos: ESTADO: SONORA , MUNICIPIO: CAJEME
Carpeta de investigación CI/COB/173/173/01119/6-2026

DATOS	
Características físicas:	complexion: robusta, cara: ovalado, color de la piel: blanco, cabello: castaño oscuro rapado liso, ojos: cafés medianos, nariz: no recuerda, boca: mediana, labios: medianos, estatura: 181 cm, peso: 100kg
Señas particulares:	tatuaje en brazo izquierdo en cara interna el nombre nicole, tatuaje en una de sus piernas el nombre camilo, tatuaje en brazo derecho cara externa la imagen de la santa muerte
Prendas de vestir:	camiseta color: blanco, pantalón color: negro, tenis color: negro
Autoridades Competentes:	FISCALÍA GENERAL DE JUSTICIA DEL ESTADO DE SONORA.

ALERTA NACIONAL

La información que se visualiza de la persona desaparecida o no localizada, es recibida e integrada por las autoridades de la Federación y de las Entidades Federativas competentes, por lo que cualquier información que se visualice, puede ser con la autoridad de origen.

Si tienes información que ayude a la localización de alguna Persona Desaparecida o No Localizada, comunicate desde México al número telefónico 800 028 7783 o WhatsApp 55 1309 9024 y proporciona toda la información que tengas.

Gobierno de México | Gobernación | CNB Comisión Nacional de Búsqueda

ALERTA NACIONAL



ALERTA NACIONAL

FICHA DE BÚSQUEDA DE PERSONA DESAPARECIDA

BRANDON GAEL BELLO RAMIREZ
Folio Único de Identificación
FI26-171313F4F-7F14-44F1-9779-1CCA3930A32E

Edad al momento de la desaparición: 15 **Edad Actual:** 15
Lugar de nacimiento: GUERRERO
Sexo: HOMBRE **Genero:** MASCULINO
Nacionalidad: MEXICANA **¿Habla español?:** SI
Idioma o lengua indígena: SIN DATO **Discapacidad:** NO
Fecha de hechos: 20/06/2026 **Hora de hechos:** 15:00 **Fecha de percato:** 21/06/2026 **Hora de percato:** 21:30
Lugar de los hechos: ESTADO: GUERRERO , MUNICIPIO: ACAPULCO DE JUÁREZ
Carpeta de investigación 12022510400125240626

DATOS	
Características físicas:	complexion: delgada, cara: ovalado, color de la piel: moreno, cabello: negro corto ondulado, ojos: negros pequeños, boca: pequeña, labios: delgados, estatura: 160 cm, peso: 50kg
Señas particulares:	tatuaje atras de la oreja con la figura de una cruz, tatuaje en la muñeca derecha con la figura de tres diablitos, tatuaje en uno de los antebrazos la figura de tres numeros seis
Prendas de vestir:	SIN DATO
Autoridades Competentes:	FISCALÍA GENERAL DEL ESTADO DE GUERRERO.

La información que se visualiza de la persona desaparecida o no localizada, es recibida e integrada por las autoridades de la Federación y de las Entidades Federativas competentes, por lo que cualquier información que se visualice, puede ser con la autoridad de origen.

Si tienes información que ayude a la localización de alguna Persona Desaparecida o No Localizada, comunicate desde México al número telefónico 800 028 7783 o WhatsApp 55 1309 9024 y proporciona toda la información que tengas.

Gobierno de México | Gobernación | CNB Comisión Nacional de Búsqueda

ALERTA NACIONAL



ALERTA NACIONAL

FICHA DE BÚSQUEDA DE PERSONA DESAPARECIDA

BRENDA YULISSA GARCIA CISNEROS
Folio Único de Identificación
FI26-199B545A3-DB20-47D7-AAF8-F79A2DB57B6E

Edad al momento de la desaparición: 28 **Edad Actual:** 28
Lugar de nacimiento: MICHOACAN
Sexo: MUJER **Genero:** FEMENINO
Nacionalidad: MEXICANA **¿Habla español?:** SI
Idioma o lengua indígena: SIN DATO **Discapacidad:** NO
Fecha de hechos: 14/04/2026 **Hora de hechos:** 16:00 **Fecha de percato:** 14/05/2026 **Hora de percato:** 09:00
Lugar de los hechos: ESTADO: MICHOACAN , MUNICIPIO: APATZINGÁN
Carpeta de investigación FRAP/27949/2026

DATOS

Características físicas:	complexion: robusta, cara: redondo, color de la piel: moreno, cabello: castaño oscuro largo liso, ojos: cafés pequeños, nariz: recta, boca: grande, labios: delgados, estatura: 165 cm, peso: 70kg
Señas particulares:	perforaciones en ambas orejas, usa braquets, tatuaje con la forma de un moño en la pierna derecha, en tinta color rojo y negro, tatuaje en forma de flamas con una calavera en el antebrazo izquierdo de aproximadamente 20 cm, en tinta color naranja, tatuaje en forma de san judas tadeo de aproximadamente 20 cm en la pantorrilla izquierda en tinta color negra y verde
Prendas de vestir:	shorts color: azul, sudadera color: negro
Autoridades Competentes:	FISCALÍA GENERAL DEL ESTADO DE MICHOACÁN.

La información que se visualiza de la persona desaparecida o no localizada, es recibida e integrada por las autoridades de la Federación y de las Entidades Federativas competentes, por lo que cualquier información que se visualice, puede ser con la autoridad de origen.

Si tienes información que ayude a la localización de alguna Persona Desaparecida o No Localizada, comunicate desde México al número telefónico 800 028 7783 o WhatsApp 55 1309 9024 y proporciona toda la información que tengas.

Gobierno de México | Gobernación | CNB Comisión Nacional de Búsqueda

ALERTA NACIONAL



ALERTA NACIONAL

FICHA DE BÚSQUEDA DE PERSONA DESAPARECIDA

BRITANI MATEO CRISANTO
Folio Único de Identificación
FI26-1B4D00653-8BCE-4801-A197-ED3DF4E7BBDA

Edad al momento de la desaparición: 18 **Edad Actual:** 18
Lugar de nacimiento: CIUDAD DE MEXICO
Sexo: MUJER **Genero:** FEMENINO **Nombre Social:** BRITANI MATEO CRISANTO
Nacionalidad: MEXICANA **¿Habla español?:** SIN DATO
Idioma o lengua indígena: SIN DATO **Discapacidad:** NO
Fecha de hechos: 18/05/2026 **Hora de hechos:** 13:00 **Fecha de percato:** 18/05/2026 **Hora de percato:** 13:00
Lugar de los hechos: ESTADO: CIUDAD DE MEXICO , MUNICIPIO: CUAUHTÉMOC
Carpeta de investigación CI-E-FDMDFDBP/C/UI-1 C/D/01312/05-2026

DATOS

Características físicas:	complexion: mediana, cara: ovalado, color de la piel: moreno, cabello: castaño oscuro mediano liso, ojos: cafés no recuerda, nariz: alomada, boca: mediana, labios: medianos, estatura: 160 cm, peso: 68kg
Señas particulares:	2 lunares del lado izquierdo cerca del ojo.
Prendas de vestir:	SIN DATO
Autoridades Competentes:	FISCALÍA GENERAL DE JUSTICIA DE LA CIUDAD DE MÉXICO.

La información que se visualiza de la persona desaparecida o no localizada, es recibida e integrada por las autoridades de la Federación y de las Entidades Federativas competentes, por lo que cualquier información que se visualice, puede ser con la autoridad de origen.

Si tienes información que ayude a la localización de alguna Persona Desaparecida o No Localizada, comunicate desde México al número telefónico 800 028 7783 o WhatsApp 55 1309 9024 y proporciona toda la información que tengas.

Gobierno de México | Gobernación | CNB Comisión Nacional de Búsqueda

ALERTA NACIONAL

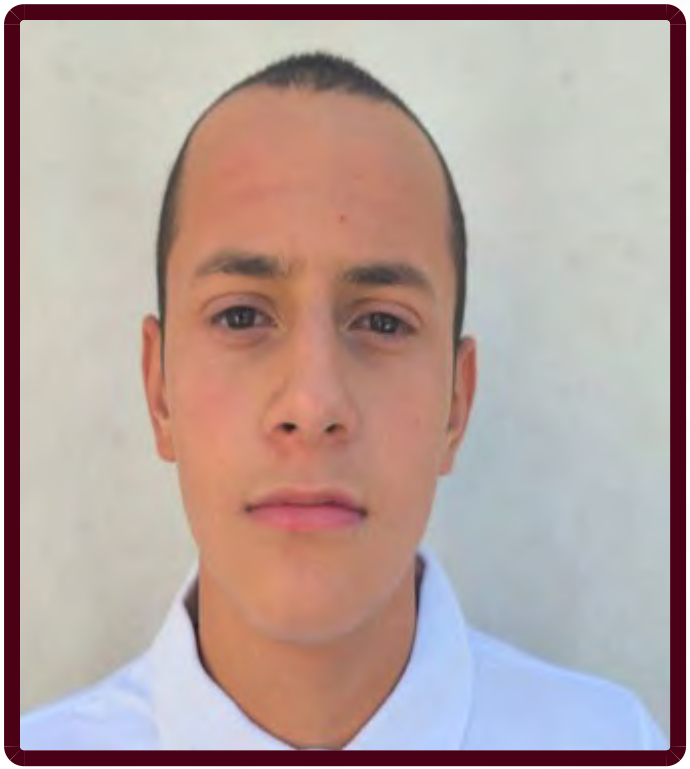

ALERTA NACIONAL

La información que se visualiza de la persona desaparecida o no localizada, es recibida e integrada por las autoridades de la Federación y de las Entidades Federativas competentes, por lo que cualquier información que se visualice, puede ser con la autoridad de origen.

FICHA DE BÚSQUEDA DE PERSONA DESAPARECIDA

CHRISTOPHER CARRILLO PINEDA
Folio Único de Identificación
FI26-15925124B-AF43-47CD-BB05-B9735F1520A8

Edad al momento de la desaparición: 14 **Edad Actual:** 15
Lugar de nacimiento: MICHOACAN
Sexo: HOMBRE **Genero:** MASCULINO
Nacionalidad: MEXICANA **¿Habla español?:** SI
Idioma o lengua indígena: SIN DATO **Discapacidad:** NO
Fecha de hechos: 05/04/2025 **Hora de hechos:** 04:40 **Fecha de percato:** 05/04/2025 **Hora de percato:** 04:40
Lugar de los hechos: ESTADO: MORELOS , MUNICIPIO: JIUTEPEC
Carpeta de investigación FEDFPM/93/2025

DATOS

Características físicas:	complexion: mediana, cara: ovalado, color de la piel: blanco, cabello: castaño oscuro corto liso, ojos: verdes medianos, nariz: recta, boca: grande, labios: medianos, estatura: 165 cm, peso: 65kg
Señas particulares:	NINGUNA
Prendas de vestir:	SIN DATO
Autoridades Competentes:	FISCALÍA GENERAL DEL ESTADO DE MORELOS.

Si tienes información que ayude a la localización de alguna Persona Desaparecida o No Localizada, comunicate desde México al número telefónico 800 028 7783 o WhatsApp 55 1309 9024 y proporciona toda la información que tengas.

Gobierno de México | Gobernación | CNB Comisión Nacional de Búsqueda

ALERTA NACIONAL



ALERTA NACIONAL

FICHA DE BÚSQUEDA DE PERSONA DESAPARECIDA

CRISTIAN ALBERTO PEREZ PACHECO
Folio Único de Identificación
FI26-118BBA862-591A-4615-A406-C216C269F559

Edad al momento de la desaparición: 16 **Edad Actual:** 16
Lugar de nacimiento: MICHOACAN
Sexo: HOMBRE **Genero:** MASCULINO
Nacionalidad: MEXICANA **¿Habla español?:** SI
Idioma o lengua indígena: SIN DATO **Discapacidad:** NO
Fecha de hechos: 23/06/2026 **Hora de hechos:** 21:00 **Fecha de percato:** 24/06/2026 **Hora de percato:** 16:30
Lugar de los hechos: ESTADO: MICHOACAN , MUNICIPIO: LÁZARO CÁRDENAS
Carpeta de investigación FRLC/27538/2026

DATOS

Características físicas:	complexion: delgada, cara: ovalado, color de la piel: moreno, cabello: negro corto liso, ojos: cafés medianos, boca: mediana, labios: medianos, estatura: 165 cm, peso: 49kg
Señas particulares:	tatuaje en el antebrazo derecho con la imagen de la santa muerte, tatuaje en la mano derecha con los numeros 1991, tatuaje en el antebrazo izquierdo con la figura de una cruz
Prendas de vestir:	pantalón color: negro, playera color: rojo
Autoridades Competentes:	FISCALÍA GENERAL DEL ESTADO DE MICHOACÁN.

La información que se visualiza de la persona desaparecida o no localizada, es recibida e integrada por las autoridades de la Federación y de las Entidades Federativas competentes, por lo que cualquier información que se visualice, puede ser con la autoridad de origen.

Si tienes información que ayude a la localización de alguna Persona Desaparecida o No Localizada, comunicate desde México al número telefónico 800 028 7783 o WhatsApp 55 1309 9024 y proporciona toda la información que tengas.

Gobierno de México | Gobernación | CNB Comisión Nacional de Búsqueda

ALERTA NACIONAL



ALERTA NACIONAL

FICHA DE BÚSQUEDA DE PERSONA DESAPARECIDA

DANIA LIZBETH MESINO ESTRADA
Folio Único de Identificación
FI26-131F48CAF-B2C3-4DE5-8FE9-8E62DE2A3DD0

Edad al momento de la desaparición: 14 **Edad Actual:** 14
Lugar de nacimiento: GUERRERO
Sexo: MUJER **Genero:** FEMENINO
Nacionalidad: MEXICANA **¿Habla español?:** SI
Idioma o lengua indígena: SIN DATO **Discapacidad:** NO
Fecha de hechos: 26/06/2026 **Hora de hechos:** 16:00 **Fecha de percato:** 26/06/2026 **Hora de percato:** 16:00
Lugar de los hechos: ESTADO: GUERRERO , MUNICIPIO: ATOYAC DE ALVAREZ
Carpeta de investigación 12140640300154270626

DATOS

Características físicas:	complexion: delgada, cara: redondo, color de la piel: moreno, cabello: negro largo crespo, ojos: negros pequeños, boca: pequeña, labios: delgados, estatura: 60 cm, peso: 40kg
Señas particulares:	NINGUNA
Prendas de vestir:	SIN DATO
Autoridades Competentes:	FISCALÍA GENERAL DEL ESTADO DE GUERRERO.

La información que se visualiza de la persona desaparecida o no localizada, es recibida e integrada por las autoridades de la Federación y de las Entidades Federativas competentes, por lo que cualquier información que se visualice, puede ser con la autoridad de origen.

Si tienes información que ayude a la localización de alguna Persona Desaparecida o No Localizada, comunicate desde México al número telefónico 800 028 7783 o WhatsApp 55 1309 9024 y proporciona toda la información que tengas.

Gobierno de México | Gobernación | CNB Comisión Nacional de Búsqueda

ALERTA NACIONAL



FICHA DE BÚSQUEDA DE PERSONA DESAPARECIDA

DANIEL MONTALVO CARCAMO
Folio Único de Identificación
FI26-1DBE0EE90-B7AD-441D-9C90-D495795A8258

Edad al momento de la desaparición: 41 **Edad Actual:** 41
Lugar de nacimiento: VERACRUZ
Sexo: HOMBRE **Genero:** MASCULINO
Nacionalidad: MEXICANA **¿Habla español?:** SI
Idioma o lengua indígena: SIN DATO **Discapacidad:** NO
Fecha de hechos: 29/06/2026 **Hora de hechos:** 19:35 **Fecha de percato:** 30/06/2026 **Hora de percato:** 02:30
Lugar de los hechos: ESTADO: NUEVO LEON , MUNICIPIO: MONTERREY
Carpeta de investigación

DATOS	
Características físicas:	, cara: redondo, color de la piel: blanco, ojos: cafés grandes, nariz: achatada, boca: grande, labios: gruesos, estatura: 175 cm, peso: 87kg
Señas particulares:	la muerte en el brazo
Prendas de vestir:	SIN DATO
Autoridades Competentes:	COMISIÓN NACIONAL DE BÚSQUEDA.

ALERTA NACIONAL

La información que se visualiza de la persona desaparecida o no localizada, es recibida e integrada por las autoridades de la Federación y de las Entidades Federativas competentes, por lo que cualquier información que se visualice, puede ser con la autoridad de origen.

Si tienes información que ayude a la localización de alguna Persona Desaparecida o No Localizada, comunicate desde México al número telefónico 800 028 7783 o WhatsApp 55 1309 9024 y proporciona toda la información que tengas.

Gobierno de México | Gobernación | CNB Comisión Nacional de Búsqueda

ALERTA NACIONAL

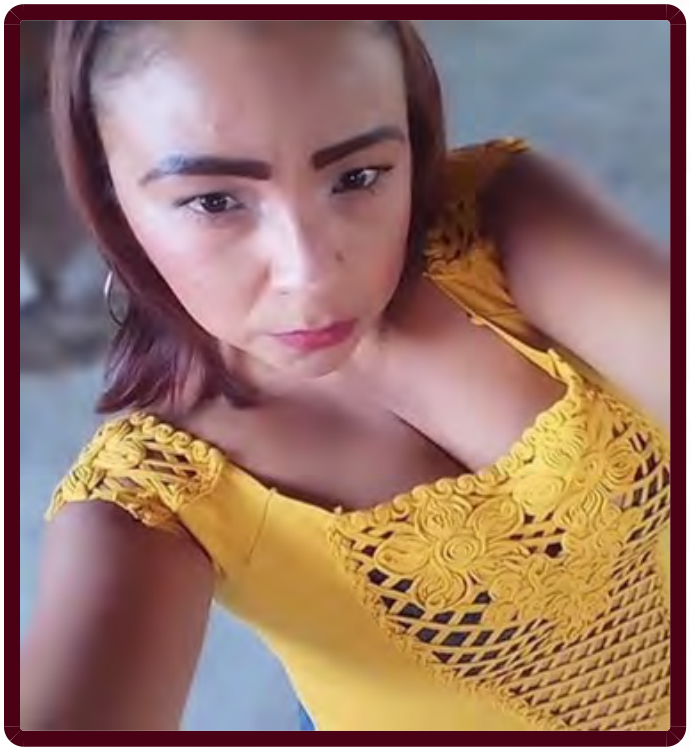

ALERTA NACIONAL

La información que se visualiza de la persona desaparecida o no localizada, es recibida e integrada por las autoridades de la Federación y de las Entidades Federativas competentes, por lo que cualquier información que se visualice, puede ser con la autoridad de origen.

FICHA DE BÚSQUEDA DE PERSONA DESAPARECIDA

DEISY LORENA BAHENA ROJAS
Folio Único de Identificación
FI26-1BB3D3EA9-747F-4A7F-A35E-9071B00A5C12

Edad al momento de la desaparición: 38 **Edad Actual:** 39
Lugar de nacimiento: MORELOS
Sexo: MUJER **Genero:** FEMENINO
Nacionalidad: MEXICANA **¿Habla español?:** SIN DATO
Idioma o lengua indígena: SIN DATO **Discapacidad:** NO
Fecha de hechos: 28/06/2025 **Hora de hechos:** 04:30 **Fecha de percato:** 28/06/2025 **Hora de percato:** 04:30
Lugar de los hechos: ESTADO: MORELOS , MUNICIPIO: TEMIXCO
Carpeta de investigación FEDFPM/205/2025

DATOS

Características físicas:	complexion: robusta, cara: redondo, color de la piel: moreno, cabello: tinturado corto liso, ojos: cafés medianos, nariz: achatada, boca: mediana, labios: delgados, estatura: 145 cm, peso: 65kg
Señas particulares:	cicatriz en una oreja, tatuaje en el pie derecho de una enredadera con flores, tatuaje en la espalda con la leyenda aitana y joshua
Prendas de vestir:	blusa, pantiblusa, bluson color: gris, shorts color: azul marino, sueter color: verde, tenis color: gris
Autoridades Competentes:	FISCALÍA GENERAL DEL ESTADO DE MORELOS.

Si tienes información que ayude a la localización de alguna Persona Desaparecida o No Localizada, comunicate desde México al número telefónico 800 028 7783 o WhatsApp 55 1309 9024 y proporciona toda la información que tengas.

Gobierno de México | Gobernación | CNB Comisión Nacional de Búsqueda

ALERTA NACIONAL



ALERTA NACIONAL

La información que se visualiza de la persona desaparecida o no localizada, es recibida e integrada por las autoridades de la Federación y de las Entidades Federativas competentes, por lo que cualquier información que se visualice, puede ser con la autoridad de origen.

FICHA DE BÚSQUEDA DE PERSONA DESAPARECIDA

DENISSE MORALES MONTAÑO
Folio Único de Identificación
FI26-1BE9DE0C0-A455-4ED0-B30A-E0414F38FFE1

Edad al momento de la desaparición: 36 **Edad Actual:** 36
Lugar de nacimiento: CIUDAD DE MEXICO
Sexo: MUJER **Genero:** FEMENINO **Nombre Social:** DENISSE MORALES MONTAÑO
Nacionalidad: MEXICANA **¿Habla español?:** SIN DATO
Idioma o lengua indígena: SIN DATO **Discapacidad:** NO
Fecha de hechos: 25/05/2026 **Hora de hechos:** 11:00 **Fecha de percato:** 25/05/2026 **Hora de percato:** 11:00
Lugar de los hechos: ESTADO: CIUDAD DE MEXICO , MUNICIPIO: IZTACALCO
Carpeta de investigación 1393

DATOS

Características físicas:	complexion: robusta, cara: redondo, color de la piel: moreno, cabello: castaño oscuro mediano liso, ojos: cafés medianos, nariz: achatada, boca: mediana, labios: delgados, estatura: 160 cm
Señas particulares:	3 puntos cirugia de visicula
Prendas de vestir:	SIN DATO
Autoridades Competentes:	FISCALÍA GENERAL DE JUSTICIA DE LA CIUDAD DE MÉXICO.

Si tienes información que ayude a la localización de alguna Persona Desaparecida o No Localizada, comunicate desde México al número telefónico 800 028 7783 o WhatsApp 55 1309 9024 y proporciona toda la información que tengas.

Gobierno de México | Gobernación | CNB Comisión Nacional de Búsqueda

ALERTA NACIONAL



ALERTA NACIONAL

La información que se visualiza de la persona desaparecida o no localizada, es recibida e integrada por las autoridades de la Federación y de las Entidades Federativas competentes, por lo que cualquier información que se visualice, puede ser con la autoridad de origen.

FICHA DE BÚSQUEDA DE PERSONA DESAPARECIDA

EDITH ORTEGA BILBAO
Folio Único de Identificación
FI26-134D5CC19-9B9D-4769-8941-9DF969BF7A43

Edad al momento de la desaparición: 42 **Edad Actual:** 42
Lugar de nacimiento: CHIHUAHUA
Sexo: MUJER **Genero:** FEMENINO
Nacionalidad: MEXICANA **¿Habla español?:** SI
Idioma o lengua indígena: SIN DATO **Discapacidad:** NO
Fecha de hechos: 29/06/2026 **Hora de hechos:** 15:00 **Fecha de percato:** 29/06/2026 **Hora de percato:** 16:00
Lugar de los hechos: ESTADO: CAMPECHE , MUNICIPIO: ESCÁRCEGA
Carpeta de investigación

DATOS	
Características físicas:	complexion: delgada, cara: redondo, color de la piel: moreno, cabello: negro largo liso, ojos: cafés medianos, nariz: recta, boca: mediana, labios: medianos, estatura: 165 cm, peso: 55kg
Señas particulares:	perforacion de orejas por aretes
Prendas de vestir:	SIN DATO
Autoridades Competentes:	COMISIÓN LOCAL DE BÚSQUEDA DE PERSONAS DEL ESTADO DE CAMPECHE.

Si tienes información que ayude a la localización de alguna Persona Desaparecida o No Localizada, comunicate desde México al número telefónico 800 028 7783 o WhatsApp 55 1309 9024 y proporciona toda la información que tengas.

Gobierno de México | Gobernación | CNB Comisión Nacional de Búsqueda

ALERTA NACIONAL



FICHA DE BÚSQUEDA DE PERSONA DESAPARECIDA

EMMANUEL ALEXANDER CAMPOS RODRIGUEZ
Folio Único de Identificación
FI26-12D13D85F-4DCC-4FD9-8A4A-70821AB7DEED

Edad al momento de la desaparición: 21 **Edad Actual:** 21
Lugar de nacimiento: TAMAULIPAS
Sexo: HOMBRE **Genero:** MASCULINO **Nombre Social:** EMMANUEL ALEXANDER CAMPOS RODRIGUEZ
Nacionalidad: MEXICANA **¿Habla español?:** SI
Idioma o lengua indígena: SIN DATO **Discapacidad:** NO
Fecha de hechos: 26/06/2026 **Hora de hechos:** 09:00 **Fecha de percato:** 26/06/2026 **Hora de percato:** 09:00
Lugar de los hechos: ESTADO: TAMAULIPAS , MUNICIPIO: VICTORIA
Carpeta de investigación FGJT/FEIDDFP/VIC/UE1/00139/2026

DATOS	
Características físicas:	complexion: delgada, cara: ovalado, color de la piel: blanco, cabello: castaño oscuro corto ondulado, ojos: cafés medianos, nariz: recta, boca: mediana, labios: medianos, estatura: 164 cm, peso: 60kg
Señas particulares:	NINGUNA
Prendas de vestir:	calcetin color: negro, playera color: negro, shorts color: negro
Autoridades Competentes:	FISCALÍA GENERAL DE JUSTICIA DEL ESTADO DE TAMAULIPAS.

ALERTA NACIONAL

La información que se visualiza de la persona desaparecida o no localizada, es recibida e integrada por las autoridades de la Federación y de las Entidades Federativas competentes, por lo que cualquier información que se visualice, puede ser con la autoridad de origen.

Si tienes información que ayude a la localización de alguna Persona Desaparecida o No Localizada, comunicate desde México al número telefónico 800 028 7783 o WhatsApp 55 1309 9024 y proporciona toda la información que tengas.

Gobierno de México | Gobernación | CNB Comisión Nacional de Búsqueda

ALERTA NACIONAL



ALERTA NACIONAL

La información que se visualiza de la persona desaparecida o no localizada, es recibida e integrada por las autoridades de la Federación y de las Entidades Federativas competentes, por lo que cualquier información que se visualice, puede ser con la autoridad de origen.

FICHA DE BÚSQUEDA DE PERSONA DESAPARECIDA

ERICK SAMUEL BASILIO ACOSTA
Folio Único de Identificación
FI26-1C7EB9729-8BA4-4C8C-94CF-1E2B8A42926E

Edad al momento de la desaparición: 23 **Edad Actual:** 23
Lugar de nacimiento: TAMAULIPAS
Sexo: HOMBRE **Genero:** MASCULINO **Nombre Social:** ERICK SAMUEL BASILIO ACOSTA
Nacionalidad: MEXICANA **¿Habla español?:** SI
Idioma o lengua indígena: SIN DATO **Discapacidad:** NO
Fecha de hechos: 27/06/2026 **Hora de hechos:** 17:00 **Fecha de percato:** 27/06/2026 **Hora de percato:** 17:00
Lugar de los hechos: ESTADO: TAMAULIPAS , MUNICIPIO: RÍO BRAVO
Carpeta de investigación FGJT/FEIDDFP/REY/UE1/00215/2026

DATOS	
Características físicas:	complexion: delgada, cara: ovalado, color de la piel: moreno, cabello: negro corto liso, ojos: negros medianos, nariz: recta, boca: mediana, labios: medianos, estatura: 170 cm, peso: 60kg
Señas particulares:	NINGUNA
Prendas de vestir:	pantalón color: blanco/negro, playera color: verde, tenis color: negro/rojo
Autoridades Competentes:	FISCALÍA GENERAL DE JUSTICIA DEL ESTADO DE TAMAULIPAS.

Si tienes información que ayude a la localización de alguna Persona Desaparecida o No Localizada, comunicate desde México al número telefónico 800 028 7783 o WhatsApp 55 1309 9024 y proporciona toda la información que tengas.

ALERTA NACIONAL

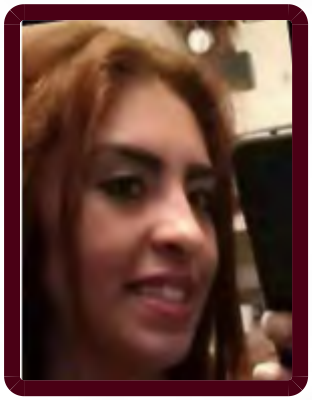

FICHA DE BÚSQUEDA DE PERSONA DESAPARECIDA

EVELYN MICHELLE CASTILLO MARTINEZ
Folio Único de Identificación
FI26-186BDB546-284C-4387-93DD-27B17CFCCD75

Edad al momento de la desaparición: 26 **Edad Actual:** 26
Lugar de nacimiento: BAJA CALIFORNIA
Sexo: MUJER **Genero:** FEMENINO **Nombre Social:** EVELYN MICHELLE CASTILLO MARTINEZ
Nacionalidad: MEXICANA **¿Habla español?:** SIN DATO
Idioma o lengua indígena: SIN DATO **Discapacidad:** NO
Fecha de hechos: 27/06/2026 **Hora de hechos:** 16:00 **Fecha de percato:** 27/06/2026 **Hora de percato:** 20:00
Lugar de los hechos: ESTADO: BAJA CALIFORNIA , MUNICIPIO: PLAYAS DE ROSARITO
Carpeta de investigación 0205-2026-00856/NAC

DATOS	
Características físicas:	complexion: delgada, cara: ovalado, color de la piel: moreno, cabello: rubio largo liso, ojos: cafés pequeños, nariz: recta, boca: mediana, labios: gruesos, estatura: 150 cm, peso: 45kg
Señas particulares:	leyenda ¨neto¨ en cuello
Prendas de vestir:	SIN DATO
Autoridades Competentes:	COMISIÓN ESTATAL DE BÚSQUEDA DE PERSONAS DEL ESTADO DE BAJA CALIFORNIA.

ALERTA NACIONAL

La información que se visualiza de la persona desaparecida o no localizada, es recibida e integrada por las autoridades de la Federación y de las Entidades Federativas competentes, por lo que cualquier información que se visualice, puede ser con la autoridad de origen.

Si tienes información que ayude a la localización de alguna Persona Desaparecida o No Localizada, comunicate desde México al número telefónico 800 028 7783 o WhatsApp 55 1309 9024 y proporciona toda la información que tengas.

Gobierno de México | Gobernación | CNB Comisión Nacional de Búsqueda

ALERTA NACIONAL



FICHA DE BÚSQUEDA DE PERSONA DESAPARECIDA

GERARDO RAMIREZ FRANCO
Folio Único de Identificación
FI26-105073EE6-4DAA-4E77-9918-353B88BAEC45

Edad al momento de la desaparición: 53 **Edad Actual:** 53
Lugar de nacimiento: CIUDAD DE MEXICO
Sexo: HOMBRE **Genero:** MASCULINO **Nombre Social:** GERARDO RAMIREZ FRANCO
Nacionalidad: MEXICANA **¿Habla español?:** SI
Idioma o lengua indígena: SIN DATO **Discapacidad:** NO
Fecha de hechos: 23/04/2026 **Hora de hechos:** 13:08 **Fecha de percato:** 23/04/2026 **Hora de percato:** 13:08
Lugar de los hechos: ESTADO: GUANAJUATO , MUNICIPIO: GUANAJUATO
Carpeta de investigación 53215/2026

DATOS

Características físicas:	complexion: delgada, cara: no recuerda, color de la piel: moreno, cabello: negro corto crespo, ojos: cafés no recuerda, nariz: recta, boca: mediana, labios: gruesos, estatura: 160 cm, peso: 60kg
Señas particulares:	cicatriz en el hombro izquierdo con placa, ciactriz en la mano derecha
Prendas de vestir:	SIN DATO
Autoridades Competentes:	PORTAL.

ALERTA NACIONAL

La información que se visualiza de la persona desaparecida o no localizada, es recibida e integrada por las autoridades de la Federación y de las Entidades Federativas competentes, por lo que cualquier información que se visualice, puede ser con la autoridad de origen.

Si tienes información que ayude a la localización de alguna Persona Desaparecida o No Localizada, comunicate desde México al número telefónico 800 028 7783 o WhatsApp 55 1309 9024 y proporciona toda la información que tengas.

Gobierno de México | Gobernación | CNB Comisión Nacional de Búsqueda

ALERTA NACIONAL



ALERTA NACIONAL

FICHA DE BÚSQUEDA DE PERSONA DESAPARECIDA

GILBERTO AXEL HERNANDEZ BERNAL
Folio Único de Identificación
FI26-1998C2644-4684-4125-A6D2-2DE2C57AE282

Edad al momento de la desaparición: 20 **Edad Actual:** 20
Lugar de nacimiento: MICHOACAN
Sexo: HOMBRE **Genero:** MASCULINO
Nacionalidad: MEXICANA **¿Habla español?:** SI
Idioma o lengua indígena: SIN DATO **Discapacidad:** NO
Fecha de hechos: 01/05/2026 **Hora de hechos:** 22:30 **Fecha de percato:** 01/05/2026 **Hora de percato:** 22:30
Lugar de los hechos: ESTADO: MICHOACAN , MUNICIPIO: LÁZARO CÁRDENAS
Carpeta de investigación FRLC/27506/2026

DATOS	
Características físicas:	complexion: delgada, cara: ovalado, color de la piel: moreno, cabello: negro corto liso, ojos: cafés medianos, nariz: achatada, boca: mediana, labios: gruesos, estatura: 160 cm, peso: 50kg
Señas particulares:	NINGUNA
Prendas de vestir:	SIN DATO
Autoridades Competentes:	FISCALÍA GENERAL DEL ESTADO DE MICHOACÁN.

La información que se visualiza de la persona desaparecida o no localizada, es recibida e integrada por las autoridades de la Federación y de las Entidades Federativas competentes, por lo que cualquier información que se visualice, puede ser con la autoridad de origen.

Si tienes información que ayude a la localización de alguna Persona Desaparecida o No Localizada, comunicate desde México al número telefónico 800 028 7783 o WhatsApp 55 1309 9024 y proporciona toda la información que tengas.

Gobierno de México | Gobernación | CNB Comisión Nacional de Búsqueda

ALERTA NACIONAL

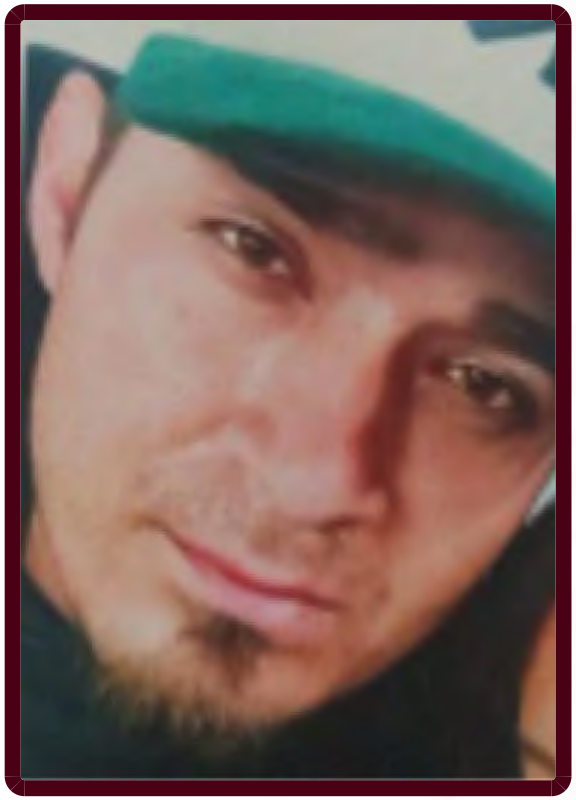

ALERTA NACIONAL

FICHA DE BÚSQUEDA DE PERSONA DESAPARECIDA

GIOVANNI LUNA VILLALOBOS
Folio Único de Identificación
FI26-1EBADA6F5-A30D-4D56-A945-52F8E895FE85

Edad al momento de la desaparición: 31 **Edad Actual:** 31
Lugar de nacimiento: JALISCO
Sexo: HOMBRE **Genero:** MASCULINO
Nacionalidad: MEXICANA **¿Habla español?:** SI
Idioma o lengua indígena: SIN DATO **Discapacidad:** NO
Fecha de hechos: 20/03/2026 **Hora de hechos:** 19:00 **Fecha de percato:** 20/03/2026 **Hora de percato:** 19:00
Lugar de los hechos: ESTADO: JALISCO , MUNICIPIO: TLAQUEPAQUE
Carpeta de investigación 17894/2026

DATOS	
Características físicas:	complexion: delgada, cara: ovalado, color de la piel: trigueño, cabello: castaño oscuro corto liso, ojos: miel pequeños, nariz: achatada, boca: mediana, labios: gruesos, estatura: 180 cm, peso: 75kg
Señas particulares:	placas y tornillos en perone y tobillo, cicatriz en ceja, n el cuello la leyenda solo dios podra juzgarme, en mano derecha la imagen de varias calaveras, en nudillos de mano derecha los numero 666
Prendas de vestir:	pantalón, sudadera, tenis
Autoridades Competentes:	FISCALÍA GENERAL DEL ESTADO DE JALISCO.

La información que se visualiza de la persona desaparecida o no localizada, es recibida e integrada por las autoridades de la Federación y de las Entidades Federativas competentes, por lo que cualquier información que se visualice, puede ser con la autoridad de origen.

Si tienes información que ayude a la localización de alguna Persona Desaparecida o No Localizada, comunicate desde México al número telefónico 800 028 7783 o WhatsApp 55 1309 9024 y proporciona toda la información que tengas.

Gobierno de México | Gobernación | CNB Comisión Nacional de Búsqueda

ALERTA NACIONAL



ALERTA NACIONAL

FICHA DE BÚSQUEDA DE PERSONA DESAPARECIDA

GUILLERMO HERNANDEZ RAMOS
Folio Único de Identificación
FI26-1F3946911-2357-4489-AF55-39E51B5A6A8D

Edad al momento de la desaparición: 24 **Edad Actual:** 24
Lugar de nacimiento: ESTADO DE MEXICO
Sexo: HOMBRE **Genero:** MASCULINO
Nacionalidad: MEXICANA **¿Habla español?:** SI
Idioma o lengua indígena: SIN DATO **Discapacidad:** NO
Fecha de hechos: 28/06/2026 **Hora de hechos:** 21:40 **Fecha de percato:** 28/06/2026 **Hora de percato:** 21:40
Lugar de los hechos: ESTADO: MICHOACAN , MUNICIPIO: ALVARO OBREGÓN
Carpeta de investigación FEPD/27912/2026

DATOS	
Características físicas:	complexion: delgada, cara: ovalado, color de la piel: moreno, cabello: negro mediano ondulado, ojos: cafés pequeños, boca: pequeña, labios: gruesos, estatura: 170 cm, peso: 60kg
Señas particulares:	perforacion oreja derecha, vitiligio en varias zonas del cuerpo, tatuaje en el antebrazo derecho con la leyenda alan yabid y julissa
Prendas de vestir:	pantalón color: negro, sudadera color: negro, tenis color: blanco
Autoridades Competentes:	FISCALÍA GENERAL DEL ESTADO DE MICHOACÁN.

La información que se visualiza de la persona desaparecida o no localizada, es recibida e integrada por las autoridades de la Federación y de las Entidades Federativas competentes, por lo que cualquier información que se visualice, puede ser con la autoridad de origen.

Si tienes información que ayude a la localización de alguna Persona Desaparecida o No Localizada, comunicate desde México al número telefónico 800 028 7783 o WhatsApp 55 1309 9024 y proporciona toda la información que tengas.

Gobierno de México | Gobernación | CNB Comisión Nacional de Búsqueda

ALERTA NACIONAL

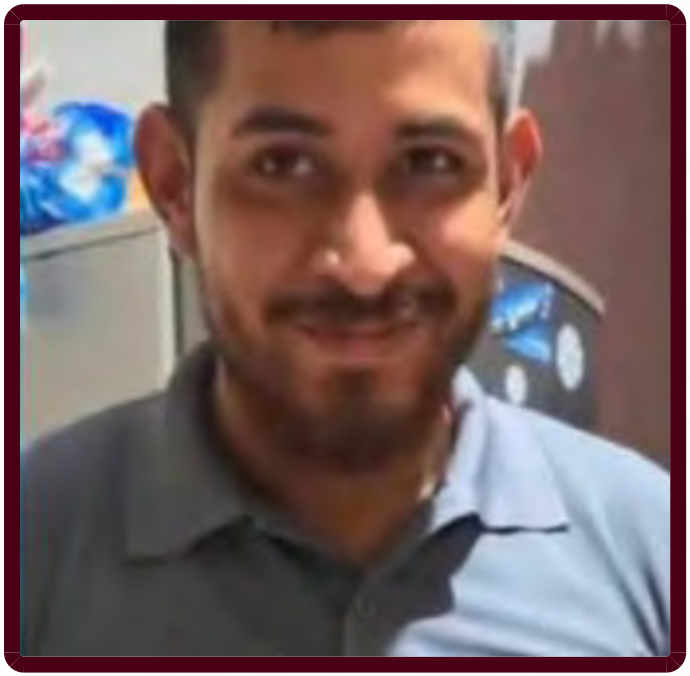

FICHA DE BÚSQUEDA DE PERSONA DESAPARECIDA

GUSTAVO ABISAI SOSA LOPEZ
Folio Único de Identificación
FI26-173F361A3-D12A-45BB-B1C6-D47E952759AF

Edad al momento de la desaparición: 24 **Edad Actual:** 24
Lugar de nacimiento: SINALOA
Sexo: HOMBRE **Genero:** MASCULINO **Nombre Social:** GUSTAVO ABISAI SOSA LOPEZ
Nacionalidad: MEXICANA **¿Habla español?:** SI
Idioma o lengua indígena: SIN DATO **Discapacidad:** NO
Fecha de hechos: 15/06/2026 **Hora de hechos:** 21:00 **Fecha de percato:** 15/06/2026 **Hora de percato:** 21:00
Lugar de los hechos: ESTADO: SINALOA , MUNICIPIO: ESCUINAPA
Carpeta de investigación ESCPA/UIMP/5389/2026/CI

DATOS	
Características físicas:	complexion: mediana, cara: ovalado, color de la piel: moreno, cabello: castaño claro corto liso, ojos: cafés grandes, nariz: achatada, boca: mediana, labios: gruesos, estatura: 160 cm, peso: 70kg
Señas particulares:	diversas cicatrices por varisela. cicatriz ubicada en la cabeza de aproximadamente 02 centimetros.
Prendas de vestir:	SIN DATO
Autoridades Competentes:	COMISIÓN ESTATAL DE BÚSQUEDA DE PERSONAS EN EL ESTADO DE SINALOA.

ALERTA NACIONAL

La información que se visualiza de la persona desaparecida o no localizada, es recibida e integrada por las autoridades de la Federación y de las Entidades Federativas competentes, por lo que cualquier información que se visualice, puede ser con la autoridad de origen.

Si tienes información que ayude a la localización de alguna Persona Desaparecida o No Localizada, comunicate desde México al número telefónico 800 028 7783 o WhatsApp 55 1309 9024 y proporciona toda la información que tengas.

Gobierno de México | Gobernación | CNB Comisión Nacional de Búsqueda

ALERTA NACIONAL

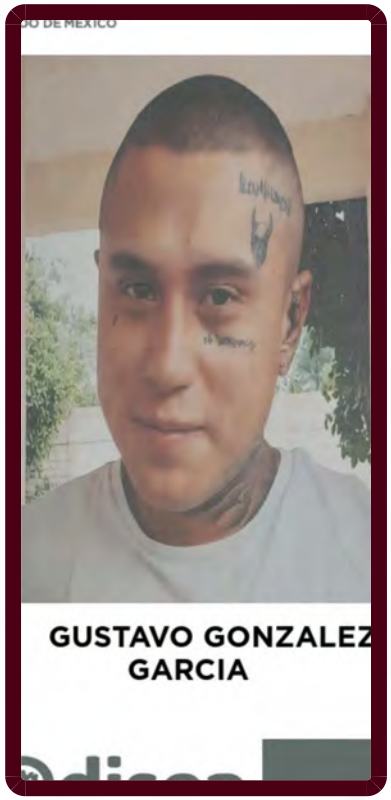

ALERTA NACIONAL

FICHA DE BÚSQUEDA DE PERSONA DESAPARECIDA

GUSTAVO GONZALEZ GARCIA
Folio Único de Identificación
FI26-1F5FDD0A0-7541-457E-A95C-8A08C377DD71

Edad al momento de la desaparición: 26 **Edad Actual:** 26
Lugar de nacimiento: ESTADO DE MEXICO
Sexo: HOMBRE **Genero:** MASCULINO
Nacionalidad: MEXICANA **¿Habla español?:** SI
Idioma o lengua indígena: SIN DATO **Discapacidad:** NO
Fecha de hechos: 20/06/2026 **Hora de hechos:** 20:00 **Fecha de percato:** 20/06/2026 **Hora de percato:** 23:00
Lugar de los hechos: ESTADO: ESTADO DE MEXICO , MUNICIPIO: TECÁMAC
Carpeta de investigación OTU/CAJ/170480/26/06

DATOS	
Características físicas:	complexion: delgada, cara: ovalado, color de la piel: blanco, cabello: castaño oscuro rapado liso, ojos: cafés pequeños, nariz: recta, boca: mediana, labios: delgados, estatura: 165 cm, peso: 59kg
Señas particulares:	oreja izquierda una telaraña, tatuaje arriba de la ceja izquierda un vikingo, tatuaje arriba de la ceja izquierda leyenda iluminado, tatuaje abajo del ojo izquierdo una frase en ingles
Prendas de vestir:	SIN DATO
Autoridades Competentes:	FISCALÍA GENERAL DE JUSTICIA DEL ESTADO DE MÉXICO.

La información que se visualiza de la persona desaparecida o no localizada, es recibida e integrada por las autoridades de la Federación y de las Entidades Federativas competentes, por lo que cualquier información que se visualice, puede ser con la autoridad de origen.

Si tienes información que ayude a la localización de alguna Persona Desaparecida o No Localizada, comunicate desde México al número telefónico 800 028 7783 o WhatsApp 55 1309 9024 y proporciona toda la información que tengas.

Gobierno de México | Gobernación | CNB Comisión Nacional de Búsqueda

ALERTA NACIONAL



FICHA DE BÚSQUEDA DE PERSONA DESAPARECIDA

HEBERTO GUILLEN HERNANDEZ
Folio Único de Identificación
FI26-106DD2DA4-9066-4B9F-ABDC-9E19A0E1BBA7

Edad al momento de la desaparición: 42 **Edad Actual:** 42
Lugar de nacimiento: CHIAPAS
Sexo: HOMBRE **Genero:** MASCULINO
Nacionalidad: MEXICANA **¿Habla español?:** SI
Idioma o lengua indígena: SIN DATO **Discapacidad:** NO
Fecha de hechos: 08/06/2026 **Hora de hechos:** 08:15 **Fecha de percato:** 11/06/2026 **Hora de percato:** 14:47
Lugar de los hechos: ESTADO: SONORA , MUNICIPIO: HERMOSILLO
Carpeta de investigación CI/HER/024/07/00357/6-2026

DATOS	
Características físicas:	complexion: delgada, cara: ovalado, color de la piel: moreno, cabello: castaño oscuro corto liso, ojos: cafés medianos, nariz: alomada, boca: mediana, labios: medianos, estatura: 160 cm, peso: 52kg
Señas particulares:	NINGUNA
Prendas de vestir:	camisola, pantalón color: negro
Autoridades Competentes:	FISCALÍA GENERAL DE JUSTICIA DEL ESTADO DE SONORA.

ALERTA NACIONAL

La información que se visualiza de la persona desaparecida o no localizada, es recibida e integrada por las autoridades de la Federación y de las Entidades Federativas competentes, por lo que cualquier información que se visualice, puede ser con la autoridad de origen.

Si tienes información que ayude a la localización de alguna Persona Desaparecida o No Localizada, comunicate desde México al número telefónico 800 028 7783 o WhatsApp 55 1309 9024 y proporciona toda la información que tengas.

ALERTA NACIONAL



FICHA DE BÚSQUEDA DE PERSONA DESAPARECIDA

HUMBERTO JEFFREY MOJICA MERIDA
Folio Único de Identificación
FI26-183908BC8-E883-4145-B9AA-5DC260B708D6

Edad al momento de la desaparición: 25 **Edad Actual:** 25
Lugar de nacimiento: MORELOS
Sexo: HOMBRE **Genero:** MASCULINO
Nacionalidad: MEXICANA **¿Habla español?:** SI
Idioma o lengua indígena: SIN DATO **Discapacidad:** NO
Fecha de hechos: 23/10/2025 **Hora de hechos:** 19:00 **Fecha de percato:** 23/10/2025 **Hora de percato:** 19:00
Lugar de los hechos: ESTADO: MORELOS , MUNICIPIO: EMILIANO ZAPATA
Carpeta de investigación FEDFPM/252/2025

DATOS	
Características físicas:	complexion: delgada, cara: ovalado, color de la piel: moreno, cabello: negro corto liso, ojos: cafés pequeños, nariz: recta, boca: pequeña, labios: delgados, estatura: 160 cm, peso: 56kg
Señas particulares:	dedo meñique izquierdo deviado , quemadura en brazo izquierdo
Prendas de vestir:	pantalón color: azul cielo, playera color: gris, tenis color: gris
Autoridades Competentes:	FISCALÍA GENERAL DEL ESTADO DE MORELOS.

ALERTA NACIONAL

La información que se visualiza de la persona desaparecida o no localizada, es recibida e integrada por las autoridades de la Federación y de las Entidades Federativas competentes, por lo que cualquier información que se visualice, puede ser con la autoridad de origen.

Si tienes información que ayude a la localización de alguna Persona Desaparecida o No Localizada, comunicate desde México al número telefónico 800 028 7783 o WhatsApp 55 1309 9024 y proporciona toda la información que tengas.

Gobierno de México | Gobernación | CNB Comisión Nacional de Búsqueda

ALERTA NACIONAL

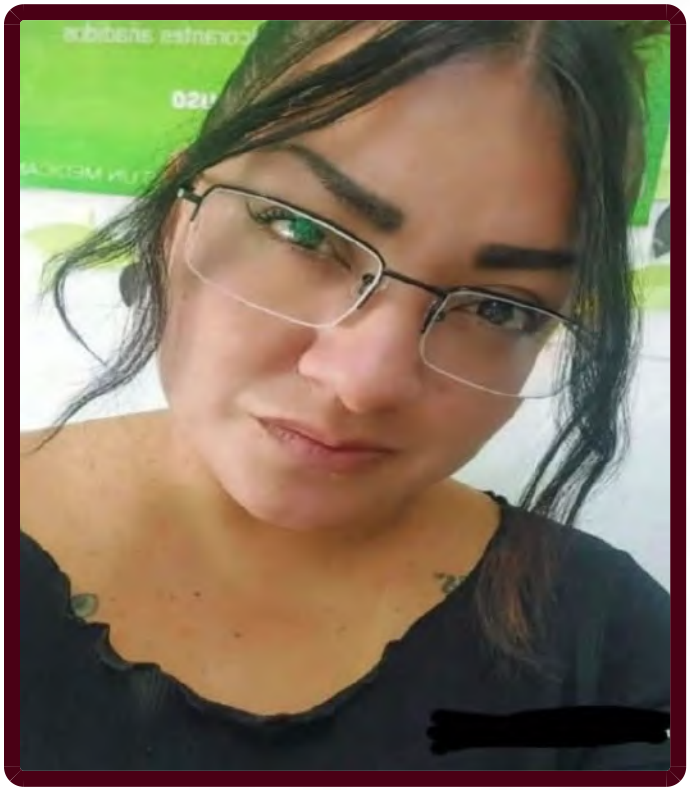

ALERTA NACIONAL

La información que se visualiza de la persona desaparecida o no localizada, es recibida e integrada por las autoridades de la Federación y de las Entidades Federativas competentes, por lo que cualquier información que se visualice, puede ser con la autoridad de origen.

FICHA DE BÚSQUEDA DE PERSONA DESAPARECIDA

ITZEL ZULEYMA ENRIQUEZ TORRES
Folio Único de Identificación
FI26-1B83DE000-613C-413C-85F3-AC27CBF703FB

Edad al momento de la desaparición: 31 **Edad Actual:** 32
Lugar de nacimiento: CIUDAD DE MEXICO
Sexo: MUJER **Genero:** FEMENINO **Nombre Social:** ITZEL ZULEYMA ENRIQUEZ TORRES
Nacionalidad: MEXICANA **¿Habla español?:** SIN DATO
Idioma o lengua indígena: SIN DATO **Discapacidad:** SI
Fecha de hechos: 17/04/2026 **Hora de hechos:** 23:00 **Fecha de percato:** 17/04/2026 **Hora de percato:** 23:00
Lugar de los hechos: ESTADO: CIUDAD DE MEXICO , MUNICIPIO: VENUSTIANO CARRANZA
Carpeta de investigación CI-FIVC/UAT-VC-3/UI-1 S/D/00881/04-2026

DATOS	
Características físicas:	complexion: robusta, cara: ovalado, color de la piel: blanco, cabello: tinturado mediano crespo, ojos: cafés grandes, nariz: alomada, boca: mediana, labios: delgados, estatura: 152 cm, peso: 61kg
Señas particulares:	lunar en mejilla izquierda,
Prendas de vestir:	SIN DATO
Autoridades Competentes:	FISCALÍA GENERAL DE JUSTICIA DE LA CIUDAD DE MÉXICO.

Si tienes información que ayude a la localización de alguna Persona Desaparecida o No Localizada, comunicate desde México al número telefónico 800 028 7783 o WhatsApp 55 1309 9024 y proporciona toda la información que tengas.

ALERTA NACIONAL



FICHA DE BÚSQUEDA DE PERSONA DESAPARECIDA

JESUS ALEXANDRO RODRIGUEZ TOVAR
Folio Único de Identificación
FI26-1A5252107-F133-498C-8019-754BEAC0E100

Edad al momento de la desaparición: 23 **Edad Actual:** 23
Lugar de nacimiento: BAJA CALIFORNIA
Sexo: HOMBRE **Genero:** MASCULINO **Nombre Social:** JESUS ALEXANDRO RODRIGUEZ TOVAR
Nacionalidad: MEXICANA **¿Habla español?:** SI
Idioma o lengua indígena: SIN DATO **Discapacidad:** NO
Fecha de hechos: 24/06/2026 **Hora de hechos:** 15:30 **Fecha de percato:** 24/06/2026 **Hora de percato:** 20:00
Lugar de los hechos: ESTADO: BAJA CALIFORNIA , MUNICIPIO: SAN QUINTÍN
Carpeta de investigación 0201-2026-02255/NAC

DATOS	
Características físicas:	complexion: delgada, cara: ovalado, color de la piel: moreno, cabello: negro corto liso, ojos: cafés pequeños, nariz: alomada, boca: pequeña, labios: medianos, estatura: 170 cm, peso: 75kg
Señas particulares:	imagen de mano en los huesos e imagen de mano en pecho lado izquierdo
Prendas de vestir:	SIN DATO
Autoridades Competentes:	COMISIÓN ESTATAL DE BÚSQUEDA DE PERSONAS DEL ESTADO DE BAJA CALIFORNIA.

ALERTA NACIONAL

La información que se visualiza de la persona desaparecida o no localizada, es recibida e integrada por las autoridades de la Federación y de las Entidades Federativas competentes, por lo que cualquier información que se visualice, puede ser con la autoridad de origen.

Si tienes información que ayude a la localización de alguna Persona Desaparecida o No Localizada, comunicate desde México al número telefónico 800 028 7783 o WhatsApp 55 1309 9024 y proporciona toda la información que tengas.

Gobierno de México | Gobernación | CNB Comisión Nacional de Búsqueda

ALERTA NACIONAL

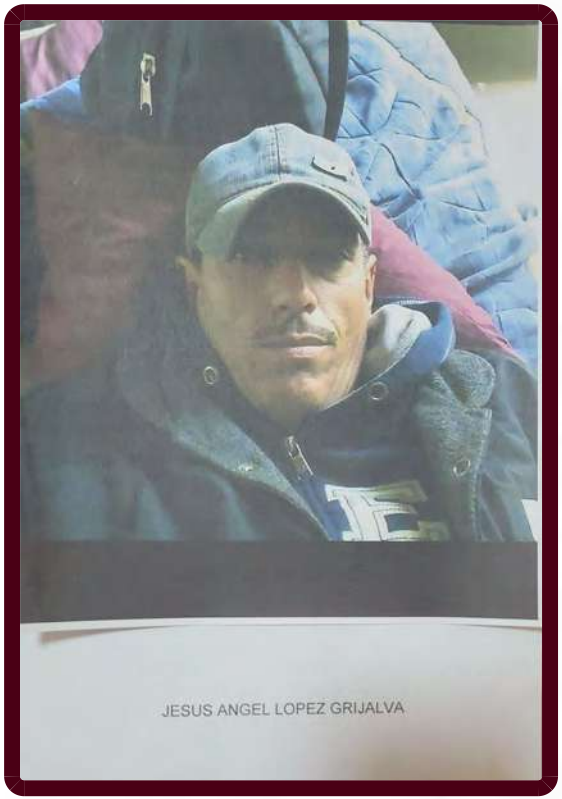

ALERTA NACIONAL

FICHA DE BÚSQUEDA DE PERSONA DESAPARECIDA

JESUS ANGEL LOPEZ GRIJALVA
Folio Único de Identificación
FI26-1F12D1B3C-B118-45B3-BFED-4CBF0DBB8EAF

Edad al momento de la desaparición: 48 **Edad Actual:** 48
Lugar de nacimiento: SONORA
Sexo: HOMBRE **Genero:** MASCULINO
Nacionalidad: MEXICANA **¿Habla español?:** SI
Idioma o lengua indígena: SIN DATO **Discapacidad:** NO
Fecha de hechos: 20/02/2026 **Hora de hechos:** 23:00 **Fecha de percato:** 20/02/2026 **Hora de percato:** 23:00
Lugar de los hechos: ESTADO: SONORA , MUNICIPIO: BENJAMÍN HILL
Carpeta de investigación CI/NOG/215/116/00276/2-2026

DATOS	
Características físicas:	complexion: delgada, cara: ovalado, color de la piel: trigueño, ojos: cafés medianos, nariz: recta, boca: pequeña, labios: delgados, estatura: 180 cm, peso: 100kg
Señas particulares:	NINGUNA
Prendas de vestir:	SIN DATO
Autoridades Competentes:	FISCALÍA GENERAL DE JUSTICIA DEL ESTADO DE SONORA.

La información que se visualiza de la persona desaparecida o no localizada, es recibida e integrada por las autoridades de la Federación y de las Entidades Federativas competentes, por lo que cualquier información que se visualice, puede ser con la autoridad de origen.

Si tienes información que ayude a la localización de alguna Persona Desaparecida o No Localizada, comunicate desde México al número telefónico 800 028 7783 o WhatsApp 55 1309 9024 y proporciona toda la información que tengas.

ALERTA NACIONAL



FICHA DE BÚSQUEDA DE PERSONA DESAPARECIDA

JESUS LOPEZ SALGADO
Folio Único de Identificación
FI26-1574ACF4C-4614-4802-A033-E4310B703855

Edad al momento de la desaparición: 30 **Edad Actual:** 32
Lugar de nacimiento: HIDALGO
Sexo: HOMBRE **Genero:** MASCULINO
Nacionalidad: MEXICANA **¿Habla español?:** SI
Idioma o lengua indígena: SIN DATO **Discapacidad:** NO
Fecha de hechos: 20/07/2024 **Hora de hechos:** 12:00 **Fecha de percato:** 20/07/2024 **Hora de percato:** 12:00
Lugar de los hechos: ESTADO: MORELOS , MUNICIPIO: JOJUTLA
Carpeta de investigación FEDFP-JO/139/2024

DATOS	
Características físicas:	complexion: mediana, cara: rectangular, color de la piel: blanco, ojos: cafés medianos, nariz: achatada, boca: grande, labios: medianos, estatura: 170 cm, peso: 95kg
Señas particulares:	el nombre de angel y dos alas color verde, cicatriz en mesogastrio a causa de una aguja
Prendas de vestir:	SIN DATO
Autoridades Competentes:	FISCALÍA GENERAL DEL ESTADO DE MORELOS.

ALERTA NACIONAL

La información que se visualiza de la persona desaparecida o no localizada, es recibida e integrada por las autoridades de la Federación y de las Entidades Federativas competentes, por lo que cualquier información que se visualice, puede ser con la autoridad de origen.

Si tienes información que ayude a la localización de alguna Persona Desaparecida o No Localizada, comunicate desde México al número telefónico 800 028 7783 o WhatsApp 55 1309 9024 y proporciona toda la información que tengas.

Gobierno de México | Gobernación | CNB Comisión Nacional de Búsqueda

ALERTA NACIONAL



FICHA DE BÚSQUEDA DE PERSONA DESAPARECIDA

JORGE ALBERTO MARTINEZ MONTES
Folio Único de Identificación
FI26-1F0395F83-4F4B-41BB-99B5-D5C8BEFF0C4C

Edad al momento de la desaparición: 27 **Edad Actual:** 27
Lugar de nacimiento: QUERETARO
Sexo: HOMBRE **Genero:** MASCULINO **Nombre Social:** JORGE ALBERTO MARTINEZ MONTES
Nacionalidad: MEXICANA **¿Habla español?:** SI
Idioma o lengua indígena: SIN DATO **Discapacidad:** SI
Fecha de hechos: 30/05/2026 **Hora de hechos:** 11:13 **Fecha de percato:** 08/06/2026 **Hora de percato:** 13:29
Lugar de los hechos: ESTADO: QUERETARO , MUNICIPIO: QUERÉTARO
Carpeta de investigación

DATOS	
Características físicas:	complexion: delgada, cara: ovalado, color de la piel: blanco, cabello: negro corto ondulado, ojos: cafés pequeños, nariz: recta, boca: pequeña, labios: delgados, estatura: 180 cm, peso: 75kg
Señas particulares:	paralisis facial del lado derecho de la cara
Prendas de vestir:	SIN DATO
Autoridades Competentes:	COMISIÓN NACIONAL DE BÚSQUEDA.

ALERTA NACIONAL

La información que se visualiza de la persona desaparecida o no localizada, es recibida e integrada por las autoridades de la Federación y de las Entidades Federativas competentes, por lo que cualquier información que se visualice, puede ser con la autoridad de origen.

Si tienes información que ayude a la localización de alguna Persona Desaparecida o No Localizada, comunicate desde México al número telefónico 800 028 7783 o WhatsApp 55 1309 9024 y proporciona toda la información que tengas.

Gobierno de México | Gobernación | CNB Comisión Nacional de Búsqueda

ALERTA NACIONAL



FICHA DE BÚSQUEDA DE PERSONA DESAPARECIDA

JOSE ANGEL IÑIGUEZ GONZALEZ
Folio Único de Identificación
FI26-192D1A9D9-C9AC-4CF6-A70B-E770A53CD742

Edad al momento de la desaparición: 19 **Edad Actual:** 19
Lugar de nacimiento: SIN DATO
Sexo: HOMBRE **Genero:** MASCULINO
Nacionalidad: SIN DATO **¿Habla español?:** SIN DATO
Idioma o lengua indígena: SIN DATO **Discapacidad:** NO
Fecha de hechos: 22/04/2026 **Hora de hechos:** 22:00 **Fecha de percato:** 23/04/2026 **Hora de percato:** 10:34
Lugar de los hechos: ESTADO: GUANAJUATO , MUNICIPIO: CELAYA
Carpeta de investigación 71524/2026

DATOS	
Características físicas:	complexion: robusta, cara: redondo, ojos: cafés medianos, nariz: recta, boca: grande, labios: gruesos, estatura: 185 cm, peso: 120kg
Señas particulares:	iniguez en el antebrazo, cicatriz en la frente, poco visible, en el antebrazo derecho la leyenda iñiguez con letra de molde mayscula y una calavera a un lado
Prendas de vestir:	pantalón color: negro, playera color: negro, tenis color: negro
Autoridades Competentes:	PORTAL.

ALERTA NACIONAL

La información que se visualiza de la persona desaparecida o no localizada, es recibida e integrada por las autoridades de la Federación y de las Entidades Federativas competentes, por lo que cualquier información que se visualice, puede ser con la autoridad de origen.

Si tienes información que ayude a la localización de alguna Persona Desaparecida o No Localizada, comunicate desde México al número telefónico 800 028 7783 o WhatsApp 55 1309 9024 y proporciona toda la información que tengas.

Gobierno de México | Gobernación | CNB Comisión Nacional de Búsqueda

ALERTA NACIONAL



FICHA DE BÚSQUEDA DE PERSONA DESAPARECIDA

JOSE ANTONIO MAGAÑA VILLA
Folio Único de Identificación
FI26-1362D5883-C0C1-413E-B500-AF5202F184BE

Edad al momento de la desaparición: 38 **Edad Actual:** 39
Lugar de nacimiento: MICHOACAN
Sexo: HOMBRE **Genero:** MASCULINO
Nacionalidad: MEXICANA **¿Habla español?:** SI
Idioma o lengua indígena: SIN DATO **Discapacidad:** NO
Fecha de hechos: 18/06/2026 **Hora de hechos:** 14:15 **Fecha de percato:** 18/06/2026 **Hora de percato:** 14:15
Lugar de los hechos: ESTADO: MICHOACAN , MUNICIPIO: URUAPAN
Carpeta de investigación FRUR/27686/2026

DATOS	
Características físicas:	complexion: delgada, cara: ovalado, color de la piel: moreno, cabello: negro corto liso, ojos: miel pequeños, estatura: 155 cm, peso: 70kg
Señas particulares:	un absceso en forma de bola color negro en la nuca
Prendas de vestir:	SIN DATO
Autoridades Competentes:	FISCALÍA GENERAL DEL ESTADO DE MICHOACÁN.

ALERTA NACIONAL

La información que se visualiza de la persona desaparecida o no localizada, es recibida e integrada por las autoridades de la Federación y de las Entidades Federativas competentes, por lo que cualquier información que se visualice, puede ser con la autoridad de origen.

Si tienes información que ayude a la localización de alguna Persona Desaparecida o No Localizada, comunicate desde México al número telefónico 800 028 7783 o WhatsApp 55 1309 9024 y proporciona toda la información que tengas.

Gobierno de México | Gobernación | CNB Comisión Nacional de Búsqueda

ALERTA NACIONAL



ALERTA NACIONAL

La información que se visualiza de la persona desaparecida o no localizada, es recibida e integrada por las autoridades de la Federación y de las Entidades Federativas competentes, por lo que cualquier información que se visualice, puede ser con la autoridad de origen.

FICHA DE BÚSQUEDA DE PERSONA DESAPARECIDA

JOSE ISRAEL RAMOS MEJIA
Folio Único de Identificación
FI26-18345A72B-8D9B-46EE-987C-9999E42D323D

Edad al momento de la desaparición: 17 **Edad Actual:** 17
Lugar de nacimiento: JALISCO
Sexo: HOMBRE **Genero:** MASCULINO
Nacionalidad: MEXICANA **¿Habla español?:** SI
Idioma o lengua indígena: SIN DATO **Discapacidad:** NO
Fecha de hechos: 25/06/2026 **Hora de hechos:** 05:20 **Fecha de percato:** 25/06/2026 **Hora de percato:** 05:20
Lugar de los hechos: ESTADO: JALISCO , MUNICIPIO: PUERTO VALLARTA
Carpeta de investigación 38649/2026

DATOS	
Características físicas:	complexion: robusta, cara: ovalado, color de la piel: trigueño, cabello: negro largo liso, ojos: cafés medianos, nariz: achatada, boca: mediana, labios: delgados, estatura: 180 cm, peso: 75kg
Señas particulares:	perforacion en los lobulos de sus orejas con arracadas plateadas, tatuaje en el pecho de lado izquierdo con el nombre flor de 5 cm en tinta negra, tatuaje en la espalda, se ignora que es pero mide 7 cm, en tinta negra.
Prendas de vestir:	SIN DATO
Autoridades Competentes:	FISCALÍA GENERAL DEL ESTADO DE JALISCO.

Si tienes información que ayude a la localización de alguna Persona Desaparecida o No Localizada, comunicate desde México al número telefónico 800 028 7783 o WhatsApp 55 1309 9024 y proporciona toda la información que tengas.

ALERTA NACIONAL



FICHA DE BÚSQUEDA DE PERSONA DESAPARECIDA

JOSE ROBERTO LEDESMA CORRALES
Folio Único de Identificación
FI26-12021A15C-FB1D-4290-90C5-29AB27791736

Edad al momento de la desaparición: 42 **Edad Actual:** 42
Lugar de nacimiento: SINALOA
Sexo: HOMBRE **Genero:** MASCULINO
Nacionalidad: MEXICANA **¿Habla español?:** SI
Idioma o lengua indígena: SIN DATO **Discapacidad:** NO
Fecha de hechos: 25/06/2026 **Hora de hechos:** 18:00 **Fecha de percato:** 25/06/2026 **Hora de percato:** 18:00
Lugar de los hechos: ESTADO: SINALOA , MUNICIPIO: CULIACÁN
Carpeta de investigación CLN/FEDP/007873/2026/CI

DATOS	
Características físicas:	complexion: delgada, cara: ovalado, color de la piel: moreno, cabello: negro rapado liso, ojos: cafés medianos, nariz: alomada, boca: mediana, labios: delgados, estatura: 169 cm, peso: 84kg
Señas particulares:	cicatriz en mano izquierda
Prendas de vestir:	SIN DATO
Autoridades Competentes:	COMISIÓN ESTATAL DE BÚSQUEDA DE PERSONAS EN EL ESTADO DE SINALOA.

ALERTA NACIONAL

La información que se visualiza de la persona desaparecida o no localizada, es recibida e integrada por las autoridades de la Federación y de las Entidades Federativas competentes, por lo que cualquier información que se visualice, puede ser con la autoridad de origen.

Si tienes información que ayude a la localización de alguna Persona Desaparecida o No Localizada, comunicate desde México al número telefónico 800 028 7783 o WhatsApp 55 1309 9024 y proporciona toda la información que tengas.

Gobierno de México | Gobernación | CNB Comisión Nacional de Búsqueda

ALERTA NACIONAL



FICHA DE BÚSQUEDA DE PERSONA DESAPARECIDA

JUAN DANIEL PEREZ CHAVEZ
Folio Único de Identificación
FI26-1BD802CF9-B676-466B-963B-8FDF206E5E32

Edad al momento de la desaparición: 48 **Edad Actual:** 48
Lugar de nacimiento: ZACATECAS
Sexo: HOMBRE **Genero:** MASCULINO **Nombre Social:** JUAN DANIEL PEREZ CHAVEZ
Nacionalidad: MEXICANA **¿Habla español?:** SI
Idioma o lengua indígena: SIN DATO **Discapacidad:** NO
Fecha de hechos: 07/04/2026 **Hora de hechos:** 15:00 **Fecha de percato:** 07/04/2026 **Hora de percato:** 15:00
Lugar de los hechos: ESTADO: CIUDAD DE MEXICO , MUNICIPIO: CUAUHTÉMOC
Carpeta de investigación 1352

DATOS

Características físicas:	complexion: delgada, cara: ovalado, color de la piel: moreno, cabello: negro corto liso, ojos: cafés pequeños, nariz: alomada, boca: mediana, labios: delgados, estatura: 168 cm, peso: 65kg
Señas particulares:	tatuaje en el antebrazo derecho letras j.p
Prendas de vestir:	SIN DATO
Autoridades Competentes:	FISCALÍA GENERAL DE JUSTICIA DE LA CIUDAD DE MÉXICO.

ALERTA NACIONAL

La información que se visualiza de la persona desaparecida o no localizada, es recibida e integrada por las autoridades de la Federación y de las Entidades Federativas competentes, por lo que cualquier información que se visualice, puede ser con la autoridad de origen.

Si tienes información que ayude a la localización de alguna Persona Desaparecida o No Localizada, comunicate desde México al número telefónico 800 028 7783 o WhatsApp 55 1309 9024 y proporciona toda la información que tengas.

Gobierno de México | Gobernación | CNB Comisión Nacional de Búsqueda

ALERTA NACIONAL

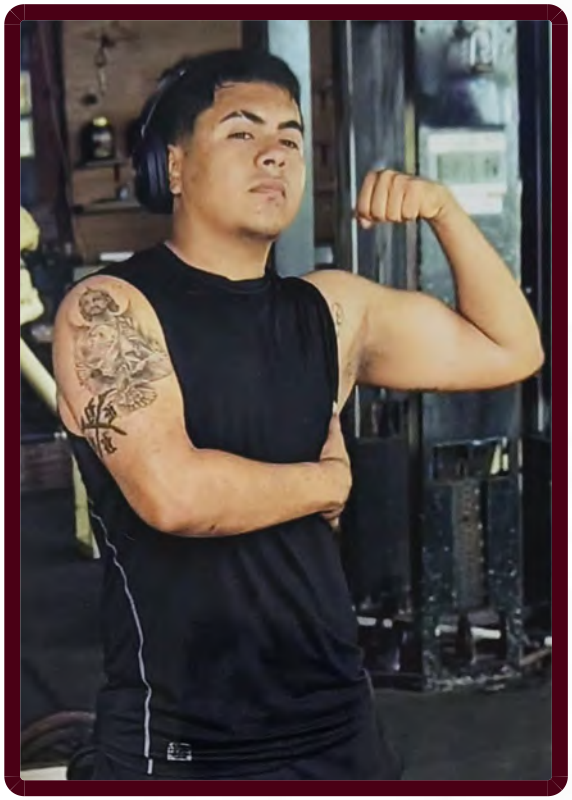

ALERTA NACIONAL

FICHA DE BÚSQUEDA DE PERSONA DESAPARECIDA

JUAN ENRIQUE MARTINEZ FIGON
Folio Único de Identificación
FI26-1B1212DB6-F7BF-4A18-9422-4F290226F799

Edad al momento de la desaparición: 26 **Edad Actual:** 26
Lugar de nacimiento: TAMAULIPAS
Sexo: HOMBRE **Genero:** MASCULINO **Nombre Social:** JUAN ENRIQUE MARTINEZ FIGON
Nacionalidad: MEXICANA **¿Habla español?:** SI
Idioma o lengua indígena: SIN DATO **Discapacidad:** NO
Fecha de hechos: 27/06/2026 **Hora de hechos:** 20:00 **Fecha de percato:** 27/06/2026 **Hora de percato:** 20:00
Lugar de los hechos: ESTADO: TAMAULIPAS , MUNICIPIO: REYNOSA
Carpeta de investigación FGJT/FEIDDFP/REY/UE1/00214/2026

DATOS	
Características físicas:	complexion: robusta, cara: redondo, color de la piel: moreno, cabello: negro corto liso, ojos: cafés grandes, nariz: recta, boca: mediana, labios: medianos, estatura: 180 cm, peso: 90kg
Señas particulares:	tatuaje en abdomen siendo la leyenda martinez, tatuaje en el pecho siendo la leyenda virginia, tatuaje de un san judas tadeo en brazo derecho, tatuaje de un mariachi en pantorrilla derecha, tatuaje de la leyenda eileen en antebrazo izquierdo parte interna
Prendas de vestir:	playera color: negro, shorts color: negro, tenis color: negro
Autoridades Competentes:	FISCALÍA GENERAL DE JUSTICIA DEL ESTADO DE TAMAULIPAS.

La información que se visualiza de la persona desaparecida o no localizada, es recibida e integrada por las autoridades de la Federación y de las Entidades Federativas competentes, por lo que cualquier información que se visualice, puede ser con la autoridad de origen.

Si tienes información que ayude a la localización de alguna Persona Desaparecida o No Localizada, comunicate desde México al número telefónico 800 028 7783 o WhatsApp 55 1309 9024 y proporciona toda la información que tengas.

ALERTA NACIONAL



FICHA DE BÚSQUEDA DE PERSONA DESAPARECIDA

JUAN FRANCISCO BARAJAS REYES
Folio Único de Identificación
FI26-10358F36B-4F6F-4461-BE21-4B729C70428D

Edad al momento de la desaparición: 40 **Edad Actual:** 40
Lugar de nacimiento: CIUDAD DE MEXICO
Sexo: HOMBRE **Genero:** MASCULINO **Nombre Social:** JUAN FRANCISCO BARAJAS REYES
Nacionalidad: MEXICANA **¿Habla español?:** SI
Idioma o lengua indígena: SIN DATO **Discapacidad:** NO
Fecha de hechos: 27/06/2026 **Hora de hechos:** 17:30 **Fecha de percato:** 27/06/2026 **Hora de percato:** 23:00
Lugar de los hechos: ESTADO: ESTADO DE MEXICO , MUNICIPIO: CHALCO
Carpeta de investigación

DATOS	
Características físicas:	complexion: mediana, cara: ovalado, color de la piel: moreno, cabello: negro corto liso, ojos: cafés pequeños, nariz: recta, boca: pequeña, labios: delgados, estatura: 165 cm, peso: 75kg
Señas particulares:	tatuajes en la espalda
Prendas de vestir:	SIN DATO
Autoridades Competentes:	COMISIÓN NACIONAL DE BÚSQUEDA.

ALERTA NACIONAL

La información que se visualiza de la persona desaparecida o no localizada, es recibida e integrada por las autoridades de la Federación y de las Entidades Federativas competentes, por lo que cualquier información que se visualice, puede ser con la autoridad de origen.

Si tienes información que ayude a la localización de alguna Persona Desaparecida o No Localizada, comunicate desde México al número telefónico 800 028 7783 o WhatsApp 55 1309 9024 y proporciona toda la información que tengas.

Gobierno de México | Gobernación | CNB Comisión Nacional de Búsqueda

ALERTA NACIONAL

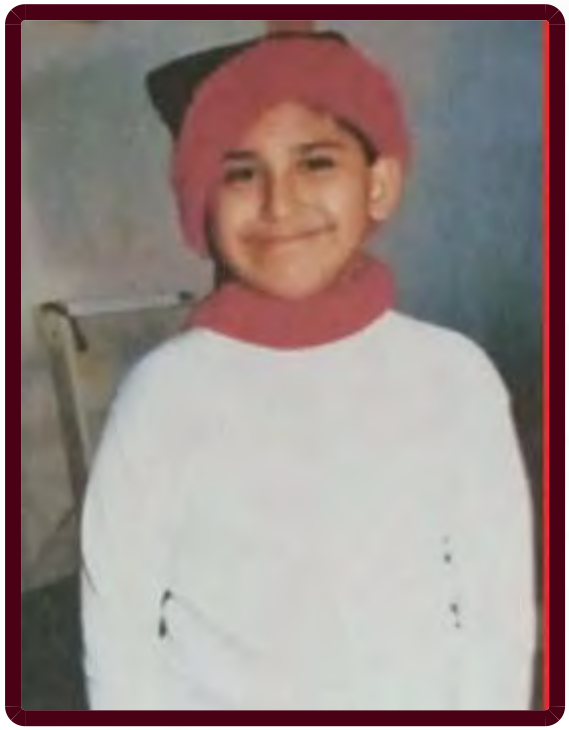

FICHA DE BÚSQUEDA DE PERSONA DESAPARECIDA

JUAN PABLO ESTRADA DIAZ
Folio Único de Identificación
FI26-163AE4749-A455-4E3A-B7B3-6E3D3D7D8F8D

Edad al momento de la desaparición: 11 **Edad Actual:** 11
Lugar de nacimiento: MICHOACAN
Sexo: HOMBRE **Genero:** MASCULINO
Nacionalidad: MEXICANA **¿Habla español?:** SI
Idioma o lengua indígena: SIN DATO **Discapacidad:** NO
Fecha de hechos: 27/06/2026 **Hora de hechos:** 18:00 **Fecha de percato:** 27/06/2026 **Hora de percato:** 18:00
Lugar de los hechos: ESTADO: MICHOACAN , MUNICIPIO: LOS REYES
Carpeta de investigación FRUR/27765/2026

DATOS	
Características físicas:	complexion: robusta, cara: redondo, color de la piel: moreno, cabello: castaño oscuro corto liso, ojos: cafés medianos, boca: mediana, labios: gruesos, estatura: 140 cm, peso: 52kg
Señas particulares:	tatuaje con leyenda gonzalez brazo derecho.
Prendas de vestir:	SIN DATO
Autoridades Competentes:	FISCALÍA GENERAL DEL ESTADO DE MICHOACÁN.

ALERTA NACIONAL

La información que se visualiza de la persona desaparecida o no localizada, es recibida e integrada por las autoridades de la Federación y de las Entidades Federativas competentes, por lo que cualquier información que se visualice, puede ser con la autoridad de origen.

Si tienes información que ayude a la localización de alguna Persona Desaparecida o No Localizada, comunicate desde México al número telefónico 800 028 7783 o WhatsApp 55 1309 9024 y proporciona toda la información que tengas.

Gobierno de México | Gobernación | CNB Comisión Nacional de Búsqueda

ALERTA NACIONAL



ALERTA NACIONAL

FICHA DE BÚSQUEDA DE PERSONA DESAPARECIDA

LUIS ALFONSO ARIAS GONZALEZ
Folio Único de Identificación
FI26-1E447005B-1E48-4B52-B3B2-DDE524263817

Edad al momento de la desaparición: 26 **Edad Actual:** 26
Lugar de nacimiento: COLOMBIA
Sexo: HOMBRE **Genero:** MASCULINO
Nacionalidad: COLOMBIANA **¿Habla español?:** SI
Idioma o lengua indígena: SIN DATO **Discapacidad:** NO
Fecha de hechos: 23/06/2026 **Hora de hechos:** 11:00 **Fecha de percato:** 23/06/2026 **Hora de percato:** 12:00
Lugar de los hechos: ESTADO: ESTADO DE MEXICO , MUNICIPIO: CHIMALHUACÁN
Carpeta de investigación

DATOS	
Características físicas:	complexion: robusta, cara: ovalado, color de la piel: trigueño, labios: delgados, estatura: 175 cm
Señas particulares:	en el brazo
Prendas de vestir:	SIN DATO
Autoridades Competentes:	COMISIÓN NACIONAL DE BÚSQUEDA.

La información que se visualiza de la persona desaparecida o no localizada, es recibida e integrada por las autoridades de la Federación y de las Entidades Federativas competentes, por lo que cualquier información que se visualice, puede ser con la autoridad de origen.

Si tienes información que ayude a la localización de alguna Persona Desaparecida o No Localizada, comunicate desde México al número telefónico 800 028 7783 o WhatsApp 55 1309 9024 y proporciona toda la información que tengas.

Gobierno de México | Gobernación | CNB Comisión Nacional de Búsqueda

ALERTA NACIONAL



ALERTA NACIONAL

La información que se visualiza de la persona desaparecida o no localizada, es recibida e integrada por las autoridades de la Federación y de las Entidades Federativas competentes, por lo que cualquier información que se visualice, puede ser con la autoridad de origen.

FICHA DE BÚSQUEDA DE PERSONA DESAPARECIDA

LUIS DANIEL GONZALEZ SANCHEZ
Folio Único de Identificación
FI26-1B8AFA184-E6F8-4187-8020-0C6CA08A6501

Edad al momento de la desaparición: 22 **Edad Actual:** 22
Lugar de nacimiento: CIUDAD DE MEXICO
Sexo: HOMBRE **Genero:** MASCULINO **Nombre Social:** LUIS DANIEL GONZALEZ SANCHEZ
Nacionalidad: MEXICANA **¿Habla español?:** SIN DATO
Idioma o lengua indígena: SIN DATO **Discapacidad:** NO
Fecha de hechos: 30/03/2026 **Hora de hechos:** 18:00 **Fecha de percato:** 30/03/2026 **Hora de percato:** 18:00
Lugar de los hechos: ESTADO: CIUDAD DE MEXICO , MUNICIPIO: CUAUHTÉMOC
Carpeta de investigación 828-04-2026

DATOS	
Características físicas:	complexion: delgada, cara: ovalado, color de la piel: blanco, cabello: castaño oscuro corto liso, ojos: cafés pequeños, estatura: 170 cm, peso: 65kg
Señas particulares:	tatuaje en el pecho nombre daniela
Prendas de vestir:	SIN DATO
Autoridades Competentes:	FISCALÍA GENERAL DE JUSTICIA DE LA CIUDAD DE MÉXICO.

Si tienes información que ayude a la localización de alguna Persona Desaparecida o No Localizada, comunicate desde México al número telefónico 800 028 7783 o WhatsApp 55 1309 9024 y proporciona toda la información que tengas.

Gobierno de México | Gobernación | CNB Comisión Nacional de Búsqueda

ALERTA NACIONAL



ALERTA NACIONAL

La información que se visualiza de la persona desaparecida o no localizada, es recibida e integrada por las autoridades de la Federación y de las Entidades Federativas competentes, por lo que cualquier información que se visualice, puede ser con la autoridad de origen.

FICHA DE BÚSQUEDA DE PERSONA DESAPARECIDA

LUIS ENRIQUE REZA HERNANDEZ
Folio Único de Identificación
FI26-1D0EA4645-0ACA-4A2F-9121-B40574E01EFC

Edad al momento de la desaparición: 30 **Edad Actual:** 32
Lugar de nacimiento: MORELOS
Sexo: HOMBRE **Genero:** MASCULINO
Nacionalidad: MEXICANA **¿Habla español?:** SI
Idioma o lengua indígena: SIN DATO **Discapacidad:** NO
Fecha de hechos: 17/09/2024 **Hora de hechos:** 12:00 **Fecha de percato:** 17/09/2024 **Hora de percato:** 12:00
Lugar de los hechos: ESTADO: MORELOS , MUNICIPIO: JIUTEPEC
Carpeta de investigación FEDFPM/270/2024

DATOS	
Características físicas:	complexion: delgada, cara: ovalado, color de la piel: blanco, cabello: negro corto liso, ojos: cafés pequeños, nariz: achatada, boca: grande, labios: gruesos, estatura: 170 cm, peso: 80kg
Señas particulares:	tatuaje de una estrella a la altura del hombro izquierdo, tatuaje de la leyenda hernandez en cara interna del antebrazo izquierdo
Prendas de vestir:	SIN DATO
Autoridades Competentes:	FISCALÍA GENERAL DEL ESTADO DE MORELOS.

Si tienes información que ayude a la localización de alguna Persona Desaparecida o No Localizada, comunicate desde México al número telefónico 800 028 7783 o WhatsApp 55 1309 9024 y proporciona toda la información que tengas.

Gobierno de México | Gobernación | CNB Comisión Nacional de Búsqueda

ALERTA NACIONAL



ALERTA NACIONAL

La información que se visualiza de la persona desaparecida o no localizada, es recibida e integrada por las autoridades de la Federación y de las Entidades Federativas competentes, por lo que cualquier información que se visualice, puede ser con la autoridad de origen.

FICHA DE BÚSQUEDA DE PERSONA DESAPARECIDA

LUIS MANUEL HATCHETT TORRES
Folio Único de Identificación
FI26-1F220F486-3B02-4EEC-A6D6-860AA0E4FF64

Edad al momento de la desaparición: 27 **Edad Actual:** 29
Lugar de nacimiento: MORELOS
Sexo: HOMBRE **Genero:** MASCULINO
Nacionalidad: MEXICANA **¿Habla español?:** SI
Idioma o lengua indígena: SIN DATO **Discapacidad:** NO
Fecha de hechos: 10/12/2024 **Hora de hechos:** 06:00 **Fecha de percato:** 10/12/2024 **Hora de percato:** 06:00
Lugar de los hechos: ESTADO: MORELOS , MUNICIPIO: EMILIANO ZAPATA
Carpeta de investigación FEDFPM/319/2024

DATOS	
Características físicas:	complexion: delgada, cara: ovalado, color de la piel: moreno, cabello: negro rapado no recuerda, ojos: cafés medianos, nariz: recta, boca: grande, labios: gruesos, estatura: 185 cm, peso: 80kg
Señas particulares:	tatuaje en su mano derecha de dos lobos y un buho
Prendas de vestir:	pantalón color: azul marino, playera color: blanco, tenis color: gris
Autoridades Competentes:	FISCALÍA GENERAL DEL ESTADO DE MORELOS.

Si tienes información que ayude a la localización de alguna Persona Desaparecida o No Localizada, comunicate desde México al número telefónico 800 028 7783 o WhatsApp 55 1309 9024 y proporciona toda la información que tengas.

Gobierno de México | Gobernación | CNB Comisión Nacional de Búsqueda

ALERTA NACIONAL



ALERTA NACIONAL

FICHA DE BÚSQUEDA DE PERSONA DESAPARECIDA

MARILU DE LA CRUZ TELLES
Folio Único de Identificación
FI26-1963E79A9-6451-4DA0-850B-753011A82206

Edad al momento de la desaparición: 10 **Edad Actual:** 10
Lugar de nacimiento: VERACRUZ
Sexo: MUJER **Genero:** FEMENINO
Nacionalidad: MEXICANA **¿Habla español?:** SI
Idioma o lengua indígena: SIN DATO **Discapacidad:** NO
Fecha de hechos: 21/05/2026 **Hora de hechos:** 07:30 **Fecha de percato:** 21/05/2026 **Hora de percato:** 09:50
Lugar de los hechos: ESTADO: SONORA , MUNICIPIO: MAGDALENA
Carpeta de investigación CI/NOG/215/116/00657/5-2026

DATOS

Características físicas:	complexion: mediana, cara: redondo, color de la piel: moreno, cabello: castaño oscuro largo lanoso, ojos: cafés medianos, nariz: no recuerda, boca: mediana, labios: medianos, estatura: 163 cm, peso: 68kg
Señas particulares:	NINGUNA
Prendas de vestir:	calcetas color: blanco, escolar color: blanco, gris, zapatos color: negro
Autoridades Competentes:	FISCALÍA GENERAL DE JUSTICIA DEL ESTADO DE SONORA.

La información que se visualiza de la persona desaparecida o no localizada, es recibida e integrada por las autoridades de la Federación y de las Entidades Federativas competentes, por lo que cualquier información que se visualice, puede ser con la autoridad de origen.

Si tienes información que ayude a la localización de alguna Persona Desaparecida o No Localizada, comunicate desde México al número telefónico 800 028 7783 o WhatsApp 55 1309 9024 y proporciona toda la información que tengas.

Gobierno de México | Gobernación | CNB Comisión Nacional de Búsqueda

ALERTA NACIONAL

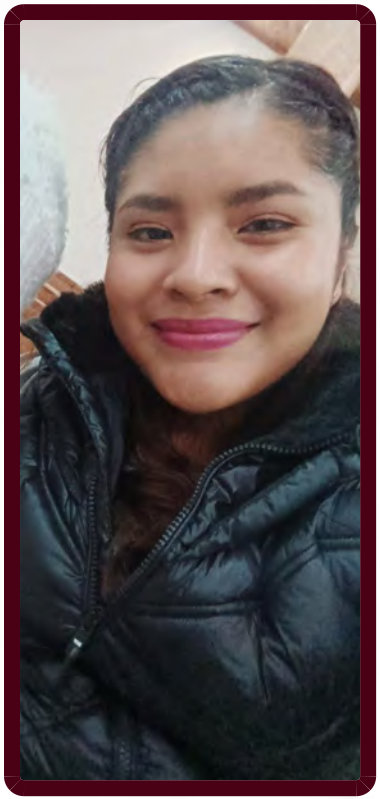

ALERTA NACIONAL

FICHA DE BÚSQUEDA DE PERSONA DESAPARECIDA

MARISELA GONZALEZ ANTONIO
Folio Único de Identificación
FI26-1FA90D550-4849-40E3-901F-67510553D875

Edad al momento de la desaparición: 24 **Edad Actual:** 24
Lugar de nacimiento: CIUDAD DE MEXICO
Sexo: MUJER **Genero:** FEMENINO
Nacionalidad: MEXICANA **¿Habla español?:** SI
Idioma o lengua indígena: SIN DATO **Discapacidad:** NO
Fecha de hechos: 14/06/2026 **Hora de hechos:** 10:00 **Fecha de percato:** 26/06/2026 **Hora de percato:** 14:30
Lugar de los hechos: ESTADO: HIDALGO , MUNICIPIO: METZTITLÁN
Carpeta de investigación 09-2026-00131

DATOS

Características físicas:	complexion: robusta, cara: ovalado, color de la piel: moreno, ojos: cafés grandes, nariz: recta, boca: grande, labios: gruesos, estatura: 157 cm, peso: 75kg
Señas particulares:	cicatriz lineal en el vientre
Prendas de vestir:	blusa, pantiblusa, bluson, pantalón, tenis
Autoridades Competentes:	PROCURADURÍA GENERAL DE JUSTICIA DEL ESTADO DE HIDALGO.

La información que se visualiza de la persona desaparecida o no localizada, es recibida e integrada por las autoridades de la Federación y de las Entidades Federativas competentes, por lo que cualquier información que se visualice, puede ser con la autoridad de origen.

Si tienes información que ayude a la localización de alguna Persona Desaparecida o No Localizada, comunicate desde México al número telefónico 800 028 7783 o WhatsApp 55 1309 9024 y proporciona toda la información que tengas.

Gobierno de México | Gobernación | CNB Comisión Nacional de Búsqueda

ALERTA NACIONAL

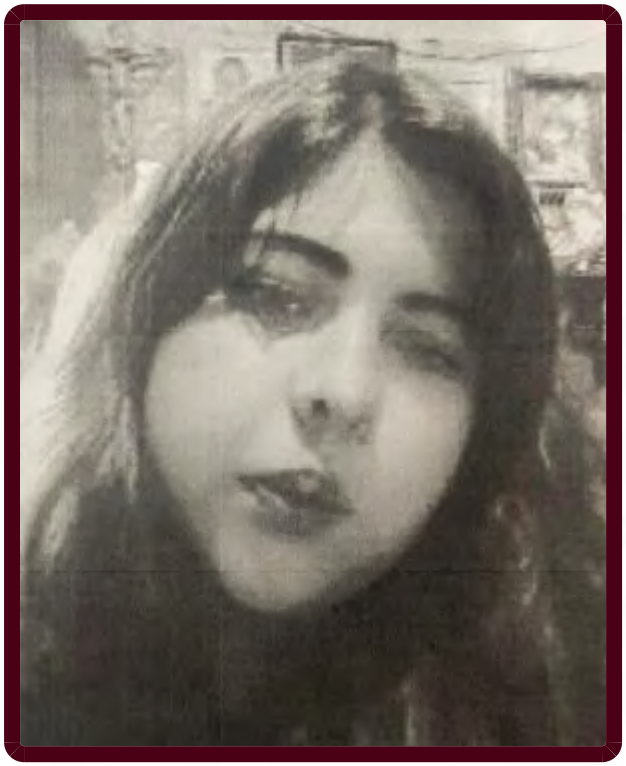

ALERTA NACIONAL

La información que se visualiza de la persona desaparecida o no localizada, es recibida e integrada por las autoridades de la Federación y de las Entidades Federativas competentes, por lo que cualquier información que se visualice, puede ser con la autoridad de origen.

FICHA DE BÚSQUEDA DE PERSONA DESAPARECIDA

MELANIE SOPHIE SANTILLAN GONZALEZ
Folio Único de Identificación
FI26-1D05EA727-A13F-47A9-8005-19E58E189B22

Edad al momento de la desaparición: 16 **Edad Actual:** 16
Lugar de nacimiento: CIUDAD DE MEXICO
Sexo: MUJER **Genero:** FEMENINO **Nombre Social:** MELANIE SOPHIE SANTILLAN GONZALEZ
Nacionalidad: MEXICANA **¿Habla español?:** SIN DATO
Idioma o lengua indígena: SIN DATO **Discapacidad:** NO
Fecha de hechos: 27/04/2026 **Hora de hechos:** 10:00 **Fecha de percato:** 27/04/2026 **Hora de percato:** 10:00
Lugar de los hechos: ESTADO: CIUDAD DE MEXICO , MUNICIPIO: XOCHIMILCO
Carpeta de investigación CI-E-FIXOC/UAT-XO-2/UI-1 S/D/00021/04-2026

DATOS

Características físicas:	complexion: robusta, cara: redondo, color de la piel: blanco, cabello: castaño claro mediano liso, ojos: cafés grandes, nariz: no recuerda, boca: mediana, labios: medianos, estatura: 165 cm, peso: 78kg
Señas particulares:	cicatriz del lado derecho cerca de la nariz
Prendas de vestir:	SIN DATO
Autoridades Competentes:	FISCALÍA GENERAL DE JUSTICIA DE LA CIUDAD DE MÉXICO.

Si tienes información que ayude a la localización de alguna Persona Desaparecida o No Localizada, comunicate desde México al número telefónico 800 028 7783 o WhatsApp 55 1309 9024 y proporciona toda la información que tengas.

Gobierno de México | Gobernación | CNB Comisión Nacional de Búsqueda

ALERTA NACIONAL



ALERTA NACIONAL

FICHA DE BÚSQUEDA DE PERSONA DESAPARECIDA

MIGUEL ARCOS GOMEZ
Folio Único de Identificación
FI26-1CB8DDDF5-8D09-4F64-A9E1-AA1435054E08

Edad al momento de la desaparición: 39 **Edad Actual:** 39
Lugar de nacimiento: CHIAPAS
Sexo: HOMBRE **Genero:** MASCULINO
Nacionalidad: MEXICANA **¿Habla español?:** SI
Idioma o lengua indígena: SIN DATO **Discapacidad:** NO
Fecha de hechos: 12/06/2026 **Hora de hechos:** 00:00 **Fecha de percato:** 18/06/2026 **Hora de percato:** 00:00
Lugar de los hechos: ESTADO: BAJA CALIFORNIA SUR , MUNICIPIO: COMONDÚ
Carpeta de investigación

DATOS	
Características físicas:	complexion: delgada, cara: ovalado, color de la piel: no recuerda, cabello: negro corto liso, ojos: cafés pequeños, nariz: no recuerda, boca: pequeña, labios: delgados, estatura: 150 cm, peso: 70kg
Señas particulares:	tatuaje con la figura de gota en el ojo derecho
Prendas de vestir:	SIN DATO
Autoridades Competentes:	COMISIÓN ESTATAL DE BÚSQUEDA DE PERSONAS DEL ESTADO DE BAJA CALIFORNIA SUR.

La información que se visualiza de la persona desaparecida o no localizada, es recibida e integrada por las autoridades de la Federación y de las Entidades Federativas competentes, por lo que cualquier información que se visualice, puede ser con la autoridad de origen.

Si tienes información que ayude a la localización de alguna Persona Desaparecida o No Localizada, comunicate desde México al número telefónico 800 028 7783 o WhatsApp 55 1309 9024 y proporciona toda la información que tengas.

Gobierno de México | Gobernación | CNB Comisión Nacional de Búsqueda

ALERTA NACIONAL



FICHA DE BÚSQUEDA DE PERSONA DESAPARECIDA

NAYELI PEREZ PEREZ
Folio Único de Identificación
FI26-139DE7D98-6ACC-4223-BB97-B27A8A5DE7BA

Edad al momento de la desaparición: 15 **Edad Actual:** 15
Lugar de nacimiento: CHIAPAS
Sexo: MUJER **Genero:** FEMENINO
Nacionalidad: MEXICANA **¿Habla español?:** SI
Idioma o lengua indígena: SIN DATO **Discapacidad:** NO
Fecha de hechos: 28/06/2026 **Hora de hechos:** 19:30 **Fecha de percato:** 28/06/2026 **Hora de percato:** 19:30
Lugar de los hechos: ESTADO: CHIAPAS , MUNICIPIO: SAN CRISTÓBAL DE LAS CASAS
Carpeta de investigación 0582-078-1008-2026

DATOS	
Características físicas:	complexion: mediana, cara: redondo, color de la piel: moreno, cabello: castaño oscuro mediano liso, ojos: cafés pequeños, nariz: recta, boca: grande, labios: gruesos, estatura: 153 cm, peso: 65kg
Señas particulares:	pecas en la mejilla derecha.
Prendas de vestir:	blusa, pantiblusa, bluson color: azul, chamarra color: azul/blanco, pantalón color: azul, tenis color: blanco
Autoridades Competentes:	FISCALÍA GENERAL DEL ESTADO DE CHIAPAS.

ALERTA NACIONAL

La información que se visualiza de la persona desaparecida o no localizada, es recibida e integrada por las autoridades de la Federación y de las Entidades Federativas competentes, por lo que cualquier información que se visualice, puede ser con la autoridad de origen.

Si tienes información que ayude a la localización de alguna Persona Desaparecida o No Localizada, comunicate desde México al número telefónico 800 028 7783 o WhatsApp 55 1309 9024 y proporciona toda la información que tengas.

Gobierno de México | Gobernación | CNB Comisión Nacional de Búsqueda

ALERTA NACIONAL



ALERTA NACIONAL

FICHA DE BÚSQUEDA DE PERSONA DESAPARECIDA

OMAR ROBERTO ACOSTA SAPIEN
Folio Único de Identificación
FI26-166397E1E-106E-46AE-B562-32EE37776ADD

Edad al momento de la desaparición: 30 **Edad Actual:** 30
Lugar de nacimiento: SINALOA
Sexo: HOMBRE **Genero:** MASCULINO
Nacionalidad: MEXICANA **¿Habla español?:** SI
Idioma o lengua indígena: SIN DATO **Discapacidad:** NO
Fecha de hechos: 18/04/2026 **Hora de hechos:** 12:30 **Fecha de percato:** 18/04/2026 **Hora de percato:** 12:30
Lugar de los hechos: ESTADO: SINALOA , MUNICIPIO: MAZATLÁN
Carpeta de investigación FED/FEMDH/FEIDDF-SIN/0000254/2026

DATOS

Características físicas:	complexion: robusta, cara: ovalado, color de la piel: blanco, cabello: negro corto ondulado, ojos: cafés grandes, nariz: achatada, boca: mediana, labios: gruesos, estatura: 185 cm, peso: 135kg
Señas particulares:	marca de varicela a lado del ojo derecho
Prendas de vestir:	SIN DATO
Autoridades Competentes:	FISCALÍA GENERAL DE LA REPÚBLICA.

La información que se visualiza de la persona desaparecida o no localizada, es recibida e integrada por las autoridades de la Federación y de las Entidades Federativas competentes, por lo que cualquier información que se visualice, puede ser con la autoridad de origen.

Si tienes información que ayude a la localización de alguna Persona Desaparecida o No Localizada, comunicate desde México al número telefónico 800 028 7783 o WhatsApp 55 1309 9024 y proporciona toda la información que tengas.

Gobierno de México | Gobernación | CNB Comisión Nacional de Búsqueda

ALERTA NACIONAL

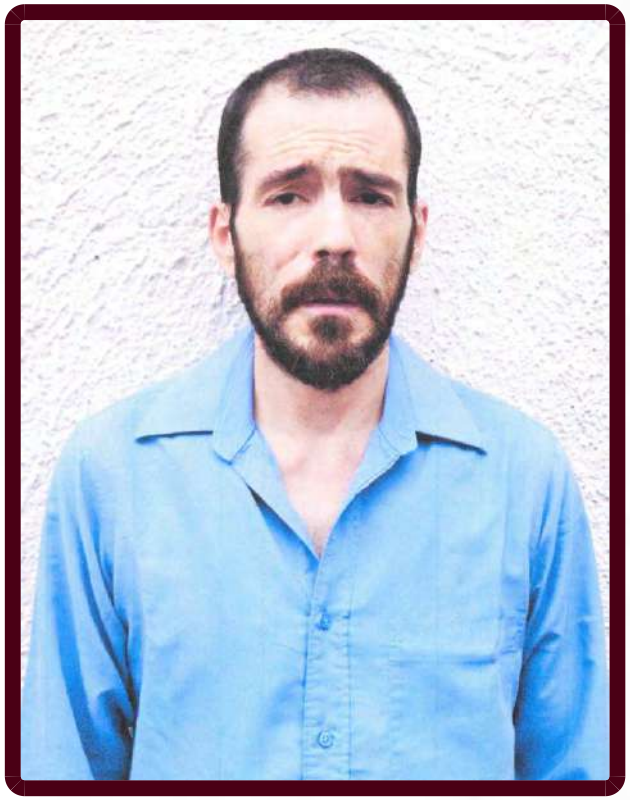

ALERTA NACIONAL

La información que se visualiza de la persona desaparecida o no localizada, es recibida e integrada por las autoridades de la Federación y de las Entidades Federativas competentes, por lo que cualquier información que se visualice, puede ser con la autoridad de origen.

FICHA DE BÚSQUEDA DE PERSONA DESAPARECIDA

PABLO ARREDONDO IGLESIAS
Folio Único de Identificación
FI26-1BD071551-BED1-4B45-B7D7-7859ABD5CA0D

Edad al momento de la desaparición: 48 **Edad Actual:** 48
Lugar de nacimiento: CIUDAD DE MEXICO
Sexo: HOMBRE **Genero:** MASCULINO **Nombre Social:** PABLO ARREDONDO IGLESIAS
Nacionalidad: MEXICANA **¿Habla español?:** SIN DATO
Idioma o lengua indígena: SIN DATO **Discapacidad:** NO
Fecha de hechos: 08/03/2026 **Hora de hechos:** 17:40 **Fecha de percato:** 08/03/2026 **Hora de percato:** 17:40
Lugar de los hechos: ESTADO: CIUDAD DE MEXICO , MUNICIPIO: MAGDALENA CONTRERAS
Carpeta de investigación CI-E-FDMDFDBP/C/UI/1 C/D/00592/03-2026

DATOS

Características físicas:	complexion: delgada, cara: ovalado, color de la piel: amarillo, cabello: castaño oscuro corto liso, ojos: cafés medianos, nariz: achatada, boca: mediana, labios: delgados, estatura: 165 cm, peso: 68kg
Señas particulares:	cicatriz queloide en mano derecha
Prendas de vestir:	SIN DATO
Autoridades Competentes:	FISCALÍA GENERAL DE JUSTICIA DE LA CIUDAD DE MÉXICO.

Si tienes información que ayude a la localización de alguna Persona Desaparecida o No Localizada, comunicate desde México al número telefónico 800 028 7783 o WhatsApp 55 1309 9024 y proporciona toda la información que tengas.

Gobierno de México | Gobernación | CNB Comisión Nacional de Búsqueda

ALERTA NACIONAL



FICHA DE BÚSQUEDA DE PERSONA DESAPARECIDA

REYNALDO MEDEROS CUSTODIA
Folio Único de Identificación
FI26-18B1F4122-7942-4E6B-9997-E3B16CB5E2A9

Edad al momento de la desaparición: 34 **Edad Actual:** 34
Lugar de nacimiento: GUERRERO
Sexo: HOMBRE **Genero:** MASCULINO **Nombre Social:** REYNALDO MEDEROS CUSTODIA
Nacionalidad: MEXICANA **¿Habla español?:** SI
Idioma o lengua indígena: SIN DATO **Discapacidad:** NO
Fecha de hechos: 21/06/2026 **Hora de hechos:** 01:00 **Fecha de percato:** 21/06/2026 **Hora de percato:** 01:00
Lugar de los hechos: ESTADO: VERACRUZ , MUNICIPIO: XALAPA
Carpeta de investigación XAL/FIM/FEADPD/144/2026

DATOS	
Características físicas:	complexion: robusta, cara: cuadrado, color de la piel: blanco, cabello: rubio corto liso, ojos: cafés medianos, nariz: recta, boca: mediana, labios: medianos, estatura: 171 cm, peso: 80kg
Señas particulares:	tatuaje en hombro derecho
Prendas de vestir:	pantalón, playera color: guinda, tenis color: verde
Autoridades Competentes:	FISCALÍA GENERAL DEL ESTADO DE VERACRUZ DE IGNACIO DE LA LLAVE.

ALERTA NACIONAL

La información que se visualiza de la persona desaparecida o no localizada, es recibida e integrada por las autoridades de la Federación y de las Entidades Federativas competentes, por lo que cualquier información que se visualice, puede ser con la autoridad de origen.

Si tienes información que ayude a la localización de alguna Persona Desaparecida o No Localizada, comunicate desde México al número telefónico 800 028 7783 o WhatsApp 55 1309 9024 y proporciona toda la información que tengas.

Gobierno de México | Gobernación | CNB Comisión Nacional de Búsqueda

ALERTA NACIONAL



FICHA DE BÚSQUEDA DE PERSONA DESAPARECIDA

RICARDO NATUSAEL UTRERA ZACARIAS
Folio Único de Identificación
FI26-1FB5849E0-713B-4A31-BB17-7069E45C2E55

Edad al momento de la desaparición: 41 **Edad Actual:** 41
Lugar de nacimiento: VERACRUZ
Sexo: HOMBRE **Genero:** MASCULINO
Nacionalidad: MEXICANA **¿Habla español?:** SI
Idioma o lengua indígena: SIN DATO **Discapacidad:** NO
Fecha de hechos: 27/06/2026 **Hora de hechos:** 15:00 **Fecha de percato:** 27/06/2026 **Hora de percato:** 15:00
Lugar de los hechos: ESTADO: VERACRUZ , MUNICIPIO: BOCA DEL RÍO
Carpeta de investigación VER/FIM/FEADPD/150/2026

DATOS	
Características físicas:	complexion: mediana, cara: ovalado, color de la piel: moreno, cabello: negro corto crespo, ojos: cafés pequeños, nariz: achatada, boca: mediana, labios: medianos, estatura: 156 cm, peso: 78kg
Señas particulares:	cicatriz en parparo superior e inferior derecho
Prendas de vestir:	SIN DATO
Autoridades Competentes:	FISCALÍA GENERAL DEL ESTADO DE VERACRUZ DE IGNACIO DE LA LLAVE.

ALERTA NACIONAL

La información que se visualiza de la persona desaparecida o no localizada, es recibida e integrada por las autoridades de la Federación y de las Entidades Federativas competentes, por lo que cualquier información que se visualice, puede ser con la autoridad de origen.

Si tienes información que ayude a la localización de alguna Persona Desaparecida o No Localizada, comunicate desde México al número telefónico 800 028 7783 o WhatsApp 55 1309 9024 y proporciona toda la información que tengas.

Gobierno de México | Gobernación | CNB Comisión Nacional de Búsqueda

ALERTA NACIONAL



ALERTA NACIONAL

FICHA DE BÚSQUEDA DE PERSONA DESAPARECIDA

SALVADOR DE JESUS GONZALEZ
Folio Único de Identificación
FI26-1F745DBCB-4BF6-48D6-AB39-1C9F12E21577

Edad al momento de la desaparición: 41 **Edad Actual:** 41
Lugar de nacimiento: ESTADO DE MEXICO
Sexo: HOMBRE **Genero:** MASCULINO **Nombre Social:** SALVADOR DE JESUS GONZALEZ
Nacionalidad: MEXICANA **¿Habla español?:** SIN DATO
Idioma o lengua indígena: SIN DATO **Discapacidad:** NO
Fecha de hechos: 03/05/2026 **Hora de hechos:** 06:00 **Fecha de percato:** 03/05/2026 **Hora de percato:** 06:00
Lugar de los hechos: ESTADO: CIUDAD DE MEXICO , MUNICIPIO: IZTAPALAPA
Carpeta de investigación 1205/05-2026

DATOS

Características físicas:	complexion: delgada, cara: ovalado, color de la piel: moreno, cabello: castaño oscuro corto liso, ojos: cafés pequeños, nariz: recta, boca: pequeña, labios: delgados, estatura: 155 cm, peso: 41kg
Señas particulares:	ausencia de dos dientes superiores
Prendas de vestir:	SIN DATO
Autoridades Competentes:	FISCALÍA GENERAL DE JUSTICIA DE LA CIUDAD DE MÉXICO.

La información que se visualiza de la persona desaparecida o no localizada, es recibida e integrada por las autoridades de la Federación y de las Entidades Federativas competentes, por lo que cualquier información que se visualice, puede ser con la autoridad de origen.

Si tienes información que ayude a la localización de alguna Persona Desaparecida o No Localizada, comunicate desde México al número telefónico 800 028 7783 o WhatsApp 55 1309 9024 y proporciona toda la información que tengas.

Gobierno de México | Gobernación | CNB Comisión Nacional de Búsqueda

ALERTA NACIONAL



FICHA DE BÚSQUEDA DE PERSONA DESAPARECIDA

SEBASTIAN PEREZ CRUZ
Folio Único de Identificación
FI26-1DAB2FE5F-6534-4E68-8322-F9B4780FC8BA

Edad al momento de la desaparición: 18 **Edad Actual:** 18
Lugar de nacimiento: CIUDAD DE MEXICO
Sexo: HOMBRE **Genero:** MASCULINO **Nombre Social:** SEBASTIAN PEREZ CRUZ
Nacionalidad: MEXICANA **¿Habla español?:** SIN DATO
Idioma o lengua indígena: SIN DATO **Discapacidad:** NO
Fecha de hechos: 05/03/2026 **Hora de hechos:** 20:30 **Fecha de percato:** 05/03/2026 **Hora de percato:** 20:30
Lugar de los hechos: ESTADO: CIUDAD DE MEXICO , MUNICIPIO: IZTACALCO
Carpeta de investigación 578

DATOS

Características físicas:	complexion: delgada, cara: ovalado, color de la piel: moreno, cabello: negro mediano ondulado, ojos: cafés medianos, nariz: recta, boca: mediana, labios: delgados, estatura: 170 cm, peso: 70kg
Señas particulares:	cicatriz de 20 cm en antebrazo izquierdo parte externa,
Prendas de vestir:	SIN DATO
Autoridades Competentes:	FISCALÍA GENERAL DE JUSTICIA DE LA CIUDAD DE MÉXICO.

ALERTA NACIONAL

La información que se visualiza de la persona desaparecida o no localizada, es recibida e integrada por las autoridades de la Federación y de las Entidades Federativas competentes, por lo que cualquier información que se visualice, puede ser con la autoridad de origen.

Si tienes información que ayude a la localización de alguna Persona Desaparecida o No Localizada, comunicate desde México al número telefónico 800 028 7783 o WhatsApp 55 1309 9024 y proporciona toda la información que tengas.

Gobierno de México | Gobernación | CNB Comisión Nacional de Búsqueda

ALERTA NACIONAL



ALERTA NACIONAL

La información que se visualiza de la persona desaparecida o no localizada, es recibida e integrada por las autoridades de la Federación y de las Entidades Federativas competentes, por lo que cualquier información que se visualice, puede ser con la autoridad de origen.

FICHA DE BÚSQUEDA DE PERSONA DESAPARECIDA

VICTOR HUGO RODRIGUEZ
Folio Único de Identificación
FI26-120F5E7DF-DAC8-45EB-9914-740B3B067772

Edad al momento de la desaparición: 19 **Edad Actual:** 19
Lugar de nacimiento: BELLFLOWER CA
Sexo: HOMBRE **Genero:** MASCULINO **Nombre Social:** VICTOR
Nacionalidad: ESTADOUNIDENSE **¿Habla español?:** SI
Idioma o lengua indígena: SIN DATO **Discapacidad:** NO
Fecha de hechos: 21/06/2026 **Hora de hechos:** 10:00 **Fecha de percato:** 25/06/2026 **Hora de percato:** 08:00
Lugar de los hechos: ESTADO: TAMAULIPAS , MUNICIPIO: CRUILLAS
Carpeta de investigación

DATOS	
Características físicas:	complexion: delgada, cara: cuadrado, color de la piel: blanco, cabello: castaño oscuro corto ondulado, ojos: cafés medianos, boca: mediana, labios: medianos, estatura: 169 cm, peso: 61kg
Señas particulares:	tatuaje en la parte posterior de la oreja derecha con la letra r
Prendas de vestir:	SIN DATO
Autoridades Competentes:	COMISIÓN ESTATAL DE BÚSQUEDA DE PERSONAS DE TAMAULIPAS.

Si tienes información que ayude a la localización de alguna Persona Desaparecida o No Localizada, comunicate desde México al número telefónico 800 028 7783 o WhatsApp 55 1309 9024 y proporciona toda la información que tengas.

Gobierno de México | Gobernación | CNB Comisión Nacional de Búsqueda

ALERTA NACIONAL

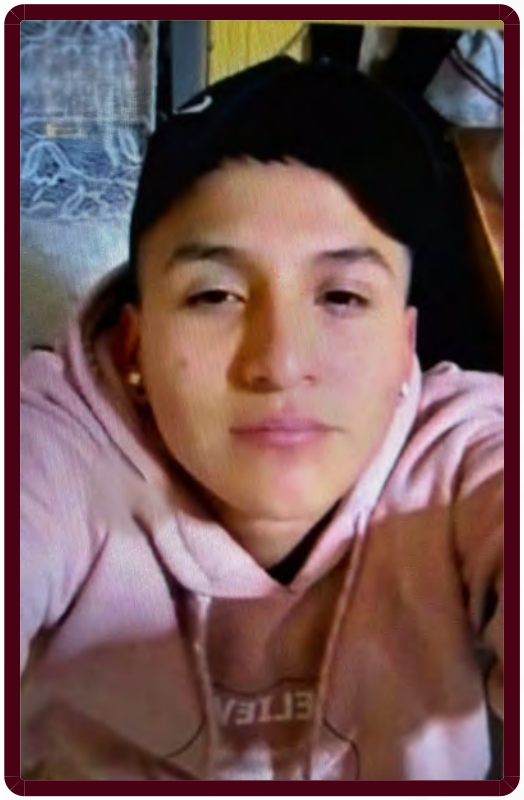

ALERTA NACIONAL

FICHA DE BÚSQUEDA DE PERSONA DESAPARECIDA

YAEL EMMANUEL BERRONEZ ESPINOSA
Folio Único de Identificación
FI26-1D5A5F2F2-B2E4-4744-BE8A-E6278BEE917B

Edad al momento de la desaparición: 17 **Edad Actual:** 17
Lugar de nacimiento: CIUDAD DE MEXICO
Sexo: HOMBRE **Genero:** MASCULINO **Nombre Social:** YAEL EMMANUEL BERRONEZ ESPINOSA
Nacionalidad: MEXICANA **¿Habla español?:** SIN DATO
Idioma o lengua indígena: SIN DATO **Discapacidad:** NO
Fecha de hechos: 21/03/2026 **Hora de hechos:** 12:30 **Fecha de percato:** 21/03/2026 **Hora de percato:** 12:30
Lugar de los hechos: ESTADO: CIUDAD DE MEXICO , MUNICIPIO: CUAUHTÉMOC
Carpeta de investigación CI-E-FDMDFDBP/CI/UI-1 C/D/00899/04-2026

DATOS

Características físicas:	complexion: robusta, cara: ovalado, color de la piel: blanco, cabello: negro corto liso, ojos: cafés pequeños, nariz: achatada, boca: pequeña, labios: delgados, estatura: 165 cm, peso: 70kg
Señas particulares:	tatuaje en el pecho
Prendas de vestir:	SIN DATO
Autoridades Competentes:	FISCALÍA GENERAL DE JUSTICIA DE LA CIUDAD DE MÉXICO.

La información que se visualiza de la persona desaparecida o no localizada, es recibida e integrada por las autoridades de la Federación y de las Entidades Federativas competentes, por lo que cualquier información que se visualice, puede ser con la autoridad de origen.

Si tienes información que ayude a la localización de alguna Persona Desaparecida o No Localizada, comunicate desde México al número telefónico 800 028 7783 o WhatsApp 55 1309 9024 y proporciona toda la información que tengas.

Gobierno de México | Gobernación | CNB Comisión Nacional de Búsqueda

ALERTA NACIONAL



FICHA DE BÚSQUEDA DE PERSONA DESAPARECIDA

YONHATAN MORALES MARTINEZ
Folio Único de Identificación
FI26-1EEEEF039-8130-4C0E-BD26-B3B567036C19

Edad al momento de la desaparición: 22 **Edad Actual:** 22
Lugar de nacimiento: GUANAJUATO
Sexo: HOMBRE **Genero:** MASCULINO
Nacionalidad: MEXICANA **¿Habla español?:** SI
Idioma o lengua indígena: SIN DATO **Discapacidad:** NO
Fecha de hechos: 19/06/2026 **Hora de hechos:** 12:00 **Fecha de percato:** 20/06/2026 **Hora de percato:** 09:00
Lugar de los hechos: ESTADO: GUANAJUATO , MUNICIPIO: VALLE DE SANTIAGO
Carpeta de investigación

DATOS	
Características físicas:	complexion: delgada, cara: rectangular, color de la piel: moreno, cabello: negro corto liso, ojos: cafés pequeños, nariz: alomada, boca: mediana, labios: delgados, estatura: 175 cm
Señas particulares:	le leyenda de suereños 13, un diablito en la oreja derecha , en el pecho del lado derecho la imagen de la santa muerte, en el cuello el apellido morales, la leyenda mateo en el pomulo, en la muñeca leyenda sur 13
Prendas de vestir:	pantalón color: azul, playera
Autoridades Competentes:	COMISIÓN ESTATAL DE BÚSQUEDA DE PERSONAS DEL ESTADO DE GUANAJUATO.

ALERTA NACIONAL

La información que se visualiza de la persona desaparecida o no localizada, es recibida e integrada por las autoridades de la Federación y de las Entidades Federativas competentes, por lo que cualquier información que se visualice, puede ser con la autoridad de origen.

Si tienes información que ayude a la localización de alguna Persona Desaparecida o No Localizada, comunicate desde México al número telefónico 800 028 7783 o WhatsApp 55 1309 9024 y proporciona toda la información que tengas.

Gobierno de México | Gobernación | CNB Comisión Nacional de Búsqueda

ALERTA NACIONAL



FICHA DE BÚSQUEDA DE PERSONA DESAPARECIDA

CARINA DE JESUS PEREZ PASCIENCIA
Folio Único de Identificación
FI26-11CD711EF-701B-4412-8F04-9F7DC16E9C25

Edad al momento de la desaparición: 13 **Edad Actual:** 13
Lugar de nacimiento: CHIAPAS
Sexo: MUJER **Genero:** FEMENINO
Nacionalidad: MEXICANA **¿Habla español?:** SI
Idioma o lengua indígena: SIN DATO **Discapacidad:** NO
Fecha de hechos: 28/06/2026 **Hora de hechos:** 19:30 **Fecha de percato:** 28/06/2026 **Hora de percato:** 19:30
Lugar de los hechos: ESTADO: CHIAPAS , MUNICIPIO: SAN CRISTÓBAL DE LAS CASAS
Carpeta de investigación 0582-078-1008-2026

DATOS	
Características físicas:	complexion: delgada, cara: cuadrado, color de la piel: moreno, cabello: negro corto ondulado, ojos: negros pequeños, nariz: recta, boca: grande, labios: delgados, estatura: 140 cm, peso: 42kg
Señas particulares:	cicatriz en el codo derecho.
Prendas de vestir:	chamarra color: azul cielo, pantalón color: azul, tenis color: blanco
Autoridades Competentes:	FISCALÍA GENERAL DEL ESTADO DE CHIAPAS.

ALERTA NACIONAL

La información que se visualiza de la persona desaparecida o no localizada, es recibida e integrada por las autoridades de la Federación y de las Entidades Federativas competentes, por lo que cualquier información que se visualice, puede ser con la autoridad de origen.

Si tienes información que ayude a la localización de alguna Persona Desaparecida o No Localizada, comunicate desde México al número telefónico 800 028 7783 o WhatsApp 55 1309 9024 y proporciona toda la información que tengas.

ALERTA NACIONAL



FICHA DE BÚSQUEDA DE PERSONA DESAPARECIDA

EDGAR IVAN LUNA RODRIGUEZ
Folio Único de Identificación
FI26-166B3FB5F-712B-4352-A9B3-B147C1632668

Edad al momento de la desaparición: 40 **Edad Actual:** 40
Lugar de nacimiento: SONORA
Sexo: HOMBRE **Genero:** MASCULINO
Nacionalidad: MEXICANA **¿Habla español?:** SI
Idioma o lengua indígena: SIN DATO **Discapacidad:** NO
Fecha de hechos: 07/03/2026 **Hora de hechos:** 21:00 **Fecha de percato:** 07/03/2026 **Hora de percato:** 21:30
Lugar de los hechos: ESTADO: SONORA , MUNICIPIO: BÁCUM
Carpeta de investigación NUC-SON/COB/FGE/2026/106/15002

DATOS	
Características físicas:	complexion: delgada, cara: ovalado, color de la piel: blanco, cabello: castaño claro corto liso, ojos: cafés grandes, nariz: recta, boca: mediana, labios: medianos, estatura: 170 cm, peso: 73kg
Señas particulares:	tatuajes en el brazo izquierdo con la imagen de unas manos en oracin con un rosario y la leyenda aried., barba partida
Prendas de vestir:	pantalón color: azul marino, playera color: naranja, tenis color: negro
Autoridades Competentes:	COMISIÓN DE BÚSQUEDA DE PERSONAS DEL ESTADO DE SONORA.

ALERTA NACIONAL

La información que se visualiza de la persona desaparecida o no localizada, es recibida e integrada por las autoridades de la Federación y de las Entidades Federativas competentes, por lo que cualquier información que se visualice, puede ser con la autoridad de origen.

Si tienes información que ayude a la localización de alguna Persona Desaparecida o No Localizada, comunicate desde México al número telefónico 800 028 7783 o WhatsApp 55 1309 9024 y proporciona toda la información que tengas.

Gobierno de México | Gobernación | CNB Comisión Nacional de Búsqueda

ALERTA NACIONAL

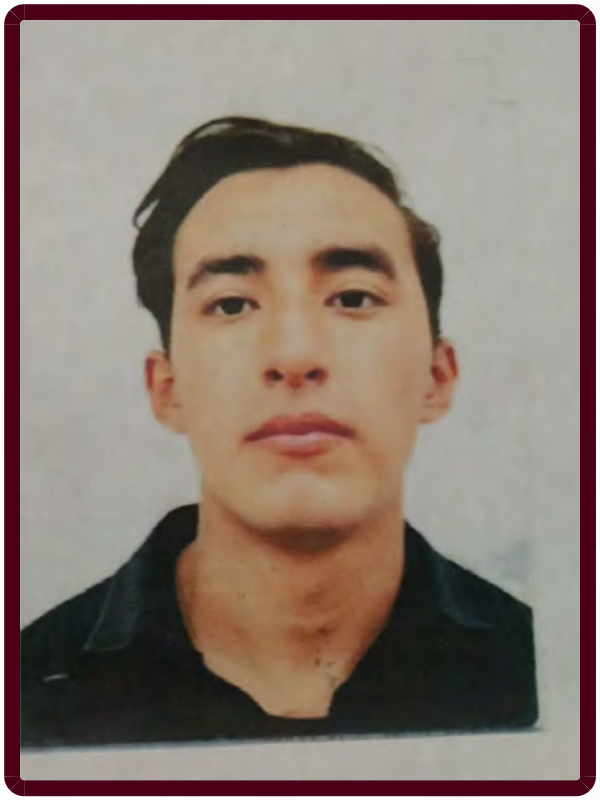

ALERTA NACIONAL

FICHA DE BÚSQUEDA DE PERSONA DESAPARECIDA

FRANCISCO HERNANDEZ CASTAÑEDA
Folio Único de Identificación
FI26-16AA65F61-D7C9-42E2-8864-591F0BDF278C

Edad al momento de la desaparición: 19 **Edad Actual:** 19
Lugar de nacimiento: ZACATECAS
Sexo: HOMBRE **Genero:** MASCULINO
Nacionalidad: MEXICANA **¿Habla español?:** SI
Idioma o lengua indígena: SIN DATO **Discapacidad:** NO
Fecha de hechos: 15/05/2026 **Hora de hechos:** 17:30 **Fecha de percato:** 15/05/2026 **Hora de percato:** 18:00
Lugar de los hechos: ESTADO: ZACATECAS , MUNICIPIO: FRESNILLO
Carpeta de investigación FGJEZ/FEDFPDCP-ZAC/6360/2026-6

DATOS

Características físicas:	complexion: delgada, cara: ovalado, color de la piel: blanco, ojos: cafés medianos, nariz: recta, boca: mediana, labios: medianos, estatura: 170 cm, peso: 65kg
Señas particulares:	en pecho la imagen de la santa muerte,
Prendas de vestir:	SIN DATO
Autoridades Competentes:	FISCALÍA GENERAL DE JUSTICIA DEL ESTADO DE ZACATECAS.

La información que se visualiza de la persona desaparecida o no localizada, es recibida e integrada por las autoridades de la Federación y de las Entidades Federativas competentes, por lo que cualquier información que se visualice, puede ser con la autoridad de origen.

Si tienes información que ayude a la localización de alguna Persona Desaparecida o No Localizada, comunicate desde México al número telefónico 800 028 7783 o WhatsApp 55 1309 9024 y proporciona toda la información que tengas.

Gobierno de México | Gobernación | CNB Comisión Nacional de Búsqueda

ALERTA NACIONAL



ALERTA NACIONAL

FICHA DE BÚSQUEDA DE PERSONA DESAPARECIDA

GABRIEL ADRIAN LOPEZ GRIJALVA
Folio Único de Identificación
FI26-1A6D69B1F-4970-48CD-AE94-E5454D2030B7

Edad al momento de la desaparición: 39 **Edad Actual:** 40
Lugar de nacimiento: SONORA
Sexo: HOMBRE **Genero:** MASCULINO
Nacionalidad: MEXICANA **¿Habla español?:** SI
Idioma o lengua indígena: SIN DATO **Discapacidad:** NO
Fecha de hechos: 20/02/2026 **Hora de hechos:** 23:00 **Fecha de percato:** 20/02/2026 **Hora de percato:** 23:00
Lugar de los hechos: ESTADO: SONORA , MUNICIPIO: BENJAMÍN HILL
Carpeta de investigación CI/NOG/215/116/00276/2-2026

DATOS	
Características físicas:	complexion: delgada, cara: ovalado, color de la piel: trigueño, cabello: entrecano corto liso, nariz: recta, boca: pequeña, labios: delgados, estatura: 178 cm, peso: 85kg
Señas particulares:	NINGUNA
Prendas de vestir:	SIN DATO
Autoridades Competentes:	FISCALÍA GENERAL DE JUSTICIA DEL ESTADO DE SONORA.

La información que se visualiza de la persona desaparecida o no localizada, es recibida e integrada por las autoridades de la Federación y de las Entidades Federativas competentes, por lo que cualquier información que se visualice, puede ser con la autoridad de origen.

Si tienes información que ayude a la localización de alguna Persona Desaparecida o No Localizada, comunicate desde México al número telefónico 800 028 7783 o WhatsApp 55 1309 9024 y proporciona toda la información que tengas.

Gobierno de México | Gobernación | CNB Comisión Nacional de Búsqueda

ALERTA NACIONAL



ALERTA NACIONAL

FICHA DE BÚSQUEDA DE PERSONA DESAPARECIDA

IGNACIO OSORIO ESPINOZA
Folio Único de Identificación
FI26-1292E1871-A36E-48C7-BF59-9BB0EFC748B6

Edad al momento de la desaparición: 48 **Edad Actual:** 48
Lugar de nacimiento: ESTADO DE MEXICO
Sexo: HOMBRE **Genero:** MASCULINO
Nacionalidad: MEXICANA **¿Habla español?:** SI
Idioma o lengua indígena: SIN DATO **Discapacidad:** NO
Fecha de hechos: 24/06/2026 **Hora de hechos:** 06:00 **Fecha de percato:** 24/06/2026 **Hora de percato:** 06:00
Lugar de los hechos: ESTADO: BAJA CALIFORNIA , MUNICIPIO: MEXICALI
Carpeta de investigación

DATOS

Características físicas:	complexion: robusta, cara: ovalado, color de la piel: moreno, nariz: achatada, estatura: 165 cm
Señas particulares:	tatuaje en la espalda con la leyenda yessica
Prendas de vestir:	SIN DATO
Autoridades Competentes:	COMISIÓN NACIONAL DE BÚSQUEDA.

La información que se visualiza de la persona desaparecida o no localizada, es recibida e integrada por las autoridades de la Federación y de las Entidades Federativas competentes, por lo que cualquier información que se visualice, puede ser con la autoridad de origen.

Si tienes información que ayude a la localización de alguna Persona Desaparecida o No Localizada, comunicate desde México al número telefónico 800 028 7783 o WhatsApp 55 1309 9024 y proporciona toda la información que tengas.

ALERTA NACIONAL



FICHA DE BÚSQUEDA DE PERSONA DESAPARECIDA

ISAIAS MEJIA QUINTANA
Folio Único de Identificación
FI26-1BE6F6FD6-EFD1-45DB-A3F5-F8E63BE7A863

Edad al momento de la desaparición: 67 **Edad Actual:** 67
Lugar de nacimiento: MICHOACAN
Sexo: HOMBRE **Genero:** MASCULINO
Nacionalidad: MEXICANA **¿Habla español?:** SI
Idioma o lengua indígena: SIN DATO **Discapacidad:** NO
Fecha de hechos: 25/06/2026 **Hora de hechos:** 18:00 **Fecha de percato:** 25/06/2026 **Hora de percato:** 18:00
Lugar de los hechos: ESTADO: MICHOACAN , MUNICIPIO: MORELIA
Carpeta de investigación FEPD/27540/2026

DATOS	
Características físicas:	complexion: delgada, cara: ovalado, color de la piel: moreno, cabello: cano corto ondulado, ojos: miel pequeños, nariz: recta, boca: mediana, labios: delgados, estatura: 190 cm, peso: 72kg
Señas particulares:	cicatriz en la espalda., brazo derecho la imagen de la cara de una mujer, tatuaje con la imagen de la cara de su esposa.
Prendas de vestir:	SIN DATO
Autoridades Competentes:	FISCALÍA GENERAL DEL ESTADO DE MICHOACÁN.

ALERTA NACIONAL

La información que se visualiza de la persona desaparecida o no localizada, es recibida e integrada por las autoridades de la Federación y de las Entidades Federativas competentes, por lo que cualquier información que se visualice, puede ser con la autoridad de origen.

Si tienes información que ayude a la localización de alguna Persona Desaparecida o No Localizada, comunicate desde México al número telefónico 800 028 7783 o WhatsApp 55 1309 9024 y proporciona toda la información que tengas.

Gobierno de México | Gobernación | CNB Comisión Nacional de Búsqueda

ALERTA NACIONAL



ALERTA NACIONAL

FICHA DE BÚSQUEDA DE PERSONA DESAPARECIDA

ITZEL BERENICE DOMINGUEZ SANCHEZ
Folio Único de Identificación
FI26-127FD883E-8B56-41AC-BCDE-AC2271180057

Edad al momento de la desaparición: 15 **Edad Actual:** 15
Lugar de nacimiento: VERACRUZ
Sexo: MUJER **Genero:** FEMENINO
Nacionalidad: MEXICANA **¿Habla español?:** SI
Idioma o lengua indígena: SIN DATO **Discapacidad:** NO
Fecha de hechos: 26/06/2026 **Hora de hechos:** 16:00 **Fecha de percato:** 26/06/2026 **Hora de percato:** 16:00
Lugar de los hechos: ESTADO: VERACRUZ , MUNICIPIO: SAYULA DE ALEMÁN
Carpeta de investigación CTZ/FIM/FEADPD/104/2026

DATOS	
Características físicas:	complexion: delgada, cara: ovalado, color de la piel: moreno, cabello: negro mediano liso, ojos: negros medianos, nariz: recta, boca: mediana, labios: medianos, estatura: 160 cm, peso: 54kg
Señas particulares:	cicatriz en abdomen lado izquierdo
Prendas de vestir:	SIN DATO
Autoridades Competentes:	FISCALÍA GENERAL DEL ESTADO DE VERACRUZ DE IGNACIO DE LA LLAVE.

La información que se visualiza de la persona desaparecida o no localizada, es recibida e integrada por las autoridades de la Federación y de las Entidades Federativas competentes, por lo que cualquier información que se visualice, puede ser con la autoridad de origen.

Si tienes información que ayude a la localización de alguna Persona Desaparecida o No Localizada, comunicate desde México al número telefónico 800 028 7783 o WhatsApp 55 1309 9024 y proporciona toda la información que tengas.

Gobierno de México | Gobernación | CNB Comisión Nacional de Búsqueda

ALERTA NACIONAL



ALERTA NACIONAL

FICHA DE BÚSQUEDA DE PERSONA DESAPARECIDA

JORGE EDUARDO SAMANIEGO URREA
Folio Único de Identificación
FI26-1B10229E2-94CA-46E0-8EB5-2A3078379C04

Edad al momento de la desaparición: 34 **Edad Actual:** 34
Lugar de nacimiento: SINALOA
Sexo: HOMBRE **Genero:** MASCULINO **Nombre Social:** SIN NOMBRE SOCIAL
Nacionalidad: MEXICANA **¿Habla español?:** SI
Idioma o lengua indígena: SIN DATO **Discapacidad:** NO
Fecha de hechos: 26/06/2026 **Hora de hechos:** 23:30 **Fecha de percato:** 26/06/2026 **Hora de percato:** 23:35
Lugar de los hechos: ESTADO: SINALOA , MUNICIPIO: CULIACÁN
Carpeta de investigación CLN / FEDFP / 7806 / 2026

DATOS

Características físicas:	complexion: mediana, cara: ovalado, color de la piel: moreno, cabello: castaño oscuro corto ondulado, ojos: verdes medianos, nariz: recta, boca: mediana, labios: gruesos, estatura: 162 cm, peso: 83kg
Señas particulares:	mancha en el cuello de color rojizo
Prendas de vestir:	SIN DATO
Autoridades Competentes:	COMISIÓN ESTATAL DE BÚSQUEDA DE PERSONAS EN EL ESTADO DE SINALOA.

La información que se visualiza de la persona desaparecida o no localizada, es recibida e integrada por las autoridades de la Federación y de las Entidades Federativas competentes, por lo que cualquier información que se visualice, puede ser con la autoridad de origen.

Si tienes información que ayude a la localización de alguna Persona Desaparecida o No Localizada, comunicate desde México al número telefónico 800 028 7783 o WhatsApp 55 1309 9024 y proporciona toda la información que tengas.

Gobierno de México | Gobernación | CNB Comisión Nacional de Búsqueda

ALERTA NACIONAL



FICHA DE BÚSQUEDA DE PERSONA DESAPARECIDA

JOSE ANGEL RAMIREZ DOMINGUEZ
Folio Único de Identificación
FI26-154392FA2-6E0C-4670-BB9E-B9DFC4259188

Edad al momento de la desaparición: 21 **Edad Actual:** 21
Lugar de nacimiento: JALISCO
Sexo: HOMBRE **Genero:** MASCULINO
Nacionalidad: MEXICANA **¿Habla español?:** SI
Idioma o lengua indígena: SIN DATO **Discapacidad:** NO
Fecha de hechos: 17/06/2026 **Hora de hechos:** 05:00 **Fecha de percato:** 17/06/2026 **Hora de percato:** 05:00
Lugar de los hechos: ESTADO: JALISCO , MUNICIPIO: ZAPOPAN
Carpeta de investigación 37233/2026

DATOS	
Características físicas:	complexion: robusta, cara: ovalado, color de la piel: trigueño, cabello: negro corto crespo, ojos: cafés medianos, boca: mediana, labios: gruesos, estatura: 160 cm, peso: 65kg
Señas particulares:	cicatriz de la rodilla izquierda, lado derecho del cuello atras de la oreja en letras cursivas la palabra tentacion
Prendas de vestir:	SIN DATO
Autoridades Competentes:	FISCALÍA GENERAL DEL ESTADO DE JALISCO.

ALERTA NACIONAL

La información que se visualiza de la persona desaparecida o no localizada, es recibida e integrada por las autoridades de la Federación y de las Entidades Federativas competentes, por lo que cualquier información que se visualice, puede ser con la autoridad de origen.

Si tienes información que ayude a la localización de alguna Persona Desaparecida o No Localizada, comunicate desde México al número telefónico 800 028 7783 o WhatsApp 55 1309 9024 y proporciona toda la información que tengas.

Gobierno de México | Gobernación | CNB Comisión Nacional de Búsqueda

ALERTA NACIONAL



FICHA DE BÚSQUEDA DE PERSONA DESAPARECIDA

LORENZO ANTONIO COUOH OSORIO
Folio Único de Identificación
FI26-14E9FD36B-E0DC-4427-A837-3B7DFFAD6FF5

Edad al momento de la desaparición: 29 **Edad Actual:** 29
Lugar de nacimiento: QUINTANA ROO
Sexo: HOMBRE **Genero:** MASCULINO **Nombre Social:** LORENZO ANTONIO COUOH OSORIO
Nacionalidad: MEXICANA **¿Habla español?:** SI
Idioma o lengua indígena: SIN DATO **Discapacidad:** NO
Fecha de hechos: 28/02/2026 **Hora de hechos:** 14:00 **Fecha de percato:** 04/03/2026 **Hora de percato:** 12:00
Lugar de los hechos: ESTADO: QUINTANA ROO , MUNICIPIO: FELIPE CARRILLO PUERTO
Carpeta de investigación FGE/QROO/VFZC/FECDFPYDCP/03/8/2026

DATOS	
Características físicas:	complexion: delgada, cara: ovalado, color de la piel: moreno, cabello: castaño oscuro corto ondulado, ojos: cafés grandes, nariz: alomada, boca: pequeña, labios: delgados, estatura: 170 cm, peso: 60kg
Señas particulares:	cuello, con la palabra jerico
Prendas de vestir:	SIN DATO
Autoridades Competentes:	FISCALÍA GENERAL DEL ESTADO DE QUINTA ROO.

ALERTA NACIONAL

La información que se visualiza de la persona desaparecida o no localizada, es recibida e integrada por las autoridades de la Federación y de las Entidades Federativas competentes, por lo que cualquier información que se visualice, puede ser con la autoridad de origen.

Si tienes información que ayude a la localización de alguna Persona Desaparecida o No Localizada, comunicate desde México al número telefónico 800 028 7783 o WhatsApp 55 1309 9024 y proporciona toda la información que tengas.

Gobierno de México | Gobernación | CNB Comisión Nacional de Búsqueda

ALERTA NACIONAL



ALERTA NACIONAL

La información que se visualiza de la persona desaparecida o no localizada, es recibida e integrada por las autoridades de la Federación y de las Entidades Federativas competentes, por lo que cualquier información que se visualice, puede ser con la autoridad de origen.

FICHA DE BÚSQUEDA DE PERSONA DESAPARECIDA

LUIS ANGEL SOLANO AVALOS
Folio Único de Identificación
FI26-17B07D7EB-A6C6-412F-8A52-D9543665AAEA

Edad al momento de la desaparición: 42 **Edad Actual:** 42
Lugar de nacimiento: SONORA
Sexo: HOMBRE **Genero:** MASCULINO
Nacionalidad: MEXICANA **¿Habla español?:** SI
Idioma o lengua indígena: SIN DATO **Discapacidad:** NO
Fecha de hechos: 20/06/2026 **Hora de hechos:** 06:00 **Fecha de percato:** 22/06/2026 **Hora de percato:** 14:50
Lugar de los hechos: ESTADO: QUERETARO , MUNICIPIO: SAN JUAN DEL RÍO
Carpeta de investigación CI/COB/173/173/01106/06-2026

DATOS

Características físicas:	complexion: robusta, cara: ovalado, color de la piel: moreno, cabello: castaño oscuro corto liso, ojos: cafés grandes, nariz: alomada, boca: grande, labios: medianos, estatura: 165 cm, peso: 80kg
Señas particulares:	tatuaje en el antebrazo derecho con la leyenda de ramon, tatuaje en el brazo izquierdo tiene el nombre de jesus, tatuaje en el pecho del lado izquierdo tiene el nombre de edna, tatuaje en la pierna derecha con el nombre de alberto, atuaje en la pierna izquierda con el nombre de francisco
Prendas de vestir:	camiseta color: negro, shorts color: azul
Autoridades Competentes:	FISCALÍA GENERAL DE JUSTICIA DEL ESTADO DE SONORA.

Si tienes información que ayude a la localización de alguna Persona Desaparecida o No Localizada, comunicate desde México al número telefónico 800 028 7783 o WhatsApp 55 1309 9024 y proporciona toda la información que tengas.

Gobierno de México | Gobernación | CNB Comisión Nacional de Búsqueda

ALERTA NACIONAL

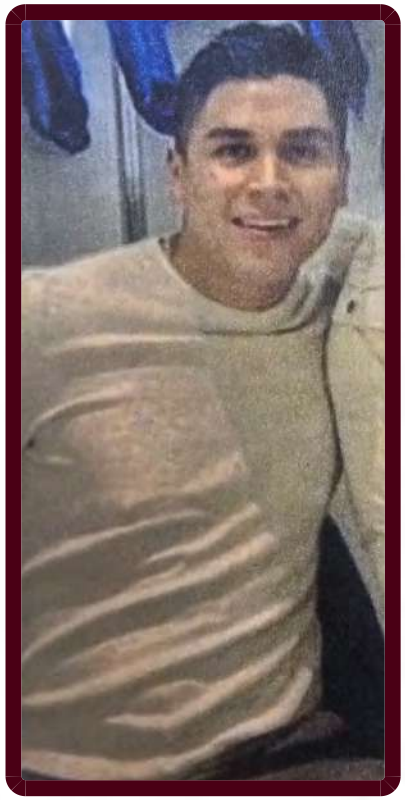

ALERTA NACIONAL

FICHA DE BÚSQUEDA DE PERSONA DESAPARECIDA

LUIS EMILIO MIRANDA PATIÑO
Folio Único de Identificación
FI26-1B4301A8E-D4F1-4977-BB49-B8C532566FDF

Edad al momento de la desaparición: 25 **Edad Actual:** 25
Lugar de nacimiento: CIUDAD DE MEXICO
Sexo: HOMBRE **Genero:** MASCULINO **Nombre Social:** LUIS EMILIO MIRANDA PATIÑO
Nacionalidad: MEXICANA **¿Habla español?:** SIN DATO
Idioma o lengua indígena: SIN DATO **Discapacidad:** NO
Fecha de hechos: 30/03/2026 **Hora de hechos:** 21:13 **Fecha de percato:** 30/03/2026 **Hora de percato:** 21:13
Lugar de los hechos: ESTADO: CIUDAD DE MEXICO , MUNICIPIO: XOCHIMILCO
Carpeta de investigación 1105

DATOS

Características físicas:	complexion: delgada, cara: ovalado, color de la piel: moreno, cabello: negro corto liso, ojos: cafés medianos, nariz: no recuerda, boca: pequeña, labios: delgados, estatura: 170 cm, peso: 78kg
Señas particulares:	tatujes en los brazos
Prendas de vestir:	SIN DATO
Autoridades Competentes:	FISCALÍA GENERAL DE JUSTICIA DE LA CIUDAD DE MÉXICO.

La información que se visualiza de la persona desaparecida o no localizada, es recibida e integrada por las autoridades de la Federación y de las Entidades Federativas competentes, por lo que cualquier información que se visualice, puede ser con la autoridad de origen.

Si tienes información que ayude a la localización de alguna Persona Desaparecida o No Localizada, comunicate desde México al número telefónico 800 028 7783 o WhatsApp 55 1309 9024 y proporciona toda la información que tengas.

Gobierno de México | Gobernación | CNB Comisión Nacional de Búsqueda

ALERTA NACIONAL



ALERTA NACIONAL

La información que se visualiza de la persona desaparecida o no localizada, es recibida e integrada por las autoridades de la Federación y de las Entidades Federativas competentes, por lo que cualquier información que se visualice, puede ser con la autoridad de origen.

FICHA DE BÚSQUEDA DE PERSONA DESAPARECIDA

LUZ ELENA ESPINOZA MENDEZ
Folio Único de Identificación
FI26-1EB1FBE3D-4AEC-48EE-93EA-BCB750A58FE9

Edad al momento de la desaparición: 15 **Edad Actual:** 15
Lugar de nacimiento: TAMAULIPAS
Sexo: MUJER **Genero:** FEMENINO **Nombre Social:** LUZ ELENA ESPINOZA MENDEZ
Nacionalidad: MEXICANA **¿Habla español?:** SI
Idioma o lengua indígena: SIN DATO **Discapacidad:** NO
Fecha de hechos: 28/06/2026 **Hora de hechos:** 22:00 **Fecha de percato:** 28/06/2026 **Hora de percato:** 22:00
Lugar de los hechos: ESTADO: TAMAULIPAS , MUNICIPIO: MATAMOROS
Carpeta de investigación FGJT/FEIDDFP/MAT/UE1/00125/2026

DATOS

Características físicas:	complexion: delgada, cara: rectangular, color de la piel: blanco, cabello: rojizo largo liso, ojos: miel pequeños, nariz: recta, boca: mediana, labios: medianos, estatura: 150 cm, peso: 65kg
Señas particulares:	lunar en antebrazo
Prendas de vestir:	blusa, pantiblusa, bluson color: rosa, pantalón color: azul
Autoridades Competentes:	FISCALÍA GENERAL DE JUSTICIA DEL ESTADO DE TAMAULIPAS.

Si tienes información que ayude a la localización de alguna Persona Desaparecida o No Localizada, comunicate desde México al número telefónico 800 028 7783 o WhatsApp 55 1309 9024 y proporciona toda la información que tengas.

Gobierno de México | Gobernación | CNB Comisión Nacional de Búsqueda

ALERTA NACIONAL

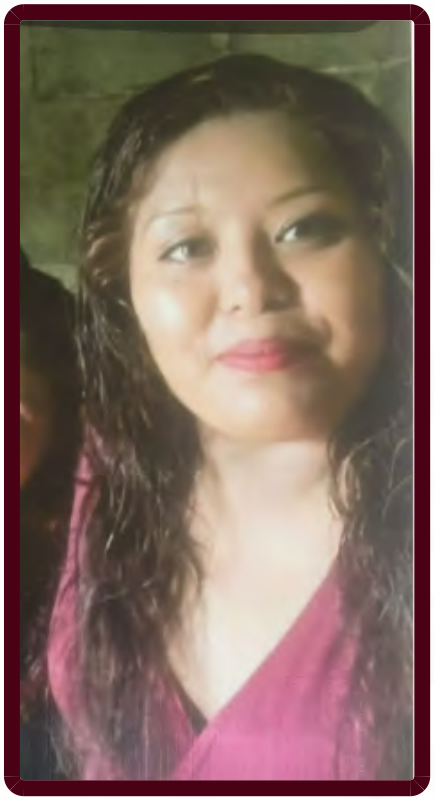

ALERTA NACIONAL

La información que se visualiza de la persona desaparecida o no localizada, es recibida e integrada por las autoridades de la Federación y de las Entidades Federativas competentes, por lo que cualquier información que se visualice, puede ser con la autoridad de origen.

FICHA DE BÚSQUEDA DE PERSONA DESAPARECIDA

MARIA DEL ROCIO DE LA CRUZ TELLES
Folio Único de Identificación
FI26-1DF204A41-E277-4696-A0F3-325483DF5ADA

Edad al momento de la desaparición: 29 **Edad Actual:** 29
Lugar de nacimiento: VERACRUZ
Sexo: MUJER **Genero:** FEMENINO
Nacionalidad: MEXICANA **¿Habla español?:** SI
Idioma o lengua indígena: SIN DATO **Discapacidad:** NO
Fecha de hechos: 21/05/2026 **Hora de hechos:** 07:30 **Fecha de percato:** 21/05/2026 **Hora de percato:** 09:50
Lugar de los hechos: ESTADO: SONORA , MUNICIPIO: MAGDALENA
Carpeta de investigación CI/NOG/215/116/00657/5-2026

DATOS

Características físicas:	complexion: robusta, color de la piel: moreno, cabello: castaño oscuro largo ondulado, ojos: cafés medianos, nariz: recta, boca: mediana, labios: medianos, estatura: 163 cm, peso: 84kg
Señas particulares:	cicatriz de cesarea, cicatriz en una ceja hasta el ojo derecho
Prendas de vestir:	blusa, pantiblusa, bluson color: azul, pantalón, tenis color: gris
Autoridades Competentes:	FISCALÍA GENERAL DE JUSTICIA DEL ESTADO DE SONORA.

Si tienes información que ayude a la localización de alguna Persona Desaparecida o No Localizada, comunicate desde México al número telefónico 800 028 7783 o WhatsApp 55 1309 9024 y proporciona toda la información que tengas.

Gobierno de México | Gobernación | CNB Comisión Nacional de Búsqueda

ALERTA NACIONAL



ALERTA NACIONAL

FICHA DE BÚSQUEDA DE PERSONA DESAPARECIDA

MIGUEL ANGEL RIVERA MAURICIO
Folio Único de Identificación
FI26-178B0A9C2-F2E3-42D5-AF76-7C3D4C6B25EE

Edad al momento de la desaparición: 24 **Edad Actual:** 24
Lugar de nacimiento: ZACATECAS
Sexo: HOMBRE **Genero:** MASCULINO
Nacionalidad: MEXICANA **¿Habla español?:** SI
Idioma o lengua indígena: SIN DATO **Discapacidad:** NO
Fecha de hechos: 27/06/2026 **Hora de hechos:** 19:00 **Fecha de percato:** 27/06/2026 **Hora de percato:** 23:00
Lugar de los hechos: ESTADO: ZACATECAS , MUNICIPIO: GUADALUPE
Carpeta de investigación FGJEZ/FEDFPDCP-ZAC/6383/2026-6

DATOS

Características físicas:	complexion: mediana, cara: redondo, color de la piel: moreno, ojos: cafés pequeños, boca: grande, labios: gruesos, estatura: 180 cm, peso: 85kg
Señas particulares:	cicatriz en espinilla de pie derecho
Prendas de vestir:	SIN DATO
Autoridades Competentes:	FISCALÍA GENERAL DE JUSTICIA DEL ESTADO DE ZACATECAS.

La información que se visualiza de la persona desaparecida o no localizada, es recibida e integrada por las autoridades de la Federación y de las Entidades Federativas competentes, por lo que cualquier información que se visualice, puede ser con la autoridad de origen.

Si tienes información que ayude a la localización de alguna Persona Desaparecida o No Localizada, comunicate desde México al número telefónico 800 028 7783 o WhatsApp 55 1309 9024 y proporciona toda la información que tengas.

Gobierno de México | Gobernación | CNB Comisión Nacional de Búsqueda

ALERTA NACIONAL



ALERTA NACIONAL

FICHA DE BÚSQUEDA DE PERSONA DESAPARECIDA

ABIMELEK RAZIEL GUTIERREZ TORRES
Folio Único de Identificación
FI26-17F4C275C-DD71-486F-91EB-1D0E19DD5DF9

Edad al momento de la desaparición: 30 **Edad Actual:** 30
Lugar de nacimiento: CIUDAD DE MEXICO
Sexo: HOMBRE **Genero:** MASCULINO
Nacionalidad: MEXICANA **¿Habla español?:** SI
Idioma o lengua indígena: SIN DATO **Discapacidad:** NO
Fecha de hechos: 23/06/2026 **Hora de hechos:** 01:15 **Fecha de percato:** 23/06/2026 **Hora de percato:** 01:15
Lugar de los hechos: ESTADO: MICHOACAN , MUNICIPIO: VENUSTIANO CARRANZA
Carpeta de investigación FEPD/26977/2026

DATOS

Características físicas:	complexion: robusta, cara: ovalado, color de la piel: moreno, cabello: negro corto liso, ojos: cafés medianos, nariz: recta, boca: mediana, labios: medianos, estatura: 174 cm, peso: 74kg
Señas particulares:	operacion en la clavicula
Prendas de vestir:	SIN DATO
Autoridades Competentes:	FISCALÍA GENERAL DEL ESTADO DE MICHOACÁN.

La información que se visualiza de la persona desaparecida o no localizada, es recibida e integrada por las autoridades de la Federación y de las Entidades Federativas competentes, por lo que cualquier información que se visualice, puede ser con la autoridad de origen.

Si tienes información que ayude a la localización de alguna Persona Desaparecida o No Localizada, comunicate desde México al número telefónico 800 028 7783 o WhatsApp 55 1309 9024 y proporciona toda la información que tengas.

ALERTA NACIONAL



ALERTA NACIONAL

La información que se visualiza de la persona desaparecida o no localizada, es recibida e integrada por las autoridades de la Federación y de las Entidades Federativas competentes, por lo que cualquier información que se visualice, puede ser con la autoridad de origen.

FICHA DE BÚSQUEDA DE PERSONA DESAPARECIDA

ADOLFO LOPEZ SALDAÑA
Folio Único de Identificación
FI26-1433E5A80-5E72-4736-862B-9127B3CE9685

Edad al momento de la desaparición: 40 **Edad Actual:** 40
Lugar de nacimiento: PUEBLA
Sexo: HOMBRE **Genero:** MASCULINO
Nacionalidad: MEXICANA **¿Habla español?:** SI
Idioma o lengua indígena: SIN DATO **Discapacidad:** NO
Fecha de hechos: 26/06/2026 **Hora de hechos:** 06:30 **Fecha de percato:** 26/06/2026 **Hora de percato:** 06:30
Lugar de los hechos: ESTADO: HIDALGO , MUNICIPIO: ACAXOCHITLÁN
Carpeta de investigación FED-HGO-TULB-0002547-2026

DATOS	
Características físicas:	complexion: robusta, cara: no recuerda, color de la piel: moreno, cabello: negro mediano ondulado, ojos: cafés no recuerda, nariz: no recuerda, boca: mediana, labios: medianos, estatura: 164 cm, peso: 86kg
Señas particulares:	NINGUNA
Prendas de vestir:	camisa color: blanco, pantalón color: azul marino
Autoridades Competentes:	COMISIÓN LOCAL DE BÚSQUEDA DE PERSONAS DEL ESTADO DE HIDALGO.

Si tienes información que ayude a la localización de alguna Persona Desaparecida o No Localizada, comunicate desde México al número telefónico 800 028 7783 o WhatsApp 55 1309 9024 y proporciona toda la información que tengas.

Gobierno de México | Gobernación | CNB Comisión Nacional de Búsqueda

ALERTA NACIONAL



FICHA DE BÚSQUEDA DE PERSONA DESAPARECIDA

ALBERTO GONZALEZ SANCHEZ
Folio Único de Identificación
FI26-1A10F60CA-A2EA-439F-A28C-5AF990216CDF

Edad al momento de la desaparición: 50 **Edad Actual:** 50
Lugar de nacimiento: GUANAJUATO
Sexo: HOMBRE **Genero:** MASCULINO **Nombre Social:** ALBERTO GONZALEZ SANCHEZ
Nacionalidad: MEXICANA **¿Habla español?:** SI
Idioma o lengua indígena: SIN DATO **Discapacidad:** NO
Fecha de hechos: 16/06/2026 **Hora de hechos:** 10:00 **Fecha de percato:** 17/06/2026 **Hora de percato:** 22:00
Lugar de los hechos: ESTADO: GUANAJUATO , MUNICIPIO: URIANGATO
Carpeta de investigación 72482/2026

DATOS	
Características físicas:	complexion: delgada, cara: ovalado, color de la piel: moreno, cabello: castaño oscuro corto liso, ojos: cafés medianos, nariz: recta, boca: mediana, labios: medianos, estatura: 170 cm, peso: 80kg
Señas particulares:	en el brazo derecho las figuras de mujeres en tinta color verde, en el pecho tiene la leyenda yikes en tinta color verde, en el pecho de lado izquierdo la figura del rey leon en tinta color verde, sin recordar la ubicacion los nombres talia y selene en tinta color verde, perforacion en el labio sin recordar la ubicacion, arete en la oreja de lado izquierdo, ausencia de incisivo central, premolar e incisivos inferiores
Prendas de vestir:	pantalón color: azul, playera color: negro
Autoridades Competentes:	FISCALÍA GENERAL DEL ESTADO DE GUANAJUATO.

ALERTA NACIONAL

La información que se visualiza de la persona desaparecida o no localizada, es recibida e integrada por las autoridades de la Federación y de las Entidades Federativas competentes, por lo que cualquier información que se visualice, puede ser con la autoridad de origen.

Si tienes información que ayude a la localización de alguna Persona Desaparecida o No Localizada, comunicate desde México al número telefónico 800 028 7783 o WhatsApp 55 1309 9024 y proporciona toda la información que tengas.

Gobierno de México | Gobernación | CNB Comisión Nacional de Búsqueda

ALERTA NACIONAL



ALERTA NACIONAL

FICHA DE BÚSQUEDA DE PERSONA DESAPARECIDA

AMAYA QUETZALI GUILLEN REYEZ
Folio Único de Identificación
FI26-112320FA3-5088-445B-83F1-FB3DD5A98695

Edad al momento de la desaparición: 13 **Edad Actual:** 13
Lugar de nacimiento: MICHOACAN
Sexo: MUJER **Genero:** FEMENINO
Nacionalidad: MEXICANA **¿Habla español?:** SI
Idioma o lengua indígena: SIN DATO **Discapacidad:** NO
Fecha de hechos: 25/06/2026 **Hora de hechos:** 07:00 **Fecha de percato:** 25/06/2026 **Hora de percato:** 07:00
Lugar de los hechos: ESTADO: MICHOACAN , MUNICIPIO: MORELIA
Carpeta de investigación FEPD/27438/2026

DATOS	
Características físicas:	complexion: delgada, cara: redondo, color de la piel: blanco, cabello: castaño claro corto liso, ojos: cafés medianos, nariz: operada, boca: mediana, labios: medianos, estatura: 157 cm, peso: 50kg
Señas particulares:	pecas en la nariz
Prendas de vestir:	SIN DATO
Autoridades Competentes:	COMISIÓN DE BÚSQUEDA DE PERSONAS DEL ESTADO DE MICHOACÁN.

La información que se visualiza de la persona desaparecida o no localizada, es recibida e integrada por las autoridades de la Federación y de las Entidades Federativas competentes, por lo que cualquier información que se visualice, puede ser con la autoridad de origen.

Si tienes información que ayude a la localización de alguna Persona Desaparecida o No Localizada, comunicate desde México al número telefónico 800 028 7783 o WhatsApp 55 1309 9024 y proporciona toda la información que tengas.

Gobierno de México | Gobernación | CNB Comisión Nacional de Búsqueda

ALERTA NACIONAL

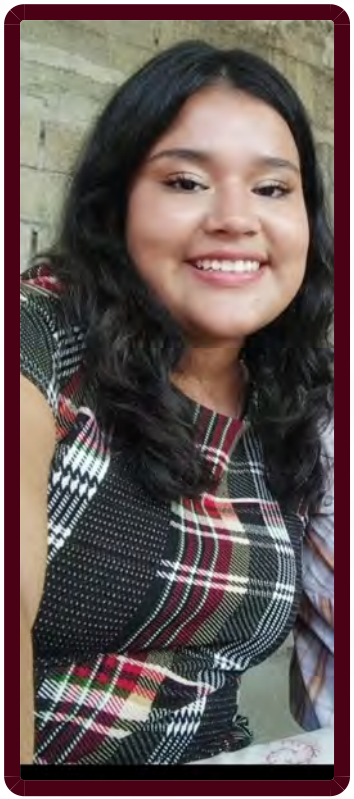

ALERTA NACIONAL

La información que se visualiza de la persona desaparecida o no localizada, es recibida e integrada por las autoridades de la Federación y de las Entidades Federativas competentes, por lo que cualquier información que se visualice, puede ser con la autoridad de origen.

FICHA DE BÚSQUEDA DE PERSONA DESAPARECIDA

AMBAR REGINA DIAZ RUIZ
Folio Único de Identificación
FI26-12E5B0897-07A6-42FC-8153-9F9B026C3EDF

Edad al momento de la desaparición: 17 **Edad Actual:** 17
Lugar de nacimiento: CHIAPAS
Sexo: MUJER **Genero:** FEMENINO
Nacionalidad: MEXICANA **¿Habla español?:** SI
Idioma o lengua indígena: SIN DATO **Discapacidad:** NO
Fecha de hechos: 17/06/2026 **Hora de hechos:** 06:00 **Fecha de percato:** 17/06/2026 **Hora de percato:** 07:00
Lugar de los hechos: ESTADO: CHIAPAS , MUNICIPIO: BOCHIL
Carpeta de investigación

DATOS	
Características físicas:	complexion: mediana, cara: redondo, color de la piel: moreno, nariz: achatada, boca: mediana, estatura: 170 cm, peso: 85kg
Señas particulares:	lunar en barbilla izquierda
Prendas de vestir:	pants color: vino, sudadera color: gris/verde
Autoridades Competentes:	COMISIÓN NACIONAL DE BÚSQUEDA.

Si tienes información que ayude a la localización de alguna Persona Desaparecida o No Localizada, comunicate desde México al número telefónico 800 028 7783 o WhatsApp 55 1309 9024 y proporciona toda la información que tengas.

Gobierno de México | Gobernación | CNB Comisión Nacional de Búsqueda

ALERTA NACIONAL

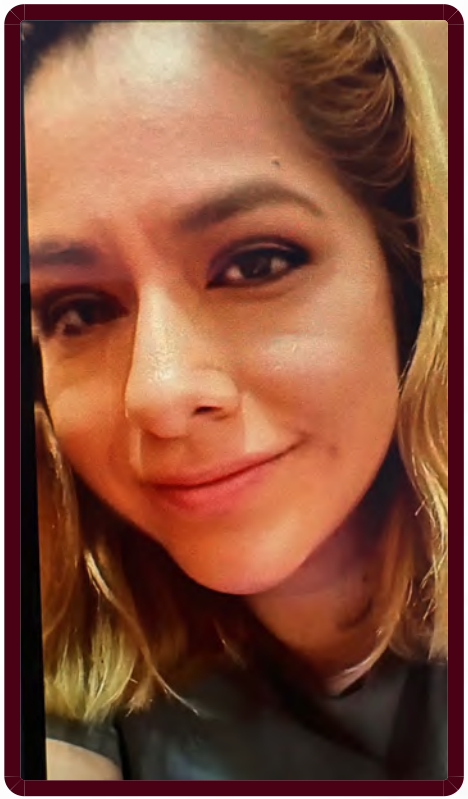

ALERTA NACIONAL

FICHA DE BÚSQUEDA DE PERSONA DESAPARECIDA

ANAYELY CRUZ CHAVEZ
Folio Único de Identificación
FI26-1A776FF1E-E076-4CA9-92BC-062229021CE0

Edad al momento de la desaparición: 40 **Edad Actual:** 40
Lugar de nacimiento: CIUDAD DE MEXICO
Sexo: MUJER **Genero:** FEMENINO **Nombre Social:** ANAYELY CRUZ CHAVEZ
Nacionalidad: MEXICANA **¿Habla español?:** SIN DATO
Idioma o lengua indígena: SIN DATO **Discapacidad:** NO
Fecha de hechos: 30/05/2026 **Hora de hechos:** 01:30 **Fecha de percato:** 30/05/2026 **Hora de percato:** 01:30
Lugar de los hechos: ESTADO: CIUDAD DE MEXICO , MUNICIPIO: GUSTAVO A. MADERO
Carpeta de investigación CI-E-FDMDFDBP/C/UI-1 C/D/01463/06-2026

DATOS

Características físicas:	complexion: mediana, cara: rectangular, color de la piel: moreno, cabello: tinturado mediano liso, ojos: cafés pequeños, nariz: achatada, boca: mediana, labios: delgados, estatura: 150 cm, peso: 56kg
Señas particulares:	lunar arriba de a ceja izquierda
Prendas de vestir:	SIN DATO
Autoridades Competentes:	FISCALÍA GENERAL DE JUSTICIA DE LA CIUDAD DE MÉXICO.

La información que se visualiza de la persona desaparecida o no localizada, es recibida e integrada por las autoridades de la Federación y de las Entidades Federativas competentes, por lo que cualquier información que se visualice, puede ser con la autoridad de origen.

Si tienes información que ayude a la localización de alguna Persona Desaparecida o No Localizada, comunicate desde México al número telefónico 800 028 7783 o WhatsApp 55 1309 9024 y proporciona toda la información que tengas.

Gobierno de México | Gobernación | CNB Comisión Nacional de Búsqueda

ALERTA NACIONAL



ALERTA NACIONAL

FICHA DE BÚSQUEDA DE PERSONA DESAPARECIDA

ANGEL EDUARDO TAGLE CUXIN
Folio Único de Identificación
FI26-1FA6B27BC-33C0-4C51-AC1E-1B5F39F8C8B0

Edad al momento de la desaparición: 23 **Edad Actual:** 23
Lugar de nacimiento: QUINTANA ROO
Sexo: HOMBRE **Genero:** MASCULINO **Nombre Social:** ANGEL EDUARDO TAGLE CUXIM
Nacionalidad: MEXICANA **¿Habla español?:** SI
Idioma o lengua indígena: SIN DATO **Discapacidad:** NO
Fecha de hechos: 04/04/2026 **Hora de hechos:** 16:00 **Fecha de percato:** 05/04/2026 **Hora de percato:** 07:00
Lugar de los hechos: ESTADO: QUINTANA ROO , MUNICIPIO: FELIPE CARRILLO PUERTO
Carpeta de investigación FGE/QROO/VFZC/FECDFPYDCP/04/13/2026

DATOS

Características físicas:	complexion: robusta, cara: redondo, color de la piel: moreno, cabello: negro corto liso, ojos: cafés medianos, nariz: recta, boca: mediana, labios: gruesos, estatura: 165 cm, peso: 105kg
Señas particulares:	tatuaje de una fresa en color rojo
Prendas de vestir:	SIN DATO
Autoridades Competentes:	FISCALÍA GENERAL DEL ESTADO DE QUINTA ROO.

La información que se visualiza de la persona desaparecida o no localizada, es recibida e integrada por las autoridades de la Federación y de las Entidades Federativas competentes, por lo que cualquier información que se visualice, puede ser con la autoridad de origen.

Si tienes información que ayude a la localización de alguna Persona Desaparecida o No Localizada, comunicate desde México al número telefónico 800 028 7783 o WhatsApp 55 1309 9024 y proporciona toda la información que tengas.

Gobierno de México | Gobernación | CNB Comisión Nacional de Búsqueda

ALERTA NACIONAL



ALERTA NACIONAL

FICHA DE BÚSQUEDA DE PERSONA DESAPARECIDA

APHRODITY CHALAVAZIS ZARAGOZA
Folio Único de Identificación
FI26-1BEC75EA6-B1AD-4C72-9B32-B31FD4B60601

Edad al momento de la desaparición: 17 **Edad Actual:** 17
Lugar de nacimiento: VERACRUZ
Sexo: MUJER **Genero:** FEMENINO
Nacionalidad: MEXICANA **¿Habla español?:** SI
Idioma o lengua indígena: SIN DATO **Discapacidad:** NO
Fecha de hechos: 11/05/2026 **Hora de hechos:** 19:00 **Fecha de percato:** 11/05/2026 **Hora de percato:** 19:00
Lugar de los hechos: ESTADO: VERACRUZ , MUNICIPIO: VERACRUZ
Carpeta de investigación VER/FIM/FEADPD/145/2026

DATOS	
Características físicas:	complexion: delgada, cara: ovalado, color de la piel: trigueño, cabello: castaño claro mediano ondulado, ojos: cafés medianos, nariz: achatada, boca: grande, labios: gruesos, estatura: 162 cm, peso: 53kg
Señas particulares:	piercing en el ombligo
Prendas de vestir:	SIN DATO
Autoridades Competentes:	FISCALÍA GENERAL DEL ESTADO DE VERACRUZ DE IGNACIO DE LA LLAVE.

La información que se visualiza de la persona desaparecida o no localizada, es recibida e integrada por las autoridades de la Federación y de las Entidades Federativas competentes, por lo que cualquier información que se visualice, puede ser con la autoridad de origen.

Si tienes información que ayude a la localización de alguna Persona Desaparecida o No Localizada, comunicate desde México al número telefónico 800 028 7783 o WhatsApp 55 1309 9024 y proporciona toda la información que tengas.

Gobierno de México | Gobernación | CNB Comisión Nacional de Búsqueda

ALERTA NACIONAL



ALERTA NACIONAL

FICHA DE BÚSQUEDA DE PERSONA DESAPARECIDA

ARIEL AMILCAR UICAB OY
Folio Único de Identificación
FI26-18966A16F-C0D5-4CDD-9E0A-F26D5C78651A

Edad al momento de la desaparición: 48 **Edad Actual:** 48
Lugar de nacimiento: YUCATAN
Sexo: HOMBRE **Genero:** MASCULINO **Nombre Social:** ARIEL AMILCAR UICAB OY
Nacionalidad: MEXICANA **¿Habla español?:** SI
Idioma o lengua indígena: SIN DATO **Discapacidad:** NO
Fecha de hechos: 27/06/2026 **Hora de hechos:** 07:30 **Fecha de percato:** 27/06/2026 **Hora de percato:** 09:30
Lugar de los hechos: ESTADO: QUINTANA ROO , MUNICIPIO: BENITO JUÁREZ
Carpeta de investigación FGE/QROO/CAN/UAPD/06/250/2026

DATOS	
Características físicas:	complexion: robusta, cara: redondo, color de la piel: moreno, cabello: negro corto ondulado, ojos: cafés medianos, nariz: achatada, boca: mediana, labios: medianos, estatura: 160 cm, peso: 85kg
Señas particulares:	cicatriz en el lado derecho del abdomen.
Prendas de vestir:	SIN DATO
Autoridades Competentes:	FISCALÍA GENERAL DEL ESTADO DE QUINTA ROO.

La información que se visualiza de la persona desaparecida o no localizada, es recibida e integrada por las autoridades de la Federación y de las Entidades Federativas competentes, por lo que cualquier información que se visualice, puede ser con la autoridad de origen.

Si tienes información que ayude a la localización de alguna Persona Desaparecida o No Localizada, comunicate desde México al número telefónico 800 028 7783 o WhatsApp 55 1309 9024 y proporciona toda la información que tengas.

Gobierno de México | Gobernación | CNB Comisión Nacional de Búsqueda

ALERTA NACIONAL



FICHA DE BÚSQUEDA DE PERSONA DESAPARECIDA

AXEL SALAZAR MARTINEZ
Folio Único de Identificación
FI26-1B747C004-70BD-44C4-89B9-DA386A3B1A10

Edad al momento de la desaparición: 15 **Edad Actual:** 15
Lugar de nacimiento: DURANGO
Sexo: HOMBRE **Genero:** MASCULINO
Nacionalidad: MEXICANA **¿Habla español?:** SI
Idioma o lengua indígena: SIN DATO **Discapacidad:** NO
Fecha de hechos: 01/05/2026 **Hora de hechos:** 14:00 **Fecha de percato:** 01/05/2026 **Hora de percato:** 14:00
Lugar de los hechos: ESTADO: SINALOA , MUNICIPIO: COSALÁ
Carpeta de investigación CDI/FGE/R1/DGO/06279/26

DATOS	
Características físicas:	complexion: delgada, cara: ovalado, color de la piel: blanco, cabello: castaño oscuro largo liso, ojos: cafés medianos, nariz: recta, boca: mediana, labios: gruesos, estatura: 165 cm, peso: 55kg
Señas particulares:	cicatriz en el pomulo izquierdo de 7 cms. aproximadamente
Prendas de vestir:	SIN DATO
Autoridades Competentes:	COMISIÓN ESTATAL DE BÚSQUEDA DE PERSONAS EN EL ESTADO DE SINALOA.

ALERTA NACIONAL

La información que se visualiza de la persona desaparecida o no localizada, es recibida e integrada por las autoridades de la Federación y de las Entidades Federativas competentes, por lo que cualquier información que se visualice, puede ser con la autoridad de origen.

Si tienes información que ayude a la localización de alguna Persona Desaparecida o No Localizada, comunicate desde México al número telefónico 800 028 7783 o WhatsApp 55 1309 9024 y proporciona toda la información que tengas.

Gobierno de México | Gobernación | CNB Comisión Nacional de Búsqueda

ALERTA NACIONAL



FICHA DE BÚSQUEDA DE PERSONA DESAPARECIDA

BRANDON GUADALUPE MAGALLON CARBAJAL
Folio Único de Identificación
FI26-15C7CBA8E-A05A-468F-8310-AEE8587AD20A

Edad al momento de la desaparición: 27 **Edad Actual:** 27
Lugar de nacimiento: JALISCO
Sexo: HOMBRE **Genero:** MASCULINO **Nombre Social:** BRANDON GUADALUPE MAGALLON CARBAJAL
Nacionalidad: MEXICANA **¿Habla español?:** SI
Idioma o lengua indígena: SIN DATO **Discapacidad:** NO
Fecha de hechos: 23/06/2026 **Hora de hechos:** 20:00 **Fecha de percato:** 23/06/2026 **Hora de percato:** 20:00
Lugar de los hechos: ESTADO: JALISCO , MUNICIPIO: ZAPOPAN
Carpeta de investigación 38624/2026

DATOS	
Características físicas:	complexion: robusta, cara: redondo, color de la piel: trigueño, cabello: negro corto no recuerda, ojos: negros pequeños, nariz: achatada, boca: pequeña, labios: delgados, estatura: 168 cm, peso: 80kg
Señas particulares:	abseso en el pecho , logo de versace en mano derecha, en ante brazo derecho la leyenda jerry alejandro, en pecho lado izquierdo, fecha con numeros romanos xvi-vi-mmiv
Prendas de vestir:	pantalón color: azul, tenis color: blanco
Autoridades Competentes:	FISCALÍA GENERAL DEL ESTADO DE JALISCO.

ALERTA NACIONAL

La información que se visualiza de la persona desaparecida o no localizada, es recibida e integrada por las autoridades de la Federación y de las Entidades Federativas competentes, por lo que cualquier información que se visualice, puede ser con la autoridad de origen.

Si tienes información que ayude a la localización de alguna Persona Desaparecida o No Localizada, comunicate desde México al número telefónico 800 028 7783 o WhatsApp 55 1309 9024 y proporciona toda la información que tengas.

Gobierno de México | Gobernación | CNB Comisión Nacional de Búsqueda

ALERTA NACIONAL



ALERTA NACIONAL

FICHA DE BÚSQUEDA DE PERSONA DESAPARECIDA

CARLOS ALBERTO OLEA RODRIGUEZ
Folio Único de Identificación
FI26-1A08231F6-419D-479D-848E-409BC5168A0D

Edad al momento de la desaparición: 44 **Edad Actual:** 44
Lugar de nacimiento: CIUDAD DE MEXICO
Sexo: HOMBRE **Genero:** MASCULINO **Nombre Social:** CARLOS ALBERTO OLEA RODRIGUEZ
Nacionalidad: MEXICANA **¿Habla español?:** SI
Idioma o lengua indígena: SIN DATO **Discapacidad:** NO
Fecha de hechos: 18/04/2026 **Hora de hechos:** 14:00 **Fecha de percato:** 18/04/2026 **Hora de percato:** 14:00
Lugar de los hechos: ESTADO: CIUDAD DE MEXICO , MUNICIPIO: ÁLVARO OBREGÓN
Carpeta de investigación CI-E-FDMDFDBP/C/UI-1 C/D/01032/04-2026

DATOS

Características físicas:	complexion: delgada, cara: no recuerda, color de la piel: blanco, cabello: castaño oscuro corto liso, ojos: cafés pequeños, nariz: recta, boca: pequeña, labios: delgados, estatura: 167 cm, peso: 65kg
Señas particulares:	tiene un tatujae en la espald
Prendas de vestir:	SIN DATO
Autoridades Competentes:	FISCALÍA GENERAL DE JUSTICIA DE LA CIUDAD DE MÉXICO.

La información que se visualiza de la persona desaparecida o no localizada, es recibida e integrada por las autoridades de la Federación y de las Entidades Federativas competentes, por lo que cualquier información que se visualice, puede ser con la autoridad de origen.

Si tienes información que ayude a la localización de alguna Persona Desaparecida o No Localizada, comunicate desde México al número telefónico 800 028 7783 o WhatsApp 55 1309 9024 y proporciona toda la información que tengas.

Gobierno de México | Gobernación | CNB Comisión Nacional de Búsqueda

ALERTA NACIONAL



ALERTA NACIONAL

La información que se visualiza de la persona desaparecida o no localizada, es recibida e integrada por las autoridades de la Federación y de las Entidades Federativas competentes, por lo que cualquier información que se visualice, puede ser con la autoridad de origen.

FICHA DE BÚSQUEDA DE PERSONA DESAPARECIDA

DANIEL DE JESUS ZAMORA
Folio Único de Identificación
FI26-1224CC469-1EF4-4E13-9198-99E89912EDB0

Edad al momento de la desaparición: 20 **Edad Actual:** 20
Lugar de nacimiento: ESTADO DE MEXICO
Sexo: HOMBRE **Genero:** MASCULINO
Nacionalidad: MEXICANA **¿Habla español?:** SI
Idioma o lengua indígena: SIN DATO **Discapacidad:** NO
Fecha de hechos: 26/06/2026 **Hora de hechos:** 06:00 **Fecha de percato:** 26/06/2026 **Hora de percato:** 06:00
Lugar de los hechos: ESTADO: CIUDAD DE MEXICO , MUNICIPIO: CUAJIMALPA DE MORELOS
Carpeta de investigación

DATOS	
Características físicas:	complexion: delgada, cara: ovalado, color de la piel: blanco, ojos: cafés medianos, boca: mediana, labios: gruesos, estatura: 172 cm, peso: 68kg
Señas particulares:	acne agravado en mejillas, lunar pequeño en ceja izquierda
Prendas de vestir:	SIN DATO
Autoridades Competentes:	COMISIÓN NACIONAL DE BÚSQUEDA.

Si tienes información que ayude a la localización de alguna Persona Desaparecida o No Localizada, comunicate desde México al número telefónico 800 028 7783 o WhatsApp 55 1309 9024 y proporciona toda la información que tengas.

Gobierno de México | Gobernación | CNB Comisión Nacional de Búsqueda

ALERTA NACIONAL



ALERTA NACIONAL

La información que se visualiza de la persona desaparecida o no localizada, es recibida e integrada por las autoridades de la Federación y de las Entidades Federativas competentes, por lo que cualquier información que se visualice, puede ser con la autoridad de origen.

FICHA DE BÚSQUEDA DE PERSONA DESAPARECIDA

DENIS VILLATORO ROSALES
Folio Único de Identificación
FI26-1D72027FA-C243-445D-9724-670283A36B09

Edad al momento de la desaparición: 32 **Edad Actual:** 32
Lugar de nacimiento: CHIAPAS
Sexo: HOMBRE **Genero:** MASCULINO
Nacionalidad: MEXICANA **¿Habla español?:** SI
Idioma o lengua indígena: SIN DATO **Discapacidad:** NO
Fecha de hechos: 23/06/2026 **Hora de hechos:** 02:00 **Fecha de percato:** 23/06/2026 **Hora de percato:** 02:00
Lugar de los hechos: ESTADO: CHIAPAS , MUNICIPIO: SUCHIATE
Carpeta de investigación 0145-087-0513-2026

DATOS	
Características físicas:	complexion: mediana, cara: ovalado, color de la piel: blanco, cabello: negro largo ondulado, ojos: cafés medianos, nariz: recta, boca: grande, labios: gruesos, estatura: 170 cm, peso: 60kg
Señas particulares:	cicatriz en la oreja derecha , cicatriz en el labio superior
Prendas de vestir:	playera color: blanco, shorts color: gris, tenis color: negro
Autoridades Competentes:	FISCALÍA GENERAL DEL ESTADO DE CHIAPAS.

Si tienes información que ayude a la localización de alguna Persona Desaparecida o No Localizada, comunicate desde México al número telefónico 800 028 7783 o WhatsApp 55 1309 9024 y proporciona toda la información que tengas.

Gobierno de México | Gobernación | CNB Comisión Nacional de Búsqueda

ALERTA NACIONAL

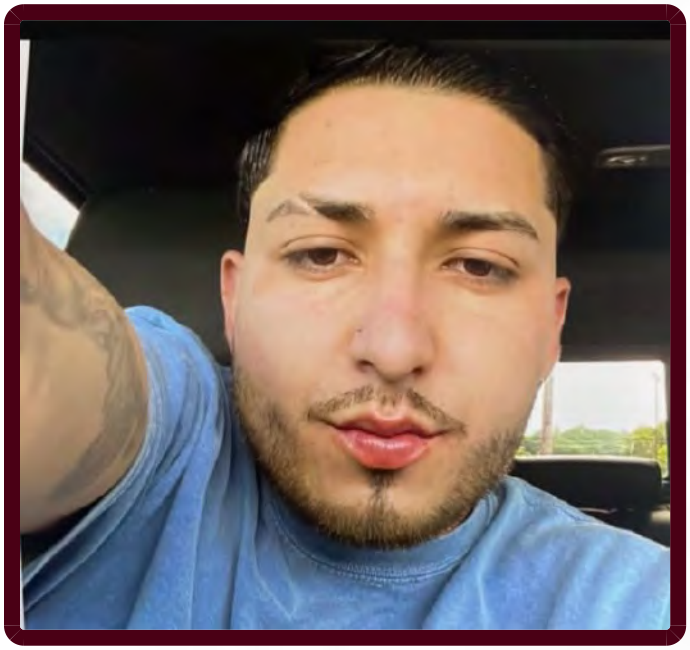

FICHA DE BÚSQUEDA DE PERSONA DESAPARECIDA

EDUARDO MEDRANO CONTRERAS
Folio Único de Identificación
FI26-1E86AFA8D-2F46-4780-9ADB-4C55467E6905

Edad al momento de la desaparición: 28 **Edad Actual:** 28
Lugar de nacimiento: SAN LUIS POTOSI
Sexo: HOMBRE **Genero:** MASCULINO **Nombre Social:** EDUARDO MEDRANO CONTRERAS
Nacionalidad: MEXICANA **¿Habla español?:** SI
Idioma o lengua indígena: SIN DATO **Discapacidad:** NO
Fecha de hechos: 14/06/2026 **Hora de hechos:** 00:00 **Fecha de percato:** 14/06/2026 **Hora de percato:** 00:00
Lugar de los hechos: ESTADO: JALISCO , MUNICIPIO: OJUELOS DE JALISCO
Carpeta de investigación 38356/2026

DATOS	
Características físicas:	complexion: delgada, cara: no recuerda, color de la piel: blanco, cabello: negro corto ondulado, ojos: miel medianos, nariz: alomada, boca: mediana, labios: medianos, estatura: 175 cm, peso: 70kg
Señas particulares:	perforacion en ambas orejas, perforacion en nariz, en su cuello tiene tatuado las iniciales mc de aproximadamente 3 cm, en antebrazo izquierdo tiene tatuada a su mama de 20 cm aproximadamente, en hombro en brazo derecho la leyenda ernesto, en pierna tiene tatuado a la caricatura vegeta de 30 cm aproximadamente, en mano izquierda tiene tatuados la leyenda 777, detras de su oreja derecha tiene tatuada la letra m en color rojo, en su dedo izquierda en dedo anular tiene tatuado un sol, en dedo meñique de mano izquierda tiene tatuada la letra m en color negro, en antebrazo derecho tiene tatuado un angel de la independencia, en hombro derecho tiene tatuado un sol abarcando todo el hombro, en mano izquierda tiene tatuada una leyenda sin recordar que leyenda es, calavera vestida de vaquero en su chamorro izquierdo de 15 cm aproximadamente, en su pecho de lado izquierdo tiene su fecha de nacimiento en numero romanos siendo el mcmxcviii
Prendas de vestir:	pantalón color: azul, playera color: negro/rojo
Autoridades Competentes:	FISCALÍA GENERAL DEL ESTADO DE JALISCO.

ALERTA NACIONAL

La información que se visualiza de la persona desaparecida o no localizada, es recibida e integrada por las autoridades de la Federación y de las Entidades Federativas competentes, por lo que cualquier información que se visualice, puede ser con la autoridad de origen.

Si tienes información que ayude a la localización de alguna Persona Desaparecida o No Localizada, comunicate desde México al número telefónico 800 028 7783 o WhatsApp 55 1309 9024 y proporciona toda la información que tengas.

Gobierno de México | Gobernación | CNB Comisión Nacional de Búsqueda

ALERTA NACIONAL



ALERTA NACIONAL

La información que se visualiza de la persona desaparecida o no localizada, es recibida e integrada por las autoridades de la Federación y de las Entidades Federativas competentes, por lo que cualquier información que se visualice, puede ser con la autoridad de origen.

FICHA DE BÚSQUEDA DE PERSONA DESAPARECIDA

ELIANLLELYS OSLEIDYS CURIEL MORALES
Folio Único de Identificación
FI26-154A16009-D1A4-46FF-AE09-EC5C7CFBE3D9

Edad al momento de la desaparición: 24 **Edad Actual:** 24
Lugar de nacimiento: SAN FERNANDO DE APURE
Sexo: MUJER **Genero:** FEMENINO
Nacionalidad: VENEZOLANA **¿Habla español?:** SI
Idioma o lengua indígena: SIN DATO **Discapacidad:** NO
Fecha de hechos: 01/06/2026 **Hora de hechos:** 17:00 **Fecha de percato:** 20/06/2026 **Hora de percato:** 09:00
Lugar de los hechos: ESTADO: CIUDAD DE MEXICO , MUNICIPIO: VENUSTIANO CARRANZA
Carpeta de investigación

DATOS	
Características físicas:	complexion: obesa, cara: ovalado, color de la piel: moreno, cabello: negro largo liso, ojos: negros grandes, nariz: achatada, labios: gruesos, estatura: 150 cm, peso: 72kg
Señas particulares:	antebrazo dice irrael
Prendas de vestir:	SIN DATO
Autoridades Competentes:	COMISIÓN NACIONAL DE BÚSQUEDA.

Si tienes información que ayude a la localización de alguna Persona Desaparecida o No Localizada, comunicate desde México al número telefónico 800 028 7783 o WhatsApp 55 1309 9024 y proporciona toda la información que tengas.

Gobierno de México | Gobernación | CNB Comisión Nacional de Búsqueda

ALERTA NACIONAL



ALERTA NACIONAL

La información que se visualiza de la persona desaparecida o no localizada, es recibida e integrada por las autoridades de la Federación y de las Entidades Federativas competentes, por lo que cualquier información que se visualice, puede ser con la autoridad de origen.

FICHA DE BÚSQUEDA DE PERSONA DESAPARECIDA

ELVIRA MONSERRAT GUZMAN MASCORRO
Folio Único de Identificación
FI26-1BDA6634C-1546-4B3D-98C2-ECEDB791349E

Edad al momento de la desaparición: 14 **Edad Actual:** 14
Lugar de nacimiento: JALISCO
Sexo: MUJER **Genero:** FEMENINO **Nombre Social:** ELVIRA MONSERRAT GUZMAN MASCORRO
Nacionalidad: MEXICANA **¿Habla español?:** SI
Idioma o lengua indígena: SIN DATO **Discapacidad:** NO
Fecha de hechos: 25/06/2026 **Hora de hechos:** 05:20 **Fecha de percato:** 25/06/2026 **Hora de percato:** 05:20
Lugar de los hechos: ESTADO: JALISCO , MUNICIPIO: PUERTO VALLARTA
Carpeta de investigación 38649/2026

DATOS	
Características físicas:	complexion: delgada, cara: redondo, color de la piel: trigueño, cabello: castaño oscuro largo liso, ojos: cafés grandes, nariz: achatada, boca: mediana, labios: delgados, estatura: 168 cm, peso: 60kg
Señas particulares:	mancha blanca de 4 cm en la tibia de la pierna izquierda, raspaduras en ambas rodillas, canas blancas en la parte trasera de su cabello
Prendas de vestir:	SIN DATO
Autoridades Competentes:	FISCALÍA GENERAL DEL ESTADO DE JALISCO.

Si tienes información que ayude a la localización de alguna Persona Desaparecida o No Localizada, comunicate desde México al número telefónico 800 028 7783 o WhatsApp 55 1309 9024 y proporciona toda la información que tengas.

Gobierno de México | Gobernación | CNB Comisión Nacional de Búsqueda

ALERTA NACIONAL



ALERTA NACIONAL

FICHA DE BÚSQUEDA DE PERSONA DESAPARECIDA

EMILIANO ARAMBURO HEREDIA
Folio Único de Identificación
FI26-144A8C2E4-2C2E-4796-88B2-8D875CDBA389

Edad al momento de la desaparición: 17 **Edad Actual:** 17
Lugar de nacimiento: SINALOA
Sexo: HOMBRE **Genero:** MASCULINO
Nacionalidad: MEXICANA **¿Habla español?:** SI
Idioma o lengua indígena: SIN DATO **Discapacidad:** NO
Fecha de hechos: 25/06/2026 **Hora de hechos:** 20:00 **Fecha de percato:** 25/06/2026 **Hora de percato:** 20:00
Lugar de los hechos: ESTADO: SINALOA , MUNICIPIO: MAZATLÁN
Carpeta de investigación MAZTL/FEDFP/5652/026/CI

DATOS	
Características físicas:	complexion: delgada, cara: ovalado, color de la piel: moreno, cabello: negro corto liso, ojos: cafés grandes, nariz: achatada, boca: grande, labios: gruesos, estatura: 172 cm, peso: 65kg
Señas particulares:	tatuaje con el nombre de yovani y la fecha 06-02-74, localizados en parte externa del antrebrazo izquierdo, casi pegado a la muñeca.
Prendas de vestir:	pantalón color: negro
Autoridades Competentes:	FISCALÍA GENERAL DEL ESTADO DE SINALOA.

La información que se visualiza de la persona desaparecida o no localizada, es recibida e integrada por las autoridades de la Federación y de las Entidades Federativas competentes, por lo que cualquier información que se visualice, puede ser con la autoridad de origen.

Si tienes información que ayude a la localización de alguna Persona Desaparecida o No Localizada, comunicate desde México al número telefónico 800 028 7783 o WhatsApp 55 1309 9024 y proporciona toda la información que tengas.

Gobierno de México | Gobernación | CNB Comisión Nacional de Búsqueda

ALERTA NACIONAL



ALERTA NACIONAL

FICHA DE BÚSQUEDA DE PERSONA DESAPARECIDA

FELIPE ANGEL QUIÑONEZ LOPEZ
Folio Único de Identificación
FI26-197E682FC-D422-4A61-94A2-0E7D1E578CA0

Edad al momento de la desaparición: 35 **Edad Actual:** 35
Lugar de nacimiento: SINALOA
Sexo: HOMBRE **Genero:** MASCULINO
Nacionalidad: MEXICANA **¿Habla español?:** SI
Idioma o lengua indígena: SIN DATO **Discapacidad:** NO
Fecha de hechos: 25/06/2026 **Hora de hechos:** 12:00 **Fecha de percato:** 25/06/2026 **Hora de percato:** 12:00
Lugar de los hechos: ESTADO: SINALOA , MUNICIPIO: NAVOLATO
Carpeta de investigación CLN / FEDFP/ 007745/2026/CI.

DATOS

Características físicas:	complexion: delgada, cara: ovalado, color de la piel: blanco, cabello: negro largo crespo, ojos: cafés medianos, nariz: recta, boca: pequeña, labios: delgados, estatura: 170 cm, peso: 65kg
Señas particulares:	en la espalda por el lado derecho la imagen de un escudo de un pajaro
Prendas de vestir:	SIN DATO
Autoridades Competentes:	COMISIÓN ESTATAL DE BÚSQUEDA DE PERSONAS EN EL ESTADO DE SINALOA.

La información que se visualiza de la persona desaparecida o no localizada, es recibida e integrada por las autoridades de la Federación y de las Entidades Federativas competentes, por lo que cualquier información que se visualice, puede ser con la autoridad de origen.

Si tienes información que ayude a la localización de alguna Persona Desaparecida o No Localizada, comunicate desde México al número telefónico 800 028 7783 o WhatsApp 55 1309 9024 y proporciona toda la información que tengas.

Gobierno de México | Gobernación | CNB Comisión Nacional de Búsqueda

ALERTA NACIONAL



FICHA DE BÚSQUEDA DE PERSONA DESAPARECIDA

FLOR JOSELINE ESPINOSA CONTRERAS
Folio Único de Identificación
FI26-12AE80111-5869-4F99-8BF4-937B89C5463A

Edad al momento de la desaparición: 18 **Edad Actual:** 18
Lugar de nacimiento: JALISCO
Sexo: MUJER **Genero:** FEMENINO **Nombre Social:** FLOR JOSELINE ESPINOSA CONTRERAS
Nacionalidad: MEXICANA **¿Habla español?:** SI
Idioma o lengua indígena: SIN DATO **Discapacidad:** NO
Fecha de hechos: 25/06/2026 **Hora de hechos:** 05:20 **Fecha de percato:** 25/06/2026 **Hora de percato:** 05:20
Lugar de los hechos: ESTADO: JALISCO , MUNICIPIO: PUERTO VALLARTA
Carpeta de investigación 38649/2026

DATOS	
Características físicas:	complexion: delgada, cara: redondo, color de la piel: blanco, cabello: castaño claro corto liso, ojos: miel medianos, nariz: recta, boca: mediana, estatura: 156 cm, peso: 50kg
Señas particulares:	piercing en el ombligo con arete de bolita en color negro
Prendas de vestir:	SIN DATO
Autoridades Competentes:	FISCALÍA GENERAL DEL ESTADO DE JALISCO.

ALERTA NACIONAL

La información que se visualiza de la persona desaparecida o no localizada, es recibida e integrada por las autoridades de la Federación y de las Entidades Federativas competentes, por lo que cualquier información que se visualice, puede ser con la autoridad de origen.

Si tienes información que ayude a la localización de alguna Persona Desaparecida o No Localizada, comunicate desde México al número telefónico 800 028 7783 o WhatsApp 55 1309 9024 y proporciona toda la información que tengas.

Gobierno de México | Gobernación | CNB Comisión Nacional de Búsqueda

ALERTA NACIONAL



ALERTA NACIONAL

FICHA DE BÚSQUEDA DE PERSONA DESAPARECIDA

GERARDO JONATHAN RINCONES ESCAMILLA
Folio Único de Identificación
FI26-17BF0819D-6388-4EAD-A7D0-8A49E010730B

Edad al momento de la desaparición: 4 **Edad Actual:** 4
Lugar de nacimiento: TAMAULIPAS
Sexo: HOMBRE **Genero:** MASCULINO **Nombre Social:** GERARDO JONATHAN RINCONES ESCAMILLA
Nacionalidad: MEXICANA **¿Habla español?:** NO
Idioma o lengua indígena: SIN DATO **Discapacidad:** NO
Fecha de hechos: 22/06/2026 **Hora de hechos:** 14:00 **Fecha de percato:** 22/06/2026 **Hora de percato:** 14:00
Lugar de los hechos: ESTADO: TAMAULIPAS , MUNICIPIO: SAN FERNANDO
Carpeta de investigación FGJT/FEIDDFP/MAT/UE1/00123/2026

DATOS

Características físicas:	complexion: delgada, cara: redondo, color de la piel: trigueño, cabello: castaño oscuro corto liso, ojos: cafés pequeños, nariz: recta, boca: pequeña, labios: gruesos, estatura: 110 cm, peso: 20kg
Señas particulares:	NINGUNA
Prendas de vestir:	SIN DATO
Autoridades Competentes:	FISCALÍA GENERAL DE JUSTICIA DEL ESTADO DE TAMAULIPAS.

La información que se visualiza de la persona desaparecida o no localizada, es recibida e integrada por las autoridades de la Federación y de las Entidades Federativas competentes, por lo que cualquier información que se visualice, puede ser con la autoridad de origen.

Si tienes información que ayude a la localización de alguna Persona Desaparecida o No Localizada, comunicate desde México al número telefónico 800 028 7783 o WhatsApp 55 1309 9024 y proporciona toda la información que tengas.

Gobierno de México | Gobernación | CNB Comisión Nacional de Búsqueda

ALERTA NACIONAL



ALERTA NACIONAL

FICHA DE BÚSQUEDA DE PERSONA DESAPARECIDA

GUADALUPE DAVID VILLEGAS MALDONADO
Folio Único de Identificación
FI26-104788CA5-5E66-49E9-B61E-EF5B7E0FB023

Edad al momento de la desaparición: 25 **Edad Actual:** 25
Lugar de nacimiento: CHIAPAS
Sexo: HOMBRE **Genero:** MASCULINO
Nacionalidad: MEXICANA **¿Habla español?:** SI
Idioma o lengua indígena: SIN DATO **Discapacidad:** NO
Fecha de hechos: 23/06/2026 **Hora de hechos:** 14:30 **Fecha de percato:** 23/06/2026 **Hora de percato:** 14:30
Lugar de los hechos: ESTADO: CHIAPAS , MUNICIPIO: JUÁREZ
Carpeta de investigación 0290-074-0816-2026

DATOS	
Características físicas:	complexion: delgada, cara: no recuerda, color de la piel: moreno, cabello: negro rapado liso, ojos: cafés pequeños, nariz: alomada, boca: mediana, labios: gruesos, estatura: 170 cm, peso: 80kg
Señas particulares:	tatuajes la virgen de guadalupe en el brazo derecho.
Prendas de vestir:	SIN DATO
Autoridades Competentes:	FISCALÍA GENERAL DEL ESTADO DE CHIAPAS.

La información que se visualiza de la persona desaparecida o no localizada, es recibida e integrada por las autoridades de la Federación y de las Entidades Federativas competentes, por lo que cualquier información que se visualice, puede ser con la autoridad de origen.

Si tienes información que ayude a la localización de alguna Persona Desaparecida o No Localizada, comunicate desde México al número telefónico 800 028 7783 o WhatsApp 55 1309 9024 y proporciona toda la información que tengas.

ALERTA NACIONAL



ALERTA NACIONAL

FICHA DE BÚSQUEDA DE PERSONA DESAPARECIDA

ISRAEL JUAREZ APARICIO
Folio Único de Identificación
FI26-1A5285B6A-EF07-4B73-9598-C87238E2654B

Edad al momento de la desaparición: 47 **Edad Actual:** 47
Lugar de nacimiento: ESTADO DE MEXICO
Sexo: HOMBRE **Genero:** MASCULINO
Nacionalidad: MEXICANA **¿Habla español?:** SI
Idioma o lengua indígena: SIN DATO **Discapacidad:** NO
Fecha de hechos: 20/06/2026 **Hora de hechos:** 12:00 **Fecha de percato:** 28/06/2026 **Hora de percato:** 11:00
Lugar de los hechos: ESTADO: BAJA CALIFORNIA , MUNICIPIO: ENSENADA
Carpeta de investigación

DATOS	
Características físicas:	complexion: delgada, cara: ovalado, color de la piel: moreno, cabello: entrecano largo ondulado, ojos: cafés pequeños, nariz: desv. derecha, labios: delgados, estatura: 155 cm
Señas particulares:	arete en oreja izquierda , dientes frontales separados
Prendas de vestir:	SIN DATO
Autoridades Competentes:	COMISIÓN NACIONAL DE BÚSQUEDA.

La información que se visualiza de la persona desaparecida o no localizada, es recibida e integrada por las autoridades de la Federación y de las Entidades Federativas competentes, por lo que cualquier información que se visualice, puede ser con la autoridad de origen.

Si tienes información que ayude a la localización de alguna Persona Desaparecida o No Localizada, comunicate desde México al número telefónico 800 028 7783 o WhatsApp 55 1309 9024 y proporciona toda la información que tengas.

ALERTA NACIONAL



FICHA DE BÚSQUEDA DE PERSONA DESAPARECIDA

JAMIN CASTILLO
Folio Único de Identificación
FI26-1B5650B44-1FAB-47D7-9374-5EA200A3111B

Edad al momento de la desaparición: 17 **Edad Actual:** 17
Lugar de nacimiento: NACIONALIDAD EXTRANJERA
Sexo: HOMBRE **Genero:** MASCULINO
Nacionalidad: MEXICANA **¿Habla español?:** SI
Idioma o lengua indígena: SIN DATO **Discapacidad:** NO
Fecha de hechos: 25/06/2026 **Hora de hechos:** 16:00 **Fecha de percato:** 25/06/2026 **Hora de percato:** 16:00
Lugar de los hechos: ESTADO: AGUASCALIENTES , MUNICIPIO: AGUASCALIENTES
Carpeta de investigación

DATOS	
Características físicas:	complexion: delgada, color de la piel: moreno, cabello: negro corto liso, estatura: 180 cm, peso: 60kg
Señas particulares:	NINGUNA
Prendas de vestir:	SIN DATO
Autoridades Competentes:	COMISIÓN ESTATAL DE BÚSQUEDA DE PERSONAS DEL ESTADO DE AGUASCALIENTES.

ALERTA NACIONAL

La información que se visualiza de la persona desaparecida o no localizada, es recibida e integrada por las autoridades de la Federación y de las Entidades Federativas competentes, por lo que cualquier información que se visualice, puede ser con la autoridad de origen.

Si tienes información que ayude a la localización de alguna Persona Desaparecida o No Localizada, comunicate desde México al número telefónico 800 028 7783 o WhatsApp 55 1309 9024 y proporciona toda la información que tengas.

Gobierno de México | Gobernación | CNB Comisión Nacional de Búsqueda

ALERTA NACIONAL

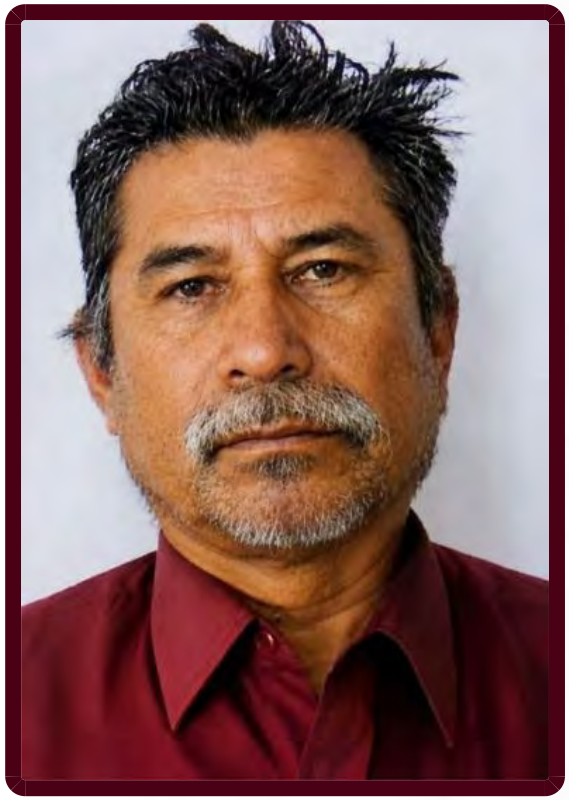

ALERTA NACIONAL

FICHA DE BÚSQUEDA DE PERSONA DESAPARECIDA

JAVIER GONZALEZ AGUIRRE
Folio Único de Identificación
FI26-1FE8E3C2A-7268-4A14-8883-0B608600C92B

Edad al momento de la desaparición: 60 **Edad Actual:** 60
Lugar de nacimiento: JALISCO
Sexo: HOMBRE **Genero:** MASCULINO **Nombre Social:** JAVIER GONZALEZ AGUIRRE
Nacionalidad: MEXICANA **¿Habla español?:** SI
Idioma o lengua indígena: SIN DATO **Discapacidad:** NO
Fecha de hechos: 06/03/2026 **Hora de hechos:** 23:30 **Fecha de percato:** 06/03/2026 **Hora de percato:** 23:30
Lugar de los hechos: ESTADO: JALISCO , MUNICIPIO: SAN JUAN DE LOS LAGOS
Carpeta de investigación 38130/2026

DATOS	
Características físicas:	complexion: mediana, cara: no recuerda, color de la piel: trigueño, cabello: entrecano largo liso, ojos: cafés medianos, nariz: no recuerda, boca: grande, labios: delgados, estatura: 160 cm, peso: 72kg
Señas particulares:	en la mano izquierda cara externa, tiene un rosario
Prendas de vestir:	camisa color: negro, pantalón color: azul marino
Autoridades Competentes:	FISCALÍA GENERAL DEL ESTADO DE JALISCO.

La información que se visualiza de la persona desaparecida o no localizada, es recibida e integrada por las autoridades de la Federación y de las Entidades Federativas competentes, por lo que cualquier información que se visualice, puede ser con la autoridad de origen.

Si tienes información que ayude a la localización de alguna Persona Desaparecida o No Localizada, comunicate desde México al número telefónico 800 028 7783 o WhatsApp 55 1309 9024 y proporciona toda la información que tengas.

Gobierno de México | Gobernación | CNB Comisión Nacional de Búsqueda

ALERTA NACIONAL



ALERTA NACIONAL

FICHA DE BÚSQUEDA DE PERSONA DESAPARECIDA

JESUS ELEAZAR GALLEGOS ZAVALA
Folio Único de Identificación
FI26-1A7EF9DEE-7620-4A42-B6D5-C2B96E458A44

Edad al momento de la desaparición: 27 **Edad Actual:** 27
Lugar de nacimiento: SINALOA
Sexo: HOMBRE **Genero:** MASCULINO **Nombre Social:** SIN NOMBRE SOCIAL
Nacionalidad: MEXICANA **¿Habla español?:** SI
Idioma o lengua indígena: SIN DATO **Discapacidad:** NO
Fecha de hechos: 25/06/2026 **Hora de hechos:** 23:30 **Fecha de percato:** 25/06/2026 **Hora de percato:** 23:30
Lugar de los hechos: ESTADO: SINALOA , MUNICIPIO: NAVOLATO
Carpeta de investigación CLN/FEDFP/7796/2026

DATOS

Características físicas:	complexion: delgada, cara: ovalado, color de la piel: blanco, cabello: castaño oscuro corto liso, ojos: cafés pequeños, nariz: achatada, boca: mediana, labios: gruesos, estatura: 165 cm, peso: 65kg
Señas particulares:	lunar cerca de la boca del lado derecho
Prendas de vestir:	SIN DATO
Autoridades Competentes:	COMISIÓN ESTATAL DE BÚSQUEDA DE PERSONAS EN EL ESTADO DE SINALOA.

La información que se visualiza de la persona desaparecida o no localizada, es recibida e integrada por las autoridades de la Federación y de las Entidades Federativas competentes, por lo que cualquier información que se visualice, puede ser con la autoridad de origen.

Si tienes información que ayude a la localización de alguna Persona Desaparecida o No Localizada, comunicate desde México al número telefónico 800 028 7783 o WhatsApp 55 1309 9024 y proporciona toda la información que tengas.

Gobierno de México | Gobernación | CNB Comisión Nacional de Búsqueda

ALERTA NACIONAL



ALERTA NACIONAL

FICHA DE BÚSQUEDA DE PERSONA DESAPARECIDA

JESUS ROBERTO VELAZQUEZ GARCIA
Folio Único de Identificación
FI26-1ADA0A331-3711-4784-A32F-18D86AE31E56

Edad al momento de la desaparición: 39 **Edad Actual:** 40
Lugar de nacimiento: SINALOA
Sexo: HOMBRE **Genero:** MASCULINO
Nacionalidad: MEXICANA **¿Habla español?:** SI
Idioma o lengua indígena: SIN DATO **Discapacidad:** NO
Fecha de hechos: 15/04/2026 **Hora de hechos:** 12:30 **Fecha de percato:** 15/04/2026 **Hora de percato:** 12:32
Lugar de los hechos: ESTADO: SONORA , MUNICIPIO: GUAYMAS
Carpeta de investigación CI/GUA/174/174/01217/6-2026

DATOS

Características físicas:	complexion: delgada, cara: ovalado, color de la piel: moreno, cabello: negro corto liso, ojos: cafés grandes, nariz: alomada, boca: grande, labios: delgados, estatura: 186 cm, peso: 72kg
Señas particulares:	cicatriz en el labio inferior producto de de un accidente
Prendas de vestir:	SIN DATO
Autoridades Competentes:	FISCALÍA GENERAL DE JUSTICIA DEL ESTADO DE SONORA.

La información que se visualiza de la persona desaparecida o no localizada, es recibida e integrada por las autoridades de la Federación y de las Entidades Federativas competentes, por lo que cualquier información que se visualice, puede ser con la autoridad de origen.

Si tienes información que ayude a la localización de alguna Persona Desaparecida o No Localizada, comunicate desde México al número telefónico 800 028 7783 o WhatsApp 55 1309 9024 y proporciona toda la información que tengas.

Gobierno de México | Gobernación | CNB Comisión Nacional de Búsqueda

ALERTA NACIONAL

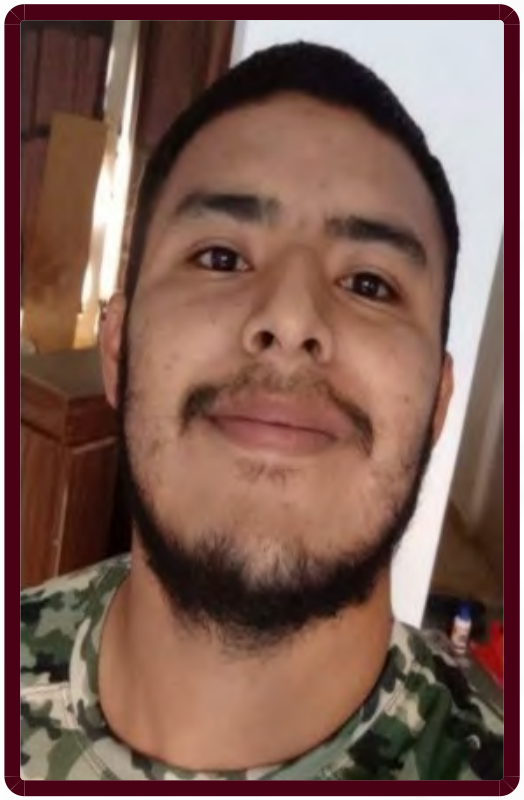

ALERTA NACIONAL

FICHA DE BÚSQUEDA DE PERSONA DESAPARECIDA

JESUS WENCESLAO ALCOCER HAU
Folio Único de Identificación
FI26-121BD19D7-55E5-49AB-BC5C-4B4CCC6F6C1E

Edad al momento de la desaparición: 24 **Edad Actual:** 25
Lugar de nacimiento: QUINTANA ROO
Sexo: HOMBRE **Genero:** MASCULINO **Nombre Social:** JESUS WENCESLAO ALCOCER HAU
Nacionalidad: MEXICANA **¿Habla español?:** SI
Idioma o lengua indígena: SIN DATO **Discapacidad:** NO
Fecha de hechos: 04/04/2026 **Hora de hechos:** 16:00 **Fecha de percato:** 05/04/2026 **Hora de percato:** 07:00
Lugar de los hechos: ESTADO: QUINTANA ROO , MUNICIPIO: FELIPE CARRILLO PUERTO
Carpeta de investigación FGE/QROO/VFZC/FECDFPYDCP/04/13/2026

DATOS	
Características físicas:	complexion: mediana, cara: cuadrado, color de la piel: moreno, ojos: cafés medianos, nariz: recta, boca: grande, labios: gruesos, estatura: 170 cm, peso: 85kg
Señas particulares:	cicatriz por cirugia de apendice
Prendas de vestir:	SIN DATO
Autoridades Competentes:	FISCALÍA GENERAL DEL ESTADO DE QUINTA ROO.

La información que se visualiza de la persona desaparecida o no localizada, es recibida e integrada por las autoridades de la Federación y de las Entidades Federativas competentes, por lo que cualquier información que se visualice, puede ser con la autoridad de origen.

Si tienes información que ayude a la localización de alguna Persona Desaparecida o No Localizada, comunicate desde México al número telefónico 800 028 7783 o WhatsApp 55 1309 9024 y proporciona toda la información que tengas.

Gobierno de México | Gobernación | CNB Comisión Nacional de Búsqueda

ALERTA NACIONAL



ALERTA NACIONAL

FICHA DE BÚSQUEDA DE PERSONA DESAPARECIDA

JORGE ANTONIO VILLELA DIAZ
Folio Único de Identificación
FI26-1B07720FC-0F44-45EE-A89F-4B9216A1D501

Edad al momento de la desaparición: 22 **Edad Actual:** 22
Lugar de nacimiento: SINALOA
Sexo: HOMBRE **Genero:** MASCULINO **Nombre Social:** JORGE ANTONIO VILLELA DIAZ
Nacionalidad: MEXICANA **¿Habla español?:** SI
Idioma o lengua indígena: SIN DATO **Discapacidad:** SI
Fecha de hechos: 12/05/2026 **Hora de hechos:** 18:00 **Fecha de percato:** 19/05/2026 **Hora de percato:** 07:00
Lugar de los hechos: ESTADO: SINALOA , MUNICIPIO: ESCUINAPA
Carpeta de investigación

DATOS	
Características físicas:	complexion: mediana, cara: redondo, color de la piel: moreno, cabello: castaño oscuro corto ondulado, ojos: cafés grandes, nariz: no recuerda, boca: grande, labios: gruesos, estatura: 160 cm, peso: 65kg
Señas particulares:	mancha en alguno de sus gluteos. lunar ubicado en la mejilla izquierda.
Prendas de vestir:	SIN DATO
Autoridades Competentes:	COMISIÓN ESTATAL DE BÚSQUEDA DE PERSONAS EN EL ESTADO DE SINALOA.

La información que se visualiza de la persona desaparecida o no localizada, es recibida e integrada por las autoridades de la Federación y de las Entidades Federativas competentes, por lo que cualquier información que se visualice, puede ser con la autoridad de origen.

Si tienes información que ayude a la localización de alguna Persona Desaparecida o No Localizada, comunicate desde México al número telefónico 800 028 7783 o WhatsApp 55 1309 9024 y proporciona toda la información que tengas.

Gobierno de México | Gobernación | CNB Comisión Nacional de Búsqueda

ALERTA NACIONAL



FICHA DE BÚSQUEDA DE PERSONA DESAPARECIDA

JOSE ANTONIO CARMONA CRUZ
Folio Único de Identificación
FI26-1AF40EEFB-B08D-4507-87D2-B1282EFFB4E8

Edad al momento de la desaparición: 33 **Edad Actual:** 33
Lugar de nacimiento: MICHOACAN
Sexo: HOMBRE **Genero:** MASCULINO
Nacionalidad: MEXICANA **¿Habla español?:** SI
Idioma o lengua indígena: SIN DATO **Discapacidad:** NO
Fecha de hechos: 18/06/2026 **Hora de hechos:** 08:00 **Fecha de percato:** 18/06/2026 **Hora de percato:** 08:00
Lugar de los hechos: ESTADO: MICHOACAN , MUNICIPIO: ZITÁCUARO
Carpeta de investigación FRZI27374/2026

DATOS	
Características físicas:	complexion: robusta, cara: ovalado, color de la piel: moreno, cabello: negro corto ondulado, ojos: cafés grandes, nariz: recta, boca: mediana, labios: medianos, estatura: 160 cm, peso: 85kg
Señas particulares:	tatuaje en el brazo izquierdo con la imagen de la santa muerte
Prendas de vestir:	SIN DATO
Autoridades Competentes:	FISCALÍA GENERAL DEL ESTADO DE MICHOACÁN.

ALERTA NACIONAL

La información que se visualiza de la persona desaparecida o no localizada, es recibida e integrada por las autoridades de la Federación y de las Entidades Federativas competentes, por lo que cualquier información que se visualice, puede ser con la autoridad de origen.

Si tienes información que ayude a la localización de alguna Persona Desaparecida o No Localizada, comunicate desde México al número telefónico 800 028 7783 o WhatsApp 55 1309 9024 y proporciona toda la información que tengas.

Gobierno de México | Gobernación | CNB Comisión Nacional de Búsqueda

ALERTA NACIONAL



FICHA DE BÚSQUEDA DE PERSONA DESAPARECIDA

LUIS ANGEL JASSO FLORES
Folio Único de Identificación
FI26-100958C21-5DFF-47D4-9736-DBE4EC9F7480

Edad al momento de la desaparición: 27 **Edad Actual:** 27
Lugar de nacimiento: GUANAJUATO
Sexo: HOMBRE **Genero:** MASCULINO
Nacionalidad: MEXICANA **¿Habla español?:** SI
Idioma o lengua indígena: SIN DATO **Discapacidad:** NO
Fecha de hechos: 12/04/2026 **Hora de hechos:** 15:00 **Fecha de percato:** 15/04/2026 **Hora de percato:** 09:00
Lugar de los hechos: ESTADO: BAJA CALIFORNIA , MUNICIPIO: TIJUANA
Carpeta de investigación

DATOS	
Características físicas:	complexion: delgada, cara: ovalado, color de la piel: moreno, cabello: castaño oscuro corto liso, ojos: cafés medianos, nariz: achatada, estatura: 168 cm, peso: 75kg
Señas particulares:	debajo del ojo en forma de corazon pequeño
Prendas de vestir:	SIN DATO
Autoridades Competentes:	COMISIÓN NACIONAL DE BÚSQUEDA.

ALERTA NACIONAL

La información que se visualiza de la persona desaparecida o no localizada, es recibida e integrada por las autoridades de la Federación y de las Entidades Federativas competentes, por lo que cualquier información que se visualice, puede ser con la autoridad de origen.

Si tienes información que ayude a la localización de alguna Persona Desaparecida o No Localizada, comunicate desde México al número telefónico 800 028 7783 o WhatsApp 55 1309 9024 y proporciona toda la información que tengas.

Gobierno de México | Gobernación | CNB Comisión Nacional de Búsqueda

ALERTA NACIONAL



FICHA DE BÚSQUEDA DE PERSONA DESAPARECIDA

MARCO ANTONIO SARMIENTO GARCIA
Folio Único de Identificación
FI26-19971FE42-3268-4526-B692-708CFB1B576F

Edad al momento de la desaparición: 60 **Edad Actual:** 60
Lugar de nacimiento: PUEBLA
Sexo: HOMBRE **Genero:** MASCULINO **Nombre Social:** MARCO ANTONIO SARMIENTO GARCIA
Nacionalidad: MEXICANA **¿Habla español?:** SI
Idioma o lengua indígena: SIN DATO **Discapacidad:** NO
Fecha de hechos: 26/06/2026 **Hora de hechos:** 08:00 **Fecha de percato:** 26/06/2026 **Hora de percato:** 08:00
Lugar de los hechos: ESTADO: HIDALGO , MUNICIPIO: ACAXOCHITLÁN
Carpeta de investigación FED/HGO/TULB/0002547/2026

DATOS	
Características físicas:	complexion: mediana, cara: no recuerda, color de la piel: moreno, cabello: castaño oscuro corto liso, ojos: cafés medianos, nariz: no recuerda, boca: pequeña, labios: delgados, estatura: 164 cm, peso: 69kg
Señas particulares:	tatuaje en brazo derecho
Prendas de vestir:	SIN DATO
Autoridades Competentes:	COMISIÓN LOCAL DE BÚSQUEDA DE PERSONAS DEL ESTADO DE HIDALGO.

ALERTA NACIONAL

La información que se visualiza de la persona desaparecida o no localizada, es recibida e integrada por las autoridades de la Federación y de las Entidades Federativas competentes, por lo que cualquier información que se visualice, puede ser con la autoridad de origen.

Si tienes información que ayude a la localización de alguna Persona Desaparecida o No Localizada, comunicate desde México al número telefónico 800 028 7783 o WhatsApp 55 1309 9024 y proporciona toda la información que tengas.

Gobierno de México | Gobernación | CNB Comisión Nacional de Búsqueda

ALERTA NACIONAL



ALERTA NACIONAL

FICHA DE BÚSQUEDA DE PERSONA DESAPARECIDA

MARIA DEL ROSARIO NOVELO Y VAZQUEZ
Folio Único de Identificación
FI26-184B4A3BC-D9F5-4DAC-BC8E-423CA437AA4A

Edad al momento de la desaparición: 75 **Edad Actual:** 75
Lugar de nacimiento: YUCATAN
Sexo: MUJER **Genero:** FEMENINO **Nombre Social:** MARIA DEL ROSARIO NOVELO Y VAZQUEZ
Nacionalidad: MEXICANA **¿Habla español?:** SI
Idioma o lengua indígena: CASTELLANO **Discapacidad:** NO
Fecha de hechos: 18/06/2026 **Hora de hechos:** 10:00 **Fecha de percato:** 18/06/2026 **Hora de percato:** 14:00
Lugar de los hechos: ESTADO: QUINTANA ROO , MUNICIPIO: BENITO JUÁREZ
Carpeta de investigación FGE/QROO/CAN/UAPD/06/236/2026

DATOS	
Características físicas:	complexion: robusta, cabello: cano corto ondulado, ojos: cafés medianos, nariz: recta, boca: pequeña, labios: delgados, estatura: 160 cm, peso: 60kg
Señas particulares:	cicatriz en la axila derecha, lunar en la barbilla
Prendas de vestir:	blusa, pantiblusa, bluson color: azul, shorts color: azul
Autoridades Competentes:	FISCALÍA GENERAL DEL ESTADO DE QUINTA ROO.

La información que se visualiza de la persona desaparecida o no localizada, es recibida e integrada por las autoridades de la Federación y de las Entidades Federativas competentes, por lo que cualquier información que se visualice, puede ser con la autoridad de origen.

Si tienes información que ayude a la localización de alguna Persona Desaparecida o No Localizada, comunicate desde México al número telefónico 800 028 7783 o WhatsApp 55 1309 9024 y proporciona toda la información que tengas.

Gobierno de México | Gobernación | CNB Comisión Nacional de Búsqueda

ALERTA NACIONAL

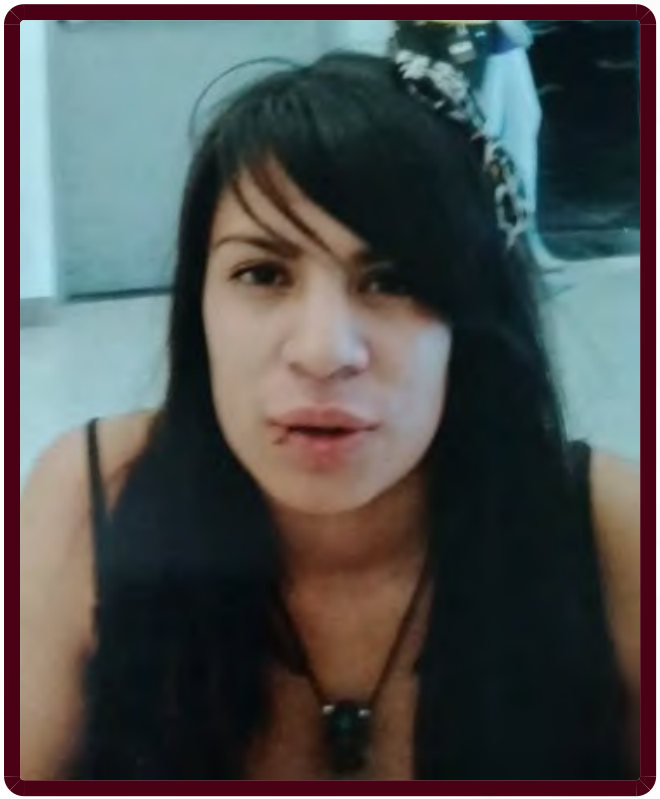

ALERTA NACIONAL

La información que se visualiza de la persona desaparecida o no localizada, es recibida e integrada por las autoridades de la Federación y de las Entidades Federativas competentes, por lo que cualquier información que se visualice, puede ser con la autoridad de origen.

FICHA DE BÚSQUEDA DE PERSONA DESAPARECIDA

MARIA FERNANDA JUAREZ RAMIREZ
Folio Único de Identificación
FI26-170A746A2-AA57-4053-A906-F07204AF2946

Edad al momento de la desaparición: 33 **Edad Actual:** 33
Lugar de nacimiento: CIUDAD DE MEXICO
Sexo: MUJER **Genero:** FEMENINO **Nombre Social:** MARIA FERNANDA JUAREZ RAMIREZ
Nacionalidad: MEXICANA **¿Habla español?:** SI
Idioma o lengua indígena: SIN DATO **Discapacidad:** NO
Fecha de hechos: 22/05/2026 **Hora de hechos:** 20:00 **Fecha de percato:** 22/05/2026 **Hora de percato:** 20:00
Lugar de los hechos: ESTADO: CIUDAD DE MEXICO , MUNICIPIO: MIGUEL HIDALGO
Carpeta de investigación 1419

DATOS

Características físicas:	complexion: delgada, cara: ovalado, color de la piel: moreno, cabello: negro mediano liso, ojos: cafés grandes, nariz: achatada, boca: mediana, labios: gruesos, estatura: 162 cm, peso: 70kg
Señas particulares:	piercing en lengua y nariz
Prendas de vestir:	SIN DATO
Autoridades Competentes:	FISCALÍA GENERAL DE JUSTICIA DE LA CIUDAD DE MÉXICO.

Si tienes información que ayude a la localización de alguna Persona Desaparecida o No Localizada, comunicate desde México al número telefónico 800 028 7783 o WhatsApp 55 1309 9024 y proporciona toda la información que tengas.

ALERTA NACIONAL



FICHA DE BÚSQUEDA DE PERSONA DESAPARECIDA

MARTIN SILVA MARTINEZ
Folio Único de Identificación
FI26-187A381A9-F850-4964-B5BB-960EC5C9419E

Edad al momento de la desaparición: 28 **Edad Actual:** 28
Lugar de nacimiento: BAJA CALIFORNIA SUR
Sexo: HOMBRE **Genero:** MASCULINO
Nacionalidad: MEXICANA **¿Habla español?:** SIN DATO
Idioma o lengua indígena: SIN DATO **Discapacidad:** NO
Fecha de hechos: 21/06/2026 **Hora de hechos:** 18:00 **Fecha de percato:** 21/06/2026 **Hora de percato:** 18:00
Lugar de los hechos: ESTADO: BAJA CALIFORNIA SUR , MUNICIPIO: LOS CABOS
Carpeta de investigación

DATOS	
Características físicas:	complexion: delgada, cara: ovalado, color de la piel: blanco, cabello: negro rapado liso, ojos: negros medianos, nariz: achatada, boca: grande, labios: gruesos, estatura: 170 cm, peso: 65kg
Señas particulares:	leyenda ida de 15 cm tinta negra
Prendas de vestir:	SIN DATO
Autoridades Competentes:	COMISIÓN ESTATAL DE BÚSQUEDA DE PERSONAS DEL ESTADO DE BAJA CALIFORNIA SUR.

ALERTA NACIONAL

La información que se visualiza de la persona desaparecida o no localizada, es recibida e integrada por las autoridades de la Federación y de las Entidades Federativas competentes, por lo que cualquier información que se visualice, puede ser con la autoridad de origen.

Si tienes información que ayude a la localización de alguna Persona Desaparecida o No Localizada, comunicate desde México al número telefónico 800 028 7783 o WhatsApp 55 1309 9024 y proporciona toda la información que tengas.

Gobierno de México | Gobernación | CNB Comisión Nacional de Búsqueda

ALERTA NACIONAL



ALERTA NACIONAL

FICHA DE BÚSQUEDA DE PERSONA DESAPARECIDA

MIGUEL ANGEL ACOSTA REMIGIO
Folio Único de Identificación
FI26-16D7C6E91-8C01-4CC6-A3FE-7C0DE8BB9F1E

Edad al momento de la desaparición: 21 **Edad Actual:** 21
Lugar de nacimiento: CIUDAD DE MEXICO
Sexo: HOMBRE **Genero:** MASCULINO
Nacionalidad: MEXICANA **¿Habla español?:** SI
Idioma o lengua indígena: SIN DATO **Discapacidad:** NO
Fecha de hechos: 24/06/2026 **Hora de hechos:** 21:00 **Fecha de percato:** 24/06/2026 **Hora de percato:** 21:43
Lugar de los hechos: ESTADO: TAMAULIPAS , MUNICIPIO: NUEVO LAREDO
Carpeta de investigación

DATOS	
Características físicas:	complexion: delgada, cara: cuadrado, color de la piel: moreno, cabello: negro corto liso, ojos: cafés medianos, boca: mediana, labios: gruesos, estatura: 175 cm, peso: 56kg
Señas particulares:	tatuaje en brazo izquierdo tiene un nombre martha, tatuaje en brazo derecho tiene el nombre luis manuel, lunar arriba del labio, perforacion en oreja izquierda, cicatriz en la ceja lado derecho, tres lunares en el cuello.
Prendas de vestir:	bermuda color: azul, playera color: azul marino, tenis color: negro/blanco
Autoridades Competentes:	COMISIÓN ESTATAL DE BÚSQUEDA DE PERSONAS DE TAMAULIPAS.

La información que se visualiza de la persona desaparecida o no localizada, es recibida e integrada por las autoridades de la Federación y de las Entidades Federativas competentes, por lo que cualquier información que se visualice, puede ser con la autoridad de origen.

Si tienes información que ayude a la localización de alguna Persona Desaparecida o No Localizada, comunicate desde México al número telefónico 800 028 7783 o WhatsApp 55 1309 9024 y proporciona toda la información que tengas.

Gobierno de México | Gobernación | CNB Comisión Nacional de Búsqueda

ALERTA NACIONAL



ALERTA NACIONAL

La información que se visualiza de la persona desaparecida o no localizada, es recibida e integrada por las autoridades de la Federación y de las Entidades Federativas competentes, por lo que cualquier información que se visualice, puede ser con la autoridad de origen.

FICHA DE BÚSQUEDA DE PERSONA DESAPARECIDA

NEREIDA HERNANDEZ GARCIA
Folio Único de Identificación
FI26-1E0AB63C0-FA84-4EC8-8731-BBCB6294C4BB

Edad al momento de la desaparición: 16 **Edad Actual:** 16
Lugar de nacimiento: CHIAPAS
Sexo: MUJER **Genero:** FEMENINO
Nacionalidad: MEXICANA **¿Habla español?:** SI
Idioma o lengua indígena: SIN DATO **Discapacidad:** NO
Fecha de hechos: 23/06/2026 **Hora de hechos:** 09:00 **Fecha de percato:** 23/06/2026 **Hora de percato:** 09:00
Lugar de los hechos: ESTADO: CHIAPAS , MUNICIPIO: CHIAPA DE CORZO
Carpeta de investigación 0480-027-0419-2026

DATOS

Características físicas:	complexion: delgada, cara: ovalado, color de la piel: moreno, cabello: negro largo liso, ojos: negros medianos, nariz: recta, boca: mediana, labios: medianos, estatura: 170 cm, peso: 55kg
Señas particulares:	cicatriz en la mejilla izquierda,, cicatriz en el lado derecho del cuello, cicatrices en la espalda
Prendas de vestir:	calcetas color: blanco, camisa color: negro, shorts color: azul
Autoridades Competentes:	FISCALÍA GENERAL DEL ESTADO DE CHIAPAS.

Si tienes información que ayude a la localización de alguna Persona Desaparecida o No Localizada, comunicate desde México al número telefónico 800 028 7783 o WhatsApp 55 1309 9024 y proporciona toda la información que tengas.

Gobierno de México | Gobernación | CNB Comisión Nacional de Búsqueda

ALERTA NACIONAL



ALERTA NACIONAL

La información que se visualiza de la persona desaparecida o no localizada, es recibida e integrada por las autoridades de la Federación y de las Entidades Federativas competentes, por lo que cualquier información que se visualice, puede ser con la autoridad de origen.

FICHA DE BÚSQUEDA DE PERSONA DESAPARECIDA

NESTOR ADAN ROSAS VILLA
Folio Único de Identificación
FI26-1B11228DD-8ADB-48DF-9DE0-9B9375152F9A

Edad al momento de la desaparición: 48 **Edad Actual:** 48
Lugar de nacimiento: CIUDAD DE MEXICO
Sexo: HOMBRE **Genero:** MASCULINO **Nombre Social:** NESTOR ADAN ROSAS VILLA
Nacionalidad: MEXICANA **¿Habla español?:** SIN DATO
Idioma o lengua indígena: SIN DATO **Discapacidad:** NO
Fecha de hechos: 06/05/2026 **Hora de hechos:** 11:00 **Fecha de percato:** 06/05/2026 **Hora de percato:** 11:00
Lugar de los hechos: ESTADO: CIUDAD DE MEXICO , MUNICIPIO: TLÁHUAC
Carpeta de investigación 1194

DATOS

Características físicas:	complexion: obesa, cara: ovalado, color de la piel: moreno, cabello: castaño oscuro corto liso, ojos: cafés pequeños, nariz: achatada, boca: grande, labios: gruesos, estatura: 172 cm, peso: 92kg
Señas particulares:	lunares en cara
Prendas de vestir:	SIN DATO
Autoridades Competentes:	FISCALÍA GENERAL DE JUSTICIA DE LA CIUDAD DE MÉXICO.

Si tienes información que ayude a la localización de alguna Persona Desaparecida o No Localizada, comunicate desde México al número telefónico 800 028 7783 o WhatsApp 55 1309 9024 y proporciona toda la información que tengas.

Gobierno de México | Gobernación | CNB Comisión Nacional de Búsqueda

ALERTA NACIONAL



ALERTA NACIONAL

FICHA DE BÚSQUEDA DE PERSONA DESAPARECIDA

NESTOR MARTIN RAMIREZ RODRIGUEZ
Folio Único de Identificación
FI26-11E5A03BC-4B06-49D7-90E9-644BCA71526C

Edad al momento de la desaparición: 28 **Edad Actual:** 28
Lugar de nacimiento: CIUDAD DE MEXICO
Sexo: HOMBRE **Genero:** MASCULINO
Nacionalidad: MEXICANA **¿Habla español?:** SIN DATO
Idioma o lengua indígena: SIN DATO **Discapacidad:** NO
Fecha de hechos: 27/03/2026 **Hora de hechos:** 10:00 **Fecha de percato:** 27/03/2026 **Hora de percato:** 10:00
Lugar de los hechos: ESTADO: CIUDAD DE MEXICO , MUNICIPIO: GUSTAVO A. MADERO
Carpeta de investigación 825

DATOS

Características físicas:	complexion: delgada, cara: ovalado, color de la piel: blanco, cabello: castaño oscuro corto liso, ojos: cafés grandes, nariz: recta, boca: pequeña, labios: delgados, estatura: 170 cm, peso: 68kg
Señas particulares:	verruga lado derecho de la frente, cicatrices detras de la nuca, cicatriz de cortada en antebrazo izquierdo
Prendas de vestir:	pants, playera
Autoridades Competentes:	FISCALÍA GENERAL DE JUSTICIA DE LA CIUDAD DE MÉXICO.

La información que se visualiza de la persona desaparecida o no localizada, es recibida e integrada por las autoridades de la Federación y de las Entidades Federativas competentes, por lo que cualquier información que se visualice, puede ser con la autoridad de origen.

Si tienes información que ayude a la localización de alguna Persona Desaparecida o No Localizada, comunicate desde México al número telefónico 800 028 7783 o WhatsApp 55 1309 9024 y proporciona toda la información que tengas.

Gobierno de México | Gobernación | CNB Comisión Nacional de Búsqueda

ALERTA NACIONAL

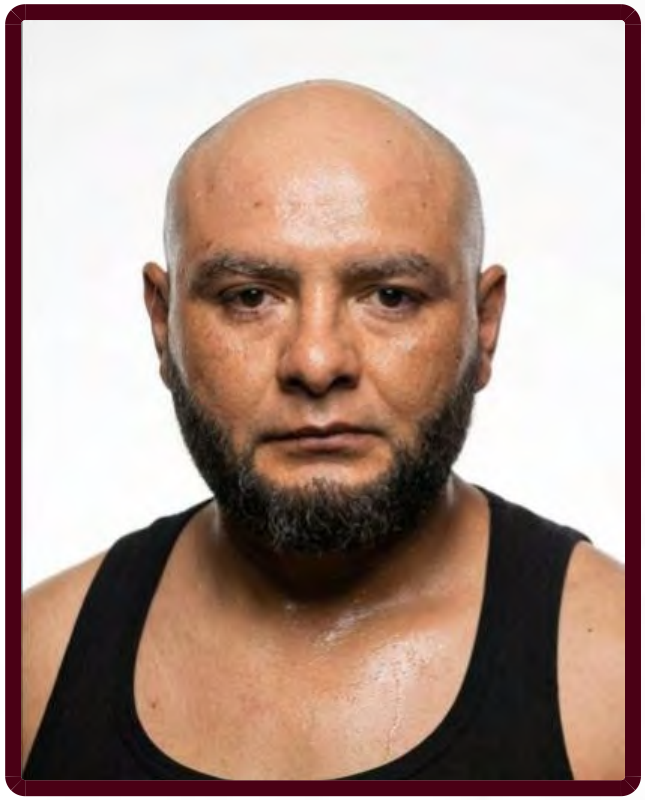

ALERTA NACIONAL

FICHA DE BÚSQUEDA DE PERSONA DESAPARECIDA

OSCAR MICHEL VENEGAS RUBIO
Folio Único de Identificación
FI26-176957653-53B0-47DD-8FEE-9EE5B015A7FD

Edad al momento de la desaparición: 39 **Edad Actual:** 39
Lugar de nacimiento: JALISCO
Sexo: HOMBRE **Genero:** MASCULINO **Nombre Social:** OSCAR MICHEL VENEGAS RUBIO
Nacionalidad: MEXICANA **¿Habla español?:** SI
Idioma o lengua indígena: SIN DATO **Discapacidad:** NO
Fecha de hechos: 20/06/2026 **Hora de hechos:** 18:30 **Fecha de percato:** 20/06/2026 **Hora de percato:** 18:30
Lugar de los hechos: ESTADO: JALISCO , MUNICIPIO: ZAPOPAN
Carpeta de investigación 38627/2026

DATOS	
Características físicas:	complexion: robusta, cara: redondo, color de la piel: moreno, ojos: cafés no recuerda, nariz: no recuerda, boca: mediana, labios: medianos, estatura: 172 cm, peso: 99kg
Señas particulares:	manchas de paño en el rostro, cicatriz en la espalda media de lado derecho, 3 verrugas en el cuello , una brujula y los nombres ashlyn, isac, y josue, en el brazo izquierdo,, en antebrazo derecho una cruz y el nombre de jesus venegas
Prendas de vestir:	chamarra color: negro/gris, pantalón color: negro, tenis color: negro
Autoridades Competentes:	FISCALÍA GENERAL DEL ESTADO DE JALISCO.

La información que se visualiza de la persona desaparecida o no localizada, es recibida e integrada por las autoridades de la Federación y de las Entidades Federativas competentes, por lo que cualquier información que se visualice, puede ser con la autoridad de origen.

Si tienes información que ayude a la localización de alguna Persona Desaparecida o No Localizada, comunicate desde México al número telefónico 800 028 7783 o WhatsApp 55 1309 9024 y proporciona toda la información que tengas.

Gobierno de México | Gobernación | CNB Comisión Nacional de Búsqueda

ALERTA NACIONAL



ALERTA NACIONAL

FICHA DE BÚSQUEDA DE PERSONA DESAPARECIDA

ROBERTO ANGEL CARRILLO HERRERA
Folio Único de Identificación
FI26-15F7B8F52-7BA9-4492-9A2A-BC5DD5635833

Edad al momento de la desaparición: 50 **Edad Actual:** 50
Lugar de nacimiento: CIUDAD DE MEXICO
Sexo: HOMBRE **Genero:** MASCULINO
Nacionalidad: MEXICANA **¿Habla español?:** SI
Idioma o lengua indígena: SIN DATO **Discapacidad:** NO
Fecha de hechos: 13/06/2026 **Hora de hechos:** 10:00 **Fecha de percato:** 13/06/2026 **Hora de percato:** 10:00
Lugar de los hechos: ESTADO: ESTADO DE MEXICO , MUNICIPIO: TOLUCA
Carpeta de investigación

DATOS	
Características físicas:	complexion: mediana, cara: ovalado, color de la piel: blanco, nariz: recta, labios: gruesos, estatura: 190 cm, peso: 100kg
Señas particulares:	tatuaje de aguila en hombro
Prendas de vestir:	SIN DATO
Autoridades Competentes:	COMISIÓN NACIONAL DE BÚSQUEDA.

La información que se visualiza de la persona desaparecida o no localizada, es recibida e integrada por las autoridades de la Federación y de las Entidades Federativas competentes, por lo que cualquier información que se visualice, puede ser con la autoridad de origen.

Si tienes información que ayude a la localización de alguna Persona Desaparecida o No Localizada, comunicate desde México al número telefónico 800 028 7783 o WhatsApp 55 1309 9024 y proporciona toda la información que tengas.

Gobierno de México | Gobernación | CNB Comisión Nacional de Búsqueda

ALERTA NACIONAL



ALERTA NACIONAL

La información que se visualiza de la persona desaparecida o no localizada, es recibida e integrada por las autoridades de la Federación y de las Entidades Federativas competentes, por lo que cualquier información que se visualice, puede ser con la autoridad de origen.

FICHA DE BÚSQUEDA DE PERSONA DESAPARECIDA

RODOLFO ULISES BENITEZ MARTINEZ
Folio Único de Identificación
FI26-16F60A89B-000F-4EAA-B1FE-8CE69FE30812

Edad al momento de la desaparición: 15 **Edad Actual:** 15
Lugar de nacimiento: TLAXCALA
Sexo: HOMBRE **Genero:** MASCULINO **Nombre Social:** RODOLFO ULISES BENITEZ MARTINEZ
Nacionalidad: MEXICANA **¿Habla español?:** SIN DATO
Idioma o lengua indígena: SIN DATO **Discapacidad:** NO
Fecha de hechos: 11/05/2026 **Hora de hechos:** 20:52 **Fecha de percato:** 11/05/2026 **Hora de percato:** 20:52
Lugar de los hechos: ESTADO: CIUDAD DE MEXICO , MUNICIPIO: AZCAPOTZALCO
Carpeta de investigación CI-E-FDMDFDBP/C/UI-1 C/D/01238/05-2026

DATOS

Características físicas:	complexion: delgada, cara: ovalado, color de la piel: moreno, cabello: negro corto liso, ojos: cafés medianos, nariz: achatada, boca: pequeña, labios: delgados, estatura: 160 cm, peso: 65kg
Señas particulares:	marca de operacion del apendice del lado derecho.
Prendas de vestir:	SIN DATO
Autoridades Competentes:	FISCALÍA GENERAL DE JUSTICIA DE LA CIUDAD DE MÉXICO.

Si tienes información que ayude a la localización de alguna Persona Desaparecida o No Localizada, comunicate desde México al número telefónico 800 028 7783 o WhatsApp 55 1309 9024 y proporciona toda la información que tengas.

Gobierno de México | Gobernación | CNB Comisión Nacional de Búsqueda

ALERTA NACIONAL



FICHA DE BÚSQUEDA DE PERSONA DESAPARECIDA

YOHANA SANCHEZ BAUTISTA
Folio Único de Identificación
FI26-11FFF9F9C-4789-4542-860B-BF000D9C6E75

Edad al momento de la desaparición: 14 **Edad Actual:** 14
Lugar de nacimiento: CHIAPAS
Sexo: MUJER **Genero:** FEMENINO **Nombre Social:** YOHANA SANCHEZ BAUTISTA
Nacionalidad: MEXICANA **¿Habla español?:** SIN DATO
Idioma o lengua indígena: SIN DATO **Discapacidad:** NO
Fecha de hechos: 04/05/2026 **Hora de hechos:** 00:00 **Fecha de percato:** 04/05/2026 **Hora de percato:** 00:00
Lugar de los hechos: ESTADO: CIUDAD DE MEXICO , MUNICIPIO: XOCHIMILCO
Carpeta de investigación CI-E-FDMDFDBP/C/UI-1 C/D/01140/05-2026

DATOS	
Características físicas:	complexion: delgada, cara: redondo, color de la piel: moreno, cabello: castaño oscuro largo liso, ojos: cafés no recuerda, nariz: no recuerda, boca: no recuerda, labios: delgados, estatura: 140 cm, peso: 40kg
Señas particulares:	tatuaje de mariposa en la cadera
Prendas de vestir:	SIN DATO
Autoridades Competentes:	FISCALÍA GENERAL DE JUSTICIA DE LA CIUDAD DE MÉXICO.

ALERTA NACIONAL

La información que se visualiza de la persona desaparecida o no localizada, es recibida e integrada por las autoridades de la Federación y de las Entidades Federativas competentes, por lo que cualquier información que se visualice, puede ser con la autoridad de origen.

Si tienes información que ayude a la localización de alguna Persona Desaparecida o No Localizada, comunicate desde México al número telefónico 800 028 7783 o WhatsApp 55 1309 9024 y proporciona toda la información que tengas.

ALERTA NACIONAL



FICHA DE BÚSQUEDA DE PERSONA DESAPARECIDA

ALAN OLVERA MADARIAGA
Folio Único de Identificación
FI26-1C273E72F-9CBE-4CBD-A152-3A53F1EB4601

Edad al momento de la desaparición: 34 **Edad Actual:** 34
Lugar de nacimiento: CIUDAD DE MEXICO
Sexo: HOMBRE **Genero:** MASCULINO **Nombre Social:** ALAN OLVERA MADARIAGA
Nacionalidad: MEXICANA **¿Habla español?:** SI
Idioma o lengua indígena: SIN DATO **Discapacidad:** NO
Fecha de hechos: 22/06/2026 **Hora de hechos:** 10:30 **Fecha de percato:** 22/06/2026 **Hora de percato:** 10:30
Lugar de los hechos: ESTADO: SINALOA , MUNICIPIO: MAZATLÁN
Carpeta de investigación

DATOS	
Características físicas:	complexion: mediana, cara: ovalado, color de la piel: moreno, cabello: negro corto ondulado, ojos: cafés medianos, nariz: desv. derecha, boca: mediana, labios: medianos, estatura: 169 cm, peso: 86kg
Señas particulares:	tribal en la espalda parte alta, tribal antebrazo izquierdo, cara de leon a la mitad con numeros romanos xviii-vii-mmxx, una a minuscula en el dedo pulgar izquierdo y un tatuaje en la mano izquierda que dice familia con las letras v, c , a y l en cursiva con un corazon y un pajaro., diente izquierdo salido., cicatrices en la frente de aproximadamente 2 cm y a lado de la ceja derecha.
Prendas de vestir:	calcetin color: negro, pantalón color: azul, playera color: azul marino, tenis color: blanco
Autoridades Competentes:	COMISIÓN NACIONAL DE BÚSQUEDA.

ALERTA NACIONAL

La información que se visualiza de la persona desaparecida o no localizada, es recibida e integrada por las autoridades de la Federación y de las Entidades Federativas competentes, por lo que cualquier información que se visualice, puede ser con la autoridad de origen.

Si tienes información que ayude a la localización de alguna Persona Desaparecida o No Localizada, comunicate desde México al número telefónico 800 028 7783 o WhatsApp 55 1309 9024 y proporciona toda la información que tengas.

Gobierno de México | Gobernación | CNB Comisión Nacional de Búsqueda

ALERTA NACIONAL



ALERTA NACIONAL

La información que se visualiza de la persona desaparecida o no localizada, es recibida e integrada por las autoridades de la Federación y de las Entidades Federativas competentes, por lo que cualquier información que se visualice, puede ser con la autoridad de origen.

FICHA DE BÚSQUEDA DE PERSONA DESAPARECIDA

ALDROBANDI CUPA ZAMANO
Folio Único de Identificación
FI26-1B96E4C78-36D6-4F42-9B6D-65608F31D467

Edad al momento de la desaparición: 24 **Edad Actual:** 24
Lugar de nacimiento: MICHOACAN
Sexo: HOMBRE **Genero:** MASCULINO
Nacionalidad: MEXICANA **¿Habla español?:** SI
Idioma o lengua indígena: SIN DATO **Discapacidad:** NO
Fecha de hechos: 18/06/2026 **Hora de hechos:** 04:00 **Fecha de percato:** 18/06/2026 **Hora de percato:** 04:00
Lugar de los hechos: ESTADO: MICHOACAN , MUNICIPIO: ZAMORA
Carpeta de investigación FRZA/26891/2026

DATOS	
Características físicas:	complexion: delgada, cara: ovalado, color de la piel: moreno, cabello: negro corto liso, ojos: cafés medianos, nariz: recta, boca: mediana, labios: medianos, estatura: 170 cm, peso: 70kg
Señas particulares:	lunar localizado en la cara.
Prendas de vestir:	SIN DATO
Autoridades Competentes:	FISCALÍA GENERAL DEL ESTADO DE MICHOACÁN.

Si tienes información que ayude a la localización de alguna Persona Desaparecida o No Localizada, comunicate desde México al número telefónico 800 028 7783 o WhatsApp 55 1309 9024 y proporciona toda la información que tengas.

Gobierno de México | Gobernación | CNB Comisión Nacional de Búsqueda

ALERTA NACIONAL



ALERTA NACIONAL

La información que se visualiza de la persona desaparecida o no localizada, es recibida e integrada por las autoridades de la Federación y de las Entidades Federativas competentes, por lo que cualquier información que se visualice, puede ser con la autoridad de origen.

FICHA DE BÚSQUEDA DE PERSONA DESAPARECIDA

ALEXANDER LOPEZ SANCHEZ
Folio Único de Identificación
FI26-1EB0A90EF-186E-4339-BAE3-53FFCDAA20BB

Edad al momento de la desaparición: 46 **Edad Actual:** 46
Lugar de nacimiento: CHIAPAS
Sexo: HOMBRE **Genero:** MASCULINO
Nacionalidad: MEXICANA **¿Habla español?:** SI
Idioma o lengua indígena: SIN DATO **Discapacidad:** NO
Fecha de hechos: 06/06/2026 **Hora de hechos:** 18:00 **Fecha de percato:** 06/06/2026 **Hora de percato:** 18:00
Lugar de los hechos: ESTADO: CHIAPAS , MUNICIPIO: TUXTLA GUTIÉRREZ
Carpeta de investigación 0174-101-3003-2026

DATOS	
Características físicas:	complexion: delgada, cara: ovalado, color de la piel: blanco, cabello: negro corto liso, ojos: negros pequeños, nariz: recta, boca: mediana, labios: delgados, estatura: 153 cm, peso: 65kg
Señas particulares:	tatuajes el nombre mavi en el hombro izquierdo,
Prendas de vestir:	pantalón color: azul, tenis color: blanco
Autoridades Competentes:	FISCALÍA GENERAL DEL ESTADO DE CHIAPAS.

Si tienes información que ayude a la localización de alguna Persona Desaparecida o No Localizada, comunicate desde México al número telefónico 800 028 7783 o WhatsApp 55 1309 9024 y proporciona toda la información que tengas.

Gobierno de México | Gobernación | CNB Comisión Nacional de Búsqueda

ALERTA NACIONAL



FICHA DE BÚSQUEDA DE PERSONA DESAPARECIDA

ANTONIO VELASCO MACIAS
Folio Único de Identificación
FI26-1AA194F32-0333-4798-AADB-69179B7F4FA4

Edad al momento de la desaparición: 31 **Edad Actual:** 31
Lugar de nacimiento: AGUASCALIENTES
Sexo: HOMBRE **Genero:** MASCULINO
Nacionalidad: MEXICANA **¿Habla español?:** SI
Idioma o lengua indígena: SIN DATO **Discapacidad:** NO
Fecha de hechos: 24/04/2026 **Hora de hechos:** 10:00 **Fecha de percato:** 24/04/2026 **Hora de percato:** 10:00
Lugar de los hechos: ESTADO: AGUASCALIENTES , MUNICIPIO: JESÚS MARÍA
Carpeta de investigación CI/AGS/13230/06-26

DATOS	
Características físicas:	complexion: delgada, cara: ovalado, color de la piel: moreno, cabello: negro corto liso, ojos: verdes medianos, nariz: recta, boca: mediana, labios: delgados, estatura: 169 cm, peso: 79kg
Señas particulares:	tatuaje en uno de los brazos con el nombre de alicia
Prendas de vestir:	SIN DATO
Autoridades Competentes:	FISCALÍA GENERAL DEL ESTADO DE AGUASCALIENTES.

ALERTA NACIONAL

La información que se visualiza de la persona desaparecida o no localizada, es recibida e integrada por las autoridades de la Federación y de las Entidades Federativas competentes, por lo que cualquier información que se visualice, puede ser con la autoridad de origen.

Si tienes información que ayude a la localización de alguna Persona Desaparecida o No Localizada, comunicate desde México al número telefónico 800 028 7783 o WhatsApp 55 1309 9024 y proporciona toda la información que tengas.

Gobierno de México | Gobernación | CNB Comisión Nacional de Búsqueda

ALERTA NACIONAL



ALERTA NACIONAL

La información que se visualiza de la persona desaparecida o no localizada, es recibida e integrada por las autoridades de la Federación y de las Entidades Federativas competentes, por lo que cualquier información que se visualice, puede ser con la autoridad de origen.

FICHA DE BÚSQUEDA DE PERSONA DESAPARECIDA

AXEL DAVID MENDEZ ARAGON
Folio Único de Identificación
FI26-199BD3732-4FB7-477B-8004-7AA7ED08F0B1

Edad al momento de la desaparición: 14 **Edad Actual:** 14
Lugar de nacimiento: OAXACA
Sexo: HOMBRE **Genero:** MASCULINO
Nacionalidad: MEXICANA **¿Habla español?:** SI
Idioma o lengua indígena: SIN DATO **Discapacidad:** NO
Fecha de hechos: 23/06/2026 **Hora de hechos:** 18:25 **Fecha de percato:** 24/06/2026 **Hora de percato:** 12:00
Lugar de los hechos: ESTADO: HIDALGO , MUNICIPIO: FRANCISCO I. MADERO
Carpeta de investigación 01-2026-01270

DATOS	
Características físicas:	complexion: delgada, color de la piel: moreno, cabello: negro corto liso, ojos: cafés medianos, nariz: recta, boca: grande, labios: gruesos, estatura: 167 cm, peso: 58kg
Señas particulares:	color claro en sus dos rodillas
Prendas de vestir:	pantalón, playera, zapatos color: negro
Autoridades Competentes:	PROCURADURÍA GENERAL DE JUSTICIA DEL ESTADO DE HIDALGO.

Si tienes información que ayude a la localización de alguna Persona Desaparecida o No Localizada, comunicate desde México al número telefónico 800 028 7783 o WhatsApp 55 1309 9024 y proporciona toda la información que tengas.

Gobierno de México | Gobernación | CNB Comisión Nacional de Búsqueda

ALERTA NACIONAL

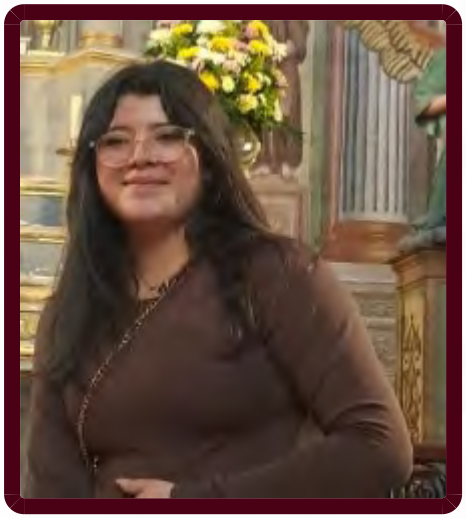

FICHA DE BÚSQUEDA DE PERSONA DESAPARECIDA

CYNTHIA SCARLETT SERVIN MARTINEZ
Folio Único de Identificación
FI26-17396245F-658B-481C-BD2A-A6C2E5854FF3

Edad al momento de la desaparición: 16 **Edad Actual:** 16
Lugar de nacimiento: QUERETARO
Sexo: MUJER **Genero:** FEMENINO
Nacionalidad: MEXICANA **¿Habla español?:** SI
Idioma o lengua indígena: SIN DATO **Discapacidad:** NO
Fecha de hechos: 23/06/2026 **Hora de hechos:** 08:45 **Fecha de percato:** 23/06/2026 **Hora de percato:** 09:20
Lugar de los hechos: ESTADO: QUERETARO , MUNICIPIO: QUERÉTARO
Carpeta de investigación CI/QRO/20084/2026

DATOS	
Características físicas:	complexion: obesa, cara: redondo, color de la piel: blanco, cabello: castaño oscuro largo liso, ojos: miel no recuerda, nariz: recta, boca: mediana, labios: delgados, estatura: 163 cm, peso: 65kg
Señas particulares:	NINGUNA
Prendas de vestir:	blusa, pantiblusa, bluson color: negro, pantalón, tenis color: negro
Autoridades Competentes:	FISCALÍA GENERAL DEL ESTADO QUERÉTARO.

ALERTA NACIONAL

La información que se visualiza de la persona desaparecida o no localizada, es recibida e integrada por las autoridades de la Federación y de las Entidades Federativas competentes, por lo que cualquier información que se visualice, puede ser con la autoridad de origen.

Si tienes información que ayude a la localización de alguna Persona Desaparecida o No Localizada, comunicate desde México al número telefónico 800 028 7783 o WhatsApp 55 1309 9024 y proporciona toda la información que tengas.

Gobierno de México | Gobernación | CNB Comisión Nacional de Búsqueda

ALERTA NACIONAL



ALERTA NACIONAL

La información que se visualiza de la persona desaparecida o no localizada, es recibida e integrada por las autoridades de la Federación y de las Entidades Federativas competentes, por lo que cualquier información que se visualice, puede ser con la autoridad de origen.

FICHA DE BÚSQUEDA DE PERSONA DESAPARECIDA

ENRIQUE NOE LOPEZ CHAVEZ
Folio Único de Identificación
FI26-151F3D40D-5851-4E4A-B7D6-5EAD909D70A1

Edad al momento de la desaparición: 30 **Edad Actual:** 30
Lugar de nacimiento: SINALOA
Sexo: HOMBRE **Genero:** MASCULINO **Nombre Social:** ENRIQUE NOE LOPEZ CHAVEZ
Nacionalidad: MEXICANA **¿Habla español?:** SI
Idioma o lengua indígena: SIN DATO **Discapacidad:** NO
Fecha de hechos: 09/06/2026 **Hora de hechos:** 00:06 **Fecha de percato:** 09/06/2026 **Hora de percato:** 00:06
Lugar de los hechos: ESTADO: SINALOA , MUNICIPIO: ESCUINAPA
Carpeta de investigación ESCPA/UIMP/05186/2026

DATOS

Características físicas:	complexion: delgada, cara: no recuerda, color de la piel: moreno, cabello: negro corto liso, ojos: negros pequeños, nariz: no recuerda, boca: grande, labios: gruesos, estatura: 174 cm, peso: 80kg
Señas particulares:	mancha ubicada en la espalda en color caf
Prendas de vestir:	SIN DATO
Autoridades Competentes:	COMISIÓN ESTATAL DE BÚSQUEDA DE PERSONAS EN EL ESTADO DE SINALOA.

Si tienes información que ayude a la localización de alguna Persona Desaparecida o No Localizada, comunicate desde México al número telefónico 800 028 7783 o WhatsApp 55 1309 9024 y proporciona toda la información que tengas.

Gobierno de México | Gobernación | CNB Comisión Nacional de Búsqueda

ALERTA NACIONAL



ALERTA NACIONAL

FICHA DE BÚSQUEDA DE PERSONA DESAPARECIDA

ERICK RAMIRO HERNANDEZ FERNANDEZ
Folio Único de Identificación
FI26-1A3E5A17D-5ACE-4263-84D9-590A8AE4E141

Edad al momento de la desaparición: 35 **Edad Actual:** 35
Lugar de nacimiento: CIUDAD DE MEXICO
Sexo: HOMBRE **Genero:** MASCULINO
Nacionalidad: MEXICANA **¿Habla español?:** SIN DATO
Idioma o lengua indígena: SIN DATO **Discapacidad:** NO
Fecha de hechos: 02/04/2026 **Hora de hechos:** 12:00 **Fecha de percato:** 24/06/2026 **Hora de percato:** 14:30
Lugar de los hechos: ESTADO: HIDALGO , MUNICIPIO: MINERAL DE LA REFORMA
Carpeta de investigación 12-2026-08108

DATOS

Características físicas:	complexion: delgada, color de la piel: blanco, cabello: castaño claro corto ondulado, ojos: cafés medianos, nariz: recta, boca: mediana, labios: delgados, estatura: 170 cm, peso: 60kg
Señas particulares:	cafe en el ojo derecho
Prendas de vestir:	pantalón, playera
Autoridades Competentes:	PROCURADURÍA GENERAL DE JUSTICIA DEL ESTADO DE HIDALGO.

La información que se visualiza de la persona desaparecida o no localizada, es recibida e integrada por las autoridades de la Federación y de las Entidades Federativas competentes, por lo que cualquier información que se visualice, puede ser con la autoridad de origen.

Si tienes información que ayude a la localización de alguna Persona Desaparecida o No Localizada, comunicate desde México al número telefónico 800 028 7783 o WhatsApp 55 1309 9024 y proporciona toda la información que tengas.

Gobierno de México | Gobernación | CNB Comisión Nacional de Búsqueda

ALERTA NACIONAL



FICHA DE BÚSQUEDA DE PERSONA DESAPARECIDA

ESTRELLA BELEN LOPEZ SERVIN
Folio Único de Identificación
FI26-16D68B3AF-FB1D-499F-8374-CD80EDB7C3A1

Edad al momento de la desaparición: 3 **Edad Actual:** 3
Lugar de nacimiento: QUERETARO
Sexo: MUJER **Genero:** FEMENINO
Nacionalidad: MEXICANA **¿Habla español?:** NO
Idioma o lengua indígena: SIN DATO **Discapacidad:** NO
Fecha de hechos: 23/06/2026 **Hora de hechos:** 08:45 **Fecha de percato:** 23/06/2026 **Hora de percato:** 09:20
Lugar de los hechos: ESTADO: QUERETARO , MUNICIPIO: QUERÉTARO
Carpeta de investigación CI/QRO/20084/2026

DATOS

Características físicas:	complexion: delgada, cara: redondo, color de la piel: blanco, cabello: castaño oscuro largo ondulado, ojos: azules pequeños, nariz: achatada, boca: mediana, labios: delgados, estatura: 100 cm, peso: 13kg
Señas particulares:	NINGUNA
Prendas de vestir:	vestido color: rosa, zapatos color: blanco
Autoridades Competentes:	FISCALÍA GENERAL DEL ESTADO QUERÉTARO.

ALERTA NACIONAL

La información que se visualiza de la persona desaparecida o no localizada, es recibida e integrada por las autoridades de la Federación y de las Entidades Federativas competentes, por lo que cualquier información que se visualice, puede ser con la autoridad de origen.

Si tienes información que ayude a la localización de alguna Persona Desaparecida o No Localizada, comunicate desde México al número telefónico 800 028 7783 o WhatsApp 55 1309 9024 y proporciona toda la información que tengas.

Gobierno de México | Gobernación | CNB Comisión Nacional de Búsqueda

ALERTA NACIONAL



ALERTA NACIONAL

FICHA DE BÚSQUEDA DE PERSONA DESAPARECIDA

FERNANDO DIAZ SANCHEZ
Folio Único de Identificación
FI26-1FD800520-530E-410C-9753-B53E8937D457

Edad al momento de la desaparición: 27 **Edad Actual:** 27
Lugar de nacimiento: GUERRERO
Sexo: HOMBRE **Genero:** MASCULINO
Nacionalidad: MEXICANA **¿Habla español?:** SI
Idioma o lengua indígena: SIN DATO **Discapacidad:** NO
Fecha de hechos: 22/06/2026 **Hora de hechos:** 09:00 **Fecha de percato:** 22/06/2026 **Hora de percato:** 09:00
Lugar de los hechos: ESTADO: GUERRERO , MUNICIPIO: JOSÉ AZUETA
Carpeta de investigación 12130570600553230626

DATOS

Características físicas:	complexion: delgada, cara: ovalado, color de la piel: moreno, cabello: negro corto liso, ojos: cafés medianos, boca: mediana, labios: delgados, estatura: 160 cm, peso: 60kg
Señas particulares:	tatuaje con la figura de una calavera en el pecho de lado izquierdo, tatuaje con la figura de un perro (anubis) en el antebrazo izquierdo, tatuaje en forma de dos manos en la pierna izquierda, tatuaje con la figura de un angel en el tobillo izquierdo, tatuaje en el antebrazo derecho los numeros 17.17
Prendas de vestir:	SIN DATO
Autoridades Competentes:	FISCALÍA GENERAL DEL ESTADO DE GUERRERO.

La información que se visualiza de la persona desaparecida o no localizada, es recibida e integrada por las autoridades de la Federación y de las Entidades Federativas competentes, por lo que cualquier información que se visualice, puede ser con la autoridad de origen.

Si tienes información que ayude a la localización de alguna Persona Desaparecida o No Localizada, comunicate desde México al número telefónico 800 028 7783 o WhatsApp 55 1309 9024 y proporciona toda la información que tengas.

Gobierno de México | Gobernación | CNB Comisión Nacional de Búsqueda

ALERTA NACIONAL



FICHA DE BÚSQUEDA DE PERSONA DESAPARECIDA

HECTOR FRANCISCO TORRES RAMIREZ
Folio Único de Identificación
FI26-1512F87D9-2B79-4599-A29F-1F6B967BFE11

Edad al momento de la desaparición: 20 **Edad Actual:** 20
Lugar de nacimiento: TAMAULIPAS
Sexo: HOMBRE **Genero:** MASCULINO **Nombre Social:** HECTOR FRANCISCO TORRES RAMIREZ
Nacionalidad: MEXICANA **¿Habla español?:** SI
Idioma o lengua indígena: SIN DATO **Discapacidad:** NO
Fecha de hechos: 24/06/2026 **Hora de hechos:** 12:00 **Fecha de percato:** 24/06/2026 **Hora de percato:** 12:00
Lugar de los hechos: ESTADO: TAMAULIPAS , MUNICIPIO: VICTORIA
Carpeta de investigación FGJT/FEIDDFP/VIC/UE1/00138/2026

DATOS	
Características físicas:	complexion: delgada, cara: redondo, color de la piel: moreno, cabello: negro corto ondulado, ojos: cafés medianos, nariz: recta, boca: mediana, labios: medianos, estatura: 160 cm, peso: 55kg
Señas particulares:	cicatriz en el abdomen por cirugia de apendice
Prendas de vestir:	playera color: negro, shorts color: negro, tenis color: negro
Autoridades Competentes:	FISCALÍA GENERAL DE JUSTICIA DEL ESTADO DE TAMAULIPAS.

ALERTA NACIONAL

La información que se visualiza de la persona desaparecida o no localizada, es recibida e integrada por las autoridades de la Federación y de las Entidades Federativas competentes, por lo que cualquier información que se visualice, puede ser con la autoridad de origen.

Si tienes información que ayude a la localización de alguna Persona Desaparecida o No Localizada, comunicate desde México al número telefónico 800 028 7783 o WhatsApp 55 1309 9024 y proporciona toda la información que tengas.

Gobierno de México | Gobernación | CNB Comisión Nacional de Búsqueda

ALERTA NACIONAL



FICHA DE BÚSQUEDA DE PERSONA DESAPARECIDA

ISAURO ESQUIVEL CANELA
Folio Único de Identificación
FI26-101488C5F-B19C-4A4F-B585-C5D7A8D61AE4

Edad al momento de la desaparición: 38 **Edad Actual:** 38
Lugar de nacimiento: MICHOACAN
Sexo: HOMBRE **Genero:** MASCULINO
Nacionalidad: MEXICANA **¿Habla español?:** SI
Idioma o lengua indígena: SIN DATO **Discapacidad:** NO
Fecha de hechos: 15/06/2026 **Hora de hechos:** 09:00 **Fecha de percato:** 15/06/2026 **Hora de percato:** 09:00
Lugar de los hechos: ESTADO: MICHOACAN , MUNICIPIO: LOS REYES
Carpeta de investigación FRUR/26819/2026

DATOS	
Características físicas:	complexion: delgada, cara: ovalado, color de la piel: moreno, cabello: castaño claro corto liso, ojos: cafés medianos, boca: grande, labios: delgados, estatura: 175 cm, peso: 60kg
Señas particulares:	tatuaje en brazo izquierdo con la imagen de la santa muerte
Prendas de vestir:	SIN DATO
Autoridades Competentes:	FISCALÍA GENERAL DEL ESTADO DE MICHOACÁN.

ALERTA NACIONAL

La información que se visualiza de la persona desaparecida o no localizada, es recibida e integrada por las autoridades de la Federación y de las Entidades Federativas competentes, por lo que cualquier información que se visualice, puede ser con la autoridad de origen.

Si tienes información que ayude a la localización de alguna Persona Desaparecida o No Localizada, comunicate desde México al número telefónico 800 028 7783 o WhatsApp 55 1309 9024 y proporciona toda la información que tengas.

Gobierno de México | Gobernación | CNB Comisión Nacional de Búsqueda

ALERTA NACIONAL



ALERTA NACIONAL

FICHA DE BÚSQUEDA DE PERSONA DESAPARECIDA

JORGE GERMAN PARRA GARCIA
Folio Único de Identificación
FI26-1C07CBA96-628B-4A98-8B07-496017C6EA04

Edad al momento de la desaparición: 27 **Edad Actual:** 27
Lugar de nacimiento: BAJA CALIFORNIA
Sexo: HOMBRE **Genero:** MASCULINO
Nacionalidad: MEXICANA **¿Habla español?:** SI
Idioma o lengua indígena: SIN DATO **Discapacidad:** NO
Fecha de hechos: 15/06/2026 **Hora de hechos:** 13:00 **Fecha de percato:** 15/06/2026 **Hora de percato:** 13:00
Lugar de los hechos: ESTADO: SINALOA , MUNICIPIO: NAVOLATO
Carpeta de investigación CLN/FEDFP/7644/2026/CI

DATOS

Características físicas:	complexion: delgada, cara: ovalado, color de la piel: moreno, cabello: castaño oscuro corto liso, ojos: cafés grandes, nariz: recta, boca: mediana, labios: medianos, estatura: 170 cm, peso: 80kg
Señas particulares:	lunar en el cachete izquierdo
Prendas de vestir:	SIN DATO
Autoridades Competentes:	COMISIÓN ESTATAL DE BÚSQUEDA DE PERSONAS EN EL ESTADO DE SINALOA.

La información que se visualiza de la persona desaparecida o no localizada, es recibida e integrada por las autoridades de la Federación y de las Entidades Federativas competentes, por lo que cualquier información que se visualice, puede ser con la autoridad de origen.

Si tienes información que ayude a la localización de alguna Persona Desaparecida o No Localizada, comunicate desde México al número telefónico 800 028 7783 o WhatsApp 55 1309 9024 y proporciona toda la información que tengas.

Gobierno de México | Gobernación | CNB Comisión Nacional de Búsqueda

ALERTA NACIONAL

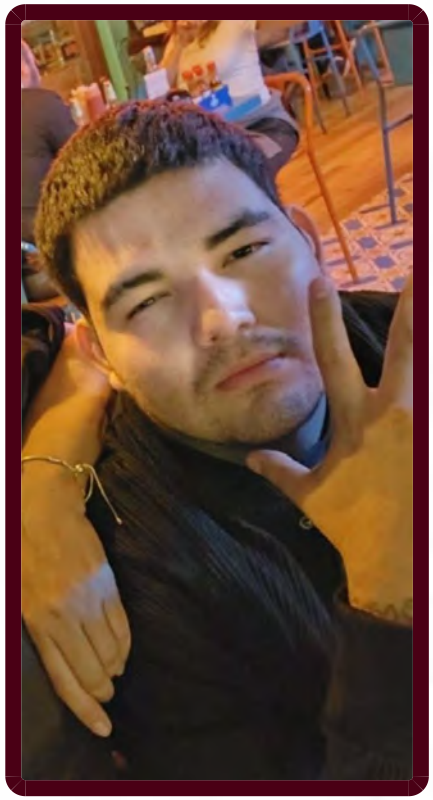

ALERTA NACIONAL

FICHA DE BÚSQUEDA DE PERSONA DESAPARECIDA

JOSE ANGEL OZUNA ZURITA
Folio Único de Identificación
FI26-194E3520C-E456-47AE-BCD8-449B75769E4A

Edad al momento de la desaparición: 24 **Edad Actual:** 24
Lugar de nacimiento: SONORA
Sexo: HOMBRE **Genero:** MASCULINO
Nacionalidad: MEXICANA **¿Habla español?:** SI
Idioma o lengua indígena: SIN DATO **Discapacidad:** NO
Fecha de hechos: 31/05/2026 **Hora de hechos:** 12:00 **Fecha de percato:** 31/05/2026 **Hora de percato:** 12:00
Lugar de los hechos: ESTADO: SONORA , MUNICIPIO: CAJEME
Carpeta de investigación CI/HER/020/01/00564/6-2026

DATOS	
Características físicas:	complexion: mediana, cara: ovalado, color de la piel: blanco, cabello: castaño oscuro corto crespo, ojos: cafés pequeños, nariz: no recuerda, boca: mediana, labios: medianos, estatura: 180 cm, peso: 90kg
Señas particulares:	tatuaje en el hombro derecho el nombre de fatima, tatuaje en el ante brazo derecho la santamuerte, tatuajes en el brazo izquierdo la planta de marihuana y un reloj, tatuaje en el cuello de un mapa de sonora
Prendas de vestir:	SIN DATO
Autoridades Competentes:	FISCALÍA GENERAL DE JUSTICIA DEL ESTADO DE SONORA.

La información que se visualiza de la persona desaparecida o no localizada, es recibida e integrada por las autoridades de la Federación y de las Entidades Federativas competentes, por lo que cualquier información que se visualice, puede ser con la autoridad de origen.

Si tienes información que ayude a la localización de alguna Persona Desaparecida o No Localizada, comunicate desde México al número telefónico 800 028 7783 o WhatsApp 55 1309 9024 y proporciona toda la información que tengas.

ALERTA NACIONAL

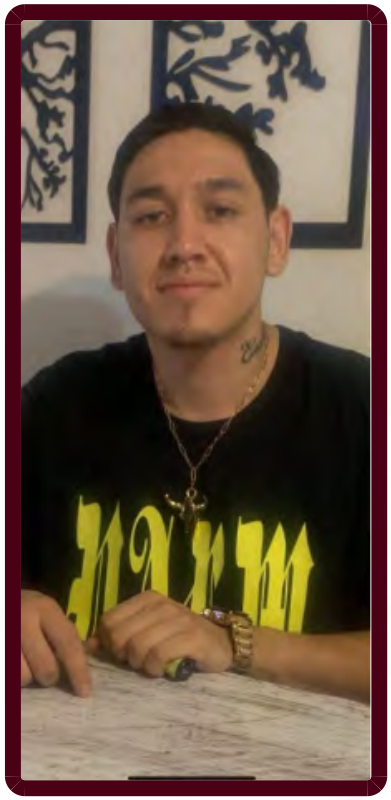

ALERTA NACIONAL

FICHA DE BÚSQUEDA DE PERSONA DESAPARECIDA

JUAN CARLOS GONZALEZ ESPINOZA
Folio Único de Identificación
FI26-17357BC83-52DD-4B3A-B6D1-0AD30517F734

Edad al momento de la desaparición: 22 **Edad Actual:** 22
Lugar de nacimiento: SONORA
Sexo: HOMBRE **Genero:** MASCULINO
Nacionalidad: MEXICANA **¿Habla español?:** SI
Idioma o lengua indígena: SIN DATO **Discapacidad:** NO
Fecha de hechos: 16/06/2026 **Hora de hechos:** 18:00 **Fecha de percato:** 17/06/2026 **Hora de percato:** 01:00
Lugar de los hechos: ESTADO: SONORA , MUNICIPIO: CAJEME
Carpeta de investigación CI/COB/173/173/01085/6-2026

DATOS	
Características físicas:	complexion: mediana, cara: ovalado, color de la piel: blanco, cabello: castaño claro corto liso, ojos: cafés medianos, nariz: alomada, boca: mediana, labios: medianos, estatura: 170 cm, peso: 65kg
Señas particulares:	tatuaje en el cuello lado izquierdo con la leyenda espinoza
Prendas de vestir:	SIN DATO
Autoridades Competentes:	FISCALÍA GENERAL DE JUSTICIA DEL ESTADO DE SONORA.

La información que se visualiza de la persona desaparecida o no localizada, es recibida e integrada por las autoridades de la Federación y de las Entidades Federativas competentes, por lo que cualquier información que se visualice, puede ser con la autoridad de origen.

Si tienes información que ayude a la localización de alguna Persona Desaparecida o No Localizada, comunicate desde México al número telefónico 800 028 7783 o WhatsApp 55 1309 9024 y proporciona toda la información que tengas.

Gobierno de México | Gobernación | CNB Comisión Nacional de Búsqueda

ALERTA NACIONAL

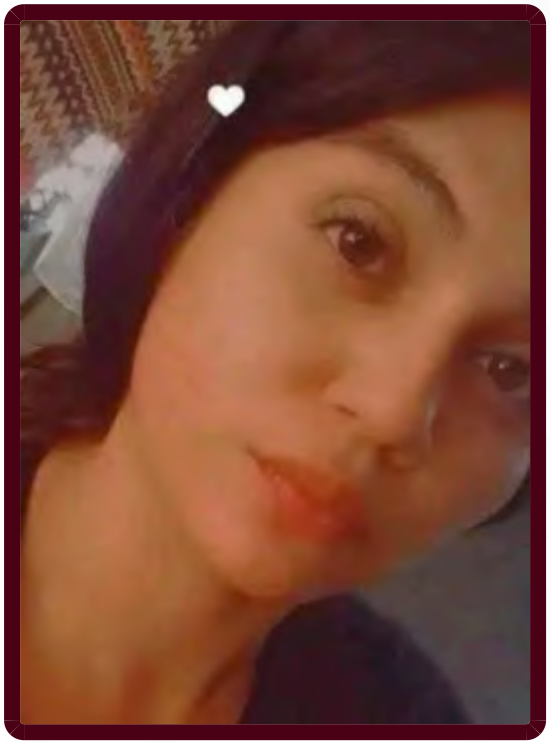

ALERTA NACIONAL

La información que se visualiza de la persona desaparecida o no localizada, es recibida e integrada por las autoridades de la Federación y de las Entidades Federativas competentes, por lo que cualquier información que se visualice, puede ser con la autoridad de origen.

FICHA DE BÚSQUEDA DE PERSONA DESAPARECIDA

KARLA LIZETH RODRIGUEZ GONZALEZ
Folio Único de Identificación
FI26-15061489B-F77A-4117-BB23-BFCAAD2DEA93

Edad al momento de la desaparición: 27 **Edad Actual:** 27
Lugar de nacimiento: MICHOACAN
Sexo: MUJER **Genero:** FEMENINO
Nacionalidad: MEXICANA **¿Habla español?:** SI
Idioma o lengua indígena: SIN DATO **Discapacidad:** NO
Fecha de hechos: 15/05/2026 **Hora de hechos:** 21:30 **Fecha de percato:** 15/06/2026 **Hora de percato:** 21:30
Lugar de los hechos: ESTADO: MICHOACAN , MUNICIPIO: MORELIA
Carpeta de investigación FEPD/27168/2026

DATOS	
Características físicas:	complexion: delgada, cara: ovalado, color de la piel: moreno, cabello: negro mediano liso, ojos: cafés grandes, nariz: recta, boca: mediana, labios: gruesos, estatura: 160 cm
Señas particulares:	perforacion en la lengua
Prendas de vestir:	SIN DATO
Autoridades Competentes:	FISCALÍA GENERAL DEL ESTADO DE MICHOACÁN.

Si tienes información que ayude a la localización de alguna Persona Desaparecida o No Localizada, comunicate desde México al número telefónico 800 028 7783 o WhatsApp 55 1309 9024 y proporciona toda la información que tengas.

Gobierno de México | Gobernación | CNB Comisión Nacional de Búsqueda

ALERTA NACIONAL



FICHA DE BÚSQUEDA DE PERSONA DESAPARECIDA

MARCELINO CARACHURI HERNANDEZ
Folio Único de Identificación
FI26-1647982CD-7424-4C99-80D8-C4EC985EC545

Edad al momento de la desaparición: 31 **Edad Actual:** 31
Lugar de nacimiento: GUERRERO
Sexo: HOMBRE **Genero:** MASCULINO
Nacionalidad: MEXICANA **¿Habla español?:** SI
Idioma o lengua indígena: SIN DATO **Discapacidad:** NO
Fecha de hechos: 09/06/2026 **Hora de hechos:** 09:00 **Fecha de percato:** 10/06/2026 **Hora de percato:** 08:00
Lugar de los hechos: ESTADO: GUERRERO , MUNICIPIO: ACAPULCO DE JUÁREZ
Carpeta de investigación 12022510100123230626

DATOS

Características físicas:	complexion: robusta, cara: ovalado, color de la piel: blanco, cabello: negro corto ondulado, ojos: cafés medianos, boca: mediana, labios: delgados, estatura: 165 cm, peso: 70kg
Señas particulares:	tatuaje de la santa muerte en la costilla izquierda, tatuaje en la muñeca derecha en forma de palmeras, perforacion en ambas orejas
Prendas de vestir:	SIN DATO
Autoridades Competentes:	FISCALÍA GENERAL DEL ESTADO DE GUERRERO.

ALERTA NACIONAL

La información que se visualiza de la persona desaparecida o no localizada, es recibida e integrada por las autoridades de la Federación y de las Entidades Federativas competentes, por lo que cualquier información que se visualice, puede ser con la autoridad de origen.

Si tienes información que ayude a la localización de alguna Persona Desaparecida o No Localizada, comunicate desde México al número telefónico 800 028 7783 o WhatsApp 55 1309 9024 y proporciona toda la información que tengas.

Gobierno de México | Gobernación | CNB Comisión Nacional de Búsqueda

ALERTA NACIONAL



ALERTA NACIONAL

La información que se visualiza de la persona desaparecida o no localizada, es recibida e integrada por las autoridades de la Federación y de las Entidades Federativas competentes, por lo que cualquier información que se visualice, puede ser con la autoridad de origen.

FICHA DE BÚSQUEDA DE PERSONA DESAPARECIDA

MARCO ANTONIO REGINO LEON
Folio Único de Identificación
FI26-1AD20BB29-A2F9-4474-B686-BEB614F65D06

Edad al momento de la desaparición: 37 **Edad Actual:** 37
Lugar de nacimiento: GUERRERO
Sexo: HOMBRE **Genero:** MASCULINO
Nacionalidad: MEXICANA **¿Habla español?:** SI
Idioma o lengua indígena: SIN DATO **Discapacidad:** NO
Fecha de hechos: 12/06/2026 **Hora de hechos:** 13:00 **Fecha de percato:** 12/06/2026 **Hora de percato:** 13:00
Lugar de los hechos: ESTADO: MICHOACAN , MUNICIPIO: MORELIA
Carpeta de investigación FEPD/27214/2026

DATOS	
Características físicas:	complexion: robusta, cara: redondo, color de la piel: moreno, cabello: negro corto liso, ojos: cafés medianos, estatura: 180 cm, peso: 75kg
Señas particulares:	tatuaje en antebrazo izquierdo a tinta color negro, con el nombre de regino, tatuaje en la mano derecha a la altura de la muñeca con el nombre de bety
Prendas de vestir:	pants color: negro, playera color: verde
Autoridades Competentes:	FISCALÍA GENERAL DEL ESTADO DE MICHOACÁN.

Si tienes información que ayude a la localización de alguna Persona Desaparecida o No Localizada, comunicate desde México al número telefónico 800 028 7783 o WhatsApp 55 1309 9024 y proporciona toda la información que tengas.

Gobierno de México | Gobernación | CNB Comisión Nacional de Búsqueda

ALERTA NACIONAL

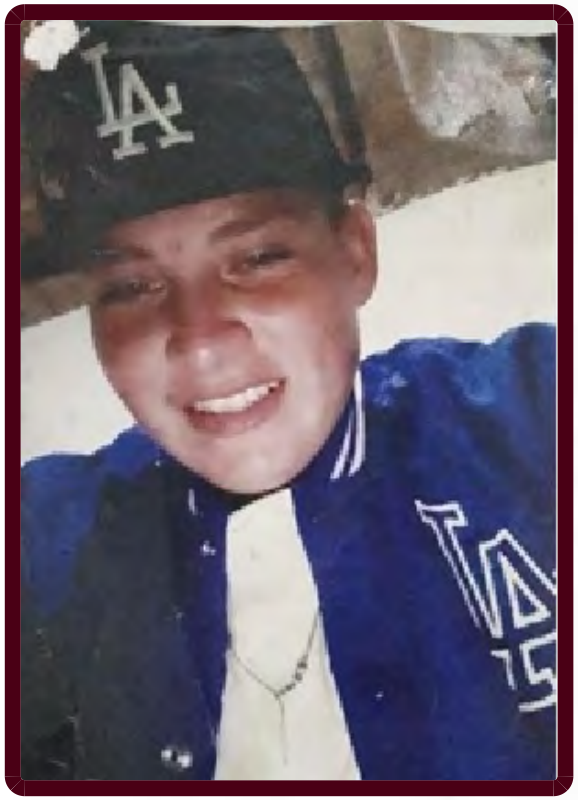

ALERTA NACIONAL

FICHA DE BÚSQUEDA DE PERSONA DESAPARECIDA

MARIA GUADALUPE VELASCO MACIAS
Folio Único de Identificación
FI26-1E4B151AD-9B1A-4385-A1E1-247E96C69A70

Edad al momento de la desaparición: 24 **Edad Actual:** 24
Lugar de nacimiento: AGUASCALIENTES
Sexo: MUJER **Genero:** FEMENINO
Nacionalidad: MEXICANA **¿Habla español?:** SI
Idioma o lengua indígena: SIN DATO **Discapacidad:** NO
Fecha de hechos: 24/05/2026 **Hora de hechos:** 10:00 **Fecha de percato:** 24/05/2026 **Hora de percato:** 10:00
Lugar de los hechos: ESTADO: AGUASCALIENTES , MUNICIPIO: JESÚS MARÍA
Carpeta de investigación CI/AGS/13230/05-26

DATOS

Características físicas:	complexion: delgada, cara: ovalado, color de la piel: moreno, cabello: rubio corto liso, ojos: cafés grandes, nariz: achatada, boca: pequeña, labios: delgados, estatura: 170 cm, peso: 67kg
Señas particulares:	tatuaje en brazo con la imagen de unas llamas de fuego
Prendas de vestir:	SIN DATO
Autoridades Competentes:	FISCALÍA GENERAL DEL ESTADO DE AGUASCALIENTES.

La información que se visualiza de la persona desaparecida o no localizada, es recibida e integrada por las autoridades de la Federación y de las Entidades Federativas competentes, por lo que cualquier información que se visualice, puede ser con la autoridad de origen.

Si tienes información que ayude a la localización de alguna Persona Desaparecida o No Localizada, comunicate desde México al número telefónico 800 028 7783 o WhatsApp 55 1309 9024 y proporciona toda la información que tengas.

ALERTA NACIONAL



FICHA DE BÚSQUEDA DE PERSONA DESAPARECIDA

MISAEL ALEJANDRO VAZQUEZ DE JESUS
Folio Único de Identificación
FI26-15704AF12-9640-465E-8A90-9FD660E80CCA

Edad al momento de la desaparición: 34 **Edad Actual:** 34
Lugar de nacimiento: GUERRERO
Sexo: HOMBRE **Genero:** MASCULINO
Nacionalidad: MEXICANA **¿Habla español?:** SI
Idioma o lengua indígena: SIN DATO **Discapacidad:** SI
Fecha de hechos: 18/06/2026 **Hora de hechos:** 13:30 **Fecha de percato:** 18/06/2026 **Hora de percato:** 13:30
Lugar de los hechos: ESTADO: BAJA CALIFORNIA SUR , MUNICIPIO: LA PAZ
Carpeta de investigación

DATOS	
Características físicas:	complexion: robusta, cara: ovalado, color de la piel: moreno, cabello: negro corto liso, ojos: cafés pequeños, nariz: recta, boca: pequeña, labios: delgados, estatura: 170 cm, peso: 80kg
Señas particulares:	protuberancia en el hombro derecho
Prendas de vestir:	SIN DATO
Autoridades Competentes:	COMISIÓN ESTATAL DE BÚSQUEDA DE PERSONAS DEL ESTADO DE BAJA CALIFORNIA SUR.

ALERTA NACIONAL

La información que se visualiza de la persona desaparecida o no localizada, es recibida e integrada por las autoridades de la Federación y de las Entidades Federativas competentes, por lo que cualquier información que se visualice, puede ser con la autoridad de origen.

Si tienes información que ayude a la localización de alguna Persona Desaparecida o No Localizada, comunicate desde México al número telefónico 800 028 7783 o WhatsApp 55 1309 9024 y proporciona toda la información que tengas.

Gobierno de México | Gobernación | CNB Comisión Nacional de Búsqueda

ALERTA NACIONAL



ALERTA NACIONAL

La información que se visualiza de la persona desaparecida o no localizada, es recibida e integrada por las autoridades de la Federación y de las Entidades Federativas competentes, por lo que cualquier información que se visualice, puede ser con la autoridad de origen.

FICHA DE BÚSQUEDA DE PERSONA DESAPARECIDA

NAOMI ANGELES LOZADA
Folio Único de Identificación
FI26-11B11573E-A6E5-4202-99FA-8A5F0C0E00F9

Edad al momento de la desaparición: 27 **Edad Actual:** 27
Lugar de nacimiento: HIDALGO
Sexo: MUJER **Genero:** FEMENINO
Nacionalidad: MEXICANA **¿Habla español?:** SI
Idioma o lengua indígena: SIN DATO **Discapacidad:** NO
Fecha de hechos: 19/06/2026 **Hora de hechos:** 07:50 **Fecha de percato:** 24/06/2026 **Hora de percato:** 13:39
Lugar de los hechos: ESTADO: ESTADO DE MEXICO , MUNICIPIO: NAUCALPAN DE JUÁREZ
Carpeta de investigación 12-2026-08105

DATOS	
Características físicas:	complexion: delgada, cara: ovalado, color de la piel: moreno, cabello: castaño oscuro largo ondulado, ojos: cafés pequeños, nariz: recta, boca: grande, labios: medianos, estatura: 160 cm, peso: 47kg
Señas particulares:	cafe, mejilla izquierda y cafe debajo del labio inferior, lado izquierdo
Prendas de vestir:	SIN DATO
Autoridades Competentes:	PROCURADURÍA GENERAL DE JUSTICIA DEL ESTADO DE HIDALGO.

Si tienes información que ayude a la localización de alguna Persona Desaparecida o No Localizada, comunicate desde México al número telefónico 800 028 7783 o WhatsApp 55 1309 9024 y proporciona toda la información que tengas.

Gobierno de México | Gobernación | CNB Comisión Nacional de Búsqueda

ALERTA NACIONAL

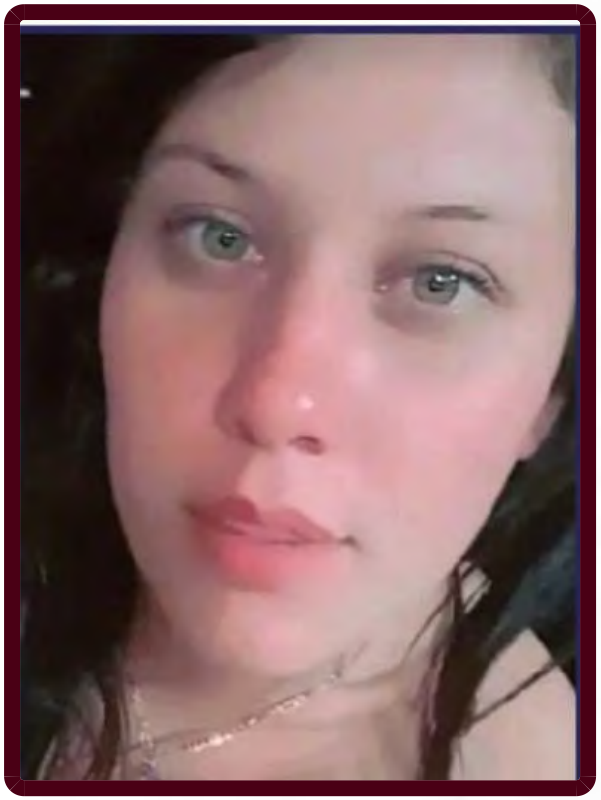

ALERTA NACIONAL

FICHA DE BÚSQUEDA DE PERSONA DESAPARECIDA

REYNA ESMERALDA GUTIERREZ TORRES
Folio Único de Identificación
FI26-1775556E5-1C40-4BF4-84AE-8E1556E227EE

Edad al momento de la desaparición: 28 **Edad Actual:** 28
Lugar de nacimiento: MICHOACAN
Sexo: MUJER **Genero:** FEMENINO
Nacionalidad: MEXICANA **¿Habla español?:** SI
Idioma o lengua indígena: SIN DATO **Discapacidad:** NO
Fecha de hechos: 23/06/2026 **Hora de hechos:** 01:15 **Fecha de percato:** 23/06/2026 **Hora de percato:** 01:15
Lugar de los hechos: ESTADO: MICHOACAN , MUNICIPIO: MORELIA
Carpeta de investigación FEPD/26977/2026

DATOS

Características físicas:	complexion: mediana, cara: ovalado, color de la piel: blanco, cabello: negro corto liso, ojos: verdes medianos, nariz: recta, boca: mediana, labios: delgados, estatura: 172 cm, peso: 67kg
Señas particulares:	tatuaje en mano derecha el nombre de alejandra
Prendas de vestir:	SIN DATO
Autoridades Competentes:	FISCALÍA GENERAL DEL ESTADO DE MICHOACÁN.

La información que se visualiza de la persona desaparecida o no localizada, es recibida e integrada por las autoridades de la Federación y de las Entidades Federativas competentes, por lo que cualquier información que se visualice, puede ser con la autoridad de origen.

Si tienes información que ayude a la localización de alguna Persona Desaparecida o No Localizada, comunicate desde México al número telefónico 800 028 7783 o WhatsApp 55 1309 9024 y proporciona toda la información que tengas.

Gobierno de México | Gobernación | CNB Comisión Nacional de Búsqueda

ALERTA NACIONAL



ALERTA NACIONAL

FICHA DE BÚSQUEDA DE PERSONA DESAPARECIDA

SERGIO GERARDO CORONADO HERRERA
Folio Único de Identificación
FI26-1CE9AFCFB-7629-448B-9CAB-C574A87AC618

Edad al momento de la desaparición: 47 **Edad Actual:** 47
Lugar de nacimiento: YUCATAN
Sexo: HOMBRE **Genero:** MASCULINO
Nacionalidad: MEXICANA **¿Habla español?:** SI
Idioma o lengua indígena: SIN DATO **Discapacidad:** NO
Fecha de hechos: 13/06/2026 **Hora de hechos:** 06:00 **Fecha de percato:** 16/06/2026 **Hora de percato:** 00:00
Lugar de los hechos: ESTADO: YUCATAN , MUNICIPIO: KANASÍN
Carpeta de investigación A4/243/2026

DATOS	
Características físicas:	, color de la piel: moreno, estatura: 168 cm
Señas particulares:	en la pantorrilla derecha tiene un tatuaje de la santa muerte, en el dorso de la mano derecha tiene tatuada una calavera, en el antebrazo derecho tiene tatuado el rostro de su madre, en el dorso de la mano izquierda tiene tatuado el rostro de la muerte, en el antebrazo izquierdo tiene tatuada la ultima cena de jesus, en la espalda tiene tatuado dos delfines
Prendas de vestir:	SIN DATO
Autoridades Competentes:	FISCALÍA GENERAL DEL ESTADO DE YUCATÁN.

La información que se visualiza de la persona desaparecida o no localizada, es recibida e integrada por las autoridades de la Federación y de las Entidades Federativas competentes, por lo que cualquier información que se visualice, puede ser con la autoridad de origen.

Si tienes información que ayude a la localización de alguna Persona Desaparecida o No Localizada, comunicate desde México al número telefónico 800 028 7783 o WhatsApp 55 1309 9024 y proporciona toda la información que tengas.

Gobierno de México | Gobernación | CNB Comisión Nacional de Búsqueda

ALERTA NACIONAL



ALERTA NACIONAL

La información que se visualiza de la persona desaparecida o no localizada, es recibida e integrada por las autoridades de la Federación y de las Entidades Federativas competentes, por lo que cualquier información que se visualice, puede ser con la autoridad de origen.

FICHA DE BÚSQUEDA DE PERSONA DESAPARECIDA

SILVANO PEDRO SALAMANCA ROMERO
Folio Único de Identificación
FI26-1B8155986-7E34-4C08-BA5D-267C88C152BC

Edad al momento de la desaparición: 54 **Edad Actual:** 54
Lugar de nacimiento: GUERRERO
Sexo: HOMBRE **Genero:** MASCULINO
Nacionalidad: MEXICANA **¿Habla español?:** SI
Idioma o lengua indígena: SIN DATO **Discapacidad:** SI
Fecha de hechos: 16/06/2026 **Hora de hechos:** 19:00 **Fecha de percato:** 16/06/2026 **Hora de percato:** 19:00
Lugar de los hechos: ESTADO: GUERRERO , MUNICIPIO: IGUALA DE LA INDEPENDENCIA
Carpeta de investigación 12060380500777230626

DATOS

Características físicas:	complexion: delgada, cara: redondo, color de la piel: moreno, cabello: negro corto liso, ojos: cafés pequeños, nariz: recta, boca: mediana, labios: delgados, estatura: 160 cm, peso: 50kg
Señas particulares:	cicatriz en la frente y en la ceja izquierda, cicatriz en el abdomen, moretones en diferentes partes del cuerpo, perforacion en la oreja derecha, quemadura en el brazo derecho
Prendas de vestir:	SIN DATO
Autoridades Competentes:	FISCALÍA GENERAL DEL ESTADO DE GUERRERO.

Si tienes información que ayude a la localización de alguna Persona Desaparecida o No Localizada, comunicate desde México al número telefónico 800 028 7783 o WhatsApp 55 1309 9024 y proporciona toda la información que tengas.

Gobierno de México | Gobernación | CNB Comisión Nacional de Búsqueda

ALERTA NACIONAL



ALERTA NACIONAL

La información que se visualiza de la persona desaparecida o no localizada, es recibida e integrada por las autoridades de la Federación y de las Entidades Federativas competentes, por lo que cualquier información que se visualice, puede ser con la autoridad de origen.

FICHA DE BÚSQUEDA DE PERSONA DESAPARECIDA

ALFONSO ALEJANDRO ARELLANO VILLALOBOS
Folio Único de Identificación
FI26-1AECE53A8-E0A7-4170-BBEE-E7D52C379E22

Edad al momento de la desaparición: 42 **Edad Actual:** 42
Lugar de nacimiento: MICHOACAN
Sexo: HOMBRE **Genero:** MASCULINO
Nacionalidad: MEXICANA **¿Habla español?:** SI
Idioma o lengua indígena: SIN DATO **Discapacidad:** NO
Fecha de hechos: 16/06/2026 **Hora de hechos:** 11:00 **Fecha de percato:** 16/06/2026 **Hora de percato:** 11:00
Lugar de los hechos: ESTADO: MICHOACAN , MUNICIPIO: APATZINGÁN
Carpeta de investigación FRAP/26843/2026

DATOS	
Características físicas:	complexion: robusta, cara: ovalado, color de la piel: moreno, cabello: negro corto liso, ojos: cafés pequeños, nariz: recta, boca: mediana, labios: medianos, estatura: 169 cm, peso: 100kg
Señas particulares:	cicatriz en la espalda baja de lado derecho
Prendas de vestir:	botas color: cafe, camisa color: blanco, pantalón color: verde
Autoridades Competentes:	FISCALÍA GENERAL DEL ESTADO DE MICHOACÁN.

Si tienes información que ayude a la localización de alguna Persona Desaparecida o No Localizada, comunicate desde México al número telefónico 800 028 7783 o WhatsApp 55 1309 9024 y proporciona toda la información que tengas.

Gobierno de México | Gobernación | CNB Comisión Nacional de Búsqueda

ALERTA NACIONAL



ALERTA NACIONAL

La información que se visualiza de la persona desaparecida o no localizada, es recibida e integrada por las autoridades de la Federación y de las Entidades Federativas competentes, por lo que cualquier información que se visualice, puede ser con la autoridad de origen.

FICHA DE BÚSQUEDA DE PERSONA DESAPARECIDA

BENITO ROSALES SALMERON
Folio Único de Identificación
FI26-1F5723685-A110-47A1-8126-04778720649A

Edad al momento de la desaparición: 29 **Edad Actual:** 29
Lugar de nacimiento: MICHOACAN
Sexo: HOMBRE **Genero:** MASCULINO
Nacionalidad: MEXICANA **¿Habla español?:** SI
Idioma o lengua indígena: SIN DATO **Discapacidad:** NO
Fecha de hechos: 20/06/2026 **Hora de hechos:** 01:00 **Fecha de percato:** 20/06/2026 **Hora de percato:** 01:00
Lugar de los hechos: ESTADO: MICHOACAN , MUNICIPIO: URUAPAN
Carpeta de investigación FRUR/26650/2026

DATOS

Características físicas:	complexion: delgada, cara: ovalado, color de la piel: moreno, cabello: negro corto ondulado, ojos: cafés pequeños, nariz: recta, boca: pequeña, labios: delgados, estatura: 168 cm, peso: 70kg
Señas particulares:	tatuaje en el brazo derecho, con la figura de una paloma y 05/04/1997
Prendas de vestir:	SIN DATO
Autoridades Competentes:	FISCALÍA GENERAL DEL ESTADO DE MICHOACÁN.

Si tienes información que ayude a la localización de alguna Persona Desaparecida o No Localizada, comunicate desde México al número telefónico 800 028 7783 o WhatsApp 55 1309 9024 y proporciona toda la información que tengas.

Gobierno de México | Gobernación | CNB Comisión Nacional de Búsqueda

ALERTA NACIONAL



FICHA DE BÚSQUEDA DE PERSONA DESAPARECIDA

CARLOS MOLINA REYES
Folio Único de Identificación
FI26-1E2D64F27-1994-4056-8676-BC095D02DF61

Edad al momento de la desaparición: 38 **Edad Actual:** 39
Lugar de nacimiento: ZACATECAS
Sexo: HOMBRE **Genero:** MASCULINO **Nombre Social:** NO CUENTA
Nacionalidad: MEXICANA **¿Habla español?:** SI
Idioma o lengua indígena: SIN DATO **Discapacidad:** NO
Fecha de hechos: 16/03/2026 **Hora de hechos:** 00:30 **Fecha de percato:** 16/03/2026 **Hora de percato:** 00:50
Lugar de los hechos: ESTADO: ZACATECAS , MUNICIPIO: VILLA GARCÍA
Carpeta de investigación FGJEZ/VF_ILJA-LOR/71/2026-3

DATOS	
Características físicas:	complexion: delgada, cara: ovalado, color de la piel: moreno, cabello: negro largo liso, ojos: cafés medianos, nariz: recta, boca: mediana, labios: delgados, estatura: 170 cm, peso: 67kg
Señas particulares:	tatuaje en el brazo derecho que abarca del hombro hasta la muñeca
Prendas de vestir:	SIN DATO
Autoridades Competentes:	FISCALÍA GENERAL DE JUSTICIA DEL ESTADO DE ZACATECAS.

ALERTA NACIONAL

La información que se visualiza de la persona desaparecida o no localizada, es recibida e integrada por las autoridades de la Federación y de las Entidades Federativas competentes, por lo que cualquier información que se visualice, puede ser con la autoridad de origen.

Si tienes información que ayude a la localización de alguna Persona Desaparecida o No Localizada, comunicate desde México al número telefónico 800 028 7783 o WhatsApp 55 1309 9024 y proporciona toda la información que tengas.

Gobierno de México | Gobernación | CNB Comisión Nacional de Búsqueda

ALERTA NACIONAL



ALERTA NACIONAL

La información que se visualiza de la persona desaparecida o no localizada, es recibida e integrada por las autoridades de la Federación y de las Entidades Federativas competentes, por lo que cualquier información que se visualice, puede ser con la autoridad de origen.

FICHA DE BÚSQUEDA DE PERSONA DESAPARECIDA

EDUARDO SAN MARTIN CASTILLO INFANTE
Folio Único de Identificación
FI26-12E4F2E1E-71CD-4EAC-BF80-99FB5F638DB6

Edad al momento de la desaparición: 37 **Edad Actual:** 37
Lugar de nacimiento: JALISCO
Sexo: HOMBRE **Genero:** MASCULINO
Nacionalidad: MEXICANA **¿Habla español?:** SI
Idioma o lengua indígena: SIN DATO **Discapacidad:** NO
Fecha de hechos: 22/05/2026 **Hora de hechos:** 20:00 **Fecha de percato:** 22/05/2026 **Hora de percato:** 22:00
Lugar de los hechos: ESTADO: MICHOACAN , MUNICIPIO: CHINICUILA
Carpeta de investigación FRCO/21980/2026

DATOS

Características físicas:	complexion: delgada, cara: ovalado, color de la piel: moreno, cabello: castaño oscuro corto crespo, ojos: cafés grandes, nariz: alomada, boca: mediana, labios: delgados, estatura: 180 cm, peso: 85kg
Señas particulares:	pie plano
Prendas de vestir:	SIN DATO
Autoridades Competentes:	COMISIÓN DE BÚSQUEDA DE PERSONAS DEL ESTADO DE MICHOACÁN.

Si tienes información que ayude a la localización de alguna Persona Desaparecida o No Localizada, comunicate desde México al número telefónico 800 028 7783 o WhatsApp 55 1309 9024 y proporciona toda la información que tengas.

Gobierno de México | Gobernación | CNB Comisión Nacional de Búsqueda

ALERTA NACIONAL



ALERTA NACIONAL

FICHA DE BÚSQUEDA DE PERSONA DESAPARECIDA

EFRAIN IRVING MACIEL MORALES
Folio Único de Identificación
FI26-191D00CCF-C460-454F-AA30-5925AFBC5196

Edad al momento de la desaparición: 19 **Edad Actual:** 19
Lugar de nacimiento: MICHOACAN
Sexo: HOMBRE **Genero:** MASCULINO
Nacionalidad: MEXICANA **¿Habla español?:** SI
Idioma o lengua indígena: SIN DATO **Discapacidad:** NO
Fecha de hechos: 10/05/2026 **Hora de hechos:** 15:00 **Fecha de percato:** 10/05/2026 **Hora de percato:** 15:00
Lugar de los hechos: ESTADO: MICHOACAN , MUNICIPIO: LÁZARO CÁRDENAS
Carpeta de investigación FRLC/26474/2026

DATOS

Características físicas:	complexion: delgada, cara: ovalado, color de la piel: moreno, cabello: negro corto liso, ojos: cafés medianos, nariz: recta, boca: mediana, labios: gruesos, estatura: 170 cm, peso: 80kg
Señas particulares:	perforacion en la oreja izquierda
Prendas de vestir:	SIN DATO
Autoridades Competentes:	FISCALÍA GENERAL DEL ESTADO DE MICHOACÁN.

La información que se visualiza de la persona desaparecida o no localizada, es recibida e integrada por las autoridades de la Federación y de las Entidades Federativas competentes, por lo que cualquier información que se visualice, puede ser con la autoridad de origen.

Si tienes información que ayude a la localización de alguna Persona Desaparecida o No Localizada, comunicate desde México al número telefónico 800 028 7783 o WhatsApp 55 1309 9024 y proporciona toda la información que tengas.

Gobierno de México | Gobernación | CNB Comisión Nacional de Búsqueda

ALERTA NACIONAL

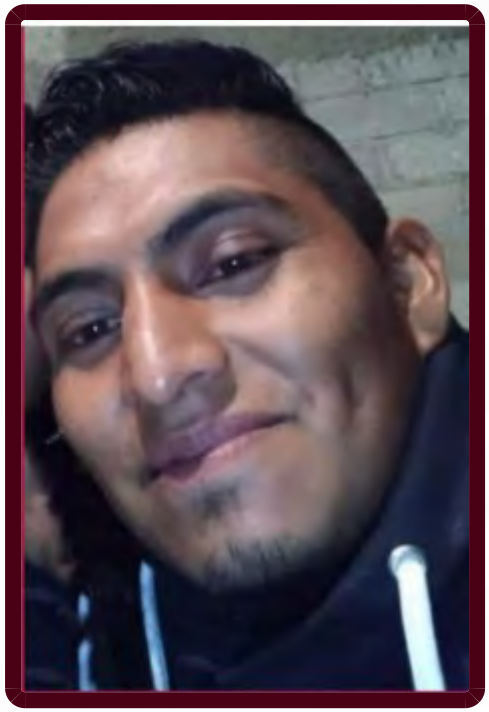

FICHA DE BÚSQUEDA DE PERSONA DESAPARECIDA

ELISEO ACEVEDO GARCIA
Folio Único de Identificación
FI26-1E0D58FFF-D2D2-4A0C-AEAB-8580F63876C7

Edad al momento de la desaparición: 33 **Edad Actual:** 35
Lugar de nacimiento: OAXACA
Sexo: HOMBRE **Genero:** MASCULINO
Nacionalidad: MEXICANA **¿Habla español?:** SI
Idioma o lengua indígena: SIN DATO **Discapacidad:** NO
Fecha de hechos: 06/10/2024 **Hora de hechos:** 21:15 **Fecha de percato:** 16/10/2024 **Hora de percato:** 21:15
Lugar de los hechos: ESTADO: OAXACA , MUNICIPIO: SAN PEDRO MIXTEPEC-JUQUILA
Carpeta de investigación 31487/FCOS/PUERTO/2024

DATOS	
Características físicas:	complexion: delgada, cara: ovalado, color de la piel: moreno, cabello: negro mediano liso, ojos: cafés medianos, nariz: alomada, boca: mediana, labios: gruesos, estatura: 160 cm, peso: 58kg
Señas particulares:	cicatriz lineal en la mejilla derecha
Prendas de vestir:	pantalón color: azul, playera color: gris, tenis color: blanco
Autoridades Competentes:	COMISIÓN ESTATAL DE BÚSQUEDA DE PERSONAS DEL ESTADO DE OAXACA.

ALERTA NACIONAL

La información que se visualiza de la persona desaparecida o no localizada, es recibida e integrada por las autoridades de la Federación y de las Entidades Federativas competentes, por lo que cualquier información que se visualice, puede ser con la autoridad de origen.

Si tienes información que ayude a la localización de alguna Persona Desaparecida o No Localizada, comunicate desde México al número telefónico 800 028 7783 o WhatsApp 55 1309 9024 y proporciona toda la información que tengas.

Gobierno de México | Gobernación | CNB Comisión Nacional de Búsqueda

ALERTA NACIONAL



ALERTA NACIONAL

La información que se visualiza de la persona desaparecida o no localizada, es recibida e integrada por las autoridades de la Federación y de las Entidades Federativas competentes, por lo que cualquier información que se visualice, puede ser con la autoridad de origen.

FICHA DE BÚSQUEDA DE PERSONA DESAPARECIDA

FELICIANO GARCIA GARCIA
Folio Único de Identificación
FI26-124243A96-D1AE-472D-B5FC-F0A863F57568

Edad al momento de la desaparición: 59 **Edad Actual:** 60
Lugar de nacimiento: OAXACA
Sexo: HOMBRE **Genero:** MASCULINO
Nacionalidad: MEXICANA **¿Habla español?:** SI
Idioma o lengua indígena: SIN DATO **Discapacidad:** NO
Fecha de hechos: 19/03/2025 **Hora de hechos:** 18:30 **Fecha de percato:** 19/03/2025 **Hora de percato:** 18:30
Lugar de los hechos: ESTADO: OAXACA , MUNICIPIO: SANTO DOMINGO TEHUANTEPEC
Carpeta de investigación EXP/CLB/OAX/082/2025

DATOS

Características físicas:	complexion: mediana, cara: ovalado, color de la piel: moreno, cabello: entrecano corto ondulado, ojos: cafés medianos, nariz: achatada, boca: mediana, labios: delgados, estatura: 167 cm, peso: 90kg
Señas particulares:	NINGUNA
Prendas de vestir:	pantalón color: azul, playera color: vino, zapatos color: vino
Autoridades Competentes:	COMISIÓN ESTATAL DE BÚSQUEDA DE PERSONAS DEL ESTADO DE OAXACA.

Si tienes información que ayude a la localización de alguna Persona Desaparecida o No Localizada, comunicate desde México al número telefónico 800 028 7783 o WhatsApp 55 1309 9024 y proporciona toda la información que tengas.

Gobierno de México | Gobernación | CNB Comisión Nacional de Búsqueda

ALERTA NACIONAL



FICHA DE BÚSQUEDA DE PERSONA DESAPARECIDA

GENARO JUAREZ
Folio Único de Identificación
FI26-1EF573878-2834-4139-AF5D-A8EF2805A7DF

Edad al momento de la desaparición: 24 **Edad Actual:** 67
Lugar de nacimiento: OAXACA
Sexo: HOMBRE **Genero:** MASCULINO
Nacionalidad: MEXICANA **¿Habla español?:** SI
Idioma o lengua indígena: SIN DATO **Discapacidad:** NO
Fecha de hechos: 01/01/1983 **Hora de hechos:** 12:00 **Fecha de percato:** 01/01/1983 **Hora de percato:** 12:00
Lugar de los hechos: ESTADO: OAXACA , MUNICIPIO: SANTA MARÍA IPALAPA
Carpeta de investigación CEBPEO/EXP-013/2023

DATOS

Características físicas:	complexion: delgada, cara: redondo, color de la piel: moreno, cabello: castaño claro corto ondulado, ojos: cafés medianos, nariz: recta, boca: mediana, labios: gruesos, estatura: 160 cm, peso: 65kg
Señas particulares:	protesis dental de oro en el diente superior derecho
Prendas de vestir:	pantalón, zapatos
Autoridades Competentes:	COMISIÓN ESTATAL DE BÚSQUEDA DE PERSONAS DEL ESTADO DE OAXACA.

ALERTA NACIONAL

La información que se visualiza de la persona desaparecida o no localizada, es recibida e integrada por las autoridades de la Federación y de las Entidades Federativas competentes, por lo que cualquier información que se visualice, puede ser con la autoridad de origen.

Si tienes información que ayude a la localización de alguna Persona Desaparecida o No Localizada, comunicate desde México al número telefónico 800 028 7783 o WhatsApp 55 1309 9024 y proporciona toda la información que tengas.

Gobierno de México | Gobernación | CNB Comisión Nacional de Búsqueda

ALERTA NACIONAL



ALERTA NACIONAL

FICHA DE BÚSQUEDA DE PERSONA DESAPARECIDA

GLORIA GONZALEZ VASABE
Folio Único de Identificación
FI26-1BEBEBE80-1D8D-48A3-9725-C8F2A57F3EA9

Edad al momento de la desaparición: 53 **Edad Actual:** 53
Lugar de nacimiento: GUERRERO
Sexo: MUJER **Genero:** FEMENINO **Nombre Social:** GLORIA GONZALEZ VASABE
Nacionalidad: MEXICANA **¿Habla español?:** SI
Idioma o lengua indígena: SIN DATO **Discapacidad:** NO
Fecha de hechos: 15/06/2026 **Hora de hechos:** 08:30 **Fecha de percato:** 15/06/2026 **Hora de percato:** 12:00
Lugar de los hechos: ESTADO: MORELOS , MUNICIPIO: CUERNAVACA
Carpeta de investigación SC01/6143/2026

DATOS	
Características físicas:	complexion: mediana, cara: redondo, color de la piel: blanco, cabello: entrecano mediano liso, ojos: cafés medianos, nariz: achatada, boca: pequeña, labios: delgados, estatura: 170 cm, peso: 70kg
Señas particulares:	quemadura de lado izquierdo
Prendas de vestir:	blusa, pantiblusa, bluson color: blanco, pantalón color: naranja, zapatos
Autoridades Competentes:	FISCALÍA GENERAL DEL ESTADO DE MORELOS.

La información que se visualiza de la persona desaparecida o no localizada, es recibida e integrada por las autoridades de la Federación y de las Entidades Federativas competentes, por lo que cualquier información que se visualice, puede ser con la autoridad de origen.

Si tienes información que ayude a la localización de alguna Persona Desaparecida o No Localizada, comunicate desde México al número telefónico 800 028 7783 o WhatsApp 55 1309 9024 y proporciona toda la información que tengas.

Gobierno de México | Gobernación | CNB Comisión Nacional de Búsqueda

ALERTA NACIONAL



ALERTA NACIONAL

La información que se visualiza de la persona desaparecida o no localizada, es recibida e integrada por las autoridades de la Federación y de las Entidades Federativas competentes, por lo que cualquier información que se visualice, puede ser con la autoridad de origen.

FICHA DE BÚSQUEDA DE PERSONA DESAPARECIDA

GUSTAVO PEREZ MURRIETA
Folio Único de Identificación
FI26-1DF9F5493-28E9-4FC8-B0E4-0BB2B537AB04

Edad al momento de la desaparición: 20 **Edad Actual:** 20
Lugar de nacimiento: VERACRUZ
Sexo: HOMBRE **Genero:** MASCULINO
Nacionalidad: MEXICANA **¿Habla español?:** SI
Idioma o lengua indígena: SIN DATO **Discapacidad:** NO
Fecha de hechos: 23/06/2026 **Hora de hechos:** 04:44 **Fecha de percato:** 23/06/2026 **Hora de percato:** 07:20
Lugar de los hechos: ESTADO: PUEBLA , MUNICIPIO: IZÚCAR DE MATAMOROS
Carpeta de investigación

DATOS	
Características físicas:	complexion: delgada, cara: ovalado, color de la piel: moreno, ojos: cafés pequeños, nariz: recta, boca: mediana, labios: gruesos, estatura: 169 cm, peso: 69kg
Señas particulares:	dos fantasmas y una tumba en el cuello
Prendas de vestir:	SIN DATO
Autoridades Competentes:	COMISIÓN NACIONAL DE BÚSQUEDA.

Si tienes información que ayude a la localización de alguna Persona Desaparecida o No Localizada, comunicate desde México al número telefónico 800 028 7783 o WhatsApp 55 1309 9024 y proporciona toda la información que tengas.

Gobierno de México | Gobernación | CNB Comisión Nacional de Búsqueda

ALERTA NACIONAL



ALERTA NACIONAL

FICHA DE BÚSQUEDA DE PERSONA DESAPARECIDA

ISRAEL CERRILLO RUIZ
Folio Único de Identificación
FI26-102F6F5F0-BD44-4EA2-8F14-7E0955CB335C

Edad al momento de la desaparición: 28 **Edad Actual:** 28
Lugar de nacimiento: MICHOACAN
Sexo: HOMBRE **Genero:** MASCULINO
Nacionalidad: MEXICANA **¿Habla español?:** SI
Idioma o lengua indígena: SIN DATO **Discapacidad:** NO
Fecha de hechos: 20/06/2026 **Hora de hechos:** 00:00 **Fecha de percato:** 20/06/2026 **Hora de percato:** 18:00
Lugar de los hechos: ESTADO: MICHOACAN , MUNICIPIO: CHARAPAN
Carpeta de investigación FRUR/26836/2026

DATOS	
Características físicas:	complexion: delgada, cara: redondo, color de la piel: moreno, cabello: negro corto liso, ojos: cafés pequeños, estatura: 175 cm, peso: 70kg
Señas particulares:	pecas en la cara, tatuaje en el cuello de lado derecho con la leyenda israel, en letra cursiva, dos tatuajes en forma de estrella en cada lado del pecho
Prendas de vestir:	pantalón color: azul, sudadera color: azul marino, tenis color: negro
Autoridades Competentes:	FISCALÍA GENERAL DEL ESTADO DE MICHOACÁN.

La información que se visualiza de la persona desaparecida o no localizada, es recibida e integrada por las autoridades de la Federación y de las Entidades Federativas competentes, por lo que cualquier información que se visualice, puede ser con la autoridad de origen.

Si tienes información que ayude a la localización de alguna Persona Desaparecida o No Localizada, comunicate desde México al número telefónico 800 028 7783 o WhatsApp 55 1309 9024 y proporciona toda la información que tengas.

Gobierno de México | Gobernación | CNB Comisión Nacional de Búsqueda

ALERTA NACIONAL



ALERTA NACIONAL

La información que se visualiza de la persona desaparecida o no localizada, es recibida e integrada por las autoridades de la Federación y de las Entidades Federativas competentes, por lo que cualquier información que se visualice, puede ser con la autoridad de origen.

FICHA DE BÚSQUEDA DE PERSONA DESAPARECIDA

JESUS ALEJANDRO GONZALEZ GOMEZ
Folio Único de Identificación
FI26-164FE130B-AA92-4DDD-8EAD-40FB96C1D48B

Edad al momento de la desaparición: 36 **Edad Actual:** 40
Lugar de nacimiento: OAXACA
Sexo: HOMBRE **Genero:** MASCULINO
Nacionalidad: MEXICANA **¿Habla español?:** SI
Idioma o lengua indígena: SIN DATO **Discapacidad:** NO
Fecha de hechos: 24/01/2022 **Hora de hechos:** 22:00 **Fecha de percato:** 24/01/2022 **Hora de percato:** 22:00
Lugar de los hechos: ESTADO: OAXACA , MUNICIPIO: OAXACA DE JUÁREZ
Carpeta de investigación 25/FEDH/DNOL/2022

DATOS	
Características físicas:	complexion: robusta, cara: ovalado, color de la piel: moreno, cabello: negro corto ondulado, ojos: cafés medianos, nariz: alomada, boca: grande, labios: delgados, estatura: 158 cm, peso: 80kg
Señas particulares:	lunar en la parte frontal del cuello, mancha de color cafe en la frente del lado izquierdo, ausencia del diente incisivo superior izquierdo
Prendas de vestir:	bermuda color: beige, playera color: azul, sudadera color: negro, tenis color: azul marino
Autoridades Competentes:	COMISIÓN NACIONAL DE BÚSQUEDA.

Si tienes información que ayude a la localización de alguna Persona Desaparecida o No Localizada, comunicate desde México al número telefónico 800 028 7783 o WhatsApp 55 1309 9024 y proporciona toda la información que tengas.

Gobierno de México | Gobernación | CNB Comisión Nacional de Búsqueda

ALERTA NACIONAL

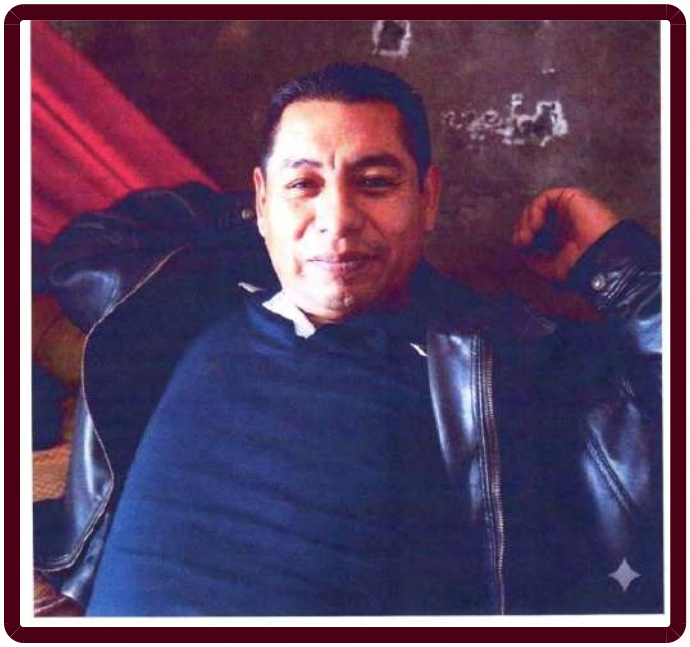

FICHA DE BÚSQUEDA DE PERSONA DESAPARECIDA

JORGE ALBERTO GREGORIO NAVA
Folio Único de Identificación
FI26-18E88F988-3EA0-4DFC-B0EA-6E707882D99A

Edad al momento de la desaparición: 48 **Edad Actual:** 48
Lugar de nacimiento: GUERRERO
Sexo: HOMBRE **Genero:** MASCULINO
Nacionalidad: MEXICANA **¿Habla español?:** SI
Idioma o lengua indígena: SIN DATO **Discapacidad:** NO
Fecha de hechos: 10/04/2026 **Hora de hechos:** 10:00 **Fecha de percato:** 18/06/2026 **Hora de percato:** 12:00
Lugar de los hechos: ESTADO: GUERRERO , MUNICIPIO: CHILPANCINGO DE LOS BRAVO
Carpeta de investigación 12022511100122220626

DATOS	
Características físicas:	complexion: delgada, cara: cuadrado, color de la piel: moreno, cabello: negro corto liso, ojos: cafés medianos, nariz: achatada, boca: mediana, labios: delgados, estatura: 170 cm, peso: 65kg
Señas particulares:	cicatriz en la frente a la altura del ceño, cicatriz en la nariz
Prendas de vestir:	SIN DATO
Autoridades Competentes:	FISCALÍA GENERAL DEL ESTADO DE GUERRERO.

ALERTA NACIONAL

La información que se visualiza de la persona desaparecida o no localizada, es recibida e integrada por las autoridades de la Federación y de las Entidades Federativas competentes, por lo que cualquier información que se visualice, puede ser con la autoridad de origen.

Si tienes información que ayude a la localización de alguna Persona Desaparecida o No Localizada, comunicate desde México al número telefónico 800 028 7783 o WhatsApp 55 1309 9024 y proporciona toda la información que tengas.

Gobierno de México | Gobernación | CNB Comisión Nacional de Búsqueda

ALERTA NACIONAL



ALERTA NACIONAL

FICHA DE BÚSQUEDA DE PERSONA DESAPARECIDA

JOSE AGUSTIN CAMPOS MORA
Folio Único de Identificación
FI26-1DF6E00B0-DC6B-4248-95BF-D2C253007FA0

Edad al momento de la desaparición: 24 **Edad Actual:** 24
Lugar de nacimiento: MICHOACAN
Sexo: HOMBRE **Genero:** MASCULINO
Nacionalidad: MEXICANA **¿Habla español?:** SI
Idioma o lengua indígena: SIN DATO **Discapacidad:** NO
Fecha de hechos: 18/06/2026 **Hora de hechos:** 19:00 **Fecha de percato:** 21/06/2026 **Hora de percato:** 23:30
Lugar de los hechos: ESTADO: MICHOACAN , MUNICIPIO: TANGAMANDAPIO
Carpeta de investigación FRZA/26901/2026

DATOS	
Características físicas:	complexion: delgada, cara: ovalado, color de la piel: moreno, cabello: negro corto ondulado, ojos: cafés grandes, nariz: recta, boca: pequeña, labios: delgados, estatura: 168 cm, peso: 70kg
Señas particulares:	tatuaje localizado en la espalda con la imagen de unas alas, tatuaje localizado en la parte interna del brazo izquierdo con la leyenda familia, tatuaje localizado en la mano derecha desconociendo la imagen
Prendas de vestir:	pantalón color: azul, playera color: blanco, tenis color: negro
Autoridades Competentes:	FISCALÍA GENERAL DEL ESTADO DE MICHOACÁN.

La información que se visualiza de la persona desaparecida o no localizada, es recibida e integrada por las autoridades de la Federación y de las Entidades Federativas competentes, por lo que cualquier información que se visualice, puede ser con la autoridad de origen.

Si tienes información que ayude a la localización de alguna Persona Desaparecida o No Localizada, comunicate desde México al número telefónico 800 028 7783 o WhatsApp 55 1309 9024 y proporciona toda la información que tengas.

Gobierno de México | Gobernación | CNB Comisión Nacional de Búsqueda

ALERTA NACIONAL



ALERTA NACIONAL

FICHA DE BÚSQUEDA DE PERSONA DESAPARECIDA

JUAN DANIEL IBARRA HERNANDEZ
Folio Único de Identificación
FI26-1ABA57D79-A87D-48A9-AE31-A33357DDCE7E

Edad al momento de la desaparición: 31 **Edad Actual:** 32
Lugar de nacimiento: MICHOACAN
Sexo: HOMBRE **Genero:** MASCULINO
Nacionalidad: MEXICANA **¿Habla español?:** SI
Idioma o lengua indígena: SIN DATO **Discapacidad:** NO
Fecha de hechos: 23/05/2026 **Hora de hechos:** 15:00 **Fecha de percato:** 23/05/2026 **Hora de percato:** 15:00
Lugar de los hechos: ESTADO: MICHOACAN , MUNICIPIO: APATZINGÁN
Carpeta de investigación FRAP/26755/2026

DATOS	
Características físicas:	complexion: delgada, cara: ovalado, color de la piel: moreno, cabello: castaño oscuro corto liso, ojos: cafés pequeños, nariz: recta, boca: grande, labios: medianos, estatura: 170 cm, peso: 50kg
Señas particulares:	lunar de color cafe de aproximadamente 1 cm en el menton, dientes empalmados superiores e inferiores, tatuaje en entebrazo derecho con la figura de la santa muerte de aproximadamente 20 cm en tinta color negro, tatuaje con la figura de un infinito y con los nombres de axel y fani, de aproximadamente 10 cm , tatuaje en el antebrazo izquierdo con el nombre de fanny en tinta color negro, tatuaje con la silueta de un diablo con un circulo entre las manos en tinta color negro
Prendas de vestir:	pantalón color: negro, playera color: negro, tenis color: blanco/rojo
Autoridades Competentes:	FISCALÍA GENERAL DEL ESTADO DE MICHOACÁN.

La información que se visualiza de la persona desaparecida o no localizada, es recibida e integrada por las autoridades de la Federación y de las Entidades Federativas competentes, por lo que cualquier información que se visualice, puede ser con la autoridad de origen.

Si tienes información que ayude a la localización de alguna Persona Desaparecida o No Localizada, comunicate desde México al número telefónico 800 028 7783 o WhatsApp 55 1309 9024 y proporciona toda la información que tengas.

Gobierno de México | Gobernación | CNB Comisión Nacional de Búsqueda

ALERTA NACIONAL

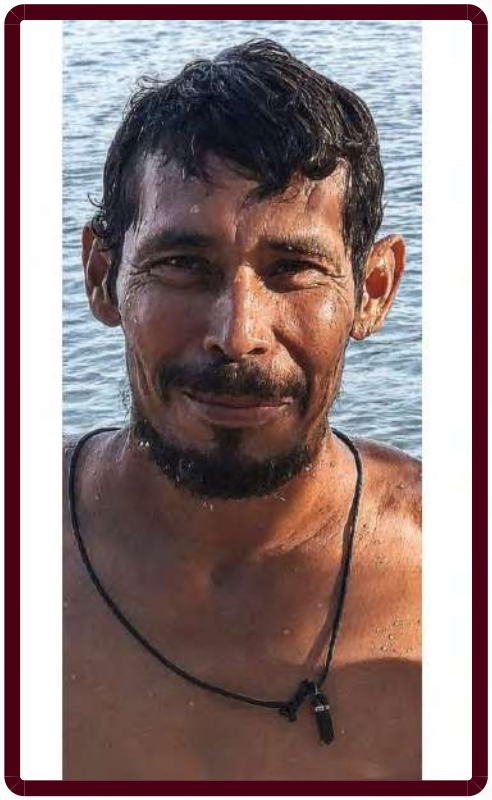

ALERTA NACIONAL

FICHA DE BÚSQUEDA DE PERSONA DESAPARECIDA

JUAN LUIS MENDEZ GARCIA
Folio Único de Identificación
FI26-14377D37F-B126-4B1A-A234-3177435A90EC

Edad al momento de la desaparición: 51 **Edad Actual:** 51
Lugar de nacimiento: GUERRERO
Sexo: HOMBRE **Genero:** MASCULINO
Nacionalidad: MEXICANA **¿Habla español?:** SI
Idioma o lengua indígena: SIN DATO **Discapacidad:** NO
Fecha de hechos: 29/05/2026 **Hora de hechos:** 16:00 **Fecha de percato:** 29/05/2026 **Hora de percato:** 16:00
Lugar de los hechos: ESTADO: GUERRERO , MUNICIPIO: ACAPULCO DE JUÁREZ
Carpeta de investigación 12022510900120210626

DATOS	
Características físicas:	complexion: delgada, cara: ovalado, color de la piel: moreno, cabello: negro corto ondulado, ojos: negros pequeños, boca: mediana, labios: medianos, estatura: 170 cm, peso: 60kg
Señas particulares:	lunar color cafe detras de la oreja derecha, tatuaje en el brazo derecho de la imagen de la santa muerte a colores, cicatriz de forma alargada en la cabeza a nivel del cuello
Prendas de vestir:	SIN DATO
Autoridades Competentes:	FISCALÍA GENERAL DEL ESTADO DE GUERRERO.

La información que se visualiza de la persona desaparecida o no localizada, es recibida e integrada por las autoridades de la Federación y de las Entidades Federativas competentes, por lo que cualquier información que se visualice, puede ser con la autoridad de origen.

Si tienes información que ayude a la localización de alguna Persona Desaparecida o No Localizada, comunicate desde México al número telefónico 800 028 7783 o WhatsApp 55 1309 9024 y proporciona toda la información que tengas.

Gobierno de México | Gobernación | CNB Comisión Nacional de Búsqueda

ALERTA NACIONAL

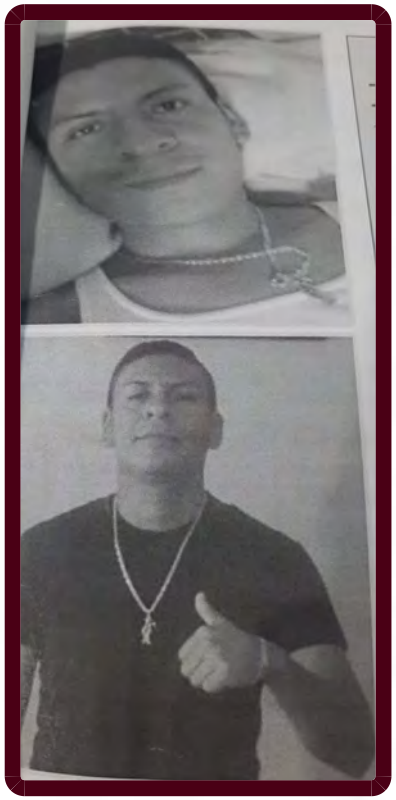

ALERTA NACIONAL

FICHA DE BÚSQUEDA DE PERSONA DESAPARECIDA

JUVENTINO CRUZ CRUZ
Folio Único de Identificación
FI26-184E60931-0AFE-485E-9596-955CFB5193F9

Edad al momento de la desaparición: 34 **Edad Actual:** 39
Lugar de nacimiento: OAXACA
Sexo: HOMBRE **Genero:** MASCULINO
Nacionalidad: MEXICANA **¿Habla español?:** SI
Idioma o lengua indígena: SIN DATO **Discapacidad:** NO
Fecha de hechos: 21/08/2021 **Hora de hechos:** 19:37 **Fecha de percato:** 21/08/2021 **Hora de percato:** 19:37
Lugar de los hechos: ESTADO: OAXACA , MUNICIPIO: OAXACA DE JUÁREZ
Carpeta de investigación 442/FEDH/DNOL/2021 O 38050/FEDH/UNOL/2021

DATOS	
Características físicas:	complexion: delgada, cara: ovalado, color de la piel: moreno, cabello: negro corto liso, ojos: cafés medianos, nariz: alomada, boca: mediana, labios: gruesos, estatura: 172 cm, peso: 70kg
Señas particulares:	dos cicatriz en la cabeza del lado derecho atras de la oreja , tatuaje de calavera en la pantorrilla derecha , tatuaje en pecho izquierdo, un simbolo de infinito, tatuaje al rededor del cuello con la leyenda familia , dos cicatriz en la cabeza del lado derecho atras de la oreja , tatuaje de calavera en la pantorrilla derecha , tatuaje en pecho izquierdo, un simbolo de infinito, tatuaje al rededor del cuello con la leyenda familia
Prendas de vestir:	pantalón color: azul, playera, tenis color: blanco
Autoridades Competentes:	PORTAL.

La información que se visualiza de la persona desaparecida o no localizada, es recibida e integrada por las autoridades de la Federación y de las Entidades Federativas competentes, por lo que cualquier información que se visualice, puede ser con la autoridad de origen.

Si tienes información que ayude a la localización de alguna Persona Desaparecida o No Localizada, comunicate desde México al número telefónico 800 028 7783 o WhatsApp 55 1309 9024 y proporciona toda la información que tengas.

Gobierno de México | Gobernación | CNB Comisión Nacional de Búsqueda

ALERTA NACIONAL



ALERTA NACIONAL

FICHA DE BÚSQUEDA DE PERSONA DESAPARECIDA

KARLA IVETTE ROMERO GUTIERREZ
Folio Único de Identificación
FI26-12FA46B8E-A5DF-47B2-98BE-156B728E56B5

Edad al momento de la desaparición: 17 **Edad Actual:** 17
Lugar de nacimiento: HIDALGO
Sexo: MUJER **Genero:** FEMENINO
Nacionalidad: MEXICANA **¿Habla español?:** SI
Idioma o lengua indígena: SIN DATO **Discapacidad:** NO
Fecha de hechos: 22/06/2026 **Hora de hechos:** 15:00 **Fecha de percato:** 22/06/2026 **Hora de percato:** 22:32
Lugar de los hechos: ESTADO: HIDALGO , MUNICIPIO: TULANCINGO DE BRAVO
Carpeta de investigación 18-2026-02769

DATOS	
Características físicas:	complexion: robusta, cara: redondo, color de la piel: moreno, cabello: rojizo largo liso, ojos: cafés grandes, boca: grande, labios: gruesos, estatura: 165 cm, peso: 75kg
Señas particulares:	NINGUNA
Prendas de vestir:	camisa color: blanco, pantalón color: gris, sueter color: negro, zapatos
Autoridades Competentes:	PROCURADURÍA GENERAL DE JUSTICIA DEL ESTADO DE HIDALGO.

La información que se visualiza de la persona desaparecida o no localizada, es recibida e integrada por las autoridades de la Federación y de las Entidades Federativas competentes, por lo que cualquier información que se visualice, puede ser con la autoridad de origen.

Si tienes información que ayude a la localización de alguna Persona Desaparecida o No Localizada, comunicate desde México al número telefónico 800 028 7783 o WhatsApp 55 1309 9024 y proporciona toda la información que tengas.

ALERTA NACIONAL



ALERTA NACIONAL

FICHA DE BÚSQUEDA DE PERSONA DESAPARECIDA

MARIA EMELIA SANTANA HERNANDEZ
Folio Único de Identificación
FI26-127514509-D5D7-42E0-9F69-91A82B869028

Edad al momento de la desaparición: 52 **Edad Actual:** 52
Lugar de nacimiento: ESTADO DE MEXICO
Sexo: MUJER **Genero:** FEMENINO
Nacionalidad: MEXICANA **¿Habla español?:** SI
Idioma o lengua indígena: SIN DATO **Discapacidad:** NO
Fecha de hechos: 22/05/2026 **Hora de hechos:** 04:00 **Fecha de percato:** 22/05/2026 **Hora de percato:** 11:00
Lugar de los hechos: ESTADO: ESTADO DE MEXICO , MUNICIPIO: NAUCALPAN DE JUÁREZ
Carpeta de investigación

DATOS	
Características físicas:	complexion: delgada, cara: ovalado, color de la piel: blanco, ojos: cafés medianos, nariz: recta, labios: delgados, estatura: 158 cm, peso: 58kg
Señas particulares:	cicatriz quirurgica por cesarea en forma de t invertida
Prendas de vestir:	SIN DATO
Autoridades Competentes:	COMISIÓN NACIONAL DE BÚSQUEDA.

La información que se visualiza de la persona desaparecida o no localizada, es recibida e integrada por las autoridades de la Federación y de las Entidades Federativas competentes, por lo que cualquier información que se visualice, puede ser con la autoridad de origen.

Si tienes información que ayude a la localización de alguna Persona Desaparecida o No Localizada, comunicate desde México al número telefónico 800 028 7783 o WhatsApp 55 1309 9024 y proporciona toda la información que tengas.

Gobierno de México | Gobernación | CNB Comisión Nacional de Búsqueda

ALERTA NACIONAL



FICHA DE BÚSQUEDA DE PERSONA DESAPARECIDA

MARTIN ROSALES VENTURA
Folio Único de Identificación
FI26-175F7A1BE-1EDB-4D30-95FC-9FE518412808

Edad al momento de la desaparición: 26 **Edad Actual:** 26
Lugar de nacimiento: MICHOACAN
Sexo: HOMBRE **Genero:** MASCULINO
Nacionalidad: MEXICANA **¿Habla español?:** SI
Idioma o lengua indígena: SIN DATO **Discapacidad:** NO
Fecha de hechos: 21/06/2026 **Hora de hechos:** 12:50 **Fecha de percato:** 21/06/2026 **Hora de percato:** 12:50
Lugar de los hechos: ESTADO: MICHOACAN , MUNICIPIO: URUAPAN
Carpeta de investigación

DATOS	
Características físicas:	complexion: robusta, cara: ovalado, color de la piel: moreno, cabello: negro corto liso, ojos: cafés medianos, nariz: achatada, boca: mediana, labios: medianos, estatura: 178 cm, peso: 80kg
Señas particulares:	piercing a un costado del ojo izquierdo
Prendas de vestir:	SIN DATO
Autoridades Competentes:	COMISIÓN DE BÚSQUEDA DE PERSONAS DEL ESTADO DE MICHOACÁN.

ALERTA NACIONAL

La información que se visualiza de la persona desaparecida o no localizada, es recibida e integrada por las autoridades de la Federación y de las Entidades Federativas competentes, por lo que cualquier información que se visualice, puede ser con la autoridad de origen.

Si tienes información que ayude a la localización de alguna Persona Desaparecida o No Localizada, comunicate desde México al número telefónico 800 028 7783 o WhatsApp 55 1309 9024 y proporciona toda la información que tengas.

Gobierno de México | Gobernación | CNB Comisión Nacional de Búsqueda

ALERTA NACIONAL



ALERTA NACIONAL

FICHA DE BÚSQUEDA DE PERSONA DESAPARECIDA

REGINALDO MARTINEZ MARTINEZ
Folio Único de Identificación
FI26-142BB059B-C940-4225-901A-B8E73EA94C2A

Edad al momento de la desaparición: 22 **Edad Actual:** 26
Lugar de nacimiento: OAXACA
Sexo: HOMBRE **Genero:** MASCULINO
Nacionalidad: MEXICANA **¿Habla español?:** SI
Idioma o lengua indígena: SIN DATO **Discapacidad:** NO
Fecha de hechos: 28/10/2022 **Hora de hechos:** 00:00 **Fecha de percato:** 28/10/2022 **Hora de percato:** 00:00
Lugar de los hechos: ESTADO: OAXACA , MUNICIPIO: VILLA DE ZAACHILA
Carpeta de investigación 342/FEDH/DNOL/2022

DATOS	
Características físicas:	complexion: delgada, cara: no recuerda, color de la piel: moreno, cabello: castaño claro corto liso, ojos: cafés medianos, nariz: alomada, boca: mediana, labios: gruesos, estatura: 162 cm, peso: 55kg
Señas particulares:	NINGUNA
Prendas de vestir:	pantalón color: azul cielo, playera color: negro, tenis
Autoridades Competentes:	COMISIÓN ESTATAL DE BÚSQUEDA DE PERSONAS DEL ESTADO DE OAXACA.

La información que se visualiza de la persona desaparecida o no localizada, es recibida e integrada por las autoridades de la Federación y de las Entidades Federativas competentes, por lo que cualquier información que se visualice, puede ser con la autoridad de origen.

Si tienes información que ayude a la localización de alguna Persona Desaparecida o No Localizada, comunicate desde México al número telefónico 800 028 7783 o WhatsApp 55 1309 9024 y proporciona toda la información que tengas.

Gobierno de México | Gobernación | CNB Comisión Nacional de Búsqueda

ALERTA NACIONAL



FICHA DE BÚSQUEDA DE PERSONA DESAPARECIDA

RIGOBERTO AMAYA GREGORIO
Folio Único de Identificación
FI26-112FD1859-9017-45F1-85C6-01A171006EDA

Edad al momento de la desaparición: 26 **Edad Actual:** 42
Lugar de nacimiento: OAXACA
Sexo: HOMBRE **Genero:** MASCULINO
Nacionalidad: MEXICANA **¿Habla español?:** SI
Idioma o lengua indígena: SIN DATO **Discapacidad:** NO
Fecha de hechos: 03/11/2009 **Hora de hechos:** 12:00 **Fecha de percato:** 03/11/2009 **Hora de percato:** 12:00
Lugar de los hechos: ESTADO: OAXACA , MUNICIPIO: OAXACA DE JUÁREZ
Carpeta de investigación 463/FCDO/2009

DATOS	
Características físicas:	complexion: delgada, cara: ovalado, color de la piel: moreno, cabello: negro corto liso, ojos: cafés pequeños, nariz: recta, boca: mediana, labios: medianos, estatura: 165 cm, peso: 65kg
Señas particulares:	lunar en la mejilla derecha , cicatriz arriba de la nuca
Prendas de vestir:	pantalón color: azul, playera, zapatos color: cafe
Autoridades Competentes:	COMISIÓN ESTATAL DE BÚSQUEDA DE PERSONAS DEL ESTADO DE OAXACA.

ALERTA NACIONAL

La información que se visualiza de la persona desaparecida o no localizada, es recibida e integrada por las autoridades de la Federación y de las Entidades Federativas competentes, por lo que cualquier información que se visualice, puede ser con la autoridad de origen.

Si tienes información que ayude a la localización de alguna Persona Desaparecida o No Localizada, comunicate desde México al número telefónico 800 028 7783 o WhatsApp 55 1309 9024 y proporciona toda la información que tengas.

Gobierno de México | Gobernación | CNB Comisión Nacional de Búsqueda

ALERTA NACIONAL



FICHA DE BÚSQUEDA DE PERSONA DESAPARECIDA

ROMAN SANTOS GOMEZ
Folio Único de Identificación
FI26-19ED7746B-EC23-4BAC-B460-A657B2FD79CF

Edad al momento de la desaparición: 32 **Edad Actual:** 43
Lugar de nacimiento: OAXACA
Sexo: HOMBRE **Genero:** MASCULINO
Nacionalidad: MEXICANA **¿Habla español?:** SI
Idioma o lengua indígena: SIN DATO **Discapacidad:** NO
Fecha de hechos: 01/01/2016 **Hora de hechos:** 12:00 **Fecha de percato:** 01/01/2016 **Hora de percato:** 12:00
Lugar de los hechos: ESTADO: OAXACA , MUNICIPIO: SANTA CRUZ MIXTEPEC
Carpeta de investigación 339/FVCE/DNOL/2022

DATOS

Características físicas:	complexion: delgada, cara: redondo, color de la piel: moreno, cabello: negro corto ondulado, ojos: cafés pequeños, nariz: achatada, boca: pequeña, labios: delgados, estatura: 160 cm, peso: 65kg
Señas particulares:	lunar grande en la mano izquierda, tatuaje en el costado con la figura de una mujer chicana , tatuaje en los pectorales con la leyenda francisca gomez y con la leyenda humberto santos, tatuaje en la espalda con la figura de la virgen de guadalupe
Prendas de vestir:	SIN DATO
Autoridades Competentes:	COMISIÓN ESTATAL DE BÚSQUEDA DE PERSONAS DEL ESTADO DE OAXACA.

ALERTA NACIONAL

La información que se visualiza de la persona desaparecida o no localizada, es recibida e integrada por las autoridades de la Federación y de las Entidades Federativas competentes, por lo que cualquier información que se visualice, puede ser con la autoridad de origen.

Si tienes información que ayude a la localización de alguna Persona Desaparecida o No Localizada, comunicate desde México al número telefónico 800 028 7783 o WhatsApp 55 1309 9024 y proporciona toda la información que tengas.

ALERTA NACIONAL

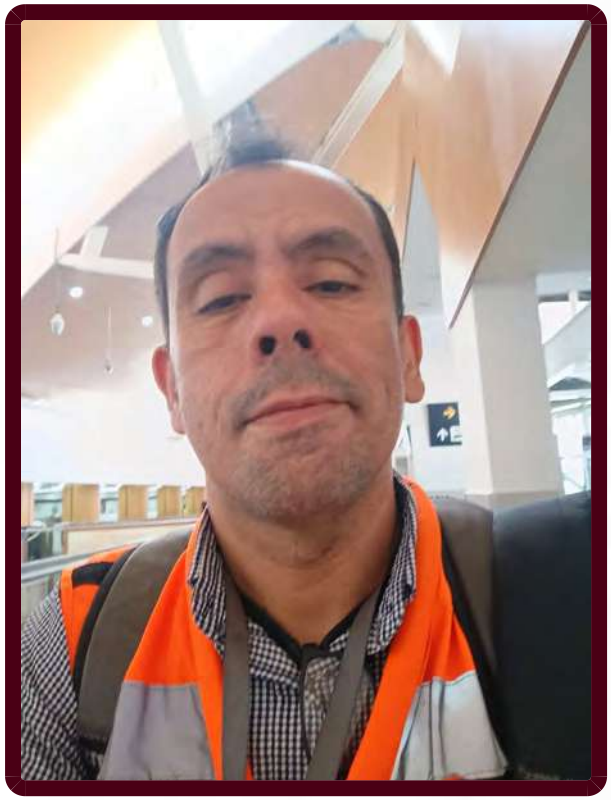

ALERTA NACIONAL

FICHA DE BÚSQUEDA DE PERSONA DESAPARECIDA

SANTOS CRUZ JUAREZ
Folio Único de Identificación
FI26-1F1640C66-6BCE-415B-8FBB-ACC3E4E6322B

Edad al momento de la desaparición: 48 **Edad Actual:** 48
Lugar de nacimiento: VERACRUZ
Sexo: HOMBRE **Genero:** MASCULINO
Nacionalidad: MEXICANA **¿Habla español?:** SI
Idioma o lengua indígena: SIN DATO **Discapacidad:** NO
Fecha de hechos: 20/06/2026 **Hora de hechos:** 09:45 **Fecha de percato:** 20/06/2026 **Hora de percato:** 11:15
Lugar de los hechos: ESTADO: NUEVO LEON , MUNICIPIO: MONTERREY
Carpeta de investigación

DATOS	
Características físicas:	complexion: delgada, cara: ovalado, color de la piel: moreno, nariz: alomada, boca: pequeña, labios: delgados, estatura: 165 cm, peso: 60kg
Señas particulares:	tatuaje en hombro derecho
Prendas de vestir:	botas color: negro, camisa color: negro, pantalón color: azul
Autoridades Competentes:	COMISIÓN NACIONAL DE BÚSQUEDA.

La información que se visualiza de la persona desaparecida o no localizada, es recibida e integrada por las autoridades de la Federación y de las Entidades Federativas competentes, por lo que cualquier información que se visualice, puede ser con la autoridad de origen.

Si tienes información que ayude a la localización de alguna Persona Desaparecida o No Localizada, comunicate desde México al número telefónico 800 028 7783 o WhatsApp 55 1309 9024 y proporciona toda la información que tengas.

Gobierno de México | Gobernación | CNB Comisión Nacional de Búsqueda

ALERTA NACIONAL



ALERTA NACIONAL

FICHA DE BÚSQUEDA DE PERSONA DESAPARECIDA

SERGIO ARMANDO BURGOS ARROYO
Folio Único de Identificación
FI26-13E334E3C-6CC6-48B4-9940-D6613C19E725

Edad al momento de la desaparición: 53 **Edad Actual:** 53
Lugar de nacimiento: SONORA
Sexo: HOMBRE **Genero:** MASCULINO
Nacionalidad: MEXICANA **¿Habla español?:** SI
Idioma o lengua indígena: SIN DATO **Discapacidad:** NO
Fecha de hechos: 25/04/2026 **Hora de hechos:** 19:30 **Fecha de percato:** 26/04/2026 **Hora de percato:** 20:40
Lugar de los hechos: ESTADO: SONORA , MUNICIPIO: HERMOSILLO
Carpeta de investigación CI/HER/FGE/015/02/00348/4-2026

DATOS	
Características físicas:	complexion: delgada, cara: ovalado, color de la piel: blanco, cabello: entrecano corto liso, ojos: cafés medianos, nariz: recta, boca: mediana, labios: delgados, estatura: 172 cm, peso: 70kg
Señas particulares:	no tiene un diente en la parte de enfrente superior de la dentadura
Prendas de vestir:	SIN DATO
Autoridades Competentes:	FISCALÍA GENERAL DE JUSTICIA DEL ESTADO DE SONORA.

La información que se visualiza de la persona desaparecida o no localizada, es recibida e integrada por las autoridades de la Federación y de las Entidades Federativas competentes, por lo que cualquier información que se visualice, puede ser con la autoridad de origen.

Si tienes información que ayude a la localización de alguna Persona Desaparecida o No Localizada, comunicate desde México al número telefónico 800 028 7783 o WhatsApp 55 1309 9024 y proporciona toda la información que tengas.

Gobierno de México | Gobernación | CNB Comisión Nacional de Búsqueda

ALERTA NACIONAL



ALERTA NACIONAL

FICHA DE BÚSQUEDA DE PERSONA DESAPARECIDA

VICTOR ALFREDO VELAZQUEZ JIMENEZ
Folio Único de Identificación
FI26-13E023456-5900-41F0-9C42-2FD1AADB0B06

Edad al momento de la desaparición: 20 **Edad Actual:** 20
Lugar de nacimiento: GUERRERO
Sexo: HOMBRE **Genero:** MASCULINO
Nacionalidad: MEXICANA **¿Habla español?:** SI
Idioma o lengua indígena: SIN DATO **Discapacidad:** NO
Fecha de hechos: 18/06/2026 **Hora de hechos:** 13:30 **Fecha de percato:** 18/06/2026 **Hora de percato:** 13:30
Lugar de los hechos: ESTADO: GUERRERO , MUNICIPIO: JOSÉ AZUETA
Carpeta de investigación 12130570600546200626

DATOS	
Características físicas:	complexion: mediana, cara: ovalado, color de la piel: blanco, ojos: cafés pequeños, boca: pequeña, labios: medianos, estatura: 165 cm, peso: 85kg
Señas particulares:	tatuaje en el antebrazo de la mano izquierda con los numeros 1985, tatuaje en el antebrazo de lado derecho la figura de la santa muerte, tatuaje en la muñeca de la mano izquierda (del cual no recuerda que nombre dice), en la oreja de lado derecho trae un arete en forma de broquel color rojo
Prendas de vestir:	pantalón color: negro, playera color: negro, tenis color: negro
Autoridades Competentes:	FISCALÍA GENERAL DEL ESTADO DE GUERRERO.

La información que se visualiza de la persona desaparecida o no localizada, es recibida e integrada por las autoridades de la Federación y de las Entidades Federativas competentes, por lo que cualquier información que se visualice, puede ser con la autoridad de origen.

Si tienes información que ayude a la localización de alguna Persona Desaparecida o No Localizada, comunicate desde México al número telefónico 800 028 7783 o WhatsApp 55 1309 9024 y proporciona toda la información que tengas.

Gobierno de México | Gobernación | CNB Comisión Nacional de Búsqueda

ALERTA NACIONAL



ALERTA NACIONAL

La información que se visualiza de la persona desaparecida o no localizada, es recibida e integrada por las autoridades de la Federación y de las Entidades Federativas competentes, por lo que cualquier información que se visualice, puede ser con la autoridad de origen.

FICHA DE BÚSQUEDA DE PERSONA DESAPARECIDA

WILLIAM ARIEL RANGEL MARTINEZ
Folio Único de Identificación
FI26-194F68B5B-5820-40DB-89B1-352E1ACC6EFE

Edad al momento de la desaparición: 18 **Edad Actual:** 18
Lugar de nacimiento: AGUASCALIENTES
Sexo: HOMBRE **Genero:** MASCULINO
Nacionalidad: MEXICANA **¿Habla español?:** SI
Idioma o lengua indígena: SIN DATO **Discapacidad:** NO
Fecha de hechos: 11/05/2026 **Hora de hechos:** 09:00 **Fecha de percato:** 11/05/2026 **Hora de percato:** 09:00
Lugar de los hechos: ESTADO: AGUASCALIENTES , MUNICIPIO: AGUASCALIENTES
Carpeta de investigación CI/AGS/15079/06-26

DATOS	
Características físicas:	complexion: delgada, cara: ovalado, color de la piel: moreno, cabello: negro corto liso, ojos: cafés medianos, nariz: achatada, boca: grande, labios: gruesos, estatura: 170 cm, peso: 60kg
Señas particulares:	en la cara tiene tatuada la cara de chuky y de la novia de chuky
Prendas de vestir:	SIN DATO
Autoridades Competentes:	FISCALÍA GENERAL DEL ESTADO DE AGUASCALIENTES.

Si tienes información que ayude a la localización de alguna Persona Desaparecida o No Localizada, comunicate desde México al número telefónico 800 028 7783 o WhatsApp 55 1309 9024 y proporciona toda la información que tengas.

Gobierno de México | Gobernación | CNB Comisión Nacional de Búsqueda

ALERTA NACIONAL



ALERTA NACIONAL

FICHA DE BÚSQUEDA DE PERSONA DESAPARECIDA

ANDRIK JESUS TOLEDO FLORES
Folio Único de Identificación
FI26-1C4A21F2C-96DA-44C3-9024-241658053D97

Edad al momento de la desaparición: 24 **Edad Actual:** 24
Lugar de nacimiento: SINALOA
Sexo: HOMBRE **Genero:** MASCULINO **Nombre Social:** ANDRIK JESUS TOLEDO FLORES
Nacionalidad: MEXICANA **¿Habla español?:** SI
Idioma o lengua indígena: SIN DATO **Discapacidad:** NO
Fecha de hechos: 18/06/2026 **Hora de hechos:** 20:00 **Fecha de percato:** 19/06/2026 **Hora de percato:** 16:00
Lugar de los hechos: ESTADO: SINALOA , MUNICIPIO: MAZATLÁN
Carpeta de investigación MAZTL/FEDFP/5485/2026/CI

DATOS	
Características físicas:	complexion: delgada, cara: no recuerda, color de la piel: moreno, cabello: castaño oscuro corto ondulado, ojos: cafés medianos, nariz: no recuerda, boca: mediana, labios: medianos, estatura: 180 cm, peso: 85kg
Señas particulares:	mancha ubicado en un brazo de color cafe.
Prendas de vestir:	SIN DATO
Autoridades Competentes:	COMISIÓN ESTATAL DE BÚSQUEDA DE PERSONAS EN EL ESTADO DE SINALOA.

La información que se visualiza de la persona desaparecida o no localizada, es recibida e integrada por las autoridades de la Federación y de las Entidades Federativas competentes, por lo que cualquier información que se visualice, puede ser con la autoridad de origen.

Si tienes información que ayude a la localización de alguna Persona Desaparecida o No Localizada, comunicate desde México al número telefónico 800 028 7783 o WhatsApp 55 1309 9024 y proporciona toda la información que tengas.

Gobierno de México | Gobernación | CNB Comisión Nacional de Búsqueda

ALERTA NACIONAL



FICHA DE BÚSQUEDA DE PERSONA DESAPARECIDA

BRYAN EDUARDO PEREZ OCHOA
Folio Único de Identificación
FI26-1361B184D-F349-4F45-B179-9D0544F3400A

Edad al momento de la desaparición: 17 **Edad Actual:** 17
Lugar de nacimiento: SINALOA
Sexo: HOMBRE **Genero:** MASCULINO
Nacionalidad: MEXICANA **¿Habla español?:** SIN DATO
Idioma o lengua indígena: SIN DATO **Discapacidad:** NO
Fecha de hechos: 25/05/2026 **Hora de hechos:** 12:30 **Fecha de percato:** 25/05/2026 **Hora de percato:** 17:00
Lugar de los hechos: ESTADO: SINALOA , MUNICIPIO: CULIACÁN
Carpeta de investigación CLN/FEDFP/006408/2026

DATOS	
Características físicas:	COMPLEXION: DELGADACARA: OVALADOCOLOR DE LA PIEL: BLANCOCABELLO: NEGRO CORTO LISOOJOS: CAFÉS PEQUEÑOSNARIZ: RECTABOCA: PEQUEÑALABIOS: MEDIANOSESTATURA: 158 cmPESO: 60kg
Señas particulares:	NINGUNA
Prendas de vestir:	pantalón color: azul marino
Autoridades Competentes:	FISCALÍA GENERAL DEL ESTADO DE SINALOA.

ALERTA NACIONAL

La información que se visualiza de la persona desaparecida o no localizada, es recibida e integrada por las autoridades de la Federación y de las Entidades Federativas competentes, por lo que cualquier información que se visualice, puede ser con la autoridad de origen.

Si tienes información que ayude a la localización de alguna Persona Desaparecida o No Localizada, comunicate desde México al número telefónico 800 028 7783 o WhatsApp 55 1309 9024 y proporciona toda la información que tengas.

ALERTA NACIONAL



FICHA DE BÚSQUEDA DE PERSONA DESAPARECIDA

CARLOS ARTURO VALENZUELA CASTRO
Folio Único de Identificación
FI26-13EFB45AD-A365-406E-B538-5C5FC3FD53EA

Edad al momento de la desaparición: 40 **Edad Actual:** 40
Lugar de nacimiento: SONORA
Sexo: HOMBRE **Genero:** MASCULINO
Nacionalidad: MEXICANA **¿Habla español?:** SI
Idioma o lengua indígena: SIN DATO **Discapacidad:** NO
Fecha de hechos: 24/05/2026 **Hora de hechos:** 11:00 **Fecha de percato:** 24/05/2026 **Hora de percato:** 11:00
Lugar de los hechos: ESTADO: SINALOA , MUNICIPIO: ANGOSTURA
Carpeta de investigación ANGTA/UETC/001901/2026/CI

DATOS

Características físicas:	complexion: mediana, cara: ovalado, color de la piel: moreno, cabello: negro corto liso, ojos: cafés medianos, nariz: recta, boca: mediana, labios: delgados, estatura: 165 cm, peso: 80kg
Señas particulares:	cicatriz en ojo derecho
Prendas de vestir:	SIN DATO
Autoridades Competentes:	COMISIÓN ESTATAL DE BÚSQUEDA DE PERSONAS EN EL ESTADO DE SINALOA.

ALERTA NACIONAL

La información que se visualiza de la persona desaparecida o no localizada, es recibida e integrada por las autoridades de la Federación y de las Entidades Federativas competentes, por lo que cualquier información que se visualice, puede ser con la autoridad de origen.

Si tienes información que ayude a la localización de alguna Persona Desaparecida o No Localizada, comunicate desde México al número telefónico 800 028 7783 o WhatsApp 55 1309 9024 y proporciona toda la información que tengas.

ALERTA NACIONAL



ALERTA NACIONAL

La información que se visualiza de la persona desaparecida o no localizada, es recibida e integrada por las autoridades de la Federación y de las Entidades Federativas competentes, por lo que cualquier información que se visualice, puede ser con la autoridad de origen.

FICHA DE BÚSQUEDA DE PERSONA DESAPARECIDA

CRISTHIAN ARTURO HERNANDEZ ALVARADO
Folio Único de Identificación
FI26-107E71681-0F13-428B-8A63-DC0CF7E934EA

Edad al momento de la desaparición: 16 **Edad Actual:** 16
Lugar de nacimiento: VERACRUZ
Sexo: HOMBRE **Genero:** MASCULINO
Nacionalidad: MEXICANA **¿Habla español?:** SI
Idioma o lengua indígena: SIN DATO **Discapacidad:** NO
Fecha de hechos: 22/06/2026 **Hora de hechos:** 13:00 **Fecha de percato:** 22/06/2026 **Hora de percato:** 13:05
Lugar de los hechos: ESTADO: QUERETARO , MUNICIPIO: QUERÉTARO
Carpeta de investigación

DATOS	
Características físicas:	complexion: mediana, cara: ovalado, color de la piel: moreno, ojos: cafés medianos, nariz: recta, boca: mediana, estatura: 160 cm
Señas particulares:	marcas en la piel porque tuvo varicela. se notan ms en los brazos, espalda y piernas.
Prendas de vestir:	SIN DATO
Autoridades Competentes:	COMISIÓN NACIONAL DE BÚSQUEDA.

Si tienes información que ayude a la localización de alguna Persona Desaparecida o No Localizada, comunicate desde México al número telefónico 800 028 7783 o WhatsApp 55 1309 9024 y proporciona toda la información que tengas.

Gobierno de México | Gobernación | CNB Comisión Nacional de Búsqueda

ALERTA NACIONAL



ALERTA NACIONAL

La información que se visualiza de la persona desaparecida o no localizada, es recibida e integrada por las autoridades de la Federación y de las Entidades Federativas competentes, por lo que cualquier información que se visualice, puede ser con la autoridad de origen.

FICHA DE BÚSQUEDA DE PERSONA DESAPARECIDA

DAVID SANTIAGO AGUDELO VILLEGAS
Folio Único de Identificación
FI26-101F1DB4D-EDC5-4585-BF5C-F2CBA2AD44BE

Edad al momento de la desaparición: 28 **Edad Actual:** 28
Lugar de nacimiento: MEDELLIN
Sexo: HOMBRE **Genero:** MASCULINO
Nacionalidad: COLOMBIANA **¿Habla español?:** SI
Idioma o lengua indígena: SIN DATO **Discapacidad:** NO
Fecha de hechos: 14/06/2026 **Hora de hechos:** 12:00 **Fecha de percato:** 21/06/2026 **Hora de percato:** 12:00
Lugar de los hechos: ESTADO: TAMAULIPAS , MUNICIPIO: NUEVO LAREDO
Carpeta de investigación

DATOS	
Características físicas:	complexion: delgada, cara: rectangular, color de la piel: blanco, nariz: recta, boca: mediana, labios: medianos, estatura: 170 cm, peso: 70kg
Señas particulares:	tatuaje de una cruz en el cuello y una labra en frances
Prendas de vestir:	SIN DATO
Autoridades Competentes:	COMISIÓN NACIONAL DE BÚSQUEDA.

Si tienes información que ayude a la localización de alguna Persona Desaparecida o No Localizada, comunicate desde México al número telefónico 800 028 7783 o WhatsApp 55 1309 9024 y proporciona toda la información que tengas.

Gobierno de México | Gobernación | CNB Comisión Nacional de Búsqueda

ALERTA NACIONAL



ALERTA NACIONAL

La información que se visualiza de la persona desaparecida o no localizada, es recibida e integrada por las autoridades de la Federación y de las Entidades Federativas competentes, por lo que cualquier información que se visualice, puede ser con la autoridad de origen.

FICHA DE BÚSQUEDA DE PERSONA DESAPARECIDA

FELIX LEYVA MUÑOZ
Folio Único de Identificación
FI26-120FBB3FC-56D0-42BF-A877-2A73272E59D7

Edad al momento de la desaparición: 53 **Edad Actual:** 53
Lugar de nacimiento: MORELOS
Sexo: HOMBRE **Genero:** MASCULINO
Nacionalidad: MEXICANA **¿Habla español?:** SI
Idioma o lengua indígena: SIN DATO **Discapacidad:** NO
Fecha de hechos: 18/06/2026 **Hora de hechos:** 19:00 **Fecha de percato:** 19/06/2026 **Hora de percato:** 09:00
Lugar de los hechos: ESTADO: MORELOS , MUNICIPIO: YAUTEPEC
Carpeta de investigación FEDFP-CT/69/2026

DATOS

Características físicas:	COMPLEXION: DELGADACARA: OVALADOCOLOR DE LA PIEL: MORENOCABELLO: ENTRECANO CORTO ONDULADOOJOS: CAFÉS PEQUEÑOSNARIZ: RECTABOCA: PEQUEÑALABIOS: DELGADOSESTATURA: 160 cmPESO: 60kg
Señas particulares:	un tatuaje de un corazn con una flecha y una letra f, del lado izquierdo del pecho
Prendas de vestir:	SIN DATO
Autoridades Competentes:	FISCALÍA GENERAL DEL ESTADO DE MORELOS.

Si tienes información que ayude a la localización de alguna Persona Desaparecida o No Localizada, comunicate desde México al número telefónico 800 028 7783 o WhatsApp 55 1309 9024 y proporciona toda la información que tengas.

Gobierno de México | Gobernación | CNB Comisión Nacional de Búsqueda

ALERTA NACIONAL

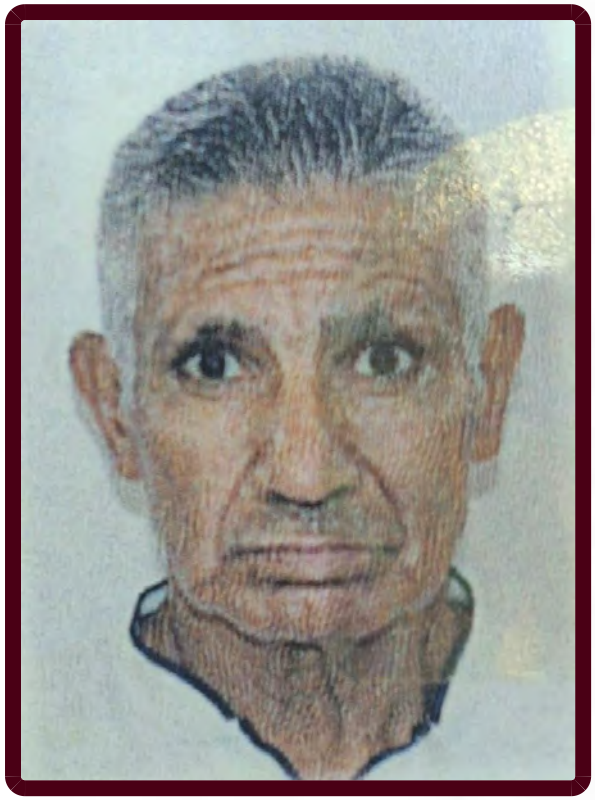

ALERTA NACIONAL

FICHA DE BÚSQUEDA DE PERSONA DESAPARECIDA

FRANCISCO RUIZ ESPINOZA
Folio Único de Identificación
FI26-1266CB210-D949-4630-899C-265941D3A3D8

Edad al momento de la desaparición: 57 **Edad Actual:** 57
Lugar de nacimiento: SONORA
Sexo: HOMBRE **Genero:** MASCULINO
Nacionalidad: MEXICANA **¿Habla español?:** SI
Idioma o lengua indígena: SIN DATO **Discapacidad:** NO
Fecha de hechos: 12/06/2026 **Hora de hechos:** 23:00 **Fecha de percato:** 12/06/2026 **Hora de percato:** 23:00
Lugar de los hechos: ESTADO: SONORA , MUNICIPIO: HERMOSILLO
Carpeta de investigación CI/HER/020/01/00544/6-2026

DATOS

Características físicas:	COMPLEXION: DELGADACARA: CUADRADOCOLOR DE LA PIEL: MORENOCABELLO: ENTRECANO CORTO LISOOJOS: CAFÉS GRANDESNARIZ: ALOMADABOCA: MEDIANALABIOS: MEDIANOSESTATURA: 180 cmPESO: 78kg
Señas particulares:	trabajos dental, trae una protesis de los cuatro dientes de enfrente de arriba, cicatriz en la frente
Prendas de vestir:	SIN DATO
Autoridades Competentes:	FISCALÍA GENERAL DE JUSTICIA DEL ESTADO DE SONORA.

La información que se visualiza de la persona desaparecida o no localizada, es recibida e integrada por las autoridades de la Federación y de las Entidades Federativas competentes, por lo que cualquier información que se visualice, puede ser con la autoridad de origen.

Si tienes información que ayude a la localización de alguna Persona Desaparecida o No Localizada, comunicate desde México al número telefónico 800 028 7783 o WhatsApp 55 1309 9024 y proporciona toda la información que tengas.

Gobierno de México | Gobernación | CNB Comisión Nacional de Búsqueda

ALERTA NACIONAL



ALERTA NACIONAL

FICHA DE BÚSQUEDA DE PERSONA DESAPARECIDA

GABRIELA AIMEE CABALLERO BERNAL
Folio Único de Identificación
FI26-19ADFD60A-D826-4691-870C-DE48CBDCCB1B

Edad al momento de la desaparición: 14 **Edad Actual:** 14
Lugar de nacimiento: NAYARIT
Sexo: MUJER **Genero:** FEMENINO
Nacionalidad: MEXICANA **¿Habla español?:** SI
Idioma o lengua indígena: SIN DATO **Discapacidad:** NO
Fecha de hechos: 19/06/2026 **Hora de hechos:** 07:00 **Fecha de percato:** 19/06/2026 **Hora de percato:** 10:00
Lugar de los hechos: ESTADO: NAYARIT , MUNICIPIO: RUÍZ
Carpeta de investigación NAY/RU/II/CI/00495

DATOS

Características físicas:	complexion: mediana, cara: redondo, color de la piel: trigueño, cabello: castaño claro largo liso, ojos: cafés medianos, nariz: achatada, boca: mediana, labios: medianos, estatura: 168 cm, peso: 68kg
Señas particulares:	cicatriz en la rodilla derecha, berruga, lunar
Prendas de vestir:	pantalón color: azul cielo, playera color: negro
Autoridades Competentes:	FISCALÍA GENERAL DEL ESTADO DE NAYARIT.

La información que se visualiza de la persona desaparecida o no localizada, es recibida e integrada por las autoridades de la Federación y de las Entidades Federativas competentes, por lo que cualquier información que se visualice, puede ser con la autoridad de origen.

Si tienes información que ayude a la localización de alguna Persona Desaparecida o No Localizada, comunicate desde México al número telefónico 800 028 7783 o WhatsApp 55 1309 9024 y proporciona toda la información que tengas.

Gobierno de México | Gobernación | CNB Comisión Nacional de Búsqueda

ALERTA NACIONAL



FICHA DE BÚSQUEDA DE PERSONA DESAPARECIDA

GEOVANA ADRIANA LUNA HERNANDEZ
Folio Único de Identificación
FI26-1769BA7E1-3368-48DF-9AE2-7695D858A8D4

Edad al momento de la desaparición: 35 **Edad Actual:** 35
Lugar de nacimiento: HIDALGO
Sexo: MUJER **Genero:** FEMENINO
Nacionalidad: MEXICANA **¿Habla español?:** SI
Idioma o lengua indígena: SIN DATO **Discapacidad:** NO
Fecha de hechos: 15/06/2026 **Hora de hechos:** 12:00 **Fecha de percato:** 17/06/2026 **Hora de percato:** 19:00
Lugar de los hechos: ESTADO: HIDALGO , MUNICIPIO: TIZAYUCA
Carpeta de investigación 13-2026-02521

DATOS	
Características físicas:	complexion: mediana, cara: ovalado, color de la piel: blanco, cabello: castaño oscuro largo ondulado, ojos: cafés pequeños, nariz: recta, boca: pequeña, labios: delgados, estatura: 168 cm, peso: 70kg
Señas particulares:	NINGUNA
Prendas de vestir:	SIN DATO
Autoridades Competentes:	COMISIÓN LOCAL DE BÚSQUEDA DE PERSONAS DEL ESTADO DE HIDALGO.

ALERTA NACIONAL

La información que se visualiza de la persona desaparecida o no localizada, es recibida e integrada por las autoridades de la Federación y de las Entidades Federativas competentes, por lo que cualquier información que se visualice, puede ser con la autoridad de origen.

Si tienes información que ayude a la localización de alguna Persona Desaparecida o No Localizada, comunicate desde México al número telefónico 800 028 7783 o WhatsApp 55 1309 9024 y proporciona toda la información que tengas.

Gobierno de México | Gobernación | CNB Comisión Nacional de Búsqueda

ALERTA NACIONAL



ALERTA NACIONAL

FICHA DE BÚSQUEDA DE PERSONA DESAPARECIDA

GILBERTO OSUNA MORALES
Folio Único de Identificación
FI26-10AD9BD19-6E58-4B08-98EA-9E1F5F0437C6

Edad al momento de la desaparición: 36 **Edad Actual:** 36
Lugar de nacimiento: SONORA
Sexo: HOMBRE **Genero:** MASCULINO
Nacionalidad: MEXICANA **¿Habla español?:** SI
Idioma o lengua indígena: SIN DATO **Discapacidad:** NO
Fecha de hechos: 05/03/2026 **Hora de hechos:** 17:00 **Fecha de percato:** 05/03/2026 **Hora de percato:** 21:52
Lugar de los hechos: ESTADO: SONORA , MUNICIPIO: HERMOSILLO
Carpeta de investigación CI/HER/022/06/00156/3-2026

DATOS	
Características físicas:	COMPLEXION: MEDIANACARA: OVALADOCOLOR DE LA PIEL: BLANCOCABELLO: CASTAÑO OSCURO CORTO LISOOJOS: CAFÉS MEDIANOSNARIZ: RECTABOCA: GRANDELABIOS: DELGADOSESTATURA: 190 cmPESO: 110kg
Señas particulares:	cuenta con varios tatuajes, entre ellos una cara del diablo, calaveras, una cruz amber renata, cictariz en el labio inferior
Prendas de vestir:	camisa, pantalón color: azul marino, tenis color: negro/blanco
Autoridades Competentes:	FISCALÍA GENERAL DE JUSTICIA DEL ESTADO DE SONORA.

La información que se visualiza de la persona desaparecida o no localizada, es recibida e integrada por las autoridades de la Federación y de las Entidades Federativas competentes, por lo que cualquier información que se visualice, puede ser con la autoridad de origen.

Si tienes información que ayude a la localización de alguna Persona Desaparecida o No Localizada, comunicate desde México al número telefónico 800 028 7783 o WhatsApp 55 1309 9024 y proporciona toda la información que tengas.

Gobierno de México | Gobernación | CNB Comisión Nacional de Búsqueda

ALERTA NACIONAL



ALERTA NACIONAL

FICHA DE BÚSQUEDA DE PERSONA DESAPARECIDA

IVAN ALBERTO HUERTA ORTIZ
Folio Único de Identificación
FI26-107598200-943B-40DE-900C-F40072E75EC4

Edad al momento de la desaparición: 32 **Edad Actual:** 32
Lugar de nacimiento: SONORA
Sexo: HOMBRE **Genero:** MASCULINO
Nacionalidad: MEXICANA **¿Habla español?:** SI
Idioma o lengua indígena: SIN DATO **Discapacidad:** NO
Fecha de hechos: 23/04/2026 **Hora de hechos:** 01:00 **Fecha de percato:** 23/04/2026 **Hora de percato:** 01:00
Lugar de los hechos: ESTADO: SONORA , MUNICIPIO: HERMOSILLO
Carpeta de investigación CI/HER/022/06/00275/4-2026

DATOS

Características físicas:	COMPLEXION: DELGADACARA: OVALADOCOLOR DE LA PIEL: MORENOCABELLO: NEGRO RAPADO LISOOJOS: MIEL MEDIANOSNARIZ: NO RECUERDABOCA: MEDIANALABIOS: DELGADOSESTATURA: 160 cmPESO: 63kg
Señas particulares:	tatuajes en brazo izquierdo con el nombre yesenia y una fecha de nacimiento debajo del nombre, cicatriz de operacin de la apendice, cicatriz en barbilla
Prendas de vestir:	camiseta color: blanco, shorts
Autoridades Competentes:	FISCALÍA GENERAL DE JUSTICIA DEL ESTADO DE SONORA.

La información que se visualiza de la persona desaparecida o no localizada, es recibida e integrada por las autoridades de la Federación y de las Entidades Federativas competentes, por lo que cualquier información que se visualice, puede ser con la autoridad de origen.

Si tienes información que ayude a la localización de alguna Persona Desaparecida o No Localizada, comunicate desde México al número telefónico 800 028 7783 o WhatsApp 55 1309 9024 y proporciona toda la información que tengas.

Gobierno de México | Gobernación | CNB Comisión Nacional de Búsqueda

ALERTA NACIONAL



ALERTA NACIONAL

La información que se visualiza de la persona desaparecida o no localizada, es recibida e integrada por las autoridades de la Federación y de las Entidades Federativas competentes, por lo que cualquier información que se visualice, puede ser con la autoridad de origen.

FICHA DE BÚSQUEDA DE PERSONA DESAPARECIDA

JAVIER JUNIOR AVALOS
Folio Único de Identificación
FI26-1E93AA527-A77F-42A7-A2B7-61408D43F14D

Edad al momento de la desaparición: 35 **Edad Actual:** 35
Lugar de nacimiento: SAN LUIS POTOSI
Sexo: HOMBRE **Genero:** MASCULINO
Nacionalidad: MEXICANA **¿Habla español?:** SI
Idioma o lengua indígena: SIN DATO **Discapacidad:** NO
Fecha de hechos: 17/06/2026 **Hora de hechos:** 01:00 **Fecha de percato:** 17/06/2026 **Hora de percato:** 01:00
Lugar de los hechos: ESTADO: MICHOACAN , MUNICIPIO: LA PIEDAD
Carpeta de investigación FRLP/26253/2026

DATOS

Características físicas:	COMPLEXION: DELGADACARA: OVALADOCOLOR DE LA PIEL: MORENOCABELLO: NEGRO CORTO LISOOJOS: CAFÉS MEDIANOSNARIZ: RECTABOCA: MEDIANALABIOS: MEDIANOSESTATURA: 166 cmPESO: 78kg
Señas particulares:	tatuaje ubicado en el antebrazo izquierdo del apellido de avalos
Prendas de vestir:	botas color: negro, pantalón, playera
Autoridades Competentes:	FISCALÍA GENERAL DEL ESTADO DE MICHOACÁN.

Si tienes información que ayude a la localización de alguna Persona Desaparecida o No Localizada, comunicate desde México al número telefónico 800 028 7783 o WhatsApp 55 1309 9024 y proporciona toda la información que tengas.

Gobierno de México | Gobernación | CNB Comisión Nacional de Búsqueda

ALERTA NACIONAL



FICHA DE BÚSQUEDA DE PERSONA DESAPARECIDA

JOSE ALBERTO LASCURAIN RIVERA
Folio Único de Identificación
FI26-1DA6D543B-8569-4233-B3D9-8F156A703563

Edad al momento de la desaparición: 30 **Edad Actual:** 30
Lugar de nacimiento: OAXACA
Sexo: HOMBRE **Genero:** MASCULINO
Nacionalidad: MEXICANA **¿Habla español?:** SIN DATO
Idioma o lengua indígena: SIN DATO **Discapacidad:** NO
Fecha de hechos: 05/06/2026 **Hora de hechos:** 00:00 **Fecha de percato:** 05/06/2026 **Hora de percato:** 00:00
Lugar de los hechos: ESTADO: VERACRUZ , MUNICIPIO: ACAYUCAN
Carpeta de investigación CTZ/FIM/FEADPD/94/2026

DATOS

Características físicas:	complexion: robusta, cara: ovalado, color de la piel: trigueño, cabello: negro corto liso, ojos: cafés medianos, nariz: achatada, boca: mediana, labios: medianos, estatura: 170 cm, peso: 110kg
Señas particulares:	perforacion en ambas orejas, cicatriz en el torso de lado izquierdo
Prendas de vestir:	camisa color: negro, pantalón color: marron
Autoridades Competentes:	COMISIÓN ESTATAL DE BÚSQUEDA DE PERSONAS EN EL ESTADO DE VERACRUZ.

ALERTA NACIONAL

La información que se visualiza de la persona desaparecida o no localizada, es recibida e integrada por las autoridades de la Federación y de las Entidades Federativas competentes, por lo que cualquier información que se visualice, puede ser con la autoridad de origen.

Si tienes información que ayude a la localización de alguna Persona Desaparecida o No Localizada, comunicate desde México al número telefónico 800 028 7783 o WhatsApp 55 1309 9024 y proporciona toda la información que tengas.

Gobierno de México | Gobernación | CNB Comisión Nacional de Búsqueda

ALERTA NACIONAL



ALERTA NACIONAL

FICHA DE BÚSQUEDA DE PERSONA DESAPARECIDA

JOSE FRANCISCO ALDUENDA LOPEZ
Folio Único de Identificación
FI26-18DE0ACD3-99EE-4E58-B821-731B83EE0C06

Edad al momento de la desaparición: 22 **Edad Actual:** 22
Lugar de nacimiento: SINALOA
Sexo: HOMBRE **Genero:** MASCULINO
Nacionalidad: MEXICANA **¿Habla español?:** SIN DATO
Idioma o lengua indígena: SIN DATO **Discapacidad:** NO
Fecha de hechos: 24/05/2026 **Hora de hechos:** 20:00 **Fecha de percato:** 25/05/2026 **Hora de percato:** 13:00
Lugar de los hechos: ESTADO: SINALOA , MUNICIPIO: ESCUINAPA
Carpeta de investigación CLN/FEDFP/6417/2026

DATOS	
Características físicas:	COMPLEXION: DELGADACARA: CUADRADOCOLOR DE LA PIEL: TRIGUEÑOOJOS: CAFÉS MEDIANOSNARIZ: RECTABOCA: MEDIANALABIOS: GRUESOSESTATURA: 180 cmPESO: 75kg
Señas particulares:	tiene lunares en su cara y espalda
Prendas de vestir:	SIN DATO
Autoridades Competentes:	FISCALÍA GENERAL DEL ESTADO DE SINALOA.

La información que se visualiza de la persona desaparecida o no localizada, es recibida e integrada por las autoridades de la Federación y de las Entidades Federativas competentes, por lo que cualquier información que se visualice, puede ser con la autoridad de origen.

Si tienes información que ayude a la localización de alguna Persona Desaparecida o No Localizada, comunicate desde México al número telefónico 800 028 7783 o WhatsApp 55 1309 9024 y proporciona toda la información que tengas.

Gobierno de México | Gobernación | CNB Comisión Nacional de Búsqueda

ALERTA NACIONAL



ALERTA NACIONAL

La información que se visualiza de la persona desaparecida o no localizada, es recibida e integrada por las autoridades de la Federación y de las Entidades Federativas competentes, por lo que cualquier información que se visualice, puede ser con la autoridad de origen.

FICHA DE BÚSQUEDA DE PERSONA DESAPARECIDA

JOSE GONZALO FLORES MOLINARES
Folio Único de Identificación
FI26-16B1159A1-C822-42DF-AC42-C05D7D3097A6

Edad al momento de la desaparición: 42 **Edad Actual:** 42
Lugar de nacimiento: SINALOA
Sexo: HOMBRE **Genero:** MASCULINO
Nacionalidad: MEXICANA **¿Habla español?:** SI
Idioma o lengua indígena: SIN DATO **Discapacidad:** NO
Fecha de hechos: 20/02/2026 **Hora de hechos:** 07:00 **Fecha de percato:** 20/02/2026 **Hora de percato:** 07:00
Lugar de los hechos: ESTADO: SINALOA , MUNICIPIO: CULIACÁN
Carpeta de investigación CLN/FEDFP/2026

DATOS

Características físicas:	COMPLEXION: DELGADACARA: OVALADOCOLOR DE LA PIEL: MORENOCABELLO: CASTAÑO OSCURO MEDIANO LISOOJOS: VERDES PEQUEÑOSNARIZ: ACHATADABOCA: PEQUEÑALABIOS: DELGADOSESTATURA: 164 cmPESO: 60kg
Señas particulares:	NINGUNA
Prendas de vestir:	pantalón color: azul
Autoridades Competentes:	FISCALÍA GENERAL DEL ESTADO DE SINALOA.

Si tienes información que ayude a la localización de alguna Persona Desaparecida o No Localizada, comunicate desde México al número telefónico 800 028 7783 o WhatsApp 55 1309 9024 y proporciona toda la información que tengas.

Gobierno de México | Gobernación | CNB Comisión Nacional de Búsqueda

ALERTA NACIONAL



ALERTA NACIONAL

La información que se visualiza de la persona desaparecida o no localizada, es recibida e integrada por las autoridades de la Federación y de las Entidades Federativas competentes, por lo que cualquier información que se visualice, puede ser con la autoridad de origen.

FICHA DE BÚSQUEDA DE PERSONA DESAPARECIDA

JOSE LUIS ORTEGA SOTERO
Folio Único de Identificación
FI26-19783C1DA-EB46-4879-BEBD-105904AB099F

Edad al momento de la desaparición: 56 **Edad Actual:** 57
Lugar de nacimiento: GUERRERO
Sexo: HOMBRE **Genero:** MASCULINO
Nacionalidad: MEXICANA **¿Habla español?:** SI
Idioma o lengua indígena: SIN DATO **Discapacidad:** NO
Fecha de hechos: 10/05/2026 **Hora de hechos:** 08:00 **Fecha de percato:** 13/05/2026 **Hora de percato:** 03:00
Lugar de los hechos: ESTADO: GUERRERO , MUNICIPIO: ACAPULCO DE JUÁREZ
Carpeta de investigación 12022510600118190626

DATOS	
Características físicas:	complexion: delgada, cara: ovalado, color de la piel: moreno, cabello: negro mediano liso, ojos: negros medianos, nariz: recta, boca: mediana, labios: delgados, estatura: 165 cm, peso: 56kg
Señas particulares:	tiene como cuatro dientes en la parte de abajo, el pie izquierdo lo tiene curvo
Prendas de vestir:	SIN DATO
Autoridades Competentes:	FISCALÍA GENERAL DEL ESTADO DE GUERRERO.

Si tienes información que ayude a la localización de alguna Persona Desaparecida o No Localizada, comunicate desde México al número telefónico 800 028 7783 o WhatsApp 55 1309 9024 y proporciona toda la información que tengas.

Gobierno de México | Gobernación | CNB Comisión Nacional de Búsqueda

ALERTA NACIONAL



FICHA DE BÚSQUEDA DE PERSONA DESAPARECIDA

JUAN CARLOS DELFIN AGUIRRE
Folio Único de Identificación
FI26-139B5CADF-3425-42F9-89A2-FC206A82E400

Edad al momento de la desaparición: 23 **Edad Actual:** 23
Lugar de nacimiento: SONORA
Sexo: HOMBRE **Genero:** MASCULINO
Nacionalidad: MEXICANA **¿Habla español?:** SI
Idioma o lengua indígena: SIN DATO **Discapacidad:** NO
Fecha de hechos: 21/02/2026 **Hora de hechos:** 14:00 **Fecha de percato:** 21/02/2026 **Hora de percato:** 14:00
Lugar de los hechos: ESTADO: SONORA , MUNICIPIO: BÁCUM
Carpeta de investigación CI/COB/106/115/00111/02-2026

DATOS	
Características físicas:	COMPLEXION: DELGADACOLOR DE LA PIEL: MORENOCABELLO: NEGRO CORTO LISOOJOS: CAFÉS GRANDESNARIZ: ALOMADABOCA: GRANDELABIOS: GRUESOSESTATURA: 175 cmPESO: 60kg
Señas particulares:	cicatriz en ceja izquierda
Prendas de vestir:	chamarra color: negro, pantalón color: negro, tenis color: blanco
Autoridades Competentes:	FISCALÍA GENERAL DE JUSTICIA DEL ESTADO DE SONORA.

ALERTA NACIONAL

La información que se visualiza de la persona desaparecida o no localizada, es recibida e integrada por las autoridades de la Federación y de las Entidades Federativas competentes, por lo que cualquier información que se visualice, puede ser con la autoridad de origen.

Si tienes información que ayude a la localización de alguna Persona Desaparecida o No Localizada, comunicate desde México al número telefónico 800 028 7783 o WhatsApp 55 1309 9024 y proporciona toda la información que tengas.

Gobierno de México | Gobernación | CNB Comisión Nacional de Búsqueda

ALERTA NACIONAL



ALERTA NACIONAL

La información que se visualiza de la persona desaparecida o no localizada, es recibida e integrada por las autoridades de la Federación y de las Entidades Federativas competentes, por lo que cualquier información que se visualice, puede ser con la autoridad de origen.

FICHA DE BÚSQUEDA DE PERSONA DESAPARECIDA

JULIAN PADILLA ARREDONDO
Folio Único de Identificación
FI26-11C85B46E-F6B0-4847-9283-8EDF2313F73E

Edad al momento de la desaparición: 49 **Edad Actual:** 49
Lugar de nacimiento: SINALOA
Sexo: HOMBRE **Genero:** MASCULINO **Nombre Social:** SIN NOMBRE SOCIAL
Nacionalidad: MEXICANA **¿Habla español?:** SI
Idioma o lengua indígena: SIN DATO **Discapacidad:** SI
Fecha de hechos: 17/06/2026 **Hora de hechos:** 23:00 **Fecha de percato:** 17/06/2026 **Hora de percato:** 23:00
Lugar de los hechos: ESTADO: SINALOA , MUNICIPIO: EL DORADO
Carpeta de investigación CLN / FEDFP/ 7506/ 2026 /CI.

DATOS

Características físicas:	COMPLEXION: ROBUSTACARA: REDONDOCOLOR DE LA PIEL: BLANCOCABELLO: CASTAÑO OSCURO CORTO LISOOJOS: VERDES GRANDESNARIZ: ACHATADABOCA: MEDIANALABIOS: GRUESOSESTATURA: 167 cmPESO: 75kg
Señas particulares:	cicatriz entre las cejas
Prendas de vestir:	SIN DATO
Autoridades Competentes:	COMISIÓN ESTATAL DE BÚSQUEDA DE PERSONAS EN EL ESTADO DE SINALOA.

Si tienes información que ayude a la localización de alguna Persona Desaparecida o No Localizada, comunicate desde México al número telefónico 800 028 7783 o WhatsApp 55 1309 9024 y proporciona toda la información que tengas.

Gobierno de México | Gobernación | CNB Comisión Nacional de Búsqueda

ALERTA NACIONAL



ALERTA NACIONAL

FICHA DE BÚSQUEDA DE PERSONA DESAPARECIDA

KARLA MARIA DIAZ CHAN
Folio Único de Identificación
FI26-17705ABC5-7B6F-4B87-AD77-FA0413B96A2F

Edad al momento de la desaparición: 8 **Edad Actual:** 8
Lugar de nacimiento: QUINTANA ROO
Sexo: MUJER **Genero:** FEMENINO **Nombre Social:** KARLA MARIA DIAZ CHAN
Nacionalidad: MEXICANA **¿Habla español?:** SI
Idioma o lengua indígena: CASTELLANO **Discapacidad:** NO
Fecha de hechos: 15/06/2026 **Hora de hechos:** 18:00 **Fecha de percato:** 16/06/2026 **Hora de percato:** 18:00
Lugar de los hechos: ESTADO: CHIAPAS , MUNICIPIO: SAN CRISTÓBAL DE LAS CASAS
Carpeta de investigación FGE/QROO/CAN/UAPD/06/234/2026

DATOS	
Características físicas:	complexion: delgada, cabello: castaño oscuro largo liso, ojos: cafés medianos, nariz: achatada, boca: mediana, labios: delgados, estatura: 120 cm, peso: 36kg
Señas particulares:	NINGUNA
Prendas de vestir:	SIN DATO
Autoridades Competentes:	FISCALÍA GENERAL DEL ESTADO DE QUINTA ROO.

La información que se visualiza de la persona desaparecida o no localizada, es recibida e integrada por las autoridades de la Federación y de las Entidades Federativas competentes, por lo que cualquier información que se visualice, puede ser con la autoridad de origen.

Si tienes información que ayude a la localización de alguna Persona Desaparecida o No Localizada, comunicate desde México al número telefónico 800 028 7783 o WhatsApp 55 1309 9024 y proporciona toda la información que tengas.

Gobierno de México | Gobernación | CNB Comisión Nacional de Búsqueda

ALERTA NACIONAL



ALERTA NACIONAL

FICHA DE BÚSQUEDA DE PERSONA DESAPARECIDA

LUIS FERNANDO TRUJILLO FELIPE
Folio Único de Identificación
FI26-1DEB1EDE1-F005-4502-885B-E135CE4E2B68

Edad al momento de la desaparición: 27 **Edad Actual:** 27
Lugar de nacimiento: VERACRUZ
Sexo: HOMBRE **Genero:** MASCULINO
Nacionalidad: MEXICANA **¿Habla español?:** SI
Idioma o lengua indígena: SIN DATO **Discapacidad:** NO
Fecha de hechos: 21/06/2026 **Hora de hechos:** 09:00 **Fecha de percato:** 21/06/2026 **Hora de percato:** 09:00
Lugar de los hechos: ESTADO: VERACRUZ , MUNICIPIO: CÓRDOBA
Carpeta de investigación CRB/FIM/FEADPD/078/2026

DATOS

Características físicas:	COMPLEXION: MEDIANACARA: REDONDOCOLOR DE LA PIEL: AMARILLOCABELLO: CASTAÑO OSCURO CORTO CRESPOOJOS: CAFÉS PEQUEÑOSNARIZ: RECTABOCA: PEQUEÑALABIOS: GRUESOSESTATURA: 176 cmPESO: 31kg
Señas particulares:	cicatriz cabeza. parte inferior derecha por golpe en alberca.
Prendas de vestir:	SIN DATO
Autoridades Competentes:	FISCALÍA GENERAL DEL ESTADO DE VERACRUZ DE IGNACIO DE LA LLAVE.

La información que se visualiza de la persona desaparecida o no localizada, es recibida e integrada por las autoridades de la Federación y de las Entidades Federativas competentes, por lo que cualquier información que se visualice, puede ser con la autoridad de origen.

Si tienes información que ayude a la localización de alguna Persona Desaparecida o No Localizada, comunicate desde México al número telefónico 800 028 7783 o WhatsApp 55 1309 9024 y proporciona toda la información que tengas.

Gobierno de México | Gobernación | CNB Comisión Nacional de Búsqueda

ALERTA NACIONAL

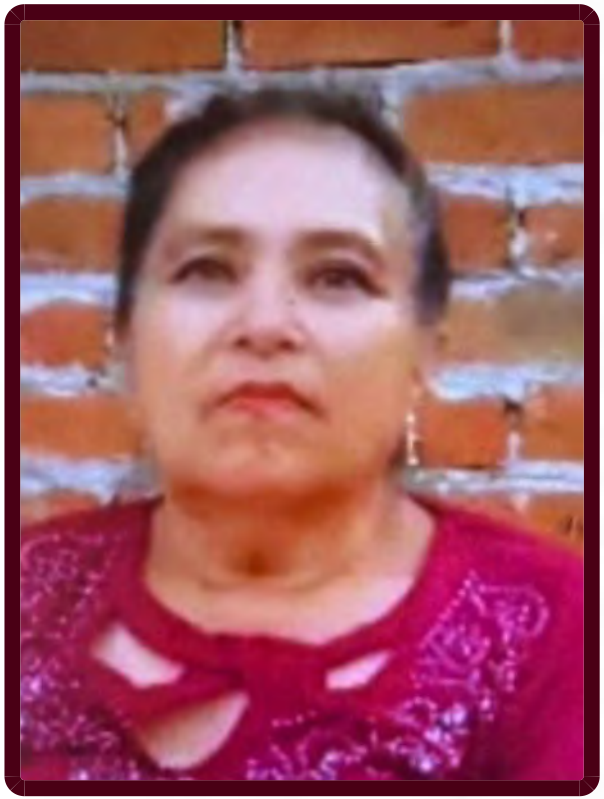

ALERTA NACIONAL

FICHA DE BÚSQUEDA DE PERSONA DESAPARECIDA

MA. ELENA MARTINEZ RAMIREZ
Folio Único de Identificación
FI26-10B16CD1A-5F33-4D5B-BA00-041EA1083B9E

Edad al momento de la desaparición: 72 **Edad Actual:** 72
Lugar de nacimiento: MICHOACAN
Sexo: MUJER **Genero:** FEMENINO
Nacionalidad: MEXICANA **¿Habla español?:** SI
Idioma o lengua indígena: SIN DATO **Discapacidad:** NO
Fecha de hechos: 15/06/2026 **Hora de hechos:** 09:00 **Fecha de percato:** 15/06/2026 **Hora de percato:** 09:00
Lugar de los hechos: ESTADO: MICHOACAN , MUNICIPIO: CHURUMUCO
Carpeta de investigación FRUR/26469/2026

DATOS

Características físicas:	complexion: delgada, cara: redondo, color de la piel: blanco, cabello: negro mediano ondulado, ojos: cafés pequeños, boca: pequeña, labios: delgados, estatura: 150 cm, peso: 56kg
Señas particulares:	lunar en el cuello de lado derecho
Prendas de vestir:	SIN DATO
Autoridades Competentes:	FISCALÍA GENERAL DEL ESTADO DE MICHOACÁN.

La información que se visualiza de la persona desaparecida o no localizada, es recibida e integrada por las autoridades de la Federación y de las Entidades Federativas competentes, por lo que cualquier información que se visualice, puede ser con la autoridad de origen.

Si tienes información que ayude a la localización de alguna Persona Desaparecida o No Localizada, comunicate desde México al número telefónico 800 028 7783 o WhatsApp 55 1309 9024 y proporciona toda la información que tengas.

Gobierno de México | Gobernación | CNB Comisión Nacional de Búsqueda

ALERTA NACIONAL



FICHA DE BÚSQUEDA DE PERSONA DESAPARECIDA

MARLYN VAZQUEZ CHAMPO
Folio Único de Identificación
FI26-1339C38D0-4AD5-49C7-B34D-CD52C7430B8B

Edad al momento de la desaparición: 45 **Edad Actual:** 45
Lugar de nacimiento: CHIAPAS
Sexo: MUJER **Genero:** FEMENINO
Nacionalidad: MEXICANA **¿Habla español?:** SI
Idioma o lengua indígena: SIN DATO **Discapacidad:** NO
Fecha de hechos: 22/06/2026 **Hora de hechos:** 08:15 **Fecha de percato:** 22/06/2026 **Hora de percato:** 08:15
Lugar de los hechos: ESTADO: CHIAPAS , MUNICIPIO: TUXTLA GUTIÉRREZ
Carpeta de investigación 0170-101-3003-2026

DATOS	
Características físicas:	COMPLEXION: ROBUSTACARA: REDONDOCOLOR DE LA PIEL: MORENOCABELLO: CASTAÑO CLARO LARGO ONDULADOOJOS: CAFÉS PEQUEÑOSNARIZ: ACHATADABOCA: PEQUEÑALABIOS: DELGADOSESTATURA: 155 cmPESO: 75kg
Señas particulares:	NINGUNA
Prendas de vestir:	SIN DATO
Autoridades Competentes:	FISCALÍA GENERAL DEL ESTADO DE CHIAPAS.

ALERTA NACIONAL

La información que se visualiza de la persona desaparecida o no localizada, es recibida e integrada por las autoridades de la Federación y de las Entidades Federativas competentes, por lo que cualquier información que se visualice, puede ser con la autoridad de origen.

Si tienes información que ayude a la localización de alguna Persona Desaparecida o No Localizada, comunicate desde México al número telefónico 800 028 7783 o WhatsApp 55 1309 9024 y proporciona toda la información que tengas.

Gobierno de México | Gobernación | CNB Comisión Nacional de Búsqueda

ALERTA NACIONAL



ALERTA NACIONAL

FICHA DE BÚSQUEDA DE PERSONA DESAPARECIDA

MARTIN GUMARO MANZANARES CRUZ
Folio Único de Identificación
FI26-1DDE06D1F-AE33-4618-8574-F192695867E7

Edad al momento de la desaparición: 36 **Edad Actual:** 36
Lugar de nacimiento: SONORA
Sexo: HOMBRE **Genero:** MASCULINO
Nacionalidad: MEXICANA **¿Habla español?:** NO
Idioma o lengua indígena: SIN DATO **Discapacidad:** NO
Fecha de hechos: 28/04/2026 **Hora de hechos:** 03:00 **Fecha de percato:** 28/04/2026 **Hora de percato:** 03:00
Lugar de los hechos: ESTADO: SONORA , MUNICIPIO: HERMOSILLO
Carpeta de investigación CI/HER/022/06/00320/5-2026

DATOS

Características físicas:	COMPLEXION: DELGADACOLOR DE LA PIEL: MORENOCABELLO: CASTAÑO OSCURO CORTO LISOOJOS: CAFÉS GRANDESNARIZ: ALOMADABOCA: GRANDELABIOS: GRUESOSESTATURA: 160 cmPESO: 60kg
Señas particulares:	tatuaje en brazo derecho nombre gumaro, tatuaje en el pecho un cristo sin terminar
Prendas de vestir:	camisola color: blanco, pantalón color: negro, zapatos color: negro
Autoridades Competentes:	FISCALÍA GENERAL DE JUSTICIA DEL ESTADO DE SONORA.

La información que se visualiza de la persona desaparecida o no localizada, es recibida e integrada por las autoridades de la Federación y de las Entidades Federativas competentes, por lo que cualquier información que se visualice, puede ser con la autoridad de origen.

Si tienes información que ayude a la localización de alguna Persona Desaparecida o No Localizada, comunicate desde México al número telefónico 800 028 7783 o WhatsApp 55 1309 9024 y proporciona toda la información que tengas.

Gobierno de México | Gobernación | CNB Comisión Nacional de Búsqueda

ALERTA NACIONAL



ALERTA NACIONAL

La información que se visualiza de la persona desaparecida o no localizada, es recibida e integrada por las autoridades de la Federación y de las Entidades Federativas competentes, por lo que cualquier información que se visualice, puede ser con la autoridad de origen.

FICHA DE BÚSQUEDA DE PERSONA DESAPARECIDA

NORBERTO EZEQUIEL RASCON QUINTANA
Folio Único de Identificación
FI26-1A1546E3F-4E0C-41DB-92AC-301680526B7A

Edad al momento de la desaparición: 37 **Edad Actual:** 38
Lugar de nacimiento: ARIZONA
Sexo: HOMBRE **Genero:** MASCULINO
Nacionalidad: ESTADOUNIDENSE **¿Habla español?:** SIN DATO
Idioma o lengua indígena: SIN DATO **Discapacidad:** NO
Fecha de hechos: 21/02/2026 **Hora de hechos:** 13:30 **Fecha de percato:** 21/02/2026 **Hora de percato:** 13:30
Lugar de los hechos: ESTADO: SONORA , MUNICIPIO: AGUA PRIETA
Carpeta de investigación CI/APR/234/234/00123/02-2026

DATOS

Características físicas:	COMPLEXION: ROBUSTACARA: RECTANGULARCOLOR DE LA PIEL: MORENOCABELLO: NEGRO CORTO LISOOJOS: CAFÉS MEDIANOSNARIZ: RECTABOCA: GRANDELABIOS: DELGADOSESTATURA: 180 cmPESO: 110kg
Señas particulares:	lunar en la parte frontal del cuello en color cafe
Prendas de vestir:	SIN DATO
Autoridades Competentes:	FISCALÍA GENERAL DE JUSTICIA DEL ESTADO DE SONORA.

Si tienes información que ayude a la localización de alguna Persona Desaparecida o No Localizada, comunicate desde México al número telefónico 800 028 7783 o WhatsApp 55 1309 9024 y proporciona toda la información que tengas.

Gobierno de México | Gobernación | CNB Comisión Nacional de Búsqueda

ALERTA NACIONAL



ALERTA NACIONAL

FICHA DE BÚSQUEDA DE PERSONA DESAPARECIDA

SELVIN ARTURO ARREOLA PAZ
Folio Único de Identificación
FI26-14E7CA1C7-FD0B-4552-8C2F-DE8805E8F273

Edad al momento de la desaparición: 33 **Edad Actual:** 33
Lugar de nacimiento: TEQUISATE
Sexo: HOMBRE **Genero:** MASCULINO
Nacionalidad: GUATEMALTECA **¿Habla español?:** SI
Idioma o lengua indígena: SIN DATO **Discapacidad:** NO
Fecha de hechos: 21/06/2026 **Hora de hechos:** 10:00 **Fecha de percato:** 22/06/2026 **Hora de percato:** 08:00
Lugar de los hechos: ESTADO: CHIAPAS , MUNICIPIO: VILLA COMALTITLÁN
Carpeta de investigación

DATOS	
Características físicas:	complexion: delgada, cara: ovalado, color de la piel: moreno, cabello: castaño oscuro corto ondulado, ojos: cafés medianos, nariz: desv. derecha, boca: mediana, labios: medianos
Señas particulares:	en la frente
Prendas de vestir:	SIN DATO
Autoridades Competentes:	COMISIÓN NACIONAL DE BÚSQUEDA.

La información que se visualiza de la persona desaparecida o no localizada, es recibida e integrada por las autoridades de la Federación y de las Entidades Federativas competentes, por lo que cualquier información que se visualice, puede ser con la autoridad de origen.

Si tienes información que ayude a la localización de alguna Persona Desaparecida o No Localizada, comunicate desde México al número telefónico 800 028 7783 o WhatsApp 55 1309 9024 y proporciona toda la información que tengas.

Gobierno de México | Gobernación | CNB Comisión Nacional de Búsqueda

ALERTA NACIONAL



FICHA DE BÚSQUEDA DE PERSONA DESAPARECIDA

SOFIA GAMEZ CRUZ
Folio Único de Identificación
FI26-147930591-7058-4D8F-9462-5C4C4963D937

Edad al momento de la desaparición: 18 **Edad Actual:** 18
Lugar de nacimiento: ESTADO DE MEXICO
Sexo: MUJER **Genero:** FEMENINO
Nacionalidad: MEXICANA **¿Habla español?:** SI
Idioma o lengua indígena: SIN DATO **Discapacidad:** NO
Fecha de hechos: 22/06/2026 **Hora de hechos:** 21:20 **Fecha de percato:** 22/06/2026 **Hora de percato:** 22:00
Lugar de los hechos: ESTADO: ESTADO DE MEXICO , MUNICIPIO: NEZAHUALCÓYOTL
Carpeta de investigación SIN DATO

DATOS	
Características físicas:	complexion: delgada, cara: ovalado, ojos: cafés medianos, nariz: achatada, labios: medianos, estatura: 160 cm, peso: 45kg
Señas particulares:	en la barbilla cicatriz de caida, mancha roja en el brazo derecho, en la barbilla cicatriz de caida, mancha roja en el brazo derecho
Prendas de vestir:	pantalón, sudadera color: gris
Autoridades Competentes:	PORTAL.

ALERTA NACIONAL

La información que se visualiza de la persona desaparecida o no localizada, es recibida e integrada por las autoridades de la Federación y de las Entidades Federativas competentes, por lo que cualquier información que se visualice, puede ser con la autoridad de origen.

Si tienes información que ayude a la localización de alguna Persona Desaparecida o No Localizada, comunicate desde México al número telefónico 800 028 7783 o WhatsApp 55 1309 9024 y proporciona toda la información que tengas.

ALERTA NACIONAL

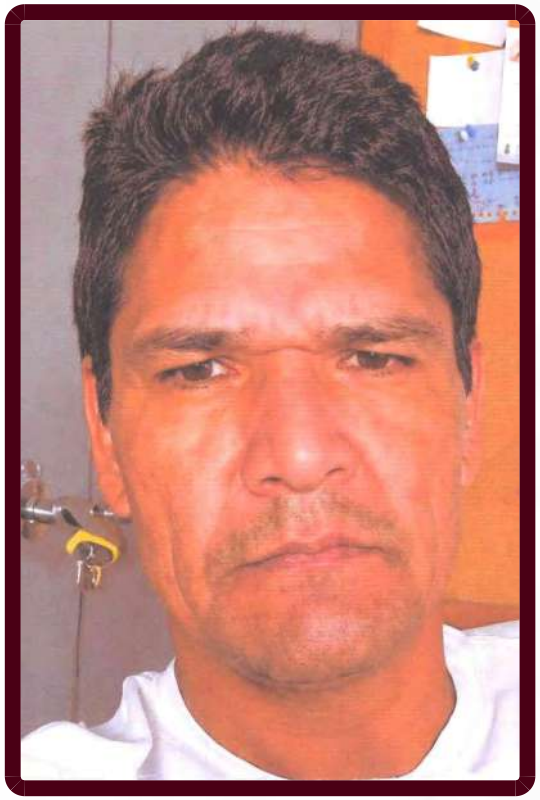

ALERTA NACIONAL

FICHA DE BÚSQUEDA DE PERSONA DESAPARECIDA

VENTURA OCHOA SANCHEZ
Folio Único de Identificación
FI26-1DBC55129-C402-4C50-A9DD-92FC0EBB2302

Edad al momento de la desaparición: 47 **Edad Actual:** 47
Lugar de nacimiento: SINALOA
Sexo: HOMBRE **Genero:** MASCULINO
Nacionalidad: MEXICANA **¿Habla español?:** SI
Idioma o lengua indígena: SIN DATO **Discapacidad:** NO
Fecha de hechos: 16/06/2026 **Hora de hechos:** 18:00 **Fecha de percato:** 17/06/2026 **Hora de percato:** 08:00
Lugar de los hechos: ESTADO: SINALOA , MUNICIPIO: EL DORADO
Carpeta de investigación CLN/FEDFP/007515/2026/C.I.

DATOS	
Características físicas:	COMPLEXION: MEDIANACARA: OVALADOCOLOR DE LA PIEL: MORENOCABELLO: NEGRO CORTO LISOOJOS: NEGROS MEDIANOSNARIZ: ACHATADABOCA: PEQUEÑALABIOS: DELGADOSESTATURA: 174 cmPESO: 70kg
Señas particulares:	tiene saltado el hueso de la mano de la muñeca derecha
Prendas de vestir:	SIN DATO
Autoridades Competentes:	COMISIÓN ESTATAL DE BÚSQUEDA DE PERSONAS EN EL ESTADO DE SINALOA.

La información que se visualiza de la persona desaparecida o no localizada, es recibida e integrada por las autoridades de la Federación y de las Entidades Federativas competentes, por lo que cualquier información que se visualice, puede ser con la autoridad de origen.

Si tienes información que ayude a la localización de alguna Persona Desaparecida o No Localizada, comunicate desde México al número telefónico 800 028 7783 o WhatsApp 55 1309 9024 y proporciona toda la información que tengas.

Gobierno de México | Gobernación | CNB Comisión Nacional de Búsqueda

ALERTA NACIONAL



FICHA DE BÚSQUEDA DE PERSONA DESAPARECIDA

VICTOR ALBERTO BASTIDAS GONZALEZ
Folio Único de Identificación
FI26-117378258-82F9-4A08-B6D6-78ABD57E5754

Edad al momento de la desaparición: 18 **Edad Actual:** 18
Lugar de nacimiento: SINALOA
Sexo: HOMBRE **Genero:** MASCULINO
Nacionalidad: MEXICANA **¿Habla español?:** SIN DATO
Idioma o lengua indígena: SIN DATO **Discapacidad:** NO
Fecha de hechos: 15/03/2026 **Hora de hechos:** 19:00 **Fecha de percato:** 16/03/2026 **Hora de percato:** 00:10
Lugar de los hechos: ESTADO: SINALOA , MUNICIPIO: CULIACÁN
Carpeta de investigación CLN/FEDFP/4519/2026

DATOS	
Características físicas:	COMPLEXION: DELGADACOLOR DE LA PIEL: MORENOOJOS: CAFÉS GRANDESNARIZ: ACHATADABOCA: MEDIANALABIOS: DELGADOSESTATURA: 170 cmPESO: 60kg
Señas particulares:	NINGUNA
Prendas de vestir:	camisa color: negro
Autoridades Competentes:	FISCALÍA GENERAL DEL ESTADO DE SINALOA.

ALERTA NACIONAL

La información que se visualiza de la persona desaparecida o no localizada, es recibida e integrada por las autoridades de la Federación y de las Entidades Federativas competentes, por lo que cualquier información que se visualice, puede ser con la autoridad de origen.

Si tienes información que ayude a la localización de alguna Persona Desaparecida o No Localizada, comunicate desde México al número telefónico 800 028 7783 o WhatsApp 55 1309 9024 y proporciona toda la información que tengas.

Gobierno de México | Gobernación | CNB Comisión Nacional de Búsqueda

ALERTA NACIONAL



FICHA DE BÚSQUEDA DE PERSONA DESAPARECIDA

VICTOR MILLAN BECERRA
Folio Único de Identificación
FI26-112AB3067-BDFC-4E9D-AEDF-39CE4DAADCC6

Edad al momento de la desaparición: 45 **Edad Actual:** 45
Lugar de nacimiento: SONORA
Sexo: HOMBRE **Genero:** MASCULINO **Nombre Social:** VICTOR MILLAN BECERRA
Nacionalidad: MEXICANA **¿Habla español?:** SI
Idioma o lengua indígena: SIN DATO **Discapacidad:** NO
Fecha de hechos: 30/05/2026 **Hora de hechos:** 02:30 **Fecha de percato:** 30/05/2026 **Hora de percato:** 02:30
Lugar de los hechos: ESTADO: PUEBLA , MUNICIPIO: JUAN C. BONILLA
Carpeta de investigación CBP-283/2026

DATOS

Características físicas:	COMPLEXION: DELGADACARA: REDONDOCOLOR DE LA PIEL: MORENOCABELLO: NEGRO CORTO LISOOJOS: CAFÉS MEDIANOSNARIZ: NO RECUERDABOCA: MEDIANALABIOS: DELGADOSESTATURA: 178 cm
Señas particulares:	NINGUNA
Prendas de vestir:	SIN DATO
Autoridades Competentes:	COMISIÓN DE BÚSQUEDA DE PERSONAS DEL ESTADO DE PUEBLA.

ALERTA NACIONAL

La información que se visualiza de la persona desaparecida o no localizada, es recibida e integrada por las autoridades de la Federación y de las Entidades Federativas competentes, por lo que cualquier información que se visualice, puede ser con la autoridad de origen.

Si tienes información que ayude a la localización de alguna Persona Desaparecida o No Localizada, comunicate desde México al número telefónico 800 028 7783 o WhatsApp 55 1309 9024 y proporciona toda la información que tengas.

Gobierno de México | Gobernación | CNB Comisión Nacional de Búsqueda

ALERTA NACIONAL



ALERTA NACIONAL

La información que se visualiza de la persona desaparecida o no localizada, es recibida e integrada por las autoridades de la Federación y de las Entidades Federativas competentes, por lo que cualquier información que se visualice, puede ser con la autoridad de origen.

FICHA DE BÚSQUEDA DE PERSONA DESAPARECIDA

ZOE JERALDINE CASTRO NOYOLA
Folio Único de Identificación
FI26-16CB9B47F-BCCD-4C51-82CB-06D146477FF5

Edad al momento de la desaparición: 13 **Edad Actual:** 13
Lugar de nacimiento: GUERRERO
Sexo: MUJER **Genero:** FEMENINO
Nacionalidad: MEXICANA **¿Habla español?:** SI
Idioma o lengua indígena: SIN DATO **Discapacidad:** NO
Fecha de hechos: 23/06/2026 **Hora de hechos:** 07:13 **Fecha de percato:** 23/06/2026 **Hora de percato:** 07:13
Lugar de los hechos: ESTADO: MORELOS , MUNICIPIO: CUAUTLA
Carpeta de investigación FEDFP-CT/70/2026

DATOS

Características físicas:	COMPLEXION: DELGADACARA: OVALADOCOLOR DE LA PIEL: BLANCOCABELLO: NEGRO LARGO LISOOJOS: CAFÉS MEDIANOSNARIZ: ACHATADABOCA: GRANDELABIOS: GRUESOSESTATURA: 160 cmPESO: 53kg
Señas particulares:	NINGUNA
Prendas de vestir:	SIN DATO
Autoridades Competentes:	FISCALÍA GENERAL DEL ESTADO DE MORELOS.

Si tienes información que ayude a la localización de alguna Persona Desaparecida o No Localizada, comunicate desde México al número telefónico 800 028 7783 o WhatsApp 55 1309 9024 y proporciona toda la información que tengas.

Gobierno de México | Gobernación | CNB Comisión Nacional de Búsqueda

ALERTA NACIONAL



FICHA DE BÚSQUEDA DE PERSONA DESAPARECIDA

ALDO USUEL CARO URQUIZA
Folio Único de Identificación
FI26-15E199729-16EF-4054-B53F-F13284989409

Edad al momento de la desaparición: 21 **Edad Actual:** 21
Lugar de nacimiento: SINALOA
Sexo: HOMBRE **Genero:** MASCULINO
Nacionalidad: MEXICANA **¿Habla español?:** SI
Idioma o lengua indígena: SIN DATO **Discapacidad:** NO
Fecha de hechos: 16/06/2026 **Hora de hechos:** 03:30 **Fecha de percato:** 16/06/2026 **Hora de percato:** 03:30
Lugar de los hechos: ESTADO: SINALOA , MUNICIPIO: CULIACÁN
Carpeta de investigación CLN/FEDFP/0071800/2026

DATOS	
Características físicas:	COMPLEXION: MEDIANACARA: OVALADOCOLOR DE LA PIEL: MORENOCABELLO: NEGRO MEDIANO ONDULADOOJOS: CAFÉS GRANDESNARIZ: RECTABOCA: MEDIANALABIOS: GRUESOSESTATURA: 170 cmPESO: 70kg
Señas particulares:	cicatriz pequeña en la espalda del lado izquierdo
Prendas de vestir:	SIN DATO
Autoridades Competentes:	COMISIÓN ESTATAL DE BÚSQUEDA DE PERSONAS EN EL ESTADO DE SINALOA.

ALERTA NACIONAL

La información que se visualiza de la persona desaparecida o no localizada, es recibida e integrada por las autoridades de la Federación y de las Entidades Federativas competentes, por lo que cualquier información que se visualice, puede ser con la autoridad de origen.

Si tienes información que ayude a la localización de alguna Persona Desaparecida o No Localizada, comunicate desde México al número telefónico 800 028 7783 o WhatsApp 55 1309 9024 y proporciona toda la información que tengas.

Gobierno de México | Gobernación | CNB Comisión Nacional de Búsqueda

ALERTA NACIONAL



ALERTA NACIONAL

FICHA DE BÚSQUEDA DE PERSONA DESAPARECIDA

BRAYAN JAVIER TIRADO ARRIAGA
Folio Único de Identificación
FI26-1A4684954-B794-4778-84C2-B3B587DE5D87

Edad al momento de la desaparición: 22 **Edad Actual:** 22
Lugar de nacimiento: TAMAULIPAS
Sexo: HOMBRE **Genero:** MASCULINO **Nombre Social:** BRAYAN JAVIER TIRADO ARRIAGA
Nacionalidad: MEXICANA **¿Habla español?:** SI
Idioma o lengua indígena: SIN DATO **Discapacidad:** NO
Fecha de hechos: 11/06/2026 **Hora de hechos:** 11:00 **Fecha de percato:** 11/06/2026 **Hora de percato:** 11:00
Lugar de los hechos: ESTADO: TAMAULIPAS , MUNICIPIO: LLERA
Carpeta de investigación

DATOS	
Características físicas:	COMPLEXION: DELGADACARA: REDONDOCOLOR DE LA PIEL: TRIGUEÑOCABELLO: NEGRO CORTO ONDULADOOJOS: CAFÉS MEDIANOSNARIZ: RECTABOCA: MEDIANALABIOS: MEDIANOSESTATURA: 172 cmPESO: 75kg
Señas particulares:	tatuaje en el brazo derecho de la leyenda judith, tatuaje de una calavera con una corona, tatuaje de unas letras chinas, tatuaje con leyenda brayan, tatuaje con la leyenda familia
Prendas de vestir:	playera color: gris, shorts color: azul, zapatos color: blanco
Autoridades Competentes:	FISCALÍA GENERAL DE JUSTICIA DEL ESTADO DE TAMAULIPAS.

La información que se visualiza de la persona desaparecida o no localizada, es recibida e integrada por las autoridades de la Federación y de las Entidades Federativas competentes, por lo que cualquier información que se visualice, puede ser con la autoridad de origen.

Si tienes información que ayude a la localización de alguna Persona Desaparecida o No Localizada, comunicate desde México al número telefónico 800 028 7783 o WhatsApp 55 1309 9024 y proporciona toda la información que tengas.

Gobierno de México | Gobernación | CNB Comisión Nacional de Búsqueda

ALERTA NACIONAL



ALERTA NACIONAL

FICHA DE BÚSQUEDA DE PERSONA DESAPARECIDA

DIEGO ARMANDO RUIZ HUANTE
Folio Único de Identificación
FI26-15AA60583-795E-4E51-93E2-F67BD3305ADD

Edad al momento de la desaparición: 31 **Edad Actual:** 31
Lugar de nacimiento: MICHOACAN
Sexo: HOMBRE **Genero:** MASCULINO
Nacionalidad: MEXICANA **¿Habla español?:** SI
Idioma o lengua indígena: SIN DATO **Discapacidad:** NO
Fecha de hechos: 13/06/2026 **Hora de hechos:** 19:30 **Fecha de percato:** 13/06/2026 **Hora de percato:** 19:30
Lugar de los hechos: ESTADO: MICHOACAN , MUNICIPIO: ZACAPU
Carpeta de investigación FRZA / 26004 / 2026

DATOS

Características físicas:	COMPLEXION: DELGADACOLOR DE LA PIEL: MORENOCABELLO: NEGRO CORTO LISOOJOS: CAFÉS MEDIANOSNARIZ: RECTABOCA: MEDIANALABIOS: GRUESOSESTATURA: 185 cmPESO: 80kg
Señas particulares:	cicatriz a la altura de la mandibula
Prendas de vestir:	SIN DATO
Autoridades Competentes:	FISCALÍA GENERAL DEL ESTADO DE MICHOACÁN.

La información que se visualiza de la persona desaparecida o no localizada, es recibida e integrada por las autoridades de la Federación y de las Entidades Federativas competentes, por lo que cualquier información que se visualice, puede ser con la autoridad de origen.

Si tienes información que ayude a la localización de alguna Persona Desaparecida o No Localizada, comunicate desde México al número telefónico 800 028 7783 o WhatsApp 55 1309 9024 y proporciona toda la información que tengas.

Gobierno de México | Gobernación | CNB Comisión Nacional de Búsqueda

ALERTA NACIONAL



ALERTA NACIONAL

FICHA DE BÚSQUEDA DE PERSONA DESAPARECIDA

FELIPE ISLAS DUQUE
Folio Único de Identificación
FI26-128D424BB-83A5-4ADA-B178-CAE20DC79E1E

Edad al momento de la desaparición: 77 **Edad Actual:** 77
Lugar de nacimiento: CIUDAD DE MEXICO
Sexo: HOMBRE **Genero:** MASCULINO
Nacionalidad: MEXICANA **¿Habla español?:** SI
Idioma o lengua indígena: SIN DATO **Discapacidad:** NO
Fecha de hechos: 18/06/2026 **Hora de hechos:** 17:00 **Fecha de percato:** 18/06/2026 **Hora de percato:** 19:00
Lugar de los hechos: ESTADO: ESTADO DE MEXICO , MUNICIPIO: ECATEPEC DE MORELOS
Carpeta de investigación

DATOS	
Características físicas:	COMPLEXION: DELGADACARA: OVALADOCOLOR DE LA PIEL: NEGROCABELLO: CANO LARGO LISOOJOS: CAFÉS MEDIANOSNARIZ: ACHATADABOCA: MEDIANAESTATURA: 170 cmPESO: 70kg
Señas particulares:	tanto la barba como el bigote los trae mas cortos que en la foto porque su hija le cort el pelo, barba y bigote el da 16 de junio.
Prendas de vestir:	SIN DATO
Autoridades Competentes:	COMISIÓN NACIONAL DE BÚSQUEDA.

La información que se visualiza de la persona desaparecida o no localizada, es recibida e integrada por las autoridades de la Federación y de las Entidades Federativas competentes, por lo que cualquier información que se visualice, puede ser con la autoridad de origen.

Si tienes información que ayude a la localización de alguna Persona Desaparecida o No Localizada, comunicate desde México al número telefónico 800 028 7783 o WhatsApp 55 1309 9024 y proporciona toda la información que tengas.

Gobierno de México | Gobernación | CNB Comisión Nacional de Búsqueda

ALERTA NACIONAL



ALERTA NACIONAL

FICHA DE BÚSQUEDA DE PERSONA DESAPARECIDA

GREGORIO BASTIDAS SANCHEZ
Folio Único de Identificación
FI26-1536F90E4-B15E-45DE-9443-0D2206F893DF

Edad al momento de la desaparición: 46 **Edad Actual:** 46
Lugar de nacimiento: SINALOA
Sexo: HOMBRE **Genero:** MASCULINO
Nacionalidad: MEXICANA **¿Habla español?:** SI
Idioma o lengua indígena: SIN DATO **Discapacidad:** NO
Fecha de hechos: 10/06/2026 **Hora de hechos:** 06:30 **Fecha de percato:** 10/06/2026 **Hora de percato:** 06:30
Lugar de los hechos: ESTADO: SINALOA , MUNICIPIO: CONCORDIA
Carpeta de investigación MAZTL/FEDFP/005326/2026/CI

DATOS

Características físicas:	COMPLEXION: DELGADACARA: OVALADOCOLOR DE LA PIEL: MORENOCABELLO: NEGRO CORTO LISOOJOS: CAFÉS PEQUEÑOSNARIZ: ALOMADABOCA: MEDIANALABIOS: MEDIANOSESTATURA: 175 cmPESO: 55kg
Señas particulares:	presenta un tatuaje en el antebrazo derecho con la leyenda sinaloa, un tatuaje en el antebrazo izquierdo con la leyenda durango, la imagen de la santa muerte en las costillas del lado derecho y otra leyenda dirigida a la santa muerte en el abdomen
Prendas de vestir:	SIN DATO
Autoridades Competentes:	FISCALÍA GENERAL DEL ESTADO DE SINALOA.

La información que se visualiza de la persona desaparecida o no localizada, es recibida e integrada por las autoridades de la Federación y de las Entidades Federativas competentes, por lo que cualquier información que se visualice, puede ser con la autoridad de origen.

Si tienes información que ayude a la localización de alguna Persona Desaparecida o No Localizada, comunicate desde México al número telefónico 800 028 7783 o WhatsApp 55 1309 9024 y proporciona toda la información que tengas.

Gobierno de México | Gobernación | CNB Comisión Nacional de Búsqueda

ALERTA NACIONAL



ALERTA NACIONAL

FICHA DE BÚSQUEDA DE PERSONA DESAPARECIDA

JESUS ALFONSO PAREDES CHACON
Folio Único de Identificación
FI26-15296276C-8F88-4826-8042-AF5FA461649A

Edad al momento de la desaparición: 25 **Edad Actual:** 25
Lugar de nacimiento: SONORA
Sexo: HOMBRE **Genero:** MASCULINO
Nacionalidad: MEXICANA **¿Habla español?:** SI
Idioma o lengua indígena: SIN DATO **Discapacidad:** NO
Fecha de hechos: 30/03/2026 **Hora de hechos:** 08:00 **Fecha de percato:** 07/04/2026 **Hora de percato:** 12:00
Lugar de los hechos: ESTADO: SONORA , MUNICIPIO: SAN LUIS RÍO COLORADO
Carpeta de investigación CI/HER/022/06/00261-4/2026

DATOS

Características físicas:	COMPLEXION: DELGADACARA: RECTANGULARCOLOR DE LA PIEL: MORENOCABELLO: CASTAÑO OSCURO CORTO LISOOJOS: CAFÉS MEDIANOSNARIZ: NO RECUERDABOCA: MEDIANALABIOS: GRUESOSESTATURA: 170 cmPESO: 68kg
Señas particulares:	clavicula de hombro izquierdo levantado , tatuaje de un venado en el antebrazo izquierdo
Prendas de vestir:	camiseta color: blanco, pantalón color: azul, tenis color: negro
Autoridades Competentes:	FISCALÍA GENERAL DE JUSTICIA DEL ESTADO DE SONORA.

La información que se visualiza de la persona desaparecida o no localizada, es recibida e integrada por las autoridades de la Federación y de las Entidades Federativas competentes, por lo que cualquier información que se visualice, puede ser con la autoridad de origen.

Si tienes información que ayude a la localización de alguna Persona Desaparecida o No Localizada, comunicate desde México al número telefónico 800 028 7783 o WhatsApp 55 1309 9024 y proporciona toda la información que tengas.

Gobierno de México | Gobernación | CNB Comisión Nacional de Búsqueda

ALERTA NACIONAL



ALERTA NACIONAL

FICHA DE BÚSQUEDA DE PERSONA DESAPARECIDA

JESUS ARMANDO MORENO ZAZUETA
Folio Único de Identificación
FI26-17D59E2FA-2562-4C13-AD67-4589A82420B5

Edad al momento de la desaparición: 36 **Edad Actual:** 36
Lugar de nacimiento: SINALOA
Sexo: HOMBRE **Genero:** MASCULINO
Nacionalidad: MEXICANA **¿Habla español?:** SI
Idioma o lengua indígena: SIN DATO **Discapacidad:** NO
Fecha de hechos: 15/06/2026 **Hora de hechos:** 16:30 **Fecha de percato:** 15/06/2026 **Hora de percato:** 16:30
Lugar de los hechos: ESTADO: SINALOA , MUNICIPIO: MAZATLÁN
Carpeta de investigación MAZTL-FEDFP-005386-2026-CI

DATOS

Características físicas:	COMPLEXION: DELGADACARA: OVALADOCOLOR DE LA PIEL: MORENOCABELLO: NEGRO CORTO LISOOJOS: CAFÉS MEDIANOSNARIZ: RECTABOCA: MEDIANALABIOS: MEDIANOSESTATURA: 165 cmPESO: 72kg
Señas particulares:	un tatuaje en el brazo derecho con la leyenda liliana y armando y debajo de ellas mz
Prendas de vestir:	SIN DATO
Autoridades Competentes:	FISCALÍA GENERAL DEL ESTADO DE SINALOA.

La información que se visualiza de la persona desaparecida o no localizada, es recibida e integrada por las autoridades de la Federación y de las Entidades Federativas competentes, por lo que cualquier información que se visualice, puede ser con la autoridad de origen.

Si tienes información que ayude a la localización de alguna Persona Desaparecida o No Localizada, comunicate desde México al número telefónico 800 028 7783 o WhatsApp 55 1309 9024 y proporciona toda la información que tengas.

Gobierno de México | Gobernación | CNB Comisión Nacional de Búsqueda

ALERTA NACIONAL



ALERTA NACIONAL

FICHA DE BÚSQUEDA DE PERSONA DESAPARECIDA

JOSE ANGEL SAMANIEGO
Folio Único de Identificación
FI26-1C046A327-2B8C-4F66-9382-70E1D52B8DC9

Edad al momento de la desaparición: 56 **Edad Actual:** 56
Lugar de nacimiento: SONORA
Sexo: HOMBRE **Genero:** MASCULINO
Nacionalidad: MEXICANA **¿Habla español?:** SI
Idioma o lengua indígena: SIN DATO **Discapacidad:** NO
Fecha de hechos: 10/06/2026 **Hora de hechos:** 01:00 **Fecha de percato:** 11/06/2026 **Hora de percato:** 12:00
Lugar de los hechos: ESTADO: SONORA , MUNICIPIO: HERMOSILLO
Carpeta de investigación CI/HER/020/01/00536/6-2026

DATOS

Características físicas:	COMPLEXION: DELGADACOLOR DE LA PIEL: MORENOCABELLO: CANO CORTO LISOOJOS: CAFÉS PEQUEÑOSNARIZ: ALOMADABOCA: MEDIANALABIOS: DELGADOSESTATURA: 180 cmPESO: 80kg
Señas particulares:	cicatriz en la pierna derecha, no tiene su dentadura completa le hacen falta muelas
Prendas de vestir:	camiseta, pantalón
Autoridades Competentes:	FISCALÍA GENERAL DE JUSTICIA DEL ESTADO DE SONORA.

La información que se visualiza de la persona desaparecida o no localizada, es recibida e integrada por las autoridades de la Federación y de las Entidades Federativas competentes, por lo que cualquier información que se visualice, puede ser con la autoridad de origen.

Si tienes información que ayude a la localización de alguna Persona Desaparecida o No Localizada, comunicate desde México al número telefónico 800 028 7783 o WhatsApp 55 1309 9024 y proporciona toda la información que tengas.

Gobierno de México | Gobernación | CNB Comisión Nacional de Búsqueda

ALERTA NACIONAL



ALERTA NACIONAL

La información que se visualiza de la persona desaparecida o no localizada, es recibida e integrada por las autoridades de la Federación y de las Entidades Federativas competentes, por lo que cualquier información que se visualice, puede ser con la autoridad de origen.

FICHA DE BÚSQUEDA DE PERSONA DESAPARECIDA

JOSE LUIS RODRIGUEZ CHAVEZ
Folio Único de Identificación
FI26-1F636FA4E-48F9-4931-B7ED-DB03C36151BB

Edad al momento de la desaparición: 43 **Edad Actual:** 43
Lugar de nacimiento: SONORA
Sexo: HOMBRE **Genero:** MASCULINO **Nombre Social:** SE DESCONOCE NO NO
Nacionalidad: MEXICANA **¿Habla español?:** SI
Idioma o lengua indígena: SIN DATO **Discapacidad:** NO
Fecha de hechos: 26/03/2026 **Hora de hechos:** 07:30 **Fecha de percato:** 26/03/2026 **Hora de percato:** 07:30
Lugar de los hechos: ESTADO: CHIHUAHUA , MUNICIPIO: NUEVO CASAS GRANDES
Carpeta de investigación 50-2026-493

DATOS

Características físicas:	COMPLEXION: DELGADACARA: OVALADOCOLOR DE LA PIEL: BLANCOCABELLO: CASTAÑO OSCURO CORTO LISOOJOS: CAFÉS MEDIANOSNARIZ: RECTABOCA: MEDIANALABIOS: DELGADOSESTATURA: 175 cmPESO: 75kg
Señas particulares:	perforaciones en ambas orejas, tatuaje en el antebrazo izquierdo con la leyenda emily, tatuaje en el brazo izquierdo con las caras de lagrimas y risas, tatuaje en el pecho con la leyenda norma, tatuaje en la parte superior de la espalda con la leyenda rodriguez, tatuaje en la parte media del pecho con la figura del escudo mexicano
Prendas de vestir:	pantalón color: azul marino, playera color: blanco, zapatos color: negro
Autoridades Competentes:	FISCALÍA GENERAL DEL ESTADO DE CHIHUAHUA.

Si tienes información que ayude a la localización de alguna Persona Desaparecida o No Localizada, comunicate desde México al número telefónico 800 028 7783 o WhatsApp 55 1309 9024 y proporciona toda la información que tengas.

ALERTA NACIONAL



ALERTA NACIONAL

La información que se visualiza de la persona desaparecida o no localizada, es recibida e integrada por las autoridades de la Federación y de las Entidades Federativas competentes, por lo que cualquier información que se visualice, puede ser con la autoridad de origen.

FICHA DE BÚSQUEDA DE PERSONA DESAPARECIDA

JUSTINO RIOS RIOS
Folio Único de Identificación
FI26-16EAB6C00-DA6F-4BB3-817F-6308C646ACC5

Edad al momento de la desaparición: 41 **Edad Actual:** 41
Lugar de nacimiento: OAXACA
Sexo: HOMBRE **Genero:** MASCULINO **Nombre Social:** SIN NOMBRE SOCIAL
Nacionalidad: MEXICANA **¿Habla español?:** SI
Idioma o lengua indígena: SIN DATO **Discapacidad:** NO
Fecha de hechos: 19/06/2026 **Hora de hechos:** 12:00 **Fecha de percato:** 19/06/2026 **Hora de percato:** 12:00
Lugar de los hechos: ESTADO: SINALOA , MUNICIPIO: NAVOLATO
Carpeta de investigación CLN/FEDFP/7540/2026/CI

DATOS

Características físicas:	COMPLEXION: MEDIANACARA: OVALADOCOLOR DE LA PIEL: MORENOCABELLO: NEGRO CORTO ONDULADOOJOS: CAFÉS NO RECUERDANARIZ: RECTABOCA: MEDIANALABIOS: MEDIANOESTATURA: 170 cmPESO: 80kg
Señas particulares:	verruga debajo del ojo derecho
Prendas de vestir:	SIN DATO
Autoridades Competentes:	COMISIÓN ESTATAL DE BÚSQUEDA DE PERSONAS EN EL ESTADO DE SINALOA.

Si tienes información que ayude a la localización de alguna Persona Desaparecida o No Localizada, comunicate desde México al número telefónico 800 028 7783 o WhatsApp 55 1309 9024 y proporciona toda la información que tengas.

Gobierno de México | Gobernación | CNB Comisión Nacional de Búsqueda

ALERTA NACIONAL

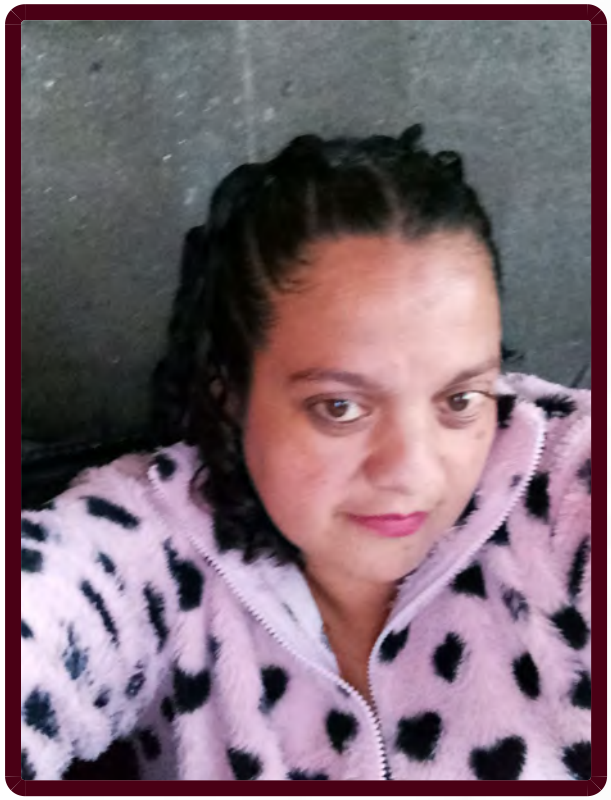

ALERTA NACIONAL

La información que se visualiza de la persona desaparecida o no localizada, es recibida e integrada por las autoridades de la Federación y de las Entidades Federativas competentes, por lo que cualquier información que se visualice, puede ser con la autoridad de origen.

FICHA DE BÚSQUEDA DE PERSONA DESAPARECIDA

LOURDES ELIZABETH VALDEZ LOPEZ
Folio Único de Identificación
FI26-1E58841F0-C28F-4553-9D93-4338B5F05D64

Edad al momento de la desaparición: 40 **Edad Actual:** 40
Lugar de nacimiento: PUEBLA
Sexo: MUJER **Genero:** FEMENINO
Nacionalidad: MEXICANA **¿Habla español?:** SI
Idioma o lengua indígena: SIN DATO **Discapacidad:** NO
Fecha de hechos: 20/06/2026 **Hora de hechos:** 10:30 **Fecha de percato:** 21/06/2026 **Hora de percato:** 08:00
Lugar de los hechos: ESTADO: PUEBLA , MUNICIPIO: PUEBLA
Carpeta de investigación

DATOS

Características físicas:	COMPLEXION: MEDIANACOLOR DE LA PIEL: BLANCOOJOS: CAFÉS GRANDESNARIZ: ACHATADALABIOS: DELGADOSESTATURA: 170 cmPESO: 68kg
Señas particulares:	en brazo letra a de 5 cm
Prendas de vestir:	SIN DATO
Autoridades Competentes:	COMISIÓN NACIONAL DE BÚSQUEDA.

Si tienes información que ayude a la localización de alguna Persona Desaparecida o No Localizada, comunicate desde México al número telefónico 800 028 7783 o WhatsApp 55 1309 9024 y proporciona toda la información que tengas.

Gobierno de México | Gobernación | CNB Comisión Nacional de Búsqueda

ALERTA NACIONAL



ALERTA NACIONAL

FICHA DE BÚSQUEDA DE PERSONA DESAPARECIDA

MARIA GUADALUPE MORALES PEREZ
Folio Único de Identificación
FI26-185DEBDB0-EC48-448D-BECB-7392CD1FA439

Edad al momento de la desaparición: 24 **Edad Actual:** 24
Lugar de nacimiento: OAXACA
Sexo: MUJER **Genero:** FEMENINO
Nacionalidad: MEXICANA **¿Habla español?:** SI
Idioma o lengua indígena: SIN DATO **Discapacidad:** SI
Fecha de hechos: 19/06/2026 **Hora de hechos:** 16:00 **Fecha de percato:** 19/06/2026 **Hora de percato:** 19:15
Lugar de los hechos: ESTADO: HIDALGO , MUNICIPIO: MINERAL DE LA REFORMA
Carpeta de investigación 12-2026-07933

DATOS

Características físicas:	COMPLEXION: MEDIANACARA: OVALADOCOLOR DE LA PIEL: MORENOCABELLO: NEGRO MEDIANO LISOOJOS: CAFÉS MEDIANOSNARIZ: RECTABOCA: MEDIANALABIOS: MEDIANOSESTATURA: 157 cmPESO: 60kg
Señas particulares:	tatuaje en pecho de lado derecho con la figura de tauro
Prendas de vestir:	SIN DATO
Autoridades Competentes:	COMISIÓN LOCAL DE BÚSQUEDA DE PERSONAS DEL ESTADO DE HIDALGO.

La información que se visualiza de la persona desaparecida o no localizada, es recibida e integrada por las autoridades de la Federación y de las Entidades Federativas competentes, por lo que cualquier información que se visualice, puede ser con la autoridad de origen.

Si tienes información que ayude a la localización de alguna Persona Desaparecida o No Localizada, comunicate desde México al número telefónico 800 028 7783 o WhatsApp 55 1309 9024 y proporciona toda la información que tengas.

Gobierno de México | Gobernación | CNB Comisión Nacional de Búsqueda

ALERTA NACIONAL



ALERTA NACIONAL

FICHA DE BÚSQUEDA DE PERSONA DESAPARECIDA

OLIVER JOSUE RODRIGUEZ RUIZ
Folio Único de Identificación
FI26-103D2F719-ECDD-4E59-93DB-9B6A02AFE3FB

Edad al momento de la desaparición: 21 **Edad Actual:** 22
Lugar de nacimiento: SONORA
Sexo: HOMBRE **Genero:** MASCULINO
Nacionalidad: MEXICANA **¿Habla español?:** SI
Idioma o lengua indígena: SIN DATO **Discapacidad:** NO
Fecha de hechos: 07/03/2026 **Hora de hechos:** 20:00 **Fecha de percato:** 07/03/2026 **Hora de percato:** 20:00
Lugar de los hechos: ESTADO: SONORA , MUNICIPIO: EMPALME
Carpeta de investigación CI/COB/173/173/00835/05-2026

DATOS

Características físicas:	COMPLEXION: DELGADACARA: OVALADOCOLOR DE LA PIEL: BLANCOCABELLO: NEGRO CORTO LISOOJOS: CAFÉS MEDIANOSNARIZ: ALOMADABOCA: MEDIANALABIOS: DELGADOSESTATURA: 190 cmPESO: 70kg
Señas particulares:	trabajo dental de brackets
Prendas de vestir:	chamarra color: negro, pantalón, playera color: negro, tenis color: negro
Autoridades Competentes:	FISCALÍA GENERAL DE JUSTICIA DEL ESTADO DE SONORA.

La información que se visualiza de la persona desaparecida o no localizada, es recibida e integrada por las autoridades de la Federación y de las Entidades Federativas competentes, por lo que cualquier información que se visualice, puede ser con la autoridad de origen.

Si tienes información que ayude a la localización de alguna Persona Desaparecida o No Localizada, comunicate desde México al número telefónico 800 028 7783 o WhatsApp 55 1309 9024 y proporciona toda la información que tengas.

Gobierno de México | Gobernación | CNB Comisión Nacional de Búsqueda

ALERTA NACIONAL



ALERTA NACIONAL

FICHA DE BÚSQUEDA DE PERSONA DESAPARECIDA

RAMON ESTEBAN CASTILLO DOMINGUEZ
Folio Único de Identificación
FI26-1EDC2C3EF-768C-411E-9429-DDBE804879F8

Edad al momento de la desaparición: 44 **Edad Actual:** 44
Lugar de nacimiento: SONORA
Sexo: HOMBRE **Genero:** MASCULINO
Nacionalidad: MEXICANA **¿Habla español?:** SI
Idioma o lengua indígena: SIN DATO **Discapacidad:** NO
Fecha de hechos: 02/06/2026 **Hora de hechos:** 07:00 **Fecha de percato:** 02/06/2026 **Hora de percato:** 07:00
Lugar de los hechos: ESTADO: SONORA , MUNICIPIO: HERMOSILLO
Carpeta de investigación CI/HER/020/01/00551/6-2026

DATOS

Características físicas:	COMPLEXION: DELGADACARA: OVALADOCOLOR DE LA PIEL: MORENOCABELLO: NEGRO CORTO ONDULADOOJOS: CAFÉS PEQUEÑOSNARIZ: ALOMADABOCA: MEDIANALABIOS: MEDIANOSESTATURA: 170 cmPESO: 80kg
Señas particulares:	cicatriz en el ojo izquierdo, tiene un lunar blanco el vientre , le faltan dos dientes de enfrente de arriba
Prendas de vestir:	SIN DATO
Autoridades Competentes:	FISCALÍA GENERAL DE JUSTICIA DEL ESTADO DE SONORA.

La información que se visualiza de la persona desaparecida o no localizada, es recibida e integrada por las autoridades de la Federación y de las Entidades Federativas competentes, por lo que cualquier información que se visualice, puede ser con la autoridad de origen.

Si tienes información que ayude a la localización de alguna Persona Desaparecida o No Localizada, comunicate desde México al número telefónico 800 028 7783 o WhatsApp 55 1309 9024 y proporciona toda la información que tengas.

Gobierno de México | Gobernación | CNB Comisión Nacional de Búsqueda

ALERTA NACIONAL



ALERTA NACIONAL

La información que se visualiza de la persona desaparecida o no localizada, es recibida e integrada por las autoridades de la Federación y de las Entidades Federativas competentes, por lo que cualquier información que se visualice, puede ser con la autoridad de origen.

FICHA DE BÚSQUEDA DE PERSONA DESAPARECIDA

RICARDO GONZALEZ ENRIQUEZ
Folio Único de Identificación
FI26-1E06061B4-46CC-4D00-9A6D-A6BE7D4426CB

Edad al momento de la desaparición: 53 **Edad Actual:** 53
Lugar de nacimiento: SONORA
Sexo: HOMBRE **Genero:** MASCULINO
Nacionalidad: MEXICANA **¿Habla español?:** SI
Idioma o lengua indígena: SIN DATO **Discapacidad:** NO
Fecha de hechos: 08/06/2026 **Hora de hechos:** 19:00 **Fecha de percato:** 09/06/2026 **Hora de percato:** 12:00
Lugar de los hechos: ESTADO: SONORA , MUNICIPIO: HERMOSILLO
Carpeta de investigación CI/HER/022/06/00394/6-2026

DATOS

Características físicas:	COMPLEXION: DELGADACARA: OVALADOCOLOR DE LA PIEL: BLANCOCABELLO: NEGRO CORTO LISOOJOS: CAFÉS MEDIANOSNARIZ: RECTABOCA: MEDIANALABIOS: MEDIANOSESTATURA: 173 cmPESO: 75kg
Señas particulares:	tatuaje de una silueta de charra en la espalda, tatuaje en el brazo derecho el rostro de jesucristo, tatuaje en la puerna izquierda el nombre bertha alicia , le hace falta el dedo incice y el dedo medio de la mano derecha por un accidente laboral
Prendas de vestir:	pantalón
Autoridades Competentes:	FISCALÍA GENERAL DE JUSTICIA DEL ESTADO DE SONORA.

Si tienes información que ayude a la localización de alguna Persona Desaparecida o No Localizada, comunicate desde México al número telefónico 800 028 7783 o WhatsApp 55 1309 9024 y proporciona toda la información que tengas.

Gobierno de México | Gobernación | CNB Comisión Nacional de Búsqueda

ALERTA NACIONAL



ALERTA NACIONAL

La información que se visualiza de la persona desaparecida o no localizada, es recibida e integrada por las autoridades de la Federación y de las Entidades Federativas competentes, por lo que cualquier información que se visualice, puede ser con la autoridad de origen.

FICHA DE BÚSQUEDA DE PERSONA DESAPARECIDA

SANTIAGO LUNA IBARRA
Folio Único de Identificación
FI26-156F5E398-87CA-4432-96DC-B391DFB6A2DE

Edad al momento de la desaparición: 16 **Edad Actual:** 16
Lugar de nacimiento: COAHUILA
Sexo: HOMBRE **Genero:** MASCULINO **Nombre Social:** SIN NOMBRE SOCIAL
Nacionalidad: MEXICANA **¿Habla español?:** SI
Idioma o lengua indígena: SIN DATO **Discapacidad:** NO
Fecha de hechos: 02/06/2026 **Hora de hechos:** 04:00 **Fecha de percato:** 09/06/2026 **Hora de percato:** 04:00
Lugar de los hechos: ESTADO: SINALOA , MUNICIPIO: NAVOLATO
Carpeta de investigación CLN / FEDFP / 7521 / 2026

DATOS

Características físicas:	COMPLEXION: DELGADACARA: OVALADOCOLOR DE LA PIEL: BLANCOCABELLO: CASTAÑO CLARO CORTO ONDULADOOJOS: CAFÉS MEDIANOSNARIZ: RECTABOCA: MEDIANALABIOS: MEDIANOSESTATURA: 180 cmPESO: 60kg
Señas particulares:	NINGUNA
Prendas de vestir:	SIN DATO
Autoridades Competentes:	COMISIÓN ESTATAL DE BÚSQUEDA DE PERSONAS EN EL ESTADO DE SINALOA.

Si tienes información que ayude a la localización de alguna Persona Desaparecida o No Localizada, comunicate desde México al número telefónico 800 028 7783 o WhatsApp 55 1309 9024 y proporciona toda la información que tengas.

ALERTA NACIONAL



ALERTA NACIONAL

La información que se visualiza de la persona desaparecida o no localizada, es recibida e integrada por las autoridades de la Federación y de las Entidades Federativas competentes, por lo que cualquier información que se visualice, puede ser con la autoridad de origen.

FICHA DE BÚSQUEDA DE PERSONA DESAPARECIDA

SAUL SERGIO CASTILLO DE LEON
Folio Único de Identificación
FI26-1A4284A4C-D8DD-4802-94F6-33182D740DAB

Edad al momento de la desaparición: 65 **Edad Actual:** 65
Lugar de nacimiento: TAMAULIPAS
Sexo: HOMBRE **Genero:** MASCULINO
Nacionalidad: MEXICANA **¿Habla español?:** SI
Idioma o lengua indígena: SIN DATO **Discapacidad:** NO
Fecha de hechos: 21/06/2026 **Hora de hechos:** 07:00 **Fecha de percato:** 21/06/2026 **Hora de percato:** 07:00
Lugar de los hechos: ESTADO: VERACRUZ , MUNICIPIO: COATZACOALCOS
Carpeta de investigación CTZ/FIM/FEADPD/099/2026

DATOS

Características físicas:	COMPLEXION: MEDIANACARA: OVALADOCOLOR DE LA PIEL: MORENOCABELLO: ENTRECANO CORTO CRESPOOJOS: NEGROS MEDIANOSNARIZ: RECTABOCA: MEDIANALABIOS: DELGADOSESTATURA: 170 cmPESO: 84kg
Señas particulares:	tiene lunares
Prendas de vestir:	SIN DATO
Autoridades Competentes:	FISCALÍA GENERAL DEL ESTADO DE VERACRUZ DE IGNACIO DE LA LLAVE.

Si tienes información que ayude a la localización de alguna Persona Desaparecida o No Localizada, comunicate desde México al número telefónico 800 028 7783 o WhatsApp 55 1309 9024 y proporciona toda la información que tengas.

Gobierno de México | Gobernación | CNB Comisión Nacional de Búsqueda

ALERTA NACIONAL



ALERTA NACIONAL

FICHA DE BÚSQUEDA DE PERSONA DESAPARECIDA

TONY MIGUEL RAMIREZ ISLAS
Folio Único de Identificación
FI26-1C9EBC93C-8D5E-4C75-BFD3-CA2D0D60567D

Edad al momento de la desaparición: 20 **Edad Actual:** 20
Lugar de nacimiento: ESTADO DE MEXICO
Sexo: HOMBRE **Genero:** MASCULINO
Nacionalidad: MEXICANA **¿Habla español?:** SI
Idioma o lengua indígena: SIN DATO **Discapacidad:** NO
Fecha de hechos: 11/05/2026 **Hora de hechos:** 09:00 **Fecha de percato:** 11/05/2026 **Hora de percato:** 09:39
Lugar de los hechos: ESTADO: QUINTANA ROO , MUNICIPIO: PLAYA DEL CARMEN
Carpeta de investigación

DATOS	
Características físicas:	COMPLEXION: MEDIANACARA: OVALADOCOLOR DE LA PIEL: MORENOOJOS: CAFÉS GRANDESNARIZ: ACHATADABOCA: MEDIANALABIOS: GRUESOSESTATURA: 165 cmPESO: 80kg
Señas particulares:	tatuaje en el pecho de un jordan
Prendas de vestir:	pantalón color: azul
Autoridades Competentes:	COMISIÓN NACIONAL DE BÚSQUEDA.

La información que se visualiza de la persona desaparecida o no localizada, es recibida e integrada por las autoridades de la Federación y de las Entidades Federativas competentes, por lo que cualquier información que se visualice, puede ser con la autoridad de origen.

Si tienes información que ayude a la localización de alguna Persona Desaparecida o No Localizada, comunicate desde México al número telefónico 800 028 7783 o WhatsApp 55 1309 9024 y proporciona toda la información que tengas.

Gobierno de México | Gobernación | CNB Comisión Nacional de Búsqueda

ALERTA NACIONAL



FICHA DE BÚSQUEDA DE PERSONA DESAPARECIDA

VICTORIA LIZZET TORRES GUERRERO
Folio Único de Identificación
FI26-1FBC6F9AB-8FEA-4D8C-BB37-8AD7722B809B

Edad al momento de la desaparición: 18 **Edad Actual:** 18
Lugar de nacimiento: TAMAULIPAS
Sexo: MUJER **Genero:** FEMENINO **Nombre Social:** VICTORIA LIZZET TORRES GUERRERO
Nacionalidad: MEXICANA **¿Habla español?:** SI
Idioma o lengua indígena: SIN DATO **Discapacidad:** NO
Fecha de hechos: 19/06/2026 **Hora de hechos:** 10:00 **Fecha de percato:** 19/06/2026 **Hora de percato:** 10:00
Lugar de los hechos: ESTADO: TAMAULIPAS , MUNICIPIO: VICTORIA
Carpeta de investigación FGJT/FEIDDFP/VIC/UE1/00132/2026

DATOS

Características físicas:	COMPLEXION: DELGADACARA: RECTANGULARCOLOR DE LA PIEL: TRIGUEÑOCABELLO: NEGRO LARGO ONDULADOOJOS: MIEL MEDIANOSNARIZ: RECTABOCA: MEDIANALABIOS: MEDIANOSESTATURA: 170 cmPESO: 70kg
Señas particulares:	NINGUNA
Prendas de vestir:	SIN DATO
Autoridades Competentes:	FISCALÍA GENERAL DE JUSTICIA DEL ESTADO DE TAMAULIPAS.

ALERTA NACIONAL

La información que se visualiza de la persona desaparecida o no localizada, es recibida e integrada por las autoridades de la Federación y de las Entidades Federativas competentes, por lo que cualquier información que se visualice, puede ser con la autoridad de origen.

Si tienes información que ayude a la localización de alguna Persona Desaparecida o No Localizada, comunicate desde México al número telefónico 800 028 7783 o WhatsApp 55 1309 9024 y proporciona toda la información que tengas.

ALERTA NACIONAL



FICHA DE BÚSQUEDA DE PERSONA DESAPARECIDA

VIDAL ESPINOZA NAVA
Folio Único de Identificación
FI26-1BBBB2380-315F-4BB1-A24E-EA91DC93E267

Edad al momento de la desaparición: 62 **Edad Actual:** 62
Lugar de nacimiento: ESTADO DE MEXICO
Sexo: HOMBRE **Genero:** MASCULINO **Nombre Social:** VIDAL ESPINOSA NAVA
Nacionalidad: MEXICANA **¿Habla español?:** SI
Idioma o lengua indígena: SIN DATO **Discapacidad:** NO
Fecha de hechos: 08/06/2026 **Hora de hechos:** 19:00 **Fecha de percato:** 08/06/2026 **Hora de percato:** 19:00
Lugar de los hechos: ESTADO: QUERETARO , MUNICIPIO: EL MARQUÉS
Carpeta de investigación CI/QRO/19486/2026

DATOS	
Características físicas:	COMPLEXION: DELGADACARA: OVALADOCOLOR DE LA PIEL: MORENOCABELLO: CANO LARGO ONDULADOOJOS: CAFÉS GRANDESNARIZ: ACHATADABOCA: MEDIANALABIOS: DELGADOSESTATURA: 160 cmPESO: 60kg
Señas particulares:	NINGUNA
Prendas de vestir:	SIN DATO
Autoridades Competentes:	FISCALÍA GENERAL DEL ESTADO QUERÉTARO.

ALERTA NACIONAL

La información que se visualiza de la persona desaparecida o no localizada, es recibida e integrada por las autoridades de la Federación y de las Entidades Federativas competentes, por lo que cualquier información que se visualice, puede ser con la autoridad de origen.

Si tienes información que ayude a la localización de alguna Persona Desaparecida o No Localizada, comunicate desde México al número telefónico 800 028 7783 o WhatsApp 55 1309 9024 y proporciona toda la información que tengas.

Gobierno de México | Gobernación | CNB Comisión Nacional de Búsqueda

ALERTA NACIONAL



ALERTA NACIONAL

FICHA DE BÚSQUEDA DE PERSONA DESAPARECIDA

ZAHIRA YVETTE OSORIO VILLEGAS
Folio Único de Identificación
FI26-183A68CBD-BD7D-4FEB-8A79-AD3BABD67DEA

Edad al momento de la desaparición: 15 **Edad Actual:** 15
Lugar de nacimiento: VERACRUZ
Sexo: MUJER **Genero:** FEMENINO
Nacionalidad: MEXICANA **¿Habla español?:** SI
Idioma o lengua indígena: SIN DATO **Discapacidad:** NO
Fecha de hechos: 16/06/2026 **Hora de hechos:** 09:00 **Fecha de percato:** 16/06/2026 **Hora de percato:** 09:00
Lugar de los hechos: ESTADO: VERACRUZ , MUNICIPIO: FORTÍN
Carpeta de investigación CRD/FIM/FEADPD/076/2026

DATOS

Características físicas:	COMPLEXION: ROBUSTACARA: REDONDOCOLOR DE LA PIEL: MORENOCABELLO: CASTAÑO OSCURO LARGO LISOOJOS: CAFÉS PEQUEÑOSNARIZ: RECTABOCA: MEDIANALABIOS: DELGADOSESTATURA: 153 cmPESO: 60kg
Señas particulares:	pomulo izquierdo cicatriz por rasguño
Prendas de vestir:	SIN DATO
Autoridades Competentes:	FISCALÍA GENERAL DEL ESTADO DE VERACRUZ DE IGNACIO DE LA LLAVE.

La información que se visualiza de la persona desaparecida o no localizada, es recibida e integrada por las autoridades de la Federación y de las Entidades Federativas competentes, por lo que cualquier información que se visualice, puede ser con la autoridad de origen.

Si tienes información que ayude a la localización de alguna Persona Desaparecida o No Localizada, comunicate desde México al número telefónico 800 028 7783 o WhatsApp 55 1309 9024 y proporciona toda la información que tengas.

Gobierno de México | Gobernación | CNB Comisión Nacional de Búsqueda

ALERTA NACIONAL

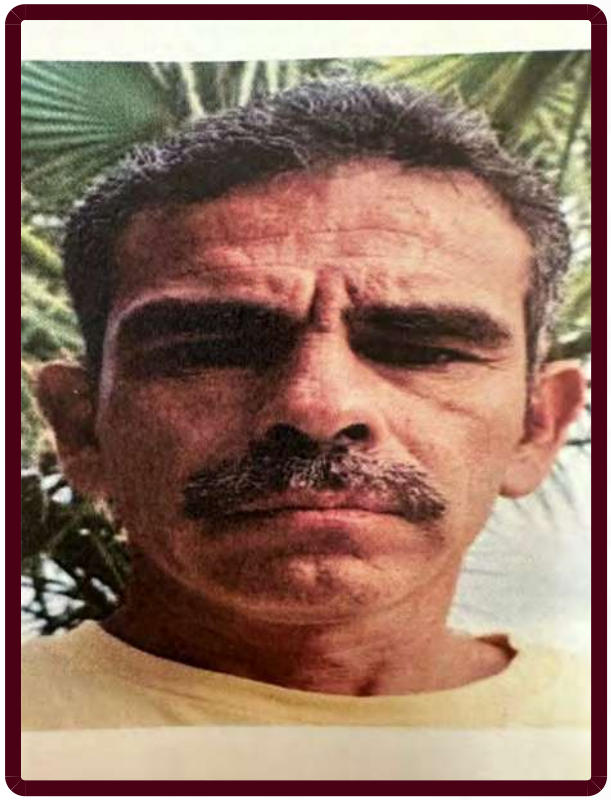

ALERTA NACIONAL

La información que se visualiza de la persona desaparecida o no localizada, es recibida e integrada por las autoridades de la Federación y de las Entidades Federativas competentes, por lo que cualquier información que se visualice, puede ser con la autoridad de origen.

FICHA DE BÚSQUEDA DE PERSONA DESAPARECIDA

ADAN CASTILLO RODRIGUEZ
Folio Único de Identificación
FI26-11263D834-0750-4260-AC24-C8FE3CAAA8FA

Edad al momento de la desaparición: 47 **Edad Actual:** 47
Lugar de nacimiento: CHIHUAHUA
Sexo: HOMBRE **Genero:** MASCULINO **Nombre Social:** SE DESCONOCE NO NO
Nacionalidad: MEXICANA **¿Habla español?:** SI
Idioma o lengua indígena: SIN DATO **Discapacidad:** NO
Fecha de hechos: 05/04/2026 **Hora de hechos:** 07:00 **Fecha de percato:** 05/04/2026 **Hora de percato:** 07:00
Lugar de los hechos: ESTADO: CHIHUAHUA , MUNICIPIO: NUEVO CASAS GRANDES
Carpeta de investigación 50-2026-565

DATOS

Características físicas:	COMPLEXION: DELGADACARA: REDONDOCOLOR DE LA PIEL: MORENOCABELLO: CASTAÑO OSCURO CORTO ONDULADOOJOS: CAFÉS MEDIANOSNARIZ: RECTABOCA: MEDIANALABIOS: DELGADOSESTATURA: 170 cmPESO: 75kg
Señas particulares:	NINGUNA
Prendas de vestir:	botas color: cafe, pantalón
Autoridades Competentes:	FISCALÍA GENERAL DEL ESTADO DE CHIHUAHUA.

Si tienes información que ayude a la localización de alguna Persona Desaparecida o No Localizada, comunicate desde México al número telefónico 800 028 7783 o WhatsApp 55 1309 9024 y proporciona toda la información que tengas.

Gobierno de México | Gobernación | CNB Comisión Nacional de Búsqueda

ALERTA NACIONAL



ALERTA NACIONAL

FICHA DE BÚSQUEDA DE PERSONA DESAPARECIDA

ALAN MIGUEL TORRES GUTIERREZ
Folio Único de Identificación
FI26-1BFCDA5D9-779A-43D5-9301-8BF3575F2514

Edad al momento de la desaparición: 19 **Edad Actual:** 23
Lugar de nacimiento: GUANAJUATO
Sexo: HOMBRE **Genero:** MASCULINO
Nacionalidad: MEXICANA **¿Habla español?:** SI
Idioma o lengua indígena: SIN DATO **Discapacidad:** NO
Fecha de hechos: 19/05/2022 **Hora de hechos:** 19:50 **Fecha de percato:** 19/05/2022 **Hora de percato:** 19:50
Lugar de los hechos: ESTADO: JALISCO , MUNICIPIO: LAGOS DE MORENO
Carpeta de investigación 37494/2022

DATOS	
Características físicas:	COMPLEXION: DELGADACOLOR DE LA PIEL: MORENOCABELLO: NEGRO CORTO LISOOJOS: CAFÉS MEDIANOSBOCA: MEDIANALABIOS: DELGADOSESTATURA: 170 cmPESO: 65kg
Señas particulares:	tatuaje de unas letras chinas, tatuaje de la nota musical sol, tatuaje de una oracion sin saber que dice
Prendas de vestir:	SIN DATO
Autoridades Competentes:	FISCALÍA GENERAL DEL ESTADO DE JALISCO.

La información que se visualiza de la persona desaparecida o no localizada, es recibida e integrada por las autoridades de la Federación y de las Entidades Federativas competentes, por lo que cualquier información que se visualice, puede ser con la autoridad de origen.

Si tienes información que ayude a la localización de alguna Persona Desaparecida o No Localizada, comunicate desde México al número telefónico 800 028 7783 o WhatsApp 55 1309 9024 y proporciona toda la información que tengas.

Gobierno de México | Gobernación | CNB Comisión Nacional de Búsqueda

ALERTA NACIONAL



ALERTA NACIONAL

La información que se visualiza de la persona desaparecida o no localizada, es recibida e integrada por las autoridades de la Federación y de las Entidades Federativas competentes, por lo que cualquier información que se visualice, puede ser con la autoridad de origen.

FICHA DE BÚSQUEDA DE PERSONA DESAPARECIDA

ANGEL DE JESUS URIETA GOMEZ
Folio Único de Identificación
FI26-1C73303CC-56E0-4EE0-8CDB-B4A6BAC077C3

Edad al momento de la desaparición: 37 **Edad Actual:** 37
Lugar de nacimiento: VERACRUZ
Sexo: HOMBRE **Genero:** MASCULINO
Nacionalidad: MEXICANA **¿Habla español?:** SI
Idioma o lengua indígena: SIN DATO **Discapacidad:** NO
Fecha de hechos: 15/06/2026 **Hora de hechos:** 07:00 **Fecha de percato:** 15/06/2026 **Hora de percato:** 07:00
Lugar de los hechos: ESTADO: VERACRUZ , MUNICIPIO: HUEYAPAN DE OCAMPO
Carpeta de investigación SAT/FIM/FEADPD/033/2026

DATOS

Características físicas:	COMPLEXION: ROBUSTACOLOR DE LA PIEL: MORENOCABELLO: NEGRO CORTO ONDULADOOJOS: CAFÉS MEDIANOSNARIZ: ACHATADABOCA: PEQUEÑALABIOS: DELGADOSESTATURA: 165 cmPESO: 70kg
Señas particulares:	tatuaje en mano derecha de la virgen maria,
Prendas de vestir:	SIN DATO
Autoridades Competentes:	FISCALÍA GENERAL DEL ESTADO DE VERACRUZ DE IGNACIO DE LA LLAVE.

Si tienes información que ayude a la localización de alguna Persona Desaparecida o No Localizada, comunicate desde México al número telefónico 800 028 7783 o WhatsApp 55 1309 9024 y proporciona toda la información que tengas.

Gobierno de México | Gobernación | CNB Comisión Nacional de Búsqueda

ALERTA NACIONAL



ALERTA NACIONAL

FICHA DE BÚSQUEDA DE PERSONA DESAPARECIDA

ANGEL ISRAEL ZUÑIGA IBARRA
Folio Único de Identificación
FI26-1B8D4B1D7-F658-4D33-B915-26EC8B08BDBB

Edad al momento de la desaparición: 21 **Edad Actual:** 21
Lugar de nacimiento: NUEVO LEON
Sexo: HOMBRE **Genero:** MASCULINO
Nacionalidad: MEXICANA **¿Habla español?:** SI
Idioma o lengua indígena: SIN DATO **Discapacidad:** NO
Fecha de hechos: 02/06/2026 **Hora de hechos:** 14:37 **Fecha de percato:** 02/06/2026 **Hora de percato:** 14:37
Lugar de los hechos: ESTADO: QUINTANA ROO , MUNICIPIO: BENITO JUÁREZ
Carpeta de investigación FGE/QROO/CAN/UAPD/06/231/2026

DATOS	
Características físicas:	COMPLEXION: DELGADACOLOR DE LA PIEL: MORENOCABELLO: NEGRO CORTO LISOESTATURA: 168 cmPESO: 70kg
Señas particulares:	cicatriz de 2 centimetros en la mejilla derecha
Prendas de vestir:	SIN DATO
Autoridades Competentes:	FISCALÍA GENERAL DEL ESTADO DE QUINTA ROO.

La información que se visualiza de la persona desaparecida o no localizada, es recibida e integrada por las autoridades de la Federación y de las Entidades Federativas competentes, por lo que cualquier información que se visualice, puede ser con la autoridad de origen.

Si tienes información que ayude a la localización de alguna Persona Desaparecida o No Localizada, comunicate desde México al número telefónico 800 028 7783 o WhatsApp 55 1309 9024 y proporciona toda la información que tengas.

Gobierno de México | Gobernación | CNB Comisión Nacional de Búsqueda

ALERTA NACIONAL



FICHA DE BÚSQUEDA DE PERSONA DESAPARECIDA

BERNARDO GONZALEZ DUARDO
Folio Único de Identificación
FI26-122843FA4-466F-412B-85D3-992A675B0176

Edad al momento de la desaparición: 54 **Edad Actual:** 58
Lugar de nacimiento: JALISCO
Sexo: HOMBRE **Genero:** MASCULINO
Nacionalidad: MEXICANA **¿Habla español?:** SI
Idioma o lengua indígena: SIN DATO **Discapacidad:** NO
Fecha de hechos: 11/08/2022 **Hora de hechos:** 22:45 **Fecha de percato:** 11/08/2022 **Hora de percato:** 22:45
Lugar de los hechos: ESTADO: JALISCO , MUNICIPIO: ENCARNACIÓN DE DÍAZ
Carpeta de investigación 25980/2022

DATOS

Características físicas:	COMPLEXION: MEDIANACARA: REDONDOCOLOR DE LA PIEL: BLANCOCABELLO: ENTRECANO CORTO LISOOJOS: MIEL MEDIANOSBOCA: GRANDELABIOS: MEDIANOSESTATURA: 165 cmPESO: 68kg
Señas particulares:	verruga en la cien del lado derecho, cicatriz de operacion de apendice, cicatrices en abdomen del lado izquierdo y derecho por operaciones de hernias, lunar color cafe en pierna derecha
Prendas de vestir:	botas color: cafe, camisa color: negro/rojo, pantalón color: azul
Autoridades Competentes:	FISCALÍA GENERAL DEL ESTADO DE JALISCO.

ALERTA NACIONAL

La información que se visualiza de la persona desaparecida o no localizada, es recibida e integrada por las autoridades de la Federación y de las Entidades Federativas competentes, por lo que cualquier información que se visualice, puede ser con la autoridad de origen.

Si tienes información que ayude a la localización de alguna Persona Desaparecida o No Localizada, comunicate desde México al número telefónico 800 028 7783 o WhatsApp 55 1309 9024 y proporciona toda la información que tengas.

Gobierno de México | Gobernación | CNB Comisión Nacional de Búsqueda

ALERTA NACIONAL



ALERTA NACIONAL

FICHA DE BÚSQUEDA DE PERSONA DESAPARECIDA

BRENDA NAHOMI FLORES UZARRAGA
Folio Único de Identificación
FI26-1DD78C3B5-E8F8-45A2-99B4-132EBB71B0DD

Edad al momento de la desaparición: 18 **Edad Actual:** 18
Lugar de nacimiento: SONORA
Sexo: MUJER **Genero:** FEMENINO
Nacionalidad: MEXICANA **¿Habla español?:** SI
Idioma o lengua indígena: SIN DATO **Discapacidad:** NO
Fecha de hechos: 08/05/2026 **Hora de hechos:** 08:00 **Fecha de percato:** 08/05/2026 **Hora de percato:** 08:00
Lugar de los hechos: ESTADO: SONORA , MUNICIPIO: HERMOSILLO
Carpeta de investigación CI/HER/036/08/00183/5-2026

DATOS

Características físicas:	COMPLEXION: DELGADACARA: OVALADOCOLOR DE LA PIEL: MORENOCABELLO: NEGRO LARGO LISOOJOS: CAFÉS PEQUEÑOSNARIZ: RECTABOCA: MEDIANALABIOS: MEDIANOSESTATURA: 160 cmPESO: 40kg
Señas particulares:	trabajo dental de brackets de color plata con ligas blancas, aretes en la nariz, ombligo y lengua, tatuaje en el hombro derecho una imagen de un alien, tatuajes en el cuello unas letras que no se que dicen, tatuaje en la panza tiene media cara del diablo con un cuerno, tatuaje en el muslo derecho tiene dos caras de payaso, un payaso triste y otro payaso contento, tatuaje en la espalda tiene un una cadena, calaveras en ambas manos
Prendas de vestir:	blusa, pantiblusa, bluson color: blanco, pantalón color: azul cielo
Autoridades Competentes:	FISCALÍA GENERAL DE JUSTICIA DEL ESTADO DE SONORA.

La información que se visualiza de la persona desaparecida o no localizada, es recibida e integrada por las autoridades de la Federación y de las Entidades Federativas competentes, por lo que cualquier información que se visualice, puede ser con la autoridad de origen.

Si tienes información que ayude a la localización de alguna Persona Desaparecida o No Localizada, comunicate desde México al número telefónico 800 028 7783 o WhatsApp 55 1309 9024 y proporciona toda la información que tengas.

Gobierno de México | Gobernación | CNB Comisión Nacional de Búsqueda

ALERTA NACIONAL

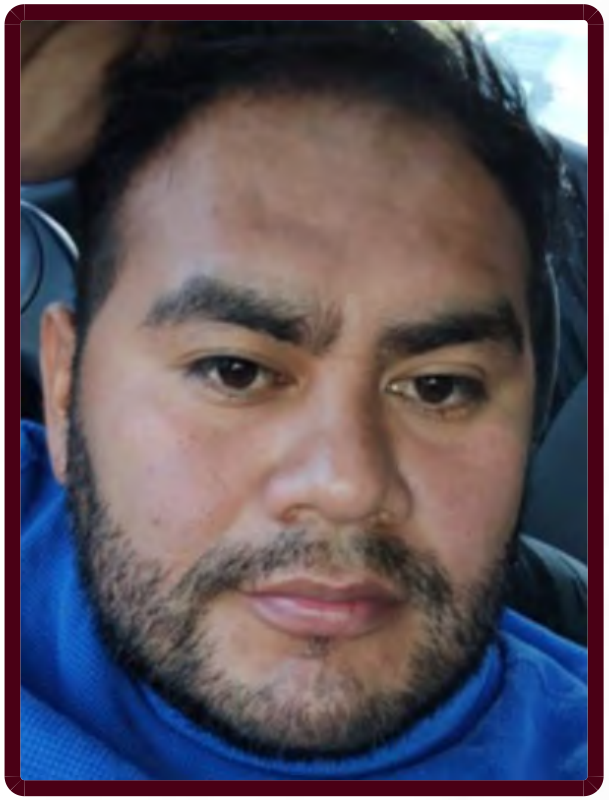

ALERTA NACIONAL

La información que se visualiza de la persona desaparecida o no localizada, es recibida e integrada por las autoridades de la Federación y de las Entidades Federativas competentes, por lo que cualquier información que se visualice, puede ser con la autoridad de origen.

FICHA DE BÚSQUEDA DE PERSONA DESAPARECIDA

CARLOS IVAN CERVANTES HERNANDEZ
Folio Único de Identificación
FI26-17BB4CD3F-072B-499C-9FC3-B234DFF066AA

Edad al momento de la desaparición: 34 **Edad Actual:** 34
Lugar de nacimiento: HIDALGO
Sexo: HOMBRE **Genero:** MASCULINO
Nacionalidad: MEXICANA **¿Habla español?:** SI
Idioma o lengua indígena: SIN DATO **Discapacidad:** NO
Fecha de hechos: 17/06/2026 **Hora de hechos:** 14:00 **Fecha de percato:** 17/06/2026 **Hora de percato:** 14:30
Lugar de los hechos: ESTADO: HIDALGO , MUNICIPIO: SAN AGUSTÍN TLAXIACA
Carpeta de investigación N-12-CAR-2026-00575

DATOS

Características físicas:	COMPLEXION: ROBUSTACARA: RECTANGULARCOLOR DE LA PIEL: MORENOCABELLO: NEGRO CORTO ONDULADOOJOS: CAFÉS PEQUEÑOSNARIZ: RECTABOCA: MEDIANALABIOS: MEDIANOSESTATURA: 180 cmPESO: 80kg
Señas particulares:	tatuaje en antebrazo izquierdo cerca de la muñeca con forma de corazon con una letra d
Prendas de vestir:	SIN DATO
Autoridades Competentes:	COMISIÓN LOCAL DE BÚSQUEDA DE PERSONAS DEL ESTADO DE HIDALGO.

Si tienes información que ayude a la localización de alguna Persona Desaparecida o No Localizada, comunicate desde México al número telefónico 800 028 7783 o WhatsApp 55 1309 9024 y proporciona toda la información que tengas.

Gobierno de México | Gobernación | CNB Comisión Nacional de Búsqueda

ALERTA NACIONAL

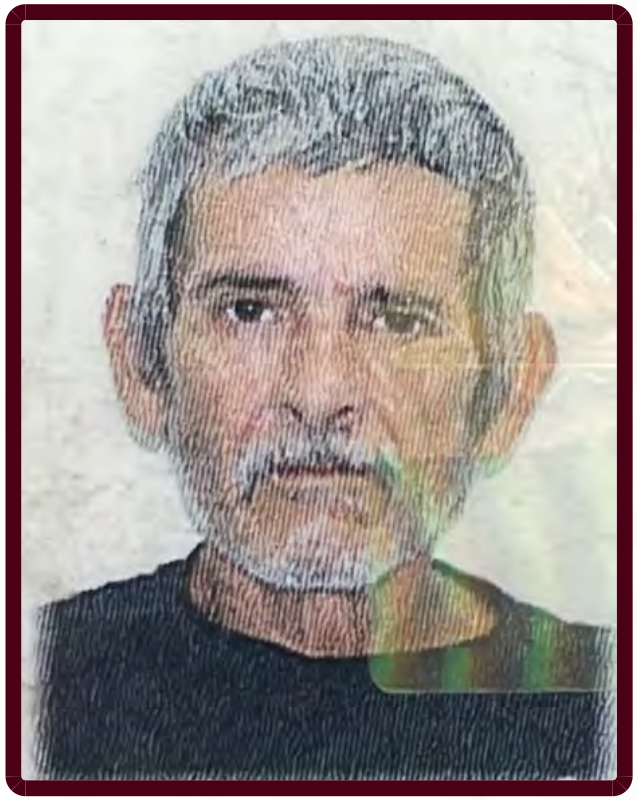

ALERTA NACIONAL

La información que se visualiza de la persona desaparecida o no localizada, es recibida e integrada por las autoridades de la Federación y de las Entidades Federativas competentes, por lo que cualquier información que se visualice, puede ser con la autoridad de origen.

FICHA DE BÚSQUEDA DE PERSONA DESAPARECIDA

CARLOS MARTIN CORRALES VAZQUEZ
Folio Único de Identificación
FI26-1FDFD2A3C-3C9C-47F4-9D2E-850D0658A1CC

Edad al momento de la desaparición: 60 **Edad Actual:** 60
Lugar de nacimiento: SINALOA
Sexo: HOMBRE **Genero:** MASCULINO
Nacionalidad: MEXICANA **¿Habla español?:** SI
Idioma o lengua indígena: SIN DATO **Discapacidad:** NO
Fecha de hechos: 08/06/2026 **Hora de hechos:** 11:30 **Fecha de percato:** 08/06/2026 **Hora de percato:** 20:00
Lugar de los hechos: ESTADO: SINALOA , MUNICIPIO: NAVOLATO
Carpeta de investigación CLN/FEDFP/7091/2026/CI

DATOS

Características físicas:	COMPLEXION: DELGADACARA: OVALADOCOLOR DE LA PIEL: BLANCOCABELLO: CANO CORTO LISOOJOS: CAFÉS MEDIANOSNARIZ: ALOMADABOCA: MEDIANALABIOS: MEDIANOSESTATURA: 162 cmPESO: 60kg
Señas particulares:	cicatriz en una de sus muñecas de una mordida de 5 cm aproximadamente
Prendas de vestir:	SIN DATO
Autoridades Competentes:	COMISIÓN ESTATAL DE BÚSQUEDA DE PERSONAS EN EL ESTADO DE SINALOA.

Si tienes información que ayude a la localización de alguna Persona Desaparecida o No Localizada, comunicate desde México al número telefónico 800 028 7783 o WhatsApp 55 1309 9024 y proporciona toda la información que tengas.

ALERTA NACIONAL



ALERTA NACIONAL

La información que se visualiza de la persona desaparecida o no localizada, es recibida e integrada por las autoridades de la Federación y de las Entidades Federativas competentes, por lo que cualquier información que se visualice, puede ser con la autoridad de origen.

FICHA DE BÚSQUEDA DE PERSONA DESAPARECIDA

CINTHYA LUCERO HERNANDEZ ALCARAZ
Folio Único de Identificación
FI26-157A169A4-72CF-406C-A995-01827EE86044

Edad al momento de la desaparición: 22 **Edad Actual:** 22
Lugar de nacimiento: SONORA
Sexo: MUJER **Genero:** FEMENINO
Nacionalidad: MEXICANA **¿Habla español?:** SI
Idioma o lengua indígena: SIN DATO **Discapacidad:** NO
Fecha de hechos: 23/04/2026 **Hora de hechos:** 20:00 **Fecha de percato:** 04/06/2026 **Hora de percato:** 12:00
Lugar de los hechos: ESTADO: SONORA , MUNICIPIO: HERMOSILLO
Carpeta de investigación CI/HER/015/02/00468/6-2026

DATOS

Características físicas:	COMPLEXION: DELGADACARA: OVALADOCOLOR DE LA PIEL: BLANCOCABELLO: NEGRO LARGO LISOOJOS: VERDES MEDIANOSNARIZ: RECTABOCA: MEDIANALABIOS: MEDIANOSESTATURA: 165 cmPESO: 60kg
Señas particulares:	tatuaje a la altura del hombro izquierdo se desconoce la figura
Prendas de vestir:	SIN DATO
Autoridades Competentes:	FISCALÍA GENERAL DE JUSTICIA DEL ESTADO DE SONORA.

Si tienes información que ayude a la localización de alguna Persona Desaparecida o No Localizada, comunicate desde México al número telefónico 800 028 7783 o WhatsApp 55 1309 9024 y proporciona toda la información que tengas.

Gobierno de México | Gobernación | CNB Comisión Nacional de Búsqueda

ALERTA NACIONAL



ALERTA NACIONAL

FICHA DE BÚSQUEDA DE PERSONA DESAPARECIDA

CRISTIAN BEDOLLA RODRIGUEZ
Folio Único de Identificación
FI26-1A3B74651-86D9-4B4F-955F-5D50D4A2A567

Edad al momento de la desaparición: 20 **Edad Actual:** 20
Lugar de nacimiento: MICHOACAN
Sexo: HOMBRE **Genero:** MASCULINO
Nacionalidad: MEXICANA **¿Habla español?:** SI
Idioma o lengua indígena: SIN DATO **Discapacidad:** NO
Fecha de hechos: 14/05/2026 **Hora de hechos:** 19:00 **Fecha de percato:** 16/05/2026 **Hora de percato:** 12:00
Lugar de los hechos: ESTADO: MICHOACAN , MUNICIPIO: HUANIQUEO
Carpeta de investigación FEPD/26276/2026

DATOS

Características físicas:	COMPLEXION: ROBUSTACARA: REDONDOCOLOR DE LA PIEL: MORENOCABELLO: NEGRO LARGO LISOOJOS: CAFÉS GRANDESNARIZ: RECTABOCA: MEDIANALABIOS: DELGADOSESTATURA: 180 cmPESO: 85kg
Señas particulares:	lunar de color negro en la barbilla, tatuaje en el antebrazo derecho con la figura de una brujula y diseños diversos, tatuaje en el antebrazo izquierdo con la figura de un arcangel y un lobo, tatuaje en la mano izquierda con la figura de una cruz, tatuaje en la pantorrilla izquierda con la figura del rostro de una mujer
Prendas de vestir:	SIN DATO
Autoridades Competentes:	FISCALÍA GENERAL DEL ESTADO DE MICHOACÁN.

La información que se visualiza de la persona desaparecida o no localizada, es recibida e integrada por las autoridades de la Federación y de las Entidades Federativas competentes, por lo que cualquier información que se visualice, puede ser con la autoridad de origen.

Si tienes información que ayude a la localización de alguna Persona Desaparecida o No Localizada, comunicate desde México al número telefónico 800 028 7783 o WhatsApp 55 1309 9024 y proporciona toda la información que tengas.

Gobierno de México | Gobernación | CNB Comisión Nacional de Búsqueda

ALERTA NACIONAL



ALERTA NACIONAL

La información que se visualiza de la persona desaparecida o no localizada, es recibida e integrada por las autoridades de la Federación y de las Entidades Federativas competentes, por lo que cualquier información que se visualice, puede ser con la autoridad de origen.

FICHA DE BÚSQUEDA DE PERSONA DESAPARECIDA

EDGAR AARON RUIZ FLORES
Folio Único de Identificación
FI26-177A54154-A9A0-47F0-846D-0F02EB7807C9

Edad al momento de la desaparición: 34 **Edad Actual:** 34
Lugar de nacimiento: CIUDAD DE MEXICO
Sexo: HOMBRE **Genero:** MASCULINO
Nacionalidad: MEXICANA **¿Habla español?:** SI
Idioma o lengua indígena: SIN DATO **Discapacidad:** NO
Fecha de hechos: 04/06/2026 **Hora de hechos:** 16:00 **Fecha de percato:** 04/06/2026 **Hora de percato:** 18:00
Lugar de los hechos: ESTADO: MICHOACAN , MUNICIPIO: LA PIEDAD
Carpeta de investigación FLRP/24107/2026.

DATOS

Características físicas:	COMPLEXION: OBESACARA: OVALADOCOLOR DE LA PIEL: MORENOCABELLO: NEGRO CORTO LISOOJOS: CAFÉS PEQUEÑOSBOCA: PEQUEÑALABIOS: MEDIANOSESTATURA: 172 cmPESO: 105kg
Señas particulares:	no indica
Prendas de vestir:	SIN DATO
Autoridades Competentes:	COMISIÓN DE BÚSQUEDA DE PERSONAS DEL ESTADO DE MICHOACÁN.

Si tienes información que ayude a la localización de alguna Persona Desaparecida o No Localizada, comunicate desde México al número telefónico 800 028 7783 o WhatsApp 55 1309 9024 y proporciona toda la información que tengas.

Gobierno de México | Gobernación | CNB Comisión Nacional de Búsqueda

ALERTA NACIONAL



ALERTA NACIONAL

La información que se visualiza de la persona desaparecida o no localizada, es recibida e integrada por las autoridades de la Federación y de las Entidades Federativas competentes, por lo que cualquier información que se visualice, puede ser con la autoridad de origen.

FICHA DE BÚSQUEDA DE PERSONA DESAPARECIDA

EDI RICARDO VLEESCHOWER HERNANDEZ
Folio Único de Identificación
FI26-1A7E69FB1-DDD2-4BFF-B8DD-744734F63A5A

Edad al momento de la desaparición: 42 **Edad Actual:** 42
Lugar de nacimiento: CHIAPAS
Sexo: HOMBRE **Genero:** MASCULINO
Nacionalidad: MEXICANA **¿Habla español?:** SI
Idioma o lengua indígena: SIN DATO **Discapacidad:** NO
Fecha de hechos: 17/06/2026 **Hora de hechos:** 02:00 **Fecha de percato:** 17/06/2026 **Hora de percato:** 02:00
Lugar de los hechos: ESTADO: CHIAPAS , MUNICIPIO: TUXTLA GUTIÉRREZ
Carpeta de investigación 0165-101-3003-2026

DATOS

Características físicas:	COMPLEXION: ROBUSTACARA: OVALADOCOLOR DE LA PIEL: MORENOCABELLO: CANO CORTO ONDULADOOJOS: CAFÉS MEDIANOSNARIZ: ACHATADABOCA: MEDIANALABIOS: MEDIANOSESTATURA: 160 cmPESO: 75kg
Señas particulares:	lunar grande en la muñeca izquierda.
Prendas de vestir:	camisa color: blanco, pantalón color: negro, tenis color: blanco
Autoridades Competentes:	FISCALÍA GENERAL DEL ESTADO DE CHIAPAS.

Si tienes información que ayude a la localización de alguna Persona Desaparecida o No Localizada, comunicate desde México al número telefónico 800 028 7783 o WhatsApp 55 1309 9024 y proporciona toda la información que tengas.

Gobierno de México | Gobernación | CNB Comisión Nacional de Búsqueda

ALERTA NACIONAL



ALERTA NACIONAL

FICHA DE BÚSQUEDA DE PERSONA DESAPARECIDA

FLORENTINO VILLA GARCIA
Folio Único de Identificación
FI26-19F057E39-247C-410A-B0F5-75C30078F8C5

Edad al momento de la desaparición: 27 **Edad Actual:** 27
Lugar de nacimiento: GUERRERO
Sexo: HOMBRE **Genero:** MASCULINO
Nacionalidad: MEXICANA **¿Habla español?:** SI
Idioma o lengua indígena: SIN DATO **Discapacidad:** NO
Fecha de hechos: 15/06/2026 **Hora de hechos:** 12:00 **Fecha de percato:** 15/06/2026 **Hora de percato:** 12:00
Lugar de los hechos: ESTADO: GUERRERO , MUNICIPIO: TLAPA DE COMONFORT
Carpeta de investigación 12080440700326180626

DATOS

Características físicas:	COMPLEXION: DELGADACARA: OVALADOCOLOR DE LA PIEL: MORENOCABELLO: NEGRO CORTO LISOOJOS: NEGROS MEDIANOSNARIZ: ACHATADABOCA: MEDIANALABIOS: DELGADOSESTATURA: 163 cm
Señas particulares:	NINGUNA
Prendas de vestir:	SIN DATO
Autoridades Competentes:	FISCALÍA GENERAL DEL ESTADO DE GUERRERO.

La información que se visualiza de la persona desaparecida o no localizada, es recibida e integrada por las autoridades de la Federación y de las Entidades Federativas competentes, por lo que cualquier información que se visualice, puede ser con la autoridad de origen.

Si tienes información que ayude a la localización de alguna Persona Desaparecida o No Localizada, comunicate desde México al número telefónico 800 028 7783 o WhatsApp 55 1309 9024 y proporciona toda la información que tengas.

Gobierno de México | Gobernación | CNB Comisión Nacional de Búsqueda

ALERTA NACIONAL



ALERTA NACIONAL

FICHA DE BÚSQUEDA DE PERSONA DESAPARECIDA

FRANCISCO EDUARDO YOCUPICIO ZAZUETA
Folio Único de Identificación
FI26-1EB0A90FD-2012-489B-979E-C2C2A08C3DC0

Edad al momento de la desaparición: 25 **Edad Actual:** 25
Lugar de nacimiento: SONORA
Sexo: HOMBRE **Genero:** MASCULINO
Nacionalidad: MEXICANA **¿Habla español?:** SI
Idioma o lengua indígena: SIN DATO **Discapacidad:** NO
Fecha de hechos: 07/06/2026 **Hora de hechos:** 12:30 **Fecha de percato:** 07/06/2026 **Hora de percato:** 23:00
Lugar de los hechos: ESTADO: SONORA , MUNICIPIO: HERMOSILLO
Carpeta de investigación CI/HER/020/01/00541/6-2026

DATOS

Características físicas:	COMPLEXION: DELGADACARA: OVALADOCOLOR DE LA PIEL: MORENOCABELLO: NEGRO CORTO ONDULADOOJOS: CAFÉS MEDIANOSNARIZ: ALOMADABOCA: MEDIANALABIOS: MEDIANOSESTATURA: 175 cmPESO: 65kg
Señas particulares:	cicatriz en la rodilla, dos lunares en el cuello, lunar en la frente, tatuaje en la espalda con la figura de la virgen, tatuaje en la espalda con el nombre de concepcin, tatuaje en el pecho unas estrellas, tatuaje en el pecho de su nombre francisco, tatuaje en el brazo izquierdo yo amo a mi familia, tatuaje en el pie izquierdo una catrina y una calavera
Prendas de vestir:	camiseta color: rojo, pantalón color: azul marino, tenis color: blanco
Autoridades Competentes:	FISCALÍA GENERAL DE JUSTICIA DEL ESTADO DE SONORA.

La información que se visualiza de la persona desaparecida o no localizada, es recibida e integrada por las autoridades de la Federación y de las Entidades Federativas competentes, por lo que cualquier información que se visualice, puede ser con la autoridad de origen.

Si tienes información que ayude a la localización de alguna Persona Desaparecida o No Localizada, comunicate desde México al número telefónico 800 028 7783 o WhatsApp 55 1309 9024 y proporciona toda la información que tengas.

Gobierno de México | Gobernación | CNB Comisión Nacional de Búsqueda

ALERTA NACIONAL



FICHA DE BÚSQUEDA DE PERSONA DESAPARECIDA

GABRIEL HERNANDEZ JIMENEZ
Folio Único de Identificación
FI26-1BBBB9857-3DDA-4AC5-979F-B5F89C9AB241

Edad al momento de la desaparición: 51 **Edad Actual:** 53
Lugar de nacimiento: CHIAPAS
Sexo: HOMBRE **Genero:** MASCULINO
Nacionalidad: MEXICANA **¿Habla español?:** SI
Idioma o lengua indígena: SIN DATO **Discapacidad:** NO
Fecha de hechos: 30/07/2024 **Hora de hechos:** 23:00 **Fecha de percato:** 30/07/2024 **Hora de percato:** 23:00
Lugar de los hechos: ESTADO: CHIAPAS , MUNICIPIO: CHIAPA DE CORZO
Carpeta de investigación R.A 0134-101-3003-2024

DATOS	
Características físicas:	COMPLEXION: ROBUSTACARA: REDONDOCOLOR DE LA PIEL: MORENOOJOS: CAFÉS MEDIANOSBOCA: MEDIANALABIOS: MEDIANOSESTATURA: 165 cmPESO: 98kg
Señas particulares:	NINGUNA
Prendas de vestir:	pantalón color: azul, playera
Autoridades Competentes:	FISCALÍA GENERAL DEL ESTADO DE CHIAPAS.

ALERTA NACIONAL

La información que se visualiza de la persona desaparecida o no localizada, es recibida e integrada por las autoridades de la Federación y de las Entidades Federativas competentes, por lo que cualquier información que se visualice, puede ser con la autoridad de origen.

Si tienes información que ayude a la localización de alguna Persona Desaparecida o No Localizada, comunicate desde México al número telefónico 800 028 7783 o WhatsApp 55 1309 9024 y proporciona toda la información que tengas.

Gobierno de México | Gobernación | CNB Comisión Nacional de Búsqueda

ALERTA NACIONAL

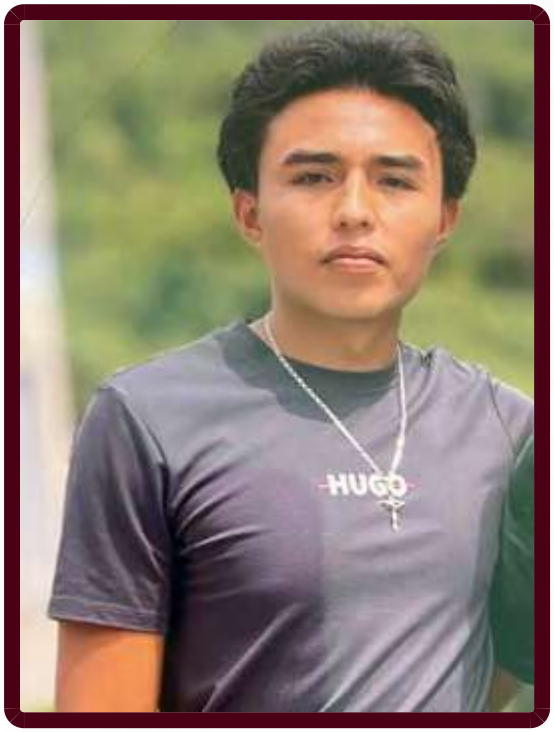

ALERTA NACIONAL

La información que se visualiza de la persona desaparecida o no localizada, es recibida e integrada por las autoridades de la Federación y de las Entidades Federativas competentes, por lo que cualquier información que se visualice, puede ser con la autoridad de origen.

FICHA DE BÚSQUEDA DE PERSONA DESAPARECIDA

GERARDO ENRIQUE GODINEZ ORTEGA
Folio Único de Identificación
FI26-142DA3BA7-ECB0-489F-BF5F-8B7C251D6388

Edad al momento de la desaparición: 19 **Edad Actual:** 19
Lugar de nacimiento: MICHOACAN
Sexo: HOMBRE **Genero:** MASCULINO
Nacionalidad: MEXICANA **¿Habla español?:** SI
Idioma o lengua indígena: SIN DATO **Discapacidad:** NO
Fecha de hechos: 17/06/2026 **Hora de hechos:** 19:00 **Fecha de percato:** 17/06/2026 **Hora de percato:** 19:00
Lugar de los hechos: ESTADO: MICHOACAN , MUNICIPIO: URUAPAN
Carpeta de investigación FRUR/26168/2026

DATOS

Características físicas:	COMPLEXION: DELGADACARA: REDONDOCOLOR DE LA PIEL: MORENOCABELLO: CASTAÑO OSCURO MEDIANO ONDULADOOJOS: CAFÉS PEQUEÑOSBOCA: GRANDELABIOS: GRUESOSESTATURA: 172 cmPESO: 74kg
Señas particulares:	una cicatriz abultada en el lado derecho de la nariz
Prendas de vestir:	SIN DATO
Autoridades Competentes:	FISCALÍA GENERAL DEL ESTADO DE MICHOACÁN.

Si tienes información que ayude a la localización de alguna Persona Desaparecida o No Localizada, comunicate desde México al número telefónico 800 028 7783 o WhatsApp 55 1309 9024 y proporciona toda la información que tengas.

Gobierno de México | Gobernación | CNB Comisión Nacional de Búsqueda

ALERTA NACIONAL



FICHA DE BÚSQUEDA DE PERSONA DESAPARECIDA

GERMAN ALEXIS ARGUELLO CAL Y MAYOR
Folio Único de Identificación
FI26-14006CE61-1E2E-42DB-A708-9A3BF65618E4

Edad al momento de la desaparición: 21 **Edad Actual:** 21
Lugar de nacimiento: CHIAPAS
Sexo: HOMBRE **Genero:** MASCULINO
Nacionalidad: MEXICANA **¿Habla español?:** SI
Idioma o lengua indígena: SIN DATO **Discapacidad:** NO
Fecha de hechos: 22/05/2026 **Hora de hechos:** 02:00 **Fecha de percato:** 22/05/2026 **Hora de percato:** 02:00
Lugar de los hechos: ESTADO: CHIAPAS , MUNICIPIO: OCOZOCOAUTLA DE ESPINOSA
Carpeta de investigación 0164-101-3003-2026

DATOS	
Características físicas:	COMPLEXION: DELGADACARA: OVALADOCOLOR DE LA PIEL: MORENOCABELLO: NEGRO CORTO ONDULADOOJOS: NEGROS PEQUEÑOSNARIZ: ACHATADABOCA: MEDIANALABIOS: MEDIANOSESTATURA: 165 cmPESO: 60kg
Señas particulares:	tatuajes la letra a en la mano derecha, tatuaje en la parte derecha del abdomen.
Prendas de vestir:	SIN DATO
Autoridades Competentes:	FISCALÍA GENERAL DEL ESTADO DE CHIAPAS.

ALERTA NACIONAL

La información que se visualiza de la persona desaparecida o no localizada, es recibida e integrada por las autoridades de la Federación y de las Entidades Federativas competentes, por lo que cualquier información que se visualice, puede ser con la autoridad de origen.

Si tienes información que ayude a la localización de alguna Persona Desaparecida o No Localizada, comunicate desde México al número telefónico 800 028 7783 o WhatsApp 55 1309 9024 y proporciona toda la información que tengas.

Gobierno de México | Gobernación | CNB Comisión Nacional de Búsqueda

ALERTA NACIONAL

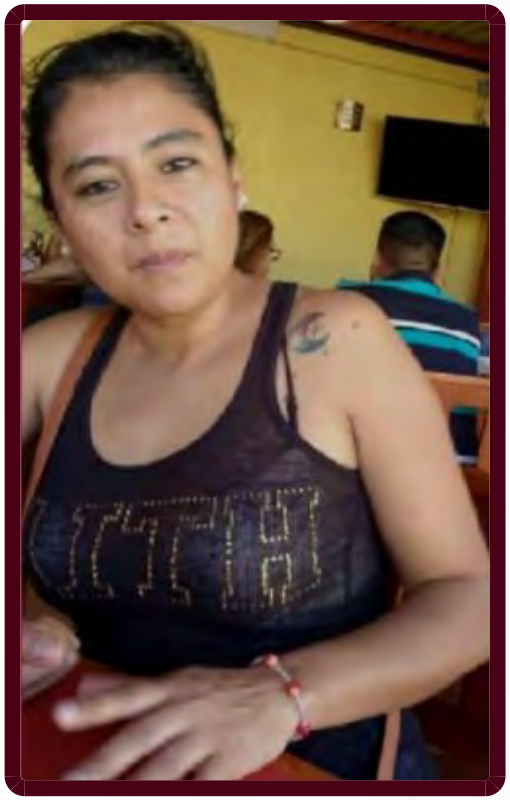

ALERTA NACIONAL

FICHA DE BÚSQUEDA DE PERSONA DESAPARECIDA

GUADALUPE HERNANDEZ SANTOS
Folio Único de Identificación
FI26-14FB82D65-0616-4F01-89CD-E1F66CE0EB94

Edad al momento de la desaparición: 34 **Edad Actual:** 43
Lugar de nacimiento: OAXACA
Sexo: MUJER **Genero:** FEMENINO
Nacionalidad: MEXICANA **¿Habla español?:** SI
Idioma o lengua indígena: SIN DATO **Discapacidad:** NO
Fecha de hechos: 17/03/2018 **Hora de hechos:** 07:00 **Fecha de percato:** 18/03/2018 **Hora de percato:** 00:00
Lugar de los hechos: ESTADO: OAXACA , MUNICIPIO: SAN PABLO ETLA
Carpeta de investigación 27/VGAVS-UEDF/2018

DATOS	
Características físicas:	COMPLEXION: MEDIANACARA: OVALADOCOLOR DE LA PIEL: MORENOCABELLO: CASTAÑO OSCURO LARGO ONDULADOOJOS: CAFÉS MEDIANOSNARIZ: RECTABOCA: MEDIANALABIOS: MEDIANOSESTATURA: 162 cmPESO: 66kg
Señas particulares:	tiene una cicatriz de aproximadamente de 01 centimetros en la parte superior de la ceja derecha, acne en ambas mejillas, tatuaje en la espalda con la imagen de una muerte
Prendas de vestir:	blusa, pantiblusa, bluson
Autoridades Competentes:	FISCALÍA GENERAL DEL ESTADO DE OAXACA.

La información que se visualiza de la persona desaparecida o no localizada, es recibida e integrada por las autoridades de la Federación y de las Entidades Federativas competentes, por lo que cualquier información que se visualice, puede ser con la autoridad de origen.

Si tienes información que ayude a la localización de alguna Persona Desaparecida o No Localizada, comunicate desde México al número telefónico 800 028 7783 o WhatsApp 55 1309 9024 y proporciona toda la información que tengas.

Gobierno de México | Gobernación | CNB Comisión Nacional de Búsqueda

ALERTA NACIONAL

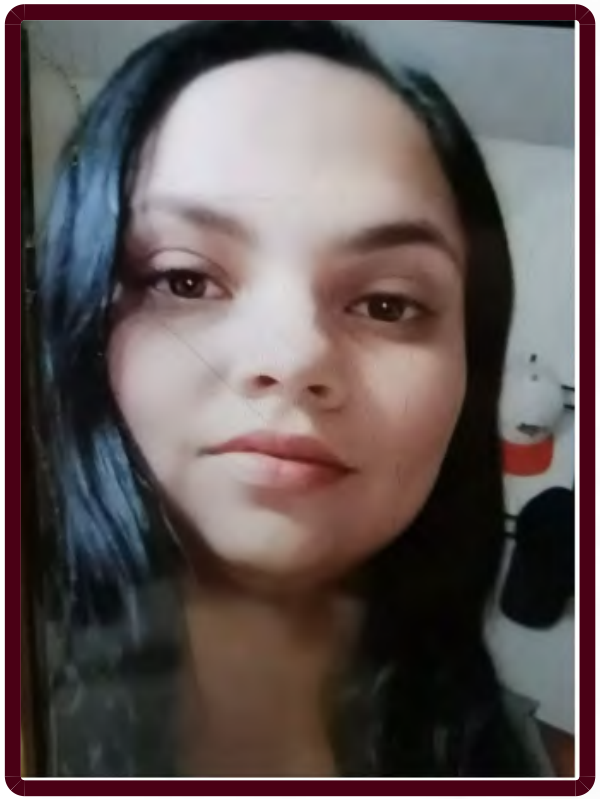

ALERTA NACIONAL

La información que se visualiza de la persona desaparecida o no localizada, es recibida e integrada por las autoridades de la Federación y de las Entidades Federativas competentes, por lo que cualquier información que se visualice, puede ser con la autoridad de origen.

FICHA DE BÚSQUEDA DE PERSONA DESAPARECIDA

ILIANA GUADALUPE AGUIRRE ESCOBAR
Folio Único de Identificación
FI26-190EE479D-4980-4C88-A5F3-FBFF5F68A469

Edad al momento de la desaparición: 27 **Edad Actual:** 27
Lugar de nacimiento: SONORA
Sexo: MUJER **Genero:** FEMENINO
Nacionalidad: MEXICANA **¿Habla español?:** SI
Idioma o lengua indígena: SIN DATO **Discapacidad:** NO
Fecha de hechos: 15/03/2026 **Hora de hechos:** 12:00 **Fecha de percato:** 15/03/2026 **Hora de percato:** 12:00
Lugar de los hechos: ESTADO: SONORA , MUNICIPIO: HERMOSILLO
Carpeta de investigación CI/HER/036/08/00126/4-2026

DATOS

Características físicas:	COMPLEXION: ROBUSTACARA: OVALADOCOLOR DE LA PIEL: BLANCOCABELLO: CASTAÑO OSCURO LARGO LISOOJOS: CAFÉS MEDIANOSNARIZ: ALOMADABOCA: MEDIANALABIOS: MEDIANOSESTATURA: 167 cmPESO: 68kg
Señas particulares:	tatuaje de 3 puntos en una de sus manos
Prendas de vestir:	SIN DATO
Autoridades Competentes:	FISCALÍA GENERAL DE JUSTICIA DEL ESTADO DE SONORA.

Si tienes información que ayude a la localización de alguna Persona Desaparecida o No Localizada, comunicate desde México al número telefónico 800 028 7783 o WhatsApp 55 1309 9024 y proporciona toda la información que tengas.

Gobierno de México | Gobernación | CNB Comisión Nacional de Búsqueda

ALERTA NACIONAL



ALERTA NACIONAL

FICHA DE BÚSQUEDA DE PERSONA DESAPARECIDA

IVAN ONESIMO DE LA CRUZ
Folio Único de Identificación
FI26-1E12FB345-34F3-4533-B9A6-73EDA07CF182

Edad al momento de la desaparición: 26 **Edad Actual:** 26
Lugar de nacimiento: TAMAULIPAS
Sexo: HOMBRE **Genero:** MASCULINO **Nombre Social:** IVAN ONESIMO DE LA CRUZ
Nacionalidad: MEXICANA **¿Habla español?:** SI
Idioma o lengua indígena: SIN DATO **Discapacidad:** NO
Fecha de hechos: 30/05/2026 **Hora de hechos:** 22:30 **Fecha de percato:** 30/05/2026 **Hora de percato:** 22:30
Lugar de los hechos: ESTADO: TAMAULIPAS , MUNICIPIO: REYNOSA
Carpeta de investigación FGJT/FEIDDFP/REY/UE1/00202/2026

DATOS

Características físicas:	COMPLEXION: DELGADACARA: OVALADOCOLOR DE LA PIEL: TRIGUEÑOCABELLO: NEGRO CORTO LISOOJOS: CAFÉS MEDIANOSNARIZ: RECTABOCA: GRANDELABIOS: DELGADOSESTATURA: 160 cmPESO: 60kg
Señas particulares:	tatuaje de la fecha de nacimiento de sus hijos, tatuaje de una serpiente en el brazo, brackets
Prendas de vestir:	SIN DATO
Autoridades Competentes:	FISCALÍA GENERAL DE JUSTICIA DEL ESTADO DE TAMAULIPAS.

La información que se visualiza de la persona desaparecida o no localizada, es recibida e integrada por las autoridades de la Federación y de las Entidades Federativas competentes, por lo que cualquier información que se visualice, puede ser con la autoridad de origen.

Si tienes información que ayude a la localización de alguna Persona Desaparecida o No Localizada, comunicate desde México al número telefónico 800 028 7783 o WhatsApp 55 1309 9024 y proporciona toda la información que tengas.

Gobierno de México | Gobernación | CNB Comisión Nacional de Búsqueda

ALERTA NACIONAL



ALERTA NACIONAL

La información que se visualiza de la persona desaparecida o no localizada, es recibida e integrada por las autoridades de la Federación y de las Entidades Federativas competentes, por lo que cualquier información que se visualice, puede ser con la autoridad de origen.

FICHA DE BÚSQUEDA DE PERSONA DESAPARECIDA

JADE SHADDAI OSORIO GARCIA
Folio Único de Identificación
FI26-12CF47607-94FF-4F97-9B57-BD92A53DD526

Edad al momento de la desaparición: 17 **Edad Actual:** 17
Lugar de nacimiento: ESTADO DE MEXICO
Sexo: MUJER **Genero:** FEMENINO
Nacionalidad: MEXICANA **¿Habla español?:** SI
Idioma o lengua indígena: SIN DATO **Discapacidad:** NO
Fecha de hechos: 19/06/2026 **Hora de hechos:** 10:17 **Fecha de percato:** 19/06/2026 **Hora de percato:** 10:17
Lugar de los hechos: ESTADO: MICHOACAN , MUNICIPIO: MORELIA
Carpeta de investigación 0939062/26/06

DATOS

Características físicas:	COMPLEXION: MEDIANACARA: REDONDOCOLOR DE LA PIEL: MORENOCABELLO: NEGRO LARGO LISOOJOS: CAFÉS MEDIANOSNARIZ: RECTABOCA: MEDIANALABIOS: GRUESOSESTATURA: 158 cmPESO: 60kg
Señas particulares:	cicatriz de varicela en la cabeza
Prendas de vestir:	SIN DATO
Autoridades Competentes:	COMISIÓN DE BÚSQUEDA DE PERSONAS DEL ESTADO DE MICHOACÁN.

Si tienes información que ayude a la localización de alguna Persona Desaparecida o No Localizada, comunicate desde México al número telefónico 800 028 7783 o WhatsApp 55 1309 9024 y proporciona toda la información que tengas.

Gobierno de México | Gobernación | CNB Comisión Nacional de Búsqueda

ALERTA NACIONAL



ALERTA NACIONAL

FICHA DE BÚSQUEDA DE PERSONA DESAPARECIDA

JESUS ALEXIS GUTIERREZ AISPURO
Folio Único de Identificación
FI26-17DD98755-FB22-4251-A257-8B77EC4486D6

Edad al momento de la desaparición: 27 **Edad Actual:** 27
Lugar de nacimiento: SINALOA
Sexo: HOMBRE **Genero:** MASCULINO
Nacionalidad: MEXICANA **¿Habla español?:** SI
Idioma o lengua indígena: SIN DATO **Discapacidad:** NO
Fecha de hechos: 08/06/2026 **Hora de hechos:** 14:00 **Fecha de percato:** 08/06/2026 **Hora de percato:** 14:00
Lugar de los hechos: ESTADO: SINALOA , MUNICIPIO: ANGOSTURA
Carpeta de investigación ANGTA/UETC/001960/2026/CI

DATOS

Características físicas:	COMPLEXION: MEDIANACARA: OVALADOCOLOR DE LA PIEL: BLANCOCABELLO: CASTAÑO CLARO CORTO ONDULADOOJOS: CAFÉS GRANDESNARIZ: RECTABOCA: MEDIANALABIOS: DELGADOSESTATURA: 180 cmPESO: 95kg
Señas particulares:	NINGUNA
Prendas de vestir:	SIN DATO
Autoridades Competentes:	COMISIÓN ESTATAL DE BÚSQUEDA DE PERSONAS EN EL ESTADO DE SINALOA.

La información que se visualiza de la persona desaparecida o no localizada, es recibida e integrada por las autoridades de la Federación y de las Entidades Federativas competentes, por lo que cualquier información que se visualice, puede ser con la autoridad de origen.

Si tienes información que ayude a la localización de alguna Persona Desaparecida o No Localizada, comunicate desde México al número telefónico 800 028 7783 o WhatsApp 55 1309 9024 y proporciona toda la información que tengas.

Gobierno de México | Gobernación | CNB Comisión Nacional de Búsqueda

ALERTA NACIONAL



FICHA DE BÚSQUEDA DE PERSONA DESAPARECIDA

JORGE ARTURO ESTRADA GAYTAN
Folio Único de Identificación
FI26-1645AB72A-77FA-4D40-8ECF-1A7EC2BC4ECD

Edad al momento de la desaparición: 29 **Edad Actual:** 29
Lugar de nacimiento: JALISCO
Sexo: HOMBRE **Genero:** MASCULINO **Nombre Social:** JORGE ARTURO ESTRADA GAYTAN
Nacionalidad: MEXICANA **¿Habla español?:** SIN DATO
Idioma o lengua indígena: SIN DATO **Discapacidad:** NO
Fecha de hechos: 07/05/2026 **Hora de hechos:** 17:02 **Fecha de percato:** 07/05/2026 **Hora de percato:** 17:02
Lugar de los hechos: ESTADO: JALISCO , MUNICIPIO: PUERTO VALLARTA
Carpeta de investigación 36712/2026

DATOS

Características físicas:	COMPLEXION: DELGADACARA: REDONDOCOLOR DE LA PIEL: TRIGUEÑOCABELLO: NEGRO CORTO LISOOJOS: CAFÉS MEDIANOSNARIZ: ACHATADABOCA: MEDIANALABIOS: DELGADOSESTATURA: 160 cmPESO: 55kg
Señas particulares:	lunar en medio de la frente de medio cm de ancho, color negro, cicatriz en la frente en forma diagonal de 2 cm de largo, cicatriz en la pantorrilla de lado derecho de quemadura del escape de motocicleta., tatuaje que le abarca del antebrazo a la muñeca de lado izquierdo con el nombre karina gaytan rizo, en letra cursiva, tinta negra, de 15 cm, en la mano izquierda tiene una corona de rey, de 5 cm, en tinta negra, tatuaje en el brazo izquierdo cara interna de una santa muerte con la oz, un san judas tadeo en la pantorrilla, derecha, de 15 cm, tinta negra, un conejo playboy, debajo de la oreja, derecha, en tinta negra de 5 cm;, calavera arriba de la muñeca de lado izquierdo de 10 cm, tinta negra, atuaje de una cruz en la muñeca de la mano izquierda, de 3 cm, en tinta negra;, tatuaje de una letra j, en tinta negra, a lado de su rodilla de lado derecho
Prendas de vestir:	camisa color: negro, pantalón color: verde, tenis color: blanco
Autoridades Competentes:	FISCALÍA GENERAL DEL ESTADO DE JALISCO.

ALERTA NACIONAL

La información que se visualiza de la persona desaparecida o no localizada, es recibida e integrada por las autoridades de la Federación y de las Entidades Federativas competentes, por lo que cualquier información que se visualice, puede ser con la autoridad de origen.

Si tienes información que ayude a la localización de alguna Persona Desaparecida o No Localizada, comunicate desde México al número telefónico 800 028 7783 o WhatsApp 55 1309 9024 y proporciona toda la información que tengas.

Gobierno de México | Gobernación | CNB Comisión Nacional de Búsqueda

ALERTA NACIONAL



ALERTA NACIONAL

FICHA DE BÚSQUEDA DE PERSONA DESAPARECIDA

JUAN CARLOS BANDA TURRUBIATES
Folio Único de Identificación
FI26-1530CB71B-C9FB-4712-B1DE-0247F4511BEB

Edad al momento de la desaparición: 31 **Edad Actual:** 31
Lugar de nacimiento: TAMAULIPAS
Sexo: HOMBRE **Genero:** MASCULINO **Nombre Social:** JUAN CARLOS BANDA TURRUBIATES
Nacionalidad: MEXICANA **¿Habla español?:** SI
Idioma o lengua indígena: SIN DATO **Discapacidad:** NO
Fecha de hechos: 19/06/2026 **Hora de hechos:** 18:00 **Fecha de percato:** 19/06/2026 **Hora de percato:** 18:00
Lugar de los hechos: ESTADO: TAMAULIPAS , MUNICIPIO: REYNOSA
Carpeta de investigación FGJT/FEIDDFP/REY/UE1/00207/2026

DATOS

Características físicas:	COMPLEXION: ROBUSTACARA: REDONDOCOLOR DE LA PIEL: TRIGUEÑOCABELLO: NEGRO CORTO CRESPOOJOS: CAFÉS PEQUEÑOSNARIZ: RECTABOCA: GRANDELABIOS: DELGADOSESTATURA: 156 cmPESO: 90kg
Señas particulares:	cicatriz en el vientre de lado derecho de aproximadamente 8 cm, por cirugia de apendice, atuaje en el pecho tiene tatuada la leyenda only godcan judge me en letra cursiva, tatuaje en el antebrazo derecho cara interna tiene tatuado la letra a, tatuaje en el brazo derecho tiene tatuada una santa muerte unas manos rezando
Prendas de vestir:	SIN DATO
Autoridades Competentes:	FISCALÍA GENERAL DE JUSTICIA DEL ESTADO DE TAMAULIPAS.

La información que se visualiza de la persona desaparecida o no localizada, es recibida e integrada por las autoridades de la Federación y de las Entidades Federativas competentes, por lo que cualquier información que se visualice, puede ser con la autoridad de origen.

Si tienes información que ayude a la localización de alguna Persona Desaparecida o No Localizada, comunicate desde México al número telefónico 800 028 7783 o WhatsApp 55 1309 9024 y proporciona toda la información que tengas.

Gobierno de México | Gobernación | CNB Comisión Nacional de Búsqueda

ALERTA NACIONAL



FICHA DE BÚSQUEDA DE PERSONA DESAPARECIDA

JULIO CESAR RAMIREZ MARTINEZ
Folio Único de Identificación
FI26-16312A103-4399-4062-BB05-F2CEEA14441B

Edad al momento de la desaparición: 42 **Edad Actual:** 42
Lugar de nacimiento: JALISCO
Sexo: HOMBRE **Genero:** MASCULINO
Nacionalidad: MEXICANA **¿Habla español?:** SI
Idioma o lengua indígena: SIN DATO **Discapacidad:** NO
Fecha de hechos: 14/06/2026 **Hora de hechos:** 09:40 **Fecha de percato:** 14/06/2026 **Hora de percato:** 09:40
Lugar de los hechos: ESTADO: MICHOACAN , MUNICIPIO: MORELIA
Carpeta de investigación FEPD/26314/2026

DATOS

Características físicas:	COMPLEXION: MEDIANACOLOR DE LA PIEL: MORENOOJOS: CAFÉS GRANDESNARIZ: RECTABOCA: MEDIANALABIOS: DELGADOSESTATURA: 172 cmPESO: 80kg
Señas particulares:	cicatriz de aproximadamente 2 cm en la mejilla derecha
Prendas de vestir:	SIN DATO
Autoridades Competentes:	FISCALÍA GENERAL DEL ESTADO DE MICHOACÁN.

ALERTA NACIONAL

La información que se visualiza de la persona desaparecida o no localizada, es recibida e integrada por las autoridades de la Federación y de las Entidades Federativas competentes, por lo que cualquier información que se visualice, puede ser con la autoridad de origen.

Si tienes información que ayude a la localización de alguna Persona Desaparecida o No Localizada, comunicate desde México al número telefónico 800 028 7783 o WhatsApp 55 1309 9024 y proporciona toda la información que tengas.

Gobierno de México | Gobernación | CNB Comisión Nacional de Búsqueda

ALERTA NACIONAL



ALERTA NACIONAL

La información que se visualiza de la persona desaparecida o no localizada, es recibida e integrada por las autoridades de la Federación y de las Entidades Federativas competentes, por lo que cualquier información que se visualice, puede ser con la autoridad de origen.

FICHA DE BÚSQUEDA DE PERSONA DESAPARECIDA

JULIO CESAR VALDERRAMA JIMENEZ
Folio Único de Identificación
FI26-1BF87A50E-D212-4E23-ABEA-A330DE31717D

Edad al momento de la desaparición: 33 **Edad Actual:** 36
Lugar de nacimiento: JALISCO
Sexo: HOMBRE **Genero:** MASCULINO
Nacionalidad: MEXICANA **¿Habla español?:** SI
Idioma o lengua indígena: SIN DATO **Discapacidad:** NO
Fecha de hechos: 24/07/2023 **Hora de hechos:** 01:00 **Fecha de percato:** 24/07/2023 **Hora de percato:** 01:00
Lugar de los hechos: ESTADO: JALISCO , MUNICIPIO: LAGOS DE MORENO
Carpeta de investigación 23123/2023

DATOS

Características físicas:	COMPLEXION: DELGADACARA: OVALADOCOLOR DE LA PIEL: TRIGUEÑOCABELLO: CASTAÑO CLARO CORTO LISOOJOS: MIEL MEDIANOSBOCA: MEDIANALABIOS: DELGADOSESTATURA: 160 cmPESO: 60kg
Señas particulares:	perforacion en oreja izquierda, tatuaje en brazo izquierdo la imagen de un san judas, tatuaje en el pecho la leyenda blasi jimenez, tatuaje en el brazo derecho la leyenda jimenez, tatuaje en el bicep sin recordar la lateralidad un ojo
Prendas de vestir:	SIN DATO
Autoridades Competentes:	FISCALÍA GENERAL DEL ESTADO DE JALISCO.

Si tienes información que ayude a la localización de alguna Persona Desaparecida o No Localizada, comunicate desde México al número telefónico 800 028 7783 o WhatsApp 55 1309 9024 y proporciona toda la información que tengas.

Gobierno de México | Gobernación | CNB Comisión Nacional de Búsqueda

ALERTA NACIONAL



FICHA DE BÚSQUEDA DE PERSONA DESAPARECIDA

LADISLAO DE JESUS VELASCO GOMEZ
Folio Único de Identificación
FI26-1BE754B85-2CCA-4C23-B17F-70435CFDA7E1

Edad al momento de la desaparición: 25 **Edad Actual:** 27
Lugar de nacimiento: CHIAPAS
Sexo: HOMBRE **Genero:** MASCULINO
Nacionalidad: MEXICANA **¿Habla español?:** SI
Idioma o lengua indígena: SIN DATO **Discapacidad:** NO
Fecha de hechos: 30/07/2024 **Hora de hechos:** 23:00 **Fecha de percato:** 30/07/2024 **Hora de percato:** 23:00
Lugar de los hechos: ESTADO: CHIAPAS , MUNICIPIO: CHIAPA DE CORZO
Carpeta de investigación R.A. 0134-101-3003-2024

DATOS

Características físicas:	COMPLEXION: ROBUSTACARA: OVALADOCOLOR DE LA PIEL: MORENOCABELLO: NEGRO CORTO LISOOJOS: CAFÉS PEQUEÑOSNARIZ: RECTABOCA: GRANDELABIOS: GRUESOSESTATURA: 175 cmPESO: 105kg
Señas particulares:	tatuaje en el brazo derecho a la altura de la muñeca la figura de un pino, tatuaje a la altura del codo la figura de un leon., tatuaje en la pantorrilla la figura de un buho. , tatuaje en el brazo izquierdo se desconoce las figuras.
Prendas de vestir:	playera color: azul, shorts color: azul, tenis color: blanco
Autoridades Competentes:	FISCALÍA GENERAL DEL ESTADO DE CHIAPAS.

ALERTA NACIONAL

La información que se visualiza de la persona desaparecida o no localizada, es recibida e integrada por las autoridades de la Federación y de las Entidades Federativas competentes, por lo que cualquier información que se visualice, puede ser con la autoridad de origen.

Si tienes información que ayude a la localización de alguna Persona Desaparecida o No Localizada, comunicate desde México al número telefónico 800 028 7783 o WhatsApp 55 1309 9024 y proporciona toda la información que tengas.

Gobierno de México | Gobernación | CNB Comisión Nacional de Búsqueda

ALERTA NACIONAL



ALERTA NACIONAL

La información que se visualiza de la persona desaparecida o no localizada, es recibida e integrada por las autoridades de la Federación y de las Entidades Federativas competentes, por lo que cualquier información que se visualice, puede ser con la autoridad de origen.

FICHA DE BÚSQUEDA DE PERSONA DESAPARECIDA

LEONARDO ALEJANDRO VEGA GONZALEZ
Folio Único de Identificación
FI26-1CABAF221-C99E-430E-BFF7-22D9A269D685

Edad al momento de la desaparición: 34 **Edad Actual:** 34
Lugar de nacimiento: SONORA
Sexo: HOMBRE **Genero:** MASCULINO
Nacionalidad: MEXICANA **¿Habla español?:** SI
Idioma o lengua indígena: SIN DATO **Discapacidad:** NO
Fecha de hechos: 09/06/2026 **Hora de hechos:** 11:00 **Fecha de percato:** 09/06/2026 **Hora de percato:** 11:00
Lugar de los hechos: ESTADO: SONORA , MUNICIPIO: HERMOSILLO
Carpeta de investigación CI/HER/020/01/00538/6-2026

DATOS

Características físicas:	COMPLEXION: DELGADACARA: RECTANGULARCOLOR DE LA PIEL: MORENOCABELLO: NEGRO CORTO ONDULADOOJOS: CAFÉS GRANDESNARIZ: ALOMADABOCA: MEDIANALABIOS: GRUESOSESTATURA: 165 cmPESO: 70kg
Señas particulares:	cicatriz en el codo del brazo izquierdo, cicatriz en la cadera izquierda de una operacin
Prendas de vestir:	camiseta color: negro, pantalón color: azul, tenis color: blanco
Autoridades Competentes:	FISCALÍA GENERAL DE JUSTICIA DEL ESTADO DE SONORA.

Si tienes información que ayude a la localización de alguna Persona Desaparecida o No Localizada, comunicate desde México al número telefónico 800 028 7783 o WhatsApp 55 1309 9024 y proporciona toda la información que tengas.

Gobierno de México | Gobernación | CNB Comisión Nacional de Búsqueda

ALERTA NACIONAL



ALERTA NACIONAL

FICHA DE BÚSQUEDA DE PERSONA DESAPARECIDA

LLUVIA CRISTEL GONZALEZ JUAREZ
Folio Único de Identificación
FI26-12591E2C0-237C-4637-8DA8-05C1C3EBABED

Edad al momento de la desaparición: 14 **Edad Actual:** 14
Lugar de nacimiento: PUEBLA
Sexo: MUJER **Genero:** FEMENINO **Nombre Social:** LLUVIA CRISTEL GONZALEZ JUAREZ
Nacionalidad: MEXICANA **¿Habla español?:** SI
Idioma o lengua indígena: SIN DATO **Discapacidad:** NO
Fecha de hechos: 12/06/2026 **Hora de hechos:** 08:00 **Fecha de percato:** 12/06/2026 **Hora de percato:** 08:00
Lugar de los hechos: ESTADO: PUEBLA , MUNICIPIO: CUETZALAN DEL PROGRESO
Carpeta de investigación CBP-282/2026

DATOS	
Características físicas:	COMPLEXION: DELGADACARA: OVALADOCOLOR DE LA PIEL: MORENOCABELLO: CASTAÑO OSCURO LARGO LISOOJOS: CAFÉS MEDIANOSNARIZ: RECTABOCA: MEDIANALABIOS: GRUESOSESTATURA: 150 cmPESO: 45kg
Señas particulares:	cicatriz de aprox medio centimetro ubicada en la punta de la nariz
Prendas de vestir:	SIN DATO
Autoridades Competentes:	COMISIÓN DE BÚSQUEDA DE PERSONAS DEL ESTADO DE PUEBLA.

La información que se visualiza de la persona desaparecida o no localizada, es recibida e integrada por las autoridades de la Federación y de las Entidades Federativas competentes, por lo que cualquier información que se visualice, puede ser con la autoridad de origen.

Si tienes información que ayude a la localización de alguna Persona Desaparecida o No Localizada, comunicate desde México al número telefónico 800 028 7783 o WhatsApp 55 1309 9024 y proporciona toda la información que tengas.

Gobierno de México | Gobernación | CNB Comisión Nacional de Búsqueda

ALERTA NACIONAL

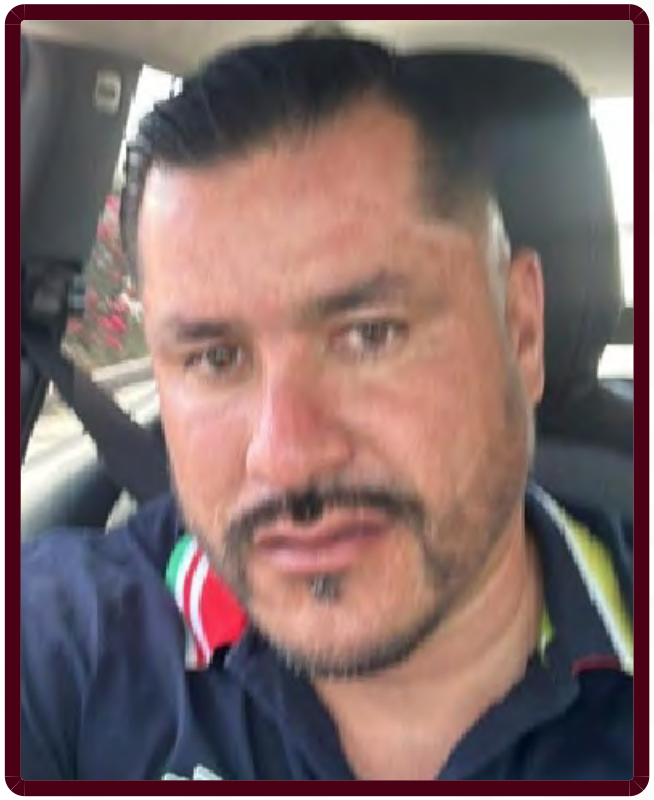

ALERTA NACIONAL

La información que se visualiza de la persona desaparecida o no localizada, es recibida e integrada por las autoridades de la Federación y de las Entidades Federativas competentes, por lo que cualquier información que se visualice, puede ser con la autoridad de origen.

FICHA DE BÚSQUEDA DE PERSONA DESAPARECIDA

LUIS ADRIAN QUEZADA ZAMARRIPA
Folio Único de Identificación
FI26-18E5E3115-8276-492B-A1CB-F46D56925C41

Edad al momento de la desaparición: 38 **Edad Actual:** 38
Lugar de nacimiento: AGUASCALIENTES
Sexo: HOMBRE **Genero:** MASCULINO
Nacionalidad: MEXICANA **¿Habla español?:** SI
Idioma o lengua indígena: SIN DATO **Discapacidad:** NO
Fecha de hechos: 17/06/2026 **Hora de hechos:** 13:00 **Fecha de percato:** 17/06/2026 **Hora de percato:** 13:00
Lugar de los hechos: ESTADO: AGUASCALIENTES , MUNICIPIO: AGUASCALIENTES
Carpeta de investigación CI/AGS/14874/06-26

DATOS

Características físicas:	COMPLEXION: ROBUSTACARA: REDONDOCOLOR DE LA PIEL: BLANCOCABELLO: NEGRO CORTO LISOOJOS: CAFÉS MEDIANOSNARIZ: ALOMADABOCA: GRANDELABIOS: DELGADOSESTATURA: 170 cmPESO: 90kg
Señas particulares:	NINGUNA
Prendas de vestir:	SIN DATO
Autoridades Competentes:	FISCALÍA GENERAL DEL ESTADO DE AGUASCALIENTES.

Si tienes información que ayude a la localización de alguna Persona Desaparecida o No Localizada, comunicate desde México al número telefónico 800 028 7783 o WhatsApp 55 1309 9024 y proporciona toda la información que tengas.

Gobierno de México | Gobernación | CNB Comisión Nacional de Búsqueda

ALERTA NACIONAL

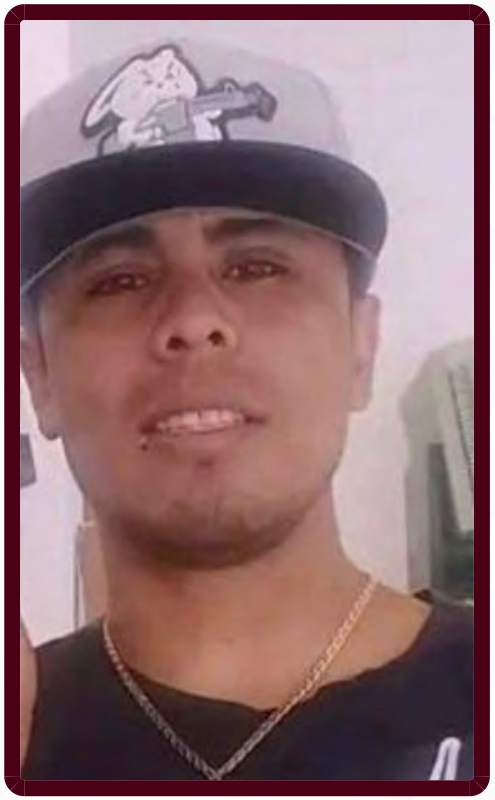

ALERTA NACIONAL

FICHA DE BÚSQUEDA DE PERSONA DESAPARECIDA

LUIS ANTONIO SAAVEDRA GARCIA
Folio Único de Identificación
FI26-107DFFDA6-2DB9-4ADF-BA81-1A6950AA2B60

Edad al momento de la desaparición: 27 **Edad Actual:** 27
Lugar de nacimiento: MORELOS
Sexo: HOMBRE **Genero:** MASCULINO
Nacionalidad: MEXICANA **¿Habla español?:** SI
Idioma o lengua indígena: SIN DATO **Discapacidad:** NO
Fecha de hechos: 13/06/2026 **Hora de hechos:** 14:00 **Fecha de percato:** 20/06/2026 **Hora de percato:** 09:00
Lugar de los hechos: ESTADO: MORELOS , MUNICIPIO: ATLATLAHUCAN
Carpeta de investigación CT-UEPD/4624/2026

DATOS

Características físicas:	COMPLEXION: DELGADACARA: REDONDOCOLOR DE LA PIEL: MORENOCABELLO: NEGRO CORTO NO RECUERDAOJOS: CAFÉS NO RECUERDANARIZ: NO RECUERDABOCA: GRANDELABIOS: DELGADOSESTATURA: 170 cmPESO: 50kg
Señas particulares:	tatuaje en brazo izquierdo en la parteinferior el cual dice garcia
Prendas de vestir:	SIN DATO
Autoridades Competentes:	FISCALÍA GENERAL DEL ESTADO DE MORELOS.

La información que se visualiza de la persona desaparecida o no localizada, es recibida e integrada por las autoridades de la Federación y de las Entidades Federativas competentes, por lo que cualquier información que se visualice, puede ser con la autoridad de origen.

Si tienes información que ayude a la localización de alguna Persona Desaparecida o No Localizada, comunicate desde México al número telefónico 800 028 7783 o WhatsApp 55 1309 9024 y proporciona toda la información que tengas.

Gobierno de México | Gobernación | CNB Comisión Nacional de Búsqueda

ALERTA NACIONAL



ALERTA NACIONAL

La información que se visualiza de la persona desaparecida o no localizada, es recibida e integrada por las autoridades de la Federación y de las Entidades Federativas competentes, por lo que cualquier información que se visualice, puede ser con la autoridad de origen.

FICHA DE BÚSQUEDA DE PERSONA DESAPARECIDA

MANUEL RASCON GOMEZ
Folio Único de Identificación
FI26-1BDC58487-44C1-444D-BC1B-F0EC7802FCA8

Edad al momento de la desaparición: 39 **Edad Actual:** 39
Lugar de nacimiento: SONORA
Sexo: HOMBRE **Genero:** MASCULINO
Nacionalidad: MEXICANA **¿Habla español?:** SI
Idioma o lengua indígena: SIN DATO **Discapacidad:** NO
Fecha de hechos: 03/05/2026 **Hora de hechos:** 19:00 **Fecha de percato:** 03/05/2026 **Hora de percato:** 19:00
Lugar de los hechos: ESTADO: SONORA , MUNICIPIO: CAJEME
Carpeta de investigación CI/COB/173/173/01042/06-2026

DATOS

Características físicas:	COMPLEXION: DELGADACARA: OVALADOCOLOR DE LA PIEL: BLANCOCABELLO: NEGRO CORTO LISOOJOS: CAFÉS MEDIANOSNARIZ: RECTABOCA: MEDIANALABIOS: MEDIANOS
Señas particulares:	usa bigote
Prendas de vestir:	camisa color: rojo, chaleco color: naranja, pantalón color: azul, zapatos color: negro
Autoridades Competentes:	FISCALÍA GENERAL DE JUSTICIA DEL ESTADO DE SONORA.

Si tienes información que ayude a la localización de alguna Persona Desaparecida o No Localizada, comunicate desde México al número telefónico 800 028 7783 o WhatsApp 55 1309 9024 y proporciona toda la información que tengas.

Gobierno de México | Gobernación | CNB Comisión Nacional de Búsqueda

ALERTA NACIONAL

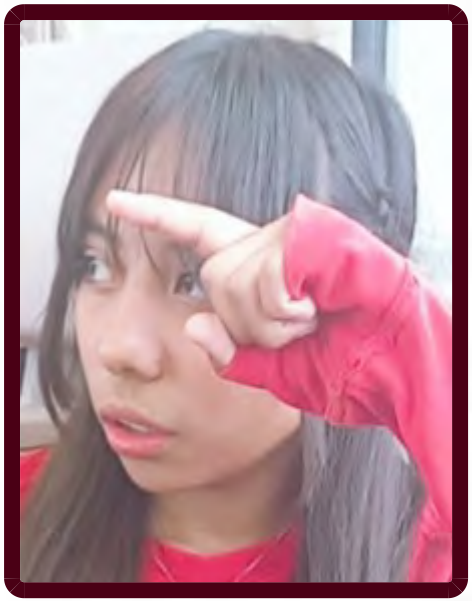

FICHA DE BÚSQUEDA DE PERSONA DESAPARECIDA

MARIA ANGELICA SALINAS ORIHUELA
Folio Único de Identificación
FI26-19AB62BF5-B145-472F-B8AD-60124384C907

Edad al momento de la desaparición: 18 **Edad Actual:** 18
Lugar de nacimiento: CIUDAD DE MEXICO
Sexo: MUJER **Genero:** FEMENINO **Nombre Social:** MARIA ANGELICA SALINAS ORIHUELA
Nacionalidad: MEXICANA **¿Habla español?:** SIN DATO
Idioma o lengua indígena: SIN DATO **Discapacidad:** NO
Fecha de hechos: 18/04/2026 **Hora de hechos:** 05:00 **Fecha de percato:** 18/04/2026 **Hora de percato:** 05:00
Lugar de los hechos: ESTADO: CIUDAD DE MEXICO , MUNICIPIO: ÁLVARO OBREGÓN
Carpeta de investigación 1014

DATOS

Características físicas:	COMPLEXION: DELGADACARA: OVALADOCOLOR DE LA PIEL: MORENOCABELLO: CASTAÑO OSCURO MEDIANO LISOOJOS: CAFÉS GRANDESNARIZ: ACHATADABOCA: MEDIANALABIOS: DELGADOSESTATURA: 160 cmPESO: 53kg
Señas particulares:	cicatriz en ceja izquierda,
Prendas de vestir:	SIN DATO
Autoridades Competentes:	FISCALÍA GENERAL DE JUSTICIA DE LA CIUDAD DE MÉXICO.

ALERTA NACIONAL

La información que se visualiza de la persona desaparecida o no localizada, es recibida e integrada por las autoridades de la Federación y de las Entidades Federativas competentes, por lo que cualquier información que se visualice, puede ser con la autoridad de origen.

Si tienes información que ayude a la localización de alguna Persona Desaparecida o No Localizada, comunicate desde México al número telefónico 800 028 7783 o WhatsApp 55 1309 9024 y proporciona toda la información que tengas.

Gobierno de México | Gobernación | CNB Comisión Nacional de Búsqueda

ALERTA NACIONAL

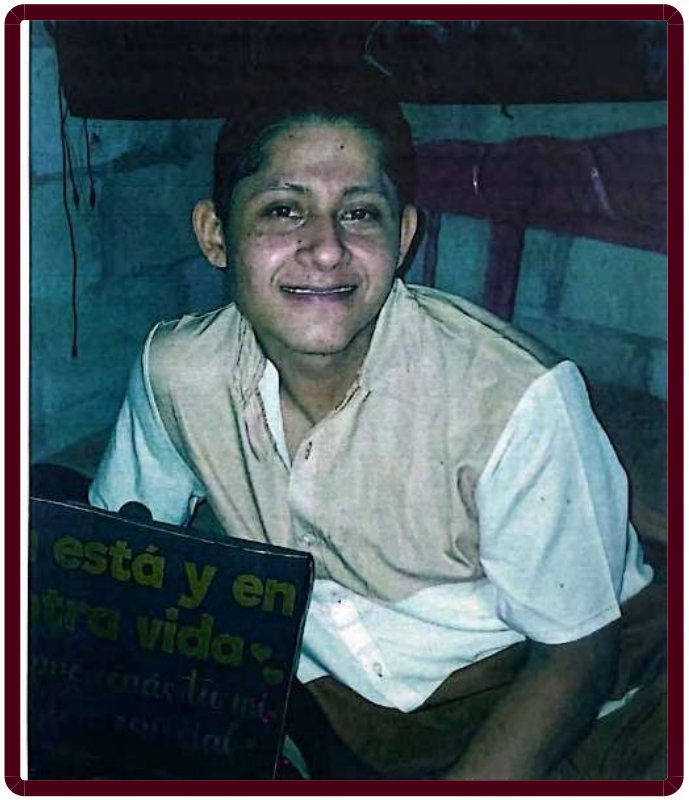

ALERTA NACIONAL

FICHA DE BÚSQUEDA DE PERSONA DESAPARECIDA

MIGUEL ANGEL CRUZ GALLO
Folio Único de Identificación
FI26-1FC97598C-7119-42DF-8F03-51355EC64FC6

Edad al momento de la desaparición: 21 **Edad Actual:** 21
Lugar de nacimiento: GUERRERO
Sexo: HOMBRE **Genero:** MASCULINO
Nacionalidad: MEXICANA **¿Habla español?:** SI
Idioma o lengua indígena: SIN DATO **Discapacidad:** NO
Fecha de hechos: 15/06/2026 **Hora de hechos:** 20:00 **Fecha de percato:** 17/06/2026 **Hora de percato:** 08:00
Lugar de los hechos: ESTADO: GUERRERO , MUNICIPIO: ACAPULCO DE JUÁREZ
Carpeta de investigación 12022510500117180626

DATOS

Características físicas:	COMPLEXION: ROBUSTACARA: OVALADOCOLOR DE LA PIEL: BLANCOCABELLO: CASTAÑO OSCURO CORTO ONDULADOOJOS: CAFÉS PEQUEÑOSBOCA: MEDIANALABIOS: DELGADOSESTATURA: 165 cmPESO: 60kg
Señas particulares:	cicatriz en la barbilla, en el labio inferior y en la ceja derecha, lunar en la muñeca derecha, lunar en la rodilla derecha, tatuaje con la leyenda mateo en la superficie posterior del antebrazo derecho, tatuaje en la superficie interior del antebrazo izquierdo de un corazon con alas y las iniciales a.n. y debajo del corazon esta la fecha 25/09/2004
Prendas de vestir:	SIN DATO
Autoridades Competentes:	FISCALÍA GENERAL DEL ESTADO DE GUERRERO.

La información que se visualiza de la persona desaparecida o no localizada, es recibida e integrada por las autoridades de la Federación y de las Entidades Federativas competentes, por lo que cualquier información que se visualice, puede ser con la autoridad de origen.

Si tienes información que ayude a la localización de alguna Persona Desaparecida o No Localizada, comunicate desde México al número telefónico 800 028 7783 o WhatsApp 55 1309 9024 y proporciona toda la información que tengas.

Gobierno de México | Gobernación | CNB Comisión Nacional de Búsqueda

ALERTA NACIONAL



ALERTA NACIONAL

FICHA DE BÚSQUEDA DE PERSONA DESAPARECIDA

NEFTALI VALENCIA VALLE
Folio Único de Identificación
FI26-18C8B7B07-8A4E-48A6-B81C-80EEDC6C578E

Edad al momento de la desaparición: 48 **Edad Actual:** 48
Lugar de nacimiento: CHIAPAS
Sexo: HOMBRE **Genero:** MASCULINO
Nacionalidad: MEXICANA **¿Habla español?:** SI
Idioma o lengua indígena: SIN DATO **Discapacidad:** NO
Fecha de hechos: 13/06/2026 **Hora de hechos:** 21:00 **Fecha de percato:** 13/06/2026 **Hora de percato:** 21:00
Lugar de los hechos: ESTADO: CHIAPAS , MUNICIPIO: OCOTEPEC
Carpeta de investigación 0163-101-3003-2026

DATOS

Características físicas:	COMPLEXION: MEDIANACARA: OVALADOCOLOR DE LA PIEL: MORENOCABELLO: NEGRO CORTO CRESPOOJOS: CAFÉS PEQUEÑOSNARIZ: ACHATADABOCA: MEDIANALABIOS: MEDIANOSESTATURA: 154 cmPESO: 70kg
Señas particulares:	tatuajes en el brazo izquierdo un corazon con una flecha atravesada y la leyenda mi vida, tatuajes en el antebrazo izquierdo el nombre neptali, cicatriz en medio de la frente.
Prendas de vestir:	shorts color: cafe
Autoridades Competentes:	FISCALÍA GENERAL DEL ESTADO DE CHIAPAS.

La información que se visualiza de la persona desaparecida o no localizada, es recibida e integrada por las autoridades de la Federación y de las Entidades Federativas competentes, por lo que cualquier información que se visualice, puede ser con la autoridad de origen.

Si tienes información que ayude a la localización de alguna Persona Desaparecida o No Localizada, comunicate desde México al número telefónico 800 028 7783 o WhatsApp 55 1309 9024 y proporciona toda la información que tengas.

Gobierno de México | Gobernación | CNB Comisión Nacional de Búsqueda

ALERTA NACIONAL



ALERTA NACIONAL

FICHA DE BÚSQUEDA DE PERSONA DESAPARECIDA

NORBERTO GUADALUPE YESCAS ACUÑA
Folio Único de Identificación
FI26-1C63E00A1-4C74-45D4-88BF-54720B342E75

Edad al momento de la desaparición: 16 **Edad Actual:** 16
Lugar de nacimiento: SONORA
Sexo: HOMBRE **Genero:** MASCULINO
Nacionalidad: MEXICANA **¿Habla español?:** SI
Idioma o lengua indígena: SIN DATO **Discapacidad:** NO
Fecha de hechos: 03/06/2026 **Hora de hechos:** 12:00 **Fecha de percato:** 11/06/2026 **Hora de percato:** 19:00
Lugar de los hechos: ESTADO: SONORA , MUNICIPIO: PITIQUITO
Carpeta de investigación CI/HER/024/07/00335/6-2026

DATOS

Características físicas:	COMPLEXION: DELGADACARA: OVALADOCOLOR DE LA PIEL: MORENOCABELLO: CASTAÑO OSCURO CORTO LISOOJOS: CAFÉS GRANDESNARIZ: ALOMADABOCA: MEDIANALABIOS: GRUESOSESTATURA: 170 cmPESO: 53kg
Señas particulares:	tatuaje en antebrazo derecho dorso interior tiene tres diablos, tatuaje en antebrazo izquierdo una cruz con una corona
Prendas de vestir:	camiseta color: negro, pantalón color: negro, tenis color: negro
Autoridades Competentes:	FISCALÍA GENERAL DE JUSTICIA DEL ESTADO DE SONORA.

La información que se visualiza de la persona desaparecida o no localizada, es recibida e integrada por las autoridades de la Federación y de las Entidades Federativas competentes, por lo que cualquier información que se visualice, puede ser con la autoridad de origen.

Si tienes información que ayude a la localización de alguna Persona Desaparecida o No Localizada, comunicate desde México al número telefónico 800 028 7783 o WhatsApp 55 1309 9024 y proporciona toda la información que tengas.

Gobierno de México | Gobernación | CNB Comisión Nacional de Búsqueda

ALERTA NACIONAL

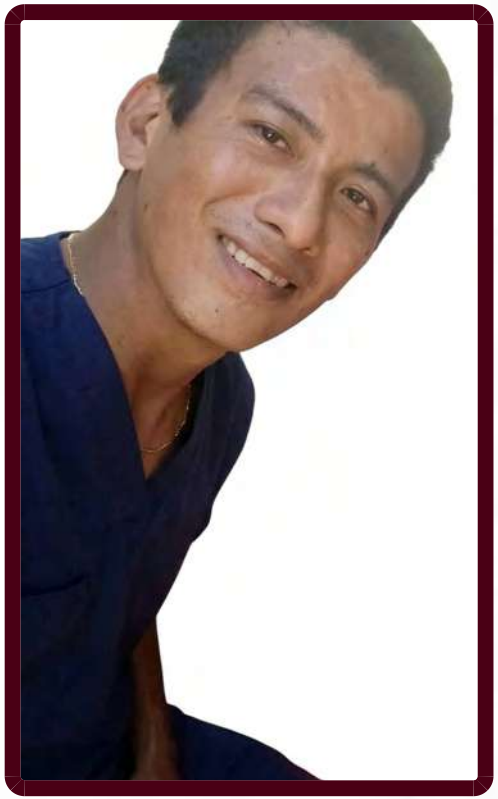

ALERTA NACIONAL

FICHA DE BÚSQUEDA DE PERSONA DESAPARECIDA

OMAR DE LUNA DIAZ
Folio Único de Identificación
FI26-1A7A18B16-5839-4BC7-AEC1-82F05F4EFB3F

Edad al momento de la desaparición: 30 **Edad Actual:** 30
Lugar de nacimiento: VERACRUZ
Sexo: HOMBRE **Genero:** MASCULINO
Nacionalidad: MEXICANA **¿Habla español?:** SI
Idioma o lengua indígena: SIN DATO **Discapacidad:** NO
Fecha de hechos: 18/06/2026 **Hora de hechos:** 20:00 **Fecha de percato:** 18/06/2026 **Hora de percato:** 20:00
Lugar de los hechos: ESTADO: VERACRUZ , MUNICIPIO: TECOLUTLA
Carpeta de investigación PZR/FIM/FEADPD/060/2026

DATOS

Características físicas:	COMPLEXION: DELGADACARA: OVALADOCOLOR DE LA PIEL: MORENOCABELLO: NEGRO CORTO ONDULADOOJOS: CAFÉS PEQUEÑOSNARIZ: RECTABOCA: PEQUEÑALABIOS: DELGADOSESTATURA: 170 cmPESO: 60kg
Señas particulares:	cicatriz traumatica en ceja izquierda de aproximadamente 2.5 cm
Prendas de vestir:	SIN DATO
Autoridades Competentes:	FISCALÍA GENERAL DEL ESTADO DE VERACRUZ DE IGNACIO DE LA LLAVE.

La información que se visualiza de la persona desaparecida o no localizada, es recibida e integrada por las autoridades de la Federación y de las Entidades Federativas competentes, por lo que cualquier información que se visualice, puede ser con la autoridad de origen.

Si tienes información que ayude a la localización de alguna Persona Desaparecida o No Localizada, comunicate desde México al número telefónico 800 028 7783 o WhatsApp 55 1309 9024 y proporciona toda la información que tengas.

Gobierno de México | Gobernación | CNB Comisión Nacional de Búsqueda

ALERTA NACIONAL



ALERTA NACIONAL

La información que se visualiza de la persona desaparecida o no localizada, es recibida e integrada por las autoridades de la Federación y de las Entidades Federativas competentes, por lo que cualquier información que se visualice, puede ser con la autoridad de origen.

FICHA DE BÚSQUEDA DE PERSONA DESAPARECIDA

RICARDO ISRAEL GOMEZ ALCANTARA
Folio Único de Identificación
FI26-10DA017D6-F45B-4C03-822D-867B09939AB2

Edad al momento de la desaparición: 17 **Edad Actual:** 17
Lugar de nacimiento: ESTADO DE MEXICO
Sexo: HOMBRE **Genero:** MASCULINO
Nacionalidad: MEXICANA **¿Habla español?:** SI
Idioma o lengua indígena: SIN DATO **Discapacidad:** NO
Fecha de hechos: 19/06/2026 **Hora de hechos:** 10:00 **Fecha de percato:** 19/06/2026 **Hora de percato:** 10:00
Lugar de los hechos: ESTADO: MICHOACAN , MUNICIPIO: MORELIA
Carpeta de investigación

DATOS

Características físicas:	COMPLEXION: DELGADACARA: OVALADOCOLOR DE LA PIEL: BLANCOCABELLO: NEGRO CORTO LISOOJOS: CAFÉS MEDIANOSNARIZ: ACHATADABOCA: GRANDELABIOS: GRUESOSESTATURA: 170 cmPESO: 60kg
Señas particulares:	quemadura en los codos
Prendas de vestir:	SIN DATO
Autoridades Competentes:	COMISIÓN DE BÚSQUEDA DE PERSONAS DEL ESTADO DE MICHOACÁN.

Si tienes información que ayude a la localización de alguna Persona Desaparecida o No Localizada, comunicate desde México al número telefónico 800 028 7783 o WhatsApp 55 1309 9024 y proporciona toda la información que tengas.

Gobierno de México | Gobernación | CNB Comisión Nacional de Búsqueda

ALERTA NACIONAL



ALERTA NACIONAL

FICHA DE BÚSQUEDA DE PERSONA DESAPARECIDA

SAMIELD PAZ HERRERA
Folio Único de Identificación
FI26-1BC6CAE67-4D80-4E98-9FD2-726D1AB2FB6C

Edad al momento de la desaparición: 27 **Edad Actual:** 27
Lugar de nacimiento: VERACRUZ
Sexo: HOMBRE **Genero:** MASCULINO **Nombre Social:** NINGUNO
Nacionalidad: MEXICANA **¿Habla español?:** SI
Idioma o lengua indígena: SIN DATO **Discapacidad:** NO
Fecha de hechos: 12/05/2026 **Hora de hechos:** 20:30 **Fecha de percato:** 12/05/2026 **Hora de percato:** 20:30
Lugar de los hechos: ESTADO: VERACRUZ , MUNICIPIO: BANDERILLA
Carpeta de investigación XAL/FIM/FEADPD/140/2026

DATOS

Características físicas:	COMPLEXION: MEDIANACARA: REDONDOCOLOR DE LA PIEL: MORENOCABELLO: NEGRO CORTO LISOOJOS: CAFÉS MEDIANOSNARIZ: ACHATADABOCA: MEDIANALABIOS: GRUESOSESTATURA: 155 cmPESO: 76kg
Señas particulares:	tiene un lunar en la nariz
Prendas de vestir:	SIN DATO
Autoridades Competentes:	FISCALÍA GENERAL DEL ESTADO DE VERACRUZ DE IGNACIO DE LA LLAVE.

La información que se visualiza de la persona desaparecida o no localizada, es recibida e integrada por las autoridades de la Federación y de las Entidades Federativas competentes, por lo que cualquier información que se visualice, puede ser con la autoridad de origen.

Si tienes información que ayude a la localización de alguna Persona Desaparecida o No Localizada, comunicate desde México al número telefónico 800 028 7783 o WhatsApp 55 1309 9024 y proporciona toda la información que tengas.

Gobierno de México | Gobernación | CNB Comisión Nacional de Búsqueda

ALERTA NACIONAL

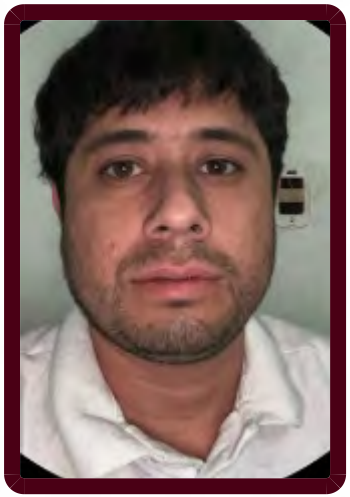

FICHA DE BÚSQUEDA DE PERSONA DESAPARECIDA

TIMOTEO HERNANDEZ IBARRA
Folio Único de Identificación
FI26-10366BB34-9C8C-4ADD-817B-C2EAF00BF260

Edad al momento de la desaparición: 31 **Edad Actual:** 31
Lugar de nacimiento: DURANGO
Sexo: HOMBRE **Genero:** MASCULINO
Nacionalidad: MEXICANA **¿Habla español?:** SI
Idioma o lengua indígena: SIN DATO **Discapacidad:** NO
Fecha de hechos: 16/06/2026 **Hora de hechos:** 16:00 **Fecha de percato:** 16/06/2026 **Hora de percato:** 16:00
Lugar de los hechos: ESTADO: SINALOA , MUNICIPIO: CULIACÁN
Carpeta de investigación CLN / FEDFP/ 007361/ 2026 /CI.

DATOS

Características físicas:	COMPLEXION: DELGADACARA: OVALADOCOLOR DE LA PIEL: MORENOCABELLO: CASTAÑO OSCURO MEDIANO LISOOJOS: CAFÉS GRANDESNARIZ: RECTABOCA: MEDIANALABIOS: DELGADOSESTATURA: 170 cmPESO: 65kg
Señas particulares:	NINGUNA
Prendas de vestir:	SIN DATO
Autoridades Competentes:	COMISIÓN ESTATAL DE BÚSQUEDA DE PERSONAS EN EL ESTADO DE SINALOA.

ALERTA NACIONAL

La información que se visualiza de la persona desaparecida o no localizada, es recibida e integrada por las autoridades de la Federación y de las Entidades Federativas competentes, por lo que cualquier información que se visualice, puede ser con la autoridad de origen.

Si tienes información que ayude a la localización de alguna Persona Desaparecida o No Localizada, comunicate desde México al número telefónico 800 028 7783 o WhatsApp 55 1309 9024 y proporciona toda la información que tengas.

Gobierno de México | Gobernación | CNB Comisión Nacional de Búsqueda

ALERTA NACIONAL



FICHA DE BÚSQUEDA DE PERSONA DESAPARECIDA

AGUSTIN ARELLANO SALAZAR
Folio Único de Identificación
FI26-1D9E12AFD-944D-471C-98F2-E487D1B72F3F

Edad al momento de la desaparición: 34 **Edad Actual:** 34
Lugar de nacimiento: VERACRUZ
Sexo: HOMBRE **Genero:** MASCULINO
Nacionalidad: MEXICANA **¿Habla español?:** SI
Idioma o lengua indígena: SIN DATO **Discapacidad:** NO
Fecha de hechos: 03/04/2026 **Hora de hechos:** 05:30 **Fecha de percato:** 03/04/2026 **Hora de percato:** 07:00
Lugar de los hechos: ESTADO: MORELOS , MUNICIPIO: JIUTEPEC
Carpeta de investigación FEDFPM/52/2026

DATOS

Características físicas:	COMPLEXION: DELGADACARA: OVALADOCOLOR DE LA PIEL: BLANCOCABELLO: CASTAÑO CLARO LARGO ONDULADOOJOS: CAFÉS MEDIANOSNARIZ: RECTABOCA: PEQUEÑALABIOS: DELGADOSESTATURA: 160 cmPESO: 56kg
Señas particulares:	tatuaje de estrella hombro derecho
Prendas de vestir:	bermuda color: blanco/negro, tenis color: negro
Autoridades Competentes:	FISCALÍA GENERAL DEL ESTADO DE MORELOS.

ALERTA NACIONAL

La información que se visualiza de la persona desaparecida o no localizada, es recibida e integrada por las autoridades de la Federación y de las Entidades Federativas competentes, por lo que cualquier información que se visualice, puede ser con la autoridad de origen.

Si tienes información que ayude a la localización de alguna Persona Desaparecida o No Localizada, comunicate desde México al número telefónico 800 028 7783 o WhatsApp 55 1309 9024 y proporciona toda la información que tengas.

Gobierno de México | Gobernación | CNB Comisión Nacional de Búsqueda

ALERTA NACIONAL



ALERTA NACIONAL

FICHA DE BÚSQUEDA DE PERSONA DESAPARECIDA

ALEXSANDRA AIDE CHAN CONCHA
Folio Único de Identificación
FI26-14A35A44C-209D-48F0-8526-8D562F4844FC

Edad al momento de la desaparición: 25 **Edad Actual:** 25
Lugar de nacimiento: YUCATAN
Sexo: MUJER **Genero:** FEMENINO **Nombre Social:** ALEXSANDRA AIDE CHAN CONCHA
Nacionalidad: MEXICANA **¿Habla español?:** SI
Idioma o lengua indígena: CASTELLANO **Discapacidad:** NO
Fecha de hechos: 15/06/2026 **Hora de hechos:** 18:00 **Fecha de percato:** 16/06/2026 **Hora de percato:** 17:15
Lugar de los hechos: ESTADO: CHIAPAS , MUNICIPIO: SAN CRISTÓBAL DE LAS CASAS
Carpeta de investigación FGE/QROO/CAN/UAPD/06/234/2026

DATOS

Características físicas:	COMPLEXION: MEDIANACARA: OVALADOCOLOR DE LA PIEL: MORENOCABELLO: NEGRO LARGO LISOOJOS: CAFÉS MEDIANOSNARIZ: RECTABOCA: MEDIANALABIOS: MEDIANOSESTATURA: 154 cmPESO: 67kg
Señas particulares:	tatuaje en la muñeca derecha en forma de vectores y un corazon en el centro., cicatriz en el antebrazo izquierdo de 20 cm
Prendas de vestir:	SIN DATO
Autoridades Competentes:	FISCALÍA GENERAL DEL ESTADO DE QUINTA ROO.

La información que se visualiza de la persona desaparecida o no localizada, es recibida e integrada por las autoridades de la Federación y de las Entidades Federativas competentes, por lo que cualquier información que se visualice, puede ser con la autoridad de origen.

Si tienes información que ayude a la localización de alguna Persona Desaparecida o No Localizada, comunicate desde México al número telefónico 800 028 7783 o WhatsApp 55 1309 9024 y proporciona toda la información que tengas.

Gobierno de México | Gobernación | CNB Comisión Nacional de Búsqueda

ALERTA NACIONAL



ALERTA NACIONAL

La información que se visualiza de la persona desaparecida o no localizada, es recibida e integrada por las autoridades de la Federación y de las Entidades Federativas competentes, por lo que cualquier información que se visualice, puede ser con la autoridad de origen.

FICHA DE BÚSQUEDA DE PERSONA DESAPARECIDA

ANGEL ALONSO OLGUIN AMADO
Folio Único de Identificación
FI26-1A5CB622F-5624-4EDD-B2B4-3D6BD21FED77

Edad al momento de la desaparición: 37 **Edad Actual:** 37
Lugar de nacimiento: SONORA
Sexo: HOMBRE **Genero:** MASCULINO
Nacionalidad: MEXICANA **¿Habla español?:** SI
Idioma o lengua indígena: SIN DATO **Discapacidad:** NO
Fecha de hechos: 23/05/2026 **Hora de hechos:** 22:00 **Fecha de percato:** 24/05/2026 **Hora de percato:** 06:00
Lugar de los hechos: ESTADO: SONORA , MUNICIPIO: CAJEME
Carpeta de investigación CI/COB/173/173/00944/5-2026

DATOS	
Características físicas:	complexion: mediana, cara: ovalado, color de la piel: blanco, cabello: negro rapado liso, nariz: alomada, boca: grande, labios: gruesos, estatura: 174cm, peso: 80kg
Señas particulares:	tiene los lobulos de las orejas perforados, tatuajes en el brazo derecho dos caras de payaso, una riendo y una llorando, una serpiente y el nombre de laura, tatuaje en el brazo izquierdo la imagen de una santa muerte, un lunar debajo de uno de los ojos
Prendas de vestir:	camisola color: azul, pantalón color: negro
Autoridades Competentes:	FISCALÍA GENERAL DE JUSTICIA DEL ESTADO DE SONORA.

Si tienes información que ayude a la localización de alguna Persona Desaparecida o No Localizada, comunicate desde México al número telefónico 800 028 7783 o WhatsApp 55 1309 9024 y proporciona toda la información que tengas.

Gobierno de México | Gobernación | CNB Comisión Nacional de Búsqueda

ALERTA NACIONAL



ALERTA NACIONAL

La información que se visualiza de la persona desaparecida o no localizada, es recibida e integrada por las autoridades de la Federación y de las Entidades Federativas competentes, por lo que cualquier información que se visualice, puede ser con la autoridad de origen.

FICHA DE BÚSQUEDA DE PERSONA DESAPARECIDA

ARMANDO ALVAREZ PEÑA
Folio Único de Identificación
FI26-168848237-FECB-460D-8851-BA9A2D7BBE9C

Edad al momento de la desaparición: 18 **Edad Actual:** 18
Lugar de nacimiento: CIUDAD DE MEXICO
Sexo: HOMBRE **Genero:** MASCULINO
Nacionalidad: MEXICANA **¿Habla español?:** SIN DATO
Idioma o lengua indígena: SIN DATO **Discapacidad:** NO
Fecha de hechos: 11/03/2026 **Hora de hechos:** 18:00 **Fecha de percato:** 11/03/2026 **Hora de percato:** 18:00
Lugar de los hechos: ESTADO: CIUDAD DE MEXICO , MUNICIPIO: TLÁHUAC
Carpeta de investigación CI-FITLH/UAT-TLH-1/UI-3 S/D/00427/03-2026

DATOS

Características físicas:	COMPLEXION: DELGADACARA: OVALADOCOLOR DE LA PIEL: MORENOCABELLO: NEGRO CORTO LISOOJOS: CAFÉS MEDIANOSNARIZ: ALOMADABOCA: GRANDELABIOS: GRUESOSESTATURA: 180 cmPESO: 70kg
Señas particulares:	cicatriz en lobulo derecho, tatuaje de escorpion en cintura del lado derecho en tinta blanco y negro, la santa muerte en todo el antebrazo derecho, en los dedos de la mano derecha la leyenda de leti observacones usa lentes con baja graduacion., cicatriz en lobulo derecho, tatuaje de escorpion en cintura del lado derecho en tinta blanco y negro, la santa muerte en todo el antebrazo derecho, en los dedos de la mano derecha la leyenda de leti observacones usa lentes con baja graduacion.
Prendas de vestir:	camisa color: negro, pantalón color: gris claro, tenis color: blanco
Autoridades Competentes:	FISCALÍA GENERAL DE JUSTICIA DE LA CIUDAD DE MÉXICO.

Si tienes información que ayude a la localización de alguna Persona Desaparecida o No Localizada, comunicate desde México al número telefónico 800 028 7783 o WhatsApp 55 1309 9024 y proporciona toda la información que tengas.

Gobierno de México | Gobernación | CNB Comisión Nacional de Búsqueda

ALERTA NACIONAL



ALERTA NACIONAL

FICHA DE BÚSQUEDA DE PERSONA DESAPARECIDA

BRAYAN ULISES FIDEL HERNANDEZ
Folio Único de Identificación
FI26-167D491D1-28E9-49E7-B696-CBB179B0F36D

Edad al momento de la desaparición: 24 **Edad Actual:** 25
Lugar de nacimiento: CIUDAD DE MEXICO
Sexo: HOMBRE **Genero:** MASCULINO **Nombre Social:** BRAYAN ULISES FIDEL HERNANDEZ
Nacionalidad: MEXICANA **¿Habla español?:** SI
Idioma o lengua indígena: SIN DATO **Discapacidad:** NO
Fecha de hechos: 30/03/2026 **Hora de hechos:** 18:00 **Fecha de percato:** 30/03/2026 **Hora de percato:** 18:00
Lugar de los hechos: ESTADO: CIUDAD DE MEXICO , MUNICIPIO: IZTAPALAPA
Carpeta de investigación 958/04-2026

DATOS

Características físicas:	COMPLEXION: DELGADACARA: CUADRADOCOLOR DE LA PIEL: MORENOCABELLO: NEGRO CORTO LISOOJOS: CAFÉS MEDIANOSNARIZ: NO RECUERDABOCA: MEDIANALABIOS: DELGADOSESTATURA: 168 cmPESO: 60kg
Señas particulares:	cicatriz en la ceja izquierda
Prendas de vestir:	SIN DATO
Autoridades Competentes:	FISCALÍA GENERAL DE JUSTICIA DE LA CIUDAD DE MÉXICO.

La información que se visualiza de la persona desaparecida o no localizada, es recibida e integrada por las autoridades de la Federación y de las Entidades Federativas competentes, por lo que cualquier información que se visualice, puede ser con la autoridad de origen.

Si tienes información que ayude a la localización de alguna Persona Desaparecida o No Localizada, comunicate desde México al número telefónico 800 028 7783 o WhatsApp 55 1309 9024 y proporciona toda la información que tengas.

Gobierno de México | Gobernación | CNB Comisión Nacional de Búsqueda

ALERTA NACIONAL



FICHA DE BÚSQUEDA DE PERSONA DESAPARECIDA

BRYAN SERRANO GOMEZ
Folio Único de Identificación
FI26-178154B39-7EEB-45CC-95EB-12A0CCAEF372

Edad al momento de la desaparición: 24 **Edad Actual:** 24
Lugar de nacimiento: MICHOACAN
Sexo: HOMBRE **Genero:** MASCULINO
Nacionalidad: MEXICANA **¿Habla español?:** SI
Idioma o lengua indígena: SIN DATO **Discapacidad:** NO
Fecha de hechos: 14/06/2026 **Hora de hechos:** 17:00 **Fecha de percato:** 14/06/2026 **Hora de percato:** 17:00
Lugar de los hechos: ESTADO: MICHOACAN , MUNICIPIO: URUAPAN
Carpeta de investigación FRUR/26058/2026

DATOS

Características físicas:	COMPLEXION: DELGADACARA: OVALADOCOLOR DE LA PIEL: MORENOCABELLO: NEGRO MEDIANO LISOOJOS: CAFÉS MEDIANOSNARIZ: RECTABOCA: PEQUEÑALABIOS: DELGADOSESTATURA: 160 cmPESO: 55kg
Señas particulares:	cicatriz en la ceja izquierda.
Prendas de vestir:	chamarra color: azul marino, pantalón color: cafe, playera color: negro, tenis color: azul
Autoridades Competentes:	FISCALÍA GENERAL DEL ESTADO DE MICHOACÁN.

ALERTA NACIONAL

La información que se visualiza de la persona desaparecida o no localizada, es recibida e integrada por las autoridades de la Federación y de las Entidades Federativas competentes, por lo que cualquier información que se visualice, puede ser con la autoridad de origen.

Si tienes información que ayude a la localización de alguna Persona Desaparecida o No Localizada, comunicate desde México al número telefónico 800 028 7783 o WhatsApp 55 1309 9024 y proporciona toda la información que tengas.

Gobierno de México | Gobernación | CNB Comisión Nacional de Búsqueda

ALERTA NACIONAL



ALERTA NACIONAL

FICHA DE BÚSQUEDA DE PERSONA DESAPARECIDA

CARLOS ARMANDO ROBLES CORONA
Folio Único de Identificación
FI26-1DB8EC689-38C2-4A59-BD0C-6FD8EE74B8C3

Edad al momento de la desaparición: 47 **Edad Actual:** 47
Lugar de nacimiento: SONORA
Sexo: HOMBRE **Genero:** MASCULINO
Nacionalidad: MEXICANA **¿Habla español?:** SI
Idioma o lengua indígena: SIN DATO **Discapacidad:** NO
Fecha de hechos: 25/04/2026 **Hora de hechos:** 17:30 **Fecha de percato:** 27/04/2026 **Hora de percato:** 12:00
Lugar de los hechos: ESTADO: SONORA , MUNICIPIO: HERMOSILLO
Carpeta de investigación CI/HER/022/06/00387/6-2025

DATOS

Características físicas:	COMPLEXION: DELGADACARA: OVALADOCOLOR DE LA PIEL: MORENOCABELLO: ENTRECANO CORTO LISOOJOS: CAFÉS GRANDESNARIZ: ALOMADABOCA: GRANDELABIOS: DELGADOSESTATURA: 176 cmPESO: 75kg
Señas particulares:	cicatriz en el labio superior, cicatriz junto a la nariz del lado izquierdo, cicatriz junto al ojo izquierdo, cicatriz en la mano derecha, no tiene un diente en la parte superior
Prendas de vestir:	camisola, pantalón, tenis color: blanco/rojo
Autoridades Competentes:	FISCALÍA GENERAL DE JUSTICIA DEL ESTADO DE SONORA.

La información que se visualiza de la persona desaparecida o no localizada, es recibida e integrada por las autoridades de la Federación y de las Entidades Federativas competentes, por lo que cualquier información que se visualice, puede ser con la autoridad de origen.

Si tienes información que ayude a la localización de alguna Persona Desaparecida o No Localizada, comunicate desde México al número telefónico 800 028 7783 o WhatsApp 55 1309 9024 y proporciona toda la información que tengas.

Gobierno de México | Gobernación | CNB Comisión Nacional de Búsqueda

ALERTA NACIONAL



ALERTA NACIONAL

FICHA DE BÚSQUEDA DE PERSONA DESAPARECIDA

CARLOS IVAN CORDOVA LIMON
Folio Único de Identificación
FI26-1E8422980-8E4B-44E8-BCDD-44B5779F6210

Edad al momento de la desaparición: 39 **Edad Actual:** 39
Lugar de nacimiento: SONORA
Sexo: HOMBRE **Genero:** MASCULINO
Nacionalidad: MEXICANA **¿Habla español?:** SI
Idioma o lengua indígena: SIN DATO **Discapacidad:** NO
Fecha de hechos: 05/06/2026 **Hora de hechos:** 17:00 **Fecha de percato:** 05/06/2026 **Hora de percato:** 17:00
Lugar de los hechos: ESTADO: SONORA , MUNICIPIO: HERMOSILLO
Carpeta de investigación SON/HER/FGE/2026/020/35510

DATOS

Características físicas:	COMPLEXION: DELGADACARA: RECTANGULARCOLOR DE LA PIEL: MORENOCABELLO: CASTAÑO OSCURO CORTO NO RECUERDAOJOS: CAFÉS GRANDESNARIZ: ALOMADABOCA: MEDIANALABIOS: DELGADOSESTATURA: 168 cmPESO: 65kg
Señas particulares:	no tiene dentadura completa, cicatriz en medio del craneo, cicatriz una en la espinilla derecha, tatuaje en el pecho con unas manos y un rosario, perforaciones en las orejas
Prendas de vestir:	calcetin color: negro/gris, camiseta color: negro, pantalón color: azul marino, tenis color: negro
Autoridades Competentes:	FISCALÍA GENERAL DE JUSTICIA DEL ESTADO DE SONORA.

La información que se visualiza de la persona desaparecida o no localizada, es recibida e integrada por las autoridades de la Federación y de las Entidades Federativas competentes, por lo que cualquier información que se visualice, puede ser con la autoridad de origen.

Si tienes información que ayude a la localización de alguna Persona Desaparecida o No Localizada, comunicate desde México al número telefónico 800 028 7783 o WhatsApp 55 1309 9024 y proporciona toda la información que tengas.

Gobierno de México | Gobernación | CNB Comisión Nacional de Búsqueda

ALERTA NACIONAL



ALERTA NACIONAL

La información que se visualiza de la persona desaparecida o no localizada, es recibida e integrada por las autoridades de la Federación y de las Entidades Federativas competentes, por lo que cualquier información que se visualice, puede ser con la autoridad de origen.

FICHA DE BÚSQUEDA DE PERSONA DESAPARECIDA

DANIEL ALBERTO CONTRERAS LOPEZ
Folio Único de Identificación
FI26-152DFCDF2-4D14-4B29-9CEC-7AB685F63F52

Edad al momento de la desaparición: 30 **Edad Actual:** 30
Lugar de nacimiento: VERACRUZ
Sexo: HOMBRE **Genero:** MASCULINO
Nacionalidad: MEXICANA **¿Habla español?:** SI
Idioma o lengua indígena: SIN DATO **Discapacidad:** NO
Fecha de hechos: 27/05/2026 **Hora de hechos:** 08:45 **Fecha de percato:** 27/05/2026 **Hora de percato:** 08:45
Lugar de los hechos: ESTADO: VERACRUZ , MUNICIPIO: PASO DE OVEJAS
Carpeta de investigación VER/FIM/FEADPD/132/2026

DATOS

Características físicas:	COMPLEXION: DELGADACARA: REDONDOCOLOR DE LA PIEL: BLANCOCABELLO: NEGRO CORTO LISOOJOS: NEGROS MEDIANOSNARIZ: RECTABOCA: GRANDELABIOS: GRUESOSESTATURA: 165 cmPESO: 75kg
Señas particulares:	tatuaje de dos rosas en color rojo en antebrazo derecho cara externa, tiene otro tatuajes en antebrazo derecho cara interna cerca de la muñeca del dibujo de muñeco de anime en color negro con colmillo, tatuajes en el brazo izquierdo, piercing al centro en labio superior,, expansiones en ambas orejas, perforaciones en ambas orejas.
Prendas de vestir:	playera color: beige, shorts color: negro, zapatos color: rojo
Autoridades Competentes:	FISCALÍA GENERAL DEL ESTADO DE VERACRUZ DE IGNACIO DE LA LLAVE.

Si tienes información que ayude a la localización de alguna Persona Desaparecida o No Localizada, comunicate desde México al número telefónico 800 028 7783 o WhatsApp 55 1309 9024 y proporciona toda la información que tengas.

Gobierno de México | Gobernación | CNB Comisión Nacional de Búsqueda

ALERTA NACIONAL



FICHA DE BÚSQUEDA DE PERSONA DESAPARECIDA

DANIEL ENRIQUE CAB CALDERON
Folio Único de Identificación
FI26-16CE0396E-5924-43C7-845E-E719FB8B462A

Edad al momento de la desaparición: 47 **Edad Actual:** 47
Lugar de nacimiento: CAMPECHE
Sexo: HOMBRE **Genero:** MASCULINO
Nacionalidad: MEXICANA **¿Habla español?:** SI
Idioma o lengua indígena: SIN DATO **Discapacidad:** SI
Fecha de hechos: 28/05/2026 **Hora de hechos:** 08:00 **Fecha de percato:** 01/06/2026 **Hora de percato:** 12:00
Lugar de los hechos: ESTADO: CAMPECHE , MUNICIPIO: CAMPECHE
Carpeta de investigación CI-2-2026-1042

DATOS

Características físicas:	COMPLEXION: DELGADACARA: OVALADOCOLOR DE LA PIEL: MORENOCABELLO: NEGRO CORTO LISOOJOS: CAFÉS MEDIANOSNARIZ: RECTABOCA: MEDIANALABIOS: DELGADOSESTATURA: 160 cm
Señas particulares:	discapacidad motriz en ambas piernas
Prendas de vestir:	SIN DATO
Autoridades Competentes:	COMISIÓN LOCAL DE BÚSQUEDA DE PERSONAS DEL ESTADO DE CAMPECHE.

ALERTA NACIONAL

La información que se visualiza de la persona desaparecida o no localizada, es recibida e integrada por las autoridades de la Federación y de las Entidades Federativas competentes, por lo que cualquier información que se visualice, puede ser con la autoridad de origen.

Si tienes información que ayude a la localización de alguna Persona Desaparecida o No Localizada, comunicate desde México al número telefónico 800 028 7783 o WhatsApp 55 1309 9024 y proporciona toda la información que tengas.

Gobierno de México | Gobernación | CNB Comisión Nacional de Búsqueda

ALERTA NACIONAL



ALERTA NACIONAL

La información que se visualiza de la persona desaparecida o no localizada, es recibida e integrada por las autoridades de la Federación y de las Entidades Federativas competentes, por lo que cualquier información que se visualice, puede ser con la autoridad de origen.

FICHA DE BÚSQUEDA DE PERSONA DESAPARECIDA

EDUARDO AVALOS ROJAS
Folio Único de Identificación
FI26-100E40E9E-87A4-4E74-B947-5BADCA841CA3

Edad al momento de la desaparición: 31 **Edad Actual:** 31
Lugar de nacimiento: MICHOACAN
Sexo: HOMBRE **Genero:** MASCULINO
Nacionalidad: MEXICANA **¿Habla español?:** SI
Idioma o lengua indígena: SIN DATO **Discapacidad:** NO
Fecha de hechos: 16/06/2026 **Hora de hechos:** 19:30 **Fecha de percato:** 17/06/2026 **Hora de percato:** 11:30
Lugar de los hechos: ESTADO: GUERRERO , MUNICIPIO: LA UNIÓN DE ISIDORO MONTES DE OCA
Carpeta de investigación 12150660200080170626

DATOS

Características físicas:	COMPLEXION: ROBUSTACARA: REDONDOCOLOR DE LA PIEL: MORENOCABELLO: NEGRO LARGO LISOOJOS: CAFÉS PEQUEÑOSNARIZ: ACHATADABOCA: MEDIANALABIOS: GRUESOSESTATURA: 170 cm
Señas particulares:	tatuaje en el pecho lado izquierdo de una rosa con un reloj, tatuaje de un rostro en el pecho lado derecho, tatuaje de unas manitas con un rosario en la muñeca izquierda, tatuaje de un pescado en la pierna izquierda, tatuaje de un san judas tadeo en el brazo derecho, cicatriz en el labio superior y en la nariz
Prendas de vestir:	playera color: negro, shorts color: beige
Autoridades Competentes:	FISCALÍA GENERAL DEL ESTADO DE GUERRERO.

Si tienes información que ayude a la localización de alguna Persona Desaparecida o No Localizada, comunicate desde México al número telefónico 800 028 7783 o WhatsApp 55 1309 9024 y proporciona toda la información que tengas.

Gobierno de México | Gobernación | CNB Comisión Nacional de Búsqueda

ALERTA NACIONAL



FICHA DE BÚSQUEDA DE PERSONA DESAPARECIDA

ESTEBAN ISAI CASTRO MARTINEZ
Folio Único de Identificación
FI26-194967A52-416C-4D3C-AFAD-65D4040EC569

Edad al momento de la desaparición: 16 **Edad Actual:** 16
Lugar de nacimiento: SONORA
Sexo: HOMBRE **Genero:** MASCULINO
Nacionalidad: MEXICANA **¿Habla español?:** SI
Idioma o lengua indígena: SIN DATO **Discapacidad:** NO
Fecha de hechos: 03/06/2026 **Hora de hechos:** 17:30 **Fecha de percato:** 03/06/2026 **Hora de percato:** 19:30
Lugar de los hechos: ESTADO: SONORA , MUNICIPIO: AGUA PRIETA
Carpeta de investigación CI/APR/234/234/00369/06-2026

DATOS	
Características físicas:	COMPLEXION: MEDIANACARA: OVALADOCOLOR DE LA PIEL: MORENOCABELLO: NEGRO MEDIANO LISOOJOS: CAFÉS PEQUEÑOSNARIZ: RECTABOCA: MEDIANALABIOS: GRUESOSESTATURA: 173 cmPESO: 74kg
Señas particulares:	mancha de tamaño mediano de color guinda en la espalda baja
Prendas de vestir:	pantalón color: azul, sueter color: negro
Autoridades Competentes:	FISCALÍA GENERAL DE JUSTICIA DEL ESTADO DE SONORA.

ALERTA NACIONAL

La información que se visualiza de la persona desaparecida o no localizada, es recibida e integrada por las autoridades de la Federación y de las Entidades Federativas competentes, por lo que cualquier información que se visualice, puede ser con la autoridad de origen.

Si tienes información que ayude a la localización de alguna Persona Desaparecida o No Localizada, comunicate desde México al número telefónico 800 028 7783 o WhatsApp 55 1309 9024 y proporciona toda la información que tengas.

Gobierno de México | Gobernación | CNB Comisión Nacional de Búsqueda

ALERTA NACIONAL



ALERTA NACIONAL

FICHA DE BÚSQUEDA DE PERSONA DESAPARECIDA

FERNANDO GARCIA MONDRAGON
Folio Único de Identificación
FI26-18BCF8A32-0403-4A36-AAFD-72F0C384412D

Edad al momento de la desaparición: 40 **Edad Actual:** 40
Lugar de nacimiento: CIUDAD DE MEXICO
Sexo: HOMBRE **Genero:** MASCULINO **Nombre Social:** FERNANDO GARCIA MONDRAGON
Nacionalidad: MEXICANA **¿Habla español?:** SIN DATO
Idioma o lengua indígena: SIN DATO **Discapacidad:** NO
Fecha de hechos: 25/05/2026 **Hora de hechos:** 19:00 **Fecha de percato:** 25/05/2026 **Hora de percato:** 19:00
Lugar de los hechos: ESTADO: CIUDAD DE MEXICO , MUNICIPIO: VENUSTIANO CARRANZA
Carpeta de investigación CI-E-FDMDFDBP/C/UI-1 C/D/01457/06-2026

DATOS

Características físicas:	COMPLEXION: DELGADACARA: OVALADOCOLOR DE LA PIEL: MORENOCABELLO: NEGRO CORTO LISOOJOS: CAFÉS GRANDESNARIZ: RECTABOCA: GRANDELABIOS: GRUESOSESTATURA: 170 cmPESO: 68kg
Señas particulares:	tatuaje een brazo izquierdo de la virgen de guadalupe
Prendas de vestir:	SIN DATO
Autoridades Competentes:	FISCALÍA GENERAL DE JUSTICIA DE LA CIUDAD DE MÉXICO.

La información que se visualiza de la persona desaparecida o no localizada, es recibida e integrada por las autoridades de la Federación y de las Entidades Federativas competentes, por lo que cualquier información que se visualice, puede ser con la autoridad de origen.

Si tienes información que ayude a la localización de alguna Persona Desaparecida o No Localizada, comunicate desde México al número telefónico 800 028 7783 o WhatsApp 55 1309 9024 y proporciona toda la información que tengas.

Gobierno de México | Gobernación | CNB Comisión Nacional de Búsqueda

ALERTA NACIONAL



FICHA DE BÚSQUEDA DE PERSONA DESAPARECIDA

GABRIEL MARTINEZ AGUILAR
Folio Único de Identificación
FI26-14C4B636E-727F-47C8-A962-144ED77ED5AB

Edad al momento de la desaparición: 23 **Edad Actual:** 23
Lugar de nacimiento: MICHOACAN
Sexo: HOMBRE **Genero:** MASCULINO
Nacionalidad: MEXICANA **¿Habla español?:** SI
Idioma o lengua indígena: SIN DATO **Discapacidad:** NO
Fecha de hechos: 15/06/2026 **Hora de hechos:** 11:00 **Fecha de percato:** 15/06/2026 **Hora de percato:** 11:00
Lugar de los hechos: ESTADO: MICHOACAN , MUNICIPIO: URUAPAN
Carpeta de investigación FRUR/26093/2026

DATOS	
Características físicas:	COMPLEXION: DELGADACARA: REDONDOCOLOR DE LA PIEL: BLANCOCABELLO: CASTAÑO OSCURO LARGO LISOOJOS: CAFÉS PEQUEÑOSESTATURA: 168 cmPESO: 73kg
Señas particulares:	tatuaje en la frente del lado izquierdo con la leyenda cry baby
Prendas de vestir:	SIN DATO
Autoridades Competentes:	FISCALÍA GENERAL DEL ESTADO DE MICHOACÁN.

ALERTA NACIONAL

La información que se visualiza de la persona desaparecida o no localizada, es recibida e integrada por las autoridades de la Federación y de las Entidades Federativas competentes, por lo que cualquier información que se visualice, puede ser con la autoridad de origen.

Si tienes información que ayude a la localización de alguna Persona Desaparecida o No Localizada, comunicate desde México al número telefónico 800 028 7783 o WhatsApp 55 1309 9024 y proporciona toda la información que tengas.

Gobierno de México | Gobernación | CNB Comisión Nacional de Búsqueda

ALERTA NACIONAL



ALERTA NACIONAL

La información que se visualiza de la persona desaparecida o no localizada, es recibida e integrada por las autoridades de la Federación y de las Entidades Federativas competentes, por lo que cualquier información que se visualice, puede ser con la autoridad de origen.

FICHA DE BÚSQUEDA DE PERSONA DESAPARECIDA

GIOVANNY DANIEL AVELEIRA GUZMAN
Folio Único de Identificación
FI26-1B6DB5C22-5AE8-418F-AAAE-1A49EE11A27A

Edad al momento de la desaparición: 19 **Edad Actual:** 20
Lugar de nacimiento: MORELOS
Sexo: HOMBRE **Genero:** MASCULINO
Nacionalidad: MEXICANA **¿Habla español?:** SI
Idioma o lengua indígena: SIN DATO **Discapacidad:** NO
Fecha de hechos: 07/03/2026 **Hora de hechos:** 15:00 **Fecha de percato:** 07/03/2026 **Hora de percato:** 20:00
Lugar de los hechos: ESTADO: MORELOS , MUNICIPIO: CUERNAVACA
Carpeta de investigación FEDFPM/36/2026

DATOS	
Características físicas:	COMPLEXION: DELGADACARA: OVALADOCOLOR DE LA PIEL: MORENOCABELLO: CASTAÑO OSCURO CORTO LISOOJOS: CAFÉS PEQUEÑOSNARIZ: ALOMADABOCA: PEQUEÑALABIOS: DELGADOSESTATURA: 156 cmPESO: 50kg
Señas particulares:	tatuaje en el cuello de lado izquierdo de un alacran, tauaje en el brazo de lado derecho sin recordar el texto, tatuaje en el brazo de lado izquierdo sin recordar el texto
Prendas de vestir:	chamarra color: negro, pantalón color: azul cielo, playera color: blanco, tenis color: blanco
Autoridades Competentes:	FISCALÍA GENERAL DEL ESTADO DE MORELOS.

Si tienes información que ayude a la localización de alguna Persona Desaparecida o No Localizada, comunicate desde México al número telefónico 800 028 7783 o WhatsApp 55 1309 9024 y proporciona toda la información que tengas.

ALERTA NACIONAL

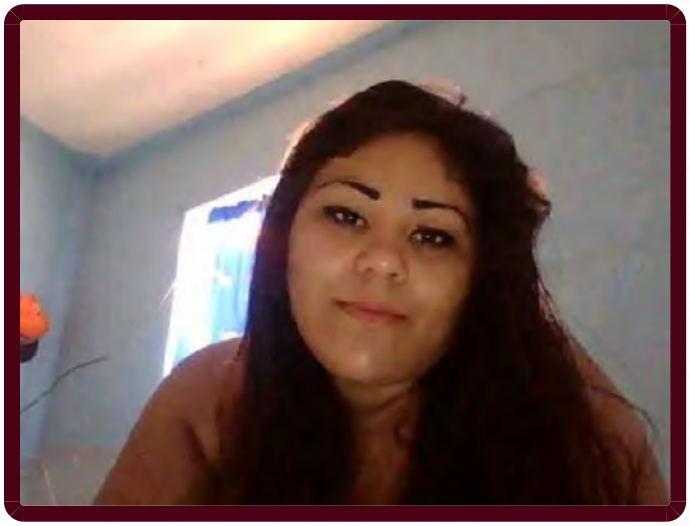

FICHA DE BÚSQUEDA DE PERSONA DESAPARECIDA

GUADALUPE ESMERALDA GARCIA BUITIMEA
Folio Único de Identificación
FI26-1F16BE279-1D24-41B3-B6C0-EC449F69723B

Edad al momento de la desaparición: 28 **Edad Actual:** 28
Lugar de nacimiento: SONORA
Sexo: MUJER **Genero:** FEMENINO
Nacionalidad: MEXICANA **¿Habla español?:** SI
Idioma o lengua indígena: SIN DATO **Discapacidad:** NO
Fecha de hechos: 04/05/2026 **Hora de hechos:** 20:30 **Fecha de percato:** 04/05/2026 **Hora de percato:** 21:30
Lugar de los hechos: ESTADO: SONORA , MUNICIPIO: CAJEME
Carpeta de investigación CI/COB/173/173/01038/6-2026

DATOS

Características físicas:	COMPLEXION: ROBUSTACARA: OVALADOCOLOR DE LA PIEL: MORENOCABELLO: CASTAÑO CLARO MEDIANO LISOOJOS: CAFÉS MEDIANOSNARIZ: RECTABOCA: MEDIANALABIOS: MEDIANOSESTATURA: 168 cmPESO: 94kg
Señas particulares:	tatuaje en pecho con imagen de dos pajaros, tatuaje en pierna con la figura de una medusa, tatuaje en una de las piernas las letras m.a.b.r., tatuaje en uno de sus brazos sin recordar forma
Prendas de vestir:	blusa, pantiblusa, bluson color: negro, shorts
Autoridades Competentes:	FISCALÍA GENERAL DE JUSTICIA DEL ESTADO DE SONORA.

ALERTA NACIONAL

La información que se visualiza de la persona desaparecida o no localizada, es recibida e integrada por las autoridades de la Federación y de las Entidades Federativas competentes, por lo que cualquier información que se visualice, puede ser con la autoridad de origen.

Si tienes información que ayude a la localización de alguna Persona Desaparecida o No Localizada, comunicate desde México al número telefónico 800 028 7783 o WhatsApp 55 1309 9024 y proporciona toda la información que tengas.

ALERTA NACIONAL



FICHA DE BÚSQUEDA DE PERSONA DESAPARECIDA

GUILLERMO JAFFET HIDALGO ORTIZ
Folio Único de Identificación
FI26-1F31F6575-CF9D-40FB-A6BA-75317AED67F2

Edad al momento de la desaparición: 57 **Edad Actual:** 57
Lugar de nacimiento: VERACRUZ
Sexo: HOMBRE **Genero:** MASCULINO
Nacionalidad: MEXICANA **¿Habla español?:** SI
Idioma o lengua indígena: SIN DATO **Discapacidad:** NO
Fecha de hechos: 20/05/2026 **Hora de hechos:** 15:17 **Fecha de percato:** 20/05/2026 **Hora de percato:** 15:17
Lugar de los hechos: ESTADO: CIUDAD DE MEXICO , MUNICIPIO: TLALPAN
Carpeta de investigación 1356

DATOS	
Características físicas:	, estatura: 170cm
Señas particulares:	perforacion en ambas orejas, tatuaje de amor y paz en cara interna del brazo, se desconoce el lado
Prendas de vestir:	playera color: crema
Autoridades Competentes:	FISCALÍA GENERAL DE JUSTICIA DE LA CIUDAD DE MÉXICO.

ALERTA NACIONAL

La información que se visualiza de la persona desaparecida o no localizada, es recibida e integrada por las autoridades de la Federación y de las Entidades Federativas competentes, por lo que cualquier información que se visualice, puede ser con la autoridad de origen.

Si tienes información que ayude a la localización de alguna Persona Desaparecida o No Localizada, comunicate desde México al número telefónico 800 028 7783 o WhatsApp 55 1309 9024 y proporciona toda la información que tengas.

Gobierno de México | Gobernación | CNB Comisión Nacional de Búsqueda

ALERTA NACIONAL



ALERTA NACIONAL

FICHA DE BÚSQUEDA DE PERSONA DESAPARECIDA

IRIS YAMILETH URAGA PACHECO
Folio Único de Identificación
FI26-19989B734-D9EB-491A-B54E-CB227757C726

Edad al momento de la desaparición: 14 **Edad Actual:** 14
Lugar de nacimiento: MICHOACAN
Sexo: MUJER **Genero:** FEMENINO
Nacionalidad: MEXICANA **¿Habla español?:** SI
Idioma o lengua indígena: SIN DATO **Discapacidad:** NO
Fecha de hechos: 13/06/2026 **Hora de hechos:** 08:00 **Fecha de percato:** 13/06/2026 **Hora de percato:** 08:00
Lugar de los hechos: ESTADO: MICHOACAN , MUNICIPIO: LÁZARO CÁRDENAS
Carpeta de investigación FRLC/25957/2026

DATOS

Características físicas:	complexion: robusta, cara: ovalado, color de la piel: moreno, cabello: castaño oscuro largo liso, ojos: cafés medianos, nariz: recta, boca: mediana, labios: gruesos, estatura: 170cm, peso: 70kg
Señas particulares:	NINGUNA
Prendas de vestir:	SIN DATO
Autoridades Competentes:	FISCALÍA GENERAL DEL ESTADO DE MICHOACÁN.

La información que se visualiza de la persona desaparecida o no localizada, es recibida e integrada por las autoridades de la Federación y de las Entidades Federativas competentes, por lo que cualquier información que se visualice, puede ser con la autoridad de origen.

Si tienes información que ayude a la localización de alguna Persona Desaparecida o No Localizada, comunicate desde México al número telefónico 800 028 7783 o WhatsApp 55 1309 9024 y proporciona toda la información que tengas.

Gobierno de México | Gobernación | CNB Comisión Nacional de Búsqueda

ALERTA NACIONAL



FICHA DE BÚSQUEDA DE PERSONA DESAPARECIDA

JAVIER CRUZ LEON
Folio Único de Identificación
FI26-1B2C9FD85-0AF1-4D68-9875-60BD8AC2280D

Edad al momento de la desaparición: 59 **Edad Actual:** 59
Lugar de nacimiento: CHIAPAS
Sexo: HOMBRE **Genero:** MASCULINO
Nacionalidad: MEXICANA **¿Habla español?:** SI
Idioma o lengua indígena: SIN DATO **Discapacidad:** NO
Fecha de hechos: 10/03/2026 **Hora de hechos:** 17:00 **Fecha de percato:** 10/03/2026 **Hora de percato:** 17:30
Lugar de los hechos: ESTADO: CHIAPAS , MUNICIPIO: JIQUIPILAS
Carpeta de investigación 01S/CEBP/141/2026

DATOS

Características físicas:	COMPLEXION: MEDIANACARA: OVALADOCOLOR DE LA PIEL: MORENOCABELLO: ENTRECANO CORTO LISOOJOS: CAFÉS MEDIANOSNARIZ: ACHATADABOCA: MEDIANALABIOS: DELGADOSESTATURA: 170 cmPESO: 85kg
Señas particulares:	NINGUNA
Prendas de vestir:	botas color: negro, camisa color: azul/negro, pantalón color: azul
Autoridades Competentes:	COMISIÓN ESTATAL DE BÚSQUEDA DE PERSONAS DEL ESTADO DE CHIAPAS.

ALERTA NACIONAL

La información que se visualiza de la persona desaparecida o no localizada, es recibida e integrada por las autoridades de la Federación y de las Entidades Federativas competentes, por lo que cualquier información que se visualice, puede ser con la autoridad de origen.

Si tienes información que ayude a la localización de alguna Persona Desaparecida o No Localizada, comunicate desde México al número telefónico 800 028 7783 o WhatsApp 55 1309 9024 y proporciona toda la información que tengas.

Gobierno de México | Gobernación | CNB Comisión Nacional de Búsqueda

ALERTA NACIONAL



ALERTA NACIONAL

FICHA DE BÚSQUEDA DE PERSONA DESAPARECIDA

JESUS ANTONIO MEREGILDO MENA
Folio Único de Identificación
FI26-14C0B7A7B-47D9-408B-9D0B-17ECD8EA8C9F

Edad al momento de la desaparición: 31 **Edad Actual:** 31
Lugar de nacimiento: MORELOS
Sexo: HOMBRE **Genero:** MASCULINO
Nacionalidad: MEXICANA **¿Habla español?:** SI
Idioma o lengua indígena: SIN DATO **Discapacidad:** NO
Fecha de hechos: 01/04/2026 **Hora de hechos:** 13:00 **Fecha de percato:** 01/04/2026 **Hora de percato:** 18:00
Lugar de los hechos: ESTADO: BAJA CALIFORNIA , MUNICIPIO: TIJUANA
Carpeta de investigación FEDFPM/58/2026

DATOS

Características físicas:	COMPLEXION: DELGADACARA: OVALADOCOLOR DE LA PIEL: MORENOCABELLO: NEGRO CORTO LISOOJOS: CAFÉS PEQUEÑOSBOCA: MEDIANAESTATURA: 163 cmPESO: 60kg
Señas particulares:	tatuaje en el brazo de unas estrellas , tatuaje en el brazo de unas calaveras , tatuaje en la la muñeca con la leyenda jesus , tatuaje en antebrazo izquierdo con la leyenda lizbeth, dos tatuajes en la espalda con la leyenda gustavo y angel , tatuaje en la pantorrilla del escudo del america, tatuaje en la pierna izquierda con figuras musicales
Prendas de vestir:	SIN DATO
Autoridades Competentes:	FISCALÍA GENERAL DEL ESTADO DE MORELOS.

La información que se visualiza de la persona desaparecida o no localizada, es recibida e integrada por las autoridades de la Federación y de las Entidades Federativas competentes, por lo que cualquier información que se visualice, puede ser con la autoridad de origen.

Si tienes información que ayude a la localización de alguna Persona Desaparecida o No Localizada, comunicate desde México al número telefónico 800 028 7783 o WhatsApp 55 1309 9024 y proporciona toda la información que tengas.

Gobierno de México | Gobernación | CNB Comisión Nacional de Búsqueda

ALERTA NACIONAL



ALERTA NACIONAL

La información que se visualiza de la persona desaparecida o no localizada, es recibida e integrada por las autoridades de la Federación y de las Entidades Federativas competentes, por lo que cualquier información que se visualice, puede ser con la autoridad de origen.

FICHA DE BÚSQUEDA DE PERSONA DESAPARECIDA

JOHN ROBERT ORDAZ VELAZQUEZ
Folio Único de Identificación
FI26-1A711FF55-3FE2-4A24-9E3C-E22876EEFEC8

Edad al momento de la desaparición: 26 **Edad Actual:** 26
Lugar de nacimiento: VENEZUELA
Sexo: HOMBRE **Genero:** MASCULINO
Nacionalidad: VENEZOLANA **¿Habla español?:** SI
Idioma o lengua indígena: SIN DATO **Discapacidad:** NO
Fecha de hechos: 24/02/2026 **Hora de hechos:** 12:00 **Fecha de percato:** 24/02/2026 **Hora de percato:** 12:30
Lugar de los hechos: ESTADO: CHIAPAS , MUNICIPIO: SUCHIATE
Carpeta de investigación 01S/CEBP/121/2026

DATOS

Características físicas:	COMPLEXION: DELGADACARA: OVALADOCOLOR DE LA PIEL: BLANCOCABELLO: NEGRO CORTO LISOOJOS: CAFÉS MEDIANOSNARIZ: RECTABOCA: MEDIANALABIOS: MEDIANOSESTATURA: 180 cmPESO: 80kg
Señas particulares:	tiene tatuajes en el brazo izquierdo, una mariposa a la altura del codo y una rosa por el antebrazo. otro en forma de un leon en la mano, tiene un numero 1999 cerca del antebrazo.
Prendas de vestir:	SIN DATO
Autoridades Competentes:	COMISIÓN ESTATAL DE BÚSQUEDA DE PERSONAS DEL ESTADO DE CHIAPAS.

Si tienes información que ayude a la localización de alguna Persona Desaparecida o No Localizada, comunicate desde México al número telefónico 800 028 7783 o WhatsApp 55 1309 9024 y proporciona toda la información que tengas.

Gobierno de México | Gobernación | CNB Comisión Nacional de Búsqueda

ALERTA NACIONAL



ALERTA NACIONAL

FICHA DE BÚSQUEDA DE PERSONA DESAPARECIDA

JUAN GARCIA FLORES
Folio Único de Identificación
FI26-1ABB5FA53-F9DE-4295-8D0A-B129A64335D8

Edad al momento de la desaparición: 54 **Edad Actual:** 54
Lugar de nacimiento: SONORA
Sexo: HOMBRE **Genero:** MASCULINO
Nacionalidad: MEXICANA **¿Habla español?:** SI
Idioma o lengua indígena: SIN DATO **Discapacidad:** NO
Fecha de hechos: 28/05/2026 **Hora de hechos:** 11:00 **Fecha de percato:** 29/05/2026 **Hora de percato:** 01:00
Lugar de los hechos: ESTADO: SONORA , MUNICIPIO: HERMOSILLO
Carpeta de investigación CI/HER/036/08/00185/6-2026

DATOS

Características físicas:	COMPLEXION: DELGADACARA: CUADRADOCOLOR DE LA PIEL: MORENOCABELLO: ENTRECANO CORTO CRESPOOJOS: CAFÉS MEDIANOSNARIZ: ALOMADABOCA: MEDIANALABIOS: DELGADOSESTATURA: 168 cmPESO: 75kg
Señas particulares:	tatuaje en el brazo izquierdo el nombre de norma, tatuaje en en el dorso de mano derecha la letra p, tatuaje en el pecho izquierdo una monita de mujer, tatuajes en la espalda el apellido garcia, una serpiente y parna, en el pecho izquierdo tiene una cicatriz de una herida que le hicieron de un navajazo
Prendas de vestir:	camiseta color: gris, pantalón color: azul marino, tenis color: negro
Autoridades Competentes:	FISCALÍA GENERAL DE JUSTICIA DEL ESTADO DE SONORA.

La información que se visualiza de la persona desaparecida o no localizada, es recibida e integrada por las autoridades de la Federación y de las Entidades Federativas competentes, por lo que cualquier información que se visualice, puede ser con la autoridad de origen.

Si tienes información que ayude a la localización de alguna Persona Desaparecida o No Localizada, comunicate desde México al número telefónico 800 028 7783 o WhatsApp 55 1309 9024 y proporciona toda la información que tengas.

Gobierno de México | Gobernación | CNB Comisión Nacional de Búsqueda

ALERTA NACIONAL



ALERTA NACIONAL

FICHA DE BÚSQUEDA DE PERSONA DESAPARECIDA

LUIS ERNESTO CONTRERAS GALICIA
Folio Único de Identificación
FI26-16B96E670-84D1-4C1A-A802-B3ECA5333601

Edad al momento de la desaparición: 34 **Edad Actual:** 34
Lugar de nacimiento: CIUDAD DE MEXICO
Sexo: HOMBRE **Genero:** MASCULINO **Nombre Social:** LUIS ERNESTO CONTRERAS GALICIA
Nacionalidad: MEXICANA **¿Habla español?:** SI
Idioma o lengua indígena: SIN DATO **Discapacidad:** SI
Fecha de hechos: 30/03/2026 **Hora de hechos:** 22:30 **Fecha de percato:** 30/03/2026 **Hora de percato:** 22:30
Lugar de los hechos: ESTADO: CIUDAD DE MEXICO , MUNICIPIO: CUAUHTÉMOC
Carpeta de investigación 823/03-2026

DATOS	
Características físicas:	COMPLEXION: DELGADACARA: REDONDOCOLOR DE LA PIEL: MORENOCABELLO: NEGRO CORTO LISOOJOS: CAFÉS MEDIANOSNARIZ: ACHATADABOCA: PEQUEÑALABIOS: DELGADOSESTATURA: 168 cmPESO: 60kg
Señas particulares:	tatuajes en pecho derecho laura, tatuaje en pecho izquierdo mario# tatuaje en hombro derecho estrellas, tatuaje en brazo derecho vibora quetzalcoatl renata regina, tatuaje en brazo izquierdo mickey mouse
Prendas de vestir:	pants color: azul marino, playera color: negro/blanco, sudadera color: gris/verde, tenis color: negro
Autoridades Competentes:	FISCALÍA GENERAL DE JUSTICIA DE LA CIUDAD DE MÉXICO.

La información que se visualiza de la persona desaparecida o no localizada, es recibida e integrada por las autoridades de la Federación y de las Entidades Federativas competentes, por lo que cualquier información que se visualice, puede ser con la autoridad de origen.

Si tienes información que ayude a la localización de alguna Persona Desaparecida o No Localizada, comunicate desde México al número telefónico 800 028 7783 o WhatsApp 55 1309 9024 y proporciona toda la información que tengas.

Gobierno de México | Gobernación | CNB Comisión Nacional de Búsqueda

ALERTA NACIONAL



FICHA DE BÚSQUEDA DE PERSONA DESAPARECIDA

LUZ ELENA GUADALUPE YOCUPICIO ACUÑA
Folio Único de Identificación
FI26-14C503F4C-5790-4CF1-AF10-DA11CE5AAFD5

Edad al momento de la desaparición: 14 **Edad Actual:** 14
Lugar de nacimiento: SONORA
Sexo: MUJER **Genero:** FEMENINO
Nacionalidad: MEXICANA **¿Habla español?:** SI
Idioma o lengua indígena: SIN DATO **Discapacidad:** NO
Fecha de hechos: 22/05/2026 **Hora de hechos:** 17:20 **Fecha de percato:** 22/05/2026 **Hora de percato:** 17:20
Lugar de los hechos: ESTADO: SONORA , MUNICIPIO: HERMOSILLO
Carpeta de investigación CI/HER/020/01/00460/5-2026

DATOS

Características físicas:	complexion: delgada, cara: redondo, color de la piel: trigueño, cabello: castaño oscuro largo liso, ojos: cafés medianos, nariz: achatada, boca: mediana, labios: gruesos, estatura: 162cm, peso: 68kg
Señas particulares:	cicatriz en pie derecho, cicatriz arriba del labio superior
Prendas de vestir:	camiseta color: negro, shorts color: cafe
Autoridades Competentes:	FISCALÍA GENERAL DE JUSTICIA DEL ESTADO DE SONORA.

ALERTA NACIONAL

La información que se visualiza de la persona desaparecida o no localizada, es recibida e integrada por las autoridades de la Federación y de las Entidades Federativas competentes, por lo que cualquier información que se visualice, puede ser con la autoridad de origen.

Si tienes información que ayude a la localización de alguna Persona Desaparecida o No Localizada, comunicate desde México al número telefónico 800 028 7783 o WhatsApp 55 1309 9024 y proporciona toda la información que tengas.

Gobierno de México | Gobernación | CNB Comisión Nacional de Búsqueda

ALERTA NACIONAL



ALERTA NACIONAL

FICHA DE BÚSQUEDA DE PERSONA DESAPARECIDA

MAYRENA SANTOS NAZARIO
Folio Único de Identificación
FI26-1616E1F67-2A93-429D-AA47-BF5B892C3B0B

Edad al momento de la desaparición: 15 **Edad Actual:** 15
Lugar de nacimiento: GUERRERO
Sexo: MUJER **Genero:** FEMENINO
Nacionalidad: MEXICANA **¿Habla español?:** SI
Idioma o lengua indígena: SIN DATO **Discapacidad:** NO
Fecha de hechos: 16/06/2026 **Hora de hechos:** 01:00 **Fecha de percato:** 16/06/2026 **Hora de percato:** 05:00
Lugar de los hechos: ESTADO: GUERRERO , MUNICIPIO: SAN LUIS ACATLÁN
Carpeta de investigación 12170700300127160626

DATOS

Características físicas:	COMPLEXION: DELGADACARA: OVALADOCOLOR DE LA PIEL: MORENOCABELLO: CASTAÑO OSCURO LARGO LISOOJOS: CAFÉS MEDIANOSBOCA: MEDIANALABIOS: GRUESOSESTATURA: 153 cmPESO: 56kg
Señas particulares:	marca de nacimiento que consiste en una mancha roja de tamaño regular en la pantorrilla
Prendas de vestir:	SIN DATO
Autoridades Competentes:	FISCALÍA GENERAL DEL ESTADO DE GUERRERO.

La información que se visualiza de la persona desaparecida o no localizada, es recibida e integrada por las autoridades de la Federación y de las Entidades Federativas competentes, por lo que cualquier información que se visualice, puede ser con la autoridad de origen.

Si tienes información que ayude a la localización de alguna Persona Desaparecida o No Localizada, comunicate desde México al número telefónico 800 028 7783 o WhatsApp 55 1309 9024 y proporciona toda la información que tengas.

Gobierno de México | Gobernación | CNB Comisión Nacional de Búsqueda

ALERTA NACIONAL



FICHA DE BÚSQUEDA DE PERSONA DESAPARECIDA

MIGUEL ANGEL RUIZ SANDOVAL
Folio Único de Identificación
FI26-11A607CF7-9092-4B49-9A63-31F972F19712

Edad al momento de la desaparición: 33 **Edad Actual:** 33
Lugar de nacimiento: PUEBLA
Sexo: HOMBRE **Genero:** MASCULINO
Nacionalidad: MEXICANA **¿Habla español?:** SI
Idioma o lengua indígena: SIN DATO **Discapacidad:** NO
Fecha de hechos: 31/05/2026 **Hora de hechos:** 00:30 **Fecha de percato:** 31/05/2026 **Hora de percato:** 00:30
Lugar de los hechos: ESTADO: VERACRUZ , MUNICIPIO: CÓRDOBA
Carpeta de investigación CRB/FIM/FEADPD/075/2026

DATOS	
Características físicas:	COMPLEXION: DELGADACARA: REDONDOCOLOR DE LA PIEL: MORENOCABELLO: CASTAÑO OSCURO MEDIANO LISOOJOS: CAFÉS MEDIANOSNARIZ: RECTABOCA: GRANDELABIOS: GRUESOSESTATURA: 161 cmPESO: 70kg
Señas particulares:	3 tatuajes brazo izquierdo coronas con los nombres e cris y angeline,
Prendas de vestir:	SIN DATO
Autoridades Competentes:	FISCALÍA GENERAL DEL ESTADO DE VERACRUZ DE IGNACIO DE LA LLAVE.

ALERTA NACIONAL

La información que se visualiza de la persona desaparecida o no localizada, es recibida e integrada por las autoridades de la Federación y de las Entidades Federativas competentes, por lo que cualquier información que se visualice, puede ser con la autoridad de origen.

Si tienes información que ayude a la localización de alguna Persona Desaparecida o No Localizada, comunicate desde México al número telefónico 800 028 7783 o WhatsApp 55 1309 9024 y proporciona toda la información que tengas.

Gobierno de México | Gobernación | CNB Comisión Nacional de Búsqueda

ALERTA NACIONAL



ALERTA NACIONAL

FICHA DE BÚSQUEDA DE PERSONA DESAPARECIDA

PEDRO JUAN REQUENA VILLEGAS
Folio Único de Identificación
FI26-16C2799DB-9D4B-4772-ABEA-089CC81350C1

Edad al momento de la desaparición: 64 **Edad Actual:** 64
Lugar de nacimiento: VERACRUZ
Sexo: HOMBRE **Genero:** MASCULINO **Nombre Social:** PEDRO JUAN REQUENA VILLEGAS
Nacionalidad: MEXICANA **¿Habla español?:** SI
Idioma o lengua indígena: SIN DATO **Discapacidad:** NO
Fecha de hechos: 27/03/2026 **Hora de hechos:** 12:00 **Fecha de percato:** 27/03/2026 **Hora de percato:** 12:00
Lugar de los hechos: ESTADO: CIUDAD DE MEXICO , MUNICIPIO: TLALPAN
Carpeta de investigación 1061

DATOS

Características físicas:	COMPLEXION: MEDIANACARA: CUADRADOCOLOR DE LA PIEL: MORENOCABELLO: ENTRECANO CORTO LISOOJOS: CAFÉS MEDIANOSNARIZ: RECTABOCA: PEQUEÑALABIOS: DELGADOSESTATURA: 170 cmPESO: 80kg
Señas particulares:	NINGUNA
Prendas de vestir:	botas, camisola, pantalón color: negro
Autoridades Competentes:	FISCALÍA GENERAL DE JUSTICIA DE LA CIUDAD DE MÉXICO.

La información que se visualiza de la persona desaparecida o no localizada, es recibida e integrada por las autoridades de la Federación y de las Entidades Federativas competentes, por lo que cualquier información que se visualice, puede ser con la autoridad de origen.

Si tienes información que ayude a la localización de alguna Persona Desaparecida o No Localizada, comunicate desde México al número telefónico 800 028 7783 o WhatsApp 55 1309 9024 y proporciona toda la información que tengas.

Gobierno de México | Gobernación | CNB Comisión Nacional de Búsqueda

ALERTA NACIONAL



ALERTA NACIONAL

La información que se visualiza de la persona desaparecida o no localizada, es recibida e integrada por las autoridades de la Federación y de las Entidades Federativas competentes, por lo que cualquier información que se visualice, puede ser con la autoridad de origen.

FICHA DE BÚSQUEDA DE PERSONA DESAPARECIDA

RAUL ALEJANDRO CUELLAR JIMENEZ
Folio Único de Identificación
FI26-27F58ED6D-7594-44D1-A4CC-ABC165CBAD6B

Edad al momento de la desaparición: 24 **Edad Actual:** 28
Lugar de nacimiento: AGUASCALIENTES
Sexo: HOMBRE **Genero:** MASCULINO
Nacionalidad: MEXICANA **¿Habla español?:** SIN DATO
Idioma o lengua indígena: SIN DATO **Discapacidad:** NO
Fecha de hechos: 22/01/2022 **Hora de hechos:** 21:30 **Fecha de percato:** 22/01/2022 **Hora de percato:** 21:30
Lugar de los hechos: ESTADO: JALISCO , MUNICIPIO: SIN DATO
Carpeta de investigación 2424/2022

DATOS

Características físicas:	COMPLEXION: MEDIANACARA: REDONDOCOLOR DE LA PIEL: BLANCOCABELLO: NEGRO CORTO ONDULADOOJOS: CAFÉS MEDIANOSBOCA: MEDIANALABIOS: GRUESOSESTATURA: 175 cmPESO: 85kg
Señas particulares:	lunar en la mejilla derecha, en una de las axilas tiene un lunar, cicatriz en la parte superior de la nariz., antebrazo derecho cara interna la imagen de un san judas tadeo, arriba de este un ojo, brazo derecho una calavera con numeros romanos y otros mas sin recordar que figuras son y la ubicacion de estos.
Prendas de vestir:	botas color: cafe, chamarra, pantalón color: azul, playera color: negro
Autoridades Competentes:	FISCALÍA GENERAL DEL ESTADO DE JALISCO.

Si tienes información que ayude a la localización de alguna Persona Desaparecida o No Localizada, comunicate desde México al número telefónico 800 028 7783 o WhatsApp 55 1309 9024 y proporciona toda la información que tengas.

Gobierno de México | Gobernación | CNB Comisión Nacional de Búsqueda

ALERTA NACIONAL



ALERTA NACIONAL

La información que se visualiza de la persona desaparecida o no localizada, es recibida e integrada por las autoridades de la Federación y de las Entidades Federativas competentes, por lo que cualquier información que se visualice, puede ser con la autoridad de origen.

FICHA DE BÚSQUEDA DE PERSONA DESAPARECIDA

SERGIO ROBLEDO ZAZUETA
Folio Único de Identificación
FI26-1AE2AB470-ACBA-4773-885D-E74E811C3CE3

Edad al momento de la desaparición: 29 **Edad Actual:** 29
Lugar de nacimiento: SINALOA
Sexo: HOMBRE **Genero:** MASCULINO
Nacionalidad: MEXICANA **¿Habla español?:** SIN DATO
Idioma o lengua indígena: SIN DATO **Discapacidad:** NO
Fecha de hechos: 13/05/2026 **Hora de hechos:** 19:00 **Fecha de percato:** 13/05/2026 **Hora de percato:** 19:00
Lugar de los hechos: ESTADO: SINALOA , MUNICIPIO: CULIACÁN
Carpeta de investigación CLN/FEDFP/6105/2026

DATOS

Características físicas:	COMPLEXION: ROBUSTACARA: REDONDOCOLOR DE LA PIEL: TRIGUEÑOOJOS: CAFÉS MEDIANOSNARIZ: ACHATADABOCA: MEDIANALABIOS: MEDIANOSESTATURA: 168 cmPESO: 90kg
Señas particulares:	la imagen de una corona con una bola de billar.
Prendas de vestir:	playera color: verde
Autoridades Competentes:	FISCALÍA GENERAL DEL ESTADO DE SINALOA.

Si tienes información que ayude a la localización de alguna Persona Desaparecida o No Localizada, comunicate desde México al número telefónico 800 028 7783 o WhatsApp 55 1309 9024 y proporciona toda la información que tengas.

Gobierno de México | Gobernación | CNB Comisión Nacional de Búsqueda

ALERTA NACIONAL



ALERTA NACIONAL

FICHA DE BÚSQUEDA DE PERSONA DESAPARECIDA

SOFIA HERNANDEZ ENRIQUEZ
Folio Único de Identificación
FI26-1A03FCAA9-CF73-4376-B1CB-ED212E545F4B

Edad al momento de la desaparición: 16 **Edad Actual:** 16
Lugar de nacimiento: ESTADO DE MEXICO
Sexo: MUJER **Genero:** FEMENINO
Nacionalidad: MEXICANA **¿Habla español?:** SI
Idioma o lengua indígena: SIN DATO **Discapacidad:** NO
Fecha de hechos: 15/06/2026 **Hora de hechos:** 12:00 **Fecha de percato:** 15/06/2026 **Hora de percato:** 12:00
Lugar de los hechos: ESTADO: QUINTANA ROO , MUNICIPIO: BENITO JUÁREZ
Carpeta de investigación FGE/QROO/CAN/UAPD/06/226/2026

DATOS	
Características físicas:	COMPLEXION: MEDIANACOLOR DE LA PIEL: MORENOCABELLO: NEGRO LARGO LISOESTATURA: 162 cmPESO: 55kg
Señas particulares:	cicatriz en la pantorrilla derecha
Prendas de vestir:	SIN DATO
Autoridades Competentes:	FISCALÍA GENERAL DEL ESTADO DE QUINTA ROO.

La información que se visualiza de la persona desaparecida o no localizada, es recibida e integrada por las autoridades de la Federación y de las Entidades Federativas competentes, por lo que cualquier información que se visualice, puede ser con la autoridad de origen.

Si tienes información que ayude a la localización de alguna Persona Desaparecida o No Localizada, comunicate desde México al número telefónico 800 028 7783 o WhatsApp 55 1309 9024 y proporciona toda la información que tengas.

Gobierno de México | Gobernación | CNB Comisión Nacional de Búsqueda

ALERTA NACIONAL



ALERTA NACIONAL

FICHA DE BÚSQUEDA DE PERSONA DESAPARECIDA

ULISES GARCIA CISNEROS
Folio Único de Identificación
FI26-13EE7E0B2-60A4-4BEB-8642-BF011A37C333

Edad al momento de la desaparición: 33 **Edad Actual:** 33
Lugar de nacimiento: SINALOA
Sexo: HOMBRE **Genero:** MASCULINO
Nacionalidad: MEXICANA **¿Habla español?:** SI
Idioma o lengua indígena: SIN DATO **Discapacidad:** NO
Fecha de hechos: 14/06/2026 **Hora de hechos:** 10:00 **Fecha de percato:** 14/06/2026 **Hora de percato:** 14:00
Lugar de los hechos: ESTADO: SINALOA , MUNICIPIO: SALVADOR ALVARADO
Carpeta de investigación C.I. ANGTA/UETC/001998/2026/CI

DATOS

Características físicas:	COMPLEXION: DELGADACARA: OVALADOCOLOR DE LA PIEL: MORENOCABELLO: NEGRO MEDIANO LISOOJOS: CAFÉS GRANDESNARIZ: RECTABOCA: MEDIANALABIOS: GRUESOSESTATURA: 162 cmPESO: 70kg
Señas particulares:	un lunar redondo pequeño color negro en el brazo izquierdo a la altura del hombro
Prendas de vestir:	SIN DATO
Autoridades Competentes:	COMISIÓN ESTATAL DE BÚSQUEDA DE PERSONAS EN EL ESTADO DE SINALOA.

La información que se visualiza de la persona desaparecida o no localizada, es recibida e integrada por las autoridades de la Federación y de las Entidades Federativas competentes, por lo que cualquier información que se visualice, puede ser con la autoridad de origen.

Si tienes información que ayude a la localización de alguna Persona Desaparecida o No Localizada, comunicate desde México al número telefónico 800 028 7783 o WhatsApp 55 1309 9024 y proporciona toda la información que tengas.

Gobierno de México | Gobernación | CNB Comisión Nacional de Búsqueda

ALERTA NACIONAL

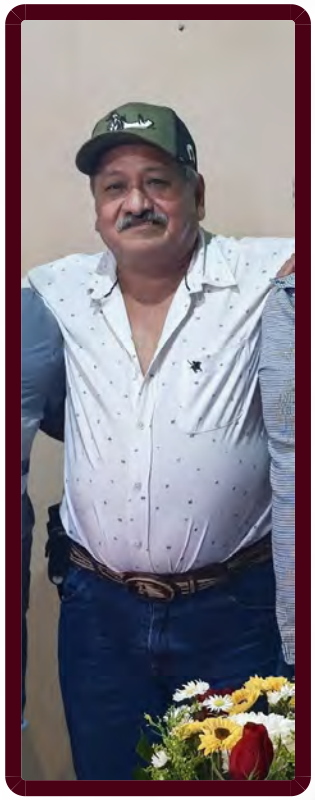

ALERTA NACIONAL

FICHA DE BÚSQUEDA DE PERSONA DESAPARECIDA

WENCESLAO CRUZ CANSECO
Folio Único de Identificación
FI26-1859C2E50-8418-4B8F-911F-43ABA03ED159

Edad al momento de la desaparición: 62 **Edad Actual:** 62
Lugar de nacimiento: VERACRUZ
Sexo: HOMBRE **Genero:** MASCULINO
Nacionalidad: MEXICANA **¿Habla español?:** SI
Idioma o lengua indígena: SIN DATO **Discapacidad:** NO
Fecha de hechos: 13/06/2026 **Hora de hechos:** 14:40 **Fecha de percato:** 13/06/2026 **Hora de percato:** 14:40
Lugar de los hechos: ESTADO: VERACRUZ , MUNICIPIO: ACAYUCAN
Carpeta de investigación CTZ/FIM/FEADPD/096/2026

DATOS

Características físicas:	COMPLEXION: ROBUSTACARA: REDONDOCOLOR DE LA PIEL: MORENOCABELLO: ENTRECANO CORTO LISOOJOS: NEGROS MEDIANOSNARIZ: RECTABOCA: MEDIANALABIOS: MEDIANOSESTATURA: 165 cmPESO: 85kg
Señas particulares:	cicatrices
Prendas de vestir:	SIN DATO
Autoridades Competentes:	FISCALÍA GENERAL DEL ESTADO DE VERACRUZ DE IGNACIO DE LA LLAVE.

La información que se visualiza de la persona desaparecida o no localizada, es recibida e integrada por las autoridades de la Federación y de las Entidades Federativas competentes, por lo que cualquier información que se visualice, puede ser con la autoridad de origen.

Si tienes información que ayude a la localización de alguna Persona Desaparecida o No Localizada, comunicate desde México al número telefónico 800 028 7783 o WhatsApp 55 1309 9024 y proporciona toda la información que tengas.

Gobierno de México | Gobernación | CNB Comisión Nacional de Búsqueda

ALERTA NACIONAL



FICHA DE BÚSQUEDA DE PERSONA DESAPARECIDA

ABIGAIL VAZQUEZ FERZULI
Folio Único de Identificación
FI26-15E819E0E-A125-44D2-9409-1615BDB517B5

Edad al momento de la desaparición: 4 **Edad Actual:** 4
Lugar de nacimiento: CIUDAD DE MEXICO
Sexo: MUJER **Genero:** FEMENINO **Nombre Social:** ABIGAIL VAZQUEZ FERZULI
Nacionalidad: MEXICANA **¿Habla español?:** SIN DATO
Idioma o lengua indígena: SIN DATO **Discapacidad:** NO
Fecha de hechos: 15/04/2026 **Hora de hechos:** 11:36 **Fecha de percato:** 15/04/2026 **Hora de percato:** 11:36
Lugar de los hechos: ESTADO: CIUDAD DE MEXICO , MUNICIPIO: IZTAPALAPA
Carpeta de investigación CI-E-FDMDFDBP/C/UI-1 C/D/00992/04-2026

DATOS

Características físicas:	complexion: delgada, cara: redondo, color de la piel: blanco, cabello: rubio mediano liso, ojos: verdes pequeños, nariz: achatada, boca: pequeña, labios: delgados, estatura: 130cm, peso: 37kg
Señas particulares:	tiene hoyuelos en ambas mejillas
Prendas de vestir:	SIN DATO
Autoridades Competentes:	FISCALÍA GENERAL DE JUSTICIA DE LA CIUDAD DE MÉXICO.

ALERTA NACIONAL

La información que se visualiza de la persona desaparecida o no localizada, es recibida e integrada por las autoridades de la Federación y de las Entidades Federativas competentes, por lo que cualquier información que se visualice, puede ser con la autoridad de origen.

Si tienes información que ayude a la localización de alguna Persona Desaparecida o No Localizada, comunicate desde México al número telefónico 800 028 7783 o WhatsApp 55 1309 9024 y proporciona toda la información que tengas.

Gobierno de México | Gobernación | CNB Comisión Nacional de Búsqueda

ALERTA NACIONAL



ALERTA NACIONAL

La información que se visualiza de la persona desaparecida o no localizada, es recibida e integrada por las autoridades de la Federación y de las Entidades Federativas competentes, por lo que cualquier información que se visualice, puede ser con la autoridad de origen.

FICHA DE BÚSQUEDA DE PERSONA DESAPARECIDA

ADOLFO GONZALEZ MORENO
Folio Único de Identificación
FI26-11C0940E3-1E39-4B4D-BE4F-8F7AAEBC3A37

Edad al momento de la desaparición: 5 **Edad Actual:** 5
Lugar de nacimiento: TAMAULIPAS
Sexo: HOMBRE **Genero:** MASCULINO **Nombre Social:** ADOLFO GONZALEZ MORENO
Nacionalidad: MEXICANA **¿Habla español?:** SI
Idioma o lengua indígena: SIN DATO **Discapacidad:** NO
Fecha de hechos: 19/04/2026 **Hora de hechos:** 08:00 **Fecha de percato:** 19/04/2026 **Hora de percato:** 08:00
Lugar de los hechos: ESTADO: TAMAULIPAS , MUNICIPIO: MATAMOROS
Carpeta de investigación FGJT/FEIDDFP/MAT/UE1/00115/2026

DATOS

Características físicas:	complexion: mediana, cara: ovalado, color de la piel: amarillo, cabello: negro corto liso, ojos: cafés medianos, nariz: recta, boca: mediana, labios: gruesos, estatura: 115cm, peso: 35kg
Señas particulares:	lunar en el pie
Prendas de vestir:	SIN DATO
Autoridades Competentes:	FISCALÍA GENERAL DE JUSTICIA DEL ESTADO DE TAMAULIPAS.

Si tienes información que ayude a la localización de alguna Persona Desaparecida o No Localizada, comunicate desde México al número telefónico 800 028 7783 o WhatsApp 55 1309 9024 y proporciona toda la información que tengas.

Gobierno de México | Gobernación | CNB Comisión Nacional de Búsqueda

ALERTA NACIONAL



FICHA DE BÚSQUEDA DE PERSONA DESAPARECIDA

AILYN SCARLETH MORENO LARA
Folio Único de Identificación
FI26-1153FA185-F9EE-4003-A247-10366180BAE9

Edad al momento de la desaparición: 20 **Edad Actual:** 20
Lugar de nacimiento: SAN LUIS POTOSI
Sexo: MUJER **Genero:** FEMENINO **Nombre Social:** AILYN SCARLETH MORENO LARA
Nacionalidad: MEXICANA **¿Habla español?:** SI
Idioma o lengua indígena: SIN DATO **Discapacidad:** NO
Fecha de hechos: 19/04/2026 **Hora de hechos:** 08:00 **Fecha de percato:** 19/04/2026 **Hora de percato:** 08:00
Lugar de los hechos: ESTADO: TAMAULIPAS , MUNICIPIO: MATAMOROS
Carpeta de investigación FGJT/FEIDDFP/MAT/UE1/00115/2026

DATOS	
Características físicas:	complexion: robusta, cara: ovalado, color de la piel: trigueño, cabello: negro mediano ondulado, ojos: cafés medianos, nariz: recta, boca: mediana, labios: medianos, estatura: 150cm, peso: 56kg
Señas particulares:	tatuaje en la espalda de la santa muerte, cicatriz por cesarea, barbilla partida
Prendas de vestir:	SIN DATO
Autoridades Competentes:	FISCALÍA GENERAL DE JUSTICIA DEL ESTADO DE TAMAULIPAS.

ALERTA NACIONAL

La información que se visualiza de la persona desaparecida o no localizada, es recibida e integrada por las autoridades de la Federación y de las Entidades Federativas competentes, por lo que cualquier información que se visualice, puede ser con la autoridad de origen.

Si tienes información que ayude a la localización de alguna Persona Desaparecida o No Localizada, comunicate desde México al número telefónico 800 028 7783 o WhatsApp 55 1309 9024 y proporciona toda la información que tengas.

ALERTA NACIONAL



FICHA DE BÚSQUEDA DE PERSONA DESAPARECIDA

ALEXANDER ARGUELLO BELLO
Folio Único de Identificación
FI26-1A20729BC-51D7-4402-B452-5B5AB369A0DC

Edad al momento de la desaparición: 15 **Edad Actual:** 15
Lugar de nacimiento: OAXACA
Sexo: HOMBRE **Genero:** MASCULINO **Nombre Social:** ALEXANDER ARGUELLO BELLO
Nacionalidad: MEXICANA **¿Habla español?:** SI
Idioma o lengua indígena: SIN DATO **Discapacidad:** NO
Fecha de hechos: 10/04/2026 **Hora de hechos:** 08:00 **Fecha de percato:** 10/04/2026 **Hora de percato:** 08:00
Lugar de los hechos: ESTADO: PUEBLA , MUNICIPIO: PUEBLA
Carpeta de investigación CBP-266/2026

DATOS	
Características físicas:	complexion: delgada, cara: ovalado, color de la piel: blanco, cabello: castaño oscuro corto liso, ojos: cafés pequeños, nariz: alomada, boca: pequeña, labios: medianos, estatura: 170cm, peso: 70kg
Señas particulares:	NINGUNA
Prendas de vestir:	SIN DATO
Autoridades Competentes:	COMISIÓN DE BÚSQUEDA DE PERSONAS DEL ESTADO DE PUEBLA.

ALERTA NACIONAL

La información que se visualiza de la persona desaparecida o no localizada, es recibida e integrada por las autoridades de la Federación y de las Entidades Federativas competentes, por lo que cualquier información que se visualice, puede ser con la autoridad de origen.

Si tienes información que ayude a la localización de alguna Persona Desaparecida o No Localizada, comunicate desde México al número telefónico 800 028 7783 o WhatsApp 55 1309 9024 y proporciona toda la información que tengas.

Gobierno de México | Gobernación | CNB Comisión Nacional de Búsqueda

ALERTA NACIONAL



FICHA DE BÚSQUEDA DE PERSONA DESAPARECIDA

ALEXIS PALACIOS GONZALEZ
Folio Único de Identificación
FI26-1604EE104-676B-465D-89A8-AAFD899F2414

Edad al momento de la desaparición: 31 **Edad Actual:** 31
Lugar de nacimiento: OAXACA
Sexo: HOMBRE **Genero:** MASCULINO **Nombre Social:** ALEXIS PALACIOS GONZALEZ
Nacionalidad: MEXICANA **¿Habla español?:** SI
Idioma o lengua indígena: SIN DATO **Discapacidad:** NO
Fecha de hechos: 26/05/2026 **Hora de hechos:** 12:30 **Fecha de percato:** 26/05/2026 **Hora de percato:** 12:30
Lugar de los hechos: ESTADO: CIUDAD DE MEXICO , MUNICIPIO: MILPA ALTA
Carpeta de investigación FIMA22

DATOS	
Características físicas:	complexion: delgada, cara: ovalado, color de la piel: moreno, cabello: negro mediano liso, ojos: cafés medianos, nariz: recta, boca: mediana, labios: delgados, estatura: 168cm, peso: 70kg
Señas particulares:	tiene 10 tatuajes una x en la cara, uno en la pierna del lado izquierdo, y todos los demas en anbos brazos y hombros, tienes dos santas muertes y un triangulo con un ojo
Prendas de vestir:	SIN DATO
Autoridades Competentes:	FISCALÍA GENERAL DE JUSTICIA DE LA CIUDAD DE MÉXICO.

ALERTA NACIONAL

La información que se visualiza de la persona desaparecida o no localizada, es recibida e integrada por las autoridades de la Federación y de las Entidades Federativas competentes, por lo que cualquier información que se visualice, puede ser con la autoridad de origen.

Si tienes información que ayude a la localización de alguna Persona Desaparecida o No Localizada, comunicate desde México al número telefónico 800 028 7783 o WhatsApp 55 1309 9024 y proporciona toda la información que tengas.

Gobierno de México | Gobernación | CNB Comisión Nacional de Búsqueda

ALERTA NACIONAL



ALERTA NACIONAL

La información que se visualiza de la persona desaparecida o no localizada, es recibida e integrada por las autoridades de la Federación y de las Entidades Federativas competentes, por lo que cualquier información que se visualice, puede ser con la autoridad de origen.

FICHA DE BÚSQUEDA DE PERSONA DESAPARECIDA

ANDRES GARCIA GUTIERREZ
Folio Único de Identificación
FI26-1E28CF94D-2215-4A4F-A46A-0FAC016E52C9

Edad al momento de la desaparición: 29 **Edad Actual:** 29
Lugar de nacimiento: MICHOACAN
Sexo: HOMBRE **Genero:** MASCULINO **Nombre Social:** LUIS CARLOS GONZALEZ PLAZA
Nacionalidad: MEXICANA **¿Habla español?:** SI
Idioma o lengua indígena: SIN DATO **Discapacidad:** NO
Fecha de hechos: 09/03/2026 **Hora de hechos:** 14:00 **Fecha de percato:** 09/03/2026 **Hora de percato:** 14:00
Lugar de los hechos: ESTADO: MICHOACAN , MUNICIPIO: LOS REYES
Carpeta de investigación

DATOS

Características físicas:	COMPLEXION: MEDIANACARA: OVALADOCOLOR DE LA PIEL: MORENOCABELLO: CASTAÑO CLARO CORTO ONDULADOOJOS: CAFÉS MEDIANOSNARIZ: ALOMADABOCA: MEDIANALABIOS: DELGADOSESTATURA: 167 cmPESO: 85kg
Señas particulares:	cicatriz de 5 cm ubicada en la coronilla
Prendas de vestir:	SIN DATO
Autoridades Competentes:	COMISIÓN DE BÚSQUEDA DE PERSONAS DEL ESTADO DE MICHOACÁN.

Si tienes información que ayude a la localización de alguna Persona Desaparecida o No Localizada, comunicate desde México al número telefónico 800 028 7783 o WhatsApp 55 1309 9024 y proporciona toda la información que tengas.

Gobierno de México | Gobernación | CNB Comisión Nacional de Búsqueda

ALERTA NACIONAL



ALERTA NACIONAL

FICHA DE BÚSQUEDA DE PERSONA DESAPARECIDA

ANGEL GUADALUPE SALAYANDIA ARMENTA
Folio Único de Identificación
FI26-17B6FCCAA-7364-4E05-ACBD-532DA5D7552E

Edad al momento de la desaparición: 20 **Edad Actual:** 20
Lugar de nacimiento: SONORA
Sexo: HOMBRE **Genero:** MASCULINO
Nacionalidad: MEXICANA **¿Habla español?:** SI
Idioma o lengua indígena: SIN DATO **Discapacidad:** NO
Fecha de hechos: 13/05/2026 **Hora de hechos:** 22:00 **Fecha de percato:** 14/05/2026 **Hora de percato:** 12:00
Lugar de los hechos: ESTADO: SONORA , MUNICIPIO: HERMOSILLO
Carpeta de investigación CI/NAV/136/80/00213/5-2026

DATOS	
Características físicas:	complexion: delgada, cara: ovalado, color de la piel: blanco, cabello: castaño oscuro corto ondulado, ojos: cafés medianos, nariz: alomada, boca: mediana, labios: medianos, estatura: 168cm, peso: 65kg
Señas particulares:	taruaje en el antebrazo izquierdo el nombre lucia, taruaje en el antebrazo derecho el nombre de angel
Prendas de vestir:	pantalón color: negro, playera color: negro, tenis color: blanco
Autoridades Competentes:	FISCALÍA GENERAL DE JUSTICIA DEL ESTADO DE SONORA.

La información que se visualiza de la persona desaparecida o no localizada, es recibida e integrada por las autoridades de la Federación y de las Entidades Federativas competentes, por lo que cualquier información que se visualice, puede ser con la autoridad de origen.

Si tienes información que ayude a la localización de alguna Persona Desaparecida o No Localizada, comunicate desde México al número telefónico 800 028 7783 o WhatsApp 55 1309 9024 y proporciona toda la información que tengas.

ALERTA NACIONAL



FICHA DE BÚSQUEDA DE PERSONA DESAPARECIDA

ARIEL RUIZ MOLINA
Folio Único de Identificación
FI26-134D5D451-CD36-47A0-8A71-CFEDA43B4127

Edad al momento de la desaparición: 44 **Edad Actual:** 45
Lugar de nacimiento: MICHOACAN
Sexo: HOMBRE **Genero:** MASCULINO
Nacionalidad: MEXICANA **¿Habla español?:** SI
Idioma o lengua indígena: SIN DATO **Discapacidad:** SI
Fecha de hechos: 05/03/2026 **Hora de hechos:** 23:50 **Fecha de percato:** 05/03/2026 **Hora de percato:** 23:50
Lugar de los hechos: ESTADO: MICHOACAN , MUNICIPIO: TZINTZUNTZAN
Carpeta de investigación FEPD/04889/2026 DPD1/11/00087/2026

DATOS	
Características físicas:	complexion: delgada, cara: ovalado, color de la piel: moreno, cabello: entrecano corto liso, ojos: cafés medianos, nariz: alomada, boca: mediana, labios: delgados, estatura: 180cm, peso: 85kg
Señas particulares:	dientes manchados por fumar
Prendas de vestir:	chamarra
Autoridades Competentes:	COMISIÓN DE BÚSQUEDA DE PERSONAS DEL ESTADO DE MICHOACÁN.

ALERTA NACIONAL

La información que se visualiza de la persona desaparecida o no localizada, es recibida e integrada por las autoridades de la Federación y de las Entidades Federativas competentes, por lo que cualquier información que se visualice, puede ser con la autoridad de origen.

Si tienes información que ayude a la localización de alguna Persona Desaparecida o No Localizada, comunicate desde México al número telefónico 800 028 7783 o WhatsApp 55 1309 9024 y proporciona toda la información que tengas.

Gobierno de México | Gobernación | CNB Comisión Nacional de Búsqueda

ALERTA NACIONAL



ALERTA NACIONAL

La información que se visualiza de la persona desaparecida o no localizada, es recibida e integrada por las autoridades de la Federación y de las Entidades Federativas competentes, por lo que cualquier información que se visualice, puede ser con la autoridad de origen.

FICHA DE BÚSQUEDA DE PERSONA DESAPARECIDA

AXEL MARIHÑO MORALES LUNA
Folio Único de Identificación
FI26-13C3CDBF0-30AC-465B-9EFB-DAEF38A75986

Edad al momento de la desaparición: 22 **Edad Actual:** 23
Lugar de nacimiento: CIUDAD DE MEXICO
Sexo: HOMBRE **Genero:** MASCULINO **Nombre Social:** AXEL MARIHÑO MORALES LUNA
Nacionalidad: MEXICANA **¿Habla español?:** SI
Idioma o lengua indígena: SIN DATO **Discapacidad:** NO
Fecha de hechos: 15/04/2026 **Hora de hechos:** 07:30 **Fecha de percato:** 15/04/2026 **Hora de percato:** 07:30
Lugar de los hechos: ESTADO: CIUDAD DE MEXICO , MUNICIPIO: ÁLVARO OBREGÓN
Carpeta de investigación 00998/04-2026

DATOS	
Características físicas:	complexion: delgada, cara: ovalado, color de la piel: blanco, cabello: negro mediano liso, ojos: negros grandes, nariz: recta, boca: grande, labios: gruesos, estatura: 169cm, peso: 50kg
Señas particulares:	brackets
Prendas de vestir:	SIN DATO
Autoridades Competentes:	FISCALÍA GENERAL DE JUSTICIA DE LA CIUDAD DE MÉXICO.

Si tienes información que ayude a la localización de alguna Persona Desaparecida o No Localizada, comunicate desde México al número telefónico 800 028 7783 o WhatsApp 55 1309 9024 y proporciona toda la información que tengas.

Gobierno de México | Gobernación | CNB Comisión Nacional de Búsqueda

ALERTA NACIONAL

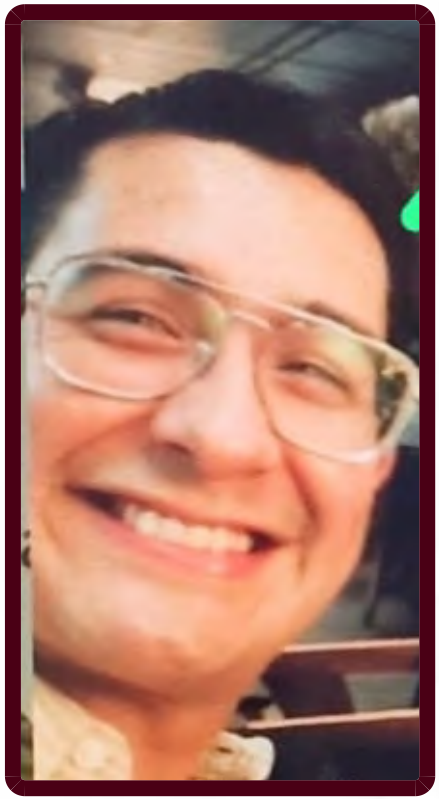

ALERTA NACIONAL

FICHA DE BÚSQUEDA DE PERSONA DESAPARECIDA

CARLOS ANTONIO LOPEZ AVILES
Folio Único de Identificación
FI26-17C440E13-B3CD-4184-9E54-1C641081D455

Edad al momento de la desaparición: 34 **Edad Actual:** 34
Lugar de nacimiento: CIUDAD DE MEXICO
Sexo: HOMBRE **Genero:** MASCULINO **Nombre Social:** CARLOS ANTONIO LOPEZ AVILES
Nacionalidad: MEXICANA **¿Habla español?:** SIN DATO
Idioma o lengua indígena: SIN DATO **Discapacidad:** NO
Fecha de hechos: 15/03/2026 **Hora de hechos:** 19:00 **Fecha de percato:** 15/03/2026 **Hora de percato:** 19:00
Lugar de los hechos: ESTADO: CIUDAD DE MEXICO , MUNICIPIO: COYOACÁN
Carpeta de investigación 1385

DATOS	
Características físicas:	complexion: delgada, cara: redondo, color de la piel: moreno, cabello: negro corto liso, ojos: negros medianos, nariz: no recuerda, boca: mediana, labios: delgados, estatura: 179cm, peso: 72kg
Señas particulares:	NINGUNA
Prendas de vestir:	SIN DATO
Autoridades Competentes:	FISCALÍA GENERAL DE JUSTICIA DE LA CIUDAD DE MÉXICO.

La información que se visualiza de la persona desaparecida o no localizada, es recibida e integrada por las autoridades de la Federación y de las Entidades Federativas competentes, por lo que cualquier información que se visualice, puede ser con la autoridad de origen.

Si tienes información que ayude a la localización de alguna Persona Desaparecida o No Localizada, comunicate desde México al número telefónico 800 028 7783 o WhatsApp 55 1309 9024 y proporciona toda la información que tengas.

Gobierno de México | Gobernación | CNB Comisión Nacional de Búsqueda

ALERTA NACIONAL



FICHA DE BÚSQUEDA DE PERSONA DESAPARECIDA

CINTHYA MARTINEZ FERNANDEZ
Folio Único de Identificación
FI26-100D7F1C8-67D6-442C-8865-5D3004EF4C27

Edad al momento de la desaparición: 31 **Edad Actual:** 31
Lugar de nacimiento: HIDALGO
Sexo: MUJER **Genero:** FEMENINO **Nombre Social:** CYNTIA MARTINEZ
Nacionalidad: MEXICANA **¿Habla español?:** SI
Idioma o lengua indígena: NAHUATL O MEXICANO **Discapacidad:** NO
Fecha de hechos: 10/06/2026 **Hora de hechos:** 12:00 **Fecha de percato:** 10/06/2026 **Hora de percato:** 23:00
Lugar de los hechos: ESTADO: TAMAULIPAS , MUNICIPIO: ALTAMIRA
Carpeta de investigación

DATOS	
Características físicas:	complexion: mediana, cara: ovalado, color de la piel: trigueño, cabello: castaño oscuro mediano liso, ojos: cafés grandes, boca: mediana, labios: delgados, estatura: 159cm, peso: 58kg
Señas particulares:	NINGUNA
Prendas de vestir:	SIN DATO
Autoridades Competentes:	COMISIÓN ESTATAL DE BÚSQUEDA DE PERSONAS DE TAMAULIPAS.

ALERTA NACIONAL

La información que se visualiza de la persona desaparecida o no localizada, es recibida e integrada por las autoridades de la Federación y de las Entidades Federativas competentes, por lo que cualquier información que se visualice, puede ser con la autoridad de origen.

Si tienes información que ayude a la localización de alguna Persona Desaparecida o No Localizada, comunicate desde México al número telefónico 800 028 7783 o WhatsApp 55 1309 9024 y proporciona toda la información que tengas.

Gobierno de México | Gobernación | CNB Comisión Nacional de Búsqueda

ALERTA NACIONAL



ALERTA NACIONAL

FICHA DE BÚSQUEDA DE PERSONA DESAPARECIDA

CRISTOPHER CARLOS NOLASCO SILVA
Folio Único de Identificación
FI26-1FB1E76AF-6CC5-4B00-8169-C4CCBCE14510

Edad al momento de la desaparición: 20 **Edad Actual:** 20
Lugar de nacimiento: ESTADO DE MEXICO
Sexo: HOMBRE **Genero:** MASCULINO
Nacionalidad: MEXICANA **¿Habla español?:** SI
Idioma o lengua indígena: SIN DATO **Discapacidad:** NO
Fecha de hechos: 12/06/2026 **Hora de hechos:** 13:00 **Fecha de percato:** 12/06/2026 **Hora de percato:** 13:00
Lugar de los hechos: ESTADO: SINALOA , MUNICIPIO: MAZATLÁN
Carpeta de investigación MAZTL/FEDFP/5348/2026/CI

DATOS	
Características físicas:	complexion: delgada, cara: ovalado, color de la piel: blanco, cabello: castaño claro corto ondulado, ojos: cafés pequeños, nariz: recta, boca: mediana, labios: gruesos, estatura: 170cm, peso: 70kg
Señas particulares:	tatuajes tatuaje con la figura de la santa muerte en parte interna de brazo izquierdo. tatuaje con la figura de una hoja de mariguana y el numero 420 en parte externa de antebrazo izquierdo. tatuaje con la figura de un ojo, en el pecho. tatuaje con la figura de san judas tadeo, en lado izquierdo del abdomen; lunar de color caf (mancha) en pecho lado izquierdo. pecas en su cara
Prendas de vestir:	SIN DATO
Autoridades Competentes:	FISCALÍA GENERAL DEL ESTADO DE SINALOA.

La información que se visualiza de la persona desaparecida o no localizada, es recibida e integrada por las autoridades de la Federación y de las Entidades Federativas competentes, por lo que cualquier información que se visualice, puede ser con la autoridad de origen.

Si tienes información que ayude a la localización de alguna Persona Desaparecida o No Localizada, comunicate desde México al número telefónico 800 028 7783 o WhatsApp 55 1309 9024 y proporciona toda la información que tengas.

ALERTA NACIONAL



ALERTA NACIONAL

La información que se visualiza de la persona desaparecida o no localizada, es recibida e integrada por las autoridades de la Federación y de las Entidades Federativas competentes, por lo que cualquier información que se visualice, puede ser con la autoridad de origen.

FICHA DE BÚSQUEDA DE PERSONA DESAPARECIDA

CRUZ ENRIQUE ROMERO BARRERA
Folio Único de Identificación
FI26-1E220BE46-FD90-449F-B036-9189DD848FE1

Edad al momento de la desaparición: 31 **Edad Actual:** 31
Lugar de nacimiento: BAJA CALIFORNIA SUR
Sexo: HOMBRE **Genero:** MASCULINO
Nacionalidad: MEXICANA **¿Habla español?:** SI
Idioma o lengua indígena: SIN DATO **Discapacidad:** NO
Fecha de hechos: 17/06/2026 **Hora de hechos:** 05:00 **Fecha de percato:** 17/06/2026 **Hora de percato:** 05:00
Lugar de los hechos: ESTADO: BAJA CALIFORNIA SUR , MUNICIPIO: LA PAZ
Carpeta de investigación LPZ/4289/2026/NUC

DATOS

Características físicas:	complexion: delgada, cara: ovalado, color de la piel: moreno, cabello: negro corto ondulado, ojos: cafés pequeños, nariz: recta, boca: grande, labios: gruesos, estatura: 170cm, peso: 72kg
Señas particulares:	tatuaje en el brazo izquierdo con la figura de san judas tadeo en tinta color negro
Prendas de vestir:	SIN DATO
Autoridades Competentes:	COMISIÓN ESTATAL DE BÚSQUEDA DE PERSONAS DEL ESTADO DE BAJA CALIFORNIA SUR.

Si tienes información que ayude a la localización de alguna Persona Desaparecida o No Localizada, comunicate desde México al número telefónico 800 028 7783 o WhatsApp 55 1309 9024 y proporciona toda la información que tengas.

Gobierno de México | Gobernación | CNB Comisión Nacional de Búsqueda

ALERTA NACIONAL



FICHA DE BÚSQUEDA DE PERSONA DESAPARECIDA

DANIEL CORNEJO SEGOBIA
Folio Único de Identificación
FI26-16B15AF43-A95D-44BF-B03F-3FCC30D8C4CB

Edad al momento de la desaparición: 35 **Edad Actual:** 36
Lugar de nacimiento: BAJA CALIFORNIA SUR
Sexo: HOMBRE **Genero:** MASCULINO
Nacionalidad: MEXICANA **¿Habla español?:** SI
Idioma o lengua indígena: SIN DATO **Discapacidad:** NO
Fecha de hechos: 09/03/2026 **Hora de hechos:** 13:30 **Fecha de percato:** 09/03/2026 **Hora de percato:** 13:30
Lugar de los hechos: ESTADO: BAJA CALIFORNIA SUR , MUNICIPIO: LOS CABOS
Carpeta de investigación CSL/1092/2026

DATOS

Características físicas:	complexion: obesa, cara: redondo, color de la piel: moreno, cabello: negro no recuerda ondulado, ojos: cafés medianos, nariz: no recuerda, boca: grande, labios: gruesos, estatura: 175cm, peso: 130kg
Señas particulares:	lunar, en el pie izqierdo, color cafe
Prendas de vestir:	SIN DATO
Autoridades Competentes:	COMISIÓN ESTATAL DE BÚSQUEDA DE PERSONAS DEL ESTADO DE BAJA CALIFORNIA SUR.

ALERTA NACIONAL

La información que se visualiza de la persona desaparecida o no localizada, es recibida e integrada por las autoridades de la Federación y de las Entidades Federativas competentes, por lo que cualquier información que se visualice, puede ser con la autoridad de origen.

Si tienes información que ayude a la localización de alguna Persona Desaparecida o No Localizada, comunicate desde México al número telefónico 800 028 7783 o WhatsApp 55 1309 9024 y proporciona toda la información que tengas.

Gobierno de México | Gobernación | CNB Comisión Nacional de Búsqueda

ALERTA NACIONAL



ALERTA NACIONAL

La información que se visualiza de la persona desaparecida o no localizada, es recibida e integrada por las autoridades de la Federación y de las Entidades Federativas competentes, por lo que cualquier información que se visualice, puede ser con la autoridad de origen.

FICHA DE BÚSQUEDA DE PERSONA DESAPARECIDA

DAVID EMILIANO SALAS BONILLA
Folio Único de Identificación
FI26-10CFEB2BE-6B7C-4F84-833A-B65BB2512614

Edad al momento de la desaparición: 14 **Edad Actual:** 14
Lugar de nacimiento: JALISCO
Sexo: HOMBRE **Genero:** MASCULINO **Nombre Social:** DAVID EMILIANO SALAS BONILLA
Nacionalidad: MEXICANA **¿Habla español?:** SIN DATO
Idioma o lengua indígena: SIN DATO **Discapacidad:** NO
Fecha de hechos: 14/06/2026 **Hora de hechos:** 13:30 **Fecha de percato:** 14/06/2026 **Hora de percato:** 13:30
Lugar de los hechos: ESTADO: JALISCO , MUNICIPIO: TONALÁ
Carpeta de investigación 36320/2026

DATOS

Características físicas:	complexion: delgada, cara: ovalado, color de la piel: trigueño, cabello: castaño oscuro corto liso, ojos: miel medianos, boca: grande, labios: gruesos, estatura: 175cm, peso: 55kg
Señas particulares:	mancha en el pomulo derecho
Prendas de vestir:	camisa color: verde, pantalón color: negro, sudadera color: gris, tenis color: negro
Autoridades Competentes:	FISCALÍA GENERAL DEL ESTADO DE JALISCO.

Si tienes información que ayude a la localización de alguna Persona Desaparecida o No Localizada, comunicate desde México al número telefónico 800 028 7783 o WhatsApp 55 1309 9024 y proporciona toda la información que tengas.

Gobierno de México | Gobernación | CNB Comisión Nacional de Búsqueda

ALERTA NACIONAL

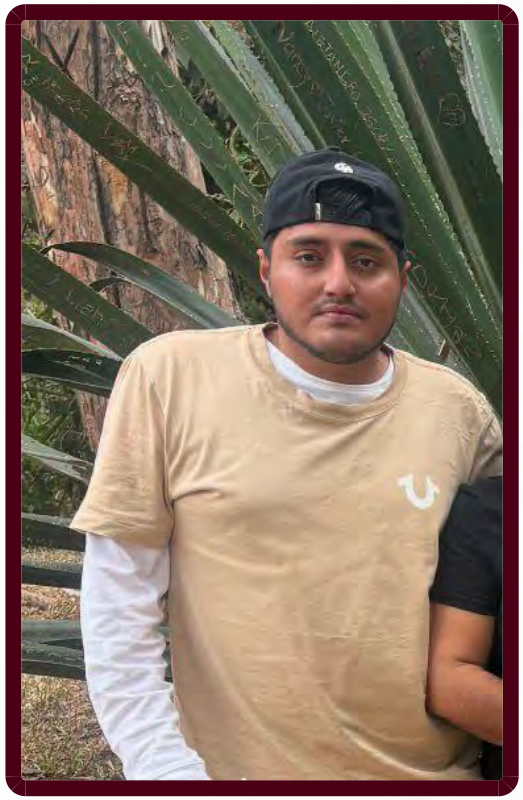

ALERTA NACIONAL

FICHA DE BÚSQUEDA DE PERSONA DESAPARECIDA

EDGAR SERVANDO ALATORRE SORIA
Folio Único de Identificación
FI26-1A0B0A5F6-9056-42D4-BD90-8AABFFD3130F

Edad al momento de la desaparición: 25 **Edad Actual:** 25
Lugar de nacimiento: NAYARIT
Sexo: HOMBRE **Genero:** FEMENINO
Nacionalidad: MEXICANA **¿Habla español?:** SI
Idioma o lengua indígena: SIN DATO **Discapacidad:** NO
Fecha de hechos: 15/06/2026 **Hora de hechos:** 09:00 **Fecha de percato:** 15/06/2026 **Hora de percato:** 15:32
Lugar de los hechos: ESTADO: NAYARIT , MUNICIPIO: TEPIC
Carpeta de investigación NAY/TEP/III/CI/02545/2026

DATOS

Características físicas:	complexion: robusta, cara: cuadrado, color de la piel: moreno, cabello: castaño oscuro largo liso, ojos: cafés medianos, nariz: achatada, boca: mediana, labios: medianos, estatura: 162cm, peso: 88kg
Señas particulares:	tatuaje de una cruz detras de oreja izquierda
Prendas de vestir:	SIN DATO
Autoridades Competentes:	FISCALÍA GENERAL DEL ESTADO DE NAYARIT.

La información que se visualiza de la persona desaparecida o no localizada, es recibida e integrada por las autoridades de la Federación y de las Entidades Federativas competentes, por lo que cualquier información que se visualice, puede ser con la autoridad de origen.

Si tienes información que ayude a la localización de alguna Persona Desaparecida o No Localizada, comunicate desde México al número telefónico 800 028 7783 o WhatsApp 55 1309 9024 y proporciona toda la información que tengas.

Gobierno de México | Gobernación, Secretaría de Gobernación | CNB Comisión Nacional de Búsqueda

ALERTA NACIONAL



FICHA DE BÚSQUEDA DE PERSONA DESAPARECIDA

ERIK EDUARDO GUIDO GARCIA
Folio Único de Identificación
FI26-103C62546-FCF9-4B46-BF29-A741FEBCFC09

Edad al momento de la desaparición: 25 **Edad Actual:** 25
Lugar de nacimiento: MICHOACAN
Sexo: HOMBRE **Genero:** MASCULINO
Nacionalidad: MEXICANA **¿Habla español?:** SI
Idioma o lengua indígena: SIN DATO **Discapacidad:** NO
Fecha de hechos: 20/02/2026 **Hora de hechos:** 15:15 **Fecha de percato:** 20/02/2026 **Hora de percato:** 22:00
Lugar de los hechos: ESTADO: MICHOACAN , MUNICIPIO: MORELIA
Carpeta de investigación 105001232026

DATOS

Características físicas:	complexion: mediana, cara: ovalado, color de la piel: blanco, cabello: castaño oscuro corto liso, ojos: cafés medianos, nariz: achatada, boca: mediana, labios: delgados, estatura: 160cm, peso: 65kg
Señas particulares:	cicatriz quirurgica en la pierna derecha, tatuaje en la mano derecha con la imagen de san judas y virgen de guadalupe con una cruz
Prendas de vestir:	sudadera
Autoridades Competentes:	COMISIÓN DE BÚSQUEDA DE PERSONAS DEL ESTADO DE MICHOACÁN.

ALERTA NACIONAL

La información que se visualiza de la persona desaparecida o no localizada, es recibida e integrada por las autoridades de la Federación y de las Entidades Federativas competentes, por lo que cualquier información que se visualice, puede ser con la autoridad de origen.

Si tienes información que ayude a la localización de alguna Persona Desaparecida o No Localizada, comunicate desde México al número telefónico 800 028 7783 o WhatsApp 55 1309 9024 y proporciona toda la información que tengas.

Gobierno de México | Gobernación | CNB Comisión Nacional de Búsqueda

ALERTA NACIONAL



ALERTA NACIONAL

La información que se visualiza de la persona desaparecida o no localizada, es recibida e integrada por las autoridades de la Federación y de las Entidades Federativas competentes, por lo que cualquier información que se visualice, puede ser con la autoridad de origen.

FICHA DE BÚSQUEDA DE PERSONA DESAPARECIDA

ERNESTO VICTORIANO JOSE
Folio Único de Identificación
FI26-116703A73-A640-4FDC-A57B-83C42890C2C5

Edad al momento de la desaparición: 30 **Edad Actual:** 30
Lugar de nacimiento: OAXACA
Sexo: HOMBRE **Genero:** MASCULINO
Nacionalidad: MEXICANA **¿Habla español?:** SI
Idioma o lengua indígena: SIN DATO **Discapacidad:** NO
Fecha de hechos: 15/06/2026 **Hora de hechos:** 21:00 **Fecha de percato:** 17/06/2026 **Hora de percato:** 03:00
Lugar de los hechos: ESTADO: CIUDAD DE MEXICO , MUNICIPIO: IZTAPALAPA
Carpeta de investigación

DATOS	
Características físicas:	complexion: mediana, cara: ovalado, color de la piel: moreno, cabello: rojizo no recuerda no recuerda, ojos: cafés medianos, nariz: achatada, boca: mediana, labios: medianos, estatura: 155cm, peso: 70kg
Señas particulares:	cicatriz del lado derecho en el labio superior
Prendas de vestir:	SIN DATO
Autoridades Competentes:	COMISIÓN NACIONAL DE BÚSQUEDA.

Si tienes información que ayude a la localización de alguna Persona Desaparecida o No Localizada, comunicate desde México al número telefónico 800 028 7783 o WhatsApp 55 1309 9024 y proporciona toda la información que tengas.

Gobierno de México | Gobernación | CNB Comisión Nacional de Búsqueda

ALERTA NACIONAL



ALERTA NACIONAL

La información que se visualiza de la persona desaparecida o no localizada, es recibida e integrada por las autoridades de la Federación y de las Entidades Federativas competentes, por lo que cualquier información que se visualice, puede ser con la autoridad de origen.

FICHA DE BÚSQUEDA DE PERSONA DESAPARECIDA

FRANCISCO RAMON FIGUEROA GONZALEZ
Folio Único de Identificación
FI26-18A09CCEA-19CC-4341-95DE-CE8406D19B61

Edad al momento de la desaparición: 45 **Edad Actual:** 45
Lugar de nacimiento: SONORA
Sexo: HOMBRE **Genero:** MASCULINO
Nacionalidad: MEXICANA **¿Habla español?:** SI
Idioma o lengua indígena: SIN DATO **Discapacidad:** NO
Fecha de hechos: 22/05/2026 **Hora de hechos:** 16:00 **Fecha de percato:** 22/05/2026 **Hora de percato:** 16:00
Lugar de los hechos: ESTADO: SONORA , MUNICIPIO: NOGALES
Carpeta de investigación CI/NOG/237/237/00247/5-2026

DATOS

Características físicas:	complexion: robusta, cara: redondo, color de la piel: trigueño, cabello: castaño oscuro rapado no recuerda, ojos: cafés medianos, nariz: achatada, boca: grande, labios: gruesos, estatura: 160cm, peso: 87kg
Señas particulares:	cicatriz en parte central de la frente, tatuaje del rostro de jesucristo en brazo derecho cerca del hombro, tatuaje del aguila de mexico en parte central de espalda, tatuajes del sol azteca y del guerrero azteca cuauhtemoc de perfil en el pecho, tatuaje en la espalda de hombro a hombro con la leyenda figueroa
Prendas de vestir:	SIN DATO
Autoridades Competentes:	FISCALÍA GENERAL DE JUSTICIA DEL ESTADO DE SONORA.

Si tienes información que ayude a la localización de alguna Persona Desaparecida o No Localizada, comunicate desde México al número telefónico 800 028 7783 o WhatsApp 55 1309 9024 y proporciona toda la información que tengas.

Gobierno de México | Gobernación | CNB Comisión Nacional de Búsqueda

ALERTA NACIONAL



ALERTA NACIONAL

La información que se visualiza de la persona desaparecida o no localizada, es recibida e integrada por las autoridades de la Federación y de las Entidades Federativas competentes, por lo que cualquier información que se visualice, puede ser con la autoridad de origen.

FICHA DE BÚSQUEDA DE PERSONA DESAPARECIDA

FREDY ELISEA BARRIGA
Folio Único de Identificación
FI26-1DFFC9B2E-04E8-4EB6-8AB2-672B21759441

Edad al momento de la desaparición: 24 **Edad Actual:** 25
Lugar de nacimiento: MICHOACAN
Sexo: HOMBRE **Genero:** MASCULINO
Nacionalidad: MEXICANA **¿Habla español?:** SI
Idioma o lengua indígena: SIN DATO **Discapacidad:** NO
Fecha de hechos: 24/03/2026 **Hora de hechos:** 03:43 **Fecha de percato:** 25/03/2026 **Hora de percato:** 09:53
Lugar de los hechos: ESTADO: MICHOACAN , MUNICIPIO: MORELIA
Carpeta de investigación FEPD/11774/2026

DATOS

Características físicas:	complexion: delgada, cara: ovalado, color de la piel: blanco, cabello: castaño claro corto ondulado, nariz: recta, boca: grande, labios: medianos, estatura: 183cm, peso: 78kg
Señas particulares:	debajo del ojo izquierdo la letra a, en el pecho la leyenda elizea en grande debajo del cuello, en la espalda superior izquierdo la figura de una catrina mediana, en el antebrazo derecho la leyenda alex, en mano derecho una imagen de una araña
Prendas de vestir:	botas color: negro, chamarra color: negro, pantalón color: negro, playera color: negro
Autoridades Competentes:	COMISIÓN DE BÚSQUEDA DE PERSONAS DEL ESTADO DE MICHOACÁN.

Si tienes información que ayude a la localización de alguna Persona Desaparecida o No Localizada, comunicate desde México al número telefónico 800 028 7783 o WhatsApp 55 1309 9024 y proporciona toda la información que tengas.

Gobierno de México | Gobernación | CNB Comisión Nacional de Búsqueda

ALERTA NACIONAL



ALERTA NACIONAL

FICHA DE BÚSQUEDA DE PERSONA DESAPARECIDA

GERMAN OMAR HURTADO BARRERAS
Folio Único de Identificación
FI26-1E2DC7787-1208-432C-A990-62D8608E96EE

Edad al momento de la desaparición: 41 **Edad Actual:** 41
Lugar de nacimiento: SONORA
Sexo: HOMBRE **Genero:** MASCULINO
Nacionalidad: MEXICANA **¿Habla español?:** SI
Idioma o lengua indígena: SIN DATO **Discapacidad:** NO
Fecha de hechos: 23/05/2026 **Hora de hechos:** 22:30 **Fecha de percato:** 24/05/2026 **Hora de percato:** 14:00
Lugar de los hechos: ESTADO: SONORA , MUNICIPIO: HERMOSILLO
Carpeta de investigación CI/HER/020/01/00465/5-2026

DATOS

Características físicas:	complexion: mediana, color de la piel: trigueño, ojos: cafés medianos, nariz: recta, boca: mediana, labios: delgados, estatura: 175cm, peso: 80kg
Señas particulares:	cicatriz en la frente, lunar abajo de la nuca, tatuajes con la leyenda hurtado en brazo derecho y arriba la leyenda gloria
Prendas de vestir:	camiseta color: negro
Autoridades Competentes:	FISCALÍA GENERAL DE JUSTICIA DEL ESTADO DE SONORA.

La información que se visualiza de la persona desaparecida o no localizada, es recibida e integrada por las autoridades de la Federación y de las Entidades Federativas competentes, por lo que cualquier información que se visualice, puede ser con la autoridad de origen.

Si tienes información que ayude a la localización de alguna Persona Desaparecida o No Localizada, comunicate desde México al número telefónico 800 028 7783 o WhatsApp 55 1309 9024 y proporciona toda la información que tengas.

Gobierno de México | Gobernación | CNB Comisión Nacional de Búsqueda

ALERTA NACIONAL



ALERTA NACIONAL

FICHA DE BÚSQUEDA DE PERSONA DESAPARECIDA

GUSTAVO ADOLFO OLIVARES ROSAS
Folio Único de Identificación
FI26-16209EAD3-407A-4EEF-A9B0-4F6E9AC2549F

Edad al momento de la desaparición: 49 **Edad Actual:** 50
Lugar de nacimiento: SINALOA
Sexo: HOMBRE **Genero:** MASCULINO
Nacionalidad: MEXICANA **¿Habla español?:** SI
Idioma o lengua indígena: SIN DATO **Discapacidad:** NO
Fecha de hechos: 12/06/2026 **Hora de hechos:** 21:00 **Fecha de percato:** 12/06/2026 **Hora de percato:** 21:00
Lugar de los hechos: ESTADO: SINALOA , MUNICIPIO: MAZATLÁN
Carpeta de investigación MAZTL/FEDFP/5380/2026/CI

DATOS	
Características físicas:	complexion: delgada, cara: ovalado, color de la piel: moreno, cabello: castaño claro corto liso, ojos: cafés medianos, nariz: achatada, boca: grande, labios: gruesos, estatura: 165cm, peso: 70kg
Señas particulares:	tatuajes tatuaje con la figura de malverde y la santa muerte, en el pecho. tatuaje con el rostro de cristo en parte interna de brazo derecho (asimismo una mancha de un tatuaje borrado). tatuaje con la figura de una mano en tobillo izquierdo; cicatrices cicatriz en ceja izquierda de aprox. 3 cm., cicatriz en antebrazo derecho de aprox. 5 cm., cicatriz en region temporal izquierda de aprox. 6 cm.; tiene caido el parpado inferior derecho
Prendas de vestir:	SIN DATO
Autoridades Competentes:	FISCALÍA GENERAL DEL ESTADO DE SINALOA.

La información que se visualiza de la persona desaparecida o no localizada, es recibida e integrada por las autoridades de la Federación y de las Entidades Federativas competentes, por lo que cualquier información que se visualice, puede ser con la autoridad de origen.

Si tienes información que ayude a la localización de alguna Persona Desaparecida o No Localizada, comunicate desde México al número telefónico 800 028 7783 o WhatsApp 55 1309 9024 y proporciona toda la información que tengas.

ALERTA NACIONAL



ALERTA NACIONAL

FICHA DE BÚSQUEDA DE PERSONA DESAPARECIDA

ISIDRO CARDENAS RUIZ
Folio Único de Identificación
FI26-1B1693E7F-341D-4738-B41D-9D0899ECE5CC

Edad al momento de la desaparición: 45 **Edad Actual:** 45
Lugar de nacimiento: TAMAULIPAS
Sexo: HOMBRE **Genero:** MASCULINO **Nombre Social:** ISIDRO CARDENAS RUIZ
Nacionalidad: MEXICANA **¿Habla español?:** SI
Idioma o lengua indígena: SIN DATO **Discapacidad:** NO
Fecha de hechos: 12/06/2026 **Hora de hechos:** 05:00 **Fecha de percato:** 12/06/2026 **Hora de percato:** 05:00
Lugar de los hechos: ESTADO: TAMAULIPAS , MUNICIPIO: MATAMOROS
Carpeta de investigación FGJT/FEIDDFP/MAT/UE1/00117/2026

DATOS	
Características físicas:	complexion: delgada, cara: ovalado, color de la piel: trigueño, cabello: negro corto ondulado, ojos: negros medianos, nariz: recta, boca: grande, labios: medianos, estatura: 176cm, peso: 56kg
Señas particulares:	tatuaje en el pecho del lado izquierdo con el nombre de emiliano, tatuaje en el pecho del lado derecho con el nombre said, tatuaje en el torso con el nombre de adrian, tatuaje de una gargola en brazo izquierdo, tatuaje de un corazon y una cruz y el nombre de josefina, tatuja en la parte alta de la espalda con el nombre de isidro
Prendas de vestir:	camisa color: beige, pantalón color: azul marino, tenis color: blanco
Autoridades Competentes:	FISCALÍA GENERAL DE JUSTICIA DEL ESTADO DE TAMAULIPAS.

La información que se visualiza de la persona desaparecida o no localizada, es recibida e integrada por las autoridades de la Federación y de las Entidades Federativas competentes, por lo que cualquier información que se visualice, puede ser con la autoridad de origen.

Si tienes información que ayude a la localización de alguna Persona Desaparecida o No Localizada, comunicate desde México al número telefónico 800 028 7783 o WhatsApp 55 1309 9024 y proporciona toda la información que tengas.

Gobierno de México | Gobernación | CNB Comisión Nacional de Búsqueda

ALERTA NACIONAL



ALERTA NACIONAL

FICHA DE BÚSQUEDA DE PERSONA DESAPARECIDA

IVAN LOPEZ JUAREZ
Folio Único de Identificación
FI26-198A94722-A720-46EF-97F7-AEC5D9EFA02D

Edad al momento de la desaparición: 24 **Edad Actual:** 24
Lugar de nacimiento: PUEBLA
Sexo: HOMBRE **Genero:** MASCULINO
Nacionalidad: MEXICANA **¿Habla español?:** SI
Idioma o lengua indígena: SIN DATO **Discapacidad:** NO
Fecha de hechos: 07/03/2026 **Hora de hechos:** 07:00 **Fecha de percato:** 08/03/2026 **Hora de percato:** 07:00
Lugar de los hechos: ESTADO: BAJA CALIFORNIA SUR , MUNICIPIO: LOS CABOS
Carpeta de investigación CSL/1019/2026/NUC

DATOS

Características físicas:	complexion: delgada, cara: redondo, color de la piel: moreno, cabello: negro corto liso, ojos: cafés medianos, nariz: achatada, boca: mediana, labios: medianos, estatura: 160cm, peso: 60kg
Señas particulares:	cicatriz en el abdomen
Prendas de vestir:	SIN DATO
Autoridades Competentes:	COMISIÓN ESTATAL DE BÚSQUEDA DE PERSONAS DEL ESTADO DE BAJA CALIFORNIA SUR.

La información que se visualiza de la persona desaparecida o no localizada, es recibida e integrada por las autoridades de la Federación y de las Entidades Federativas competentes, por lo que cualquier información que se visualice, puede ser con la autoridad de origen.

Si tienes información que ayude a la localización de alguna Persona Desaparecida o No Localizada, comunicate desde México al número telefónico 800 028 7783 o WhatsApp 55 1309 9024 y proporciona toda la información que tengas.

Gobierno de México | Gobernación | CNB Comisión Nacional de Búsqueda

ALERTA NACIONAL

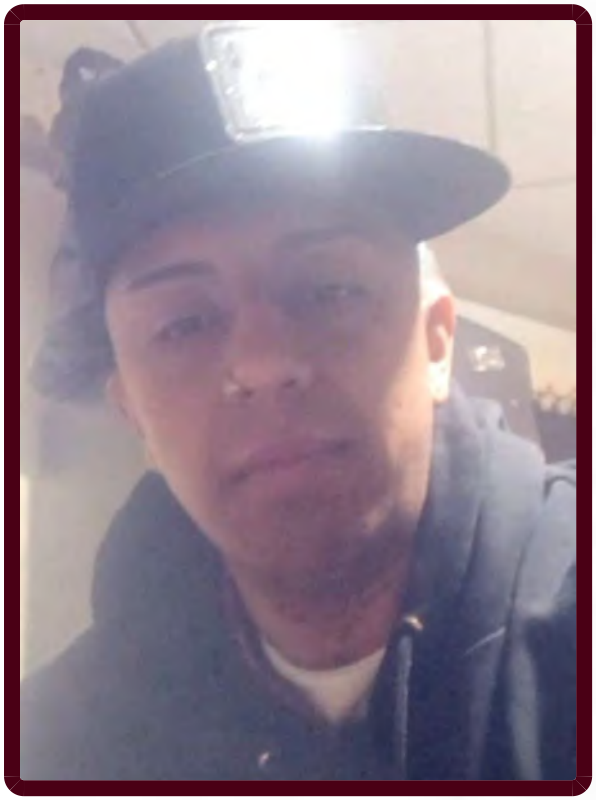

ALERTA NACIONAL

FICHA DE BÚSQUEDA DE PERSONA DESAPARECIDA

JAIR ALEXIS DE LA ROSA AGUIRRE
Folio Único de Identificación
FI26-1637E9765-E3BC-4FAB-BA05-95E6C9EEA5C2

Edad al momento de la desaparición: 29 **Edad Actual:** 29
Lugar de nacimiento: CIUDAD DE MEXICO
Sexo: HOMBRE **Genero:** MASCULINO **Nombre Social:** JAIR ALEXIS DE LA ROSA AGUIRRE
Nacionalidad: MEXICANA **¿Habla español?:** SIN DATO
Idioma o lengua indígena: SIN DATO **Discapacidad:** NO
Fecha de hechos: 13/03/2026 **Hora de hechos:** 22:30 **Fecha de percato:** 13/03/2026 **Hora de percato:** 22:30
Lugar de los hechos: ESTADO: CIUDAD DE MEXICO , MUNICIPIO: CUAUHTÉMOC
Carpeta de investigación CI-E-FMDFDBP/C/UI-2 C/D/00654/03-2026

DATOS

Características físicas:	complexion: robusta, cara: redondo, color de la piel: moreno, cabello: negro corto liso, ojos: cafés pequeños, nariz: recta, boca: grande, labios: gruesos, estatura: 180cm, peso: 95kg
Señas particulares:	tiene una quemadura en la pantorrilla derecha por escape de motocicleta, tiene una pequeña amputacin del dedo pulgar de la mano derecha, tiene un tatuaje de su fecha de nacimiento con nmero romanos en el hombro de lado derecho
Prendas de vestir:	SIN DATO
Autoridades Competentes:	FISCALÍA GENERAL DE JUSTICIA DE LA CIUDAD DE MÉXICO.

La información que se visualiza de la persona desaparecida o no localizada, es recibida e integrada por las autoridades de la Federación y de las Entidades Federativas competentes, por lo que cualquier información que se visualice, puede ser con la autoridad de origen.

Si tienes información que ayude a la localización de alguna Persona Desaparecida o No Localizada, comunicate desde México al número telefónico 800 028 7783 o WhatsApp 55 1309 9024 y proporciona toda la información que tengas.

Gobierno de México | Gobernación | CNB Comisión Nacional de Búsqueda

ALERTA NACIONAL



ALERTA NACIONAL

FICHA DE BÚSQUEDA DE PERSONA DESAPARECIDA

JESUS ACOSTA RIOS
Folio Único de Identificación
FI26-1FFAAA4AB-F860-4BC7-9C13-AE4A2C8DED84

Edad al momento de la desaparición: 22 **Edad Actual:** 22
Lugar de nacimiento: MICHOACAN
Sexo: HOMBRE **Genero:** MASCULINO
Nacionalidad: MEXICANA **¿Habla español?:** SI
Idioma o lengua indígena: SIN DATO **Discapacidad:** NO
Fecha de hechos: 20/04/2026 **Hora de hechos:** 20:30 **Fecha de percato:** 20/04/2026 **Hora de percato:** 20:30
Lugar de los hechos: ESTADO: MICHOACAN , MUNICIPIO: JOSÉ SIXTO VERDUZCO
Carpeta de investigación FEPD/25795/2026

DATOS

Características físicas:	complexion: delgada, cara: redondo, color de la piel: moreno, cabello: negro corto liso, ojos: cafés medianos, nariz: recta, boca: mediana, labios: medianos, estatura: 180cm, peso: 75kg
Señas particulares:	cicatriz en el antebrazo derecho, tatuaje en la mano derecha con la figura de san judas tadeo y cristo, tatuaje en la mano izquierda con la leyenda dios por delante y un cristo, en la parte derecha del cuello la figura de una cruz, tatuaje en el antebrazo derecho con la leyenda acosta, todos en tinta negra
Prendas de vestir:	SIN DATO
Autoridades Competentes:	FISCALÍA GENERAL DEL ESTADO DE MICHOACÁN.

La información que se visualiza de la persona desaparecida o no localizada, es recibida e integrada por las autoridades de la Federación y de las Entidades Federativas competentes, por lo que cualquier información que se visualice, puede ser con la autoridad de origen.

Si tienes información que ayude a la localización de alguna Persona Desaparecida o No Localizada, comunicate desde México al número telefónico 800 028 7783 o WhatsApp 55 1309 9024 y proporciona toda la información que tengas.

ALERTA NACIONAL



FICHA DE BÚSQUEDA DE PERSONA DESAPARECIDA

JESUS CARDENAS VALDES
Folio Único de Identificación
FI26-13FC032DF-BEEF-40A4-870D-9C033E7FFA78

Edad al momento de la desaparición: 45 **Edad Actual:** 45
Lugar de nacimiento: SINALOA
Sexo: HOMBRE **Genero:** MASCULINO **Nombre Social:** JESUS CARDENAS VALDES
Nacionalidad: MEXICANA **¿Habla español?:** SI
Idioma o lengua indígena: SIN DATO **Discapacidad:** NO
Fecha de hechos: 08/06/2026 **Hora de hechos:** 13:00 **Fecha de percato:** 08/06/2026 **Hora de percato:** 13:30
Lugar de los hechos: ESTADO: SINALOA , MUNICIPIO: ROSARIO
Carpeta de investigación RSRIO/UIMP/5255/2026/CI

DATOS	
Características físicas:	complexion: robusta, cara: redondo, cabello: entrecano corto liso, ojos: cafés pequeños, nariz: no recuerda, boca: grande, labios: gruesos, estatura: 180cm, peso: 100kg
Señas particulares:	diversas cicatrices por acne en el rostro. cicatriz en el pecho de aprox . 20 centimetros, por operacion. cicatriz por quemadura ubicada en alguni de sus codos.
Prendas de vestir:	SIN DATO
Autoridades Competentes:	COMISIÓN ESTATAL DE BÚSQUEDA DE PERSONAS EN EL ESTADO DE SINALOA.

ALERTA NACIONAL

La información que se visualiza de la persona desaparecida o no localizada, es recibida e integrada por las autoridades de la Federación y de las Entidades Federativas competentes, por lo que cualquier información que se visualice, puede ser con la autoridad de origen.

Si tienes información que ayude a la localización de alguna Persona Desaparecida o No Localizada, comunicate desde México al número telefónico 800 028 7783 o WhatsApp 55 1309 9024 y proporciona toda la información que tengas.

ALERTA NACIONAL



FICHA DE BÚSQUEDA DE PERSONA DESAPARECIDA

JESUS ERNESTO DIAZ CAMACHO
Folio Único de Identificación
FI26-19BD61651-78F8-40A8-A9CF-681C3A3B76FF

Edad al momento de la desaparición: 14 **Edad Actual:** 15
Lugar de nacimiento: SINALOA
Sexo: HOMBRE **Genero:** MASCULINO
Nacionalidad: MEXICANA **¿Habla español?:** SI
Idioma o lengua indígena: SIN DATO **Discapacidad:** NO
Fecha de hechos: 08/06/2026 **Hora de hechos:** 22:00 **Fecha de percato:** 08/06/2026 **Hora de percato:** 22:00
Lugar de los hechos: ESTADO: SINALOA , MUNICIPIO: NAVOLATO
Carpeta de investigación CLN/FEDFP/7099/2026

DATOS	
Características físicas:	complexion: delgada, cara: ovalado, color de la piel: moreno, cabello: castaño oscuro mediano liso, ojos: cafés pequeños, nariz: recta, boca: mediana, labios: delgados, estatura: 165cm, peso: 45kg
Señas particulares:	lunar en la parte de la espalda baja
Prendas de vestir:	SIN DATO
Autoridades Competentes:	COMISIÓN ESTATAL DE BÚSQUEDA DE PERSONAS EN EL ESTADO DE SINALOA.

ALERTA NACIONAL

La información que se visualiza de la persona desaparecida o no localizada, es recibida e integrada por las autoridades de la Federación y de las Entidades Federativas competentes, por lo que cualquier información que se visualice, puede ser con la autoridad de origen.

Si tienes información que ayude a la localización de alguna Persona Desaparecida o No Localizada, comunicate desde México al número telefónico 800 028 7783 o WhatsApp 55 1309 9024 y proporciona toda la información que tengas.

Gobierno de México | Gobernación | CNB Comisión Nacional de Búsqueda

ALERTA NACIONAL



ALERTA NACIONAL

FICHA DE BÚSQUEDA DE PERSONA DESAPARECIDA

JESUS RODRIGUEZ RAMIREZ
Folio Único de Identificación
FI26-162AB085E-EA89-49A2-8BBC-3BB3A8D09E75

Edad al momento de la desaparición: 54 **Edad Actual:** 54
Lugar de nacimiento: VERACRUZ
Sexo: HOMBRE **Genero:** MASCULINO **Nombre Social:** CHUCHO
Nacionalidad: MEXICANA **¿Habla español?:** SI
Idioma o lengua indígena: SIN DATO **Discapacidad:** NO
Fecha de hechos: 14/06/2026 **Hora de hechos:** 17:20 **Fecha de percato:** 14/06/2026 **Hora de percato:** 17:20
Lugar de los hechos: ESTADO: VERACRUZ , MUNICIPIO: XALAPA
Carpeta de investigación XAL/FIM/FEADPD/138/2026

DATOS

Características físicas:	complexion: delgada, cara: ovalado, color de la piel: moreno, cabello: entrecano corto liso, ojos: cafés pequeños, nariz: recta, boca: pequeña, labios: delgados, estatura: 165cm, peso: 65kg
Señas particulares:	nariz desviada hacia lado izquierdo
Prendas de vestir:	SIN DATO
Autoridades Competentes:	FISCALÍA GENERAL DEL ESTADO DE VERACRUZ DE IGNACIO DE LA LLAVE.

La información que se visualiza de la persona desaparecida o no localizada, es recibida e integrada por las autoridades de la Federación y de las Entidades Federativas competentes, por lo que cualquier información que se visualice, puede ser con la autoridad de origen.

Si tienes información que ayude a la localización de alguna Persona Desaparecida o No Localizada, comunicate desde México al número telefónico 800 028 7783 o WhatsApp 55 1309 9024 y proporciona toda la información que tengas.

Gobierno de México | Gobernación | CNB Comisión Nacional de Búsqueda

ALERTA NACIONAL



ALERTA NACIONAL

La información que se visualiza de la persona desaparecida o no localizada, es recibida e integrada por las autoridades de la Federación y de las Entidades Federativas competentes, por lo que cualquier información que se visualice, puede ser con la autoridad de origen.

FICHA DE BÚSQUEDA DE PERSONA DESAPARECIDA

JORGE ARZATE SALGADO
Folio Único de Identificación
FI26-15DA6CD76-4B5D-44C5-B6DB-6D888758F23D

Edad al momento de la desaparición: 72 **Edad Actual:** 72
Lugar de nacimiento: CIUDAD DE MEXICO
Sexo: HOMBRE **Genero:** MASCULINO **Nombre Social:** JORGE ARZATE SALGADO
Nacionalidad: MEXICANA **¿Habla español?:** SIN DATO
Idioma o lengua indígena: SIN DATO **Discapacidad:** NO
Fecha de hechos: 24/05/2026 **Hora de hechos:** 10:00 **Fecha de percato:** 24/05/2026 **Hora de percato:** 10:00
Lugar de los hechos: ESTADO: CIUDAD DE MEXICO , MUNICIPIO: IZTACALCO
Carpeta de investigación 1412

DATOS

Características físicas:	complexion: delgada, cara: redondo, color de la piel: moreno, cabello: entrecano mediano ondulado, ojos: cafés medianos, nariz: recta, boca: mediana, labios: delgados, estatura: 168cm, peso: 62kg
Señas particulares:	NINGUNA
Prendas de vestir:	SIN DATO
Autoridades Competentes:	FISCALÍA GENERAL DE JUSTICIA DE LA CIUDAD DE MÉXICO.

Si tienes información que ayude a la localización de alguna Persona Desaparecida o No Localizada, comunicate desde México al número telefónico 800 028 7783 o WhatsApp 55 1309 9024 y proporciona toda la información que tengas.

ALERTA NACIONAL



FICHA DE BÚSQUEDA DE PERSONA DESAPARECIDA

JOSE ALEJANDRO SANTIAGO MARTINEZ
Folio Único de Identificación
FI26-1E3EC9002-AC31-4D6A-8A9C-EB0B20563F84

Edad al momento de la desaparición: 12 **Edad Actual:** 12
Lugar de nacimiento: SONORA
Sexo: HOMBRE **Genero:** MASCULINO
Nacionalidad: MEXICANA **¿Habla español?:** SI
Idioma o lengua indígena: SIN DATO **Discapacidad:** NO
Fecha de hechos: 15/05/2026 **Hora de hechos:** 23:40 **Fecha de percato:** 15/05/2026 **Hora de percato:** 23:40
Lugar de los hechos: ESTADO: SONORA , MUNICIPIO: HERMOSILLO
Carpeta de investigación CI/HER/015/02/00399/5-2026

DATOS	
Características físicas:	complexion: delgada, cara: rectangular, color de la piel: trigueño, cabello: negro corto liso, ojos: cafés pequeños, nariz: alomada, boca: mediana, labios: medianos, estatura: 152cm, peso: 48kg
Señas particulares:	cicatriz en la parte de la nuca
Prendas de vestir:	pantalón color: negro, playera color: negro, tenis color: negro
Autoridades Competentes:	FISCALÍA GENERAL DE JUSTICIA DEL ESTADO DE SONORA.

ALERTA NACIONAL

La información que se visualiza de la persona desaparecida o no localizada, es recibida e integrada por las autoridades de la Federación y de las Entidades Federativas competentes, por lo que cualquier información que se visualice, puede ser con la autoridad de origen.

Si tienes información que ayude a la localización de alguna Persona Desaparecida o No Localizada, comunicate desde México al número telefónico 800 028 7783 o WhatsApp 55 1309 9024 y proporciona toda la información que tengas.

Gobierno de México | Gobernación | CNB Comisión Nacional de Búsqueda

ALERTA NACIONAL



FICHA DE BÚSQUEDA DE PERSONA DESAPARECIDA

JOSE SERVIN FLORES
Folio Único de Identificación
FI26-13573C19F-FA1C-4612-B262-8B9BB43F21BA

Edad al momento de la desaparición: 22 **Edad Actual:** 22
Lugar de nacimiento: QUERETARO
Sexo: HOMBRE **Genero:** MASCULINO
Nacionalidad: MEXICANA **¿Habla español?:** SI
Idioma o lengua indígena: SIN DATO **Discapacidad:** NO
Fecha de hechos: 07/06/2026 **Hora de hechos:** 18:00 **Fecha de percato:** 07/06/2026 **Hora de percato:** 18:00
Lugar de los hechos: ESTADO: MICHOACAN , MUNICIPIO: AQUILA
Carpeta de investigación DL/08780/2026

DATOS	
Características físicas:	complexion: mediana, cara: ovalado, color de la piel: moreno, ojos: cafés pequeños, nariz: achatada, boca: mediana, labios: delgados, estatura: 170cm, peso: 75kg
Señas particulares:	tatuaje en el antebrazo izquierdo con la figura de unas manos orando y las iniciales la
Prendas de vestir:	SIN DATO
Autoridades Competentes:	COMISIÓN DE BÚSQUEDA DE PERSONAS DEL ESTADO DE MICHOACÁN.

ALERTA NACIONAL

La información que se visualiza de la persona desaparecida o no localizada, es recibida e integrada por las autoridades de la Federación y de las Entidades Federativas competentes, por lo que cualquier información que se visualice, puede ser con la autoridad de origen.

Si tienes información que ayude a la localización de alguna Persona Desaparecida o No Localizada, comunicate desde México al número telefónico 800 028 7783 o WhatsApp 55 1309 9024 y proporciona toda la información que tengas.

Gobierno de México | Gobernación | CNB Comisión Nacional de Búsqueda

ALERTA NACIONAL



FICHA DE BÚSQUEDA DE PERSONA DESAPARECIDA

JUAN CARLOS VEGA VAZQUEZ
Folio Único de Identificación
FI26-183F8BE4A-5EF5-4F7D-8BB9-3835ECDD935E

Edad al momento de la desaparición: 45 **Edad Actual:** 46
Lugar de nacimiento: SONORA
Sexo: HOMBRE **Genero:** MASCULINO
Nacionalidad: MEXICANA **¿Habla español?:** SI
Idioma o lengua indígena: SIN DATO **Discapacidad:** NO
Fecha de hechos: 24/04/2026 **Hora de hechos:** 01:00 **Fecha de percato:** 24/04/2026 **Hora de percato:** 01:00
Lugar de los hechos: ESTADO: SONORA , MUNICIPIO: AGUA PRIETA
Carpeta de investigación CI/APR/234/234/00276/5-2026

DATOS	
Características físicas:	complexion: delgada, cara: cuadrado, color de la piel: blanco, cabello: negro rapado no recuerda, ojos: cafés grandes, nariz: alomada, boca: mediana, labios: medianos, estatura: 183cm, peso: 85kg
Señas particulares:	tatuajes en el antebrazo derecho con la leyenda toreto, tatuaje a la altura del hombro derecho con la leyenda sirenia, tatuaje a la altura del hombro izquierdo con la leyenda karla, tatuaje en la espalda el dibujo de un dragn en color negro
Prendas de vestir:	pants color: gris, playera color: gris
Autoridades Competentes:	FISCALÍA GENERAL DE JUSTICIA DEL ESTADO DE SONORA.

ALERTA NACIONAL

La información que se visualiza de la persona desaparecida o no localizada, es recibida e integrada por las autoridades de la Federación y de las Entidades Federativas competentes, por lo que cualquier información que se visualice, puede ser con la autoridad de origen.

Si tienes información que ayude a la localización de alguna Persona Desaparecida o No Localizada, comunicate desde México al número telefónico 800 028 7783 o WhatsApp 55 1309 9024 y proporciona toda la información que tengas.

Gobierno de México | Gobernación | CNB Comisión Nacional de Búsqueda

ALERTA NACIONAL



ALERTA NACIONAL

La información que se visualiza de la persona desaparecida o no localizada, es recibida e integrada por las autoridades de la Federación y de las Entidades Federativas competentes, por lo que cualquier información que se visualice, puede ser con la autoridad de origen.

FICHA DE BÚSQUEDA DE PERSONA DESAPARECIDA

JUAN DANIEL DE LA ROSA GASCA
Folio Único de Identificación
FI26-127F60F36-A06E-4EF1-8686-505D5D8722D5

Edad al momento de la desaparición: 33 **Edad Actual:** 33
Lugar de nacimiento: CIUDAD DE MEXICO
Sexo: HOMBRE **Genero:** MASCULINO
Nacionalidad: MEXICANA **¿Habla español?:** SI
Idioma o lengua indígena: SIN DATO **Discapacidad:** NO
Fecha de hechos: 13/06/2026 **Hora de hechos:** 18:30 **Fecha de percato:** 13/06/2026 **Hora de percato:** 18:30
Lugar de los hechos: ESTADO: MICHOACAN , MUNICIPIO: HIDALGO
Carpeta de investigación FRZI/26066/2026

DATOS

Características físicas:	complexion: delgada, cara: ovalado, color de la piel: moreno, cabello: negro corto liso, ojos: cafés medianos, nariz: recta, boca: mediana, labios: delgados, estatura: 170cm, peso: 65kg
Señas particulares:	tatuaje en el brazo derecho con la imagen de una mujer, cicatrices de acne en el area de los pomulos, lunar de color negro debajo del pecho en el lado derecho.
Prendas de vestir:	botas color: negro, camisa color: azul, pantalón color: azul
Autoridades Competentes:	FISCALÍA GENERAL DEL ESTADO DE MICHOACÁN.

Si tienes información que ayude a la localización de alguna Persona Desaparecida o No Localizada, comunicate desde México al número telefónico 800 028 7783 o WhatsApp 55 1309 9024 y proporciona toda la información que tengas.

Gobierno de México | Gobernación | CNB Comisión Nacional de Búsqueda

ALERTA NACIONAL

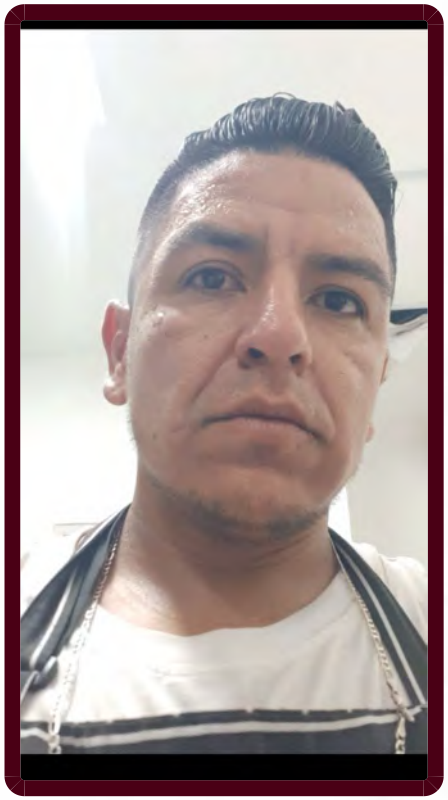

ALERTA NACIONAL

FICHA DE BÚSQUEDA DE PERSONA DESAPARECIDA

JUAN JESUS SEGURA MENCHACA
Folio Único de Identificación
FI26-1BA310EF2-4808-4D96-88A5-7D996E8F126E

Edad al momento de la desaparición: 34 **Edad Actual:** 34
Lugar de nacimiento: COAHUILA
Sexo: HOMBRE **Genero:** MASCULINO
Nacionalidad: MEXICANA **¿Habla español?:** SI
Idioma o lengua indígena: SIN DATO **Discapacidad:** NO
Fecha de hechos: 14/06/2026 **Hora de hechos:** 19:00 **Fecha de percato:** 15/06/2026 **Hora de percato:** 04:40
Lugar de los hechos: ESTADO: COAHUILA , MUNICIPIO: TORREÓN
Carpeta de investigación

DATOS	
Características físicas:	complexion: delgada, cara: ovalado, color de la piel: moreno, cabello: castaño oscuro corto liso, ojos: no recuerda no recuerda, nariz: recta, boca: pequeña, labios: delgados, estatura: 155cm
Señas particulares:	pequeña cicatriz en un lado del ojo izquierdo
Prendas de vestir:	SIN DATO
Autoridades Competentes:	COMISIÓN NACIONAL DE BÚSQUEDA.

La información que se visualiza de la persona desaparecida o no localizada, es recibida e integrada por las autoridades de la Federación y de las Entidades Federativas competentes, por lo que cualquier información que se visualice, puede ser con la autoridad de origen.

Si tienes información que ayude a la localización de alguna Persona Desaparecida o No Localizada, comunicate desde México al número telefónico 800 028 7783 o WhatsApp 55 1309 9024 y proporciona toda la información que tengas.

ALERTA NACIONAL



FICHA DE BÚSQUEDA DE PERSONA DESAPARECIDA

JUAN MANUEL LOPEZ CALDERON
Folio Único de Identificación
FI26-10A0DE6CA-3FEA-4B80-88CB-B0A5DBAABED9

Edad al momento de la desaparición: 14 **Edad Actual:** 15
Lugar de nacimiento: CAMPECHE
Sexo: HOMBRE **Genero:** MASCULINO
Nacionalidad: MEXICANA **¿Habla español?:** SI
Idioma o lengua indígena: SIN DATO **Discapacidad:** NO
Fecha de hechos: 28/02/2026 **Hora de hechos:** 22:00 **Fecha de percato:** 01/03/2026 **Hora de percato:** 08:00
Lugar de los hechos: ESTADO: CAMPECHE , MUNICIPIO: CARMEN
Carpeta de investigación CI-3-2026-126

DATOS	
Características físicas:	complexion: delgada, cara: redondo, color de la piel: moreno, cabello: negro corto liso, ojos: cafés medianos, nariz: achatada, boca: mediana, labios: gruesos, estatura: 155cm
Señas particulares:	cicatriz en la parte inferior de la boca, arete en ojera
Prendas de vestir:	calcetin color: blanco, camisa color: blanco, shorts color: azul
Autoridades Competentes:	COMISIÓN LOCAL DE BÚSQUEDA DE PERSONAS DEL ESTADO DE CAMPECHE.

ALERTA NACIONAL

La información que se visualiza de la persona desaparecida o no localizada, es recibida e integrada por las autoridades de la Federación y de las Entidades Federativas competentes, por lo que cualquier información que se visualice, puede ser con la autoridad de origen.

Si tienes información que ayude a la localización de alguna Persona Desaparecida o No Localizada, comunicate desde México al número telefónico 800 028 7783 o WhatsApp 55 1309 9024 y proporciona toda la información que tengas.

Gobierno de México | Gobernación | CNB Comisión Nacional de Búsqueda

ALERTA NACIONAL



ALERTA NACIONAL

FICHA DE BÚSQUEDA DE PERSONA DESAPARECIDA

JULIO CESAR CRUZ MIÑON
Folio Único de Identificación
FI26-1E5EE9BCA-FECA-4632-B4CF-558FA8F27DA1

Edad al momento de la desaparición: 33 **Edad Actual:** 33
Lugar de nacimiento: OAXACA
Sexo: HOMBRE **Genero:** MASCULINO
Nacionalidad: MEXICANA **¿Habla español?:** SI
Idioma o lengua indígena: SIN DATO **Discapacidad:** NO
Fecha de hechos: 11/06/2026 **Hora de hechos:** 13:30 **Fecha de percato:** 11/06/2026 **Hora de percato:** 13:30
Lugar de los hechos: ESTADO: JALISCO , MUNICIPIO: MAZAMITLA
Carpeta de investigación FEPD/25654/2026

DATOS	
Características físicas:	complexion: delgada, cara: redondo, color de la piel: moreno, cabello: negro corto liso, ojos: cafés medianos, nariz: recta, boca: mediana, labios: medianos, estatura: 168cm, peso: 75kg
Señas particulares:	NINGUNA
Prendas de vestir:	SIN DATO
Autoridades Competentes:	FISCALÍA GENERAL DEL ESTADO DE MICHOACÁN.

La información que se visualiza de la persona desaparecida o no localizada, es recibida e integrada por las autoridades de la Federación y de las Entidades Federativas competentes, por lo que cualquier información que se visualice, puede ser con la autoridad de origen.

Si tienes información que ayude a la localización de alguna Persona Desaparecida o No Localizada, comunicate desde México al número telefónico 800 028 7783 o WhatsApp 55 1309 9024 y proporciona toda la información que tengas.

Gobierno de México | Gobernación | CNB Comisión Nacional de Búsqueda

ALERTA NACIONAL



ALERTA NACIONAL

FICHA DE BÚSQUEDA DE PERSONA DESAPARECIDA

KAREN LILI ALEJANDRO LOPEZ
Folio Único de Identificación
FI26-1F6901BFB-C687-4001-871F-EDEAB7EA61D2

Edad al momento de la desaparición: 15 **Edad Actual:** 15
Lugar de nacimiento: TABASCO
Sexo: MUJER **Genero:** FEMENINO
Nacionalidad: MEXICANA **¿Habla español?:** SI
Idioma o lengua indígena: SIN DATO **Discapacidad:** NO
Fecha de hechos: 19/05/2026 **Hora de hechos:** 19:30 **Fecha de percato:** 19/05/2026 **Hora de percato:** 19:30
Lugar de los hechos: ESTADO: SINALOA , MUNICIPIO: CULIACÁN
Carpeta de investigación CLN /FEDFP/6255/2026

DATOS

Características físicas:	complexion: mediana, cara: ovalado, color de la piel: moreno, cabello: castaño oscuro mediano liso, ojos: cafés pequeños, nariz: recta, boca: mediana, labios: gruesos, estatura: 146cm, peso: 49kg
Señas particulares:	lunar en ceja derecha
Prendas de vestir:	SIN DATO
Autoridades Competentes:	COMISIÓN ESTATAL DE BÚSQUEDA DE PERSONAS EN EL ESTADO DE SINALOA.

La información que se visualiza de la persona desaparecida o no localizada, es recibida e integrada por las autoridades de la Federación y de las Entidades Federativas competentes, por lo que cualquier información que se visualice, puede ser con la autoridad de origen.

Si tienes información que ayude a la localización de alguna Persona Desaparecida o No Localizada, comunicate desde México al número telefónico 800 028 7783 o WhatsApp 55 1309 9024 y proporciona toda la información que tengas.

Gobierno de México | Gobernación | CNB Comisión Nacional de Búsqueda

ALERTA NACIONAL

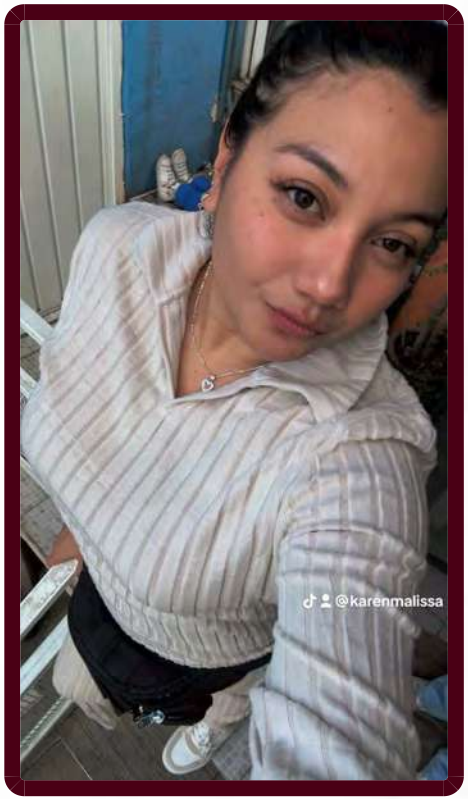

ALERTA NACIONAL

FICHA DE BÚSQUEDA DE PERSONA DESAPARECIDA

KAREN MELISSA GAYTAN ARCE
Folio Único de Identificación
FI26-1E4BE9250-303A-41DA-A22E-E22108D045A7

Edad al momento de la desaparición: 35 **Edad Actual:** 35
Lugar de nacimiento: CIUDAD DE MEXICO
Sexo: MUJER **Genero:** FEMENINO
Nacionalidad: MEXICANA **¿Habla español?:** SIN DATO
Idioma o lengua indígena: SIN DATO **Discapacidad:** NO
Fecha de hechos: 15/06/2026 **Hora de hechos:** 13:00 **Fecha de percato:** 15/06/2026 **Hora de percato:** 15:30
Lugar de los hechos: ESTADO: CIUDAD DE MEXICO , MUNICIPIO: TLALPAN
Carpeta de investigación

DATOS	
Características físicas:	complexion: robusta, cara: ovalado, color de la piel: moreno, cabello: rubio corto no recuerda, ojos: cafés grandes, nariz: achatada, boca: pequeña, labios: no recuerda, estatura: 165cm, peso: 80kg
Señas particulares:	lunar en el labio, cicatriz en el labio inferior de lado derecho, tatuajes en el brazo izquierdo, tatuaje en la espalda a la altura del omoplato derecho que dice mi vida loca
Prendas de vestir:	pantalón color: azul, sueter, tenis
Autoridades Competentes:	COMISIÓN NACIONAL DE BÚSQUEDA.

La información que se visualiza de la persona desaparecida o no localizada, es recibida e integrada por las autoridades de la Federación y de las Entidades Federativas competentes, por lo que cualquier información que se visualice, puede ser con la autoridad de origen.

Si tienes información que ayude a la localización de alguna Persona Desaparecida o No Localizada, comunicate desde México al número telefónico 800 028 7783 o WhatsApp 55 1309 9024 y proporciona toda la información que tengas.

Gobierno de México | Gobernación | CNB Comisión Nacional de Búsqueda

ALERTA NACIONAL



ALERTA NACIONAL

FICHA DE BÚSQUEDA DE PERSONA DESAPARECIDA

LETICIA MOLINA ABARCA
Folio Único de Identificación
FI26-1E95C6492-7649-40DF-A3E1-8C6CC6148AE4

Edad al momento de la desaparición: 34 **Edad Actual:** 34
Lugar de nacimiento: GUERRERO
Sexo: MUJER **Genero:** FEMENINO
Nacionalidad: MEXICANA **¿Habla español?:** SI
Idioma o lengua indígena: SIN DATO **Discapacidad:** NO
Fecha de hechos: 31/05/2026 **Hora de hechos:** 13:30 **Fecha de percato:** 31/05/2026 **Hora de percato:** 22:00
Lugar de los hechos: ESTADO: GUERRERO , MUNICIPIO: IGUALA DE LA INDEPENDENCIA
Carpeta de investigación 12060380200697040626

DATOS	
Características físicas:	complexion: delgada, cara: ovalado, color de la piel: moreno, cabello: negro corto ondulado, ojos: cafés pequeños, nariz: achatada, boca: mediana, labios: delgados, estatura: 158cm, peso: 51kg
Señas particulares:	cicatriz como de 6 cm en la nariz, cicatriz en el cuello en el cual le hicieron un orificio para introducirle un cateter
Prendas de vestir:	SIN DATO
Autoridades Competentes:	FISCALÍA GENERAL DEL ESTADO DE GUERRERO.

La información que se visualiza de la persona desaparecida o no localizada, es recibida e integrada por las autoridades de la Federación y de las Entidades Federativas competentes, por lo que cualquier información que se visualice, puede ser con la autoridad de origen.

Si tienes información que ayude a la localización de alguna Persona Desaparecida o No Localizada, comunicate desde México al número telefónico 800 028 7783 o WhatsApp 55 1309 9024 y proporciona toda la información que tengas.

Gobierno de México | Gobernación | CNB Comisión Nacional de Búsqueda

ALERTA NACIONAL



ALERTA NACIONAL

FICHA DE BÚSQUEDA DE PERSONA DESAPARECIDA

MARCO ANTONIO SAAVEDRA PEREZ
Folio Único de Identificación
FI26-1CD87A69B-E5A3-4487-BAA2-EADF8D9F38A9

Edad al momento de la desaparición: 22 **Edad Actual:** 22
Lugar de nacimiento: SONORA
Sexo: HOMBRE **Genero:** MASCULINO
Nacionalidad: MEXICANA **¿Habla español?:** SI
Idioma o lengua indígena: SIN DATO **Discapacidad:** NO
Fecha de hechos: 20/05/2026 **Hora de hechos:** 13:00 **Fecha de percato:** 21/05/2026 **Hora de percato:** 02:00
Lugar de los hechos: ESTADO: SONORA , MUNICIPIO: CAJEME
Carpeta de investigación CI/COB/173/173/00917/05-2026

DATOS

Características físicas:	complexion: delgada, cara: ovalado, color de la piel: blanco, cabello: castaño oscuro corto liso, ojos: cafés grandes, nariz: alomada, boca: mediana, labios: medianos, estatura: 170cm, peso: 75kg
Señas particulares:	NINGUNA
Prendas de vestir:	playera color: vino, shorts color: negro, tenis color: negro
Autoridades Competentes:	FISCALÍA GENERAL DE JUSTICIA DEL ESTADO DE SONORA.

La información que se visualiza de la persona desaparecida o no localizada, es recibida e integrada por las autoridades de la Federación y de las Entidades Federativas competentes, por lo que cualquier información que se visualice, puede ser con la autoridad de origen.

Si tienes información que ayude a la localización de alguna Persona Desaparecida o No Localizada, comunicate desde México al número telefónico 800 028 7783 o WhatsApp 55 1309 9024 y proporciona toda la información que tengas.

Gobierno de México | Gobernación | CNB Comisión Nacional de Búsqueda

ALERTA NACIONAL



ALERTA NACIONAL

FICHA DE BÚSQUEDA DE PERSONA DESAPARECIDA

MARIA GUADALUPE SOTO RUBIO
Folio Único de Identificación
FI26-10366DEC9-7F1B-4CB0-A1C6-CCC6C9ADCAE7

Edad al momento de la desaparición: 42 **Edad Actual:** 42
Lugar de nacimiento: MICHOACAN
Sexo: MUJER **Genero:** FEMENINO
Nacionalidad: MEXICANA **¿Habla español?:** SI
Idioma o lengua indígena: SIN DATO **Discapacidad:** NO
Fecha de hechos: 28/02/2026 **Hora de hechos:** 10:00 **Fecha de percato:** 28/02/2026 **Hora de percato:** 10:00
Lugar de los hechos: ESTADO: MICHOACAN , MUNICIPIO: ZINAPÉCUARO
Carpeta de investigación FEPD/08182/2026

DATOS	
Características físicas:	complexion: robusta, cara: ovalado, color de la piel: blanco, cabello: castaño oscuro largo ondulado, ojos: cafés medianos, labios: delgados, estatura: 160cm, peso: 84kg
Señas particulares:	NINGUNA
Prendas de vestir:	tenis
Autoridades Competentes:	COMISIÓN DE BÚSQUEDA DE PERSONAS DEL ESTADO DE MICHOACÁN.

La información que se visualiza de la persona desaparecida o no localizada, es recibida e integrada por las autoridades de la Federación y de las Entidades Federativas competentes, por lo que cualquier información que se visualice, puede ser con la autoridad de origen.

Si tienes información que ayude a la localización de alguna Persona Desaparecida o No Localizada, comunicate desde México al número telefónico 800 028 7783 o WhatsApp 55 1309 9024 y proporciona toda la información que tengas.

Gobierno de México | Gobernación | CNB Comisión Nacional de Búsqueda

ALERTA NACIONAL



ALERTA NACIONAL

La información que se visualiza de la persona desaparecida o no localizada, es recibida e integrada por las autoridades de la Federación y de las Entidades Federativas competentes, por lo que cualquier información que se visualice, puede ser con la autoridad de origen.

FICHA DE BÚSQUEDA DE PERSONA DESAPARECIDA

MARIO ALBERTO JIMENEZ RAZO
Folio Único de Identificación
FI26-1CF04424B-48C5-4B23-85E0-AC61E9C6EFC9

Edad al momento de la desaparición: 25 **Edad Actual:** 25
Lugar de nacimiento: MICHOACAN
Sexo: HOMBRE **Genero:** MASCULINO
Nacionalidad: MEXICANA **¿Habla español?:** SI
Idioma o lengua indígena: SIN DATO **Discapacidad:** NO
Fecha de hechos: 28/03/2026 **Hora de hechos:** 19:25 **Fecha de percato:** 28/03/2026 **Hora de percato:** 19:25
Lugar de los hechos: ESTADO: MICHOACAN , MUNICIPIO: LÁZARO CÁRDENAS
Carpeta de investigación

DATOS	
Características físicas:	complexion: robusta, cara: ovalado, color de la piel: moreno, cabello: castaño oscuro corto ondulado, ojos: cafés medianos, nariz: achatada, boca: mediana, labios: medianos, estatura: 190cm, peso: 105kg
Señas particulares:	cictriz pequeña arriba de la ceja derecha;, cicatriz de cirugia en antebrazo derecho.
Prendas de vestir:	playera color: negro, shorts color: negro, tenis
Autoridades Competentes:	COMISIÓN DE BÚSQUEDA DE PERSONAS DEL ESTADO DE MICHOACÁN.

Si tienes información que ayude a la localización de alguna Persona Desaparecida o No Localizada, comunicate desde México al número telefónico 800 028 7783 o WhatsApp 55 1309 9024 y proporciona toda la información que tengas.

Gobierno de México | Gobernación | CNB Comisión Nacional de Búsqueda

ALERTA NACIONAL



ALERTA NACIONAL

La información que se visualiza de la persona desaparecida o no localizada, es recibida e integrada por las autoridades de la Federación y de las Entidades Federativas competentes, por lo que cualquier información que se visualice, puede ser con la autoridad de origen.

FICHA DE BÚSQUEDA DE PERSONA DESAPARECIDA

MARTHA KARINA MACARIO MORALES
Folio Único de Identificación
FI26-16D3D2573-335A-43BD-9F7A-EB0A553FA7F9

Edad al momento de la desaparición: 24 **Edad Actual:** 24
Lugar de nacimiento: PUEBLA
Sexo: MUJER **Genero:** FEMENINO **Nombre Social:** MARTHA KARINA MACARIO MORALES
Nacionalidad: MEXICANA **¿Habla español?:** SI
Idioma o lengua indígena: SIN DATO **Discapacidad:** NO
Fecha de hechos: 27/03/2026 **Hora de hechos:** 08:00 **Fecha de percato:** 27/03/2026 **Hora de percato:** 08:00
Lugar de los hechos: ESTADO: PUEBLA , MUNICIPIO: TEHUACÁN
Carpeta de investigación CBP-275/2026

DATOS

Características físicas:	complexion: robusta, cara: ovalado, color de la piel: moreno, cabello: castaño oscuro largo ondulado, ojos: cafés pequeños, nariz: recta, boca: mediana, labios: medianos, estatura: 152cm, peso: 60kg
Señas particulares:	lunar en la mejilla derecha
Prendas de vestir:	SIN DATO
Autoridades Competentes:	COMISIÓN DE BÚSQUEDA DE PERSONAS DEL ESTADO DE PUEBLA.

Si tienes información que ayude a la localización de alguna Persona Desaparecida o No Localizada, comunicate desde México al número telefónico 800 028 7783 o WhatsApp 55 1309 9024 y proporciona toda la información que tengas.

ALERTA NACIONAL



FICHA DE BÚSQUEDA DE PERSONA DESAPARECIDA

MARTIN TORRES MANZO
Folio Único de Identificación
FI26-1D1EC16CD-9CF2-4E96-A074-973F1D8E8C2E

Edad al momento de la desaparición: 41 **Edad Actual:** 41
Lugar de nacimiento: MICHOACAN
Sexo: HOMBRE **Genero:** MASCULINO
Nacionalidad: MEXICANA **¿Habla español?:** SI
Idioma o lengua indígena: SIN DATO **Discapacidad:** NO
Fecha de hechos: 21/03/2026 **Hora de hechos:** 15:10 **Fecha de percato:** 21/03/2026 **Hora de percato:** 15:10
Lugar de los hechos: ESTADO: MICHOACAN , MUNICIPIO: TANGAMANDAPIO
Carpeta de investigación FRZA-11246-2026 FO1-18-01004-2026

DATOS	
Características físicas:	complexion: delgada, cara: ovalado, color de la piel: negro, cabello: castaño oscuro corto lanoso, ojos: negros pequeños, nariz: recta, boca: mediana, labios: medianos, estatura: 170cm, peso: 65kg
Señas particulares:	una cruz en los dedos de la mano derecha,, en la pierna un trebol
Prendas de vestir:	botas color: vino, pantalón color: negro, sudadera color: gris
Autoridades Competentes:	COMISIÓN DE BÚSQUEDA DE PERSONAS DEL ESTADO DE MICHOACÁN.

ALERTA NACIONAL

La información que se visualiza de la persona desaparecida o no localizada, es recibida e integrada por las autoridades de la Federación y de las Entidades Federativas competentes, por lo que cualquier información que se visualice, puede ser con la autoridad de origen.

Si tienes información que ayude a la localización de alguna Persona Desaparecida o No Localizada, comunicate desde México al número telefónico 800 028 7783 o WhatsApp 55 1309 9024 y proporciona toda la información que tengas.

Gobierno de México | Gobernación | CNB Comisión Nacional de Búsqueda

ALERTA NACIONAL



ALERTA NACIONAL

FICHA DE BÚSQUEDA DE PERSONA DESAPARECIDA

MEGAN AYDE SUAREZ PICHARDO
Folio Único de Identificación
FI26-157BA661C-C376-4DE2-AD29-CD30C0016E7B

Edad al momento de la desaparición: 15 **Edad Actual:** 15
Lugar de nacimiento: NACIONALIDAD EXTRANJERA
Sexo: MUJER **Genero:** FEMENINO **Nombre Social:** MEGAN AYDE SUAREZ PICHARDO
Nacionalidad: MEXICANA **¿Habla español?:** SIN DATO
Idioma o lengua indígena: SIN DATO **Discapacidad:** NO
Fecha de hechos: 22/05/2026 **Hora de hechos:** 17:30 **Fecha de percato:** 22/05/2026 **Hora de percato:** 17:30
Lugar de los hechos: ESTADO: CIUDAD DE MEXICO , MUNICIPIO: COYOACÁN
Carpeta de investigación CI-E-FDMDFDBP/C/UI-1 C/D/01369/05-2026

DATOS

Características físicas:	complexion: delgada, cara: ovalado, color de la piel: blanco, cabello: castaño oscuro mediano liso, ojos: cafés pequeños, nariz: no recuerda, boca: pequeña, labios: delgados, estatura: 155cm, peso: 47kg
Señas particulares:	perforacion en la lengua
Prendas de vestir:	SIN DATO
Autoridades Competentes:	FISCALÍA GENERAL DE JUSTICIA DE LA CIUDAD DE MÉXICO.

La información que se visualiza de la persona desaparecida o no localizada, es recibida e integrada por las autoridades de la Federación y de las Entidades Federativas competentes, por lo que cualquier información que se visualice, puede ser con la autoridad de origen.

Si tienes información que ayude a la localización de alguna Persona Desaparecida o No Localizada, comunicate desde México al número telefónico 800 028 7783 o WhatsApp 55 1309 9024 y proporciona toda la información que tengas.

ALERTA NACIONAL



FICHA DE BÚSQUEDA DE PERSONA DESAPARECIDA

MELANIE DANIELA SIMARRON MORALES
Folio Único de Identificación
FI26-196D81382-12F4-46F4-9760-42F8769C0C06

Edad al momento de la desaparición: 15 **Edad Actual:** 16
Lugar de nacimiento: PUEBLA
Sexo: MUJER **Genero:** FEMENINO **Nombre Social:** MELANIE DANIELA SIMARRON MORALES
Nacionalidad: MEXICANA **¿Habla español?:** SI
Idioma o lengua indígena: SIN DATO **Discapacidad:** NO
Fecha de hechos: 03/04/2026 **Hora de hechos:** 08:00 **Fecha de percato:** 03/04/2026 **Hora de percato:** 08:00
Lugar de los hechos: ESTADO: PUEBLA , MUNICIPIO: OCOYUCAN
Carpeta de investigación CBP-278/2026

DATOS

Características físicas:	COMPLEXION: ROBUSTACARA: REDONDOCOLOR DE LA PIEL: MORENOCABELLO: ROJIZO CORTO LISOOJOS: NEGROS MEDIANOSNARIZ: ACHATADABOCA: GRANDELABIOS: MEDIANOSESTATURA: 160 cm
Señas particulares:	lunar en la mano derecha de aproximadamente 1 cm
Prendas de vestir:	SIN DATO
Autoridades Competentes:	COMISIÓN DE BÚSQUEDA DE PERSONAS DEL ESTADO DE PUEBLA.

ALERTA NACIONAL

La información que se visualiza de la persona desaparecida o no localizada, es recibida e integrada por las autoridades de la Federación y de las Entidades Federativas competentes, por lo que cualquier información que se visualice, puede ser con la autoridad de origen.

Si tienes información que ayude a la localización de alguna Persona Desaparecida o No Localizada, comunicate desde México al número telefónico 800 028 7783 o WhatsApp 55 1309 9024 y proporciona toda la información que tengas.

Gobierno de México | Gobernación | CNB Comisión Nacional de Búsqueda

ALERTA NACIONAL

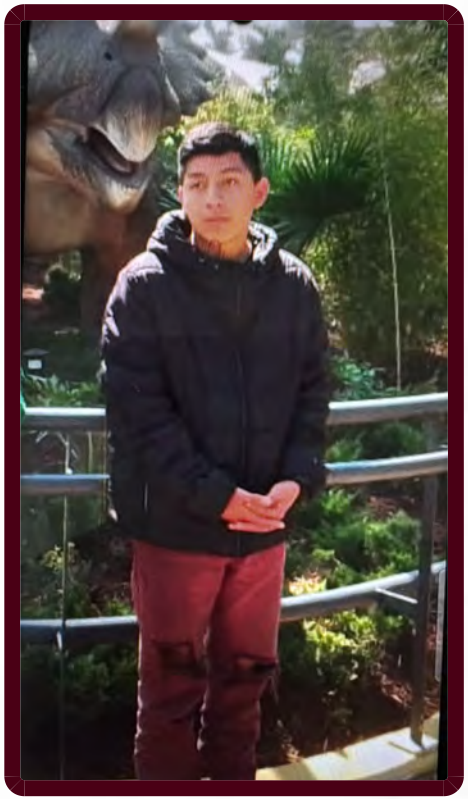

ALERTA NACIONAL

FICHA DE BÚSQUEDA DE PERSONA DESAPARECIDA

MOISES FLORES SANCHEZ
Folio Único de Identificación
FI26-11D15B0C6-D257-4011-832D-AD1DFDF93E4E

Edad al momento de la desaparición: 20 **Edad Actual:** 20
Lugar de nacimiento: CIUDAD DE MEXICO
Sexo: HOMBRE **Genero:** MASCULINO **Nombre Social:** MOISES FLORES SANCHEZ
Nacionalidad: MEXICANA **¿Habla español?:** SIN DATO
Idioma o lengua indígena: SIN DATO **Discapacidad:** NO
Fecha de hechos: 31/05/2026 **Hora de hechos:** 07:30 **Fecha de percato:** 31/05/2026 **Hora de percato:** 07:30
Lugar de los hechos: ESTADO: CIUDAD DE MEXICO , MUNICIPIO: IZTAPALAPA
Carpeta de investigación 1460/06-2026

DATOS

Características físicas:	COMPLEXION: DELGADACARA: CUADRADOCOLOR DE LA PIEL: BLANCOCABELLO: CASTAÑO CLARO CORTO ONDULADOOJOS: CAFÉS PEQUEÑOSNARIZ: ACHATADABOCA: PEQUEÑALABIOS: DELGADOSESTATURA: 170 cmPESO: 65kg
Señas particulares:	nariz desviada
Prendas de vestir:	SIN DATO
Autoridades Competentes:	FISCALÍA GENERAL DE JUSTICIA DE LA CIUDAD DE MÉXICO.

La información que se visualiza de la persona desaparecida o no localizada, es recibida e integrada por las autoridades de la Federación y de las Entidades Federativas competentes, por lo que cualquier información que se visualice, puede ser con la autoridad de origen.

Si tienes información que ayude a la localización de alguna Persona Desaparecida o No Localizada, comunicate desde México al número telefónico 800 028 7783 o WhatsApp 55 1309 9024 y proporciona toda la información que tengas.

Gobierno de México | Gobernación | CNB Comisión Nacional de Búsqueda

ALERTA NACIONAL



ALERTA NACIONAL

La información que se visualiza de la persona desaparecida o no localizada, es recibida e integrada por las autoridades de la Federación y de las Entidades Federativas competentes, por lo que cualquier información que se visualice, puede ser con la autoridad de origen.

FICHA DE BÚSQUEDA DE PERSONA DESAPARECIDA

NESTOR IVAN FLORES VELAZQUEZ
Folio Único de Identificación
FI26-1CCAED71F-8077-4BDF-92AA-2A474AE38E7D

Edad al momento de la desaparición: 29 **Edad Actual:** 29
Lugar de nacimiento: CHIAPAS
Sexo: HOMBRE **Genero:** MASCULINO
Nacionalidad: MEXICANA **¿Habla español?:** SI
Idioma o lengua indígena: SIN DATO **Discapacidad:** NO
Fecha de hechos: 26/02/2026 **Hora de hechos:** 17:00 **Fecha de percato:** 26/02/2026 **Hora de percato:** 17:00
Lugar de los hechos: ESTADO: CHIAPAS , MUNICIPIO: BERRIOZÁBAL
Carpeta de investigación 0054-101-3003-2026

DATOS

Características físicas:	complexion: delgada, cara: ovalado, color de la piel: moreno, cabello: negro corto ondulado, nariz: achatada, boca: pequeña, labios: delgados, estatura: 160cm, peso: 60kg
Señas particulares:	tatuaje en el hombro derecho una calavera con un reloj de arena., tatuaje en el antebrazo derecho la palabra abigail., ausencia de la uña en el dedo pulgar del pie derecho.
Prendas de vestir:	playera color: amarillo, shorts color: crema, tenis color: amarillo
Autoridades Competentes:	FISCALÍA GENERAL DEL ESTADO DE CHIAPAS.

Si tienes información que ayude a la localización de alguna Persona Desaparecida o No Localizada, comunicate desde México al número telefónico 800 028 7783 o WhatsApp 55 1309 9024 y proporciona toda la información que tengas.

Gobierno de México | Gobernación | CNB Comisión Nacional de Búsqueda

ALERTA NACIONAL



ALERTA NACIONAL

La información que se visualiza de la persona desaparecida o no localizada, es recibida e integrada por las autoridades de la Federación y de las Entidades Federativas competentes, por lo que cualquier información que se visualice, puede ser con la autoridad de origen.

FICHA DE BÚSQUEDA DE PERSONA DESAPARECIDA

NORMA CASTILLO HERRERA
Folio Único de Identificación
FI26-151F2F8A7-4ED7-4A08-BA9B-84F5BAA78861

Edad al momento de la desaparición: 59 **Edad Actual:** 60
Lugar de nacimiento: MICHOACAN
Sexo: MUJER **Genero:** FEMENINO
Nacionalidad: MEXICANA **¿Habla español?:** SI
Idioma o lengua indígena: SIN DATO **Discapacidad:** NO
Fecha de hechos: 15/04/2026 **Hora de hechos:** 06:05 **Fecha de percato:** 15/04/2026 **Hora de percato:** 06:05
Lugar de los hechos: ESTADO: MICHOACAN , MUNICIPIO: MORELIA
Carpeta de investigación

DATOS	
Características físicas:	complexion: delgada, cara: ovalado, color de la piel: moreno, ojos: cafés medianos, nariz: achatada, boca: pequeña, labios: delgados, estatura: 145cm, peso: 50kg
Señas particulares:	lunar en la mejilla derecha, debajo del ojo
Prendas de vestir:	chamarra
Autoridades Competentes:	COMISIÓN DE BÚSQUEDA DE PERSONAS DEL ESTADO DE MICHOACÁN.

Si tienes información que ayude a la localización de alguna Persona Desaparecida o No Localizada, comunicate desde México al número telefónico 800 028 7783 o WhatsApp 55 1309 9024 y proporciona toda la información que tengas.

Gobierno de México | Gobernación | CNB Comisión Nacional de Búsqueda

ALERTA NACIONAL



ALERTA NACIONAL

FICHA DE BÚSQUEDA DE PERSONA DESAPARECIDA

RICARDO GUZMAN PEREZ
Folio Único de Identificación
FI26-1DB2CA99A-ABD2-4A5D-9A80-F7ECAD4F7F95

Edad al momento de la desaparición: 30 **Edad Actual:** 30
Lugar de nacimiento: CIUDAD DE MEXICO
Sexo: HOMBRE **Genero:** MASCULINO **Nombre Social:** RICARDO GUZMAN PEREZ
Nacionalidad: MEXICANA **¿Habla español?:** SI
Idioma o lengua indígena: SIN DATO **Discapacidad:** NO
Fecha de hechos: 05/06/2026 **Hora de hechos:** 00:00 **Fecha de percato:** 13/06/2026 **Hora de percato:** 00:00
Lugar de los hechos: ESTADO: NAYARIT , MUNICIPIO: RUÍZ
Carpeta de investigación SGG/CEBP/275/2026

DATOS

Características físicas:	complexion: delgada, cara: redondo, color de la piel: moreno, cabello: negro largo ondulado, ojos: negros medianos, nariz: recta, boca: mediana, labios: medianos, estatura: 176cm, peso: 65kg
Señas particulares:	cicatriz en la parte frontal de la nariz, cicatriz por cirugia de fractura en el codo del brazo derecho
Prendas de vestir:	pants color: negro, playera color: blanco, sudadera color: azul marino, tenis color: blanco
Autoridades Competentes:	COMISIÓN ESTATAL DE BÚSQUEDA DE PERSONAS DESAPARECIDAS EN EL ESTADO DE NAYARIT.

La información que se visualiza de la persona desaparecida o no localizada, es recibida e integrada por las autoridades de la Federación y de las Entidades Federativas competentes, por lo que cualquier información que se visualice, puede ser con la autoridad de origen.

Si tienes información que ayude a la localización de alguna Persona Desaparecida o No Localizada, comunicate desde México al número telefónico 800 028 7783 o WhatsApp 55 1309 9024 y proporciona toda la información que tengas.

Gobierno de México | Gobernación | CNB Comisión Nacional de Búsqueda

ALERTA NACIONAL



ALERTA NACIONAL

La información que se visualiza de la persona desaparecida o no localizada, es recibida e integrada por las autoridades de la Federación y de las Entidades Federativas competentes, por lo que cualquier información que se visualice, puede ser con la autoridad de origen.

FICHA DE BÚSQUEDA DE PERSONA DESAPARECIDA

RODOLFO SAUCEDO MANRIQUEZ
Folio Único de Identificación
FI26-1A8001CB5-5BC8-418C-80F3-15D2D608FA75

Edad al momento de la desaparición: 47 **Edad Actual:** 47
Lugar de nacimiento: MICHOACAN
Sexo: HOMBRE **Genero:** MASCULINO
Nacionalidad: MEXICANA **¿Habla español?:** SI
Idioma o lengua indígena: SIN DATO **Discapacidad:** NO
Fecha de hechos: 27/02/2026 **Hora de hechos:** 07:50 **Fecha de percato:** 27/02/2026 **Hora de percato:** 07:50
Lugar de los hechos: ESTADO: MICHOACAN , MUNICIPIO: PURÉPERO
Carpeta de investigación FRZA/07974/2026

DATOS

Características físicas:	complexion: robusta, cara: redondo, color de la piel: blanco, cabello: negro corto liso, nariz: achatada, boca: mediana, labios: medianos, estatura: 168cm, peso: 80kg
Señas particulares:	en pecho de lado derecho, en el abdomen lado derecho.
Prendas de vestir:	playera color: azul marino
Autoridades Competentes:	COMISIÓN DE BÚSQUEDA DE PERSONAS DEL ESTADO DE MICHOACÁN.

Si tienes información que ayude a la localización de alguna Persona Desaparecida o No Localizada, comunicate desde México al número telefónico 800 028 7783 o WhatsApp 55 1309 9024 y proporciona toda la información que tengas.

Gobierno de México | Gobernación | CNB Comisión Nacional de Búsqueda

ALERTA NACIONAL



ALERTA NACIONAL

FICHA DE BÚSQUEDA DE PERSONA DESAPARECIDA

ROGELIO PORTILLO JARAMILLO
Folio Único de Identificación
FI26-165A74284-DE0E-4ACB-82CA-4665DEB0226F

Edad al momento de la desaparición: 47 **Edad Actual:** 47
Lugar de nacimiento: GUERRERO
Sexo: HOMBRE **Genero:** MASCULINO
Nacionalidad: MEXICANA **¿Habla español?:** SI
Idioma o lengua indígena: SIN DATO **Discapacidad:** NO
Fecha de hechos: 28/03/2026 **Hora de hechos:** 12:00 **Fecha de percato:** 28/03/2026 **Hora de percato:** 17:30
Lugar de los hechos: ESTADO: MICHOACAN , MUNICIPIO: HUETAMO
Carpeta de investigación DCI2/02/00116/2026 UECS/12264/2026

DATOS

Características físicas:	complexion: mediana, cara: ovalado, color de la piel: blanco, cabello: castaño oscuro largo ondulado, ojos: verdes medianos, nariz: desv. izquierda, boca: mediana, labios: medianos, estatura: 168cm, peso: 74kg
Señas particulares:	cicatriz incisiones pequeñas en ambas manos, en mentn, uno cerca de la nariz parte derecha y otro cerca de ojo izquierdo
Prendas de vestir:	camisa color: blanco/verde, pantalón color: azul, zapatos color: cafe
Autoridades Competentes:	COMISIÓN DE BÚSQUEDA DE PERSONAS DEL ESTADO DE MICHOACÁN.

La información que se visualiza de la persona desaparecida o no localizada, es recibida e integrada por las autoridades de la Federación y de las Entidades Federativas competentes, por lo que cualquier información que se visualice, puede ser con la autoridad de origen.

Si tienes información que ayude a la localización de alguna Persona Desaparecida o No Localizada, comunicate desde México al número telefónico 800 028 7783 o WhatsApp 55 1309 9024 y proporciona toda la información que tengas.

Gobierno de México | Gobernación | CNB Comisión Nacional de Búsqueda

ALERTA NACIONAL



ALERTA NACIONAL

La información que se visualiza de la persona desaparecida o no localizada, es recibida e integrada por las autoridades de la Federación y de las Entidades Federativas competentes, por lo que cualquier información que se visualice, puede ser con la autoridad de origen.

FICHA DE BÚSQUEDA DE PERSONA DESAPARECIDA

VICTOR MANUEL MOCTEZUMA SOTO
Folio Único de Identificación
FI26-15FEBBF85-B686-433A-9D10-34447A9D92B7

Edad al momento de la desaparición: 17 **Edad Actual:** 17
Lugar de nacimiento: CIUDAD DE MEXICO
Sexo: HOMBRE **Genero:** MASCULINO **Nombre Social:** VICTOR MANUEL MOCTEZUMA SOTO
Nacionalidad: MEXICANA **¿Habla español?:** SIN DATO
Idioma o lengua indígena: SIN DATO **Discapacidad:** NO
Fecha de hechos: 21/05/2026 **Hora de hechos:** 00:30 **Fecha de percato:** 21/05/2026 **Hora de percato:** 00:30
Lugar de los hechos: ESTADO: CIUDAD DE MEXICO , MUNICIPIO: XOCHIMILCO
Carpeta de investigación CI-E-FIXOC/UAT-XO-1/UI-1 S/D/00010/05-2026

DATOS

Características físicas:	complexion: delgada, cara: ovalado, color de la piel: moreno, cabello: negro corto liso, ojos: cafés medianos, nariz: achatada, boca: mediana, labios: delgados, estatura: 165cm, peso: 60kg
Señas particulares:	tatuaje en el pecho con la leyenda estefania, cicatriz de unos 5 cm en el abdomen bajo operacion. tatuaje de beso rojo detras de la oreja y nombre de selene arriba del beso una brujula en el hombro
Prendas de vestir:	SIN DATO
Autoridades Competentes:	FISCALÍA GENERAL DE JUSTICIA DE LA CIUDAD DE MÉXICO.

Si tienes información que ayude a la localización de alguna Persona Desaparecida o No Localizada, comunicate desde México al número telefónico 800 028 7783 o WhatsApp 55 1309 9024 y proporciona toda la información que tengas.

Gobierno de México | Gobernación | CNB Comisión Nacional de Búsqueda

ALERTA NACIONAL



ALERTA NACIONAL

La información que se visualiza de la persona desaparecida o no localizada, es recibida e integrada por las autoridades de la Federación y de las Entidades Federativas competentes, por lo que cualquier información que se visualice, puede ser con la autoridad de origen.

FICHA DE BÚSQUEDA DE PERSONA DESAPARECIDA

VICTOR MANUEL SANCHEZ MARTINEZ
Folio Único de Identificación
FI26-101A4D23A-4DE6-4440-AB6A-049ACA181125

Edad al momento de la desaparición: 30 **Edad Actual:** 31
Lugar de nacimiento: PUEBLA
Sexo: HOMBRE **Genero:** MASCULINO
Nacionalidad: MEXICANA **¿Habla español?:** SI
Idioma o lengua indígena: SIN DATO **Discapacidad:** NO
Fecha de hechos: 25/04/2026 **Hora de hechos:** 12:00 **Fecha de percato:** 25/04/2026 **Hora de percato:** 12:00
Lugar de los hechos: ESTADO: MICHOACAN , MUNICIPIO: ZIRACUARETIRO
Carpeta de investigación

DATOS	
Características físicas:	complexion: robusta, cara: redondo, color de la piel: moreno, cabello: negro corto crespo, ojos: negros grandes, nariz: achatada, boca: grande, labios: gruesos, estatura: 162cm, peso: 70kg
Señas particulares:	NINGUNA
Prendas de vestir:	SIN DATO
Autoridades Competentes:	COMISIÓN DE BÚSQUEDA DE PERSONAS DEL ESTADO DE MICHOACÁN.

Si tienes información que ayude a la localización de alguna Persona Desaparecida o No Localizada, comunicate desde México al número telefónico 800 028 7783 o WhatsApp 55 1309 9024 y proporciona toda la información que tengas.

ALERTA NACIONAL



FICHA DE BÚSQUEDA DE PERSONA DESAPARECIDA

WILIAN ALBERTO CASTELLANOS GOMEZ
Folio Único de Identificación
FI26-1F352E881-3D6A-48B8-B72B-5B607B079B01

Edad al momento de la desaparición: 20 **Edad Actual:** 20
Lugar de nacimiento: CHIAPAS
Sexo: HOMBRE **Genero:** MASCULINO
Nacionalidad: MEXICANA **¿Habla español?:** SI
Idioma o lengua indígena: SIN DATO **Discapacidad:** NO
Fecha de hechos: 07/06/2026 **Hora de hechos:** 09:00 **Fecha de percato:** 07/06/2026 **Hora de percato:** 09:00
Lugar de los hechos: ESTADO: CHIAPAS , MUNICIPIO: OCOZOCOAUTLA DE ESPINOSA
Carpeta de investigación 0160-101-3003-2026

DATOS	
Características físicas:	complexion: robusta, cara: redondo, color de la piel: moreno, cabello: negro corto ondulado, ojos: cafés pequeños, nariz: alomada, boca: grande, labios: delgados, estatura: 180cm, peso: 100kg
Señas particulares:	tatuajes en el antebrazo izquierdo una calavera con cuernos y un reloj en la frente.
Prendas de vestir:	SIN DATO
Autoridades Competentes:	FISCALÍA GENERAL DEL ESTADO DE CHIAPAS.

ALERTA NACIONAL

La información que se visualiza de la persona desaparecida o no localizada, es recibida e integrada por las autoridades de la Federación y de las Entidades Federativas competentes, por lo que cualquier información que se visualice, puede ser con la autoridad de origen.

Si tienes información que ayude a la localización de alguna Persona Desaparecida o No Localizada, comunicate desde México al número telefónico 800 028 7783 o WhatsApp 55 1309 9024 y proporciona toda la información que tengas.

ALERTA NACIONAL

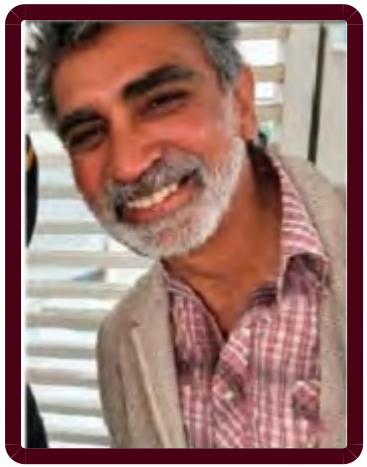

FICHA DE BÚSQUEDA DE PERSONA DESAPARECIDA

ZAFAR PADAMSEE MAWANI
Folio Único de Identificación
FI26-16EC2BE26-C793-45AA-9B10-6F0FFC5F6E9E

Edad al momento de la desaparición: 56 **Edad Actual:** 56
Lugar de nacimiento: SIN DATO
Sexo: HOMBRE **Genero:** MASCULINO
Nacionalidad: ESTADOUNIDENSE **¿Habla español?:** NO
Idioma o lengua indígena: SIN DATO **Discapacidad:** NO
Fecha de hechos: 20/05/2026 **Hora de hechos:** 15:17 **Fecha de percato:** 20/05/2026 **Hora de percato:** 15:17
Lugar de los hechos: ESTADO: CIUDAD DE MEXICO , MUNICIPIO: TLALPAN
Carpeta de investigación 1356

DATOS	
Características físicas:	, estatura: 172cm
Señas particulares:	NINGUNA
Prendas de vestir:	camisa color: rojo
Autoridades Competentes:	FISCALÍA GENERAL DE JUSTICIA DE LA CIUDAD DE MÉXICO.

ALERTA NACIONAL

La información que se visualiza de la persona desaparecida o no localizada, es recibida e integrada por las autoridades de la Federación y de las Entidades Federativas competentes, por lo que cualquier información que se visualice, puede ser con la autoridad de origen.

Si tienes información que ayude a la localización de alguna Persona Desaparecida o No Localizada, comunicate desde México al número telefónico 800 028 7783 o WhatsApp 55 1309 9024 y proporciona toda la información que tengas.

Gobierno de México | Gobernación | CNB Comisión Nacional de Búsqueda

ALERTA NACIONAL



ALERTA NACIONAL

FICHA DE BÚSQUEDA DE PERSONA DESAPARECIDA

AARON MURRIETA TRILLAS
Folio Único de Identificación
FI26-17077DBE1-36A3-43BE-B599-286C4AFDA230

Edad al momento de la desaparición: 32 **Edad Actual:** 32
Lugar de nacimiento: SONORA
Sexo: HOMBRE **Genero:** MASCULINO
Nacionalidad: MEXICANA **¿Habla español?:** SI
Idioma o lengua indígena: SIN DATO **Discapacidad:** NO
Fecha de hechos: 14/05/2026 **Hora de hechos:** 07:00 **Fecha de percato:** 14/05/2026 **Hora de percato:** 07:00
Lugar de los hechos: ESTADO: SONORA , MUNICIPIO: GUAYMAS
Carpeta de investigación CI/HER/036/08/00166/5-2026

DATOS	
Características físicas:	complexion: delgada, color de la piel: blanco, cabello: castaño claro corto liso, ojos: miel medianos, nariz: alomada, boca: mediana, labios: medianos, estatura: 175cm, peso: 75kg
Señas particulares:	NINGUNA
Prendas de vestir:	camiseta, pantalón color: gris
Autoridades Competentes:	FISCALÍA GENERAL DE JUSTICIA DEL ESTADO DE SONORA.

La información que se visualiza de la persona desaparecida o no localizada, es recibida e integrada por las autoridades de la Federación y de las Entidades Federativas competentes, por lo que cualquier información que se visualice, puede ser con la autoridad de origen.

Si tienes información que ayude a la localización de alguna Persona Desaparecida o No Localizada, comunicate desde México al número telefónico 800 028 7783 o WhatsApp 55 1309 9024 y proporciona toda la información que tengas.

Gobierno de México | Gobernación | CNB Comisión Nacional de Búsqueda

ALERTA NACIONAL



ALERTA NACIONAL

FICHA DE BÚSQUEDA DE PERSONA DESAPARECIDA

ABELARDO ALVARADO ALCARAZ
Folio Único de Identificación
FI26-161FBDA2B-9E15-4047-9DBD-9756CBDCE9B9

Edad al momento de la desaparición: 30 **Edad Actual:** 30
Lugar de nacimiento: CHIAPAS
Sexo: HOMBRE **Genero:** MASCULINO
Nacionalidad: MEXICANA **¿Habla español?:** SI
Idioma o lengua indígena: SIN DATO **Discapacidad:** NO
Fecha de hechos: 02/03/2026 **Hora de hechos:** 05:00 **Fecha de percato:** 02/03/2026 **Hora de percato:** 05:00
Lugar de los hechos: ESTADO: CHIAPAS , MUNICIPIO: TUXTLA GUTIÉRREZ
Carpeta de investigación 0057-101-3003-2026

DATOS	
Características físicas:	complexion: mediana, cara: ovalado, color de la piel: moreno, cabello: castaño claro corto liso, ojos: cafés medianos, nariz: achatada, boca: mediana, labios: medianos, estatura: 165cm, peso: 70kg
Señas particulares:	lunar en la entrepierna.
Prendas de vestir:	SIN DATO
Autoridades Competentes:	FISCALÍA GENERAL DEL ESTADO DE CHIAPAS.

La información que se visualiza de la persona desaparecida o no localizada, es recibida e integrada por las autoridades de la Federación y de las Entidades Federativas competentes, por lo que cualquier información que se visualice, puede ser con la autoridad de origen.

Si tienes información que ayude a la localización de alguna Persona Desaparecida o No Localizada, comunicate desde México al número telefónico 800 028 7783 o WhatsApp 55 1309 9024 y proporciona toda la información que tengas.

Gobierno de México | Gobernación | CNB Comisión Nacional de Búsqueda

ALERTA NACIONAL

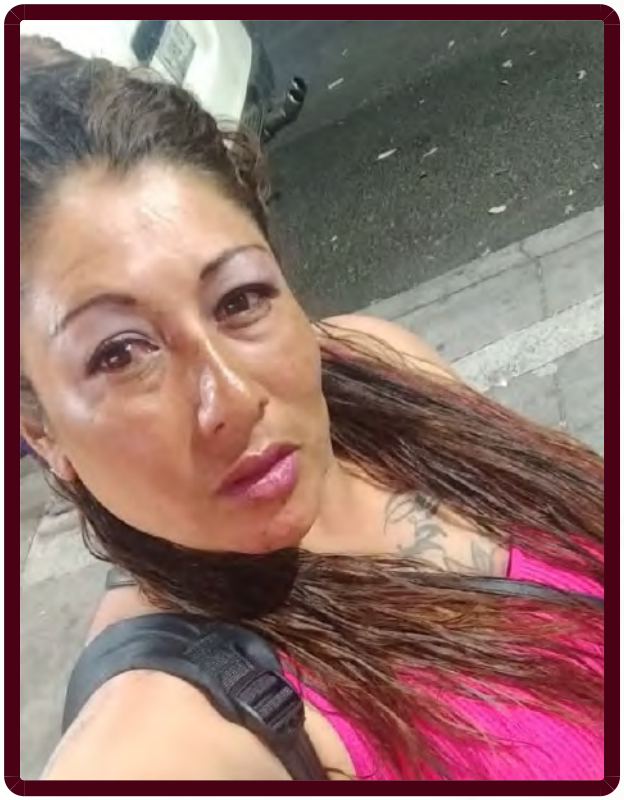

ALERTA NACIONAL

La información que se visualiza de la persona desaparecida o no localizada, es recibida e integrada por las autoridades de la Federación y de las Entidades Federativas competentes, por lo que cualquier información que se visualice, puede ser con la autoridad de origen.

FICHA DE BÚSQUEDA DE PERSONA DESAPARECIDA

ABRIL YOALLI ARREOLA MARTINEZ
Folio Único de Identificación
FI26-14280824B-FF2C-4AF8-885B-6CFCBE6D22EA

Edad al momento de la desaparición: 41 **Edad Actual:** 41
Lugar de nacimiento: CIUDAD DE MEXICO
Sexo: MUJER **Genero:** FEMENINO **Nombre Social:** ABRIL YOALLI ARREOLA MARTINEZ
Nacionalidad: MEXICANA **¿Habla español?:** SI
Idioma o lengua indígena: SIN DATO **Discapacidad:** NO
Fecha de hechos: 18/03/2026 **Hora de hechos:** 03:20 **Fecha de percato:** 18/03/2026 **Hora de percato:** 03:20
Lugar de los hechos: ESTADO: CIUDAD DE MEXICO , MUNICIPIO: XOCHIMILCO
Carpeta de investigación 483

DATOS

Características físicas:	complexion: mediana, cara: redondo, color de la piel: moreno, cabello: tinturado largo liso, ojos: cafés pequeños, nariz: achatada, boca: mediana, labios: gruesos, estatura: 160cm, peso: 65kg
Señas particulares:	tatuaje en pecho der. rances
Prendas de vestir:	SIN DATO
Autoridades Competentes:	FISCALÍA GENERAL DE JUSTICIA DE LA CIUDAD DE MÉXICO.

Si tienes información que ayude a la localización de alguna Persona Desaparecida o No Localizada, comunicate desde México al número telefónico 800 028 7783 o WhatsApp 55 1309 9024 y proporciona toda la información que tengas.

ALERTA NACIONAL



FICHA DE BÚSQUEDA DE PERSONA DESAPARECIDA

ADOLFINA HERNANDEZ ROMAN
Folio Único de Identificación
FI26-1819062CA-564C-4995-B4EA-82EF4F12C7F5

Edad al momento de la desaparición: 39 **Edad Actual:** 39
Lugar de nacimiento: PUEBLA
Sexo: MUJER **Genero:** FEMENINO **Nombre Social:** ADOLFINA HERNANDEZ ROMAN
Nacionalidad: MEXICANA **¿Habla español?:** SI
Idioma o lengua indígena: SIN DATO **Discapacidad:** NO
Fecha de hechos: 06/06/2026 **Hora de hechos:** 08:00 **Fecha de percato:** 06/06/2026 **Hora de percato:** 08:00
Lugar de los hechos: ESTADO: PUEBLA , MUNICIPIO: COXCATLÁN
Carpeta de investigación CBP-268/2026

DATOS	
Características físicas:	complexion: mediana, cara: redondo, color de la piel: moreno, cabello: negro mediano liso, ojos: cafés medianos, nariz: achatada, boca: mediana, labios: medianos, estatura: 154cm, peso: 65kg
Señas particulares:	NINGUNA
Prendas de vestir:	SIN DATO
Autoridades Competentes:	COMISIÓN DE BÚSQUEDA DE PERSONAS DEL ESTADO DE PUEBLA.

ALERTA NACIONAL

La información que se visualiza de la persona desaparecida o no localizada, es recibida e integrada por las autoridades de la Federación y de las Entidades Federativas competentes, por lo que cualquier información que se visualice, puede ser con la autoridad de origen.

Si tienes información que ayude a la localización de alguna Persona Desaparecida o No Localizada, comunicate desde México al número telefónico 800 028 7783 o WhatsApp 55 1309 9024 y proporciona toda la información que tengas.

ALERTA NACIONAL



ALERTA NACIONAL

FICHA DE BÚSQUEDA DE PERSONA DESAPARECIDA

ADRIANA BERNABE ZACARIAS
Folio Único de Identificación
FI26-1868DA159-D938-4B02-9240-8EF361401084

Edad al momento de la desaparición: 17 **Edad Actual:** 17
Lugar de nacimiento: MICHOACAN
Sexo: MUJER **Genero:** FEMENINO
Nacionalidad: MEXICANA **¿Habla español?:** SI
Idioma o lengua indígena: SIN DATO **Discapacidad:** NO
Fecha de hechos: 31/05/2026 **Hora de hechos:** 16:00 **Fecha de percato:** 31/05/2026 **Hora de percato:** 16:00
Lugar de los hechos: ESTADO: MICHOACAN , MUNICIPIO: LOS REYES
Carpeta de investigación FRUR/25396/2026

DATOS	
Características físicas:	complexion: mediana, cara: redondo, color de la piel: moreno, cabello: negro largo liso, ojos: negros grandes, boca: grande, labios: gruesos, estatura: 158cm, peso: 64kg
Señas particulares:	cicatriz ceja izquierda de 4 centimetros de accidente,
Prendas de vestir:	SIN DATO
Autoridades Competentes:	FISCALÍA GENERAL DEL ESTADO DE MICHOACÁN.

La información que se visualiza de la persona desaparecida o no localizada, es recibida e integrada por las autoridades de la Federación y de las Entidades Federativas competentes, por lo que cualquier información que se visualice, puede ser con la autoridad de origen.

Si tienes información que ayude a la localización de alguna Persona Desaparecida o No Localizada, comunicate desde México al número telefónico 800 028 7783 o WhatsApp 55 1309 9024 y proporciona toda la información que tengas.

Gobierno de México | Gobernación | CNB Comisión Nacional de Búsqueda

ALERTA NACIONAL

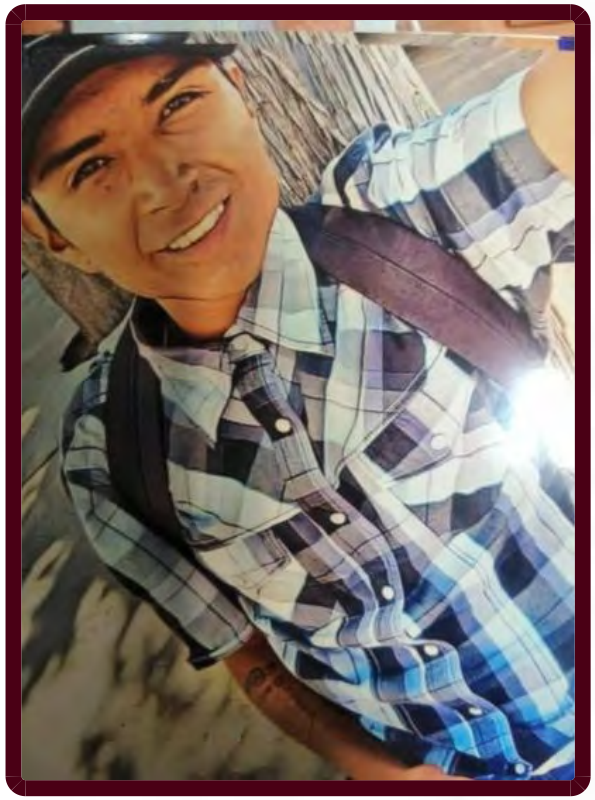

ALERTA NACIONAL

FICHA DE BÚSQUEDA DE PERSONA DESAPARECIDA

ALAN MIGUEL TORRES GUTIERREZ
Folio Único de Identificación
FI26-1BFCDA5D9-779A-43D5-9301-8BF3575F2514

Edad al momento de la desaparición: 19 **Edad Actual:** 23
Lugar de nacimiento: GUANAJUATO
Sexo: HOMBRE **Genero:** MASCULINO
Nacionalidad: MEXICANA **¿Habla español?:** SI
Idioma o lengua indígena: SIN DATO **Discapacidad:** NO
Fecha de hechos: 19/05/2022 **Hora de hechos:** 19:50 **Fecha de percato:** 19/05/2022 **Hora de percato:** 19:50
Lugar de los hechos: ESTADO: JALISCO , MUNICIPIO: LAGOS DE MORENO
Carpeta de investigación 37494/2022

DATOS

Características físicas:	complexion: delgada, color de la piel: moreno, cabello: negro corto liso, ojos: cafés medianos, boca: mediana, labios: delgados, estatura: 170cm, peso: 65kg
Señas particulares:	tatuaje de unas letras chinas, tatuaje de la nota musical sol, tatuaje de una oracion sin saber que dice
Prendas de vestir:	SIN DATO
Autoridades Competentes:	FISCALÍA GENERAL DEL ESTADO DE JALISCO.

La información que se visualiza de la persona desaparecida o no localizada, es recibida e integrada por las autoridades de la Federación y de las Entidades Federativas competentes, por lo que cualquier información que se visualice, puede ser con la autoridad de origen.

Si tienes información que ayude a la localización de alguna Persona Desaparecida o No Localizada, comunicate desde México al número telefónico 800 028 7783 o WhatsApp 55 1309 9024 y proporciona toda la información que tengas.

Gobierno de México | Gobernación | CNB Comisión Nacional de Búsqueda

ALERTA NACIONAL



ALERTA NACIONAL

La información que se visualiza de la persona desaparecida o no localizada, es recibida e integrada por las autoridades de la Federación y de las Entidades Federativas competentes, por lo que cualquier información que se visualice, puede ser con la autoridad de origen.

FICHA DE BÚSQUEDA DE PERSONA DESAPARECIDA

ALFREDO BERNAL TORRES
Folio Único de Identificación
FI26-12391932C-A4E8-4D35-B323-73B69C0C3861

Edad al momento de la desaparición: 24 **Edad Actual:** 24
Lugar de nacimiento: SONORA
Sexo: HOMBRE **Genero:** MASCULINO
Nacionalidad: MEXICANA **¿Habla español?:** SI
Idioma o lengua indígena: SIN DATO **Discapacidad:** NO
Fecha de hechos: 01/05/2026 **Hora de hechos:** 23:59 **Fecha de percato:** 01/05/2026 **Hora de percato:** 23:59
Lugar de los hechos: ESTADO: SONORA , MUNICIPIO: GUAYMAS
Carpeta de investigación CI/GUA/174/174/00891/5-2026

DATOS

Características físicas:	complexion: delgada, cara: ovalado, color de la piel: blanco, ojos: verdes grandes, nariz: recta, boca: mediana, labios: medianos, estatura: 171cm, peso: 70kg
Señas particulares:	cicatriz en el antebrazo izquierdo por una operacion quirurgica debido a una fractura
Prendas de vestir:	calcetin color: negro, camiseta color: azul, camisola color: azul, pantalón color: azul
Autoridades Competentes:	FISCALÍA GENERAL DE JUSTICIA DEL ESTADO DE SONORA.

Si tienes información que ayude a la localización de alguna Persona Desaparecida o No Localizada, comunicate desde México al número telefónico 800 028 7783 o WhatsApp 55 1309 9024 y proporciona toda la información que tengas.

Gobierno de México | Gobernación | CNB Comisión Nacional de Búsqueda

ALERTA NACIONAL



ALERTA NACIONAL

La información que se visualiza de la persona desaparecida o no localizada, es recibida e integrada por las autoridades de la Federación y de las Entidades Federativas competentes, por lo que cualquier información que se visualice, puede ser con la autoridad de origen.

FICHA DE BÚSQUEDA DE PERSONA DESAPARECIDA

ANAI CAMACHO NORIEGA
Folio Único de Identificación
FI26-17D5F19D0-0612-4F09-8079-C26BE466935E

Edad al momento de la desaparición: 41 **Edad Actual:** 41
Lugar de nacimiento: CHIAPAS
Sexo: MUJER **Genero:** FEMENINO
Nacionalidad: MEXICANA **¿Habla español?:** SI
Idioma o lengua indígena: SIN DATO **Discapacidad:** NO
Fecha de hechos: 20/02/2026 **Hora de hechos:** 05:00 **Fecha de percato:** 20/02/2026 **Hora de percato:** 05:00
Lugar de los hechos: ESTADO: CHIAPAS , MUNICIPIO: VILLA COMALTITLÁN
Carpeta de investigación 0032-071-0718-2026

DATOS

Características físicas:	complexion: mediana, cara: ovalado, color de la piel: moreno, cabello: castaño claro mediano ondulado, ojos: cafés medianos, nariz: achatada, boca: mediana, labios: delgados, estatura: 160cm, peso: 80kg
Señas particulares:	cicatriz en el menton
Prendas de vestir:	SIN DATO
Autoridades Competentes:	FISCALÍA GENERAL DEL ESTADO DE CHIAPAS.

Si tienes información que ayude a la localización de alguna Persona Desaparecida o No Localizada, comunicate desde México al número telefónico 800 028 7783 o WhatsApp 55 1309 9024 y proporciona toda la información que tengas.

Gobierno de México | Gobernación | CNB Comisión Nacional de Búsqueda

ALERTA NACIONAL



FICHA DE BÚSQUEDA DE PERSONA DESAPARECIDA

ANGEL GABRIEL CARMONA GUTIERREZ
Folio Único de Identificación
FI26-1566AAE7F-E265-4391-AEBF-F47D3A47724B

Edad al momento de la desaparición: 24 **Edad Actual:** 24
Lugar de nacimiento: CIUDAD DE MEXICO
Sexo: HOMBRE **Genero:** MASCULINO **Nombre Social:** ANGEL GABRIEL CARMONA GUTIERREZ
Nacionalidad: MEXICANA **¿Habla español?:** SIN DATO
Idioma o lengua indígena: SIN DATO **Discapacidad:** NO
Fecha de hechos: 30/04/2026 **Hora de hechos:** 17:00 **Fecha de percato:** 30/04/2026 **Hora de percato:** 17:00
Lugar de los hechos: ESTADO: CIUDAD DE MEXICO , MUNICIPIO: CUAUHTÉMOC
Carpeta de investigación 1157

DATOS

Características físicas:	complexion: mediana, cara: cuadrado, color de la piel: blanco, cabello: castaño oscuro corto liso, ojos: cafés medianos, boca: mediana, labios: medianos, estatura: 169cm, peso: 68kg
Señas particulares:	ciactriz por cirugia de labio hendido entre nariz y labio superior
Prendas de vestir:	SIN DATO
Autoridades Competentes:	FISCALÍA GENERAL DE JUSTICIA DE LA CIUDAD DE MÉXICO.

ALERTA NACIONAL

La información que se visualiza de la persona desaparecida o no localizada, es recibida e integrada por las autoridades de la Federación y de las Entidades Federativas competentes, por lo que cualquier información que se visualice, puede ser con la autoridad de origen.

Si tienes información que ayude a la localización de alguna Persona Desaparecida o No Localizada, comunicate desde México al número telefónico 800 028 7783 o WhatsApp 55 1309 9024 y proporciona toda la información que tengas.

Gobierno de México | Gobernación | CNB Comisión Nacional de Búsqueda

ALERTA NACIONAL

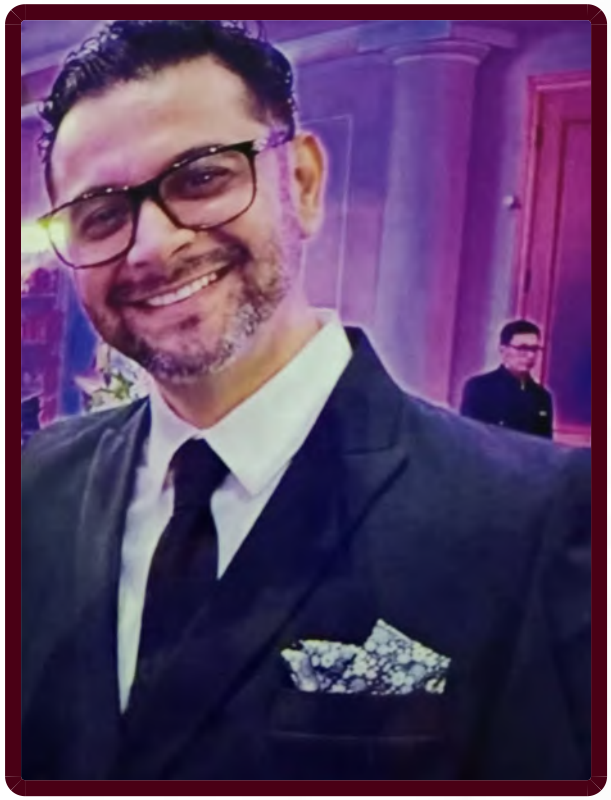

ALERTA NACIONAL

FICHA DE BÚSQUEDA DE PERSONA DESAPARECIDA

ANWAR VELAZQUEZ SALAS
Folio Único de Identificación
FI26-1AD70235C-CAD6-4877-AD5A-44915BCB6822

Edad al momento de la desaparición: 41 **Edad Actual:** 41
Lugar de nacimiento: TAMAULIPAS
Sexo: HOMBRE **Genero:** MASCULINO **Nombre Social:** ANWAR VELAZQUEZ SALAS
Nacionalidad: MEXICANA **¿Habla español?:** SI
Idioma o lengua indígena: SIN DATO **Discapacidad:** NO
Fecha de hechos: 15/06/2026 **Hora de hechos:** 14:45 **Fecha de percato:** 15/06/2026 **Hora de percato:** 14:45
Lugar de los hechos: ESTADO: TAMAULIPAS , MUNICIPIO: REYNOSA
Carpeta de investigación FGJT/FEIDDFP/REY/UE1/00199/2026

DATOS	
Características físicas:	complexion: mediana, cara: ovalado, color de la piel: trigueño, cabello: negro corto ondulado, ojos: miel pequeños, nariz: recta, boca: pequeña, labios: delgados, estatura: 173cm, peso: 80kg
Señas particulares:	tiene estrias en el estomago y en los brazos
Prendas de vestir:	pantalón color: gris, playera color: azul, tenis color: negro
Autoridades Competentes:	FISCALÍA GENERAL DE JUSTICIA DEL ESTADO DE TAMAULIPAS.

La información que se visualiza de la persona desaparecida o no localizada, es recibida e integrada por las autoridades de la Federación y de las Entidades Federativas competentes, por lo que cualquier información que se visualice, puede ser con la autoridad de origen.

Si tienes información que ayude a la localización de alguna Persona Desaparecida o No Localizada, comunicate desde México al número telefónico 800 028 7783 o WhatsApp 55 1309 9024 y proporciona toda la información que tengas.

Gobierno de México | Gobernación | CNB Comisión Nacional de Búsqueda

ALERTA NACIONAL



ALERTA NACIONAL

FICHA DE BÚSQUEDA DE PERSONA DESAPARECIDA

BERNARDO GONZALEZ DUARDO
Folio Único de Identificación
FI26-122843FA4-466F-412B-85D3-992A675B0176

Edad al momento de la desaparición: 54 **Edad Actual:** 58
Lugar de nacimiento: JALISCO
Sexo: HOMBRE **Genero:** MASCULINO
Nacionalidad: MEXICANA **¿Habla español?:** SI
Idioma o lengua indígena: SIN DATO **Discapacidad:** NO
Fecha de hechos: 11/08/2022 **Hora de hechos:** 22:45 **Fecha de percato:** 11/08/2022 **Hora de percato:** 22:45
Lugar de los hechos: ESTADO: JALISCO , MUNICIPIO: ENCARNACIÓN DE DÍAZ
Carpeta de investigación 25980/2022

DATOS	
Características físicas:	complexion: mediana, cara: redondo, color de la piel: blanco, cabello: entrecano corto liso, ojos: miel medianos, boca: grande, labios: medianos, estatura: 165cm, peso: 68kg
Señas particulares:	verruga en la cien del lado derecho, cicatriz de operacion de apendice, cicatrices en abdomen del lado izquierdo y derecho por operaciones de hernias, lunar color cafe en pierna derecha
Prendas de vestir:	botas color: cafe, camisa color: negro/rojo, pantalón color: azul
Autoridades Competentes:	FISCALÍA GENERAL DEL ESTADO DE JALISCO.

La información que se visualiza de la persona desaparecida o no localizada, es recibida e integrada por las autoridades de la Federación y de las Entidades Federativas competentes, por lo que cualquier información que se visualice, puede ser con la autoridad de origen.

Si tienes información que ayude a la localización de alguna Persona Desaparecida o No Localizada, comunicate desde México al número telefónico 800 028 7783 o WhatsApp 55 1309 9024 y proporciona toda la información que tengas.

ALERTA NACIONAL



ALERTA NACIONAL

La información que se visualiza de la persona desaparecida o no localizada, es recibida e integrada por las autoridades de la Federación y de las Entidades Federativas competentes, por lo que cualquier información que se visualice, puede ser con la autoridad de origen.

FICHA DE BÚSQUEDA DE PERSONA DESAPARECIDA

BRENDY MONGE GUTIERREZ
Folio Único de Identificación
FI26-107C6F194-6C73-4106-B57F-E00B34E4D897

Edad al momento de la desaparición: 19 **Edad Actual:** 19
Lugar de nacimiento: GUERRERO
Sexo: HOMBRE **Genero:** MASCULINO
Nacionalidad: MEXICANA **¿Habla español?:** SI
Idioma o lengua indígena: SIN DATO **Discapacidad:** NO
Fecha de hechos: 10/06/2026 **Hora de hechos:** 21:00 **Fecha de percato:** 10/06/2026 **Hora de percato:** 21:00
Lugar de los hechos: ESTADO: GUERRERO , MUNICIPIO: JOSÉ AZUETA
Carpeta de investigación 12130570500517140626

DATOS

Características físicas:	complexion: delgada, cara: ovalado, color de la piel: moreno, ojos: cafés medianos, boca: grande, labios: gruesos, estatura: 175cm
Señas particulares:	desprendimiento de retina en el ojo izquierdo y usa pupilente color cafe claro, usa un arete en la oreja izquierda
Prendas de vestir:	SIN DATO
Autoridades Competentes:	FISCALÍA GENERAL DEL ESTADO DE GUERRERO.

Si tienes información que ayude a la localización de alguna Persona Desaparecida o No Localizada, comunicate desde México al número telefónico 800 028 7783 o WhatsApp 55 1309 9024 y proporciona toda la información que tengas.

Gobierno de México | Gobernación | CNB Comisión Nacional de Búsqueda

ALERTA NACIONAL

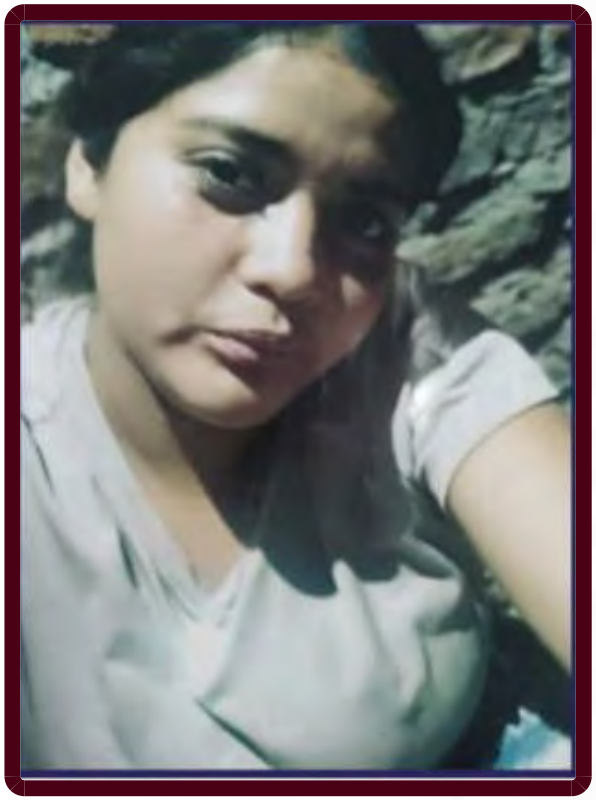

ALERTA NACIONAL

FICHA DE BÚSQUEDA DE PERSONA DESAPARECIDA

CARLA ITZEL CHAVIRA CALDERON
Folio Único de Identificación
FI26-16F3EFAC3-684B-486C-A10F-14FAD1648371

Edad al momento de la desaparición: 19 **Edad Actual:** 19
Lugar de nacimiento: MICHOACAN
Sexo: MUJER **Genero:** FEMENINO
Nacionalidad: MEXICANA **¿Habla español?:** SI
Idioma o lengua indígena: SIN DATO **Discapacidad:** NO
Fecha de hechos: 01/06/2026 **Hora de hechos:** 14:00 **Fecha de percato:** 01/06/2026 **Hora de percato:** 14:00
Lugar de los hechos: ESTADO: MICHOACAN , MUNICIPIO: ZAMORA
Carpeta de investigación FRZA/25241/2026

DATOS	
Características físicas:	complexion: delgada, cara: ovalado, color de la piel: moreno, cabello: negro largo liso, ojos: cafés medianos, nariz: recta, boca: mediana, labios: gruesos, estatura: 157cm, peso: 65kg
Señas particulares:	incisivo central superior hacia afuera
Prendas de vestir:	sudadera color: blanco, vestido color: rojo
Autoridades Competentes:	FISCALÍA GENERAL DEL ESTADO DE MICHOACÁN.

La información que se visualiza de la persona desaparecida o no localizada, es recibida e integrada por las autoridades de la Federación y de las Entidades Federativas competentes, por lo que cualquier información que se visualice, puede ser con la autoridad de origen.

Si tienes información que ayude a la localización de alguna Persona Desaparecida o No Localizada, comunicate desde México al número telefónico 800 028 7783 o WhatsApp 55 1309 9024 y proporciona toda la información que tengas.

Gobierno de México | Gobernación | CNB Comisión Nacional de Búsqueda

ALERTA NACIONAL



ALERTA NACIONAL

FICHA DE BÚSQUEDA DE PERSONA DESAPARECIDA

CARLOS ALBERTO HERNANDEZ PEREZ
Folio Único de Identificación
FI26-1CBF4253B-C043-4E06-9D2E-E97902D9C96D

Edad al momento de la desaparición: 24 **Edad Actual:** 24
Lugar de nacimiento: CHIAPAS
Sexo: HOMBRE **Genero:** MASCULINO
Nacionalidad: MEXICANA **¿Habla español?:** SI
Idioma o lengua indígena: SIN DATO **Discapacidad:** NO
Fecha de hechos: 27/02/2026 **Hora de hechos:** 04:45 **Fecha de percato:** 27/02/2026 **Hora de percato:** 04:45
Lugar de los hechos: ESTADO: CHIAPAS , MUNICIPIO: BERRIOZÁBAL
Carpeta de investigación 0054-012-0421-2026

DATOS	
Características físicas:	complexion: mediana, cara: cuadrado, color de la piel: moreno, cabello: negro corto liso, ojos: negros pequeños, nariz: achatada, boca: grande, labios: gruesos, estatura: 167cm, peso: 70kg
Señas particulares:	lunares en la mejilla izquierda., cicatriz en el pecho., cicatriz en el menton.
Prendas de vestir:	pantalón, playera color: beige, zapatos color: negro
Autoridades Competentes:	FISCALÍA GENERAL DEL ESTADO DE CHIAPAS.

La información que se visualiza de la persona desaparecida o no localizada, es recibida e integrada por las autoridades de la Federación y de las Entidades Federativas competentes, por lo que cualquier información que se visualice, puede ser con la autoridad de origen.

Si tienes información que ayude a la localización de alguna Persona Desaparecida o No Localizada, comunicate desde México al número telefónico 800 028 7783 o WhatsApp 55 1309 9024 y proporciona toda la información que tengas.

ALERTA NACIONAL



FICHA DE BÚSQUEDA DE PERSONA DESAPARECIDA

CASANDRA PAOLA LALO GOMEZ
Folio Único de Identificación
FI26-1932D73D3-31B9-44DB-A5CF-19DCF4397A02

Edad al momento de la desaparición: 29 **Edad Actual:** 30
Lugar de nacimiento: VERACRUZ
Sexo: MUJER **Genero:** FEMENINO
Nacionalidad: MEXICANA **¿Habla español?:** SI
Idioma o lengua indígena: SIN DATO **Discapacidad:** NO
Fecha de hechos: 04/03/2026 **Hora de hechos:** 07:30 **Fecha de percato:** 04/03/2026 **Hora de percato:** 07:30
Lugar de los hechos: ESTADO: CHIAPAS , MUNICIPIO: CHIAPA DE CORZO
Carpeta de investigación 0059-101-3003-2026

DATOS	
Características físicas:	complexion: mediana, cara: redondo, color de la piel: moreno, cabello: negro largo ondulado, ojos: miel pequeños, nariz: achatada, boca: mediana, labios: medianos, estatura: 150cm, peso: 68kg
Señas particulares:	tatuajes en el brazo izquierdo unas mariposas azules y un infinito, en el brazo derecho unas letras, , tatuaje en el triceps izquierdo., lunar en la mejilla del lado izquierdo.
Prendas de vestir:	blusa, pantiblusa, bluson color: azul marino, pantalón color: gris, tenis color: beige
Autoridades Competentes:	FISCALÍA GENERAL DEL ESTADO DE CHIAPAS.

ALERTA NACIONAL

La información que se visualiza de la persona desaparecida o no localizada, es recibida e integrada por las autoridades de la Federación y de las Entidades Federativas competentes, por lo que cualquier información que se visualice, puede ser con la autoridad de origen.

Si tienes información que ayude a la localización de alguna Persona Desaparecida o No Localizada, comunicate desde México al número telefónico 800 028 7783 o WhatsApp 55 1309 9024 y proporciona toda la información que tengas.

Gobierno de México | Gobernación | CNB Comisión Nacional de Búsqueda

ALERTA NACIONAL



ALERTA NACIONAL

La información que se visualiza de la persona desaparecida o no localizada, es recibida e integrada por las autoridades de la Federación y de las Entidades Federativas competentes, por lo que cualquier información que se visualice, puede ser con la autoridad de origen.

FICHA DE BÚSQUEDA DE PERSONA DESAPARECIDA

CHRISTIAN OMAR ARAMBURO SANCHEZ
Folio Único de Identificación
FI26-1AD829C9C-DA13-4F45-B007-99F5E1A6F132

Edad al momento de la desaparición: 38 **Edad Actual:** 38
Lugar de nacimiento: SINALOA
Sexo: HOMBRE **Genero:** MASCULINO
Nacionalidad: MEXICANA **¿Habla español?:** SI
Idioma o lengua indígena: SIN DATO **Discapacidad:** NO
Fecha de hechos: 12/05/2026 **Hora de hechos:** 01:00 **Fecha de percato:** 12/05/2026 **Hora de percato:** 01:00
Lugar de los hechos: ESTADO: SINALOA , MUNICIPIO: MAZATLÁN
Carpeta de investigación MAZTL/FEDFP/5294/2026/CI

DATOS

Características físicas:	complexion: mediana, cara: ovalado, color de la piel: moreno, cabello: negro corto liso, ojos: cafés pequeños, nariz: achatada, boca: mediana, labios: gruesos, estatura: 165cm, peso: 75kg
Señas particulares:	tatuajes tatuaje con la figura de una hoja de mariguana y el nombre lorena en el cuello lado izquierdo. tatuajes con la letra c en hombro derecho y laletra h en hombro izquierdo. tatuaje con un codigo de barras en el abdomen. la figura de un rostro y la frase me vale verga, en abdomen lado derecho. tatuaje con el nombre chris, fer, cesar y carlos y el nombre omar, en pierna derecha. tatuaje con la figura de la santa muerte en la espalda; cicatrices si, cicatriz pequeña en lado izquierdo del area del bigote. cicatriz quirurgica de forma vertical, de aproximadamente 30 cm. localizada en abdomen; le falta el tercer dedo del pie izquierdo (amputacion)
Prendas de vestir:	SIN DATO
Autoridades Competentes:	FISCALÍA GENERAL DEL ESTADO DE SINALOA.

Si tienes información que ayude a la localización de alguna Persona Desaparecida o No Localizada, comunicate desde México al número telefónico 800 028 7783 o WhatsApp 55 1309 9024 y proporciona toda la información que tengas.

Gobierno de México | Gobernación | CNB Comisión Nacional de Búsqueda

ALERTA NACIONAL

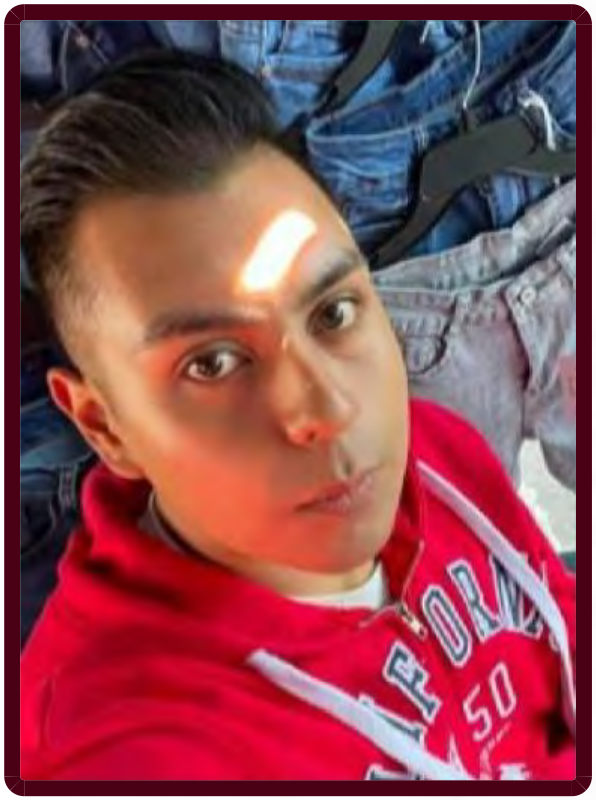

ALERTA NACIONAL

La información que se visualiza de la persona desaparecida o no localizada, es recibida e integrada por las autoridades de la Federación y de las Entidades Federativas competentes, por lo que cualquier información que se visualice, puede ser con la autoridad de origen.

FICHA DE BÚSQUEDA DE PERSONA DESAPARECIDA

CRISTIAN CERRITEÑO BERNABE
Folio Único de Identificación
FI26-17F29D48B-2879-4624-9687-28A0EBC23DB1

Edad al momento de la desaparición: 25 **Edad Actual:** 25
Lugar de nacimiento: MICHOACAN
Sexo: HOMBRE **Genero:** MASCULINO
Nacionalidad: MEXICANA **¿Habla español?:** SI
Idioma o lengua indígena: SIN DATO **Discapacidad:** NO
Fecha de hechos: 12/06/2026 **Hora de hechos:** 08:00 **Fecha de percato:** 12/06/2026 **Hora de percato:** 08:00
Lugar de los hechos: ESTADO: MICHOACAN , MUNICIPIO: CUITZEO
Carpeta de investigación FEPD/25500/2026

DATOS	
Características físicas:	complexion: delgada, cara: ovalado, color de la piel: moreno, cabello: negro corto liso, ojos: miel medianos, nariz: recta, boca: mediana, labios: delgados, estatura: 175cm, peso: 75kg
Señas particulares:	NINGUNA
Prendas de vestir:	SIN DATO
Autoridades Competentes:	FISCALÍA GENERAL DEL ESTADO DE MICHOACÁN.

Si tienes información que ayude a la localización de alguna Persona Desaparecida o No Localizada, comunicate desde México al número telefónico 800 028 7783 o WhatsApp 55 1309 9024 y proporciona toda la información que tengas.

Gobierno de México | Gobernación | CNB Comisión Nacional de Búsqueda

ALERTA NACIONAL



FICHA DE BÚSQUEDA DE PERSONA DESAPARECIDA

CRISTYAN RUBEN MICHIMANI GARCIA
Folio Único de Identificación
FI26-1446430F9-1865-48A6-9BDE-0F06DD2F6147

Edad al momento de la desaparición: 30 **Edad Actual:** 30
Lugar de nacimiento: PUEBLA
Sexo: HOMBRE **Genero:** MASCULINO
Nacionalidad: MEXICANA **¿Habla español?:** SI
Idioma o lengua indígena: SIN DATO **Discapacidad:** NO
Fecha de hechos: 16/06/2026 **Hora de hechos:** 11:30 **Fecha de percato:** 16/06/2026 **Hora de percato:** 11:30
Lugar de los hechos: ESTADO: PUEBLA , MUNICIPIO: PUEBLA
Carpeta de investigación CBP-273/2026

DATOS	
Características físicas:	complexion: delgada, cara: ovalado, color de la piel: moreno, cabello: negro corto liso, ojos: cafés medianos, nariz: achatada, boca: pequeña, labios: delgados, estatura: 160cm, peso: 60kg
Señas particulares:	tatuaje en forma de diablo ubicado atras de la oreja
Prendas de vestir:	SIN DATO
Autoridades Competentes:	COMISIÓN DE BÚSQUEDA DE PERSONAS DEL ESTADO DE PUEBLA.

ALERTA NACIONAL

La información que se visualiza de la persona desaparecida o no localizada, es recibida e integrada por las autoridades de la Federación y de las Entidades Federativas competentes, por lo que cualquier información que se visualice, puede ser con la autoridad de origen.

Si tienes información que ayude a la localización de alguna Persona Desaparecida o No Localizada, comunicate desde México al número telefónico 800 028 7783 o WhatsApp 55 1309 9024 y proporciona toda la información que tengas.

Gobierno de México | Gobernación | CNB Comisión Nacional de Búsqueda

ALERTA NACIONAL



FICHA DE BÚSQUEDA DE PERSONA DESAPARECIDA

DANIEL MARTINEZ REBOLLEDO
Folio Único de Identificación
FI26-1AF206C4A-A0BA-42E4-92B0-1DDDE7A02A7F

Edad al momento de la desaparición: 36 **Edad Actual:** 36
Lugar de nacimiento: MORELOS
Sexo: HOMBRE **Genero:** MASCULINO
Nacionalidad: MEXICANA **¿Habla español?:** SI
Idioma o lengua indígena: SIN DATO **Discapacidad:** NO
Fecha de hechos: 30/03/2026 **Hora de hechos:** 05:00 **Fecha de percato:** 31/03/2026 **Hora de percato:** 14:28
Lugar de los hechos: ESTADO: MORELOS , MUNICIPIO: EMILIANO ZAPATA
Carpeta de investigación FEDFPM/49/2026

DATOS

Características físicas:	complexion: delgada, color de la piel: moreno, ojos: negros pequeños, estatura: 160cm, peso: 60kg
Señas particulares:	ausencia de un diente , mancha de paño en el pomulo izquierdo, tatuaje de dragon en la esdalda, tatuaje en el pecho de lado izquierdo sin recordar el distintivo, tatuaje en el brazo sin recordar el distintivo
Prendas de vestir:	chamarra color: negro, pantalón color: beige, tenis color: gris
Autoridades Competentes:	FISCALÍA GENERAL DEL ESTADO DE MORELOS.

ALERTA NACIONAL

La información que se visualiza de la persona desaparecida o no localizada, es recibida e integrada por las autoridades de la Federación y de las Entidades Federativas competentes, por lo que cualquier información que se visualice, puede ser con la autoridad de origen.

Si tienes información que ayude a la localización de alguna Persona Desaparecida o No Localizada, comunicate desde México al número telefónico 800 028 7783 o WhatsApp 55 1309 9024 y proporciona toda la información que tengas.

Gobierno de México | Gobernación | CNB Comisión Nacional de Búsqueda

ALERTA NACIONAL



FICHA DE BÚSQUEDA DE PERSONA DESAPARECIDA

DAVID ARGENIS RAMIREZ RAMIREZ
Folio Único de Identificación
FI26-1A6681E79-DEFB-491C-BD2A-06E0FFFA27FC

Edad al momento de la desaparición: 42 **Edad Actual:** 42
Lugar de nacimiento: QUERETARO
Sexo: HOMBRE **Genero:** MASCULINO
Nacionalidad: MEXICANA **¿Habla español?:** SI
Idioma o lengua indígena: SIN DATO **Discapacidad:** NO
Fecha de hechos: 25/03/2026 **Hora de hechos:** 12:00 **Fecha de percato:** 25/03/2026 **Hora de percato:** 13:00
Lugar de los hechos: ESTADO: QUERETARO , MUNICIPIO: CORREGIDORA
Carpeta de investigación CI/QRO/10493/2026

DATOS

Características físicas:	complexion: delgada, cara: ovalado, color de la piel: moreno, cabello: negro rapado crespo, ojos: cafés pequeños, nariz: desv. derecha, boca: pequeña, labios: delgados, estatura: 172cm, peso: 69kg
Señas particulares:	tatuaje de un gallo, tatuaje de un gallo, tatuaje en cuello y nuca, tatuajes de gallos en cada pectoral, tatuajes en cuello, tatuajes en nuca, perforacion orejas, perforacion orejas, diversos tatuajes en el cuerpo, tatuados dos gallos en los pectorales
Prendas de vestir:	pantalón, sudadera
Autoridades Competentes:	PORTAL.

ALERTA NACIONAL

La información que se visualiza de la persona desaparecida o no localizada, es recibida e integrada por las autoridades de la Federación y de las Entidades Federativas competentes, por lo que cualquier información que se visualice, puede ser con la autoridad de origen.

Si tienes información que ayude a la localización de alguna Persona Desaparecida o No Localizada, comunicate desde México al número telefónico 800 028 7783 o WhatsApp 55 1309 9024 y proporciona toda la información que tengas.

Gobierno de México | Gobernación | CNB Comisión Nacional de Búsqueda

ALERTA NACIONAL



ALERTA NACIONAL

FICHA DE BÚSQUEDA DE PERSONA DESAPARECIDA

EDGAR URIEL BAUTISTA TREJO
Folio Único de Identificación
FI26-169925840-435A-4180-9C9D-106D5B8730BD

Edad al momento de la desaparición: 19 **Edad Actual:** 20
Lugar de nacimiento: VERACRUZ
Sexo: HOMBRE **Genero:** MASCULINO
Nacionalidad: MEXICANA **¿Habla español?:** SI
Idioma o lengua indígena: SIN DATO **Discapacidad:** NO
Fecha de hechos: 19/02/2026 **Hora de hechos:** 03:00 **Fecha de percato:** 19/02/2026 **Hora de percato:** 03:00
Lugar de los hechos: ESTADO: CHIAPAS , MUNICIPIO: BERRIOZÁBAL
Carpeta de investigación 0047-012-0421-2026

DATOS	
Características físicas:	complexion: delgada, cara: ovalado, color de la piel: moreno, cabello: negro mediano liso, ojos: cafés medianos, nariz: recta, boca: mediana, labios: medianos, estatura: 170cm, peso: 60kg
Señas particulares:	tatuaje de una telaraña con una araña en la pantorrilla derecha, el nombre sad boyz en el brazo izquierdo, el nombre de lesli en el brazo derecho, cicatriz en el parparo derecho.
Prendas de vestir:	SIN DATO
Autoridades Competentes:	FISCALÍA GENERAL DEL ESTADO DE CHIAPAS.

La información que se visualiza de la persona desaparecida o no localizada, es recibida e integrada por las autoridades de la Federación y de las Entidades Federativas competentes, por lo que cualquier información que se visualice, puede ser con la autoridad de origen.

Si tienes información que ayude a la localización de alguna Persona Desaparecida o No Localizada, comunicate desde México al número telefónico 800 028 7783 o WhatsApp 55 1309 9024 y proporciona toda la información que tengas.

Gobierno de México | Gobernación | CNB Comisión Nacional de Búsqueda

ALERTA NACIONAL



FICHA DE BÚSQUEDA DE PERSONA DESAPARECIDA

ELIAS ALONSO URBINA CRUZ
Folio Único de Identificación
FI26-1F37EFC33-2386-43F3-9654-9B5F6ED130B1

Edad al momento de la desaparición: 34 **Edad Actual:** 34
Lugar de nacimiento: CHIAPAS
Sexo: HOMBRE **Genero:** MASCULINO
Nacionalidad: MEXICANA **¿Habla español?:** SI
Idioma o lengua indígena: SIN DATO **Discapacidad:** NO
Fecha de hechos: 19/02/2026 **Hora de hechos:** 15:10 **Fecha de percato:** 19/02/2026 **Hora de percato:** 15:10
Lugar de los hechos: ESTADO: CHIAPAS , MUNICIPIO: VILLAFLORES
Carpeta de investigación 0100-108-2906-2026

DATOS	
Características físicas:	complexion: mediana, cara: ovalado, color de la piel: moreno, cabello: negro corto liso, ojos: cafés medianos, nariz: alomada, boca: pequeña, labios: gruesos, estatura: 160cm, peso: 70kg
Señas particulares:	tatuaje en la espalda imagen de la santa muerte., tatuaje en la espalda un ave fenix., tatuaje en el brazo izquierdo figura de una balanza egipcia., hoyuelos en las mejillas.
Prendas de vestir:	pantalón color: azul, playera color: verde, tenis color: beige
Autoridades Competentes:	FISCALÍA GENERAL DEL ESTADO DE CHIAPAS.

ALERTA NACIONAL

La información que se visualiza de la persona desaparecida o no localizada, es recibida e integrada por las autoridades de la Federación y de las Entidades Federativas competentes, por lo que cualquier información que se visualice, puede ser con la autoridad de origen.

Si tienes información que ayude a la localización de alguna Persona Desaparecida o No Localizada, comunicate desde México al número telefónico 800 028 7783 o WhatsApp 55 1309 9024 y proporciona toda la información que tengas.

Gobierno de México | Gobernación | CNB Comisión Nacional de Búsqueda

ALERTA NACIONAL



FICHA DE BÚSQUEDA DE PERSONA DESAPARECIDA

ELOY FLORES MONTERO
Folio Único de Identificación
FI26-1AF5216AB-876E-4C0B-9E48-794BC79CD2A1

Edad al momento de la desaparición: 50 **Edad Actual:** 50
Lugar de nacimiento: PUEBLA
Sexo: HOMBRE **Genero:** MASCULINO **Nombre Social:** ELOY FLORES MONTERO
Nacionalidad: MEXICANA **¿Habla español?:** SI
Idioma o lengua indígena: SIN DATO **Discapacidad:** NO
Fecha de hechos: 29/05/2026 **Hora de hechos:** 08:00 **Fecha de percato:** 29/05/2026 **Hora de percato:** 08:00
Lugar de los hechos: ESTADO: PUEBLA , MUNICIPIO: PUEBLA
Carpeta de investigación CBP-269/2026

DATOS

Características físicas:	complexion: mediana, cara: ovalado, color de la piel: moreno, cabello: negro corto liso, ojos: cafés medianos, nariz: achatada, boca: mediana, labios: delgados, estatura: 160cm, peso: 65kg
Señas particulares:	tatuaje en hombro izquierdo (se desconoce la figura del tatuaje)
Prendas de vestir:	SIN DATO
Autoridades Competentes:	COMISIÓN DE BÚSQUEDA DE PERSONAS DEL ESTADO DE PUEBLA.

ALERTA NACIONAL

La información que se visualiza de la persona desaparecida o no localizada, es recibida e integrada por las autoridades de la Federación y de las Entidades Federativas competentes, por lo que cualquier información que se visualice, puede ser con la autoridad de origen.

Si tienes información que ayude a la localización de alguna Persona Desaparecida o No Localizada, comunicate desde México al número telefónico 800 028 7783 o WhatsApp 55 1309 9024 y proporciona toda la información que tengas.

Gobierno de México | Gobernación | CNB Comisión Nacional de Búsqueda

ALERTA NACIONAL



Emmanuel Guzmán Cuevas

ALERTA NACIONAL

FICHA DE BÚSQUEDA DE PERSONA DESAPARECIDA

EMMANUEL GUZMAN CUEVAS
Folio Único de Identificación
FI26-155864F27-4743-4CB9-93AF-006E17B5ADF3

Edad al momento de la desaparición: 17 **Edad Actual:** 17
Lugar de nacimiento: GUANAJUATO
Sexo: HOMBRE **Genero:** MASCULINO **Nombre Social:** EMMANUEL GUZMAN CUEVAS
Nacionalidad: MEXICANA **¿Habla español?:** SI
Idioma o lengua indígena: SIN DATO **Discapacidad:** NO
Fecha de hechos: 01/05/2026 **Hora de hechos:** 19:15 **Fecha de percato:** 01/05/2026 **Hora de percato:** 21:30
Lugar de los hechos: ESTADO: GUANAJUATO , MUNICIPIO: YURIRIA
Carpeta de investigación

DATOS	
Características físicas:	complexion: delgada, cara: ovalado, color de la piel: moreno, cabello: castaño oscuro largo liso, ojos: cafés grandes, nariz: achatada, boca: grande, labios: gruesos, estatura: 177cm, peso: 70kg
Señas particulares:	en el cuello imagen d euna mujer, pecho un calendario azteca , pie un san judas tadeo, pie un angel con numeros romanos, en el cuello imagen d euna mujer, pecho un calendario azteca , pie un san judas tadeo, pie un angel con numeros romanos, cicatriz en mano derecha de aproximadamente 2 centimetros
Prendas de vestir:	camisa color: azul, playera color: azul marino, tenis color: negro
Autoridades Competentes:	COMISIÓN NACIONAL DE BÚSQUEDA.

La información que se visualiza de la persona desaparecida o no localizada, es recibida e integrada por las autoridades de la Federación y de las Entidades Federativas competentes, por lo que cualquier información que se visualice, puede ser con la autoridad de origen.

Si tienes información que ayude a la localización de alguna Persona Desaparecida o No Localizada, comunicate desde México al número telefónico 800 028 7783 o WhatsApp 55 1309 9024 y proporciona toda la información que tengas.

Gobierno de México | Gobernación | CNB Comisión Nacional de Búsqueda

ALERTA NACIONAL



FICHA DE BÚSQUEDA DE PERSONA DESAPARECIDA

ERICK GEOVANNI SILVA DELGADILLO
Folio Único de Identificación
FI26-168D0DBE1-6DEC-4BE5-8B5A-5F82F142D57C

Edad al momento de la desaparición: 22 **Edad Actual:** 23
Lugar de nacimiento: JALISCO
Sexo: HOMBRE **Genero:** MASCULINO
Nacionalidad: MEXICANA **¿Habla español?:** SI
Idioma o lengua indígena: SIN DATO **Discapacidad:** NO
Fecha de hechos: 09/04/2026 **Hora de hechos:** 12:00 **Fecha de percato:** 09/04/2026 **Hora de percato:** 12:00
Lugar de los hechos: ESTADO: MICHOACAN , MUNICIPIO: APATZINGÁN
Carpeta de investigación

DATOS	
Características físicas:	complexion: robusta, cara: redondo, color de la piel: moreno, cabello: negro corto liso, ojos: miel pequeños, nariz: achatada, boca: mediana, labios: medianos, estatura: 175cm, peso: 80kg
Señas particulares:	tatuaje de serpiente en brazo
Prendas de vestir:	SIN DATO
Autoridades Competentes:	COMISIÓN DE BÚSQUEDA DE PERSONAS DEL ESTADO DE MICHOACÁN.

ALERTA NACIONAL

La información que se visualiza de la persona desaparecida o no localizada, es recibida e integrada por las autoridades de la Federación y de las Entidades Federativas competentes, por lo que cualquier información que se visualice, puede ser con la autoridad de origen.

Si tienes información que ayude a la localización de alguna Persona Desaparecida o No Localizada, comunicate desde México al número telefónico 800 028 7783 o WhatsApp 55 1309 9024 y proporciona toda la información que tengas.

Gobierno de México | Gobernación | CNB Comisión Nacional de Búsqueda

ALERTA NACIONAL



ALERTA NACIONAL

FICHA DE BÚSQUEDA DE PERSONA DESAPARECIDA

JACIEL ARROYO GALLARDO
Folio Único de Identificación
FI26-10644B026-33CC-4CC2-BAD2-1AA17AB6A978

Edad al momento de la desaparición: 21 **Edad Actual:** 21
Lugar de nacimiento: GUERRERO
Sexo: HOMBRE **Genero:** MASCULINO
Nacionalidad: MEXICANA **¿Habla español?:** SI
Idioma o lengua indígena: SIN DATO **Discapacidad:** NO
Fecha de hechos: 10/06/2026 **Hora de hechos:** 21:00 **Fecha de percato:** 10/06/2026 **Hora de percato:** 21:00
Lugar de los hechos: ESTADO: GUERRERO , MUNICIPIO: JOSÉ AZUETA
Carpeta de investigación 12130570700512120626

DATOS	
Características físicas:	complexion: robusta, cara: ovalado, color de la piel: moreno, cabello: negro corto crespo, ojos: negros pequeños, boca: mediana, labios: gruesos, estatura: 180cm, peso: 80kg
Señas particulares:	lunar en la espalda baja del lado derecho
Prendas de vestir:	SIN DATO
Autoridades Competentes:	FISCALÍA GENERAL DEL ESTADO DE GUERRERO.

La información que se visualiza de la persona desaparecida o no localizada, es recibida e integrada por las autoridades de la Federación y de las Entidades Federativas competentes, por lo que cualquier información que se visualice, puede ser con la autoridad de origen.

Si tienes información que ayude a la localización de alguna Persona Desaparecida o No Localizada, comunicate desde México al número telefónico 800 028 7783 o WhatsApp 55 1309 9024 y proporciona toda la información que tengas.

Gobierno de México | Gobernación | CNB Comisión Nacional de Búsqueda

ALERTA NACIONAL



ALERTA NACIONAL

FICHA DE BÚSQUEDA DE PERSONA DESAPARECIDA

JOSE MARCELINO MELGAREJO ZALAZAR
Folio Único de Identificación
FI26-141DCBCF3-0EAD-4DB7-8CF8-BF1B34DBC779

Edad al momento de la desaparición: 82 **Edad Actual:** 82
Lugar de nacimiento: VERACRUZ
Sexo: HOMBRE **Genero:** MASCULINO
Nacionalidad: MEXICANA **¿Habla español?:** SI
Idioma o lengua indígena: SIN DATO **Discapacidad:** NO
Fecha de hechos: 14/06/2026 **Hora de hechos:** 08:30 **Fecha de percato:** 14/06/2026 **Hora de percato:** 08:30
Lugar de los hechos: ESTADO: VERACRUZ , MUNICIPIO: XALAPA
Carpeta de investigación XAL/FIM/FEADPD/134/2026

DATOS

Características físicas:	complexion: delgada, cara: ovalado, color de la piel: trigueño, cabello: cano corto liso, ojos: cafés medianos, nariz: recta, boca: pequeña, labios: delgados, estatura: 150cm, peso: 45kg
Señas particulares:	lunar tipo mancha bajo el ojo izquierdo
Prendas de vestir:	SIN DATO
Autoridades Competentes:	FISCALÍA GENERAL DEL ESTADO DE VERACRUZ DE IGNACIO DE LA LLAVE.

La información que se visualiza de la persona desaparecida o no localizada, es recibida e integrada por las autoridades de la Federación y de las Entidades Federativas competentes, por lo que cualquier información que se visualice, puede ser con la autoridad de origen.

Si tienes información que ayude a la localización de alguna Persona Desaparecida o No Localizada, comunicate desde México al número telefónico 800 028 7783 o WhatsApp 55 1309 9024 y proporciona toda la información que tengas.

Gobierno de México | Gobernación | CNB Comisión Nacional de Búsqueda

ALERTA NACIONAL

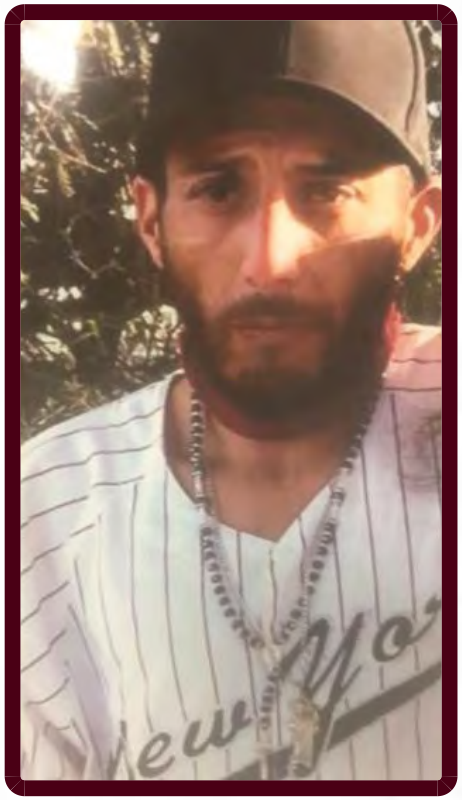

ALERTA NACIONAL

FICHA DE BÚSQUEDA DE PERSONA DESAPARECIDA

JULIO CESAR VALDERRAMA JIMENEZ
Folio Único de Identificación
FI26-1BF87A50E-D212-4E23-ABEA-A330DE31717D

Edad al momento de la desaparición: 33 **Edad Actual:** 36
Lugar de nacimiento: JALISCO
Sexo: HOMBRE **Genero:** MASCULINO
Nacionalidad: MEXICANA **¿Habla español?:** SI
Idioma o lengua indígena: SIN DATO **Discapacidad:** NO
Fecha de hechos: 24/07/2023 **Hora de hechos:** 01:00 **Fecha de percato:** 24/07/2023 **Hora de percato:** 01:00
Lugar de los hechos: ESTADO: JALISCO , MUNICIPIO: LAGOS DE MORENO
Carpeta de investigación 23123/2023

DATOS	
Características físicas:	complexion: delgada, cara: ovalado, color de la piel: trigueño, cabello: castaño claro corto liso, ojos: miel medianos, boca: mediana, labios: delgados, estatura: 160cm, peso: 60kg
Señas particulares:	perforacion en oreja izquierda, tatuaje en brazo izquierdo la imagen de un san judas, tatuaje en el pecho la leyenda blasi jimenez, tatuaje en el brazo derecho la leyenda jimenez, tatuaje en el bicep sin recordar la lateralidad un ojo
Prendas de vestir:	SIN DATO
Autoridades Competentes:	FISCALÍA GENERAL DEL ESTADO DE JALISCO.

La información que se visualiza de la persona desaparecida o no localizada, es recibida e integrada por las autoridades de la Federación y de las Entidades Federativas competentes, por lo que cualquier información que se visualice, puede ser con la autoridad de origen.

Si tienes información que ayude a la localización de alguna Persona Desaparecida o No Localizada, comunicate desde México al número telefónico 800 028 7783 o WhatsApp 55 1309 9024 y proporciona toda la información que tengas.

ALERTA NACIONAL



ALERTA NACIONAL

La información que se visualiza de la persona desaparecida o no localizada, es recibida e integrada por las autoridades de la Federación y de las Entidades Federativas competentes, por lo que cualquier información que se visualice, puede ser con la autoridad de origen.

FICHA DE BÚSQUEDA DE PERSONA DESAPARECIDA

KARIME ARGUELLES AGUILAR
Folio Único de Identificación
FI26-1E32D9D42-D938-49FB-9540-FE25CA26EE96

Edad al momento de la desaparición: 29 **Edad Actual:** 29
Lugar de nacimiento: VERACRUZ
Sexo: MUJER **Genero:** FEMENINO
Nacionalidad: MEXICANA **¿Habla español?:** SI
Idioma o lengua indígena: SIN DATO **Discapacidad:** NO
Fecha de hechos: 12/06/2026 **Hora de hechos:** 19:10 **Fecha de percato:** 12/06/2026 **Hora de percato:** 19:10
Lugar de los hechos: ESTADO: VERACRUZ , MUNICIPIO: POZA RICA DE HIDALGO
Carpeta de investigación PZR/FIM/FEADPD/058/2026

DATOS	
Características físicas:	complexion: delgada, cara: ovalado, color de la piel: blanco, cabello: castaño claro mediano liso, ojos: cafés medianos, nariz: recta, boca: mediana, labios: gruesos, estatura: 168cm, peso: 60kg
Señas particulares:	lunar tipo manche en brazo derecho de aproximadamente 5 cms, tiene brackets.
Prendas de vestir:	blusa, pantiblusa, bluson color: azul/blanco, pantalón color: azul, ropa interior, tenis
Autoridades Competentes:	FISCALÍA GENERAL DEL ESTADO DE VERACRUZ DE IGNACIO DE LA LLAVE.

Si tienes información que ayude a la localización de alguna Persona Desaparecida o No Localizada, comunicate desde México al número telefónico 800 028 7783 o WhatsApp 55 1309 9024 y proporciona toda la información que tengas.

Gobierno de México | Gobernación | CNB Comisión Nacional de Búsqueda

ALERTA NACIONAL

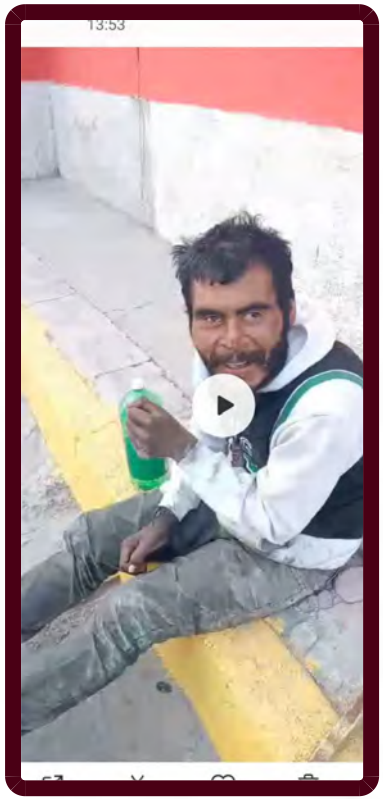

ALERTA NACIONAL

FICHA DE BÚSQUEDA DE PERSONA DESAPARECIDA

LUIS ALBERTO AQUINO MATA
Folio Único de Identificación
FI26-1F1B6B658-3F2F-45CB-8BE2-8ED1406E7608

Edad al momento de la desaparición: 31 **Edad Actual:** 31
Lugar de nacimiento: ESTADO DE MEXICO
Sexo: HOMBRE **Genero:** MASCULINO
Nacionalidad: MEXICANA **¿Habla español?:** SIN DATO
Idioma o lengua indígena: SIN DATO **Discapacidad:** SI
Fecha de hechos: 22/03/2026 **Hora de hechos:** 12:30 **Fecha de percato:** 06/06/2026 **Hora de percato:** 10:00
Lugar de los hechos: ESTADO: ESTADO DE MEXICO , MUNICIPIO: ECATEPEC DE MORELOS
Carpeta de investigación

DATOS	
Características físicas:	complexion: delgada, cara: redondo, color de la piel: moreno, nariz: achatada, labios: medianos, estatura: 175cm
Señas particulares:	NINGUNA
Prendas de vestir:	SIN DATO
Autoridades Competentes:	COMISIÓN NACIONAL DE BÚSQUEDA.

La información que se visualiza de la persona desaparecida o no localizada, es recibida e integrada por las autoridades de la Federación y de las Entidades Federativas competentes, por lo que cualquier información que se visualice, puede ser con la autoridad de origen.

Si tienes información que ayude a la localización de alguna Persona Desaparecida o No Localizada, comunicate desde México al número telefónico 800 028 7783 o WhatsApp 55 1309 9024 y proporciona toda la información que tengas.

Gobierno de México | Gobernación | CNB Comisión Nacional de Búsqueda

ALERTA NACIONAL



ALERTA NACIONAL

La información que se visualiza de la persona desaparecida o no localizada, es recibida e integrada por las autoridades de la Federación y de las Entidades Federativas competentes, por lo que cualquier información que se visualice, puede ser con la autoridad de origen.

FICHA DE BÚSQUEDA DE PERSONA DESAPARECIDA

LUIS ALBERTO FUENTES DOMINGUEZ
Folio Único de Identificación
FI26-1FAD6DFF1-B13F-4D72-9226-BAA17244B87C

Edad al momento de la desaparición: 45 **Edad Actual:** 45
Lugar de nacimiento: CHIAPAS
Sexo: HOMBRE **Genero:** MASCULINO
Nacionalidad: MEXICANA **¿Habla español?:** SI
Idioma o lengua indígena: SIN DATO **Discapacidad:** NO
Fecha de hechos: 23/02/2026 **Hora de hechos:** 09:00 **Fecha de percato:** 23/02/2026 **Hora de percato:** 09:00
Lugar de los hechos: ESTADO: CHIAPAS , MUNICIPIO: TAPACHULA
Carpeta de investigación 0655-089-0519-2026

DATOS	
Características físicas:	complexion: delgada, cara: cuadrado, color de la piel: moreno, cabello: negro corto liso, nariz: alomada, boca: mediana, labios: delgados, estatura: 160cm, peso: 55kg
Señas particulares:	cicatriz en la ceja izquierda., cicatriz en el dedo pulgar de la mano derecha.
Prendas de vestir:	pantalón color: azul marino, playera color: blanco, tenis color: negro
Autoridades Competentes:	FISCALÍA GENERAL DEL ESTADO DE CHIAPAS.

Si tienes información que ayude a la localización de alguna Persona Desaparecida o No Localizada, comunicate desde México al número telefónico 800 028 7783 o WhatsApp 55 1309 9024 y proporciona toda la información que tengas.

Gobierno de México | Gobernación | CNB Comisión Nacional de Búsqueda

ALERTA NACIONAL



ALERTA NACIONAL

FICHA DE BÚSQUEDA DE PERSONA DESAPARECIDA

LUIS ANGEL LOPEZ OCHOA
Folio Único de Identificación
FI26-1BF062976-F16F-4FB4-8D1A-842709098A13

Edad al momento de la desaparición: 26 **Edad Actual:** 27
Lugar de nacimiento: JALISCO
Sexo: HOMBRE **Genero:** MASCULINO
Nacionalidad: MEXICANA **¿Habla español?:** SIN DATO
Idioma o lengua indígena: SIN DATO **Discapacidad:** NO
Fecha de hechos: 05/11/2025 **Hora de hechos:** 12:30 **Fecha de percato:** 05/11/2025 **Hora de percato:** 12:30
Lugar de los hechos: ESTADO: JALISCO , MUNICIPIO: ZAPOPAN
Carpeta de investigación 34216/2026

DATOS	
Características físicas:	complexion: delgada, cara: redondo, color de la piel: moreno, ojos: cafés pequeños, nariz: recta, boca: mediana, labios: gruesos, estatura: 165cm, peso: 60kg
Señas particulares:	flanco izquierdo una cicatriz de bala, chamorro derecho un impacto de bala, piercing de lado derecho de la boca, ambas orejas estan perforadas, brazo derecho una telaraña, brazo derecho el nombre angel cerca de la axila, brazo izquierdo una guia de rosas con un reloj en el hombro, en el pecho izquierdo la cara de dos payasos uno riendose y otro llorando, pecho derecho el rostro de un payaso, una cruz en el rostro de lado derecho, en cada hombro tiene el numero 3, 8, en el codo derecho una telaraña, en la mano derecha una rosa
Prendas de vestir:	pants color: gris, playera color: blanco, tenis color: blanco
Autoridades Competentes:	FISCALÍA GENERAL DEL ESTADO DE JALISCO.

La información que se visualiza de la persona desaparecida o no localizada, es recibida e integrada por las autoridades de la Federación y de las Entidades Federativas competentes, por lo que cualquier información que se visualice, puede ser con la autoridad de origen.

Si tienes información que ayude a la localización de alguna Persona Desaparecida o No Localizada, comunicate desde México al número telefónico 800 028 7783 o WhatsApp 55 1309 9024 y proporciona toda la información que tengas.

ALERTA NACIONAL



ALERTA NACIONAL

FICHA DE BÚSQUEDA DE PERSONA DESAPARECIDA

LUIS DANIEL AMORES RODRIGUEZ
Folio Único de Identificación
FI26-19392652B-B27B-4AFD-A4A9-1D557913D124

Edad al momento de la desaparición: 21 **Edad Actual:** 21
Lugar de nacimiento: CHIAPAS
Sexo: HOMBRE **Genero:** MASCULINO
Nacionalidad: MEXICANA **¿Habla español?:** SI
Idioma o lengua indígena: SIN DATO **Discapacidad:** NO
Fecha de hechos: 24/02/2026 **Hora de hechos:** 08:30 **Fecha de percato:** 24/02/2026 **Hora de percato:** 08:30
Lugar de los hechos: ESTADO: CHIAPAS , MUNICIPIO: TUXTLA CHICO
Carpeta de investigación 0080-102-0520-2026

DATOS

Características físicas:	complexion: mediana, cara: ovalado, color de la piel: moreno, cabello: negro corto crespo, ojos: cafés medianos, nariz: achatada, boca: mediana, labios: medianos, estatura: 165cm, peso: 70kg
Señas particulares:	tatuaje en forma de cruz con la frase familia dios., tatuaje letras chinas en el antebrazo derecho., cicatriz en el empeine del pie derecho., cicatriz en el dedo medio de la mano derecha., cicatriz en la rodilla derecha.
Prendas de vestir:	pantalón color: azul, playera color: blanco, tenis color: negro
Autoridades Competentes:	FISCALÍA GENERAL DEL ESTADO DE CHIAPAS.

La información que se visualiza de la persona desaparecida o no localizada, es recibida e integrada por las autoridades de la Federación y de las Entidades Federativas competentes, por lo que cualquier información que se visualice, puede ser con la autoridad de origen.

Si tienes información que ayude a la localización de alguna Persona Desaparecida o No Localizada, comunicate desde México al número telefónico 800 028 7783 o WhatsApp 55 1309 9024 y proporciona toda la información que tengas.

Gobierno de México | Gobernación | CNB Comisión Nacional de Búsqueda

ALERTA NACIONAL



ALERTA NACIONAL

La información que se visualiza de la persona desaparecida o no localizada, es recibida e integrada por las autoridades de la Federación y de las Entidades Federativas competentes, por lo que cualquier información que se visualice, puede ser con la autoridad de origen.

FICHA DE BÚSQUEDA DE PERSONA DESAPARECIDA

LUIS ENRIQUEZ ANDRADE GUTIERREZ
Folio Único de Identificación
FI26-11C48A6C1-F824-4B34-B3B8-7C33483AED8C

Edad al momento de la desaparición: 28 **Edad Actual:** 28
Lugar de nacimiento: JALISCO
Sexo: HOMBRE **Genero:** MASCULINO **Nombre Social:** LUIS ENRIQUEZ ANDRADE GUTIERREZ
Nacionalidad: MEXICANA **¿Habla español?:** SI
Idioma o lengua indígena: SIN DATO **Discapacidad:** NO
Fecha de hechos: 08/06/2026 **Hora de hechos:** 19:00 **Fecha de percato:** 08/06/2026 **Hora de percato:** 19:00
Lugar de los hechos: ESTADO: JALISCO , MUNICIPIO: ZAPOPAN
Carpeta de investigación 35941/2026

DATOS

Características físicas:	complexion: mediana, color de la piel: trigueño, cabello: negro corto ondulado, ojos: cafés medianos, nariz: recta, boca: mediana, labios: gruesos, estatura: 175cm, peso: 70kg
Señas particulares:	presenta la imagen de san judas tadeo en uno de los biceps sin recordar lateralidad
Prendas de vestir:	shorts color: gris, tenis color: gris
Autoridades Competentes:	FISCALÍA GENERAL DEL ESTADO DE JALISCO.

Si tienes información que ayude a la localización de alguna Persona Desaparecida o No Localizada, comunicate desde México al número telefónico 800 028 7783 o WhatsApp 55 1309 9024 y proporciona toda la información que tengas.

ALERTA NACIONAL



FICHA DE BÚSQUEDA DE PERSONA DESAPARECIDA

LUIS EUGENIO HERRERIAS SAENZ
Folio Único de Identificación
FI26-1A397ADA2-C013-4286-BCC9-3AA5264ABF63

Edad al momento de la desaparición: 63 **Edad Actual:** 63
Lugar de nacimiento: CIUDAD DE MEXICO
Sexo: HOMBRE **Genero:** MASCULINO
Nacionalidad: MEXICANA **¿Habla español?:** SIN DATO
Idioma o lengua indígena: SIN DATO **Discapacidad:** NO
Fecha de hechos: 14/05/2026 **Hora de hechos:** 15:00 **Fecha de percato:** 14/05/2026 **Hora de percato:** 15:00
Lugar de los hechos: ESTADO: AGUASCALIENTES , MUNICIPIO: AGUASCALIENTES
Carpeta de investigación

DATOS	
Características físicas:	complexion: robusta, color de la piel: blanco, estatura: 175cm, peso: 110kg
Señas particulares:	NINGUNA
Prendas de vestir:	SIN DATO
Autoridades Competentes:	COMISIÓN ESTATAL DE BÚSQUEDA DE PERSONAS DEL ESTADO DE AGUASCALIENTES.

ALERTA NACIONAL

La información que se visualiza de la persona desaparecida o no localizada, es recibida e integrada por las autoridades de la Federación y de las Entidades Federativas competentes, por lo que cualquier información que se visualice, puede ser con la autoridad de origen.

Si tienes información que ayude a la localización de alguna Persona Desaparecida o No Localizada, comunicate desde México al número telefónico 800 028 7783 o WhatsApp 55 1309 9024 y proporciona toda la información que tengas.

Gobierno de México | Gobernación | CNB Comisión Nacional de Búsqueda

ALERTA NACIONAL



ALERTA NACIONAL

La información que se visualiza de la persona desaparecida o no localizada, es recibida e integrada por las autoridades de la Federación y de las Entidades Federativas competentes, por lo que cualquier información que se visualice, puede ser con la autoridad de origen.

FICHA DE BÚSQUEDA DE PERSONA DESAPARECIDA

LUIS MISAEL GARCIA HERNANDEZ
Folio Único de Identificación
FI26-1BF4996C8-8014-413D-8883-8799CC0C51C9

Edad al momento de la desaparición: 29 **Edad Actual:** 29
Lugar de nacimiento: CHIAPAS
Sexo: HOMBRE **Genero:** MASCULINO
Nacionalidad: MEXICANA **¿Habla español?:** SI
Idioma o lengua indígena: SIN DATO **Discapacidad:** NO
Fecha de hechos: 04/03/2026 **Hora de hechos:** 14:08 **Fecha de percato:** 04/03/2026 **Hora de percato:** 14:08
Lugar de los hechos: ESTADO: CHIAPAS , MUNICIPIO: TUXTLA GUTIÉRREZ
Carpeta de investigación 0060-101-3003-2026

DATOS

Características físicas:	complexion: robusta, cara: redondo, color de la piel: moreno, cabello: negro corto liso, nariz: achatada, boca: pequeña, labios: medianos, estatura: 160cm, peso: 80kg
Señas particulares:	NINGUNA
Prendas de vestir:	pants color: gris, playera color: blanco, tenis
Autoridades Competentes:	FISCALÍA GENERAL DEL ESTADO DE CHIAPAS.

Si tienes información que ayude a la localización de alguna Persona Desaparecida o No Localizada, comunicate desde México al número telefónico 800 028 7783 o WhatsApp 55 1309 9024 y proporciona toda la información que tengas.

Gobierno de México | Gobernación | CNB Comisión Nacional de Búsqueda

ALERTA NACIONAL



ALERTA NACIONAL

La información que se visualiza de la persona desaparecida o no localizada, es recibida e integrada por las autoridades de la Federación y de las Entidades Federativas competentes, por lo que cualquier información que se visualice, puede ser con la autoridad de origen.

FICHA DE BÚSQUEDA DE PERSONA DESAPARECIDA

MARCO ANTONIO MUÑOZ ALVAREZ
Folio Único de Identificación
FI26-158A53934-8CA9-4C87-B751-E49A9F209593

Edad al momento de la desaparición: 20 **Edad Actual:** 23
Lugar de nacimiento: JALISCO
Sexo: HOMBRE **Genero:** MASCULINO **Nombre Social:** MARCO ANTONIO MUÑOZ ALVAREZ
Nacionalidad: MEXICANA **¿Habla español?:** SIN DATO
Idioma o lengua indígena: SIN DATO **Discapacidad:** NO
Fecha de hechos: 10/05/2023 **Hora de hechos:** 15:30 **Fecha de percato:** 10/05/2023 **Hora de percato:** 15:30
Lugar de los hechos: ESTADO: JALISCO , MUNICIPIO: COLOTLÁN
Carpeta de investigación 34737/2026

DATOS	
Características físicas:	complexion: delgada, cara: redondo, color de la piel: trigueño, cabello: negro corto ondulado, ojos: cafés medianos, nariz: achatada, boca: grande, labios: delgados, estatura: 170cm, peso: 65kg
Señas particulares:	perforacion en oreja derecha, arete en forma de arracada con una dije de cruz, tatuaje en brazo izquierdo en cara interna de brazo leyenda septiembre en letra tipo cursiva, en color negra
Prendas de vestir:	pantalón color: mostaza, playera color: negro, tenis color: azul marino
Autoridades Competentes:	FISCALÍA GENERAL DEL ESTADO DE JALISCO.

Si tienes información que ayude a la localización de alguna Persona Desaparecida o No Localizada, comunicate desde México al número telefónico 800 028 7783 o WhatsApp 55 1309 9024 y proporciona toda la información que tengas.

Gobierno de México | Gobernación | CNB Comisión Nacional de Búsqueda

ALERTA NACIONAL



FICHA DE BÚSQUEDA DE PERSONA DESAPARECIDA

MARIA SOLEDAD ORTIGOZA SANCHEZ
Folio Único de Identificación
FI26-16145AB42-9BE6-4A0B-AB2D-A1EFFA4916D4

Edad al momento de la desaparición: 28 **Edad Actual:** 28
Lugar de nacimiento: PUEBLA
Sexo: MUJER **Genero:** FEMENINO **Nombre Social:** MARIA SOLEDAD ORTIGOZA SANCHEZ
Nacionalidad: MEXICANA **¿Habla español?:** NO
Idioma o lengua indígena: SIN DATO **Discapacidad:** NO
Fecha de hechos: 04/04/2026 **Hora de hechos:** 08:00 **Fecha de percato:** 04/04/2026 **Hora de percato:** 08:00
Lugar de los hechos: ESTADO: PUEBLA , MUNICIPIO: TEPEACA
Carpeta de investigación CBP-263/2026

DATOS	
Características físicas:	complexion: delgada, cara: ovalado, color de la piel: blanco, cabello: negro mediano liso, ojos: cafés medianos, nariz: recta, boca: mediana, labios: delgados, estatura: 155cm, peso: 50kg
Señas particulares:	dos lunares en la mejilla derecha
Prendas de vestir:	pantalón color: azul marino, sudadera color: rojo, zapatos color: blanco
Autoridades Competentes:	COMISIÓN DE BÚSQUEDA DE PERSONAS DEL ESTADO DE PUEBLA.

ALERTA NACIONAL

La información que se visualiza de la persona desaparecida o no localizada, es recibida e integrada por las autoridades de la Federación y de las Entidades Federativas competentes, por lo que cualquier información que se visualice, puede ser con la autoridad de origen.

Si tienes información que ayude a la localización de alguna Persona Desaparecida o No Localizada, comunicate desde México al número telefónico 800 028 7783 o WhatsApp 55 1309 9024 y proporciona toda la información que tengas.

Gobierno de México | Gobernación | CNB Comisión Nacional de Búsqueda

ALERTA NACIONAL



ALERTA NACIONAL

FICHA DE BÚSQUEDA DE PERSONA DESAPARECIDA

MARIO ALBERTO PEREZ MATA
Folio Único de Identificación
FI26-1EE506F08-B70E-47FC-84AD-A95A5607E3FF

Edad al momento de la desaparición: 48 **Edad Actual:** 48
Lugar de nacimiento: SONORA
Sexo: HOMBRE **Genero:** MASCULINO
Nacionalidad: MEXICANA **¿Habla español?:** SI
Idioma o lengua indígena: SIN DATO **Discapacidad:** NO
Fecha de hechos: 13/05/2026 **Hora de hechos:** 21:00 **Fecha de percato:** 14/05/2026 **Hora de percato:** 07:00
Lugar de los hechos: ESTADO: SONORA , MUNICIPIO: CABORCA
Carpeta de investigación CI/CAB/349/349/00095/5-2026

DATOS	
Características físicas:	complexion: delgada, cara: rectangular, color de la piel: moreno, cabello: castaño claro corto liso, ojos: miel pequeños, nariz: alomada, boca: pequeña, labios: delgados, estatura: 18cm, peso: 75kg
Señas particulares:	cicatriz en la paleta derecha de una operacion, tatuaje en pie derecho
Prendas de vestir:	camiseta color: azul cielo, shorts color: crema
Autoridades Competentes:	FISCALÍA GENERAL DE JUSTICIA DEL ESTADO DE SONORA.

La información que se visualiza de la persona desaparecida o no localizada, es recibida e integrada por las autoridades de la Federación y de las Entidades Federativas competentes, por lo que cualquier información que se visualice, puede ser con la autoridad de origen.

Si tienes información que ayude a la localización de alguna Persona Desaparecida o No Localizada, comunicate desde México al número telefónico 800 028 7783 o WhatsApp 55 1309 9024 y proporciona toda la información que tengas.

Gobierno de México | Gobernación | CNB Comisión Nacional de Búsqueda

ALERTA NACIONAL



ALERTA NACIONAL

La información que se visualiza de la persona desaparecida o no localizada, es recibida e integrada por las autoridades de la Federación y de las Entidades Federativas competentes, por lo que cualquier información que se visualice, puede ser con la autoridad de origen.

FICHA DE BÚSQUEDA DE PERSONA DESAPARECIDA

MARVIN EDGARDO CENTENO ENAMORADO
Folio Único de Identificación
FI26-1A5036B29-E4FE-408C-99B7-7F06836CABFB

Edad al momento de la desaparición: 59 **Edad Actual:** 59
Lugar de nacimiento: NACIONALIDAD EXTRANJERA
Sexo: HOMBRE **Genero:** MASCULINO
Nacionalidad: HONDUREÑA **¿Habla español?:** SI
Idioma o lengua indígena: SIN DATO **Discapacidad:** NO
Fecha de hechos: 13/06/2026 **Hora de hechos:** 19:15 **Fecha de percato:** 13/06/2026 **Hora de percato:** 19:15
Lugar de los hechos: ESTADO: CHIAPAS , MUNICIPIO: SUCHIATE
Carpeta de investigación 0033-087-1210-2026

DATOS	
Características físicas:	complexion: robusta, cara: ovalado, color de la piel: moreno, cabello: negro corto liso, ojos: negros medianos, nariz: achatada, boca: pequeña, labios: delgados, estatura: 195cm, peso: 85kg
Señas particulares:	manchas en ambos pies.
Prendas de vestir:	botas color: negro, camisa color: azul/negro, pantalón color: azul
Autoridades Competentes:	FISCALÍA GENERAL DEL ESTADO DE CHIAPAS.

Si tienes información que ayude a la localización de alguna Persona Desaparecida o No Localizada, comunicate desde México al número telefónico 800 028 7783 o WhatsApp 55 1309 9024 y proporciona toda la información que tengas.

Gobierno de México | Gobernación | CNB Comisión Nacional de Búsqueda

ALERTA NACIONAL



ALERTA NACIONAL

La información que se visualiza de la persona desaparecida o no localizada, es recibida e integrada por las autoridades de la Federación y de las Entidades Federativas competentes, por lo que cualquier información que se visualice, puede ser con la autoridad de origen.

FICHA DE BÚSQUEDA DE PERSONA DESAPARECIDA

MAURICIO ESTRADA RAMIREZ
Folio Único de Identificación
FI26-1118C4A75-43D4-48C7-948D-A3495445CF49

Edad al momento de la desaparición: 43 **Edad Actual:** 43
Lugar de nacimiento: MICHOACAN
Sexo: HOMBRE **Genero:** MASCULINO
Nacionalidad: MEXICANA **¿Habla español?:** SI
Idioma o lengua indígena: SIN DATO **Discapacidad:** NO
Fecha de hechos: 30/05/2026 **Hora de hechos:** 17:00 **Fecha de percato:** 30/05/2026 **Hora de percato:** 17:00
Lugar de los hechos: ESTADO: MICHOACAN , MUNICIPIO: QUIROGA
Carpeta de investigación FEPD/25675/2026

DATOS

Características físicas:	complexion: delgada, cara: cuadrado, color de la piel: moreno, cabello: castaño oscuro corto liso, ojos: cafés medianos, boca: mediana, labios: delgados, estatura: 173cm, peso: 84kg
Señas particulares:	implante de osteosintesis en el tobillo derecho, tatuaje en antebrazo izquierdo con la leyenda karla, tatuaje con la figura de un angel en la espalda
Prendas de vestir:	pantalón color: azul marino, playera color: cafe, tenis color: blanco/negro
Autoridades Competentes:	FISCALÍA GENERAL DEL ESTADO DE MICHOACÁN.

Si tienes información que ayude a la localización de alguna Persona Desaparecida o No Localizada, comunicate desde México al número telefónico 800 028 7783 o WhatsApp 55 1309 9024 y proporciona toda la información que tengas.

Gobierno de México | Gobernación | CNB Comisión Nacional de Búsqueda

ALERTA NACIONAL



FICHA DE BÚSQUEDA DE PERSONA DESAPARECIDA

MIGUEL ANGEL MANZANO PEREZ
Folio Único de Identificación
FI26-14C159E58-8373-4102-9CDC-7DE5429F73B6

Edad al momento de la desaparición: 23 **Edad Actual:** 23
Lugar de nacimiento: PUEBLA
Sexo: HOMBRE **Genero:** MASCULINO **Nombre Social:** MIGUEL ANGEL MANZANO PEREZ
Nacionalidad: MEXICANA **¿Habla español?:** SI
Idioma o lengua indígena: SIN DATO **Discapacidad:** NO
Fecha de hechos: 01/04/2026 **Hora de hechos:** 08:00 **Fecha de percato:** 01/04/2026 **Hora de percato:** 08:00
Lugar de los hechos: ESTADO: PUEBLA , MUNICIPIO: PUEBLA
Carpeta de investigación CBP-272/2026

DATOS	
Características físicas:	complexion: delgada, cara: ovalado, color de la piel: moreno, cabello: negro corto liso, ojos: cafés grandes, nariz: recta, boca: mediana, labios: delgados, estatura: 170cm, peso: 60kg
Señas particulares:	tatuaje en forma de diablo con un angel ubicado en brazo izquierdo
Prendas de vestir:	SIN DATO
Autoridades Competentes:	COMISIÓN DE BÚSQUEDA DE PERSONAS DEL ESTADO DE PUEBLA.

ALERTA NACIONAL

La información que se visualiza de la persona desaparecida o no localizada, es recibida e integrada por las autoridades de la Federación y de las Entidades Federativas competentes, por lo que cualquier información que se visualice, puede ser con la autoridad de origen.

Si tienes información que ayude a la localización de alguna Persona Desaparecida o No Localizada, comunicate desde México al número telefónico 800 028 7783 o WhatsApp 55 1309 9024 y proporciona toda la información que tengas.

Gobierno de México | Gobernación | CNB Comisión Nacional de Búsqueda

ALERTA NACIONAL



FICHA DE BÚSQUEDA DE PERSONA DESAPARECIDA

MIGUEL ANGEL PACHECO ALMARAZ
Folio Único de Identificación
FI26-1980E5706-767A-408D-88D7-70DC915F103C

Edad al momento de la desaparición: 34 **Edad Actual:** 35
Lugar de nacimiento: OAXACA
Sexo: HOMBRE **Genero:** MASCULINO
Nacionalidad: MEXICANA **¿Habla español?:** SI
Idioma o lengua indígena: SIN DATO **Discapacidad:** NO
Fecha de hechos: 02/06/2026 **Hora de hechos:** 20:00 **Fecha de percato:** 02/06/2026 **Hora de percato:** 20:00
Lugar de los hechos: ESTADO: OAXACA , MUNICIPIO: SANTA CRUZ XOXOCOTLÁN
Carpeta de investigación

DATOS	
Características físicas:	complexion: delgada, cara: ovalado, color de la piel: moreno, cabello: negro mediano liso, ojos: cafés pequeños, nariz: recta, boca: mediana, labios: medianos, estatura: 165cm, peso: 65kg
Señas particulares:	tatuaje de la figura de un angel en el lado derecho del cuello, tatuaje de la leyenda surisaday, anithana saori y la figura de un rosario en el pecho , tatuaje de la figura de un infinito en el brazo izquierdo, tatuaje de la imagen de un cristo en la mano derecha
Prendas de vestir:	pantalón, sudadera color: negro, tenis color: blanco
Autoridades Competentes:	COMISIÓN ESTATAL DE BÚSQUEDA DE PERSONAS DEL ESTADO DE OAXACA.

ALERTA NACIONAL

La información que se visualiza de la persona desaparecida o no localizada, es recibida e integrada por las autoridades de la Federación y de las Entidades Federativas competentes, por lo que cualquier información que se visualice, puede ser con la autoridad de origen.

Si tienes información que ayude a la localización de alguna Persona Desaparecida o No Localizada, comunicate desde México al número telefónico 800 028 7783 o WhatsApp 55 1309 9024 y proporciona toda la información que tengas.

Gobierno de México | Gobernación | CNB Comisión Nacional de Búsqueda

ALERTA NACIONAL



ALERTA NACIONAL

FICHA DE BÚSQUEDA DE PERSONA DESAPARECIDA

NESTOR IVAN ORTA LOPEZ
Folio Único de Identificación
FI26-104F12C45-16FC-44CB-8ED2-048B3293A478

Edad al momento de la desaparición: 37 **Edad Actual:** 38
Lugar de nacimiento: TAMAULIPAS
Sexo: HOMBRE **Genero:** MASCULINO
Nacionalidad: MEXICANA **¿Habla español?:** SI
Idioma o lengua indígena: SIN DATO **Discapacidad:** NO
Fecha de hechos: 08/06/2025 **Hora de hechos:** 00:00 **Fecha de percato:** 08/06/2025 **Hora de percato:** 00:00
Lugar de los hechos: ESTADO: TAMAULIPAS , MUNICIPIO: MATAMOROS
Carpeta de investigación FGJT/FEIDDFP/MAT/UE1/00193/2025

DATOS	
Características físicas:	complexion: robusta, cara: redondo, color de la piel: trigueño, cabello: castaño claro corto liso, ojos: cafés medianos, nariz: recta, boca: mediana, labios: medianos, estatura: 167cm, peso: 85kg
Señas particulares:	cicatriz en ceja izquierda, cicatriz entre el dedo pulgar y el indice de la mano derecha, tres lunares en la nuca
Prendas de vestir:	pantalón color: azul, playera color: rojo, tenis color: negro
Autoridades Competentes:	FISCALÍA GENERAL DE JUSTICIA DEL ESTADO DE TAMAULIPAS.

La información que se visualiza de la persona desaparecida o no localizada, es recibida e integrada por las autoridades de la Federación y de las Entidades Federativas competentes, por lo que cualquier información que se visualice, puede ser con la autoridad de origen.

Si tienes información que ayude a la localización de alguna Persona Desaparecida o No Localizada, comunicate desde México al número telefónico 800 028 7783 o WhatsApp 55 1309 9024 y proporciona toda la información que tengas.

Gobierno de México | Gobernación | CNB Comisión Nacional de Búsqueda

ALERTA NACIONAL



ALERTA NACIONAL

La información que se visualiza de la persona desaparecida o no localizada, es recibida e integrada por las autoridades de la Federación y de las Entidades Federativas competentes, por lo que cualquier información que se visualice, puede ser con la autoridad de origen.

FICHA DE BÚSQUEDA DE PERSONA DESAPARECIDA

NOE MONTALVO CARRILLO
Folio Único de Identificación
FI26-19BC15DCA-EE66-49AE-9444-50E954727BFB

Edad al momento de la desaparición: 35 **Edad Actual:** 35
Lugar de nacimiento: NUEVO LEON
Sexo: HOMBRE **Genero:** MASCULINO
Nacionalidad: MEXICANA **¿Habla español?:** SI
Idioma o lengua indígena: SIN DATO **Discapacidad:** NO
Fecha de hechos: 17/04/2026 **Hora de hechos:** 18:00 **Fecha de percato:** 17/04/2026 **Hora de percato:** 18:00
Lugar de los hechos: ESTADO: NUEVO LEON , MUNICIPIO: HIDALGO
Carpeta de investigación FGJNL- 075845/2026

DATOS

Características físicas:	complexion: delgada, cara: no recuerda, color de la piel: trigueño, cabello: negro rapado no recuerda, ojos: cafés medianos, nariz: no recuerda, boca: no recuerda, labios: delgados, estatura: 170cm, peso: 65kg
Señas particulares:	pecho lado derecho frase aunque ande en valle de sombra o de muerte no temer mal alguno
Prendas de vestir:	SIN DATO
Autoridades Competentes:	COMISIÓN LOCAL DE BÚSQUEDA DE PERSONAS DE NUEVO LEÓN.

Si tienes información que ayude a la localización de alguna Persona Desaparecida o No Localizada, comunicate desde México al número telefónico 800 028 7783 o WhatsApp 55 1309 9024 y proporciona toda la información que tengas.

Gobierno de México | Gobernación | CNB Comisión Nacional de Búsqueda

ALERTA NACIONAL



FICHA DE BÚSQUEDA DE PERSONA DESAPARECIDA

PABLO RAMOS VIEYRA
Folio Único de Identificación
FI26-1A424ED9D-9E12-4088-826C-BE459DAD3B97

Edad al momento de la desaparición: 33 **Edad Actual:** 33
Lugar de nacimiento: PUEBLA
Sexo: HOMBRE **Genero:** MASCULINO **Nombre Social:** PABLO RAMOS VIEYRA
Nacionalidad: MEXICANA **¿Habla español?:** SI
Idioma o lengua indígena: SIN DATO **Discapacidad:** NO
Fecha de hechos: 07/06/2026 **Hora de hechos:** 08:00 **Fecha de percato:** 07/06/2026 **Hora de percato:** 08:00
Lugar de los hechos: ESTADO: PUEBLA , MUNICIPIO: CHALCHICOMULA DE SESMA
Carpeta de investigación CBP-270/2026

DATOS	
Características físicas:	complexion: delgada, cara: ovalado, color de la piel: moreno, cabello: negro corto liso, ojos: cafés pequeños, nariz: recta, boca: grande, labios: gruesos, estatura: 160cm, peso: 60kg
Señas particulares:	bigote semi poblado
Prendas de vestir:	SIN DATO
Autoridades Competentes:	COMISIÓN DE BÚSQUEDA DE PERSONAS DEL ESTADO DE PUEBLA.

ALERTA NACIONAL

La información que se visualiza de la persona desaparecida o no localizada, es recibida e integrada por las autoridades de la Federación y de las Entidades Federativas competentes, por lo que cualquier información que se visualice, puede ser con la autoridad de origen.

Si tienes información que ayude a la localización de alguna Persona Desaparecida o No Localizada, comunicate desde México al número telefónico 800 028 7783 o WhatsApp 55 1309 9024 y proporciona toda la información que tengas.

Gobierno de México | Gobernación | CNB Comisión Nacional de Búsqueda

ALERTA NACIONAL



ALERTA NACIONAL

La información que se visualiza de la persona desaparecida o no localizada, es recibida e integrada por las autoridades de la Federación y de las Entidades Federativas competentes, por lo que cualquier información que se visualice, puede ser con la autoridad de origen.

FICHA DE BÚSQUEDA DE PERSONA DESAPARECIDA

PEDRO FERNANDO CRESPO PARTIDA
Folio Único de Identificación
FI26-164653FD3-67CB-4A67-89FD-14D305F83A8F

Edad al momento de la desaparición: 29 **Edad Actual:** 29
Lugar de nacimiento: SINALOA
Sexo: HOMBRE **Genero:** MASCULINO **Nombre Social:** PEDRO FERNANDO CRESPO PARTIDA
Nacionalidad: MEXICANA **¿Habla español?:** SI
Idioma o lengua indígena: SIN DATO **Discapacidad:** NO
Fecha de hechos: 12/05/2026 **Hora de hechos:** 23:30 **Fecha de percato:** 13/05/2026 **Hora de percato:** 04:00
Lugar de los hechos: ESTADO: SINALOA , MUNICIPIO: ESCUINAPA
Carpeta de investigación C.I. ESCPA/UIMP/4241/2026

DATOS	
Características físicas:	complexion: robusta, cara: redondo, color de la piel: moreno, cabello: negro mediano ondulado, ojos: cafés grandes, nariz: recta, boca: grande, labios: gruesos, estatura: 185cm, peso: 110kg
Señas particulares:	verruga ubicada del lado derecho del cuello
Prendas de vestir:	SIN DATO
Autoridades Competentes:	COMISIÓN ESTATAL DE BÚSQUEDA DE PERSONAS EN EL ESTADO DE SINALOA.

Si tienes información que ayude a la localización de alguna Persona Desaparecida o No Localizada, comunicate desde México al número telefónico 800 028 7783 o WhatsApp 55 1309 9024 y proporciona toda la información que tengas.

Gobierno de México | Gobernación | CNB Comisión Nacional de Búsqueda

ALERTA NACIONAL



ALERTA NACIONAL

FICHA DE BÚSQUEDA DE PERSONA DESAPARECIDA

SERGIO GONZALEZ JIMENEZ
Folio Único de Identificación
FI26-123B8D3F5-3364-41D4-B46A-590AF78A4BBE

Edad al momento de la desaparición: 35 **Edad Actual:** 43
Lugar de nacimiento: JALISCO
Sexo: HOMBRE **Genero:** MASCULINO
Nacionalidad: MEXICANA **¿Habla español?:** SI
Idioma o lengua indígena: SIN DATO **Discapacidad:** NO
Fecha de hechos: 18/03/2018 **Hora de hechos:** 18:30 **Fecha de percato:** 18/03/2018 **Hora de percato:** 18:30
Lugar de los hechos: ESTADO: JALISCO , MUNICIPIO: EL SALTO
Carpeta de investigación 34908/2026

DATOS	
Características físicas:	complexion: delgada, cara: ovalado, color de la piel: trigueño, cabello: castaño oscuro corto ondulado, ojos: cafés medianos, nariz: achatada, boca: pequeña, labios: delgados, estatura: 175cm, peso: 80kg
Señas particulares:	lunar verde en pie derecho, lunar en mejilla izquierda, en el brazo derecho tiene un la leyenda brandon
Prendas de vestir:	pantalón color: negro, playera color: gris, zapatos
Autoridades Competentes:	FISCALÍA GENERAL DEL ESTADO DE JALISCO.

La información que se visualiza de la persona desaparecida o no localizada, es recibida e integrada por las autoridades de la Federación y de las Entidades Federativas competentes, por lo que cualquier información que se visualice, puede ser con la autoridad de origen.

Si tienes información que ayude a la localización de alguna Persona Desaparecida o No Localizada, comunicate desde México al número telefónico 800 028 7783 o WhatsApp 55 1309 9024 y proporciona toda la información que tengas.

Gobierno de México | Gobernación | CNB Comisión Nacional de Búsqueda

ALERTA NACIONAL

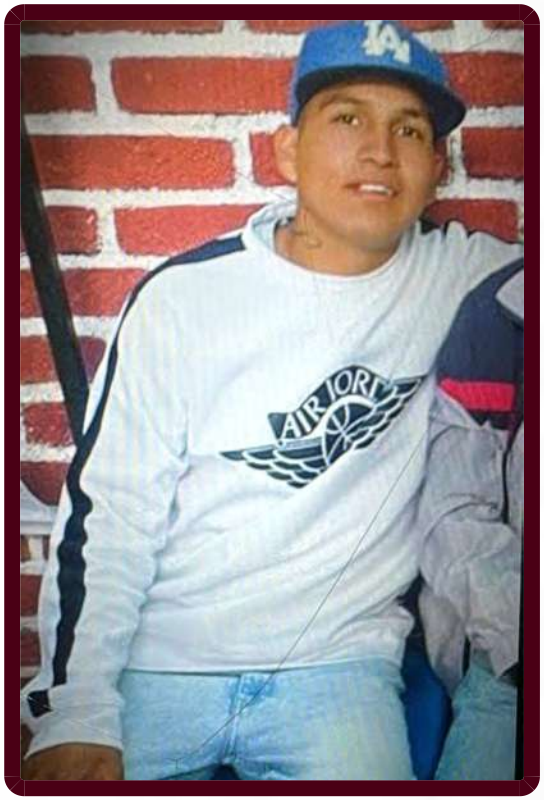

ALERTA NACIONAL

FICHA DE BÚSQUEDA DE PERSONA DESAPARECIDA

SERGIO HERNANDEZ ROJO
Folio Único de Identificación
FI26-1510FC451-A0E2-4CB8-97F7-9D26E4C7D649

Edad al momento de la desaparición: 27 **Edad Actual:** 27
Lugar de nacimiento: CIUDAD DE MEXICO
Sexo: HOMBRE **Genero:** MASCULINO **Nombre Social:** SERGIO HERNANDEZ ROJO
Nacionalidad: MEXICANA **¿Habla español?:** SI
Idioma o lengua indígena: SIN DATO **Discapacidad:** NO
Fecha de hechos: 04/03/2026 **Hora de hechos:** 22:00 **Fecha de percato:** 04/03/2026 **Hora de percato:** 22:00
Lugar de los hechos: ESTADO: CIUDAD DE MEXICO , MUNICIPIO: TLALPAN
Carpeta de investigación CI-E-FDMDFDBP/C/UI-1 /00678/03-2026

DATOS

Características físicas:	complexion: delgada, cara: ovalado, color de la piel: moreno, cabello: castaño oscuro corto liso, ojos: cafés medianos, nariz: achatada, boca: grande, labios: gruesos, estatura: 164cm, peso: 55kg
Señas particulares:	tatuaje en brazo izquierdo con la leyenda sergio hernandez en colorrojo
Prendas de vestir:	SIN DATO
Autoridades Competentes:	FISCALÍA GENERAL DE JUSTICIA DE LA CIUDAD DE MÉXICO.

La información que se visualiza de la persona desaparecida o no localizada, es recibida e integrada por las autoridades de la Federación y de las Entidades Federativas competentes, por lo que cualquier información que se visualice, puede ser con la autoridad de origen.

Si tienes información que ayude a la localización de alguna Persona Desaparecida o No Localizada, comunicate desde México al número telefónico 800 028 7783 o WhatsApp 55 1309 9024 y proporciona toda la información que tengas.

Gobierno de México | Gobernación | CNB Comisión Nacional de Búsqueda

ALERTA NACIONAL



FICHA DE BÚSQUEDA DE PERSONA DESAPARECIDA

VICTOR ALBERTO DONIS CONTRERAS
Folio Único de Identificación
FI26-1E6585763-7F3D-479C-B843-A7D395261DFE

Edad al momento de la desaparición: 24 **Edad Actual:** 24
Lugar de nacimiento: VERACRUZ
Sexo: HOMBRE **Genero:** MASCULINO
Nacionalidad: MEXICANA **¿Habla español?:** SI
Idioma o lengua indígena: SIN DATO **Discapacidad:** NO
Fecha de hechos: 09/06/2026 **Hora de hechos:** 08:00 **Fecha de percato:** 09/06/2026 **Hora de percato:** 08:00
Lugar de los hechos: ESTADO: VERACRUZ , MUNICIPIO: ACAYUCAN
Carpeta de investigación CTZ/FIM/FEADPD/097/2026

DATOS

Características físicas:	complexion: delgada, cara: ovalado, color de la piel: moreno, cabello: negro corto ondulado, ojos: cafés grandes, nariz: recta, boca: grande, labios: medianos, estatura: 165cm, peso: 60kg
Señas particulares:	cicatriz traumatica por golpe entre la ceja y la cien, se ignora de que lado.
Prendas de vestir:	SIN DATO
Autoridades Competentes:	FISCALÍA GENERAL DEL ESTADO DE VERACRUZ DE IGNACIO DE LA LLAVE.

ALERTA NACIONAL

La información que se visualiza de la persona desaparecida o no localizada, es recibida e integrada por las autoridades de la Federación y de las Entidades Federativas competentes, por lo que cualquier información que se visualice, puede ser con la autoridad de origen.

Si tienes información que ayude a la localización de alguna Persona Desaparecida o No Localizada, comunicate desde México al número telefónico 800 028 7783 o WhatsApp 55 1309 9024 y proporciona toda la información que tengas.

Gobierno de México | Gobernación | CNB Comisión Nacional de Búsqueda

ALERTA NACIONAL

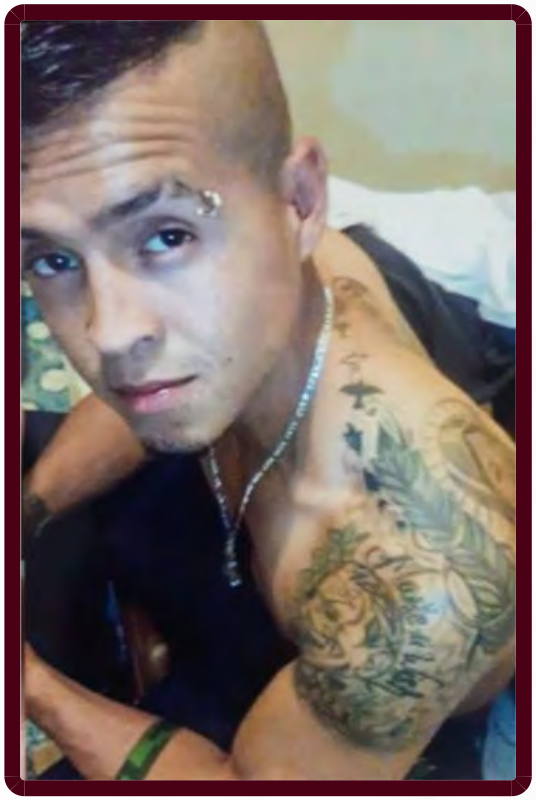

ALERTA NACIONAL

FICHA DE BÚSQUEDA DE PERSONA DESAPARECIDA

VICTOR MANUEL AMADOR TORRES
Folio Único de Identificación
FI26-1575C003A-669E-4D15-A022-A3C49BB2F7B8

Edad al momento de la desaparición: 29 **Edad Actual:** 34
Lugar de nacimiento: JALISCO
Sexo: HOMBRE **Genero:** MASCULINO
Nacionalidad: MEXICANA **¿Habla español?:** SI
Idioma o lengua indígena: SIN DATO **Discapacidad:** NO
Fecha de hechos: 27/09/2020 **Hora de hechos:** 11:00 **Fecha de percato:** 27/09/2020 **Hora de percato:** 11:00
Lugar de los hechos: ESTADO: JALISCO , MUNICIPIO: ENCARNACIÓN DE DÍAZ
Carpeta de investigación 15058/2025

DATOS	
Características físicas:	complexion: delgada, cara: redondo, color de la piel: trigueño, cabello: negro corto liso, ojos: cafés pequeños, boca: pequeña, labios: delgados, estatura: 163cm, peso: 63kg
Señas particulares:	cicatriz del lado izquierdo y/o derecho por operacion de apendicitis, en la nuca un tatuaje de un rinoceronte, en la espalda del lado izquierdo un tatuaje de una virgen, en la espalda del lado izquierdo un tatuaje de un rostro de una mujer, en el hombro izquierdo un tatuaje de una pluma con unas golondrinas, en el brazo izquierdo un tatuaje de un payaso, en el brazo izquierdo un tatuaje de una ala, en el brazo izquierdo un tatuaje de una corona y el nombre de amador torres, en el estomago un tatuaje con el nombre de mexicano
Prendas de vestir:	SIN DATO
Autoridades Competentes:	FISCALÍA GENERAL DEL ESTADO DE JALISCO.

La información que se visualiza de la persona desaparecida o no localizada, es recibida e integrada por las autoridades de la Federación y de las Entidades Federativas competentes, por lo que cualquier información que se visualice, puede ser con la autoridad de origen.

Si tienes información que ayude a la localización de alguna Persona Desaparecida o No Localizada, comunicate desde México al número telefónico 800 028 7783 o WhatsApp 55 1309 9024 y proporciona toda la información que tengas.

Gobierno de México | Gobernación | CNB Comisión Nacional de Búsqueda

ALERTA NACIONAL



ALERTA NACIONAL

La información que se visualiza de la persona desaparecida o no localizada, es recibida e integrada por las autoridades de la Federación y de las Entidades Federativas competentes, por lo que cualquier información que se visualice, puede ser con la autoridad de origen.

FICHA DE BÚSQUEDA DE PERSONA DESAPARECIDA

YAHAIRA BONIFAZ SALAZAR
Folio Único de Identificación
FI26-173AF8298-EF7A-497C-AA6C-5A2C0B1CCAB3

Edad al momento de la desaparición: 17 **Edad Actual:** 17
Lugar de nacimiento: CHIAPAS
Sexo: MUJER **Genero:** FEMENINO
Nacionalidad: MEXICANA **¿Habla español?:** SI
Idioma o lengua indígena: SIN DATO **Discapacidad:** NO
Fecha de hechos: 15/06/2026 **Hora de hechos:** 09:00 **Fecha de percato:** 15/06/2026 **Hora de percato:** 09:00
Lugar de los hechos: ESTADO: CHIAPAS , MUNICIPIO: TONALÁ
Carpeta de investigación 0319-097-0711-2026

DATOS

Características físicas:	complexion: robusta, cara: redondo, color de la piel: blanco, cabello: negro mediano ondulado, ojos: negros grandes, nariz: achatada, boca: grande, labios: delgados, estatura: 165cm, peso: 70kg
Señas particulares:	usa brackets, lunar pequeño en el antebrazo derecho.
Prendas de vestir:	pantalón color: negro, playera color: negro, tenis color: negro
Autoridades Competentes:	FISCALÍA GENERAL DEL ESTADO DE CHIAPAS.

Si tienes información que ayude a la localización de alguna Persona Desaparecida o No Localizada, comunicate desde México al número telefónico 800 028 7783 o WhatsApp 55 1309 9024 y proporciona toda la información que tengas.

Gobierno de México | Gobernación | CNB Comisión Nacional de Búsqueda

ALERTA NACIONAL



ALERTA NACIONAL

FICHA DE BÚSQUEDA DE PERSONA DESAPARECIDA

YOMARA ISABEL FARIAS RODRIGUEZ
Folio Único de Identificación
FI26-1E6478694-EE36-4026-85A7-0E7366BB0822

Edad al momento de la desaparición: 4 **Edad Actual:** 4
Lugar de nacimiento: MICHOACAN
Sexo: MUJER **Genero:** FEMENINO
Nacionalidad: MEXICANA **¿Habla español?:** SI
Idioma o lengua indígena: SIN DATO **Discapacidad:** NO
Fecha de hechos: 12/06/2026 **Hora de hechos:** 10:00 **Fecha de percato:** 13/06/2026 **Hora de percato:** 05:00
Lugar de los hechos: ESTADO: MICHOACAN , MUNICIPIO: ZAMORA
Carpeta de investigación FRZA/25545/2026

DATOS	
Características físicas:	complexion: robusta, cara: redondo, color de la piel: blanco, cabello: negro largo liso, ojos: cafés medianos, nariz: recta, boca: pequeña, labios: delgados, estatura: 100cm, peso: 35kg
Señas particulares:	dos dientes incisivos izquierdos no los tiene, dos dientes incisivos de lado derecho son de metal
Prendas de vestir:	SIN DATO
Autoridades Competentes:	FISCALÍA GENERAL DEL ESTADO DE MICHOACÁN.

La información que se visualiza de la persona desaparecida o no localizada, es recibida e integrada por las autoridades de la Federación y de las Entidades Federativas competentes, por lo que cualquier información que se visualice, puede ser con la autoridad de origen.

Si tienes información que ayude a la localización de alguna Persona Desaparecida o No Localizada, comunicate desde México al número telefónico 800 028 7783 o WhatsApp 55 1309 9024 y proporciona toda la información que tengas.

Gobierno de México | Gobernación | CNB Comisión Nacional de Búsqueda

ALERTA NACIONAL



ALERTA NACIONAL

FICHA DE BÚSQUEDA DE PERSONA DESAPARECIDA

YURIDIA IZAZAGA TENORIO
Folio Único de Identificación
FI26-10D3018AD-A7A7-405F-840C-5A91325941F3

Edad al momento de la desaparición: 42 **Edad Actual:** 42
Lugar de nacimiento: GUERRERO
Sexo: MUJER **Genero:** FEMENINO
Nacionalidad: MEXICANA **¿Habla español?:** SI
Idioma o lengua indígena: SIN DATO **Discapacidad:** NO
Fecha de hechos: 23/04/2026 **Hora de hechos:** 12:30 **Fecha de percato:** 23/04/2026 **Hora de percato:** 12:30
Lugar de los hechos: ESTADO: GUERRERO , MUNICIPIO: TÉCPAN DE GALEANA
Carpeta de investigación 12022510300115150626

DATOS

Características físicas:	complexion: delgada, cara: ovalado, color de la piel: blanco, cabello: negro corto crespo, ojos: negros medianos, boca: mediana, labios: delgados, estatura: 150cm, peso: 50kg
Señas particulares:	padece transtorno bipolar
Prendas de vestir:	blusa, pantiblusa, bluson color: azul, pantalón, tenis
Autoridades Competentes:	FISCALÍA GENERAL DEL ESTADO DE GUERRERO.

La información que se visualiza de la persona desaparecida o no localizada, es recibida e integrada por las autoridades de la Federación y de las Entidades Federativas competentes, por lo que cualquier información que se visualice, puede ser con la autoridad de origen.

Si tienes información que ayude a la localización de alguna Persona Desaparecida o No Localizada, comunicate desde México al número telefónico 800 028 7783 o WhatsApp 55 1309 9024 y proporciona toda la información que tengas.

ALERTA NACIONAL



FICHA DE BÚSQUEDA DE PERSONA DESAPARECIDA

ALFREDO MANCIAS HERNANDEZ
Folio Único de Identificación
FI26-1E0771AF7-163C-46EB-B060-EC40832CEB36

Edad al momento de la desaparición: 50 **Edad Actual:** 50
Lugar de nacimiento: CHIAPAS
Sexo: HOMBRE **Genero:** MASCULINO
Nacionalidad: MEXICANA **¿Habla español?:** SI
Idioma o lengua indígena: SIN DATO **Discapacidad:** NO
Fecha de hechos: 14/06/2026 **Hora de hechos:** 23:00 **Fecha de percato:** 14/06/2026 **Hora de percato:** 23:00
Lugar de los hechos: ESTADO: CHIAPAS , MUNICIPIO: PANTEPEC
Carpeta de investigación 0017-091-0818-2026

DATOS	
Características físicas:	complexion: robusta, cara: redondo, color de la piel: blanco, cabello: negro corto liso, ojos: negros pequeños, nariz: achatada, boca: mediana, labios: gruesos, estatura: 170cm, peso: 75kg
Señas particulares:	lunar en el lado izquierdo de la nariz, cicatriz en el pulgar izquierdo
Prendas de vestir:	shorts color: verde
Autoridades Competentes:	FISCALÍA GENERAL DEL ESTADO DE CHIAPAS.

ALERTA NACIONAL

La información que se visualiza de la persona desaparecida o no localizada, es recibida e integrada por las autoridades de la Federación y de las Entidades Federativas competentes, por lo que cualquier información que se visualice, puede ser con la autoridad de origen.

Si tienes información que ayude a la localización de alguna Persona Desaparecida o No Localizada, comunicate desde México al número telefónico 800 028 7783 o WhatsApp 55 1309 9024 y proporciona toda la información que tengas.

Gobierno de México | Gobernación | CNB Comisión Nacional de Búsqueda

ALERTA NACIONAL



ALERTA NACIONAL

FICHA DE BÚSQUEDA DE PERSONA DESAPARECIDA

BLANCA CELESTE JIMENEZ VELAZQUEZ
Folio Único de Identificación
FI26-135105F6C-E351-4717-80CA-16F00AF2F13A

Edad al momento de la desaparición: 15 **Edad Actual:** 15
Lugar de nacimiento: CIUDAD DE MEXICO
Sexo: MUJER **Genero:** FEMENINO **Nombre Social:** BLANCA CELESTE JIMENEZ VELAZQUEZ
Nacionalidad: MEXICANA **¿Habla español?:** SIN DATO
Idioma o lengua indígena: SIN DATO **Discapacidad:** NO
Fecha de hechos: 03/06/2026 **Hora de hechos:** 19:00 **Fecha de percato:** 03/06/2026 **Hora de percato:** 19:00
Lugar de los hechos: ESTADO: CIUDAD DE MEXICO , MUNICIPIO: VENUSTIANO CARRANZA
Carpeta de investigación 1479

DATOS

Características físicas:	complexion: delgada, cara: ovalado, color de la piel: moreno, cabello: negro largo liso, ojos: cafés pequeños, nariz: achatada, boca: mediana, labios: gruesos, estatura: 155cm, peso: 45kg
Señas particulares:	lugar en el hombro derecho
Prendas de vestir:	conjunto color: rosa, tenis color: blanco
Autoridades Competentes:	FISCALÍA GENERAL DE JUSTICIA DE LA CIUDAD DE MÉXICO.

La información que se visualiza de la persona desaparecida o no localizada, es recibida e integrada por las autoridades de la Federación y de las Entidades Federativas competentes, por lo que cualquier información que se visualice, puede ser con la autoridad de origen.

Si tienes información que ayude a la localización de alguna Persona Desaparecida o No Localizada, comunicate desde México al número telefónico 800 028 7783 o WhatsApp 55 1309 9024 y proporciona toda la información que tengas.

Gobierno de México | Gobernación | CNB Comisión Nacional de Búsqueda

ALERTA NACIONAL



ALERTA NACIONAL

FICHA DE BÚSQUEDA DE PERSONA DESAPARECIDA

DANIELA MONTSERRAT MACIEL LEON
Folio Único de Identificación
FI26-141C6D7E0-1496-4CE3-A3F2-1E139CB5887A

Edad al momento de la desaparición: 27 **Edad Actual:** 28
Lugar de nacimiento: CIUDAD DE MEXICO
Sexo: MUJER **Genero:** FEMENINO **Nombre Social:** DANIELA MONTSERRAT MACIEL LEON
Nacionalidad: MEXICANA **¿Habla español?:** SIN DATO
Idioma o lengua indígena: SIN DATO **Discapacidad:** NO
Fecha de hechos: 10/04/2026 **Hora de hechos:** 09:30 **Fecha de percato:** 10/04/2026 **Hora de percato:** 09:30
Lugar de los hechos: ESTADO: CIUDAD DE MEXICO , MUNICIPIO: IZTACALCO
Carpeta de investigación 923

DATOS

Características físicas:	complexion: mediana, cara: redondo, color de la piel: moreno, cabello: castaño claro mediano ondulado, ojos: miel grandes, nariz: alomada, boca: mediana, labios: gruesos, estatura: 175cm, peso: 78kg
Señas particulares:	NINGUNA
Prendas de vestir:	leggings color: cafe, sudadera color: negro
Autoridades Competentes:	FISCALÍA GENERAL DE JUSTICIA DE LA CIUDAD DE MÉXICO.

La información que se visualiza de la persona desaparecida o no localizada, es recibida e integrada por las autoridades de la Federación y de las Entidades Federativas competentes, por lo que cualquier información que se visualice, puede ser con la autoridad de origen.

Si tienes información que ayude a la localización de alguna Persona Desaparecida o No Localizada, comunicate desde México al número telefónico 800 028 7783 o WhatsApp 55 1309 9024 y proporciona toda la información que tengas.

Gobierno de México | Gobernación | CNB Comisión Nacional de Búsqueda

ALERTA NACIONAL



ALERTA NACIONAL

FICHA DE BÚSQUEDA DE PERSONA DESAPARECIDA

EMANUEL FLORES ROMERO
Folio Único de Identificación
FI26-1340572E5-256F-4381-B773-70429000D8C1

Edad al momento de la desaparición: 19 **Edad Actual:** 19
Lugar de nacimiento: CIUDAD DE MEXICO
Sexo: HOMBRE **Genero:** MASCULINO **Nombre Social:** EMANUEL FLORES ROMERO
Nacionalidad: MEXICANA **¿Habla español?:** SIN DATO
Idioma o lengua indígena: SIN DATO **Discapacidad:** NO
Fecha de hechos: 07/04/2026 **Hora de hechos:** 09:00 **Fecha de percato:** 07/04/2026 **Hora de percato:** 09:00
Lugar de los hechos: ESTADO: CIUDAD DE MEXICO , MUNICIPIO: IZTAPALAPA
Carpeta de investigación CI-E-FDMDFDBP/C/UI-1 C/D/000894/04-2026

DATOS

Características físicas:	complexion: robusta, cara: redondo, color de la piel: moreno, cabello: negro corto liso, ojos: cafés pequeños, nariz: achatada, boca: grande, labios: gruesos, estatura: 165cm, peso: 69kg
Señas particulares:	perforacion lado dereho del la oreja
Prendas de vestir:	SIN DATO
Autoridades Competentes:	FISCALÍA GENERAL DE JUSTICIA DE LA CIUDAD DE MÉXICO.

La información que se visualiza de la persona desaparecida o no localizada, es recibida e integrada por las autoridades de la Federación y de las Entidades Federativas competentes, por lo que cualquier información que se visualice, puede ser con la autoridad de origen.

Si tienes información que ayude a la localización de alguna Persona Desaparecida o No Localizada, comunicate desde México al número telefónico 800 028 7783 o WhatsApp 55 1309 9024 y proporciona toda la información que tengas.

ALERTA NACIONAL



FICHA DE BÚSQUEDA DE PERSONA DESAPARECIDA

FERNANDA KARINA JIMENEZ VALDEZ
Folio Único de Identificación
FI26-14412E55D-1982-44B4-BC61-C72FB3643A9E

Edad al momento de la desaparición: 17 **Edad Actual:** 17
Lugar de nacimiento: CHIAPAS
Sexo: MUJER **Genero:** FEMENINO
Nacionalidad: MEXICANA **¿Habla español?:** SI
Idioma o lengua indígena: SIN DATO **Discapacidad:** NO
Fecha de hechos: 02/03/2026 **Hora de hechos:** 18:00 **Fecha de percato:** 02/03/2026 **Hora de percato:** 18:00
Lugar de los hechos: ESTADO: CHIAPAS , MUNICIPIO: TAPACHULA
Carpeta de investigación 0702-089-0519-2026

DATOS	
Características físicas:	complexion: mediana, cara: ovalado, color de la piel: moreno, cabello: tinturado mediano ondulado, ojos: cafés pequeños, nariz: achatada, boca: pequeña, labios: medianos, estatura: 160cm, peso: 60kg
Señas particulares:	tatuajes en el pecho la leyenda spider girl y una araña.
Prendas de vestir:	blusa, pantiblusa, bluson color: negro, shorts color: negro
Autoridades Competentes:	FISCALÍA GENERAL DEL ESTADO DE CHIAPAS.

ALERTA NACIONAL

La información que se visualiza de la persona desaparecida o no localizada, es recibida e integrada por las autoridades de la Federación y de las Entidades Federativas competentes, por lo que cualquier información que se visualice, puede ser con la autoridad de origen.

Si tienes información que ayude a la localización de alguna Persona Desaparecida o No Localizada, comunicate desde México al número telefónico 800 028 7783 o WhatsApp 55 1309 9024 y proporciona toda la información que tengas.

Gobierno de México | Gobernación | CNB Comisión Nacional de Búsqueda

ALERTA NACIONAL



ALERTA NACIONAL

FICHA DE BÚSQUEDA DE PERSONA DESAPARECIDA

GERARDO BALTAZAR MELGOZA VALENCIA
Folio Único de Identificación
FI26-1D1222E27-B262-4CA8-8C62-314DB7F507B5

Edad al momento de la desaparición: 48 **Edad Actual:** 48
Lugar de nacimiento: MICHOACAN
Sexo: HOMBRE **Genero:** MASCULINO
Nacionalidad: MEXICANA **¿Habla español?:** SI
Idioma o lengua indígena: SIN DATO **Discapacidad:** NO
Fecha de hechos: 12/06/2026 **Hora de hechos:** 16:00 **Fecha de percato:** 12/06/2026 **Hora de percato:** 22:00
Lugar de los hechos: ESTADO: MICHOACAN , MUNICIPIO: MORELIA
Carpeta de investigación FEPD/25398/2026

DATOS	
Características físicas:	complexion: delgada, cara: ovalado, color de la piel: blanco, cabello: entrecano corto ondulado, ojos: cafés grandes, boca: pequeña, labios: medianos, estatura: 170cm, peso: 70kg
Señas particulares:	cicatriz chica en el cuello de lado derecho
Prendas de vestir:	camisa color: cafe, pantalón color: azul marino, tenis color: negro
Autoridades Competentes:	FISCALÍA GENERAL DEL ESTADO DE MICHOACÁN.

La información que se visualiza de la persona desaparecida o no localizada, es recibida e integrada por las autoridades de la Federación y de las Entidades Federativas competentes, por lo que cualquier información que se visualice, puede ser con la autoridad de origen.

Si tienes información que ayude a la localización de alguna Persona Desaparecida o No Localizada, comunicate desde México al número telefónico 800 028 7783 o WhatsApp 55 1309 9024 y proporciona toda la información que tengas.

Gobierno de México | Gobernación | CNB Comisión Nacional de Búsqueda

ALERTA NACIONAL



ALERTA NACIONAL

FICHA DE BÚSQUEDA DE PERSONA DESAPARECIDA

ISAAC ADOLFO CASTRO RODRIGUEZ
Folio Único de Identificación
FI26-15BDB40B0-36A4-4CBA-A223-B7FE5EF3AF7A

Edad al momento de la desaparición: 36 **Edad Actual:** 36
Lugar de nacimiento: SINALOA
Sexo: HOMBRE **Genero:** MASCULINO **Nombre Social:** ISAAC ADOLFO CASTRO RODRIGUEZ
Nacionalidad: MEXICANA **¿Habla español?:** SI
Idioma o lengua indígena: SIN DATO **Discapacidad:** NO
Fecha de hechos: 11/06/2026 **Hora de hechos:** 18:52 **Fecha de percato:** 12/06/2026 **Hora de percato:** 07:00
Lugar de los hechos: ESTADO: SINALOA , MUNICIPIO: ESCUINAPA
Carpeta de investigación ESCPA/UIMP/05283/2026

DATOS	
Características físicas:	complexion: delgada, cara: ovalado, color de la piel: moreno, cabello: negro corto liso, ojos: cafés pequeños, nariz: no recuerda, boca: grande, labios: gruesos, estatura: 170cm, peso: 70kg
Señas particulares:	cicatriz ubicada en la parte derecha a la altura de la frente. , cicatriz ubicada en a la altura de la ceja derecha.
Prendas de vestir:	SIN DATO
Autoridades Competentes:	COMISIÓN ESTATAL DE BÚSQUEDA DE PERSONAS EN EL ESTADO DE SINALOA.

La información que se visualiza de la persona desaparecida o no localizada, es recibida e integrada por las autoridades de la Federación y de las Entidades Federativas competentes, por lo que cualquier información que se visualice, puede ser con la autoridad de origen.

Si tienes información que ayude a la localización de alguna Persona Desaparecida o No Localizada, comunicate desde México al número telefónico 800 028 7783 o WhatsApp 55 1309 9024 y proporciona toda la información que tengas.

Gobierno de México | Gobernación | CNB Comisión Nacional de Búsqueda

ALERTA NACIONAL



FICHA DE BÚSQUEDA DE PERSONA DESAPARECIDA

JESUS JOSE CHAVEZ MEJIA
Folio Único de Identificación
FI26-18219E15C-3DFD-4D02-AA58-B115601860C9

Edad al momento de la desaparición: 22 **Edad Actual:** 22
Lugar de nacimiento: MICHOACAN
Sexo: HOMBRE **Genero:** FEMENINO
Nacionalidad: MEXICANA **¿Habla español?:** SIN DATO
Idioma o lengua indígena: SIN DATO **Discapacidad:** NO
Fecha de hechos: 13/06/2026 **Hora de hechos:** 19:00 **Fecha de percato:** 13/06/2026 **Hora de percato:** 19:00
Lugar de los hechos: ESTADO: MICHOACAN , MUNICIPIO: URUAPAN
Carpeta de investigación FRUR/25542/2026

DATOS

Características físicas:	complexion: delgada, cara: ovalado, color de la piel: moreno, cabello: negro mediano ondulado, ojos: cafés medianos, nariz: recta, boca: grande, labios: medianos, estatura: 167cm, peso: 52kg
Señas particulares:	cicatriz visible en mano izquierda
Prendas de vestir:	SIN DATO
Autoridades Competentes:	FISCALÍA GENERAL DEL ESTADO DE MICHOACÁN.

ALERTA NACIONAL

La información que se visualiza de la persona desaparecida o no localizada, es recibida e integrada por las autoridades de la Federación y de las Entidades Federativas competentes, por lo que cualquier información que se visualice, puede ser con la autoridad de origen.

Si tienes información que ayude a la localización de alguna Persona Desaparecida o No Localizada, comunicate desde México al número telefónico 800 028 7783 o WhatsApp 55 1309 9024 y proporciona toda la información que tengas.

Gobierno de México | Gobernación | CNB Comisión Nacional de Búsqueda

ALERTA NACIONAL



FICHA DE BÚSQUEDA DE PERSONA DESAPARECIDA

JOHANA ANDREA FLORES NORIEGA
Folio Único de Identificación
FI26-15EF29201-943C-4545-A82B-F73541C518CF

Edad al momento de la desaparición: 16 **Edad Actual:** 16
Lugar de nacimiento: CIUDAD DE MEXICO
Sexo: MUJER **Genero:** FEMENINO **Nombre Social:** JOHANA ANDREA FLORES NORIEGA
Nacionalidad: MEXICANA **¿Habla español?:** SI
Idioma o lengua indígena: SIN DATO **Discapacidad:** NO
Fecha de hechos: 12/05/2026 **Hora de hechos:** 21:30 **Fecha de percato:** 12/05/2026 **Hora de percato:** 21:30
Lugar de los hechos: ESTADO: CIUDAD DE MEXICO , MUNICIPIO: TLALPAN
Carpeta de investigación 01255/05-2026

DATOS	
Características físicas:	complexion: mediana, cara: ovalado, color de la piel: moreno, cabello: tinturado mediano liso, ojos: cafés medianos, nariz: recta, boca: pequeña, labios: gruesos, estatura: 160cm, peso: 60kg
Señas particulares:	cicatriz de perforacion en la nariz, lunar arriba del labio
Prendas de vestir:	pantalón color: gris oxford, sueter color: azul, zapatos color: negro
Autoridades Competentes:	FISCALÍA GENERAL DE JUSTICIA DE LA CIUDAD DE MÉXICO.

ALERTA NACIONAL

La información que se visualiza de la persona desaparecida o no localizada, es recibida e integrada por las autoridades de la Federación y de las Entidades Federativas competentes, por lo que cualquier información que se visualice, puede ser con la autoridad de origen.

Si tienes información que ayude a la localización de alguna Persona Desaparecida o No Localizada, comunicate desde México al número telefónico 800 028 7783 o WhatsApp 55 1309 9024 y proporciona toda la información que tengas.

Gobierno de México | Gobernación | CNB Comisión Nacional de Búsqueda

ALERTA NACIONAL



ALERTA NACIONAL

La información que se visualiza de la persona desaparecida o no localizada, es recibida e integrada por las autoridades de la Federación y de las Entidades Federativas competentes, por lo que cualquier información que se visualice, puede ser con la autoridad de origen.

FICHA DE BÚSQUEDA DE PERSONA DESAPARECIDA

KEVIN ESAU ULLOA CAÑAS
Folio Único de Identificación
FI26-14994EE69-AB78-447C-85BF-B806F468740E

Edad al momento de la desaparición: 31 **Edad Actual:** 32
Lugar de nacimiento: CHIAPAS
Sexo: HOMBRE **Genero:** MASCULINO
Nacionalidad: MEXICANA **¿Habla español?:** SI
Idioma o lengua indígena: SIN DATO **Discapacidad:** NO
Fecha de hechos: 20/02/2026 **Hora de hechos:** 08:00 **Fecha de percato:** 20/02/2026 **Hora de percato:** 08:00
Lugar de los hechos: ESTADO: CHIAPAS , MUNICIPIO: PIJIJIAPAN
Carpeta de investigación 0030-069-0717-2026

DATOS	
Características físicas:	complexion: mediana, cara: ovalado, color de la piel: blanco, cabello: negro corto crespo, nariz: achatada, boca: pequeña, labios: delgados, estatura: 165cm, peso: 65kg
Señas particulares:	tatuaje de estrellas en el hombro izquierdo., tatuaje en el brazo derecho unas ruedas. , lunar debajo de la nariz.
Prendas de vestir:	SIN DATO
Autoridades Competentes:	FISCALÍA GENERAL DEL ESTADO DE CHIAPAS.

Si tienes información que ayude a la localización de alguna Persona Desaparecida o No Localizada, comunicate desde México al número telefónico 800 028 7783 o WhatsApp 55 1309 9024 y proporciona toda la información que tengas.

Gobierno de México | Gobernación | CNB Comisión Nacional de Búsqueda

ALERTA NACIONAL

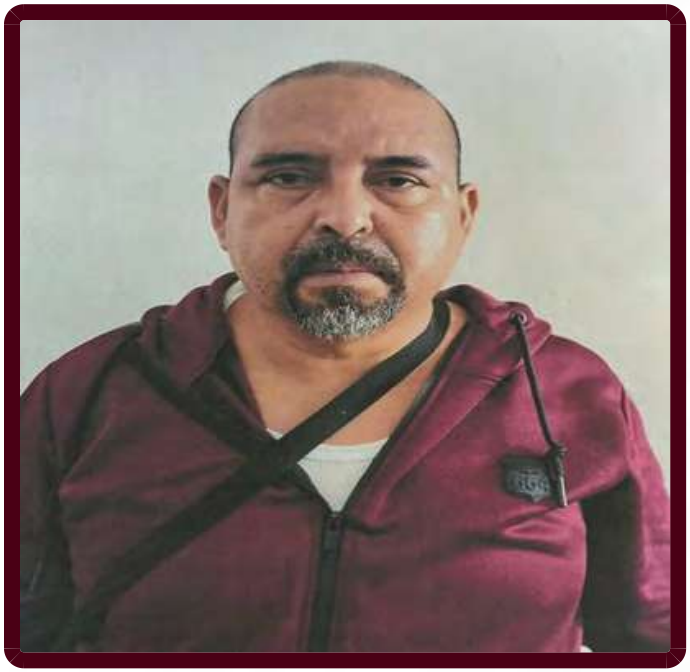

FICHA DE BÚSQUEDA DE PERSONA DESAPARECIDA

LEOPOLDO SANTOS FERNANDEZ
Folio Único de Identificación
FI26-11B782A75-9D2E-4610-AEF5-226ADF6E2E96

Edad al momento de la desaparición: 55 **Edad Actual:** 55
Lugar de nacimiento: VERACRUZ
Sexo: HOMBRE **Genero:** MASCULINO
Nacionalidad: MEXICANA **¿Habla español?:** SI
Idioma o lengua indígena: SIN DATO **Discapacidad:** NO
Fecha de hechos: 12/06/2026 **Hora de hechos:** 06:53 **Fecha de percato:** 12/06/2026 **Hora de percato:** 06:53
Lugar de los hechos: ESTADO: VERACRUZ , MUNICIPIO: COSAMALOAPAN DE CARPIO
Carpeta de investigación CSM/FIM/FEADPD/025/2026

DATOS	
Características físicas:	complexion: robusta, cara: ovalado, color de la piel: moreno, cabello: castaño oscuro rapado liso, ojos: cafés pequeños, nariz: achatada, boca: mediana, labios: medianos, estatura: 168cm, peso: 90kg
Señas particulares:	cicatriz en mitad de cabeza de aproximadamente 15 cm
Prendas de vestir:	SIN DATO
Autoridades Competentes:	FISCALÍA GENERAL DEL ESTADO DE VERACRUZ DE IGNACIO DE LA LLAVE.

ALERTA NACIONAL

La información que se visualiza de la persona desaparecida o no localizada, es recibida e integrada por las autoridades de la Federación y de las Entidades Federativas competentes, por lo que cualquier información que se visualice, puede ser con la autoridad de origen.

Si tienes información que ayude a la localización de alguna Persona Desaparecida o No Localizada, comunicate desde México al número telefónico 800 028 7783 o WhatsApp 55 1309 9024 y proporciona toda la información que tengas.

Gobierno de México | Gobernación | CNB Comisión Nacional de Búsqueda

ALERTA NACIONAL



ALERTA NACIONAL

FICHA DE BÚSQUEDA DE PERSONA DESAPARECIDA

LUISA ALEJANDRA CHI COB
Folio Único de Identificación
FI26-1B1E91A6C-D108-437C-9B76-76363260702C

Edad al momento de la desaparición: 32 **Edad Actual:** 32
Lugar de nacimiento: CAMPECHE
Sexo: MUJER **Genero:** FEMENINO
Nacionalidad: MEXICANA **¿Habla español?:** SI
Idioma o lengua indígena: SIN DATO **Discapacidad:** NO
Fecha de hechos: 09/06/2026 **Hora de hechos:** 00:05 **Fecha de percato:** 14/06/2026 **Hora de percato:** 12:00
Lugar de los hechos: ESTADO: CAMPECHE , MUNICIPIO: CAMPECHE
Carpeta de investigación CI-2-2026-1019

DATOS

Características físicas:	complexion: mediana, cara: ovalado, color de la piel: moreno, cabello: negro corto liso, ojos: cafés medianos, nariz: achatada, boca: mediana, labios: delgados, estatura: 150cm, peso: 60kg
Señas particulares:	cicatriz en frente
Prendas de vestir:	SIN DATO
Autoridades Competentes:	COMISIÓN LOCAL DE BÚSQUEDA DE PERSONAS DEL ESTADO DE CAMPECHE.

La información que se visualiza de la persona desaparecida o no localizada, es recibida e integrada por las autoridades de la Federación y de las Entidades Federativas competentes, por lo que cualquier información que se visualice, puede ser con la autoridad de origen.

Si tienes información que ayude a la localización de alguna Persona Desaparecida o No Localizada, comunicate desde México al número telefónico 800 028 7783 o WhatsApp 55 1309 9024 y proporciona toda la información que tengas.

Gobierno de México | Gobernación | CNB Comisión Nacional de Búsqueda

ALERTA NACIONAL



FICHA DE BÚSQUEDA DE PERSONA DESAPARECIDA

MARIO RODRIGUEZ CUELLAR
Folio Único de Identificación
FI26-15E2A413A-DA91-45B8-9957-9A98C12CFB43

Edad al momento de la desaparición: 42 **Edad Actual:** 42
Lugar de nacimiento: JALISCO
Sexo: HOMBRE **Genero:** MASCULINO **Nombre Social:** MARIO RODRIGUEZ CUELLAR
Nacionalidad: MEXICANA **¿Habla español?:** SIN DATO
Idioma o lengua indígena: SIN DATO **Discapacidad:** NO
Fecha de hechos: 03/06/2026 **Hora de hechos:** 17:00 **Fecha de percato:** 03/06/2026 **Hora de percato:** 17:00
Lugar de los hechos: ESTADO: JALISCO , MUNICIPIO: ZAPOPAN
Carpeta de investigación 35779/2026

DATOS	
Características físicas:	complexion: delgada, color de la piel: moreno, cabello: negro corto ondulado, ojos: grises medianos, nariz: recta, boca: mediana, labios: gruesos, estatura: 165cm, peso: 55kg
Señas particulares:	fractura antigua en hombro izquierdo, cicatriz en abdomen del lado izquierdo de raspada, cicatriz en cuello, piel arrugada, lunar en barbilla , en brazo derecho la imagen de un corazon en tinta negra
Prendas de vestir:	SIN DATO
Autoridades Competentes:	FISCALÍA GENERAL DEL ESTADO DE JALISCO.

ALERTA NACIONAL

La información que se visualiza de la persona desaparecida o no localizada, es recibida e integrada por las autoridades de la Federación y de las Entidades Federativas competentes, por lo que cualquier información que se visualice, puede ser con la autoridad de origen.

Si tienes información que ayude a la localización de alguna Persona Desaparecida o No Localizada, comunicate desde México al número telefónico 800 028 7783 o WhatsApp 55 1309 9024 y proporciona toda la información que tengas.

Gobierno de México | Gobernación | CNB Comisión Nacional de Búsqueda

ALERTA NACIONAL



ALERTA NACIONAL

FICHA DE BÚSQUEDA DE PERSONA DESAPARECIDA

MISAEL AGUILAR PEREZ
Folio Único de Identificación
FI26-11E2FC6B3-52E3-4875-8FFC-91C4513B8734

Edad al momento de la desaparición: 16 **Edad Actual:** 16
Lugar de nacimiento: VERACRUZ
Sexo: HOMBRE **Genero:** MASCULINO
Nacionalidad: MEXICANA **¿Habla español?:** SI
Idioma o lengua indígena: SIN DATO **Discapacidad:** NO
Fecha de hechos: 12/06/2026 **Hora de hechos:** 14:00 **Fecha de percato:** 12/06/2026 **Hora de percato:** 14:00
Lugar de los hechos: ESTADO: VERACRUZ , MUNICIPIO: TRES VALLES
Carpeta de investigación CSM/FIM/FEADPD/026/2026

DATOS

Características físicas:	complexion: delgada, cara: ovalado, color de la piel: moreno, cabello: negro corto liso, ojos: negros pequeños, nariz: achatada, boca: mediana, labios: medianos, estatura: 173cm, peso: 74kg
Señas particulares:	tatuaje en espalda de una cruz de aproximadamente 10 centimetros
Prendas de vestir:	SIN DATO
Autoridades Competentes:	FISCALÍA GENERAL DEL ESTADO DE VERACRUZ DE IGNACIO DE LA LLAVE.

La información que se visualiza de la persona desaparecida o no localizada, es recibida e integrada por las autoridades de la Federación y de las Entidades Federativas competentes, por lo que cualquier información que se visualice, puede ser con la autoridad de origen.

Si tienes información que ayude a la localización de alguna Persona Desaparecida o No Localizada, comunicate desde México al número telefónico 800 028 7783 o WhatsApp 55 1309 9024 y proporciona toda la información que tengas.

Gobierno de México | Gobernación | CNB Comisión Nacional de Búsqueda

ALERTA NACIONAL

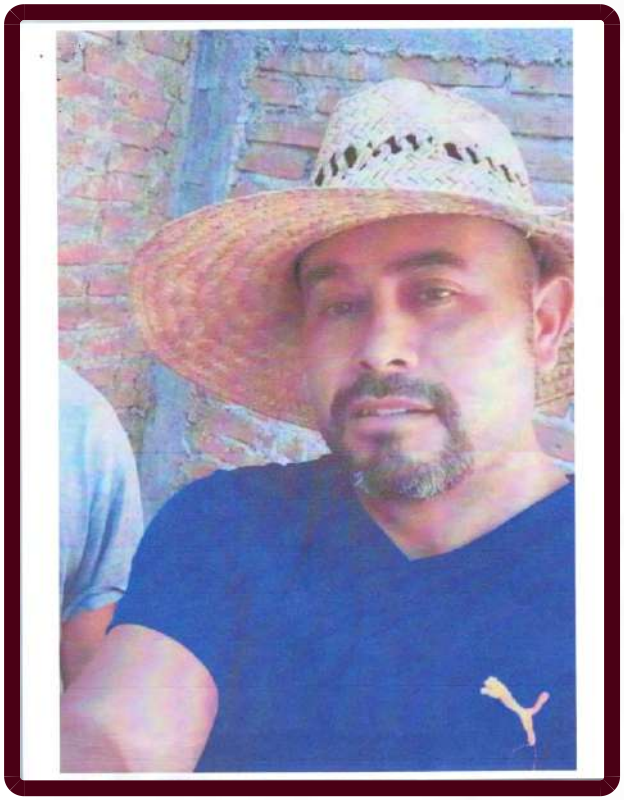

ALERTA NACIONAL

FICHA DE BÚSQUEDA DE PERSONA DESAPARECIDA

NEMECIO ADAN ORTIZ
Folio Único de Identificación
FI26-1823B2BDB-D848-49AD-975E-463BA501C63C

Edad al momento de la desaparición: 51 **Edad Actual:** 51
Lugar de nacimiento: GUERRERO
Sexo: HOMBRE **Genero:** MASCULINO
Nacionalidad: MEXICANA **¿Habla español?:** SI
Idioma o lengua indígena: SIN DATO **Discapacidad:** NO
Fecha de hechos: 01/06/2026 **Hora de hechos:** 10:00 **Fecha de percato:** 01/06/2026 **Hora de percato:** 12:00
Lugar de los hechos: ESTADO: GUERRERO , MUNICIPIO: CHILAPA DE ALVAREZ
Carpeta de investigación 12022510100113120626

DATOS

Características físicas:	complexion: delgada, color de la piel: moreno, cabello: entrecano corto liso, ojos: cafés pequeños, boca: mediana, labios: delgados, estatura: 172cm, peso: 80kg
Señas particulares:	cicatriz de una operacion entre la ceja y la nariz de aproximadamente 10 cm, operacion en la pierna izquierda a la altura del femur en donde le pusieron una protesis de fierro, lunar como mancha color cafe en el codo del lado derecho
Prendas de vestir:	SIN DATO
Autoridades Competentes:	FISCALÍA GENERAL DEL ESTADO DE GUERRERO.

La información que se visualiza de la persona desaparecida o no localizada, es recibida e integrada por las autoridades de la Federación y de las Entidades Federativas competentes, por lo que cualquier información que se visualice, puede ser con la autoridad de origen.

Si tienes información que ayude a la localización de alguna Persona Desaparecida o No Localizada, comunicate desde México al número telefónico 800 028 7783 o WhatsApp 55 1309 9024 y proporciona toda la información que tengas.

ALERTA NACIONAL



ALERTA NACIONAL

FICHA DE BÚSQUEDA DE PERSONA DESAPARECIDA

OTONIEL OCHOA LOPEZ
Folio Único de Identificación
FI26-1719AF790-EC9B-48BC-A99C-83F798EA4922

Edad al momento de la desaparición: 43 **Edad Actual:** 43
Lugar de nacimiento: CHIAPAS
Sexo: HOMBRE **Genero:** MASCULINO
Nacionalidad: MEXICANA **¿Habla español?:** SI
Idioma o lengua indígena: SIN DATO **Discapacidad:** NO
Fecha de hechos: 28/02/2026 **Hora de hechos:** 12:00 **Fecha de percato:** 28/02/2026 **Hora de percato:** 12:30
Lugar de los hechos: ESTADO: CHIAPAS , MUNICIPIO: SAN CRISTÓBAL DE LAS CASAS
Carpeta de investigación 01S/CEBP/125/2026

DATOS	
Características físicas:	complexion: mediana, cara: ovalado, color de la piel: moreno, cabello: castaño oscuro corto ondulado, ojos: cafés medianos, nariz: recta, boca: grande, labios: gruesos, estatura: 183cm, peso: 100kg
Señas particulares:	lunar en la mejilla izquierda
Prendas de vestir:	SIN DATO
Autoridades Competentes:	COMISIÓN ESTATAL DE BÚSQUEDA DE PERSONAS DEL ESTADO DE CHIAPAS.

La información que se visualiza de la persona desaparecida o no localizada, es recibida e integrada por las autoridades de la Federación y de las Entidades Federativas competentes, por lo que cualquier información que se visualice, puede ser con la autoridad de origen.

Si tienes información que ayude a la localización de alguna Persona Desaparecida o No Localizada, comunicate desde México al número telefónico 800 028 7783 o WhatsApp 55 1309 9024 y proporciona toda la información que tengas.

Gobierno de México | Gobernación | CNB Comisión Nacional de Búsqueda

ALERTA NACIONAL



FICHA DE BÚSQUEDA DE PERSONA DESAPARECIDA

PRISCILA MONTSERRAT CALDERON QUIÑONES
Folio Único de Identificación
FI26-13E9573AF-6D27-4704-AA9B-48743FA70450

Edad al momento de la desaparición: 39 **Edad Actual:** 39
Lugar de nacimiento: CIUDAD DE MEXICO
Sexo: MUJER **Genero:** FEMENINO **Nombre Social:** PRISCILA MONTSERRAT CALDERON QUIÑONES
Nacionalidad: MEXICANA **¿Habla español?:** SIN DATO
Idioma o lengua indígena: SIN DATO **Discapacidad:** NO
Fecha de hechos: 13/03/2026 **Hora de hechos:** 13:00 **Fecha de percato:** 13/03/2026 **Hora de percato:** 13:00
Lugar de los hechos: ESTADO: CIUDAD DE MEXICO , MUNICIPIO: IZTAPALAPA
Carpeta de investigación CI-E-FDMDFDBP/C/UI-2 C/D/00694/03-2026

DATOS	
Características físicas:	complexion: robusta, cara: redondo, color de la piel: blanco, cabello: castaño claro mediano liso, ojos: verdes medianos, nariz: achatada, boca: mediana, labios: medianos, estatura: 165cm, peso: 74kg
Señas particulares:	tatuaje en el cuello con leyenda adona
Prendas de vestir:	SIN DATO
Autoridades Competentes:	FISCALÍA GENERAL DE JUSTICIA DE LA CIUDAD DE MÉXICO.

ALERTA NACIONAL

La información que se visualiza de la persona desaparecida o no localizada, es recibida e integrada por las autoridades de la Federación y de las Entidades Federativas competentes, por lo que cualquier información que se visualice, puede ser con la autoridad de origen.

Si tienes información que ayude a la localización de alguna Persona Desaparecida o No Localizada, comunicate desde México al número telefónico 800 028 7783 o WhatsApp 55 1309 9024 y proporciona toda la información que tengas.

Gobierno de México | Gobernación | CNB Comisión Nacional de Búsqueda

ALERTA NACIONAL



ALERTA NACIONAL

La información que se visualiza de la persona desaparecida o no localizada, es recibida e integrada por las autoridades de la Federación y de las Entidades Federativas competentes, por lo que cualquier información que se visualice, puede ser con la autoridad de origen.

FICHA DE BÚSQUEDA DE PERSONA DESAPARECIDA

RANDOL CALDERON CAMACHO
Folio Único de Identificación
FI26-13C70CCC0-8AAD-4BB2-96F1-84ACE6A4A1E3

Edad al momento de la desaparición: 21 **Edad Actual:** 22
Lugar de nacimiento: CHIAPAS
Sexo: HOMBRE **Genero:** MASCULINO
Nacionalidad: MEXICANA **¿Habla español?:** SI
Idioma o lengua indígena: SIN DATO **Discapacidad:** NO
Fecha de hechos: 20/02/2026 **Hora de hechos:** 05:00 **Fecha de percato:** 20/02/2026 **Hora de percato:** 05:00
Lugar de los hechos: ESTADO: CHIAPAS , MUNICIPIO: VILLA COMALTITLÁN
Carpeta de investigación 0032-071-0718-2026

DATOS	
Características físicas:	complexion: mediana, cara: ovalado, color de la piel: moreno, cabello: negro corto liso, ojos: negros pequeños, nariz: achatada, boca: mediana, labios: delgados, estatura: 160cm, peso: 90kg
Señas particulares:	tatuajes el nombre de anai camacho en la mano derecha, el numero 8 en la pantorrilla izquierda.
Prendas de vestir:	SIN DATO
Autoridades Competentes:	FISCALÍA GENERAL DEL ESTADO DE CHIAPAS.

Si tienes información que ayude a la localización de alguna Persona Desaparecida o No Localizada, comunicate desde México al número telefónico 800 028 7783 o WhatsApp 55 1309 9024 y proporciona toda la información que tengas.

ALERTA NACIONAL



ALERTA NACIONAL

La información que se visualiza de la persona desaparecida o no localizada, es recibida e integrada por las autoridades de la Federación y de las Entidades Federativas competentes, por lo que cualquier información que se visualice, puede ser con la autoridad de origen.

FICHA DE BÚSQUEDA DE PERSONA DESAPARECIDA

RICARDO GUZMAN PEREZ
Folio Único de Identificación
FI26-1DB2CA99A-ABD2-4A5D-9A80-F7ECAD4F7F95

Edad al momento de la desaparición: 30 **Edad Actual:** 30
Lugar de nacimiento: NAYARIT
Sexo: HOMBRE **Genero:** MASCULINO **Nombre Social:** RICARDO GUZMAN PEREZ
Nacionalidad: MEXICANA **¿Habla español?:** SI
Idioma o lengua indígena: SIN DATO **Discapacidad:** NO
Fecha de hechos: 05/06/2026 **Hora de hechos:** 00:00 **Fecha de percato:** 13/06/2026 **Hora de percato:** 00:00
Lugar de los hechos: ESTADO: NAYARIT , MUNICIPIO: RUÍZ
Carpeta de investigación SGG/CEBP/275/2026

DATOS	
Características físicas:	complexion: delgada, cara: redondo, color de la piel: moreno, cabello: negro largo ondulado, ojos: negros medianos, nariz: recta, boca: mediana, labios: medianos, estatura: 176cm, peso: 65kg
Señas particulares:	cicatriz en la parte frontal de la nariz, cicatriz por cirugia de fractura en el codo del brazo derecho
Prendas de vestir:	SIN DATO
Autoridades Competentes:	COMISIÓN ESTATAL DE BÚSQUEDA DE PERSONAS DESAPARECIDAS EN EL ESTADO DE NAYARIT.

Si tienes información que ayude a la localización de alguna Persona Desaparecida o No Localizada, comunicate desde México al número telefónico 800 028 7783 o WhatsApp 55 1309 9024 y proporciona toda la información que tengas.

Gobierno de México | Gobernación | CNB Comisión Nacional de Búsqueda

ALERTA NACIONAL



ALERTA NACIONAL

FICHA DE BÚSQUEDA DE PERSONA DESAPARECIDA

SEBASTIAN CORIA ZAMUDIO
Folio Único de Identificación
FI26-11FD548CE-E473-48E8-B156-4EDA9E010150

Edad al momento de la desaparición: 29 **Edad Actual:** 29
Lugar de nacimiento: MICHOACAN
Sexo: HOMBRE **Genero:** MASCULINO
Nacionalidad: MEXICANA **¿Habla español?:** SI
Idioma o lengua indígena: SIN DATO **Discapacidad:** NO
Fecha de hechos: 11/06/2026 **Hora de hechos:** 12:00 **Fecha de percato:** 11/06/2026 **Hora de percato:** 13:00
Lugar de los hechos: ESTADO: MICHOACAN , MUNICIPIO: URUAPAN
Carpeta de investigación FRUR/25253/2026

DATOS	
Características físicas:	complexion: delgada, cara: ovalado, color de la piel: moreno, cabello: negro corto liso, ojos: cafés medianos, nariz: recta, boca: grande, labios: delgados, estatura: 170cm, peso: 60kg
Señas particulares:	tatuaje en el pecho con un rosario y el nombre zamudio, en el abdomen de lado derecho tatuada una estrella y la leyenda dios bendiga a mi familia, en el abdomen de lado izquierdo tiene tatuado un moño y dentro unas iniciales aac, tatuaje en medio de la espalda con la figura de una cruz con un rosario y a un costado tiene tatuado el apellido coria, tatuaje en el hombro derecho con el nombre alejandro
Prendas de vestir:	SIN DATO
Autoridades Competentes:	FISCALÍA GENERAL DEL ESTADO DE MICHOACÁN.

La información que se visualiza de la persona desaparecida o no localizada, es recibida e integrada por las autoridades de la Federación y de las Entidades Federativas competentes, por lo que cualquier información que se visualice, puede ser con la autoridad de origen.

Si tienes información que ayude a la localización de alguna Persona Desaparecida o No Localizada, comunicate desde México al número telefónico 800 028 7783 o WhatsApp 55 1309 9024 y proporciona toda la información que tengas.

Gobierno de México | Gobernación | CNB Comisión Nacional de Búsqueda

ALERTA NACIONAL



ALERTA NACIONAL

FICHA DE BÚSQUEDA DE PERSONA DESAPARECIDA

ALEJANDRO SANTOS ERASTO
Folio Único de Identificación
FI26-1FF8ED08C-118D-49D7-87CB-A5D50A706924

Edad al momento de la desaparición: 29 **Edad Actual:** 29
Lugar de nacimiento: ESTADO DE MEXICO
Sexo: HOMBRE **Genero:** MASCULINO **Nombre Social:** ALEJANDRO SANTOS ERASTO
Nacionalidad: MEXICANA **¿Habla español?:** SI
Idioma o lengua indígena: SIN DATO **Discapacidad:** NO
Fecha de hechos: 09/04/2026 **Hora de hechos:** 11:00 **Fecha de percato:** 12/04/2026 **Hora de percato:** 10:00
Lugar de los hechos: ESTADO: ESTADO DE MEXICO , MUNICIPIO: CUAUTITLÁN
Carpeta de investigación 3549/2026-4

DATOS

Características físicas:	complexion: robusta, cara: no recuerda, color de la piel: moreno, ojos: negros pequeños, nariz: recta, boca: pequeña, estatura: 170cm, peso: 80kg
Señas particulares:	NINGUNA
Prendas de vestir:	SIN DATO
Autoridades Competentes:	FISCALÍA GENERAL DE JUSTICIA DEL ESTADO DE ZACATECAS.

La información que se visualiza de la persona desaparecida o no localizada, es recibida e integrada por las autoridades de la Federación y de las Entidades Federativas competentes, por lo que cualquier información que se visualice, puede ser con la autoridad de origen.

Si tienes información que ayude a la localización de alguna Persona Desaparecida o No Localizada, comunicate desde México al número telefónico 800 028 7783 o WhatsApp 55 1309 9024 y proporciona toda la información que tengas.

Gobierno de México | Gobernación | CNB Comisión Nacional de Búsqueda

ALERTA NACIONAL



FICHA DE BÚSQUEDA DE PERSONA DESAPARECIDA

ALEXANDER IVAN NAVARRO ROSAS
Folio Único de Identificación
FI26-1E09EAB39-5CCE-4298-9B34-C6E46795A3A2

Edad al momento de la desaparición: 4 **Edad Actual:** 4
Lugar de nacimiento: HIDALGO
Sexo: HOMBRE **Genero:** MASCULINO
Nacionalidad: MEXICANA **¿Habla español?:** SIN DATO
Idioma o lengua indígena: SIN DATO **Discapacidad:** NO
Fecha de hechos: 12/03/2026 **Hora de hechos:** 17:20 **Fecha de percato:** 12/03/2026 **Hora de percato:** 17:20
Lugar de los hechos: ESTADO: HIDALGO , MUNICIPIO: TIZAYUCA
Carpeta de investigación 13-2026-00807

DATOS	
Características físicas:	complexion: delgada, color de la piel: blanco, cabello: castaño claro corto liso, nariz: alomada, boca: pequeña, labios: delgados
Señas particulares:	cicatriz en la frente, dos manchas en espalda baja
Prendas de vestir:	pants, playera, tenis
Autoridades Competentes:	COMISIÓN LOCAL DE BÚSQUEDA DE PERSONAS DEL ESTADO DE HIDALGO.

ALERTA NACIONAL

La información que se visualiza de la persona desaparecida o no localizada, es recibida e integrada por las autoridades de la Federación y de las Entidades Federativas competentes, por lo que cualquier información que se visualice, puede ser con la autoridad de origen.

Si tienes información que ayude a la localización de alguna Persona Desaparecida o No Localizada, comunicate desde México al número telefónico 800 028 7783 o WhatsApp 55 1309 9024 y proporciona toda la información que tengas.

Gobierno de México | Gobernación | CNB Comisión Nacional de Búsqueda

ALERTA NACIONAL



ALERTA NACIONAL

FICHA DE BÚSQUEDA DE PERSONA DESAPARECIDA

AMAYRANI IXCHEL ACOSTA TERRONES
Folio Único de Identificación
FI26-14BD82B19-9776-4A4E-ABD6-9F14D53F68C3

Edad al momento de la desaparición: 16 **Edad Actual:** 17
Lugar de nacimiento: TABASCO
Sexo: MUJER **Genero:** FEMENINO
Nacionalidad: MEXICANA **¿Habla español?:** SI
Idioma o lengua indígena: SIN DATO **Discapacidad:** NO
Fecha de hechos: 12/03/2026 **Hora de hechos:** 12:00 **Fecha de percato:** 12/03/2026 **Hora de percato:** 12:00
Lugar de los hechos: ESTADO: TABASCO , MUNICIPIO: CÁRDENAS
Carpeta de investigación CI-FEIDDP-AA-25/2026

DATOS	
Características físicas:	complexion: delgada, color de la piel: trigueño, cabello: castaño claro largo liso, ojos: cafés pequeños, nariz: recta, boca: mediana, labios: medianos, estatura: 150cm, peso: 38kg
Señas particulares:	cicatriz en su cara a la altura de su nariz lado derecho
Prendas de vestir:	SIN DATO
Autoridades Competentes:	COMISIÓN ESTATAL DE BÚSQUEDA DE PERSONAS EN EL ESTADO DE TABASCO.

La información que se visualiza de la persona desaparecida o no localizada, es recibida e integrada por las autoridades de la Federación y de las Entidades Federativas competentes, por lo que cualquier información que se visualice, puede ser con la autoridad de origen.

Si tienes información que ayude a la localización de alguna Persona Desaparecida o No Localizada, comunicate desde México al número telefónico 800 028 7783 o WhatsApp 55 1309 9024 y proporciona toda la información que tengas.

Gobierno de México | Gobernación | CNB Comisión Nacional de Búsqueda

ALERTA NACIONAL



FICHA DE BÚSQUEDA DE PERSONA DESAPARECIDA

ANDREA CAROLINA GONZALEZ LOPEZ
Folio Único de Identificación
FI26-1F28285C0-F8B3-4945-A145-9F4394E17496

Edad al momento de la desaparición: 32 **Edad Actual:** 32
Lugar de nacimiento: ZACATECAS
Sexo: MUJER **Genero:** FEMENINO
Nacionalidad: MEXICANA **¿Habla español?:** SI
Idioma o lengua indígena: SIN DATO **Discapacidad:** NO
Fecha de hechos: 01/06/2026 **Hora de hechos:** 19:00 **Fecha de percato:** 01/06/2026 **Hora de percato:** 19:00
Lugar de los hechos: ESTADO: ZACATECAS , MUNICIPIO: ZACATECAS
Carpeta de investigación 5658/2026-6

DATOS	
Características físicas:	complexion: mediana, color de la piel: moreno, cabello: negro largo crespo, ojos: cafés grandes, nariz: achatada, estatura: 160cm
Señas particulares:	lunar del lado dereco del labio, tatuaje en la espalda sin recordar la figura
Prendas de vestir:	SIN DATO
Autoridades Competentes:	FISCALÍA GENERAL DE JUSTICIA DEL ESTADO DE ZACATECAS.

ALERTA NACIONAL

La información que se visualiza de la persona desaparecida o no localizada, es recibida e integrada por las autoridades de la Federación y de las Entidades Federativas competentes, por lo que cualquier información que se visualice, puede ser con la autoridad de origen.

Si tienes información que ayude a la localización de alguna Persona Desaparecida o No Localizada, comunicate desde México al número telefónico 800 028 7783 o WhatsApp 55 1309 9024 y proporciona toda la información que tengas.

Gobierno de México | Gobernación | CNB Comisión Nacional de Búsqueda

ALERTA NACIONAL



FICHA DE BÚSQUEDA DE PERSONA DESAPARECIDA

ANGEL MANUEL HUERTA GARCIA
Folio Único de Identificación
FI26-164AEF06E-C6E8-4EBD-8A13-C84E1C27EACF

Edad al momento de la desaparición: 22 **Edad Actual:** 23
Lugar de nacimiento: SINALOA
Sexo: HOMBRE **Genero:** MASCULINO
Nacionalidad: MEXICANA **¿Habla español?:** SI
Idioma o lengua indígena: SIN DATO **Discapacidad:** NO
Fecha de hechos: 28/03/2026 **Hora de hechos:** 18:00 **Fecha de percato:** 28/03/2026 **Hora de percato:** 18:30
Lugar de los hechos: ESTADO: SINALOA , MUNICIPIO: ROSARIO
Carpeta de investigación LPZ/3383/2026/NUC

DATOS	
Características físicas:	complexion: mediana, cara: redondo, color de la piel: blanco, cabello: negro corto ondulado, ojos: cafés pequeños, nariz: no recuerda, boca: mediana, labios: medianos
Señas particulares:	tatuaje con la imagen izquierda de aprox 10 cm y tatuaje en el antebrazo derecho de aprox 10 cm tatuaje con las leyendas modesda y dulce en el pectoral de 10 cm
Prendas de vestir:	SIN DATO
Autoridades Competentes:	PROCURADURÍA GENERAL DE JUSTICIA DEL ESTADO DE BAJA CALIFORNIA SUR.

ALERTA NACIONAL

La información que se visualiza de la persona desaparecida o no localizada, es recibida e integrada por las autoridades de la Federación y de las Entidades Federativas competentes, por lo que cualquier información que se visualice, puede ser con la autoridad de origen.

Si tienes información que ayude a la localización de alguna Persona Desaparecida o No Localizada, comunicate desde México al número telefónico 800 028 7783 o WhatsApp 55 1309 9024 y proporciona toda la información que tengas.

Gobierno de México | Gobernación | CNB Comisión Nacional de Búsqueda

ALERTA NACIONAL

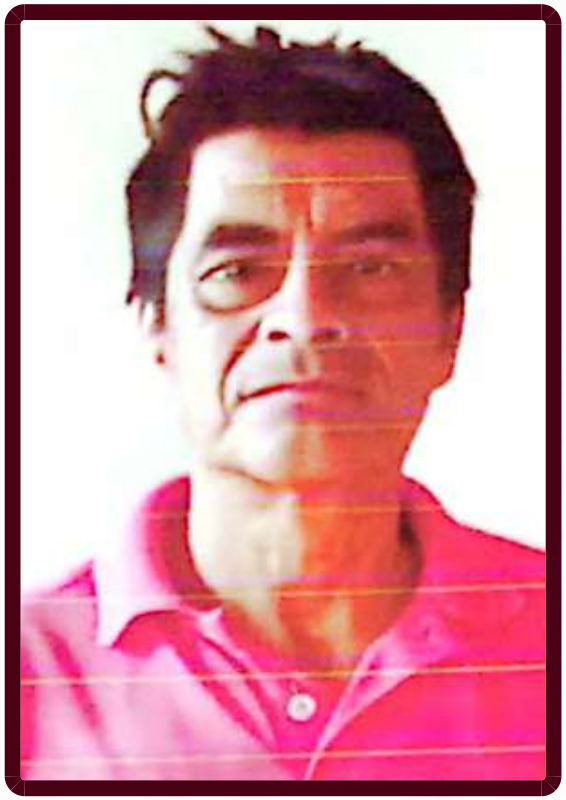

ALERTA NACIONAL

FICHA DE BÚSQUEDA DE PERSONA DESAPARECIDA

ANSELMO OVIDIO CRUZ MEJIA
Folio Único de Identificación
FI26-106E1EB68-9500-4D72-98FD-9A93881D4C36

Edad al momento de la desaparición: 55 **Edad Actual:** 55
Lugar de nacimiento: CHIAPAS
Sexo: HOMBRE **Genero:** MASCULINO
Nacionalidad: MEXICANA **¿Habla español?:** SI
Idioma o lengua indígena: SIN DATO **Discapacidad:** NO
Fecha de hechos: 06/06/2026 **Hora de hechos:** 15:00 **Fecha de percato:** 06/06/2026 **Hora de percato:** 15:00
Lugar de los hechos: ESTADO: CHIAPAS , MUNICIPIO: CACAHOATÁN
Carpeta de investigación 0148-015-0512-2026

DATOS

Características físicas:	complexion: delgada, cara: redondo, color de la piel: moreno, cabello: entrecano corto liso, ojos: cafés medianos, nariz: no recuerda, boca: mediana, labios: delgados, estatura: 166cm, peso: 68kg
Señas particulares:	cicatrices en el pecho.
Prendas de vestir:	SIN DATO
Autoridades Competentes:	FISCALÍA GENERAL DEL ESTADO DE CHIAPAS.

La información que se visualiza de la persona desaparecida o no localizada, es recibida e integrada por las autoridades de la Federación y de las Entidades Federativas competentes, por lo que cualquier información que se visualice, puede ser con la autoridad de origen.

Si tienes información que ayude a la localización de alguna Persona Desaparecida o No Localizada, comunicate desde México al número telefónico 800 028 7783 o WhatsApp 55 1309 9024 y proporciona toda la información que tengas.

Gobierno de México | Gobernación | CNB Comisión Nacional de Búsqueda

ALERTA NACIONAL

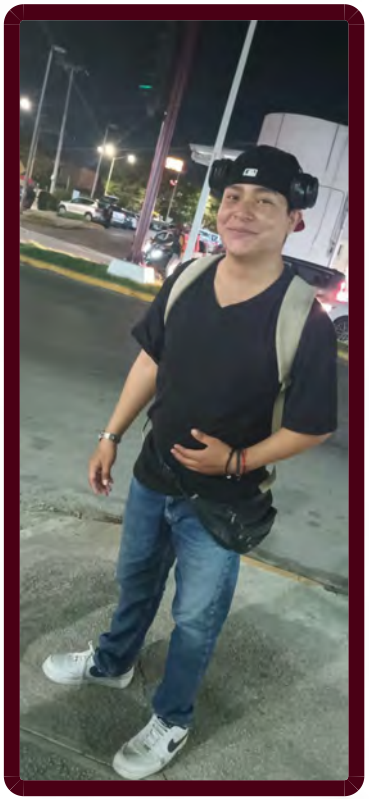

ALERTA NACIONAL

FICHA DE BÚSQUEDA DE PERSONA DESAPARECIDA

BRANDON DAVID DE LA CRUZ HERNANDEZ
Folio Único de Identificación
FI26-1E5DAFEB7-08B3-43E2-AA93-C200A29A460D

Edad al momento de la desaparición: 21 **Edad Actual:** 21
Lugar de nacimiento: CAMPECHE
Sexo: HOMBRE **Genero:** MASCULINO
Nacionalidad: MEXICANA **¿Habla español?:** SI
Idioma o lengua indígena: SIN DATO **Discapacidad:** NO
Fecha de hechos: 16/04/2026 **Hora de hechos:** 16:11 **Fecha de percato:** 17/04/2026 **Hora de percato:** 08:00
Lugar de los hechos: ESTADO: CAMPECHE , MUNICIPIO: ESCÁRCEGA
Carpeta de investigación CI-9-2026-53

DATOS	
Características físicas:	complexion: mediana, cara: redondo, color de la piel: moreno, cabello: negro corto liso, ojos: cafés pequeños, nariz: achatada, boca: mediana, labios: gruesos, estatura: 169cm
Señas particulares:	cicatriz en la espalda y en la mano
Prendas de vestir:	SIN DATO
Autoridades Competentes:	COMISIÓN LOCAL DE BÚSQUEDA DE PERSONAS DEL ESTADO DE CAMPECHE.

La información que se visualiza de la persona desaparecida o no localizada, es recibida e integrada por las autoridades de la Federación y de las Entidades Federativas competentes, por lo que cualquier información que se visualice, puede ser con la autoridad de origen.

Si tienes información que ayude a la localización de alguna Persona Desaparecida o No Localizada, comunicate desde México al número telefónico 800 028 7783 o WhatsApp 55 1309 9024 y proporciona toda la información que tengas.

Gobierno de México | Gobernación | CNB Comisión Nacional de Búsqueda

ALERTA NACIONAL

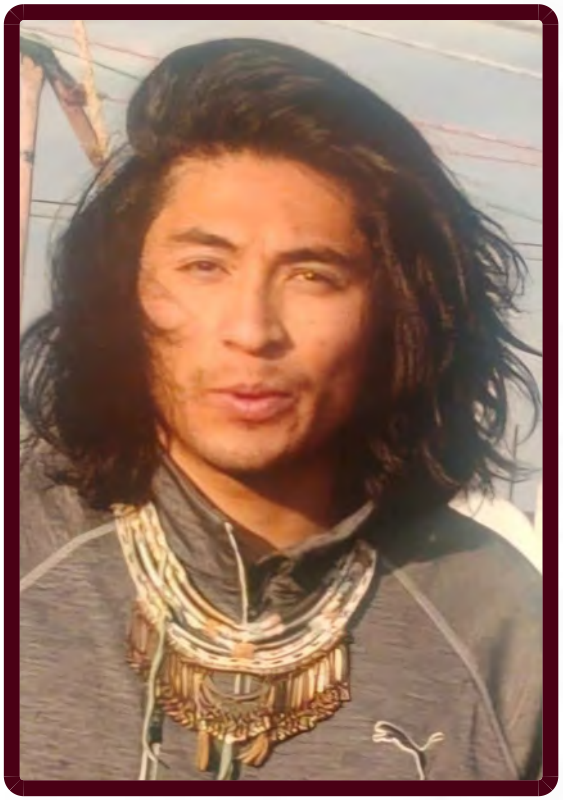

ALERTA NACIONAL

FICHA DE BÚSQUEDA DE PERSONA DESAPARECIDA

CARLOS FRANCISCO CABELLO GUZMAN
Folio Único de Identificación
FI26-119D550DD-A300-49C6-AE2D-CBEE0E2E7F9D

Edad al momento de la desaparición: 25 **Edad Actual:** 25
Lugar de nacimiento: CIUDAD DE MEXICO
Sexo: HOMBRE **Genero:** MASCULINO **Nombre Social:** CARLOS FRANCISCO CABELLO GUZMAN
Nacionalidad: MEXICANA **¿Habla español?:** SIN DATO
Idioma o lengua indígena: SIN DATO **Discapacidad:** NO
Fecha de hechos: 04/05/2026 **Hora de hechos:** 21:00 **Fecha de percato:** 04/05/2026 **Hora de percato:** 21:00
Lugar de los hechos: ESTADO: CIUDAD DE MEXICO , MUNICIPIO: AZCAPOTZALCO
Carpeta de investigación 1165

DATOS

Características físicas:	complexion: delgada, cara: ovalado, color de la piel: blanco, cabello: negro largo liso, ojos: cafés pequeños, nariz: recta, boca: pequeña, labios: no recuerda, estatura: 185cm, peso: 80kg
Señas particulares:	acne en las mejillas y frente
Prendas de vestir:	SIN DATO
Autoridades Competentes:	FISCALÍA GENERAL DE JUSTICIA DE LA CIUDAD DE MÉXICO.

La información que se visualiza de la persona desaparecida o no localizada, es recibida e integrada por las autoridades de la Federación y de las Entidades Federativas competentes, por lo que cualquier información que se visualice, puede ser con la autoridad de origen.

Si tienes información que ayude a la localización de alguna Persona Desaparecida o No Localizada, comunicate desde México al número telefónico 800 028 7783 o WhatsApp 55 1309 9024 y proporciona toda la información que tengas.

Gobierno de México | Gobernación | CNB Comisión Nacional de Búsqueda

ALERTA NACIONAL



ALERTA NACIONAL

La información que se visualiza de la persona desaparecida o no localizada, es recibida e integrada por las autoridades de la Federación y de las Entidades Federativas competentes, por lo que cualquier información que se visualice, puede ser con la autoridad de origen.

FICHA DE BÚSQUEDA DE PERSONA DESAPARECIDA

CARLOS GUTIERREZ MIRANDA
Folio Único de Identificación
FI26-118854C7E-9971-45BE-9761-EA44773BA48A

Edad al momento de la desaparición: 59 **Edad Actual:** 59
Lugar de nacimiento: CIUDAD DE MEXICO
Sexo: HOMBRE **Genero:** MASCULINO **Nombre Social:** CARLOS GUTIERREZ MIRANDA
Nacionalidad: MEXICANA **¿Habla español?:** SIN DATO
Idioma o lengua indígena: SIN DATO **Discapacidad:** NO
Fecha de hechos: 11/05/2026 **Hora de hechos:** 11:00 **Fecha de percato:** 11/05/2026 **Hora de percato:** 11:00
Lugar de los hechos: ESTADO: CIUDAD DE MEXICO , MUNICIPIO: ÁLVARO OBREGÓN
Carpeta de investigación 261

DATOS

Características físicas:	complexion: robusta, cara: ovalado, color de la piel: moreno, cabello: cano corto ondulado, ojos: cafés pequeños, nariz: alomada, boca: mediana, labios: delgados, estatura: 170cm, peso: 80kg
Señas particulares:	NINGUNA
Prendas de vestir:	SIN DATO
Autoridades Competentes:	FISCALÍA GENERAL DE JUSTICIA DE LA CIUDAD DE MÉXICO.

Si tienes información que ayude a la localización de alguna Persona Desaparecida o No Localizada, comunicate desde México al número telefónico 800 028 7783 o WhatsApp 55 1309 9024 y proporciona toda la información que tengas.

Gobierno de México | Gobernación | CNB Comisión Nacional de Búsqueda

ALERTA NACIONAL



ALERTA NACIONAL

FICHA DE BÚSQUEDA DE PERSONA DESAPARECIDA

CARLOS HERNANDEZ ACUAUTLA
Folio Único de Identificación
FI26-12C9AF5BA-90F8-4203-9613-ECBD36E57952

Edad al momento de la desaparición: 21 **Edad Actual:** 22
Lugar de nacimiento: CIUDAD DE MEXICO
Sexo: HOMBRE **Genero:** MASCULINO **Nombre Social:** CARLOS HERNANDEZ ACUAUTLA
Nacionalidad: MEXICANA **¿Habla español?:** SI
Idioma o lengua indígena: SIN DATO **Discapacidad:** NO
Fecha de hechos: 28/02/2026 **Hora de hechos:** 15:10 **Fecha de percato:** 28/02/2026 **Hora de percato:** 15:10
Lugar de los hechos: ESTADO: CIUDAD DE MEXICO , MUNICIPIO: IZTAPALAPA
Carpeta de investigación 670

DATOS	
Características físicas:	complexion: robusta, cara: redondo, color de la piel: moreno, cabello: negro corto liso, ojos: cafés pequeños, nariz: achatada, boca: grande, labios: gruesos, estatura: 160cm
Señas particulares:	tatto de una rosa en el antebrazo
Prendas de vestir:	SIN DATO
Autoridades Competentes:	FISCALÍA GENERAL DE JUSTICIA DE LA CIUDAD DE MÉXICO.

La información que se visualiza de la persona desaparecida o no localizada, es recibida e integrada por las autoridades de la Federación y de las Entidades Federativas competentes, por lo que cualquier información que se visualice, puede ser con la autoridad de origen.

Si tienes información que ayude a la localización de alguna Persona Desaparecida o No Localizada, comunicate desde México al número telefónico 800 028 7783 o WhatsApp 55 1309 9024 y proporciona toda la información que tengas.

Gobierno de México | Gobernación | CNB Comisión Nacional de Búsqueda

ALERTA NACIONAL



ALERTA NACIONAL

FICHA DE BÚSQUEDA DE PERSONA DESAPARECIDA

CARLOS IVAN VALDEZ BEAVEN
Folio Único de Identificación
FI26-109B26D43-C829-463B-9F4C-80D86C32434A

Edad al momento de la desaparición: 32 **Edad Actual:** 32
Lugar de nacimiento: SONORA
Sexo: HOMBRE **Genero:** MASCULINO
Nacionalidad: MEXICANA **¿Habla español?:** SI
Idioma o lengua indígena: SIN DATO **Discapacidad:** NO
Fecha de hechos: 25/04/2026 **Hora de hechos:** 19:00 **Fecha de percato:** 28/04/2026 **Hora de percato:** 09:00
Lugar de los hechos: ESTADO: SONORA , MUNICIPIO: GUAYMAS
Carpeta de investigación CI/GUA/174/174/00826/04-2026.

DATOS	
Características físicas:	complexion: delgada, cara: rectangular, color de la piel: moreno, cabello: castaño oscuro mediano lanoso, ojos: cafés grandes, nariz: recta, boca: grande, labios: medianos, estatura: 177cm, peso: 70kg
Señas particulares:	tatuaje de su fecha de nacimiento en nmeros romanos en el hombro izquierdo
Prendas de vestir:	SIN DATO
Autoridades Competentes:	FISCALÍA GENERAL DE JUSTICIA DEL ESTADO DE SONORA.

La información que se visualiza de la persona desaparecida o no localizada, es recibida e integrada por las autoridades de la Federación y de las Entidades Federativas competentes, por lo que cualquier información que se visualice, puede ser con la autoridad de origen.

Si tienes información que ayude a la localización de alguna Persona Desaparecida o No Localizada, comunicate desde México al número telefónico 800 028 7783 o WhatsApp 55 1309 9024 y proporciona toda la información que tengas.

Gobierno de México | Gobernación | CNB Comisión Nacional de Búsqueda

ALERTA NACIONAL



ALERTA NACIONAL

La información que se visualiza de la persona desaparecida o no localizada, es recibida e integrada por las autoridades de la Federación y de las Entidades Federativas competentes, por lo que cualquier información que se visualice, puede ser con la autoridad de origen.

FICHA DE BÚSQUEDA DE PERSONA DESAPARECIDA

CRISTINA ADILENE DOMINGUEZ MAGALLANES
Folio Único de Identificación
FI26-18C802DCE-F5AF-446C-959A-A2F615C74D1D

Edad al momento de la desaparición: 38 **Edad Actual:** 38
Lugar de nacimiento: CHIHUAHUA
Sexo: MUJER **Genero:** FEMENINO
Nacionalidad: MEXICANA **¿Habla español?:** SI
Idioma o lengua indígena: SIN DATO **Discapacidad:** NO
Fecha de hechos: 15/04/2026 **Hora de hechos:** 12:00 **Fecha de percato:** 15/04/2026 **Hora de percato:** 12:00
Lugar de los hechos: ESTADO: CHIHUAHUA , MUNICIPIO: NUEVO CASAS GRANDES
Carpeta de investigación 50-2026-611

DATOS

Características físicas:	complexion: mediana, cara: ovalado, color de la piel: moreno, cabello: negro largo liso, ojos: cafés medianos, nariz: recta, boca: mediana, labios: gruesos, estatura: 160cm, peso: 70kg
Señas particulares:	cicatriz en la cabeza, cicatrices en la pierna y gluteo derecho, cicatriz en el parpado del ojo derecho, tatuaje en el cuello del lado izquierdo con la imagen de una letra china, tatuaje atras de la oreja izquierda con la leyenda don juan, tatuaje a la altura de la cien con la imagen de una flor, tatuaje atras de la oreja derecha con la imagen de una luna, tatuaje en el antebrazo derecho con la imagen de un buho, tatuaje en la mano derecha con la imagen de una mandala, tatuaje en la mano izquierda con la leyenda ivan y un corazon, tatuaje en la espalda baja con la leyenda fernando, tatuaje en la pierna izquierda con la imagen de un corazon y una banda con el nombre de paola y laura y abajo del corazon el nombre de valeria
Prendas de vestir:	blusa, pantiblusa, bluson color: negro, pantalón color: negro
Autoridades Competentes:	FISCALÍA GENERAL DEL ESTADO DE CHIHUAHUA.

Si tienes información que ayude a la localización de alguna Persona Desaparecida o No Localizada, comunicate desde México al número telefónico 800 028 7783 o WhatsApp 55 1309 9024 y proporciona toda la información que tengas.

Gobierno de México | Gobernación | CNB Comisión Nacional de Búsqueda

ALERTA NACIONAL



ALERTA NACIONAL

FICHA DE BÚSQUEDA DE PERSONA DESAPARECIDA

EDGAR SANTILLAN
Folio Único de Identificación
FI26-1D68CAED3-01BB-4F4D-AF96-B9EE2DE1E57B

Edad al momento de la desaparición: 37 **Edad Actual:** 37
Lugar de nacimiento: ZACATECAS
Sexo: HOMBRE **Genero:** MASCULINO **Nombre Social:** EDGAR SANTILLAN
Nacionalidad: MEXICANA **¿Habla español?:** SI
Idioma o lengua indígena: SIN DATO **Discapacidad:** NO
Fecha de hechos: 14/05/2026 **Hora de hechos:** 13:00 **Fecha de percato:** 14/05/2026 **Hora de percato:** 15:00
Lugar de los hechos: ESTADO: ZACATECAS , MUNICIPIO: FRESNILLO
Carpeta de investigación FGJEZ/FEDFPDCP-ZAC/4832/2026-5

DATOS

Características físicas:	complexion: delgada, cara: ovalado, color de la piel: moreno, cabello: entrecano corto liso, ojos: negros medianos, nariz: recta, boca: mediana, labios: medianos, estatura: 170cm, peso: 87kg
Señas particulares:	cicatriz que comienza en el labio inferior y terminan en la papada
Prendas de vestir:	SIN DATO
Autoridades Competentes:	FISCALÍA GENERAL DE JUSTICIA DEL ESTADO DE ZACATECAS.

La información que se visualiza de la persona desaparecida o no localizada, es recibida e integrada por las autoridades de la Federación y de las Entidades Federativas competentes, por lo que cualquier información que se visualice, puede ser con la autoridad de origen.

Si tienes información que ayude a la localización de alguna Persona Desaparecida o No Localizada, comunicate desde México al número telefónico 800 028 7783 o WhatsApp 55 1309 9024 y proporciona toda la información que tengas.

Gobierno de México | Gobernación | CNB Comisión Nacional de Búsqueda

ALERTA NACIONAL



ALERTA NACIONAL

FICHA DE BÚSQUEDA DE PERSONA DESAPARECIDA

EDUARDO MAURICIO VAZQUEZ RAMIREZ
Folio Único de Identificación
FI26-1BEB0AFF3-16AA-49F0-BF4D-1598441ED32C

Edad al momento de la desaparición: 25 **Edad Actual:** 34
Lugar de nacimiento: JALISCO
Sexo: HOMBRE **Genero:** MASCULINO
Nacionalidad: MEXICANA **¿Habla español?:** SI
Idioma o lengua indígena: SIN DATO **Discapacidad:** NO
Fecha de hechos: 03/08/2017 **Hora de hechos:** 00:00 **Fecha de percato:** 03/08/2017 **Hora de percato:** 00:00
Lugar de los hechos: ESTADO: JALISCO , MUNICIPIO: SAN JUAN DE LOS LAGOS
Carpeta de investigación 2610/2017

DATOS

Características físicas:	complexion: delgada, color de la piel: trigueño, nariz: achatada, boca: mediana, labios: medianos, estatura: 152cm, peso: 50kg
Señas particulares:	NINGUNA
Prendas de vestir:	SIN DATO
Autoridades Competentes:	FISCALÍA GENERAL DEL ESTADO DE JALISCO.

La información que se visualiza de la persona desaparecida o no localizada, es recibida e integrada por las autoridades de la Federación y de las Entidades Federativas competentes, por lo que cualquier información que se visualice, puede ser con la autoridad de origen.

Si tienes información que ayude a la localización de alguna Persona Desaparecida o No Localizada, comunicate desde México al número telefónico 800 028 7783 o WhatsApp 55 1309 9024 y proporciona toda la información que tengas.

Gobierno de México | Gobernación | CNB Comisión Nacional de Búsqueda

ALERTA NACIONAL

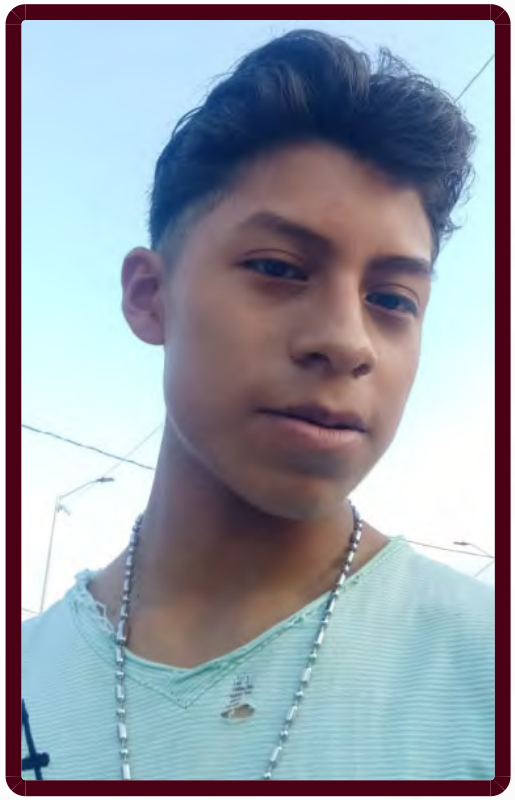

ALERTA NACIONAL

FICHA DE BÚSQUEDA DE PERSONA DESAPARECIDA

FABIAN DE JESUS GUZMAN GONZALEZ
Folio Único de Identificación
FI26-15305E747-B299-4294-8AFC-F708BA2B9732

Edad al momento de la desaparición: 18 **Edad Actual:** 18
Lugar de nacimiento: CHIAPAS
Sexo: HOMBRE **Genero:** MASCULINO
Nacionalidad: MEXICANA **¿Habla español?:** SI
Idioma o lengua indígena: SIN DATO **Discapacidad:** NO
Fecha de hechos: 07/06/2026 **Hora de hechos:** 11:30 **Fecha de percato:** 07/06/2026 **Hora de percato:** 11:30
Lugar de los hechos: ESTADO: CHIAPAS , MUNICIPIO: LA CONCORDIA
Carpeta de investigación 0033-20-2908-2026

DATOS	
Características físicas:	complexion: delgada, cara: ovalado, color de la piel: moreno, cabello: negro corto ondulado, ojos: cafés medianos, nariz: recta, boca: mediana, labios: delgados, estatura: 170cm, peso: 65kg
Señas particulares:	tatuajes en la mano derecha una cruz, tatuaje en la cintura una tarantula.
Prendas de vestir:	pantalón color: negro, playera color: amarillo, tenis color: negro
Autoridades Competentes:	FISCALÍA GENERAL DEL ESTADO DE CHIAPAS.

La información que se visualiza de la persona desaparecida o no localizada, es recibida e integrada por las autoridades de la Federación y de las Entidades Federativas competentes, por lo que cualquier información que se visualice, puede ser con la autoridad de origen.

Si tienes información que ayude a la localización de alguna Persona Desaparecida o No Localizada, comunicate desde México al número telefónico 800 028 7783 o WhatsApp 55 1309 9024 y proporciona toda la información que tengas.

Gobierno de México | Gobernación | CNB Comisión Nacional de Búsqueda

ALERTA NACIONAL



ALERTA NACIONAL

FICHA DE BÚSQUEDA DE PERSONA DESAPARECIDA

FELIPE MAXIMILIANO GARCIA LEON
Folio Único de Identificación
FI26-1FDC7466C-085C-4D97-963E-894D98557E7A

Edad al momento de la desaparición: 21 **Edad Actual:** 21
Lugar de nacimiento: TABASCO
Sexo: HOMBRE **Genero:** MASCULINO
Nacionalidad: MEXICANA **¿Habla español?:** SI
Idioma o lengua indígena: SIN DATO **Discapacidad:** NO
Fecha de hechos: 20/02/2026 **Hora de hechos:** 15:00 **Fecha de percato:** 20/02/2026 **Hora de percato:** 15:00
Lugar de los hechos: ESTADO: TABASCO , MUNICIPIO: CENTRO
Carpeta de investigación

DATOS	
Características físicas:	complexion: delgada, cara: ovalado, color de la piel: trigueño, cabello: negro corto ondulado, ojos: verdes grandes, nariz: alomada, boca: mediana, labios: gruesos, estatura: 180cm, peso: 75kg
Señas particulares:	tatuaje en el hombro derecho de manchas de leopardo
Prendas de vestir:	camisa color: azul, pantalón color: azul, zapatos
Autoridades Competentes:	COMISIÓN ESTATAL DE BÚSQUEDA DE PERSONAS EN EL ESTADO DE TABASCO.

La información que se visualiza de la persona desaparecida o no localizada, es recibida e integrada por las autoridades de la Federación y de las Entidades Federativas competentes, por lo que cualquier información que se visualice, puede ser con la autoridad de origen.

Si tienes información que ayude a la localización de alguna Persona Desaparecida o No Localizada, comunicate desde México al número telefónico 800 028 7783 o WhatsApp 55 1309 9024 y proporciona toda la información que tengas.

Gobierno de México | Gobernación | CNB Comisión Nacional de Búsqueda

ALERTA NACIONAL

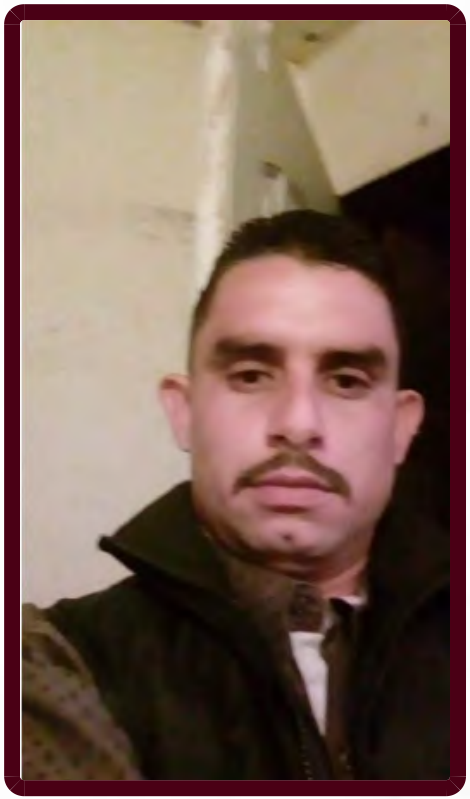

ALERTA NACIONAL

FICHA DE BÚSQUEDA DE PERSONA DESAPARECIDA

FRANCISCO EDGARDO ARVIZU LOPEZ
Folio Único de Identificación
FI26-1C363CC5A-F7FB-4308-BF93-89D421EAF83F

Edad al momento de la desaparición: 40 **Edad Actual:** 40
Lugar de nacimiento: SONORA
Sexo: HOMBRE **Genero:** MASCULINO
Nacionalidad: MEXICANA **¿Habla español?:** SI
Idioma o lengua indígena: SIN DATO **Discapacidad:** NO
Fecha de hechos: 26/04/2026 **Hora de hechos:** 01:00 **Fecha de percato:** 28/04/2026 **Hora de percato:** 10:00
Lugar de los hechos: ESTADO: SONORA , MUNICIPIO: HERMOSILLO
Carpeta de investigación CI/HER/036/08/00140/5-2026

DATOS	
Características físicas:	complexion: mediana, cara: rectangular, color de la piel: blanco, cabello: negro corto liso, ojos: cafés medianos, nariz: alomada, boca: mediana, labios: medianos, estatura: 160cm, peso: 60kg
Señas particulares:	tatuaje en la espalda de una rosa que dice silvia madre mia, cicatriz en el abdomen de 26 cm aproximadamente
Prendas de vestir:	SIN DATO
Autoridades Competentes:	FISCALÍA GENERAL DE JUSTICIA DEL ESTADO DE SONORA.

La información que se visualiza de la persona desaparecida o no localizada, es recibida e integrada por las autoridades de la Federación y de las Entidades Federativas competentes, por lo que cualquier información que se visualice, puede ser con la autoridad de origen.

Si tienes información que ayude a la localización de alguna Persona Desaparecida o No Localizada, comunicate desde México al número telefónico 800 028 7783 o WhatsApp 55 1309 9024 y proporciona toda la información que tengas.

Gobierno de México | Gobernación | CNB Comisión Nacional de Búsqueda

ALERTA NACIONAL



ALERTA NACIONAL

FICHA DE BÚSQUEDA DE PERSONA DESAPARECIDA

FREDDY TORRES VILLEGAS
Folio Único de Identificación
FI26-14DD8D699-7718-479E-8019-4F1F72BAC2CC

Edad al momento de la desaparición: 28 **Edad Actual:** 28
Lugar de nacimiento: QUINTANA ROO
Sexo: HOMBRE **Genero:** MASCULINO
Nacionalidad: MEXICANA **¿Habla español?:** SI
Idioma o lengua indígena: SIN DATO **Discapacidad:** NO
Fecha de hechos: 01/05/2026 **Hora de hechos:** 12:00 **Fecha de percato:** 01/05/2026 **Hora de percato:** 12:00
Lugar de los hechos: ESTADO: QUINTANA ROO , MUNICIPIO: BENITO JUÁREZ
Carpeta de investigación FGR/QROO/CAN/UAPD/06/219/2026

DATOS

Características físicas:	complexion: delgada, color de la piel: moreno, cabello: negro corto liso, estatura: 160cm, peso: 65kg
Señas particulares:	tatuaje de una cruz en el antebrazo izquierdo
Prendas de vestir:	SIN DATO
Autoridades Competentes:	FISCALÍA GENERAL DEL ESTADO DE QUINTA ROO.

La información que se visualiza de la persona desaparecida o no localizada, es recibida e integrada por las autoridades de la Federación y de las Entidades Federativas competentes, por lo que cualquier información que se visualice, puede ser con la autoridad de origen.

Si tienes información que ayude a la localización de alguna Persona Desaparecida o No Localizada, comunicate desde México al número telefónico 800 028 7783 o WhatsApp 55 1309 9024 y proporciona toda la información que tengas.

Gobierno de México | Gobernación | CNB Comisión Nacional de Búsqueda

ALERTA NACIONAL



FICHA DE BÚSQUEDA DE PERSONA DESAPARECIDA

GERARDO PEREZ MENDEZ
Folio Único de Identificación
FI26-1E57F038B-795B-4882-BB3F-984F66B35DF7

Edad al momento de la desaparición: 40 **Edad Actual:** 40
Lugar de nacimiento: QUERETARO
Sexo: HOMBRE **Genero:** MASCULINO
Nacionalidad: MEXICANA **¿Habla español?:** SI
Idioma o lengua indígena: SIN DATO **Discapacidad:** NO
Fecha de hechos: 07/06/2026 **Hora de hechos:** 08:00 **Fecha de percato:** 09/06/2026 **Hora de percato:** 00:00
Lugar de los hechos: ESTADO: QUERETARO , MUNICIPIO: EZEQUIEL MONTES
Carpeta de investigación CI/QRO/18448/2026

DATOS	
Características físicas:	complexion: delgada, cara: redondo, color de la piel: moreno, cabello: no recuerda no recuerda no recuerda, ojos: cafés pequeños, nariz: recta, boca: mediana, labios: delgados, estatura: 162cm, peso: 64kg
Señas particulares:	tatuaje en el antebrazo de derecho como tipo letras como chinas, tatuaje en la espalda
Prendas de vestir:	shorts color: gris, sudadera color: negro, zapatos color: blanco
Autoridades Competentes:	FISCALÍA GENERAL DEL ESTADO QUERÉTARO.

ALERTA NACIONAL

La información que se visualiza de la persona desaparecida o no localizada, es recibida e integrada por las autoridades de la Federación y de las Entidades Federativas competentes, por lo que cualquier información que se visualice, puede ser con la autoridad de origen.

Si tienes información que ayude a la localización de alguna Persona Desaparecida o No Localizada, comunicate desde México al número telefónico 800 028 7783 o WhatsApp 55 1309 9024 y proporciona toda la información que tengas.

Gobierno de México | Gobernación | CNB Comisión Nacional de Búsqueda

ALERTA NACIONAL



FICHA DE BÚSQUEDA DE PERSONA DESAPARECIDA

GUSTAVO ARTURO CISNEROS ALVAREZ
Folio Único de Identificación
FI26-1930460DF-7E55-4B64-9F70-A057C350F4C3

Edad al momento de la desaparición: 30 **Edad Actual:** 31
Lugar de nacimiento: ZACATECAS
Sexo: HOMBRE **Genero:** MASCULINO **Nombre Social:** GUSTAVO ARTURO CISNEROS ALVAREZ
Nacionalidad: MEXICANA **¿Habla español?:** SI
Idioma o lengua indígena: SIN DATO **Discapacidad:** NO
Fecha de hechos: 13/03/2026 **Hora de hechos:** 15:00 **Fecha de percato:** 14/03/2026 **Hora de percato:** 16:00
Lugar de los hechos: ESTADO: ZACATECAS , MUNICIPIO: PINOS
Carpeta de investigación FGJEZ/VF_ILJA-PIN/106/2026-3

DATOS	
Características físicas:	complexion: delgada, cara: ovalado, color de la piel: moreno, cabello: castaño oscuro corto ondulado, ojos: cafés medianos, nariz: no recuerda, boca: grande, labios: gruesos, estatura: 170cm, peso: 70kg
Señas particulares:	multiples tatuajes en ambos brazos sin recordar figura
Prendas de vestir:	SIN DATO
Autoridades Competentes:	FISCALÍA GENERAL DE JUSTICIA DEL ESTADO DE ZACATECAS.

ALERTA NACIONAL

La información que se visualiza de la persona desaparecida o no localizada, es recibida e integrada por las autoridades de la Federación y de las Entidades Federativas competentes, por lo que cualquier información que se visualice, puede ser con la autoridad de origen.

Si tienes información que ayude a la localización de alguna Persona Desaparecida o No Localizada, comunicate desde México al número telefónico 800 028 7783 o WhatsApp 55 1309 9024 y proporciona toda la información que tengas.

Gobierno de México | Gobernación | CNB Comisión Nacional de Búsqueda

ALERTA NACIONAL

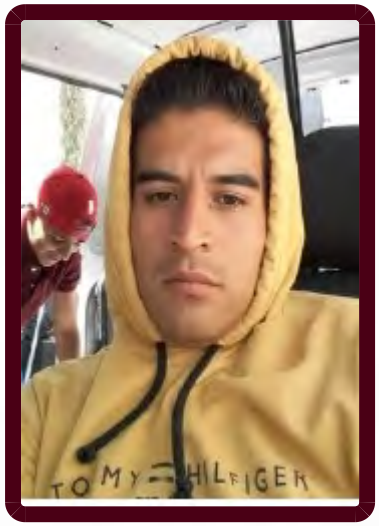

FICHA DE BÚSQUEDA DE PERSONA DESAPARECIDA

JAIME IVAN PACHECO LEDESMA
Folio Único de Identificación
FI26-1C665AC03-195A-411F-AC4E-D3A18ADDFE3F

Edad al momento de la desaparición: 31 **Edad Actual:** 31
Lugar de nacimiento: QUERETARO
Sexo: HOMBRE **Genero:** MASCULINO
Nacionalidad: MEXICANA **¿Habla español?:** SI
Idioma o lengua indígena: SIN DATO **Discapacidad:** NO
Fecha de hechos: 30/05/2026 **Hora de hechos:** 08:00 **Fecha de percato:** 10/06/2026 **Hora de percato:** 00:00
Lugar de los hechos: ESTADO: QUERETARO , MUNICIPIO: QUERÉTARO
Carpeta de investigación CI/QRO/18598/2026

DATOS	
Características físicas:	complexion: mediana, cara: no recuerda, color de la piel: moreno, cabello: negro no recuerda liso, ojos: cafés medianos, nariz: no recuerda, boca: grande, labios: medianos, estatura: 170cm, peso: 70kg
Señas particulares:	perforacion en ambos lobulos con arete chico
Prendas de vestir:	pantalón, sudadera color: verde, zapatos color: negro
Autoridades Competentes:	FISCALÍA GENERAL DEL ESTADO QUERÉTARO.

ALERTA NACIONAL

La información que se visualiza de la persona desaparecida o no localizada, es recibida e integrada por las autoridades de la Federación y de las Entidades Federativas competentes, por lo que cualquier información que se visualice, puede ser con la autoridad de origen.

Si tienes información que ayude a la localización de alguna Persona Desaparecida o No Localizada, comunicate desde México al número telefónico 800 028 7783 o WhatsApp 55 1309 9024 y proporciona toda la información que tengas.

ALERTA NACIONAL



FICHA DE BÚSQUEDA DE PERSONA DESAPARECIDA

JESUS JAIVER MORALES ROBLERO
Folio Único de Identificación
FI26-11341864E-4C62-474D-9DDC-330F80BEAD8D

Edad al momento de la desaparición: 37 **Edad Actual:** 37
Lugar de nacimiento: CHIAPAS
Sexo: HOMBRE **Genero:** MASCULINO
Nacionalidad: MEXICANA **¿Habla español?:** SI
Idioma o lengua indígena: SIN DATO **Discapacidad:** NO
Fecha de hechos: 07/06/2026 **Hora de hechos:** 11:00 **Fecha de percato:** 07/06/2026 **Hora de percato:** 11:00
Lugar de los hechos: ESTADO: CHIAPAS , MUNICIPIO: JIQUIPILAS
Carpeta de investigación 0095-046-0422-2026

DATOS	
Características físicas:	complexion: delgada, cara: no recuerda, color de la piel: moreno, cabello: negro corto liso, ojos: verdes pequeños, nariz: no recuerda, boca: mediana, labios: delgados, estatura: 164cm, peso: 78kg
Señas particulares:	tatuaje en el brazo izquierdo dos piecitos y letras en color azul.
Prendas de vestir:	SIN DATO
Autoridades Competentes:	FISCALÍA GENERAL DEL ESTADO DE CHIAPAS.

ALERTA NACIONAL

La información que se visualiza de la persona desaparecida o no localizada, es recibida e integrada por las autoridades de la Federación y de las Entidades Federativas competentes, por lo que cualquier información que se visualice, puede ser con la autoridad de origen.

Si tienes información que ayude a la localización de alguna Persona Desaparecida o No Localizada, comunicate desde México al número telefónico 800 028 7783 o WhatsApp 55 1309 9024 y proporciona toda la información que tengas.

Gobierno de México | Gobernación | CNB Comisión Nacional de Búsqueda

ALERTA NACIONAL

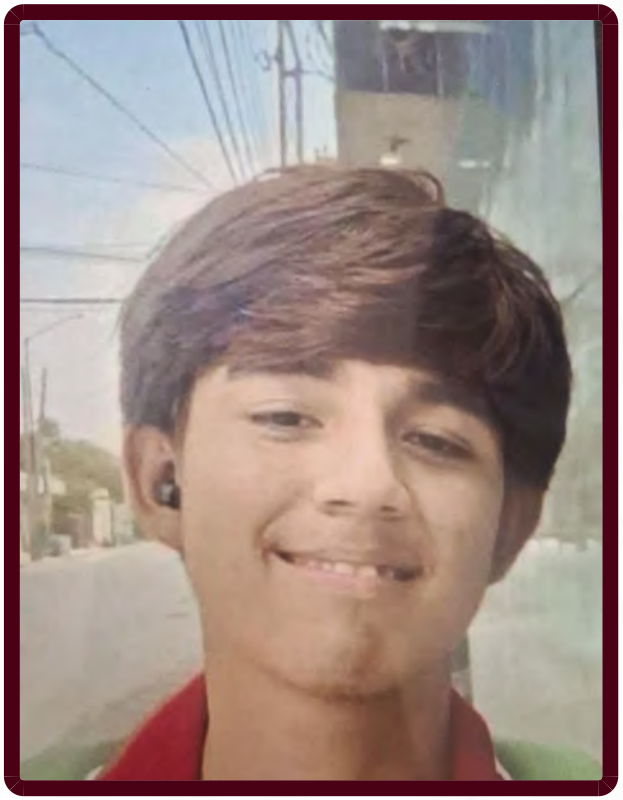

ALERTA NACIONAL

FICHA DE BÚSQUEDA DE PERSONA DESAPARECIDA

JOEL ADRIAN FERNANDEZ JIMENEZ
Folio Único de Identificación
FI26-199BB7A44-4653-4C72-A618-1014EF93A107

Edad al momento de la desaparición: 17 **Edad Actual:** 17
Lugar de nacimiento: TAMAULIPAS
Sexo: HOMBRE **Genero:** MASCULINO
Nacionalidad: MEXICANA **¿Habla español?:** SI
Idioma o lengua indígena: SIN DATO **Discapacidad:** NO
Fecha de hechos: 08/06/2026 **Hora de hechos:** 12:00 **Fecha de percato:** 08/06/2026 **Hora de percato:** 12:00
Lugar de los hechos: ESTADO: TAMAULIPAS , MUNICIPIO: REYNOSA
Carpeta de investigación FGJT/FEIDDFP/REY/UE1/00193/2026

DATOS

Características físicas:	complexion: delgada, cara: ovalado, color de la piel: blanco, cabello: rojizo mediano liso, ojos: cafés medianos, nariz: achatada, boca: mediana, labios: medianos, estatura: 170cm, peso: 65kg
Señas particulares:	tiene una cicatriz en su cabeza
Prendas de vestir:	SIN DATO
Autoridades Competentes:	FISCALÍA GENERAL DE JUSTICIA DEL ESTADO DE TAMAULIPAS.

La información que se visualiza de la persona desaparecida o no localizada, es recibida e integrada por las autoridades de la Federación y de las Entidades Federativas competentes, por lo que cualquier información que se visualice, puede ser con la autoridad de origen.

Si tienes información que ayude a la localización de alguna Persona Desaparecida o No Localizada, comunicate desde México al número telefónico 800 028 7783 o WhatsApp 55 1309 9024 y proporciona toda la información que tengas.

Gobierno de México | Gobernación | CNB Comisión Nacional de Búsqueda

ALERTA NACIONAL



ALERTA NACIONAL

FICHA DE BÚSQUEDA DE PERSONA DESAPARECIDA

JONATHAN RAMIREZ GONZALEZ
Folio Único de Identificación
FI26-12D347038-2568-42D1-97D4-CF68AAFDB7C6

Edad al momento de la desaparición: 21 **Edad Actual:** 21
Lugar de nacimiento: VERACRUZ
Sexo: HOMBRE **Genero:** MASCULINO
Nacionalidad: MEXICANA **¿Habla español?:** SI
Idioma o lengua indígena: SIN DATO **Discapacidad:** NO
Fecha de hechos: 10/06/2026 **Hora de hechos:** 18:00 **Fecha de percato:** 10/06/2026 **Hora de percato:** 18:00
Lugar de los hechos: ESTADO: VERACRUZ , MUNICIPIO: AMATLÁN DE LOS REYES
Carpeta de investigación CRB/FIM/FEADPD/71/2026

DATOS	
Características físicas:	complexion: delgada, cara: ovalado, color de la piel: moreno, cabello: negro mediano liso, ojos: negros medianos, nariz: achatada, boca: grande, labios: gruesos, estatura: 170cm, peso: 60kg
Señas particulares:	perforaciones en ambas orejas aretes
Prendas de vestir:	SIN DATO
Autoridades Competentes:	FISCALÍA GENERAL DEL ESTADO DE VERACRUZ DE IGNACIO DE LA LLAVE.

La información que se visualiza de la persona desaparecida o no localizada, es recibida e integrada por las autoridades de la Federación y de las Entidades Federativas competentes, por lo que cualquier información que se visualice, puede ser con la autoridad de origen.

Si tienes información que ayude a la localización de alguna Persona Desaparecida o No Localizada, comunicate desde México al número telefónico 800 028 7783 o WhatsApp 55 1309 9024 y proporciona toda la información que tengas.

Gobierno de México | Gobernación | CNB Comisión Nacional de Búsqueda

ALERTA NACIONAL



FICHA DE BÚSQUEDA DE PERSONA DESAPARECIDA

JORGE ALFONSO OLIVEROS ZAMORA
Folio Único de Identificación
FI26-1FC7E0A98-A372-4D24-8BE2-BE7F1E2BE870

Edad al momento de la desaparición: 39 **Edad Actual:** 39
Lugar de nacimiento: GUANAJUATO
Sexo: HOMBRE **Genero:** MASCULINO **Nombre Social:** TUNTUN
Nacionalidad: MEXICANA **¿Habla español?:** SI
Idioma o lengua indígena: SIN DATO **Discapacidad:** SI
Fecha de hechos: 10/04/2026 **Hora de hechos:** 12:00 **Fecha de percato:** 10/04/2026 **Hora de percato:** 12:00
Lugar de los hechos: ESTADO: GUANAJUATO , MUNICIPIO: SILAO
Carpeta de investigación 50366/2026

DATOS	
Características físicas:	complexion: mediana, cara: ovalado, color de la piel: moreno, cabello: castaño oscuro corto liso, ojos: cafés medianos, nariz: achatada, boca: mediana, labios: medianos, estatura: 161cm, peso: 75kg
Señas particulares:	en el pecho del lado izquierdo la imagen de san judas tadeo
Prendas de vestir:	SIN DATO
Autoridades Competentes:	COMISIÓN ESTATAL DE BÚSQUEDA DE PERSONAS DEL ESTADO DE GUANAJUATO.

ALERTA NACIONAL

La información que se visualiza de la persona desaparecida o no localizada, es recibida e integrada por las autoridades de la Federación y de las Entidades Federativas competentes, por lo que cualquier información que se visualice, puede ser con la autoridad de origen.

Si tienes información que ayude a la localización de alguna Persona Desaparecida o No Localizada, comunicate desde México al número telefónico 800 028 7783 o WhatsApp 55 1309 9024 y proporciona toda la información que tengas.

Gobierno de México | Gobernación | CNB Comisión Nacional de Búsqueda

ALERTA NACIONAL



ALERTA NACIONAL

FICHA DE BÚSQUEDA DE PERSONA DESAPARECIDA

JORGE SARADAN TELLEZ BEJAR
Folio Único de Identificación
FI26-18F69F6B4-6971-4E1D-B60B-F6D3868FEF7A

Edad al momento de la desaparición: 42 **Edad Actual:** 42
Lugar de nacimiento: QUINTANA ROO
Sexo: HOMBRE **Genero:** MASCULINO
Nacionalidad: MEXICANA **¿Habla español?:** SI
Idioma o lengua indígena: SIN DATO **Discapacidad:** NO
Fecha de hechos: 10/06/2026 **Hora de hechos:** 23:00 **Fecha de percato:** 10/06/2026 **Hora de percato:** 23:00
Lugar de los hechos: ESTADO: QUINTANA ROO , MUNICIPIO: BENITO JUÁREZ
Carpeta de investigación FGE/QROO/CAN/UAPD/06/224/2026

DATOS	
Características físicas:	complexion: mediana, color de la piel: moreno, cabello: castaño oscuro corto ondulado, estatura: 178cm, peso: 80kg
Señas particulares:	mancha de color blanco debajo del ojo derecho
Prendas de vestir:	SIN DATO
Autoridades Competentes:	FISCALÍA GENERAL DEL ESTADO DE QUINTA ROO.

La información que se visualiza de la persona desaparecida o no localizada, es recibida e integrada por las autoridades de la Federación y de las Entidades Federativas competentes, por lo que cualquier información que se visualice, puede ser con la autoridad de origen.

Si tienes información que ayude a la localización de alguna Persona Desaparecida o No Localizada, comunicate desde México al número telefónico 800 028 7783 o WhatsApp 55 1309 9024 y proporciona toda la información que tengas.

Gobierno de México | Gobernación | CNB Comisión Nacional de Búsqueda

ALERTA NACIONAL



FICHA DE BÚSQUEDA DE PERSONA DESAPARECIDA

JORGE VELAZQUEZ JIMENEZ
Folio Único de Identificación
FI26-1886B6580-FDA1-419E-BCC7-94968E1984B0

Edad al momento de la desaparición: 63 **Edad Actual:** 63
Lugar de nacimiento: VERACRUZ
Sexo: HOMBRE **Genero:** MASCULINO
Nacionalidad: MEXICANA **¿Habla español?:** SI
Idioma o lengua indígena: SIN DATO **Discapacidad:** SI
Fecha de hechos: 11/04/2026 **Hora de hechos:** 18:00 **Fecha de percato:** 11/04/2026 **Hora de percato:** 20:20
Lugar de los hechos: ESTADO: VERACRUZ , MUNICIPIO: COATZACOALCOS
Carpeta de investigación

DATOS	
Características físicas:	complexion: delgada, cara: ovalado, color de la piel: moreno, cabello: cano corto ondulado, ojos: negros medianos, nariz: achatada, boca: grande, labios: gruesos, estatura: 169cm, peso: 78kg
Señas particulares:	lunar color negro del tamaño de una letra o en su cadera, 4 dientes frontales superiores faltantes, lunar color negro del tamaño de una letra o en su cadera, 4 dientes frontales superiores faltantes
Prendas de vestir:	playera, shorts
Autoridades Competentes:	COMISIÓN NACIONAL DE BÚSQUEDA.

ALERTA NACIONAL

La información que se visualiza de la persona desaparecida o no localizada, es recibida e integrada por las autoridades de la Federación y de las Entidades Federativas competentes, por lo que cualquier información que se visualice, puede ser con la autoridad de origen.

Si tienes información que ayude a la localización de alguna Persona Desaparecida o No Localizada, comunicate desde México al número telefónico 800 028 7783 o WhatsApp 55 1309 9024 y proporciona toda la información que tengas.

Gobierno de México | Gobernación | CNB Comisión Nacional de Búsqueda

ALERTA NACIONAL



FICHA DE BÚSQUEDA DE PERSONA DESAPARECIDA

JOSE ARTURO GALLEGOS CARDENAS
Folio Único de Identificación
FI26-11CBBCFEE-00CE-4EE1-B210-9AC33C57384E

Edad al momento de la desaparición: 32 **Edad Actual:** 32
Lugar de nacimiento: SINALOA
Sexo: HOMBRE **Genero:** MASCULINO **Nombre Social:** SIN NOMBRE SOCIAL
Nacionalidad: MEXICANA **¿Habla español?:** SI
Idioma o lengua indígena: SIN DATO **Discapacidad:** NO
Fecha de hechos: 28/04/2026 **Hora de hechos:** 22:00 **Fecha de percato:** 29/04/2026 **Hora de percato:** 08:00
Lugar de los hechos: ESTADO: SINALOA , MUNICIPIO: CULIACÁN
Carpeta de investigación CLN/FEDFP/05278/2026/CI

DATOS	
Características físicas:	complexion: mediana, cara: ovalado, color de la piel: moreno, cabello: castaño oscuro corto liso, ojos: cafés pequeños, nariz: recta, boca: mediana, labios: delgados, estatura: 170cm, peso: 87kg
Señas particulares:	tatuaje en el brazo derecho de una corona de espinas y gallego en letra cursiva en el pecho
Prendas de vestir:	SIN DATO
Autoridades Competentes:	COMISIÓN ESTATAL DE BÚSQUEDA DE PERSONAS EN EL ESTADO DE SINALOA.

ALERTA NACIONAL

La información que se visualiza de la persona desaparecida o no localizada, es recibida e integrada por las autoridades de la Federación y de las Entidades Federativas competentes, por lo que cualquier información que se visualice, puede ser con la autoridad de origen.

Si tienes información que ayude a la localización de alguna Persona Desaparecida o No Localizada, comunicate desde México al número telefónico 800 028 7783 o WhatsApp 55 1309 9024 y proporciona toda la información que tengas.

Gobierno de México | Gobernación | CNB Comisión Nacional de Búsqueda

ALERTA NACIONAL



ALERTA NACIONAL

FICHA DE BÚSQUEDA DE PERSONA DESAPARECIDA

JOSE OCTAVIO ORTEGA VARGAS
Folio Único de Identificación
FI26-12F733EDE-135A-4D69-82D7-510E47F50A1D

Edad al momento de la desaparición: 30 **Edad Actual:** 30
Lugar de nacimiento: GUERRERO
Sexo: HOMBRE **Genero:** MASCULINO
Nacionalidad: MEXICANA **¿Habla español?:** SI
Idioma o lengua indígena: SIN DATO **Discapacidad:** NO
Fecha de hechos: 10/06/2026 **Hora de hechos:** 12:00 **Fecha de percato:** 10/06/2026 **Hora de percato:** 18:00
Lugar de los hechos: ESTADO: GUERRERO , MUNICIPIO: JOSÉ AZUETA
Carpeta de investigación 12130570200507110626

DATOS	
Características físicas:	complexion: robusta, cara: ovalado, color de la piel: moreno, cabello: negro corto ondulado, ojos: cafés grandes, nariz: achatada, boca: grande, labios: gruesos, estatura: 175cm, peso: 95kg
Señas particulares:	cicatriz antigua en la ceja derecha, tatuaje en el antebrazo de lado izquierdo con la figura de flores, tatuaje en la espalda con la leyenda ortega, tatuaje en la mano derecha sin recordar su figura, tatuaje en las dos piernas de la rodilla hacia abajo sin recordar que figuras son
Prendas de vestir:	SIN DATO
Autoridades Competentes:	FISCALÍA GENERAL DEL ESTADO DE GUERRERO.

La información que se visualiza de la persona desaparecida o no localizada, es recibida e integrada por las autoridades de la Federación y de las Entidades Federativas competentes, por lo que cualquier información que se visualice, puede ser con la autoridad de origen.

Si tienes información que ayude a la localización de alguna Persona Desaparecida o No Localizada, comunicate desde México al número telefónico 800 028 7783 o WhatsApp 55 1309 9024 y proporciona toda la información que tengas.

ALERTA NACIONAL



FICHA DE BÚSQUEDA DE PERSONA DESAPARECIDA

JUAN MANUEL IBARRA IBARRA
Folio Único de Identificación
FI26-18791D0FF-1028-4906-BECA-8BE73426E86B

Edad al momento de la desaparición: 29 **Edad Actual:** 29
Lugar de nacimiento: ZACATECAS
Sexo: HOMBRE **Genero:** MASCULINO **Nombre Social:** JUAN MANUEL IBARRA IBARRA
Nacionalidad: MEXICANA **¿Habla español?:** SI
Idioma o lengua indígena: SIN DATO **Discapacidad:** NO
Fecha de hechos: 06/04/2026 **Hora de hechos:** 02:00 **Fecha de percato:** 06/04/2026 **Hora de percato:** 02:01
Lugar de los hechos: ESTADO: ZACATECAS , MUNICIPIO: CALERA
Carpeta de investigación FGJEZ/FED FPDCPZAC/3357/ 2026-4

DATOS	
Características físicas:	complexion: robusta, cara: cuadrado, color de la piel: blanco, cabello: negro mediano liso, ojos: cafés grandes, nariz: recta, boca: mediana, labios: medianos, estatura: 168cm
Señas particulares:	en chamorro izquierdo la imagen de la virgen de guadalupe y el nombre de juan, en antebrazo la leyenda familia, en brazo izquierdo la imagen de un cristo, un corazon y tres cruces
Prendas de vestir:	SIN DATO
Autoridades Competentes:	FISCALÍA GENERAL DE JUSTICIA DEL ESTADO DE ZACATECAS.

ALERTA NACIONAL

La información que se visualiza de la persona desaparecida o no localizada, es recibida e integrada por las autoridades de la Federación y de las Entidades Federativas competentes, por lo que cualquier información que se visualice, puede ser con la autoridad de origen.

Si tienes información que ayude a la localización de alguna Persona Desaparecida o No Localizada, comunicate desde México al número telefónico 800 028 7783 o WhatsApp 55 1309 9024 y proporciona toda la información que tengas.

Gobierno de México | Gobernación | CNB Comisión Nacional de Búsqueda

ALERTA NACIONAL



FICHA DE BÚSQUEDA DE PERSONA DESAPARECIDA

JULIO ALBERTO LAGUNAS FRUTIS
Folio Único de Identificación
FI26-19487C444-65CF-4774-9992-2178E9F3B256

Edad al momento de la desaparición: 20 **Edad Actual:** 21
Lugar de nacimiento: MORELOS
Sexo: HOMBRE **Genero:** MASCULINO
Nacionalidad: MEXICANA **¿Habla español?:** SI
Idioma o lengua indígena: SIN DATO **Discapacidad:** NO
Fecha de hechos: 09/12/2025 **Hora de hechos:** 18:30 **Fecha de percato:** 09/12/2025 **Hora de percato:** 18:30
Lugar de los hechos: ESTADO: MORELOS , MUNICIPIO: JIUTEPEC
Carpeta de investigación SC02/414/2026

DATOS	
Características físicas:	complexion: delgada, cara: redondo, color de la piel: blanco, cabello: negro mediano liso, ojos: cafés pequeños, nariz: recta, boca: mediana, labios: delgados, estatura: 152cm, peso: 60kg
Señas particulares:	cicatriz de aproximadamente 2 centimetros en medio de la frente , lunar pronunciado de color cafe en la barbilla de lado derecho , tatuaje en la muñeca derecha con el simbolo de infinio, con dos huellas en forma de corazon y la leyenda to infinito, tatuaje de un triangulo con con pinos adentrodel triangulo, en el tobillo del pie derecho , tatuaje de dos caras, una triste y otra con sonrisa, en el brazo de lado izquierdo , tatuaje de una calavera en el bazo derecho , tatuaje de de una rosa sin color en la mano derecha , y que cubre una cicatriz , tatuaje de una cadena en el brazo izquierdo , tatuaje de un alacran en el brazo izquierdo , tatuaje de la linea de la vida con un corazon en el brazo izquierdo , tatuaje de la letra w en el nudillo del dedo pulgar de lado izquiero , tatuaje de una leyenda que dice mi madre esmi reyna y mi papa es mi vida, en el brazo izquierdo
Prendas de vestir:	botas color: negro, chamarra color: negro, pantalón color: negro
Autoridades Competentes:	FISCALÍA GENERAL DEL ESTADO DE MORELOS.

ALERTA NACIONAL

La información que se visualiza de la persona desaparecida o no localizada, es recibida e integrada por las autoridades de la Federación y de las Entidades Federativas competentes, por lo que cualquier información que se visualice, puede ser con la autoridad de origen.

Si tienes información que ayude a la localización de alguna Persona Desaparecida o No Localizada, comunicate desde México al número telefónico 800 028 7783 o WhatsApp 55 1309 9024 y proporciona toda la información que tengas.

Gobierno de México | Gobernación | CNB Comisión Nacional de Búsqueda

ALERTA NACIONAL



ALERTA NACIONAL

La información que se visualiza de la persona desaparecida o no localizada, es recibida e integrada por las autoridades de la Federación y de las Entidades Federativas competentes, por lo que cualquier información que se visualice, puede ser con la autoridad de origen.

FICHA DE BÚSQUEDA DE PERSONA DESAPARECIDA

KAREN LIZBETH CORTES RIOS
Folio Único de Identificación
FI26-1C24BB2CF-ABE6-40CA-A0AC-E5578C3E957E

Edad al momento de la desaparición: 28 **Edad Actual:** 28
Lugar de nacimiento: MICHOACAN
Sexo: MUJER **Genero:** FEMENINO
Nacionalidad: MEXICANA **¿Habla español?:** SI
Idioma o lengua indígena: SIN DATO **Discapacidad:** NO
Fecha de hechos: 11/06/2026 **Hora de hechos:** 09:00 **Fecha de percato:** 11/06/2026 **Hora de percato:** 09:00
Lugar de los hechos: ESTADO: MICHOACAN , MUNICIPIO: MORELIA
Carpeta de investigación FEPD/25132/2026

DATOS

Características físicas:	complexion: mediana, cara: redondo, color de la piel: moreno, cabello: tinturado mediano ondulado, ojos: cafés medianos, boca: pequeña, labios: medianos, estatura: 165cm, peso: 76kg
Señas particulares:	tatuaje en el antebrazo izquierdo la leyenda sofia
Prendas de vestir:	SIN DATO
Autoridades Competentes:	FISCALÍA GENERAL DEL ESTADO DE MICHOACÁN.

Si tienes información que ayude a la localización de alguna Persona Desaparecida o No Localizada, comunicate desde México al número telefónico 800 028 7783 o WhatsApp 55 1309 9024 y proporciona toda la información que tengas.

Gobierno de México | Gobernación | CNB Comisión Nacional de Búsqueda

ALERTA NACIONAL



ALERTA NACIONAL

La información que se visualiza de la persona desaparecida o no localizada, es recibida e integrada por las autoridades de la Federación y de las Entidades Federativas competentes, por lo que cualquier información que se visualice, puede ser con la autoridad de origen.

FICHA DE BÚSQUEDA DE PERSONA DESAPARECIDA

KEVIN ABRAHAM LANDERO MARTINEZ
Folio Único de Identificación
FI26-1779EF355-ECBB-47E9-BDDE-E4546B48FED2

Edad al momento de la desaparición: 16 **Edad Actual:** 16
Lugar de nacimiento: CAMPECHE
Sexo: HOMBRE **Genero:** MASCULINO
Nacionalidad: MEXICANA **¿Habla español?:** SI
Idioma o lengua indígena: SIN DATO **Discapacidad:** NO
Fecha de hechos: 31/03/2026 **Hora de hechos:** 12:00 **Fecha de percato:** 04/04/2026 **Hora de percato:** 09:00
Lugar de los hechos: ESTADO: CAMPECHE , MUNICIPIO: CARMEN
Carpeta de investigación CI-3-2026-212

DATOS	
Características físicas:	complexion: robusta, cara: redondo, color de la piel: blanco, cabello: negro corto liso, ojos: cafés medianos, nariz: achatada, boca: pequeña, labios: delgados, estatura: 158cm, peso: 83kg
Señas particulares:	en cuello un collar de hilo negro con dije en forma de anillo
Prendas de vestir:	camiseta, pantalón color: azul
Autoridades Competentes:	COMISIÓN LOCAL DE BÚSQUEDA DE PERSONAS DEL ESTADO DE CAMPECHE.

Si tienes información que ayude a la localización de alguna Persona Desaparecida o No Localizada, comunicate desde México al número telefónico 800 028 7783 o WhatsApp 55 1309 9024 y proporciona toda la información que tengas.

Gobierno de México | Gobernación | CNB Comisión Nacional de Búsqueda

ALERTA NACIONAL



ALERTA NACIONAL

La información que se visualiza de la persona desaparecida o no localizada, es recibida e integrada por las autoridades de la Federación y de las Entidades Federativas competentes, por lo que cualquier información que se visualice, puede ser con la autoridad de origen.

FICHA DE BÚSQUEDA DE PERSONA DESAPARECIDA

LIZBETH VIRIDIANA VARGAS SANCHEZ
Folio Único de Identificación
FI26-13843536A-0DD5-4905-B392-81CBCBD63A22

Edad al momento de la desaparición: 27 **Edad Actual:** 27
Lugar de nacimiento: CIUDAD DE MEXICO
Sexo: MUJER **Genero:** FEMENINO **Nombre Social:** LIZBETH VIRIDIANA VARGAS SANCHEZ
Nacionalidad: MEXICANA **¿Habla español?:** SI
Idioma o lengua indígena: SIN DATO **Discapacidad:** NO
Fecha de hechos: 31/03/2026 **Hora de hechos:** 12:00 **Fecha de percato:** 23/04/2026 **Hora de percato:** 12:00
Lugar de los hechos: ESTADO: CIUDAD DE MEXICO , MUNICIPIO: XOCHIMILCO
Carpeta de investigación

DATOS	
Características físicas:	complexion: delgada, cara: ovalado, color de la piel: moreno, cabello: castaño oscuro mediano ondulado, ojos: cafés medianos, nariz: achatada, boca: mediana, labios: medianos, estatura: 168cm
Señas particulares:	cicatriz en dedo pulgar mano derecha , lunar grande en gluteo derecho.
Prendas de vestir:	SIN DATO
Autoridades Competentes:	FISCALÍA GENERAL DE JUSTICIA DE LA CIUDAD DE MÉXICO.

Si tienes información que ayude a la localización de alguna Persona Desaparecida o No Localizada, comunicate desde México al número telefónico 800 028 7783 o WhatsApp 55 1309 9024 y proporciona toda la información que tengas.

Gobierno de México | Gobernación | CNB Comisión Nacional de Búsqueda

ALERTA NACIONAL



FICHA DE BÚSQUEDA DE PERSONA DESAPARECIDA

LIZET KASANDRA SANCHEZ AYALA
Folio Único de Identificación
FI26-119907045-1187-4976-93BF-3F5903C4C7F6

Edad al momento de la desaparición: 38 **Edad Actual:** 38
Lugar de nacimiento: CIUDAD DE MEXICO
Sexo: MUJER **Genero:** FEMENINO **Nombre Social:** LIZET KASANDRA SANCHEZ AYALA
Nacionalidad: MEXICANA **¿Habla español?:** SI
Idioma o lengua indígena: SIN DATO **Discapacidad:** NO
Fecha de hechos: 25/04/2026 **Hora de hechos:** 16:00 **Fecha de percato:** 25/04/2026 **Hora de percato:** 16:00
Lugar de los hechos: ESTADO: CIUDAD DE MEXICO , MUNICIPIO: IZTAPALAPA
Carpeta de investigación 1349

DATOS	
Características físicas:	complexion: delgada, cara: redondo, color de la piel: moreno, cabello: negro largo no recuerda, ojos: cafés medianos, nariz: achatada, boca: mediana, labios: gruesos, estatura: 150cm, peso: 45kg
Señas particulares:	tatuaje en mano imagen rosa
Prendas de vestir:	SIN DATO
Autoridades Competentes:	FISCALÍA GENERAL DE JUSTICIA DE LA CIUDAD DE MÉXICO.

ALERTA NACIONAL

La información que se visualiza de la persona desaparecida o no localizada, es recibida e integrada por las autoridades de la Federación y de las Entidades Federativas competentes, por lo que cualquier información que se visualice, puede ser con la autoridad de origen.

Si tienes información que ayude a la localización de alguna Persona Desaparecida o No Localizada, comunicate desde México al número telefónico 800 028 7783 o WhatsApp 55 1309 9024 y proporciona toda la información que tengas.

Gobierno de México | Gobernación | CNB Comisión Nacional de Búsqueda

ALERTA NACIONAL



ALERTA NACIONAL

FICHA DE BÚSQUEDA DE PERSONA DESAPARECIDA

LUZ ARGELIA SANCHEZ RODRIGUEZ
Folio Único de Identificación
FI26-1ADE7BE6C-B80F-408C-9414-0480657FFB8A

Edad al momento de la desaparición: 24 **Edad Actual:** 25
Lugar de nacimiento: TABASCO
Sexo: MUJER **Genero:** FEMENINO
Nacionalidad: MEXICANA **¿Habla español?:** SI
Idioma o lengua indígena: SIN DATO **Discapacidad:** NO
Fecha de hechos: 25/02/2026 **Hora de hechos:** 16:00 **Fecha de percato:** 04/03/2026 **Hora de percato:** 16:00
Lugar de los hechos: ESTADO: TABASCO , MUNICIPIO: CENTRO
Carpeta de investigación CI-FEIDDP-AAL-25/2026

DATOS	
Características físicas:	complexion: delgada, cara: ovalado, color de la piel: trigueño, cabello: negro largo ondulado, ojos: cafés pequeños, nariz: recta, boca: grande, labios: gruesos, estatura: 160cm, peso: 65kg
Señas particulares:	tatuaje una rosa en su region pectoral lado izquierdo, tatuaje en su pierna derecha, tatuaje uno pajaros en su muñeca derecha
Prendas de vestir:	SIN DATO
Autoridades Competentes:	COMISIÓN ESTATAL DE BÚSQUEDA DE PERSONAS EN EL ESTADO DE TABASCO.

La información que se visualiza de la persona desaparecida o no localizada, es recibida e integrada por las autoridades de la Federación y de las Entidades Federativas competentes, por lo que cualquier información que se visualice, puede ser con la autoridad de origen.

Si tienes información que ayude a la localización de alguna Persona Desaparecida o No Localizada, comunicate desde México al número telefónico 800 028 7783 o WhatsApp 55 1309 9024 y proporciona toda la información que tengas.

Gobierno de México | Gobernación | CNB Comisión Nacional de Búsqueda

ALERTA NACIONAL



ALERTA NACIONAL

La información que se visualiza de la persona desaparecida o no localizada, es recibida e integrada por las autoridades de la Federación y de las Entidades Federativas competentes, por lo que cualquier información que se visualice, puede ser con la autoridad de origen.

FICHA DE BÚSQUEDA DE PERSONA DESAPARECIDA

MANUEL ALEJANDRO BARCENAS REYES
Folio Único de Identificación
FI26-11A9D1714-21F8-4EA9-B2CE-323B5B922026

Edad al momento de la desaparición: 16 **Edad Actual:** 17
Lugar de nacimiento: CIUDAD DE MEXICO
Sexo: HOMBRE **Genero:** MASCULINO **Nombre Social:** MANUEL ALEJANDRO BARCENAS REYES
Nacionalidad: MEXICANA **¿Habla español?:** SIN DATO
Idioma o lengua indígena: SIN DATO **Discapacidad:** NO
Fecha de hechos: 02/04/2026 **Hora de hechos:** 06:45 **Fecha de percato:** 02/04/2026 **Hora de percato:** 06:45
Lugar de los hechos: ESTADO: CIUDAD DE MEXICO , MUNICIPIO: AZCAPOTZALCO
Carpeta de investigación 841

DATOS

Características físicas:	complexion: delgada, cara: rectangular, color de la piel: moreno, cabello: negro corto liso, ojos: cafés medianos, nariz: recta, boca: mediana, labios: delgados, estatura: 165cm, peso: 60kg
Señas particulares:	perforacion en lobulo izquierdo
Prendas de vestir:	SIN DATO
Autoridades Competentes:	FISCALÍA GENERAL DE JUSTICIA DE LA CIUDAD DE MÉXICO.

Si tienes información que ayude a la localización de alguna Persona Desaparecida o No Localizada, comunicate desde México al número telefónico 800 028 7783 o WhatsApp 55 1309 9024 y proporciona toda la información que tengas.

Gobierno de México | Gobernación | CNB Comisión Nacional de Búsqueda

ALERTA NACIONAL



FICHA DE BÚSQUEDA DE PERSONA DESAPARECIDA

MELANIE PEREZ NUÑEZ
Folio Único de Identificación
FI26-1187EE041-D41F-45DF-B809-2A727DA88BFE

Edad al momento de la desaparición: 17 **Edad Actual:** 17
Lugar de nacimiento: CIUDAD DE MEXICO
Sexo: MUJER **Genero:** FEMENINO **Nombre Social:** MELANIE PEREZ NUÑEZ
Nacionalidad: MEXICANA **¿Habla español?:** SIN DATO
Idioma o lengua indígena: SIN DATO **Discapacidad:** NO
Fecha de hechos: 12/04/2026 **Hora de hechos:** 20:00 **Fecha de percato:** 12/04/2026 **Hora de percato:** 20:00
Lugar de los hechos: ESTADO: CIUDAD DE MEXICO , MUNICIPIO: ÁLVARO OBREGÓN
Carpeta de investigación 956

DATOS

Características físicas:	complexion: robusta, cara: redondo, color de la piel: blanco, cabello: tinturado mediano liso, ojos: cafés medianos, nariz: no recuerda, boca: pequeña, labios: delgados, estatura: 148cm, peso: 50kg
Señas particulares:	cicatriz de nacimiento en cuello
Prendas de vestir:	SIN DATO
Autoridades Competentes:	FISCALÍA GENERAL DE JUSTICIA DE LA CIUDAD DE MÉXICO.

ALERTA NACIONAL

La información que se visualiza de la persona desaparecida o no localizada, es recibida e integrada por las autoridades de la Federación y de las Entidades Federativas competentes, por lo que cualquier información que se visualice, puede ser con la autoridad de origen.

Si tienes información que ayude a la localización de alguna Persona Desaparecida o No Localizada, comunicate desde México al número telefónico 800 028 7783 o WhatsApp 55 1309 9024 y proporciona toda la información que tengas.

Gobierno de México | Gobernación | CNB Comisión Nacional de Búsqueda

ALERTA NACIONAL

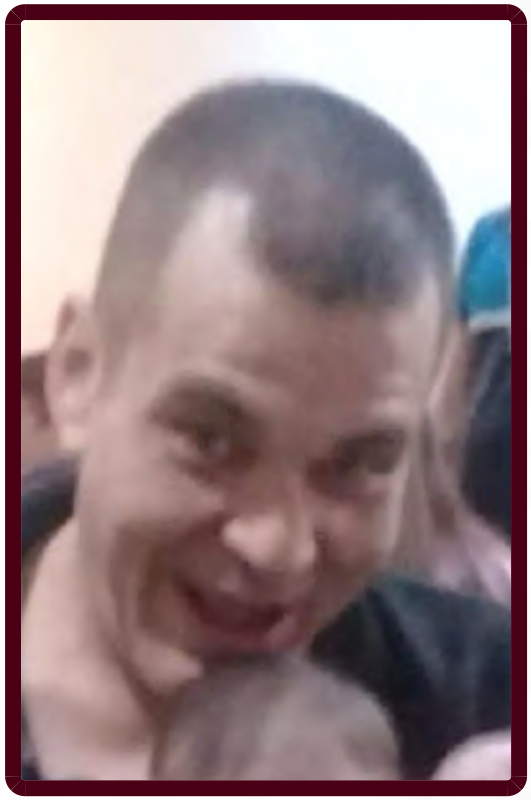

ALERTA NACIONAL

FICHA DE BÚSQUEDA DE PERSONA DESAPARECIDA

OMAR RABAGO ANGULO
Folio Único de Identificación
FI26-118231072-CFDA-4F03-8AE6-D63F5CB3CBE4

Edad al momento de la desaparición: 52 **Edad Actual:** 52
Lugar de nacimiento: SINALOA
Sexo: HOMBRE **Genero:** MASCULINO **Nombre Social:** SIN NOMBRE SOCIAL
Nacionalidad: MEXICANA **¿Habla español?:** SI
Idioma o lengua indígena: SIN DATO **Discapacidad:** NO
Fecha de hechos: 18/05/2026 **Hora de hechos:** 15:00 **Fecha de percato:** 18/05/2026 **Hora de percato:** 17:00
Lugar de los hechos: ESTADO: SINALOA , MUNICIPIO: CULIACÁN
Carpeta de investigación CLN/FEDFP/6204/2026

DATOS

Características físicas:	complexion: mediana, cara: ovalado, color de la piel: moreno, cabello: negro corto liso, ojos: cafés medianos, nariz: recta, boca: grande, labios: gruesos, estatura: 180cm, peso: 80kg
Señas particulares:	en uno de sus brazos el nombre de monserrath y david omar
Prendas de vestir:	SIN DATO
Autoridades Competentes:	COMISIÓN ESTATAL DE BÚSQUEDA DE PERSONAS EN EL ESTADO DE SINALOA.

La información que se visualiza de la persona desaparecida o no localizada, es recibida e integrada por las autoridades de la Federación y de las Entidades Federativas competentes, por lo que cualquier información que se visualice, puede ser con la autoridad de origen.

Si tienes información que ayude a la localización de alguna Persona Desaparecida o No Localizada, comunicate desde México al número telefónico 800 028 7783 o WhatsApp 55 1309 9024 y proporciona toda la información que tengas.

Gobierno de México | Gobernación | CNB Comisión Nacional de Búsqueda

ALERTA NACIONAL

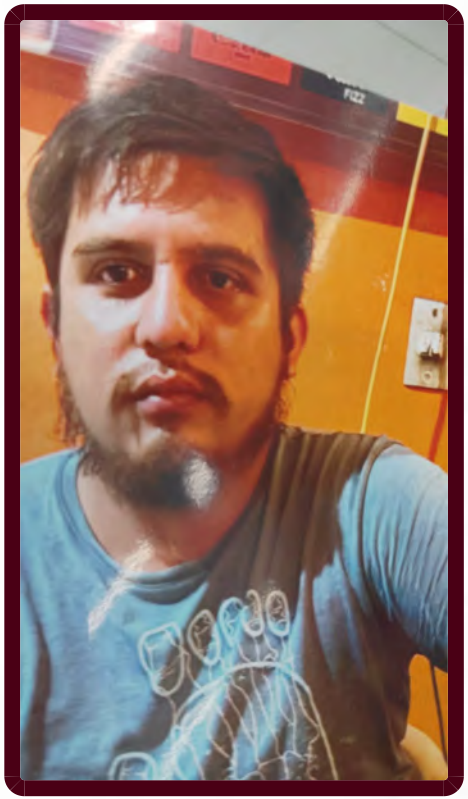

ALERTA NACIONAL

FICHA DE BÚSQUEDA DE PERSONA DESAPARECIDA

PAULE PEREZ LOYO
Folio Único de Identificación
FI26-1AB3C7526-6790-4A0F-9390-22871CBAC0EA

Edad al momento de la desaparición: 23 **Edad Actual:** 23
Lugar de nacimiento: VERACRUZ
Sexo: HOMBRE **Genero:** MASCULINO
Nacionalidad: MEXICANA **¿Habla español?:** SI
Idioma o lengua indígena: SIN DATO **Discapacidad:** NO
Fecha de hechos: 10/04/2026 **Hora de hechos:** 07:00 **Fecha de percato:** 10/04/2026 **Hora de percato:** 07:00
Lugar de los hechos: ESTADO: VERACRUZ , MUNICIPIO: CUITLÁHUAC
Carpeta de investigación 497/2026/F2

DATOS	
Características físicas:	complexion: robusta, cara: redondo, color de la piel: blanco, cabello: rojizo corto liso, ojos: cafés grandes, nariz: achatada, boca: pequeña, labios: gruesos, estatura: 170cm, peso: 80kg
Señas particulares:	cicatriz de 3 cm en uno de los antebrazos
Prendas de vestir:	shorts color: vino
Autoridades Competentes:	COMISIÓN ESTATAL DE BÚSQUEDA DE PERSONAS EN EL ESTADO DE VERACRUZ.

La información que se visualiza de la persona desaparecida o no localizada, es recibida e integrada por las autoridades de la Federación y de las Entidades Federativas competentes, por lo que cualquier información que se visualice, puede ser con la autoridad de origen.

Si tienes información que ayude a la localización de alguna Persona Desaparecida o No Localizada, comunicate desde México al número telefónico 800 028 7783 o WhatsApp 55 1309 9024 y proporciona toda la información que tengas.

Gobierno de México | Gobernación | CNB Comisión Nacional de Búsqueda

ALERTA NACIONAL



FICHA DE BÚSQUEDA DE PERSONA DESAPARECIDA

PEDRO HERNANDEZ PEÑA
Folio Único de Identificación
FI26-1BA47C657-C599-4704-BC54-54F59CFE1DC1

Edad al momento de la desaparición: 85 **Edad Actual:** 85
Lugar de nacimiento: HIDALGO
Sexo: HOMBRE **Genero:** MASCULINO
Nacionalidad: MEXICANA **¿Habla español?:** SI
Idioma o lengua indígena: SIN DATO **Discapacidad:** NO
Fecha de hechos: 15/05/2026 **Hora de hechos:** 09:00 **Fecha de percato:** 15/05/2026 **Hora de percato:** 16:30
Lugar de los hechos: ESTADO: HIDALGO , MUNICIPIO: SAN SALVADOR
Carpeta de investigación 01-2026-00969

DATOS

Características físicas:	complexion: delgada, cara: ovalado, color de la piel: moreno, cabello: castaño oscuro corto liso, ojos: cafés medianos, nariz: recta, boca: mediana, labios: delgados, estatura: 160cm, peso: 50kg
Señas particulares:	manchas color cafe claro, en los cachetes como puntos
Prendas de vestir:	camisa color: negro, pantalón color: negro, tenis
Autoridades Competentes:	COMISIÓN LOCAL DE BÚSQUEDA DE PERSONAS DEL ESTADO DE HIDALGO.

ALERTA NACIONAL

La información que se visualiza de la persona desaparecida o no localizada, es recibida e integrada por las autoridades de la Federación y de las Entidades Federativas competentes, por lo que cualquier información que se visualice, puede ser con la autoridad de origen.

Si tienes información que ayude a la localización de alguna Persona Desaparecida o No Localizada, comunicate desde México al número telefónico 800 028 7783 o WhatsApp 55 1309 9024 y proporciona toda la información que tengas.

Gobierno de México | Gobernación | CNB Comisión Nacional de Búsqueda

ALERTA NACIONAL



ALERTA NACIONAL

FICHA DE BÚSQUEDA DE PERSONA DESAPARECIDA

RAUL ROBLES MEZA
Folio Único de Identificación
FI26-1BDD02C88-D66D-4132-89A6-08B47DC81ED9

Edad al momento de la desaparición: 59 **Edad Actual:** 59
Lugar de nacimiento: BAJA CALIFORNIA SUR
Sexo: HOMBRE **Genero:** MASCULINO
Nacionalidad: MEXICANA **¿Habla español?:** SI
Idioma o lengua indígena: SIN DATO **Discapacidad:** NO
Fecha de hechos: 25/02/2026 **Hora de hechos:** 18:00 **Fecha de percato:** 25/02/2026 **Hora de percato:** 21:00
Lugar de los hechos: ESTADO: BAJA CALIFORNIA SUR , MUNICIPIO: COMONDÚ
Carpeta de investigación SCT/173/2026/NUC

DATOS

Características físicas:	complexion: robusta, cara: ovalado, color de la piel: moreno, cabello: entrecano mediano ondulado, ojos: cafés pequeños, nariz: achatada, boca: pequeña, labios: medianos, estatura: 172cm, peso: 115kg
Señas particulares:	verruga en el cachete derecho de color cafe, de aproximadamente 2 cm
Prendas de vestir:	camisa color: negro/blanco, pantalón color: negro
Autoridades Competentes:	COMISIÓN ESTATAL DE BÚSQUEDA DE PERSONAS DEL ESTADO DE BAJA CALIFORNIA SUR.

La información que se visualiza de la persona desaparecida o no localizada, es recibida e integrada por las autoridades de la Federación y de las Entidades Federativas competentes, por lo que cualquier información que se visualice, puede ser con la autoridad de origen.

Si tienes información que ayude a la localización de alguna Persona Desaparecida o No Localizada, comunicate desde México al número telefónico 800 028 7783 o WhatsApp 55 1309 9024 y proporciona toda la información que tengas.

Gobierno de México | Gobernación | CNB Comisión Nacional de Búsqueda

ALERTA NACIONAL



ALERTA NACIONAL

FICHA DE BÚSQUEDA DE PERSONA DESAPARECIDA

ROMAN JUAREZ ESCOBEDO
Folio Único de Identificación
FI26-12C1B8D64-F5A8-4F67-B8CF-EE38985DE15C

Edad al momento de la desaparición: 21 **Edad Actual:** 21
Lugar de nacimiento: ZACATECAS
Sexo: HOMBRE **Genero:** MASCULINO
Nacionalidad: MEXICANA **¿Habla español?:** SI
Idioma o lengua indígena: SIN DATO **Discapacidad:** NO
Fecha de hechos: 01/04/2026 **Hora de hechos:** 15:00 **Fecha de percato:** 02/04/2026 **Hora de percato:** 09:00
Lugar de los hechos: ESTADO: ZACATECAS , MUNICIPIO: FRESNILLO
Carpeta de investigación FGJEZ/FEDFPDCP-ZAC/3312/2026-4

DATOS	
Características físicas:	complexion: delgada, cara: ovalado, color de la piel: moreno, cabello: negro corto liso, ojos: cafés medianos, nariz: recta, boca: grande, labios: gruesos, estatura: 165cm, peso: 65kg
Señas particulares:	tatuaje con la imagen de una cruz en brazo izquierdo
Prendas de vestir:	SIN DATO
Autoridades Competentes:	FISCALÍA GENERAL DE JUSTICIA DEL ESTADO DE ZACATECAS.

La información que se visualiza de la persona desaparecida o no localizada, es recibida e integrada por las autoridades de la Federación y de las Entidades Federativas competentes, por lo que cualquier información que se visualice, puede ser con la autoridad de origen.

Si tienes información que ayude a la localización de alguna Persona Desaparecida o No Localizada, comunicate desde México al número telefónico 800 028 7783 o WhatsApp 55 1309 9024 y proporciona toda la información que tengas.

Gobierno de México | Gobernación | CNB Comisión Nacional de Búsqueda

ALERTA NACIONAL



FICHA DE BÚSQUEDA DE PERSONA DESAPARECIDA

ROSA MARIA MEZA HERNANDEZ
Folio Único de Identificación
FI26-1FCE9D188-E884-4C7A-BA6F-4302A64DAAA1

Edad al momento de la desaparición: 33 **Edad Actual:** 33
Lugar de nacimiento: HIDALGO
Sexo: MUJER **Genero:** FEMENINO
Nacionalidad: MEXICANA **¿Habla español?:** SIN DATO
Idioma o lengua indígena: SIN DATO **Discapacidad:** NO
Fecha de hechos: 01/03/2026 **Hora de hechos:** 22:30 **Fecha de percato:** 01/03/2026 **Hora de percato:** 22:30
Lugar de los hechos: ESTADO: HIDALGO , MUNICIPIO: TEZONTEPEC DE ALDAMA
Carpeta de investigación 16-2026-00671

DATOS	
Características físicas:	complexion: mediana, color de la piel: trigueño, cabello: castaño claro largo liso, nariz: alomada, boca: mediana, labios: gruesos, estatura: 150cm, peso: 60kg
Señas particulares:	dos lunares de color negro en la mejilla derecha, una rosa con hojas en color verde en el pecho del lado derecho en medio del pecho una trapa sueños de color obscuro y en la pantorrilla derecha una muerte y una inicial de la letra g de color obscuro
Prendas de vestir:	sudadera color: gris, vestido color: negro, zapatos color: verde
Autoridades Competentes:	COMISIÓN LOCAL DE BÚSQUEDA DE PERSONAS DEL ESTADO DE HIDALGO.

ALERTA NACIONAL

La información que se visualiza de la persona desaparecida o no localizada, es recibida e integrada por las autoridades de la Federación y de las Entidades Federativas competentes, por lo que cualquier información que se visualice, puede ser con la autoridad de origen.

Si tienes información que ayude a la localización de alguna Persona Desaparecida o No Localizada, comunicate desde México al número telefónico 800 028 7783 o WhatsApp 55 1309 9024 y proporciona toda la información que tengas.

Gobierno de México | Gobernación | CNB Comisión Nacional de Búsqueda

ALERTA NACIONAL



FICHA DE BÚSQUEDA DE PERSONA DESAPARECIDA

SANTIAGO DALESANDRO PEREZ TRAPALA
Folio Único de Identificación
FI26-156CC9494-B881-4227-BDC3-FDB313D487D6

Edad al momento de la desaparición: 15 **Edad Actual:** 15
Lugar de nacimiento: PUEBLA
Sexo: HOMBRE **Genero:** MASCULINO
Nacionalidad: MEXICANA **¿Habla español?:** SI
Idioma o lengua indígena: SIN DATO **Discapacidad:** NO
Fecha de hechos: 28/05/2026 **Hora de hechos:** 08:00 **Fecha de percato:** 28/05/2026 **Hora de percato:** 08:00
Lugar de los hechos: ESTADO: PUEBLA , MUNICIPIO: PUEBLA
Carpeta de investigación CBP-259/2026

DATOS

Características físicas:	complexion: mediana, cara: cuadrado, color de la piel: blanco, cabello: castaño claro corto ondulado, ojos: cafés medianos, boca: grande, labios: gruesos, estatura: 160cm
Señas particulares:	cicatriz en la ceja izquierda
Prendas de vestir:	pantalón color: azul, sudadera color: negro, tenis color: blanco
Autoridades Competentes:	COMISIÓN DE BÚSQUEDA DE PERSONAS DEL ESTADO DE PUEBLA.

ALERTA NACIONAL

La información que se visualiza de la persona desaparecida o no localizada, es recibida e integrada por las autoridades de la Federación y de las Entidades Federativas competentes, por lo que cualquier información que se visualice, puede ser con la autoridad de origen.

Si tienes información que ayude a la localización de alguna Persona Desaparecida o No Localizada, comunicate desde México al número telefónico 800 028 7783 o WhatsApp 55 1309 9024 y proporciona toda la información que tengas.

Gobierno de México | Gobernación | CNB Comisión Nacional de Búsqueda

ALERTA NACIONAL



ALERTA NACIONAL

La información que se visualiza de la persona desaparecida o no localizada, es recibida e integrada por las autoridades de la Federación y de las Entidades Federativas competentes, por lo que cualquier información que se visualice, puede ser con la autoridad de origen.

FICHA DE BÚSQUEDA DE PERSONA DESAPARECIDA

SERGIO ANTONIO PIÑON GRADO
Folio Único de Identificación
FI26-1F235D147-D5A6-4FDA-967F-642F99AC7E38

Edad al momento de la desaparición: 50 **Edad Actual:** 51
Lugar de nacimiento: CHIHUAHUA
Sexo: HOMBRE **Genero:** MASCULINO
Nacionalidad: MEXICANA **¿Habla español?:** SI
Idioma o lengua indígena: SIN DATO **Discapacidad:** NO
Fecha de hechos: 24/04/2026 **Hora de hechos:** 02:00 **Fecha de percato:** 24/04/2026 **Hora de percato:** 03:00
Lugar de los hechos: ESTADO: CHIHUAHUA , MUNICIPIO: NUEVO CASAS GRANDES
Carpeta de investigación 50-2026-700

DATOS	
Características físicas:	complexion: delgada, cara: ovalado, color de la piel: moreno, cabello: entrecano corto liso, ojos: cafés pequeños, nariz: recta, boca: grande, labios: delgados, estatura: 165cm, peso: 65kg
Señas particulares:	tatuaje en una de las pantorrillas de una cara, tatuaje en el brazo derecho con la leyenda yesenia, tatuaje en el brazo izquierdo de la imagen de una ancla
Prendas de vestir:	pantalón color: negro, playera color: cafe
Autoridades Competentes:	FISCALÍA GENERAL DEL ESTADO DE CHIHUAHUA.

Si tienes información que ayude a la localización de alguna Persona Desaparecida o No Localizada, comunicate desde México al número telefónico 800 028 7783 o WhatsApp 55 1309 9024 y proporciona toda la información que tengas.

Gobierno de México | Gobernación | CNB Comisión Nacional de Búsqueda

ALERTA NACIONAL



ALERTA NACIONAL

La información que se visualiza de la persona desaparecida o no localizada, es recibida e integrada por las autoridades de la Federación y de las Entidades Federativas competentes, por lo que cualquier información que se visualice, puede ser con la autoridad de origen.

FICHA DE BÚSQUEDA DE PERSONA DESAPARECIDA

VALENTIN MENESES GARCIA
Folio Único de Identificación
FI26-13E87310B-BC18-48B4-8A5C-189E294C26B0

Edad al momento de la desaparición: 33 **Edad Actual:** 33
Lugar de nacimiento: SINALOA
Sexo: HOMBRE **Genero:** MASCULINO **Nombre Social:** SIN NOMBRE SOCIAL
Nacionalidad: MEXICANA **¿Habla español?:** SI
Idioma o lengua indígena: SIN DATO **Discapacidad:** NO
Fecha de hechos: 12/05/2026 **Hora de hechos:** 19:00 **Fecha de percato:** 12/05/2026 **Hora de percato:** 22:00
Lugar de los hechos: ESTADO: SINALOA , MUNICIPIO: CULIACÁN
Carpeta de investigación CLN/FEDFP/5866/2026

DATOS

Características físicas:	complexion: mediana, cara: ovalado, color de la piel: moreno, cabello: negro corto liso, ojos: cafés pequeños, nariz: recta, boca: pequeña, labios: gruesos, estatura: 150cm, peso: 60kg
Señas particulares:	en el pecho la imagen de la santa muerte sosteniendo el planeta tierra
Prendas de vestir:	SIN DATO
Autoridades Competentes:	COMISIÓN ESTATAL DE BÚSQUEDA DE PERSONAS EN EL ESTADO DE SINALOA.

Si tienes información que ayude a la localización de alguna Persona Desaparecida o No Localizada, comunicate desde México al número telefónico 800 028 7783 o WhatsApp 55 1309 9024 y proporciona toda la información que tengas.

Gobierno de México | Gobernación | CNB Comisión Nacional de Búsqueda

ALERTA NACIONAL



ALERTA NACIONAL

FICHA DE BÚSQUEDA DE PERSONA DESAPARECIDA

VICTOR ALFONSO CORTEZ MAYA
Folio Único de Identificación
FI26-1DADBF1B1-3B0A-471D-9C92-4CA98724EB64

Edad al momento de la desaparición: 41 **Edad Actual:** 41
Lugar de nacimiento: TAMAULIPAS
Sexo: HOMBRE **Genero:** INDETERMINADO
Nacionalidad: MEXICANA **¿Habla español?:** SI
Idioma o lengua indígena: SIN DATO **Discapacidad:** NO
Fecha de hechos: 30/04/2026 **Hora de hechos:** 12:00 **Fecha de percato:** 30/04/2026 **Hora de percato:** 12:00
Lugar de los hechos: ESTADO: TAMAULIPAS , MUNICIPIO: REYNOSA
Carpeta de investigación FGJT/FEIDDFP/REY/UE1/00196/2026

DATOS

Características físicas:	complexion: mediana, cara: ovalado, color de la piel: trigueño, cabello: castaño oscuro corto ondulado, ojos: cafés pequeños, nariz: recta, boca: pequeña, labios: gruesos, estatura: 160cm, peso: 65kg
Señas particulares:	tiene tatuado una figura de un sol en el brazo izquierdo a la altura del hombro, tatuaje en el pecho del lado izquierdo de una muerte, tatuaje en el muñeca derecha de un corazon y una linea de la vida
Prendas de vestir:	pantalón color: azul, playera color: blanco/azul, tenis color: blanco
Autoridades Competentes:	FISCALÍA GENERAL DE JUSTICIA DEL ESTADO DE TAMAULIPAS.

La información que se visualiza de la persona desaparecida o no localizada, es recibida e integrada por las autoridades de la Federación y de las Entidades Federativas competentes, por lo que cualquier información que se visualice, puede ser con la autoridad de origen.

Si tienes información que ayude a la localización de alguna Persona Desaparecida o No Localizada, comunicate desde México al número telefónico 800 028 7783 o WhatsApp 55 1309 9024 y proporciona toda la información que tengas.

Gobierno de México | Gobernación | CNB Comisión Nacional de Búsqueda

ALERTA NACIONAL



ALERTA NACIONAL

FICHA DE BÚSQUEDA DE PERSONA DESAPARECIDA

VICTOR GONZALEZ TAMAYO
Folio Único de Identificación
FI26-1F5CF9259-BCEC-4D82-8911-453C5247646B

Edad al momento de la desaparición: 17 **Edad Actual:** 17
Lugar de nacimiento: MICHOACAN
Sexo: HOMBRE **Genero:** MASCULINO
Nacionalidad: MEXICANA **¿Habla español?:** SI
Idioma o lengua indígena: SIN DATO **Discapacidad:** NO
Fecha de hechos: 27/05/2026 **Hora de hechos:** 15:00 **Fecha de percato:** 27/05/2026 **Hora de percato:** 15:00
Lugar de los hechos: ESTADO: MICHOACAN , MUNICIPIO: JACONA
Carpeta de investigación FRZA/25071/2026

DATOS	
Características físicas:	complexion: delgada, cara: ovalado, color de la piel: moreno, cabello: negro corto ondulado, ojos: cafés pequeños, nariz: recta, boca: pequeña, labios: delgados, estatura: 175cm, peso: 78kg
Señas particulares:	lunar localizado en la mejilla derecha
Prendas de vestir:	SIN DATO
Autoridades Competentes:	FISCALÍA GENERAL DEL ESTADO DE MICHOACÁN.

La información que se visualiza de la persona desaparecida o no localizada, es recibida e integrada por las autoridades de la Federación y de las Entidades Federativas competentes, por lo que cualquier información que se visualice, puede ser con la autoridad de origen.

Si tienes información que ayude a la localización de alguna Persona Desaparecida o No Localizada, comunicate desde México al número telefónico 800 028 7783 o WhatsApp 55 1309 9024 y proporciona toda la información que tengas.

Gobierno de México | Gobernación | CNB Comisión Nacional de Búsqueda

ALERTA NACIONAL



ALERTA NACIONAL

FICHA DE BÚSQUEDA DE PERSONA DESAPARECIDA

VICTOR MANUEL SANCHEZ RAMIREZ
Folio Único de Identificación
FI26-141132616-15C1-4F04-A01B-3984DDAD2C85

Edad al momento de la desaparición: 24 **Edad Actual:** 24
Lugar de nacimiento: CHIAPAS
Sexo: HOMBRE **Genero:** MASCULINO
Nacionalidad: MEXICANA **¿Habla español?:** SI
Idioma o lengua indígena: SIN DATO **Discapacidad:** NO
Fecha de hechos: 03/06/2026 **Hora de hechos:** 11:15 **Fecha de percato:** 03/06/2026 **Hora de percato:** 11:15
Lugar de los hechos: ESTADO: CHIAPAS , MUNICIPIO: CHIAPA DE CORZO
Carpeta de investigación 0443-027-0419-2026

DATOS

Características físicas:	complexion: robusta, cara: ovalado, color de la piel: moreno, cabello: negro corto liso, ojos: cafés medianos, nariz: recta, boca: mediana, labios: medianos, estatura: 172cm, peso: 83kg
Señas particulares:	NINGUNA
Prendas de vestir:	SIN DATO
Autoridades Competentes:	FISCALÍA GENERAL DEL ESTADO DE CHIAPAS.

La información que se visualiza de la persona desaparecida o no localizada, es recibida e integrada por las autoridades de la Federación y de las Entidades Federativas competentes, por lo que cualquier información que se visualice, puede ser con la autoridad de origen.

Si tienes información que ayude a la localización de alguna Persona Desaparecida o No Localizada, comunicate desde México al número telefónico 800 028 7783 o WhatsApp 55 1309 9024 y proporciona toda la información que tengas.

Gobierno de México | Gobernación | CNB Comisión Nacional de Búsqueda

ALERTA NACIONAL



ALERTA NACIONAL

La información que se visualiza de la persona desaparecida o no localizada, es recibida e integrada por las autoridades de la Federación y de las Entidades Federativas competentes, por lo que cualquier información que se visualice, puede ser con la autoridad de origen.

FICHA DE BÚSQUEDA DE PERSONA DESAPARECIDA

WENCESLAO CANUL LOPEZ
Folio Único de Identificación
FI26-16C2DE53C-29BE-4D60-A09F-1C39E5E948A8

Edad al momento de la desaparición: 71 **Edad Actual:** 71
Lugar de nacimiento: YUCATAN
Sexo: HOMBRE **Genero:** MASCULINO
Nacionalidad: MEXICANA **¿Habla español?:** SI
Idioma o lengua indígena: MAYA **Discapacidad:** SI
Fecha de hechos: 01/03/2026 **Hora de hechos:** 06:00 **Fecha de percato:** 01/03/2026 **Hora de percato:** 13:00
Lugar de los hechos: ESTADO: YUCATAN , MUNICIPIO: MÉRIDA
Carpeta de investigación FGE/BUSQUEDA/UNADT-91/2026

DATOS

Características físicas:	complexion: delgada, cara: ovalado, color de la piel: moreno, cabello: cano corto liso, ojos: negros medianos, nariz: achatada, boca: mediana, labios: medianos, estatura: 151cm, peso: 61kg
Señas particulares:	ausencia de ojo derecho
Prendas de vestir:	playera color: negro, shorts color: beige
Autoridades Competentes:	COMISIÓN DE BÚSQUEDA DE PERSONAS DEL ESTADO DE YUCATÁN.

Si tienes información que ayude a la localización de alguna Persona Desaparecida o No Localizada, comunicate desde México al número telefónico 800 028 7783 o WhatsApp 55 1309 9024 y proporciona toda la información que tengas.

Gobierno de México | Gobernación | CNB Comisión Nacional de Búsqueda

ALERTA NACIONAL



ALERTA NACIONAL

La información que se visualiza de la persona desaparecida o no localizada, es recibida e integrada por las autoridades de la Federación y de las Entidades Federativas competentes, por lo que cualquier información que se visualice, puede ser con la autoridad de origen.

FICHA DE BÚSQUEDA DE PERSONA DESAPARECIDA

XIMENA DEL ROCIO HUERTA MUÑOA
Folio Único de Identificación
FI26-12787A272-A897-4021-8CF7-5C2B3C1AC1B7

Edad al momento de la desaparición: 18 **Edad Actual:** 18
Lugar de nacimiento: CHIAPAS
Sexo: MUJER **Genero:** FEMENINO
Nacionalidad: MEXICANA **¿Habla español?:** SI
Idioma o lengua indígena: SIN DATO **Discapacidad:** NO
Fecha de hechos: 12/06/2026 **Hora de hechos:** 02:00 **Fecha de percato:** 12/06/2026 **Hora de percato:** 02:00
Lugar de los hechos: ESTADO: CHIAPAS , MUNICIPIO: CHIAPA DE CORZO
Carpeta de investigación 0159-101-3003-2026

DATOS	
Características físicas:	complexion: delgada, cara: ovalado, color de la piel: blanco, cabello: negro mediano liso, ojos: cafés grandes, nariz: recta, boca: pequeña, labios: delgados, estatura: 157cm, peso: 35kg
Señas particulares:	tatuaje en el antebrazo izquierdo la palabra camila y dos piecitos.., tatuaje en el antebrazo izquierdo la palabra camila y dos piecitos..
Prendas de vestir:	SIN DATO
Autoridades Competentes:	FISCALÍA GENERAL DEL ESTADO DE CHIAPAS.

Si tienes información que ayude a la localización de alguna Persona Desaparecida o No Localizada, comunicate desde México al número telefónico 800 028 7783 o WhatsApp 55 1309 9024 y proporciona toda la información que tengas.

Gobierno de México | Gobernación | CNB Comisión Nacional de Búsqueda

ALERTA NACIONAL



FICHA DE BÚSQUEDA DE PERSONA DESAPARECIDA

YADIRA SALQUIL TELLO
Folio Único de Identificación
FI26-1D866797A-74DD-4A1A-AA95-68F84EA6B760

Edad al momento de la desaparición: 28 **Edad Actual:** 28
Lugar de nacimiento: CHIAPAS
Sexo: MUJER **Genero:** FEMENINO
Nacionalidad: MEXICANA **¿Habla español?:** SI
Idioma o lengua indígena: SIN DATO **Discapacidad:** NO
Fecha de hechos: 08/06/2026 **Hora de hechos:** 11:30 **Fecha de percato:** 08/06/2026 **Hora de percato:** 11:30
Lugar de los hechos: ESTADO: CHIAPAS , MUNICIPIO: CACAHOATÁN
Carpeta de investigación 0149-015-0512-2026

DATOS

Características físicas:	complexion: robusta, cara: redondo, color de la piel: moreno, cabello: negro largo ondulado, ojos: cafés pequeños, nariz: achatada, boca: mediana, labios: delgados, estatura: 160cm, peso: 68kg
Señas particulares:	NINGUNA
Prendas de vestir:	SIN DATO
Autoridades Competentes:	FISCALÍA GENERAL DEL ESTADO DE CHIAPAS.

ALERTA NACIONAL

La información que se visualiza de la persona desaparecida o no localizada, es recibida e integrada por las autoridades de la Federación y de las Entidades Federativas competentes, por lo que cualquier información que se visualice, puede ser con la autoridad de origen.

Si tienes información que ayude a la localización de alguna Persona Desaparecida o No Localizada, comunicate desde México al número telefónico 800 028 7783 o WhatsApp 55 1309 9024 y proporciona toda la información que tengas.

Gobierno de México | Gobernación | CNB Comisión Nacional de Búsqueda

ALERTA NACIONAL



FICHA DE BÚSQUEDA DE PERSONA DESAPARECIDA

AARON DANIEL CASTRO ORTEGA
Folio Único de Identificación
FI26-1D037D383-9D19-4B97-A8C8-6767904ABDC3

Edad al momento de la desaparición: 18 **Edad Actual:** 18
Lugar de nacimiento: SONORA
Sexo: HOMBRE **Genero:** MASCULINO
Nacionalidad: MEXICANA **¿Habla español?:** SI
Idioma o lengua indígena: SIN DATO **Discapacidad:** NO
Fecha de hechos: 12/03/2026 **Hora de hechos:** 15:00 **Fecha de percato:** 12/03/2026 **Hora de percato:** 15:00
Lugar de los hechos: ESTADO: SONORA , MUNICIPIO: CABORCA
Carpeta de investigación CI/CAB/349/349/00060/3-2026

DATOS	
Características físicas:	complexion: delgada, color de la piel: moreno, cabello: castaño oscuro no recuerda ondulado, ojos: cafés no recuerda, nariz: recta, boca: mediana, labios: delgados, estatura: 170cm, peso: 70kg
Señas particulares:	cicatriz bajo la barbilla
Prendas de vestir:	botas color: negro, pantalón color: negro
Autoridades Competentes:	FISCALÍA GENERAL DE JUSTICIA DEL ESTADO DE SONORA.

ALERTA NACIONAL

La información que se visualiza de la persona desaparecida o no localizada, es recibida e integrada por las autoridades de la Federación y de las Entidades Federativas competentes, por lo que cualquier información que se visualice, puede ser con la autoridad de origen.

Si tienes información que ayude a la localización de alguna Persona Desaparecida o No Localizada, comunicate desde México al número telefónico 800 028 7783 o WhatsApp 55 1309 9024 y proporciona toda la información que tengas.

Gobierno de México | Gobernación | CNB Comisión Nacional de Búsqueda

ALERTA NACIONAL

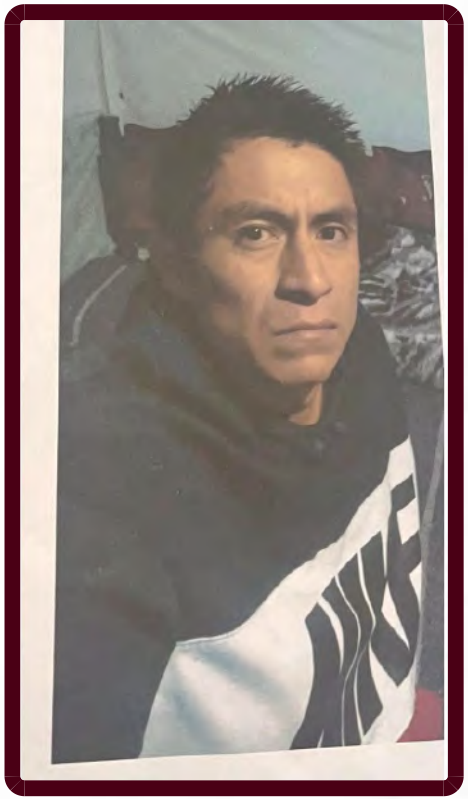

ALERTA NACIONAL

La información que se visualiza de la persona desaparecida o no localizada, es recibida e integrada por las autoridades de la Federación y de las Entidades Federativas competentes, por lo que cualquier información que se visualice, puede ser con la autoridad de origen.

FICHA DE BÚSQUEDA DE PERSONA DESAPARECIDA

ALFREDO SANCHEZ RAMIREZ
Folio Único de Identificación
FI26-1239E0FFD-5571-4DDF-9DDF-65DAD6AA5E4E

Edad al momento de la desaparición: 35 **Edad Actual:** 35
Lugar de nacimiento: HIDALGO
Sexo: HOMBRE **Genero:** MASCULINO
Nacionalidad: MEXICANA **¿Habla español?:** SIN DATO
Idioma o lengua indígena: SIN DATO **Discapacidad:** NO
Fecha de hechos: 07/06/2026 **Hora de hechos:** 21:00 **Fecha de percato:** 09/06/2026 **Hora de percato:** 11:08
Lugar de los hechos: ESTADO: HIDALGO , MUNICIPIO: ZACUALTIPÁN DE ÁNGELES
Carpeta de investigación 19-2026-00191

DATOS	
Características físicas:	complexion: delgada, cara: redondo, color de la piel: moreno, cabello: negro corto liso, ojos: cafés medianos, nariz: recta, boca: mediana, labios: delgados, estatura: 160cm, peso: 60kg
Señas particulares:	ambos brazos con el nombre de yuliana
Prendas de vestir:	pants, playera, tenis
Autoridades Competentes:	PROCURADURÍA GENERAL DE JUSTICIA DEL ESTADO DE HIDALGO.

Si tienes información que ayude a la localización de alguna Persona Desaparecida o No Localizada, comunicate desde México al número telefónico 800 028 7783 o WhatsApp 55 1309 9024 y proporciona toda la información que tengas.

Gobierno de México | Gobernación | CNB Comisión Nacional de Búsqueda

ALERTA NACIONAL



ALERTA NACIONAL

FICHA DE BÚSQUEDA DE PERSONA DESAPARECIDA

ANGEL ALEXIS MORONATTI RAMIREZ
Folio Único de Identificación
FI26-127FE7662-CE8F-40CA-9289-A0AA1DB90785

Edad al momento de la desaparición: 29 **Edad Actual:** 29
Lugar de nacimiento: GUERRERO
Sexo: HOMBRE **Genero:** MASCULINO
Nacionalidad: MEXICANA **¿Habla español?:** SI
Idioma o lengua indígena: SIN DATO **Discapacidad:** NO
Fecha de hechos: 06/06/2026 **Hora de hechos:** 19:00 **Fecha de percato:** 06/06/2026 **Hora de percato:** 19:00
Lugar de los hechos: ESTADO: GUERRERO , MUNICIPIO: TAXCO DE ALARCÓN
Carpeta de investigación 12050410700367090626

DATOS

Características físicas:	complexion: delgada, cara: ovalado, color de la piel: moreno, cabello: negro corto ondulado, ojos: cafés medianos, nariz: recta, boca: grande, labios: gruesos, estatura: 182cm
Señas particulares:	perforaciones para aretes (sin arete), perforacion en ceja derecha, nariz lado derecho y en la lengua (todas sin piercing), mancha de lunares en abdomen, tatuajes en manos, brazos, piernas, cuello y torax
Prendas de vestir:	SIN DATO
Autoridades Competentes:	FISCALÍA GENERAL DEL ESTADO DE GUERRERO.

La información que se visualiza de la persona desaparecida o no localizada, es recibida e integrada por las autoridades de la Federación y de las Entidades Federativas competentes, por lo que cualquier información que se visualice, puede ser con la autoridad de origen.

Si tienes información que ayude a la localización de alguna Persona Desaparecida o No Localizada, comunicate desde México al número telefónico 800 028 7783 o WhatsApp 55 1309 9024 y proporciona toda la información que tengas.

Gobierno de México | Gobernación | CNB Comisión Nacional de Búsqueda

ALERTA NACIONAL



ALERTA NACIONAL

FICHA DE BÚSQUEDA DE PERSONA DESAPARECIDA

ANGEL ALEXIS ROMERO RODRIGUEZ
Folio Único de Identificación
FI26-10458FC95-AE77-47CD-99E6-24202031F6F9

Edad al momento de la desaparición: 17 **Edad Actual:** 17
Lugar de nacimiento: HIDALGO
Sexo: HOMBRE **Genero:** MASCULINO
Nacionalidad: MEXICANA **¿Habla español?:** SIN DATO
Idioma o lengua indígena: SIN DATO **Discapacidad:** NO
Fecha de hechos: 18/05/2026 **Hora de hechos:** 08:00 **Fecha de percato:** 19/05/2026 **Hora de percato:** 15:57
Lugar de los hechos: ESTADO: HIDALGO , MUNICIPIO: TULANCINGO DE BRAVO
Carpeta de investigación 18-2026-02203

DATOS	
Características físicas:	complexion: delgada, cara: ovalado, color de la piel: moreno, cabello: negro corto liso, ojos: cafés pequeños, nariz: recta, boca: grande, labios: gruesos, estatura: 170cm, peso: 65kg
Señas particulares:	NINGUNA
Prendas de vestir:	camisa, pantalón, sudadera, zapatos color: negro
Autoridades Competentes:	PROCURADURÍA GENERAL DE JUSTICIA DEL ESTADO DE HIDALGO.

La información que se visualiza de la persona desaparecida o no localizada, es recibida e integrada por las autoridades de la Federación y de las Entidades Federativas competentes, por lo que cualquier información que se visualice, puede ser con la autoridad de origen.

Si tienes información que ayude a la localización de alguna Persona Desaparecida o No Localizada, comunicate desde México al número telefónico 800 028 7783 o WhatsApp 55 1309 9024 y proporciona toda la información que tengas.

Gobierno de México | Gobernación | CNB Comisión Nacional de Búsqueda

ALERTA NACIONAL



ALERTA NACIONAL

FICHA DE BÚSQUEDA DE PERSONA DESAPARECIDA

ANGEL MANUEL ZAZUETA ESPINOZA
Folio Único de Identificación
FI26-19C282C4F-C730-475F-B13A-0F6A20C03E1F

Edad al momento de la desaparición: 19 **Edad Actual:** 19
Lugar de nacimiento: SONORA
Sexo: HOMBRE **Genero:** MASCULINO
Nacionalidad: MEXICANA **¿Habla español?:** SI
Idioma o lengua indígena: SIN DATO **Discapacidad:** NO
Fecha de hechos: 16/03/2026 **Hora de hechos:** 12:00 **Fecha de percato:** 16/03/2026 **Hora de percato:** 12:00
Lugar de los hechos: ESTADO: SONORA , MUNICIPIO: HERMOSILLO
Carpeta de investigación CI/HER/020/01/00321/3-2026

DATOS

Características físicas:	complexion: delgada, cara: ovalado, color de la piel: moreno, cabello: castaño oscuro corto liso, nariz: recta, boca: mediana, labios: gruesos, estatura: 162cm, peso: 68kg
Señas particulares:	cicatriz en la ingle, tatuaje en el brazo derechode una calavera con dos pistolas, tatuaje en el brazo derecho con el nombre de angel manuel, tatuaje en el brazo derecho se hizo el nombre de darian alexis
Prendas de vestir:	camiseta color: azul, pantalón color: negro, tenis color: blanco
Autoridades Competentes:	FISCALÍA GENERAL DE JUSTICIA DEL ESTADO DE SONORA.

La información que se visualiza de la persona desaparecida o no localizada, es recibida e integrada por las autoridades de la Federación y de las Entidades Federativas competentes, por lo que cualquier información que se visualice, puede ser con la autoridad de origen.

Si tienes información que ayude a la localización de alguna Persona Desaparecida o No Localizada, comunicate desde México al número telefónico 800 028 7783 o WhatsApp 55 1309 9024 y proporciona toda la información que tengas.

Gobierno de México | Gobernación | CNB Comisión Nacional de Búsqueda

ALERTA NACIONAL



ALERTA NACIONAL

FICHA DE BÚSQUEDA DE PERSONA DESAPARECIDA

BENJAMIN BAIZABAL PIÑA
Folio Único de Identificación
FI26-14C7F3F5B-CF9E-41F6-BF70-DB32319ECA48

Edad al momento de la desaparición: 24 **Edad Actual:** 24
Lugar de nacimiento: VERACRUZ
Sexo: HOMBRE **Genero:** MASCULINO
Nacionalidad: MEXICANA **¿Habla español?:** SI
Idioma o lengua indígena: SIN DATO **Discapacidad:** NO
Fecha de hechos: 08/06/2026 **Hora de hechos:** 11:00 **Fecha de percato:** 08/06/2026 **Hora de percato:** 14:00
Lugar de los hechos: ESTADO: VERACRUZ , MUNICIPIO: ALTO LUCERO DE GUTIÉRREZ BARRIOS
Carpeta de investigación ABC/FIM/FEADPD/132/2026

DATOS	
Características físicas:	complexion: mediana, cara: ovalado, color de la piel: moreno, cabello: negro corto liso, ojos: negros medianos, nariz: achatada, boca: mediana, labios: gruesos, estatura: 170cm, peso: 85kg
Señas particulares:	tatuaje de tras de la oreja derecha
Prendas de vestir:	SIN DATO
Autoridades Competentes:	FISCALÍA GENERAL DEL ESTADO DE VERACRUZ DE IGNACIO DE LA LLAVE.

La información que se visualiza de la persona desaparecida o no localizada, es recibida e integrada por las autoridades de la Federación y de las Entidades Federativas competentes, por lo que cualquier información que se visualice, puede ser con la autoridad de origen.

Si tienes información que ayude a la localización de alguna Persona Desaparecida o No Localizada, comunicate desde México al número telefónico 800 028 7783 o WhatsApp 55 1309 9024 y proporciona toda la información que tengas.

Gobierno de México | Gobernación | CNB Comisión Nacional de Búsqueda

ALERTA NACIONAL



FICHA DE BÚSQUEDA DE PERSONA DESAPARECIDA

BRENDA PEREZ ESQUIVEL
Folio Único de Identificación
FI26-1FC88CFCE-A3A5-4136-8244-D0D3EFD03ECE

Edad al momento de la desaparición: 24 **Edad Actual:** 24
Lugar de nacimiento: GUANAJUATO
Sexo: MUJER **Genero:** FEMENINO
Nacionalidad: MEXICANA **¿Habla español?:** SIN DATO
Idioma o lengua indígena: SIN DATO **Discapacidad:** NO
Fecha de hechos: 16/05/2026 **Hora de hechos:** 00:00 **Fecha de percato:** 16/05/2026 **Hora de percato:** 00:00
Lugar de los hechos: ESTADO: GUANAJUATO , MUNICIPIO: CORONEO
Carpeta de investigación 56874/2026

DATOS	
Características físicas:	complexion: mediana, cara: ovalado, color de la piel: moreno, ojos: cafés pequeños, nariz: achatada, boca: mediana, labios: medianos, estatura: 160cm, peso: 65kg
Señas particulares:	tatuaje de figura religiosa de san judas tadeo en antebrazo derecho.
Prendas de vestir:	pantalón color: azul, sudadera color: negro, tenis color: blanco
Autoridades Competentes:	COMISIÓN ESTATAL DE BÚSQUEDA DE PERSONAS DEL ESTADO DE GUANAJUATO.

ALERTA NACIONAL

La información que se visualiza de la persona desaparecida o no localizada, es recibida e integrada por las autoridades de la Federación y de las Entidades Federativas competentes, por lo que cualquier información que se visualice, puede ser con la autoridad de origen.

Si tienes información que ayude a la localización de alguna Persona Desaparecida o No Localizada, comunicate desde México al número telefónico 800 028 7783 o WhatsApp 55 1309 9024 y proporciona toda la información que tengas.

Gobierno de México | Gobernación | CNB Comisión Nacional de Búsqueda

ALERTA NACIONAL



FICHA DE BÚSQUEDA DE PERSONA DESAPARECIDA

CATALINA HERNANDEZ FRANCO
Folio Único de Identificación
FI26-132C6ECF0-80E6-42EB-9F72-32CE072401F8

Edad al momento de la desaparición: 13 **Edad Actual:** 14
Lugar de nacimiento: HIDALGO
Sexo: MUJER **Genero:** FEMENINO
Nacionalidad: MEXICANA **¿Habla español?:** SIN DATO
Idioma o lengua indígena: SIN DATO **Discapacidad:** NO
Fecha de hechos: 09/03/2026 **Hora de hechos:** 20:00 **Fecha de percato:** 09/03/2026 **Hora de percato:** 20:00
Lugar de los hechos: ESTADO: HIDALGO , MUNICIPIO: HUEJUTLA DE REYES
Carpeta de investigación 05-2026-00342

DATOS	
Características físicas:	complexion: delgada, color de la piel: trigueño, cabello: negro largo liso, nariz: recta, boca: mediana, labios: medianos
Señas particulares:	NINGUNA
Prendas de vestir:	pantalón, sudadera, zapatos
Autoridades Competentes:	COMISIÓN LOCAL DE BÚSQUEDA DE PERSONAS DEL ESTADO DE HIDALGO.

ALERTA NACIONAL

La información que se visualiza de la persona desaparecida o no localizada, es recibida e integrada por las autoridades de la Federación y de las Entidades Federativas competentes, por lo que cualquier información que se visualice, puede ser con la autoridad de origen.

Si tienes información que ayude a la localización de alguna Persona Desaparecida o No Localizada, comunicate desde México al número telefónico 800 028 7783 o WhatsApp 55 1309 9024 y proporciona toda la información que tengas.

Gobierno de México | Gobernación | CNB Comisión Nacional de Búsqueda

ALERTA NACIONAL



FICHA DE BÚSQUEDA DE PERSONA DESAPARECIDA

CESAR MARQUEZ HERRERA
Folio Único de Identificación
FI26-1B5E01227-8AC2-46D6-8E3E-5DC827695210

Edad al momento de la desaparición: 32 **Edad Actual:** 32
Lugar de nacimiento: VERACRUZ
Sexo: HOMBRE **Genero:** MASCULINO
Nacionalidad: MEXICANA **¿Habla español?:** SI
Idioma o lengua indígena: SIN DATO **Discapacidad:** NO
Fecha de hechos: 05/06/2026 **Hora de hechos:** 17:30 **Fecha de percato:** 05/06/2026 **Hora de percato:** 17:30
Lugar de los hechos: ESTADO: VERACRUZ , MUNICIPIO: ACAYUCAN
Carpeta de investigación CTZ/FIM/FEADPD/094/2026

DATOS	
Características físicas:	complexion: mediana, cara: ovalado, color de la piel: moreno, cabello: negro rapado liso, ojos: cafés grandes, nariz: recta, boca: mediana, labios: medianos, estatura: 170cm, peso: 90kg
Señas particulares:	perforaciones
Prendas de vestir:	SIN DATO
Autoridades Competentes:	FISCALÍA GENERAL DEL ESTADO DE VERACRUZ DE IGNACIO DE LA LLAVE.

ALERTA NACIONAL

La información que se visualiza de la persona desaparecida o no localizada, es recibida e integrada por las autoridades de la Federación y de las Entidades Federativas competentes, por lo que cualquier información que se visualice, puede ser con la autoridad de origen.

Si tienes información que ayude a la localización de alguna Persona Desaparecida o No Localizada, comunicate desde México al número telefónico 800 028 7783 o WhatsApp 55 1309 9024 y proporciona toda la información que tengas.

Gobierno de México | Gobernación | CNB Comisión Nacional de Búsqueda

ALERTA NACIONAL



ALERTA NACIONAL

FICHA DE BÚSQUEDA DE PERSONA DESAPARECIDA

CRISTHIAN RAFAEL CEBALLOS RIVERA
Folio Único de Identificación
FI26-18A72A993-4804-4B25-96EA-C80A68BEB34C

Edad al momento de la desaparición: 34 **Edad Actual:** 34
Lugar de nacimiento: SONORA
Sexo: HOMBRE **Genero:** MASCULINO
Nacionalidad: MEXICANA **¿Habla español?:** SI
Idioma o lengua indígena: SIN DATO **Discapacidad:** NO
Fecha de hechos: 20/02/2026 **Hora de hechos:** 12:00 **Fecha de percato:** 20/02/2026 **Hora de percato:** 12:00
Lugar de los hechos: ESTADO: SONORA , MUNICIPIO: HERMOSILLO
Carpeta de investigación CI/HER/016/03/00121/3-2026

DATOS	
Características físicas:	complexion: delgada, cara: rectangular, color de la piel: moreno, ojos: cafés grandes, nariz: recta, boca: pequeña, labios: delgados, estatura: 155cm, peso: 57kg
Señas particulares:	NINGUNA
Prendas de vestir:	SIN DATO
Autoridades Competentes:	FISCALÍA GENERAL DE JUSTICIA DEL ESTADO DE SONORA.

La información que se visualiza de la persona desaparecida o no localizada, es recibida e integrada por las autoridades de la Federación y de las Entidades Federativas competentes, por lo que cualquier información que se visualice, puede ser con la autoridad de origen.

Si tienes información que ayude a la localización de alguna Persona Desaparecida o No Localizada, comunicate desde México al número telefónico 800 028 7783 o WhatsApp 55 1309 9024 y proporciona toda la información que tengas.

ALERTA NACIONAL



FICHA DE BÚSQUEDA DE PERSONA DESAPARECIDA

DANIEL FLORES CORTES
Folio Único de Identificación
FI26-1D1042067-A6F8-4C6E-BA87-005C98F2AE6F

Edad al momento de la desaparición: 24 **Edad Actual:** 25
Lugar de nacimiento: GUANAJUATO
Sexo: HOMBRE **Genero:** MASCULINO
Nacionalidad: MEXICANA **¿Habla español?:** SIN DATO
Idioma o lengua indígena: SIN DATO **Discapacidad:** NO
Fecha de hechos: 12/05/2026 **Hora de hechos:** 00:00 **Fecha de percato:** 12/05/2026 **Hora de percato:** 00:00
Lugar de los hechos: ESTADO: GUANAJUATO , MUNICIPIO: SALAMANCA
Carpeta de investigación 353051/2026

DATOS	
Características físicas:	complexion: delgada, cara: ovalado, color de la piel: moreno, cabello: castaño oscuro corto ondulado, ojos: cafés grandes, nariz: achatada, boca: mediana, labios: medianos, estatura: 174cm, peso: 77kg
Señas particulares:	tatuaje en el pecho con el nombre maria de la cruz cortes lomeli, tatuaje con fechas en los brazos, tatuaje en la pantorrilla de dos manos donde se juntan los dedos meñiques con dos letras, cicatrices en las piernas, lunar debajo de la nariz, lunar debajo de la boca
Prendas de vestir:	SIN DATO
Autoridades Competentes:	COMISIÓN ESTATAL DE BÚSQUEDA DE PERSONAS DEL ESTADO DE GUANAJUATO.

ALERTA NACIONAL

La información que se visualiza de la persona desaparecida o no localizada, es recibida e integrada por las autoridades de la Federación y de las Entidades Federativas competentes, por lo que cualquier información que se visualice, puede ser con la autoridad de origen.

Si tienes información que ayude a la localización de alguna Persona Desaparecida o No Localizada, comunicate desde México al número telefónico 800 028 7783 o WhatsApp 55 1309 9024 y proporciona toda la información que tengas.

Gobierno de México | Gobernación | CNB Comisión Nacional de Búsqueda

ALERTA NACIONAL



ALERTA NACIONAL

FICHA DE BÚSQUEDA DE PERSONA DESAPARECIDA

DAVID ANTONIO BENITEZ ADAME
Folio Único de Identificación
FI26-1042A280D-DD99-4172-946C-4E61DD7EB69F

Edad al momento de la desaparición: 21 **Edad Actual:** 21
Lugar de nacimiento: SONORA
Sexo: HOMBRE **Genero:** MASCULINO
Nacionalidad: MEXICANA **¿Habla español?:** SI
Idioma o lengua indígena: SIN DATO **Discapacidad:** NO
Fecha de hechos: 20/03/2026 **Hora de hechos:** 08:00 **Fecha de percato:** 20/03/2026 **Hora de percato:** 08:00
Lugar de los hechos: ESTADO: SONORA , MUNICIPIO: OPODEPE
Carpeta de investigación CI/HER/020/01/00322/3-2026

DATOS	
Características físicas:	complexion: robusta, cara: ovalado, cabello: castaño oscuro corto liso, ojos: cafés pequeños, nariz: recta, boca: mediana, labios: medianos, estatura: 181cm, peso: 90kg
Señas particulares:	tiene un lunar en la mano derecha del dedo medio
Prendas de vestir:	botas color: cafe, pantalón color: verde, playera color: verde
Autoridades Competentes:	FISCALÍA GENERAL DE JUSTICIA DEL ESTADO DE SONORA.

La información que se visualiza de la persona desaparecida o no localizada, es recibida e integrada por las autoridades de la Federación y de las Entidades Federativas competentes, por lo que cualquier información que se visualice, puede ser con la autoridad de origen.

Si tienes información que ayude a la localización de alguna Persona Desaparecida o No Localizada, comunicate desde México al número telefónico 800 028 7783 o WhatsApp 55 1309 9024 y proporciona toda la información que tengas.

Gobierno de México | Gobernación | CNB Comisión Nacional de Búsqueda

ALERTA NACIONAL



ALERTA NACIONAL

La información que se visualiza de la persona desaparecida o no localizada, es recibida e integrada por las autoridades de la Federación y de las Entidades Federativas competentes, por lo que cualquier información que se visualice, puede ser con la autoridad de origen.

FICHA DE BÚSQUEDA DE PERSONA DESAPARECIDA

DIEGO EMANUEL RODRIGUEZ HERNANDEZ
Folio Único de Identificación
FI26-17596A27D-1CC6-4F29-BA20-B8EB44E0EB72

Edad al momento de la desaparición: 19 **Edad Actual:** 20
Lugar de nacimiento: MORELOS
Sexo: HOMBRE **Genero:** MASCULINO
Nacionalidad: MEXICANA **¿Habla español?:** SI
Idioma o lengua indígena: SIN DATO **Discapacidad:** NO
Fecha de hechos: 06/04/2025 **Hora de hechos:** 08:00 **Fecha de percato:** 06/04/2025 **Hora de percato:** 08:00
Lugar de los hechos: ESTADO: MORELOS , MUNICIPIO: JIUTEPEC
Carpeta de investigación FEDFPM/151/2025

DATOS	
Características físicas:	complexion: delgada, cara: ovalado, color de la piel: moreno, cabello: negro mediano liso, ojos: cafés medianos, nariz: recta, boca: pequeña, labios: medianos, estatura: 183cm, peso: 75kg
Señas particulares:	dedos meñiques en forma de gancho, tatuaje en la pantorrilla derecha de una cabeza olmeca sin terminar , lunar en la mejilla izquierda, cicatriz en la nariz
Prendas de vestir:	shorts color: negro, sudadera color: gris, tenis color: negro
Autoridades Competentes:	FISCALÍA GENERAL DEL ESTADO DE MORELOS.

Si tienes información que ayude a la localización de alguna Persona Desaparecida o No Localizada, comunicate desde México al número telefónico 800 028 7783 o WhatsApp 55 1309 9024 y proporciona toda la información que tengas.

Gobierno de México | Gobernación | CNB Comisión Nacional de Búsqueda

ALERTA NACIONAL



FICHA DE BÚSQUEDA DE PERSONA DESAPARECIDA

EDUARDO VIDAL BARAJAS
Folio Único de Identificación
FI26-17456C885-D731-4257-A416-CDDF66BF31C2

Edad al momento de la desaparición: 27 **Edad Actual:** 27
Lugar de nacimiento: GUANAJUATO
Sexo: HOMBRE **Genero:** MASCULINO
Nacionalidad: MEXICANA **¿Habla español?:** SI
Idioma o lengua indígena: SIN DATO **Discapacidad:** NO
Fecha de hechos: 05/04/2026 **Hora de hechos:** 20:00 **Fecha de percato:** 06/04/2026 **Hora de percato:** 12:00
Lugar de los hechos: ESTADO: GUANAJUATO , MUNICIPIO: URIANGATO
Carpeta de investigación 38902/2026

DATOS

Características físicas:	complexion: delgada, cara: ovalado, color de la piel: moreno, cabello: negro mediano ondulado, ojos: cafés medianos, nariz: recta, boca: mediana, labios: gruesos, estatura: 175cm, peso: 70kg
Señas particulares:	tatuaje en brazo derecho en tinta azul en forma de paño, cicatriz en pierna izquierda.
Prendas de vestir:	pantalón color: negro, playera color: blanco
Autoridades Competentes:	COMISIÓN ESTATAL DE BÚSQUEDA DE PERSONAS DEL ESTADO DE GUANAJUATO.

ALERTA NACIONAL

La información que se visualiza de la persona desaparecida o no localizada, es recibida e integrada por las autoridades de la Federación y de las Entidades Federativas competentes, por lo que cualquier información que se visualice, puede ser con la autoridad de origen.

Si tienes información que ayude a la localización de alguna Persona Desaparecida o No Localizada, comunicate desde México al número telefónico 800 028 7783 o WhatsApp 55 1309 9024 y proporciona toda la información que tengas.

Gobierno de México | Gobernación | CNB Comisión Nacional de Búsqueda

ALERTA NACIONAL



ALERTA NACIONAL

FICHA DE BÚSQUEDA DE PERSONA DESAPARECIDA

EDWARD AXEL BUSTOS BARRERA
Folio Único de Identificación
FI26-10F712BB4-E94F-42B7-B793-388A7276E934

Edad al momento de la desaparición: 22 **Edad Actual:** 22
Lugar de nacimiento: GUERRERO
Sexo: HOMBRE **Genero:** MASCULINO
Nacionalidad: MEXICANA **¿Habla español?:** SI
Idioma o lengua indígena: SIN DATO **Discapacidad:** NO
Fecha de hechos: 06/06/2026 **Hora de hechos:** 15:00 **Fecha de percato:** 07/06/2026 **Hora de percato:** 11:00
Lugar de los hechos: ESTADO: GUERRERO , MUNICIPIO: TAXCO DE ALARCÓN
Carpeta de investigación 12050410400364070626

DATOS

Características físicas:	complexion: delgada, color de la piel: blanco, cabello: tinturado largo ondulado, ojos: cafés medianos, boca: mediana, labios: delgados, estatura: 178cm, peso: 70kg
Señas particulares:	tatuaje en la mano derecha con la imagen de un astronauta, tatuaje en la pantorrilla del lado izquierdo con la imagen de un tigre, tiene otros tatuajes pero no recuerda de que imagenes son
Prendas de vestir:	SIN DATO
Autoridades Competentes:	FISCALÍA GENERAL DEL ESTADO DE GUERRERO.

La información que se visualiza de la persona desaparecida o no localizada, es recibida e integrada por las autoridades de la Federación y de las Entidades Federativas competentes, por lo que cualquier información que se visualice, puede ser con la autoridad de origen.

Si tienes información que ayude a la localización de alguna Persona Desaparecida o No Localizada, comunicate desde México al número telefónico 800 028 7783 o WhatsApp 55 1309 9024 y proporciona toda la información que tengas.

Gobierno de México | Gobernación | CNB Comisión Nacional de Búsqueda

ALERTA NACIONAL



ALERTA NACIONAL

La información que se visualiza de la persona desaparecida o no localizada, es recibida e integrada por las autoridades de la Federación y de las Entidades Federativas competentes, por lo que cualquier información que se visualice, puede ser con la autoridad de origen.

FICHA DE BÚSQUEDA DE PERSONA DESAPARECIDA

EUGENIO TOMAS CARRILLO GONZALEZ
Folio Único de Identificación
FI26-135134EFE-249F-4BE0-BE7A-EDD5D1AF465C

Edad al momento de la desaparición: 27 **Edad Actual:** 28
Lugar de nacimiento: MORELOS
Sexo: HOMBRE **Genero:** MASCULINO
Nacionalidad: MEXICANA **¿Habla español?:** SI
Idioma o lengua indígena: SIN DATO **Discapacidad:** NO
Fecha de hechos: 14/01/2026 **Hora de hechos:** 21:30 **Fecha de percato:** 14/01/2026 **Hora de percato:** 21:30
Lugar de los hechos: ESTADO: MORELOS , MUNICIPIO: CUERNAVACA
Carpeta de investigación FEDFPM/40/2026

DATOS

Características físicas:	complexion: delgada, cara: redondo, color de la piel: moreno, cabello: negro corto liso, ojos: cafés grandes, nariz: achatada, boca: grande, labios: medianos, estatura: 165cm, peso: 70kg
Señas particulares:	lunar pequeño arriba del menton y debajo del labio de lado izquierdo, cicatriz en el lado superior de la ceja derecha, pintura color blanco en el cabello y cara, dos dientes frontales hacia adentro
Prendas de vestir:	camisa color: azul, pantalón color: negro, zapatos
Autoridades Competentes:	FISCALÍA GENERAL DEL ESTADO DE MORELOS.

Si tienes información que ayude a la localización de alguna Persona Desaparecida o No Localizada, comunicate desde México al número telefónico 800 028 7783 o WhatsApp 55 1309 9024 y proporciona toda la información que tengas.

ALERTA NACIONAL



FICHA DE BÚSQUEDA DE PERSONA DESAPARECIDA

EUSEBIO LARA HERNANDEZ
Folio Único de Identificación
FI26-128127D11-F84F-44A9-8AC6-2F3514ABCEF3

Edad al momento de la desaparición: 44 **Edad Actual:** 44
Lugar de nacimiento: HIDALGO
Sexo: HOMBRE **Genero:** MASCULINO
Nacionalidad: MEXICANA **¿Habla español?:** SIN DATO
Idioma o lengua indígena: SIN DATO **Discapacidad:** NO
Fecha de hechos: 25/03/2026 **Hora de hechos:** 12:00 **Fecha de percato:** 25/03/2026 **Hora de percato:** 12:00
Lugar de los hechos: ESTADO: HIDALGO , MUNICIPIO: MINERAL DE LA REFORMA
Carpeta de investigación 12-CAR-2026-00286

DATOS	
Características físicas:	complexion: robusta, color de la piel: trigueño, cabello: negro corto liso, nariz: recta, boca: grande, labios: gruesos
Señas particulares:	cicatriz arriba de la ceja derecha y una mas del lado derecho de la frente
Prendas de vestir:	chamarra, pantalón, zapatos
Autoridades Competentes:	COMISIÓN LOCAL DE BÚSQUEDA DE PERSONAS DEL ESTADO DE HIDALGO.

ALERTA NACIONAL

La información que se visualiza de la persona desaparecida o no localizada, es recibida e integrada por las autoridades de la Federación y de las Entidades Federativas competentes, por lo que cualquier información que se visualice, puede ser con la autoridad de origen.

Si tienes información que ayude a la localización de alguna Persona Desaparecida o No Localizada, comunicate desde México al número telefónico 800 028 7783 o WhatsApp 55 1309 9024 y proporciona toda la información que tengas.

Gobierno de México | Gobernación | CNB Comisión Nacional de Búsqueda

ALERTA NACIONAL



ALERTA NACIONAL

FICHA DE BÚSQUEDA DE PERSONA DESAPARECIDA

FELIPE DE JESUS FELIX RODEA
Folio Único de Identificación
FI26-14FF15CF5-7A6F-47DF-8D75-184F27BE38E1

Edad al momento de la desaparición: 27 **Edad Actual:** 27
Lugar de nacimiento: SONORA
Sexo: HOMBRE **Genero:** MASCULINO
Nacionalidad: MEXICANA **¿Habla español?:** SI
Idioma o lengua indígena: SIN DATO **Discapacidad:** NO
Fecha de hechos: 15/03/2026 **Hora de hechos:** 13:00 **Fecha de percato:** 15/03/2026 **Hora de percato:** 13:00
Lugar de los hechos: ESTADO: SONORA , MUNICIPIO: HERMOSILLO
Carpeta de investigación CI/HER/020/01/00309/3-2026

DATOS

Características físicas:	complexion: delgada, cara: ovalado, color de la piel: blanco, ojos: cafés medianos, nariz: recta, boca: mediana, labios: medianos, estatura: 172cm, peso: 65kg
Señas particulares:	tatuaje en la mano derecha de figura como cruz y dos ss
Prendas de vestir:	camiseta color: azul, negro, pantalón color: negro
Autoridades Competentes:	FISCALÍA GENERAL DE JUSTICIA DEL ESTADO DE SONORA.

La información que se visualiza de la persona desaparecida o no localizada, es recibida e integrada por las autoridades de la Federación y de las Entidades Federativas competentes, por lo que cualquier información que se visualice, puede ser con la autoridad de origen.

Si tienes información que ayude a la localización de alguna Persona Desaparecida o No Localizada, comunicate desde México al número telefónico 800 028 7783 o WhatsApp 55 1309 9024 y proporciona toda la información que tengas.

Gobierno de México | Gobernación | CNB Comisión Nacional de Búsqueda

ALERTA NACIONAL



ALERTA NACIONAL

La información que se visualiza de la persona desaparecida o no localizada, es recibida e integrada por las autoridades de la Federación y de las Entidades Federativas competentes, por lo que cualquier información que se visualice, puede ser con la autoridad de origen.

FICHA DE BÚSQUEDA DE PERSONA DESAPARECIDA

FERNANDO JIMENEZ MANRIQUEZ
Folio Único de Identificación
FI26-155FABBA3-1201-462D-B9E8-1AAC1A1A30FD

Edad al momento de la desaparición: 41 **Edad Actual:** 41
Lugar de nacimiento: MICHOACAN
Sexo: HOMBRE **Genero:** MASCULINO
Nacionalidad: MEXICANA **¿Habla español?:** SI
Idioma o lengua indígena: SIN DATO **Discapacidad:** NO
Fecha de hechos: 24/05/2026 **Hora de hechos:** 21:00 **Fecha de percato:** 24/05/2026 **Hora de percato:** 21:00
Lugar de los hechos: ESTADO: MICHOACAN , MUNICIPIO: TACÁMBARO
Carpeta de investigación FRUR/24946/2026

DATOS

Características físicas:	complexion: delgada, cara: redondo, color de la piel: blanco, cabello: negro largo liso, ojos: cafés medianos, nariz: recta, boca: mediana, labios: delgados, estatura: 157cm, peso: 60kg
Señas particulares:	dedo indice solo con la primer falange , cicatriz en la frente., tatuaje en forma de rosario en el cuello, tatuaje con la leyenda jimenez en la espalda, tatuaje en el pecho con la leyenda liliana yaneth, tatuaje en el pecho con la leyenda patricia berenice, tatuaje en el brazo izquierdo con forma de calavera en el brazo izquierdo.
Prendas de vestir:	pantalón color: azul, playera color: rojo, sudadera color: negro, tenis color: negro
Autoridades Competentes:	FISCALÍA GENERAL DEL ESTADO DE MICHOACÁN.

Si tienes información que ayude a la localización de alguna Persona Desaparecida o No Localizada, comunicate desde México al número telefónico 800 028 7783 o WhatsApp 55 1309 9024 y proporciona toda la información que tengas.

Gobierno de México | Gobernación | CNB Comisión Nacional de Búsqueda

ALERTA NACIONAL



ALERTA NACIONAL

FICHA DE BÚSQUEDA DE PERSONA DESAPARECIDA

GERARDO ROSALES MEDINA
Folio Único de Identificación
FI26-1103A9F94-2FAC-4F01-AE24-7FACB52EA64B

Edad al momento de la desaparición: 33 **Edad Actual:** 34
Lugar de nacimiento: GUANAJUATO
Sexo: HOMBRE **Genero:** MASCULINO
Nacionalidad: MEXICANA **¿Habla español?:** SI
Idioma o lengua indígena: SIN DATO **Discapacidad:** NO
Fecha de hechos: 18/02/2026 **Hora de hechos:** 05:00 **Fecha de percato:** 18/02/2026 **Hora de percato:** 09:00
Lugar de los hechos: ESTADO: GUANAJUATO , MUNICIPIO: CELAYA
Carpeta de investigación

DATOS	
Características físicas:	complexion: delgada, cara: ovalado, color de la piel: moreno, cabello: negro corto liso, ojos: cafés medianos, boca: mediana, labios: gruesos, peso: 70kg
Señas particulares:	cicatriz de lado a lado en parpado de ojo izquierdo
Prendas de vestir:	SIN DATO
Autoridades Competentes:	COMISIÓN ESTATAL DE BÚSQUEDA DE PERSONAS DEL ESTADO DE GUANAJUATO.

La información que se visualiza de la persona desaparecida o no localizada, es recibida e integrada por las autoridades de la Federación y de las Entidades Federativas competentes, por lo que cualquier información que se visualice, puede ser con la autoridad de origen.

Si tienes información que ayude a la localización de alguna Persona Desaparecida o No Localizada, comunicate desde México al número telefónico 800 028 7783 o WhatsApp 55 1309 9024 y proporciona toda la información que tengas.

ALERTA NACIONAL

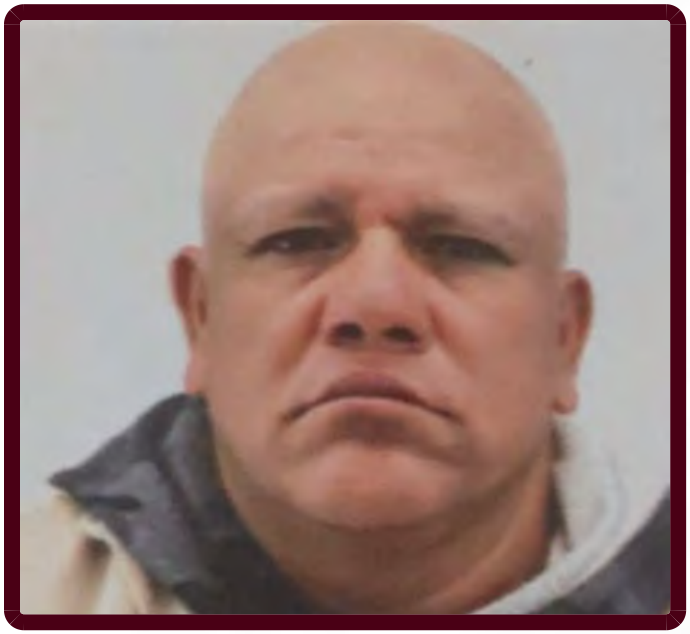

FICHA DE BÚSQUEDA DE PERSONA DESAPARECIDA

JAVIER AMEZQUITA
Folio Único de Identificación
FI26-1D2D289A4-715A-4703-996C-E71F881D5696

Edad al momento de la desaparición: 55 **Edad Actual:** 55
Lugar de nacimiento: GUANAJUATO
Sexo: HOMBRE **Genero:** MASCULINO
Nacionalidad: MEXICANA **¿Habla español?:** SI
Idioma o lengua indígena: SIN DATO **Discapacidad:** NO
Fecha de hechos: 27/03/2026 **Hora de hechos:** 08:30 **Fecha de percato:** 27/03/2026 **Hora de percato:** 08:30
Lugar de los hechos: ESTADO: GUANAJUATO , MUNICIPIO: SALAMANCA
Carpeta de investigación 35425/2026

DATOS	
Características físicas:	complexion: robusta, cara: redondo, color de la piel: moreno, ojos: negros grandes, nariz: achatada, boca: mediana, labios: medianos, estatura: 170cm, peso: 80kg
Señas particulares:	en pie izquierdo la imagen del pajaro loco, en brazo derecho un medio sol y una media luna en color negro, en pierna derecha una rosa en color rojo y hojas verdes.
Prendas de vestir:	botas, pantalón color: beige/cafe, shorts, sudadera color: naranja
Autoridades Competentes:	COMISIÓN ESTATAL DE BÚSQUEDA DE PERSONAS DEL ESTADO DE GUANAJUATO.

ALERTA NACIONAL

La información que se visualiza de la persona desaparecida o no localizada, es recibida e integrada por las autoridades de la Federación y de las Entidades Federativas competentes, por lo que cualquier información que se visualice, puede ser con la autoridad de origen.

Si tienes información que ayude a la localización de alguna Persona Desaparecida o No Localizada, comunicate desde México al número telefónico 800 028 7783 o WhatsApp 55 1309 9024 y proporciona toda la información que tengas.

Gobierno de México | Gobernación | CNB Comisión Nacional de Búsqueda

ALERTA NACIONAL



ALERTA NACIONAL

FICHA DE BÚSQUEDA DE PERSONA DESAPARECIDA

JAVIER VILLEGAS PEÑA
Folio Único de Identificación
FI26-1CC6A78BE-2EEC-40DD-B28D-146E24FD4205

Edad al momento de la desaparición: 40 **Edad Actual:** 42
Lugar de nacimiento: MORELOS
Sexo: HOMBRE **Genero:** MASCULINO
Nacionalidad: MEXICANA **¿Habla español?:** SI
Idioma o lengua indígena: SIN DATO **Discapacidad:** NO
Fecha de hechos: 05/05/2024 **Hora de hechos:** 06:00 **Fecha de percato:** 05/05/2024 **Hora de percato:** 06:00
Lugar de los hechos: ESTADO: MORELOS , MUNICIPIO: TEMIXCO
Carpeta de investigación FEDFPM/112/2024

DATOS

Características físicas:	complexion: delgada, cara: ovalado, color de la piel: moreno, cabello: castaño oscuro corto liso, ojos: cafés medianos, nariz: achatada, boca: grande, labios: medianos, estatura: 172cm, peso: 65kg
Señas particulares:	cicatriz de 10 cm en la mejilla derecha
Prendas de vestir:	SIN DATO
Autoridades Competentes:	FISCALÍA GENERAL DEL ESTADO DE MORELOS.

La información que se visualiza de la persona desaparecida o no localizada, es recibida e integrada por las autoridades de la Federación y de las Entidades Federativas competentes, por lo que cualquier información que se visualice, puede ser con la autoridad de origen.

Si tienes información que ayude a la localización de alguna Persona Desaparecida o No Localizada, comunicate desde México al número telefónico 800 028 7783 o WhatsApp 55 1309 9024 y proporciona toda la información que tengas.

ALERTA NACIONAL



ALERTA NACIONAL

La información que se visualiza de la persona desaparecida o no localizada, es recibida e integrada por las autoridades de la Federación y de las Entidades Federativas competentes, por lo que cualquier información que se visualice, puede ser con la autoridad de origen.

FICHA DE BÚSQUEDA DE PERSONA DESAPARECIDA

JESUS EDUARDO LEYVA JUSAINO
Folio Único de Identificación
FI26-15D592540-37A1-44BC-956D-064DD096A0FF

Edad al momento de la desaparición: 35 **Edad Actual:** 35
Lugar de nacimiento: SONORA
Sexo: HOMBRE **Genero:** MASCULINO
Nacionalidad: MEXICANA **¿Habla español?:** SI
Idioma o lengua indígena: SIN DATO **Discapacidad:** NO
Fecha de hechos: 04/03/2026 **Hora de hechos:** 14:30 **Fecha de percato:** 04/03/2026 **Hora de percato:** 16:00
Lugar de los hechos: ESTADO: SONORA , MUNICIPIO: CAJEME
Carpeta de investigación CI/COB/173/173/00726/4-2026

DATOS	
Características físicas:	complexion: robusta, cara: ovalado, color de la piel: blanco, cabello: castaño oscuro corto liso, ojos: cafés medianos, nariz: alomada, boca: mediana, labios: medianos, estatura: 17cm, peso: 98kg
Señas particulares:	tatuaje un tatuaje en la espalda que dice eduardo , tatuaje en la parte interna del antebrazo del cual se descnoce que forma tiene
Prendas de vestir:	camiseta color: rojo, pantalón color: azul, tenis color: blanco/negro
Autoridades Competentes:	FISCALÍA GENERAL DE JUSTICIA DEL ESTADO DE SONORA.

Si tienes información que ayude a la localización de alguna Persona Desaparecida o No Localizada, comunicate desde México al número telefónico 800 028 7783 o WhatsApp 55 1309 9024 y proporciona toda la información que tengas.

Gobierno de México | Gobernación | CNB Comisión Nacional de Búsqueda

ALERTA NACIONAL



ALERTA NACIONAL

FICHA DE BÚSQUEDA DE PERSONA DESAPARECIDA

JOSE DANIEL LOYA MARTINEZ
Folio Único de Identificación
FI26-11426AFBD-79E6-4B11-ACF9-FAAF366D401A

Edad al momento de la desaparición: 48 **Edad Actual:** 48
Lugar de nacimiento: TAMAULIPAS
Sexo: HOMBRE **Genero:** MASCULINO
Nacionalidad: MEXICANA **¿Habla español?:** SI
Idioma o lengua indígena: SIN DATO **Discapacidad:** NO
Fecha de hechos: 22/05/2026 **Hora de hechos:** 17:00 **Fecha de percato:** 22/05/2026 **Hora de percato:** 17:00
Lugar de los hechos: ESTADO: TAMAULIPAS , MUNICIPIO: REYNOSA
Carpeta de investigación FGJT/FEIDDFP/REY/UE1/00175/2026

DATOS	
Características físicas:	complexion: robusta, cara: ovalado, color de la piel: blanco, ojos: miel medianos, nariz: recta, boca: mediana, labios: medianos, estatura: 163cm, peso: 99kg
Señas particulares:	cicatriz en la pierna derecha por cirugia y un clavo en esa misma pierna, cicatriz en la ceja derecha, lunar en forma de mancha en su abdomen
Prendas de vestir:	playera, shorts color: gris, zapatos color: negro/rojo
Autoridades Competentes:	FISCALÍA GENERAL DE JUSTICIA DEL ESTADO DE TAMAULIPAS.

La información que se visualiza de la persona desaparecida o no localizada, es recibida e integrada por las autoridades de la Federación y de las Entidades Federativas competentes, por lo que cualquier información que se visualice, puede ser con la autoridad de origen.

Si tienes información que ayude a la localización de alguna Persona Desaparecida o No Localizada, comunicate desde México al número telefónico 800 028 7783 o WhatsApp 55 1309 9024 y proporciona toda la información que tengas.

Gobierno de México | Gobernación | CNB Comisión Nacional de Búsqueda

ALERTA NACIONAL



FICHA DE BÚSQUEDA DE PERSONA DESAPARECIDA

JOSUE JESUS GONZALEZ CHAVEZ
Folio Único de Identificación
FI26-10AFCD74A-C892-425E-9ED1-EFAD3E6D23C0

Edad al momento de la desaparición: 18 **Edad Actual:** 18
Lugar de nacimiento: GUANAJUATO
Sexo: HOMBRE **Genero:** MASCULINO
Nacionalidad: MEXICANA **¿Habla español?:** SI
Idioma o lengua indígena: SIN DATO **Discapacidad:** NO
Fecha de hechos: 16/03/2026 **Hora de hechos:** 00:00 **Fecha de percato:** 16/03/2026 **Hora de percato:** 00:00
Lugar de los hechos: ESTADO: GUANAJUATO , MUNICIPIO: SALAMANCA
Carpeta de investigación

DATOS	
Características físicas:	complexion: delgada, cara: ovalado, color de la piel: moreno, cabello: negro mediano liso, ojos: cafés medianos, nariz: recta, boca: grande, labios: gruesos, estatura: 170cm, peso: 60kg
Señas particulares:	tatuaje en medio del cuello de un angel, en el pecho de lado izquierdo la leyenda lincy, en el pomulo derecho tiene un tatuaje de una cruz, en patilla lateral derecha una espada, en antebrazo de la mano izquierdo la leyenda anubis, en la mano derecha tiene un rosario.
Prendas de vestir:	SIN DATO
Autoridades Competentes:	COMISIÓN ESTATAL DE BÚSQUEDA DE PERSONAS DEL ESTADO DE GUANAJUATO.

ALERTA NACIONAL

La información que se visualiza de la persona desaparecida o no localizada, es recibida e integrada por las autoridades de la Federación y de las Entidades Federativas competentes, por lo que cualquier información que se visualice, puede ser con la autoridad de origen.

Si tienes información que ayude a la localización de alguna Persona Desaparecida o No Localizada, comunicate desde México al número telefónico 800 028 7783 o WhatsApp 55 1309 9024 y proporciona toda la información que tengas.

Gobierno de México | Gobernación | CNB Comisión Nacional de Búsqueda

ALERTA NACIONAL



ALERTA NACIONAL

La información que se visualiza de la persona desaparecida o no localizada, es recibida e integrada por las autoridades de la Federación y de las Entidades Federativas competentes, por lo que cualquier información que se visualice, puede ser con la autoridad de origen.

FICHA DE BÚSQUEDA DE PERSONA DESAPARECIDA

JUAN DE DIOS COHEN ESPAÑA
Folio Único de Identificación
FI26-115578EAE-65AE-4BFF-88AA-2CA7319575A5

Edad al momento de la desaparición: 18 **Edad Actual:** 18
Lugar de nacimiento: SONORA
Sexo: HOMBRE **Genero:** MASCULINO
Nacionalidad: MEXICANA **¿Habla español?:** SI
Idioma o lengua indígena: SIN DATO **Discapacidad:** NO
Fecha de hechos: 29/03/2026 **Hora de hechos:** 15:00 **Fecha de percato:** 13/04/2026 **Hora de percato:** 12:00
Lugar de los hechos: ESTADO: SONORA , MUNICIPIO: HERMOSILLO
Carpeta de investigación CI/HER/016/03/00169/4-2026

DATOS

Características físicas:	complexion: mediana, cara: ovalado, color de la piel: moreno, cabello: negro mediano liso, ojos: cafés medianos, nariz: recta, boca: mediana, labios: medianos, estatura: 150cm, peso: 62kg
Señas particulares:	cicatriz en cuello por arma de fuego
Prendas de vestir:	playera, shorts color: cafe, tenis
Autoridades Competentes:	FISCALÍA GENERAL DE JUSTICIA DEL ESTADO DE SONORA.

Si tienes información que ayude a la localización de alguna Persona Desaparecida o No Localizada, comunicate desde México al número telefónico 800 028 7783 o WhatsApp 55 1309 9024 y proporciona toda la información que tengas.

Gobierno de México | Gobernación | CNB Comisión Nacional de Búsqueda

ALERTA NACIONAL



ALERTA NACIONAL

La información que se visualiza de la persona desaparecida o no localizada, es recibida e integrada por las autoridades de la Federación y de las Entidades Federativas competentes, por lo que cualquier información que se visualice, puede ser con la autoridad de origen.

FICHA DE BÚSQUEDA DE PERSONA DESAPARECIDA

JUAN JOSE BAQUE MALDONADO
Folio Único de Identificación
FI26-18C9F83FA-A69E-4EDA-B197-38F6D67BC561

Edad al momento de la desaparición: 20 **Edad Actual:** 20
Lugar de nacimiento: GUAYAS EL TRIUNFO
Sexo: HOMBRE **Genero:** MASCULINO **Nombre Social:** JUAN JOSE BAQUE MALDONADO
Nacionalidad: ECUATORIANA **¿Habla español?:** SI
Idioma o lengua indígena: SIN DATO **Discapacidad:** NO
Fecha de hechos: 20/03/2026 **Hora de hechos:** 20:00 **Fecha de percato:** 26/03/2026 **Hora de percato:** 23:30
Lugar de los hechos: ESTADO: SONORA , MUNICIPIO: SAN LUIS RÍO COLORADO
Carpeta de investigación

DATOS

Características físicas:	complexion: delgada, cara: ovalado, color de la piel: moreno, cabello: negro corto liso, ojos: cafés pequeños, nariz: recta, boca: mediana, labios: gruesos, estatura: 168cm, peso: 57kg
Señas particulares:	debajo del ombligo por operacion de vejiga urinaria, brazo mujer con un fantasma, brazo bolsa de dinero, muñeca llamas de fuego, brazo par de alas de angel, debajo del ombligo por operacion de vejiga urinaria, brazo mujer con un fantasma, brazo bolsa de dinero, muñeca llamas de fuego, brazo par de alas de angel
Prendas de vestir:	camiseta color: azul rey
Autoridades Competentes:	COMISIÓN NACIONAL DE BÚSQUEDA.

Si tienes información que ayude a la localización de alguna Persona Desaparecida o No Localizada, comunicate desde México al número telefónico 800 028 7783 o WhatsApp 55 1309 9024 y proporciona toda la información que tengas.

Gobierno de México | Gobernación | CNB Comisión Nacional de Búsqueda

ALERTA NACIONAL

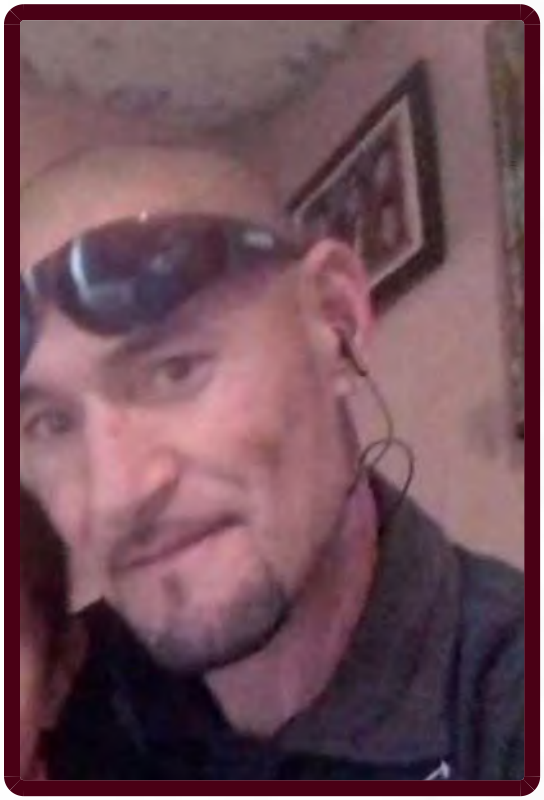

ALERTA NACIONAL

FICHA DE BÚSQUEDA DE PERSONA DESAPARECIDA

JUAN PEDRO DURAN TANORI
Folio Único de Identificación
FI26-15270B3B5-25EF-4CEC-A689-F6D001B03800

Edad al momento de la desaparición: 47 **Edad Actual:** 47
Lugar de nacimiento: SONORA
Sexo: HOMBRE **Genero:** MASCULINO
Nacionalidad: MEXICANA **¿Habla español?:** SI
Idioma o lengua indígena: SIN DATO **Discapacidad:** NO
Fecha de hechos: 16/03/2026 **Hora de hechos:** 15:00 **Fecha de percato:** 16/03/2026 **Hora de percato:** 15:00
Lugar de los hechos: ESTADO: SONORA , MUNICIPIO: HERMOSILLO
Carpeta de investigación CI/HER/020/01/00308/3-2026

DATOS

Características físicas:	complexion: delgada, cara: ovalado, color de la piel: blanco, ojos: cafés medianos, nariz: recta, boca: pequeña, labios: delgados, estatura: 174cm, peso: 60kg
Señas particulares:	tiene muchos tatuajes, pero el mas visibles es en el brazo derecho que dice pbf, cicatriz en la ceja, no tiene dentadura completa le falta un diente de enfrente, tiene el dedo meñique torcido
Prendas de vestir:	camiseta color: blanco, pantalón color: azul marino, zapatos color: negro
Autoridades Competentes:	FISCALÍA GENERAL DE JUSTICIA DEL ESTADO DE SONORA.

La información que se visualiza de la persona desaparecida o no localizada, es recibida e integrada por las autoridades de la Federación y de las Entidades Federativas competentes, por lo que cualquier información que se visualice, puede ser con la autoridad de origen.

Si tienes información que ayude a la localización de alguna Persona Desaparecida o No Localizada, comunicate desde México al número telefónico 800 028 7783 o WhatsApp 55 1309 9024 y proporciona toda la información que tengas.

Gobierno de México | Gobernación | CNB Comisión Nacional de Búsqueda

ALERTA NACIONAL



FICHA DE BÚSQUEDA DE PERSONA DESAPARECIDA

JUAN RESENDIZ GIL
Folio Único de Identificación
FI26-17EAD271B-802B-42EF-B8F7-1BB4E678D7AC

Edad al momento de la desaparición: 44 **Edad Actual:** 44
Lugar de nacimiento: BAJA CALIFORNIA SUR
Sexo: HOMBRE **Genero:** MASCULINO
Nacionalidad: MEXICANA **¿Habla español?:** SI
Idioma o lengua indígena: SIN DATO **Discapacidad:** NO
Fecha de hechos: 09/06/2026 **Hora de hechos:** 19:00 **Fecha de percato:** 09/06/2026 **Hora de percato:** 19:00
Lugar de los hechos: ESTADO: BAJA CALIFORNIA SUR , MUNICIPIO: LA PAZ
Carpeta de investigación LPZ/4129/2026/NUC

DATOS	
Características físicas:	complexion: mediana, color de la piel: trigueño, cabello: castaño oscuro corto liso, boca: mediana, labios: delgados, estatura: 170cm
Señas particulares:	NINGUNA
Prendas de vestir:	SIN DATO
Autoridades Competentes:	PROCURADURÍA GENERAL DE JUSTICIA DEL ESTADO DE BAJA CALIFORNIA SUR.

ALERTA NACIONAL

La información que se visualiza de la persona desaparecida o no localizada, es recibida e integrada por las autoridades de la Federación y de las Entidades Federativas competentes, por lo que cualquier información que se visualice, puede ser con la autoridad de origen.

Si tienes información que ayude a la localización de alguna Persona Desaparecida o No Localizada, comunicate desde México al número telefónico 800 028 7783 o WhatsApp 55 1309 9024 y proporciona toda la información que tengas.

Gobierno de México | Gobernación | CNB Comisión Nacional de Búsqueda

ALERTA NACIONAL



FICHA DE BÚSQUEDA DE PERSONA DESAPARECIDA

KEVIN MICHAEL FAVELA
Folio Único de Identificación
FI26-1CB768E2B-30E9-4EF3-89FF-A35FA95E68D3

Edad al momento de la desaparición: 20 **Edad Actual:** 21
Lugar de nacimiento: ARIZONA
Sexo: HOMBRE **Genero:** MASCULINO
Nacionalidad: ESTADOUNIDENSE **¿Habla español?:** SIN DATO
Idioma o lengua indígena: SIN DATO **Discapacidad:** NO
Fecha de hechos: 27/02/2026 **Hora de hechos:** 12:24 **Fecha de percato:** 27/02/2026 **Hora de percato:** 12:30
Lugar de los hechos: ESTADO: SONORA , MUNICIPIO: GUAYMAS
Carpeta de investigación

DATOS	
Características físicas:	complexion: delgada, cara: ovalado, color de la piel: moreno, cabello: castaño oscuro corto ondulado, ojos: cafés medianos, nariz: recta, labios: gruesos, estatura: 167cm, peso: 60kg
Señas particulares:	lunar en la region orbitaria cerca del nacimiento de la ceja
Prendas de vestir:	SIN DATO
Autoridades Competentes:	COMISIÓN NACIONAL DE BÚSQUEDA.

ALERTA NACIONAL

La información que se visualiza de la persona desaparecida o no localizada, es recibida e integrada por las autoridades de la Federación y de las Entidades Federativas competentes, por lo que cualquier información que se visualice, puede ser con la autoridad de origen.

Si tienes información que ayude a la localización de alguna Persona Desaparecida o No Localizada, comunicate desde México al número telefónico 800 028 7783 o WhatsApp 55 1309 9024 y proporciona toda la información que tengas.

Gobierno de México | Gobernación | CNB Comisión Nacional de Búsqueda

ALERTA NACIONAL



FICHA DE BÚSQUEDA DE PERSONA DESAPARECIDA

LUIS ALBERTO JASSO MONDRAGON
Folio Único de Identificación
FI26-180B9A3A9-95A8-4E35-853B-0C0497AA51B5

Edad al momento de la desaparición: 16 **Edad Actual:** 16
Lugar de nacimiento: GUANAJUATO
Sexo: HOMBRE **Genero:** MASCULINO
Nacionalidad: MEXICANA **¿Habla español?:** SIN DATO
Idioma o lengua indígena: SIN DATO **Discapacidad:** NO
Fecha de hechos: 03/03/2026 **Hora de hechos:** 00:00 **Fecha de percato:** 03/03/2026 **Hora de percato:** 00:00
Lugar de los hechos: ESTADO: GUANAJUATO , MUNICIPIO: CELAYA
Carpeta de investigación 28783/2026

DATOS

Características físicas:	complexion: delgada, cara: ovalado, color de la piel: moreno, cabello: negro corto liso, ojos: cafés medianos, nariz: recta, boca: mediana, labios: medianos, estatura: 170cm, peso: 73kg
Señas particulares:	tatuaje en la pantorrilla derecha siendo la las letras la y dos demonios, cicatriz en la ceja izquierda de 1 cm aprox, cicatriiz en el brazo derecho de 4 cm aprox, perforacion en oreja y ceja izquierda , lunar en el pecho de lado izquierdo de color cafe y forma circular, mancha en la espalda del lado izquierdo en color rojo, en la espalda parte central inferior tiene estrias en color cafe.
Prendas de vestir:	pantalón color: azul, playera color: negro, sudadera color: gris, tenis color: negro
Autoridades Competentes:	COMISIÓN ESTATAL DE BÚSQUEDA DE PERSONAS DEL ESTADO DE GUANAJUATO.

ALERTA NACIONAL

La información que se visualiza de la persona desaparecida o no localizada, es recibida e integrada por las autoridades de la Federación y de las Entidades Federativas competentes, por lo que cualquier información que se visualice, puede ser con la autoridad de origen.

Si tienes información que ayude a la localización de alguna Persona Desaparecida o No Localizada, comunicate desde México al número telefónico 800 028 7783 o WhatsApp 55 1309 9024 y proporciona toda la información que tengas.

Gobierno de México | Gobernación | CNB Comisión Nacional de Búsqueda

ALERTA NACIONAL



FICHA DE BÚSQUEDA DE PERSONA DESAPARECIDA

LUIS DAVID HERNANDEZ RUIZ
Folio Único de Identificación
FI26-1E9CF2E47-7C65-4A10-8390-0B1DFCEBD178

Edad al momento de la desaparición: 28 **Edad Actual:** 28
Lugar de nacimiento: QUERETARO
Sexo: HOMBRE **Genero:** MASCULINO
Nacionalidad: MEXICANA **¿Habla español?:** SI
Idioma o lengua indígena: SIN DATO **Discapacidad:** NO
Fecha de hechos: 29/03/2026 **Hora de hechos:** 00:00 **Fecha de percato:** 29/03/2026 **Hora de percato:** 00:00
Lugar de los hechos: ESTADO: QUERETARO , MUNICIPIO: PEDRO ESCOBEDO
Carpeta de investigación CI/QRO/11322/2026

DATOS

Características físicas:	complexion: delgada, cara: ovalado, color de la piel: moreno, cabello: negro corto liso, ojos: cafés medianos, nariz: recta, boca: mediana, labios: delgados, estatura: 165cm, peso: 62kg
Señas particulares:	NINGUNA
Prendas de vestir:	camisa color: blanco, pantalón, playera color: azul, zapatos color: gris/blanco
Autoridades Competentes:	PORTAL.

ALERTA NACIONAL

La información que se visualiza de la persona desaparecida o no localizada, es recibida e integrada por las autoridades de la Federación y de las Entidades Federativas competentes, por lo que cualquier información que se visualice, puede ser con la autoridad de origen.

Si tienes información que ayude a la localización de alguna Persona Desaparecida o No Localizada, comunicate desde México al número telefónico 800 028 7783 o WhatsApp 55 1309 9024 y proporciona toda la información que tengas.

Gobierno de México | Gobernación | CNB Comisión Nacional de Búsqueda

ALERTA NACIONAL



FICHA DE BÚSQUEDA DE PERSONA DESAPARECIDA

MARIA DEL ROSARIO HERNANDEZ VILLA
Folio Único de Identificación
FI26-1107DCC1F-0E25-49B3-8CAE-D88B958616DA

Edad al momento de la desaparición: 17 **Edad Actual:** 17
Lugar de nacimiento: VERACRUZ
Sexo: MUJER **Genero:** FEMENINO
Nacionalidad: MEXICANA **¿Habla español?:** SI
Idioma o lengua indígena: SIN DATO **Discapacidad:** NO
Fecha de hechos: 08/06/2026 **Hora de hechos:** 07:30 **Fecha de percato:** 08/06/2026 **Hora de percato:** 07:30
Lugar de los hechos: ESTADO: VERACRUZ , MUNICIPIO: TRES VALLES
Carpeta de investigación CSM/FIM/FEADPD/024/2026

DATOS

Características físicas:	complexion: delgada, cara: ovalado, color de la piel: moreno, cabello: castaño oscuro mediano liso, ojos: cafés medianos, nariz: achatada, boca: mediana, labios: medianos, estatura: 165cm, peso: 65kg
Señas particulares:	lunar tipo mancha cafe de forma irregular de 2 cm
Prendas de vestir:	SIN DATO
Autoridades Competentes:	FISCALÍA GENERAL DEL ESTADO DE VERACRUZ DE IGNACIO DE LA LLAVE.

ALERTA NACIONAL

La información que se visualiza de la persona desaparecida o no localizada, es recibida e integrada por las autoridades de la Federación y de las Entidades Federativas competentes, por lo que cualquier información que se visualice, puede ser con la autoridad de origen.

Si tienes información que ayude a la localización de alguna Persona Desaparecida o No Localizada, comunicate desde México al número telefónico 800 028 7783 o WhatsApp 55 1309 9024 y proporciona toda la información que tengas.

Gobierno de México | Gobernación | CNB Comisión Nacional de Búsqueda

ALERTA NACIONAL



ALERTA NACIONAL

FICHA DE BÚSQUEDA DE PERSONA DESAPARECIDA

MIA DE JESUS AVILA LEON
Folio Único de Identificación
FI26-10B96BF84-8904-47A2-A0FA-E7C70684C612

Edad al momento de la desaparición: 1 **Edad Actual:** 1
Lugar de nacimiento: CIUDAD DE MEXICO
Sexo: MUJER **Genero:** FEMENINO **Nombre Social:** MIA DE JESUS AVILA LEON
Nacionalidad: MEXICANA **¿Habla español?:** SIN DATO
Idioma o lengua indígena: SIN DATO **Discapacidad:** NO
Fecha de hechos: 03/05/2026 **Hora de hechos:** 08:36 **Fecha de percato:** 03/05/2026 **Hora de percato:** 08:36
Lugar de los hechos: ESTADO: CIUDAD DE MEXICO , MUNICIPIO: TLALPAN
Carpeta de investigación 1134/05-2026

DATOS	
Características físicas:	complexion: delgada, cara: no recuerda, color de la piel: no recuerda, cabello: castaño oscuro mediano liso, ojos: cafés medianos, nariz: recta, boca: pequeña, labios: delgados
Señas particulares:	NINGUNA
Prendas de vestir:	SIN DATO
Autoridades Competentes:	FISCALÍA GENERAL DE JUSTICIA DE LA CIUDAD DE MÉXICO.

La información que se visualiza de la persona desaparecida o no localizada, es recibida e integrada por las autoridades de la Federación y de las Entidades Federativas competentes, por lo que cualquier información que se visualice, puede ser con la autoridad de origen.

Si tienes información que ayude a la localización de alguna Persona Desaparecida o No Localizada, comunicate desde México al número telefónico 800 028 7783 o WhatsApp 55 1309 9024 y proporciona toda la información que tengas.

Gobierno de México | Gobernación | CNB Comisión Nacional de Búsqueda

ALERTA NACIONAL



FICHA DE BÚSQUEDA DE PERSONA DESAPARECIDA

ORLANDO JESUS ROJAS RODRIGUEZ
Folio Único de Identificación
FI26-19FF99C4E-5177-49D4-BF8A-DF1C5067FAA5

Edad al momento de la desaparición: 29 **Edad Actual:** 30
Lugar de nacimiento: HIDALGO
Sexo: HOMBRE **Genero:** MASCULINO
Nacionalidad: MEXICANA **¿Habla español?:** SI
Idioma o lengua indígena: SIN DATO **Discapacidad:** NO
Fecha de hechos: 04/03/2026 **Hora de hechos:** 08:30 **Fecha de percato:** 07/03/2026 **Hora de percato:** 13:44
Lugar de los hechos: ESTADO: HIDALGO , MUNICIPIO: MINERAL DE LA REFORMA
Carpeta de investigación 12-CAR-2026-00203

DATOS

Características físicas:	complexion: robusta, cara: ovalado, color de la piel: moreno, cabello: castaño oscuro largo liso, boca: mediana, labios: medianos, estatura: 172cm, peso: 95kg
Señas particulares:	NINGUNA
Prendas de vestir:	pants, sudadera color: gris, tenis
Autoridades Competentes:	PROCURADURÍA GENERAL DE JUSTICIA DEL ESTADO DE HIDALGO.

ALERTA NACIONAL

La información que se visualiza de la persona desaparecida o no localizada, es recibida e integrada por las autoridades de la Federación y de las Entidades Federativas competentes, por lo que cualquier información que se visualice, puede ser con la autoridad de origen.

Si tienes información que ayude a la localización de alguna Persona Desaparecida o No Localizada, comunicate desde México al número telefónico 800 028 7783 o WhatsApp 55 1309 9024 y proporciona toda la información que tengas.

ALERTA NACIONAL

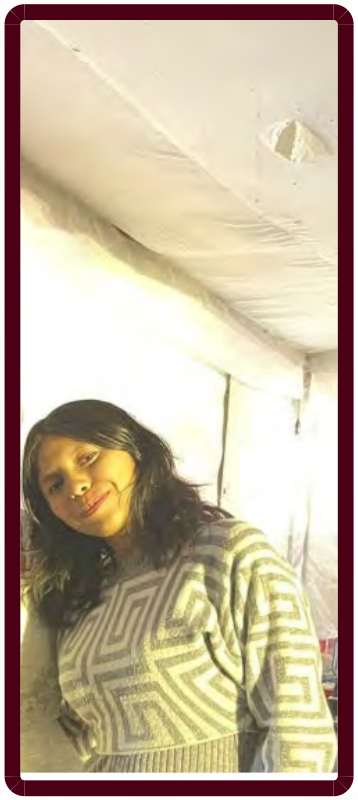

ALERTA NACIONAL

FICHA DE BÚSQUEDA DE PERSONA DESAPARECIDA

PAOLA MONCERRAT GUEVARA ANGELINO
Folio Único de Identificación
FI26-11A0CDFB5-1268-4024-92C7-624AE2A128E6

Edad al momento de la desaparición: 17 **Edad Actual:** 18
Lugar de nacimiento: HIDALGO
Sexo: MUJER **Genero:** FEMENINO
Nacionalidad: MEXICANA **¿Habla español?:** SI
Idioma o lengua indígena: SIN DATO **Discapacidad:** NO
Fecha de hechos: 09/03/2026 **Hora de hechos:** 09:20 **Fecha de percato:** 10/03/2026 **Hora de percato:** 00:00
Lugar de los hechos: ESTADO: HIDALGO , MUNICIPIO: TULA DE ALLENDE
Carpeta de investigación 16-2026-00731

DATOS	
Características físicas:	complexion: delgada, cara: ovalado, color de la piel: moreno, cabello: castaño oscuro largo liso, ojos: cafés medianos, boca: mediana, labios: delgados, estatura: 155cm, peso: 45kg
Señas particulares:	lunar de color negro en frente y mejilla derecha
Prendas de vestir:	pijama, zapatos
Autoridades Competentes:	PROCURADURÍA GENERAL DE JUSTICIA DEL ESTADO DE HIDALGO.

La información que se visualiza de la persona desaparecida o no localizada, es recibida e integrada por las autoridades de la Federación y de las Entidades Federativas competentes, por lo que cualquier información que se visualice, puede ser con la autoridad de origen.

Si tienes información que ayude a la localización de alguna Persona Desaparecida o No Localizada, comunicate desde México al número telefónico 800 028 7783 o WhatsApp 55 1309 9024 y proporciona toda la información que tengas.

Gobierno de México | Gobernación | CNB Comisión Nacional de Búsqueda

ALERTA NACIONAL

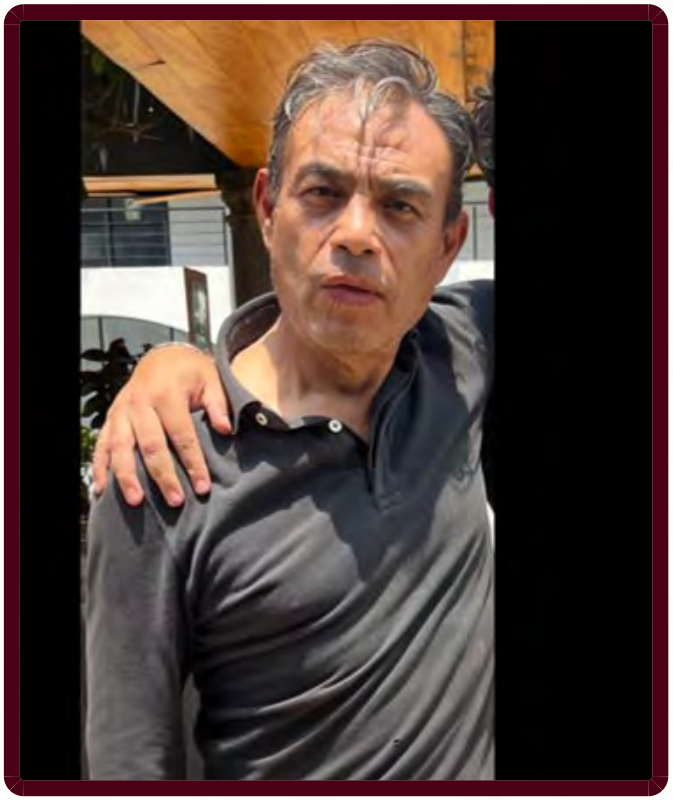

ALERTA NACIONAL

La información que se visualiza de la persona desaparecida o no localizada, es recibida e integrada por las autoridades de la Federación y de las Entidades Federativas competentes, por lo que cualquier información que se visualice, puede ser con la autoridad de origen.

FICHA DE BÚSQUEDA DE PERSONA DESAPARECIDA

RAFAEL LUVIANO VARGAS
Folio Único de Identificación
FI26-1A9BCDE97-179F-4EAD-A33B-893D342CC4A8

Edad al momento de la desaparición: 61 **Edad Actual:** 62
Lugar de nacimiento: MORELOS
Sexo: HOMBRE **Genero:** MASCULINO
Nacionalidad: MEXICANA **¿Habla español?:** SI
Idioma o lengua indígena: SIN DATO **Discapacidad:** NO
Fecha de hechos: 22/07/2025 **Hora de hechos:** 08:00 **Fecha de percato:** 22/07/2025 **Hora de percato:** 08:00
Lugar de los hechos: ESTADO: MORELOS , MUNICIPIO: EMILIANO ZAPATA
Carpeta de investigación FEDFPM/182/2025

DATOS

Características físicas:	complexion: delgada, cara: ovalado, color de la piel: amarillo, cabello: cano corto liso, ojos: cafés medianos, nariz: achatada, boca: mediana, labios: gruesos, estatura: 160cm, peso: 60kg
Señas particulares:	mancha de sol en la frente, cicatriz en ambas manos por colacacion de suero
Prendas de vestir:	SIN DATO
Autoridades Competentes:	FISCALÍA GENERAL DEL ESTADO DE MORELOS.

Si tienes información que ayude a la localización de alguna Persona Desaparecida o No Localizada, comunicate desde México al número telefónico 800 028 7783 o WhatsApp 55 1309 9024 y proporciona toda la información que tengas.

Gobierno de México | Gobernación | CNB Comisión Nacional de Búsqueda

ALERTA NACIONAL



ALERTA NACIONAL

FICHA DE BÚSQUEDA DE PERSONA DESAPARECIDA

RAFAEL REYES GARCIA
Folio Único de Identificación
FI26-1CDD92FE5-7843-477C-A261-C8FA9773FF36

Edad al momento de la desaparición: 44 **Edad Actual:** 44
Lugar de nacimiento: MICHOACAN
Sexo: HOMBRE **Genero:** MASCULINO
Nacionalidad: MEXICANA **¿Habla español?:** SI
Idioma o lengua indígena: SIN DATO **Discapacidad:** NO
Fecha de hechos: 26/05/2026 **Hora de hechos:** 14:30 **Fecha de percato:** 26/05/2026 **Hora de percato:** 14:30
Lugar de los hechos: ESTADO: MICHOACAN , MUNICIPIO: MADERO
Carpeta de investigación FEPD/25086/2026

DATOS

Características físicas:	complexion: delgada, cara: ovalado, color de la piel: blanco, cabello: negro corto liso, ojos: cafés grandes, boca: mediana, labios: medianos, estatura: 160cm, peso: 55kg
Señas particulares:	ausencia de dos dientes en la parte superior y un tercer diente quebrado, en ojo izquierdo presenta nube en la pupila debido a que perdio la vista de ese ojo
Prendas de vestir:	pantalón color: negro, playera color: azul
Autoridades Competentes:	FISCALÍA GENERAL DEL ESTADO DE MICHOACÁN.

La información que se visualiza de la persona desaparecida o no localizada, es recibida e integrada por las autoridades de la Federación y de las Entidades Federativas competentes, por lo que cualquier información que se visualice, puede ser con la autoridad de origen.

Si tienes información que ayude a la localización de alguna Persona Desaparecida o No Localizada, comunicate desde México al número telefónico 800 028 7783 o WhatsApp 55 1309 9024 y proporciona toda la información que tengas.

Gobierno de México | Gobernación | CNB Comisión Nacional de Búsqueda

ALERTA NACIONAL



ALERTA NACIONAL

FICHA DE BÚSQUEDA DE PERSONA DESAPARECIDA

RIGOBERTO GALLARDO MEDEL
Folio Único de Identificación
FI26-1786A4EFA-3052-4AFF-86E0-4CF1A638F409

Edad al momento de la desaparición: 25 **Edad Actual:** 25
Lugar de nacimiento: MICHOACAN
Sexo: HOMBRE **Genero:** MASCULINO
Nacionalidad: MEXICANA **¿Habla español?:** SI
Idioma o lengua indígena: SIN DATO **Discapacidad:** NO
Fecha de hechos: 26/05/2026 **Hora de hechos:** 19:00 **Fecha de percato:** 26/05/2026 **Hora de percato:** 19:00
Lugar de los hechos: ESTADO: MICHOACAN , MUNICIPIO: JOSÉ SIXTO VERDUZCO
Carpeta de investigación FRLP/22806/2026

DATOS	
Características físicas:	complexion: robusta, cara: redondo, color de la piel: blanco, cabello: negro corto liso, ojos: verdes medianos, boca: mediana, labios: gruesos, estatura: 185cm, peso: 130kg
Señas particulares:	NINGUNA
Prendas de vestir:	SIN DATO
Autoridades Competentes:	FISCALÍA GENERAL DEL ESTADO DE MICHOACÁN.

La información que se visualiza de la persona desaparecida o no localizada, es recibida e integrada por las autoridades de la Federación y de las Entidades Federativas competentes, por lo que cualquier información que se visualice, puede ser con la autoridad de origen.

Si tienes información que ayude a la localización de alguna Persona Desaparecida o No Localizada, comunicate desde México al número telefónico 800 028 7783 o WhatsApp 55 1309 9024 y proporciona toda la información que tengas.

Gobierno de México | Gobernación | CNB Comisión Nacional de Búsqueda

ALERTA NACIONAL



ALERTA NACIONAL

FICHA DE BÚSQUEDA DE PERSONA DESAPARECIDA

SERGIO ALBERTO TARANGO TOLEDO
Folio Único de Identificación
FI26-15FE6E675-3890-413E-87FD-B158DB43024F

Edad al momento de la desaparición: 30 **Edad Actual:** 30
Lugar de nacimiento: SONORA
Sexo: HOMBRE **Genero:** MASCULINO
Nacionalidad: MEXICANA **¿Habla español?:** SI
Idioma o lengua indígena: SIN DATO **Discapacidad:** NO
Fecha de hechos: 16/04/2026 **Hora de hechos:** 07:00 **Fecha de percato:** 16/04/2026 **Hora de percato:** 07:00
Lugar de los hechos: ESTADO: SONORA , MUNICIPIO: EMPALME
Carpeta de investigación CI/GUA/110/111/00375/4-2026

DATOS

Características físicas:	complexion: delgada, cara: ovalado, color de la piel: moreno, cabello: castaño oscuro corto liso, nariz: recta, boca: mediana, labios: medianos, estatura: 170cm, peso: 65kg
Señas particulares:	cicatriz en cara por friccion
Prendas de vestir:	SIN DATO
Autoridades Competentes:	FISCALÍA GENERAL DE JUSTICIA DEL ESTADO DE SONORA.

La información que se visualiza de la persona desaparecida o no localizada, es recibida e integrada por las autoridades de la Federación y de las Entidades Federativas competentes, por lo que cualquier información que se visualice, puede ser con la autoridad de origen.

Si tienes información que ayude a la localización de alguna Persona Desaparecida o No Localizada, comunicate desde México al número telefónico 800 028 7783 o WhatsApp 55 1309 9024 y proporciona toda la información que tengas.

Gobierno de México | Gobernación | CNB Comisión Nacional de Búsqueda

ALERTA NACIONAL



ALERTA NACIONAL

FICHA DE BÚSQUEDA DE PERSONA DESAPARECIDA

ALFREDO ESQUIPULA OCAÑA
Folio Único de Identificación
FI26-1BDF570B1-C4BF-4DB8-8D79-E134F763A69B

Edad al momento de la desaparición: 60 **Edad Actual:** 63
Lugar de nacimiento: CHIAPAS
Sexo: HOMBRE **Genero:** MASCULINO
Nacionalidad: MEXICANA **¿Habla español?:** SI
Idioma o lengua indígena: SIN DATO **Discapacidad:** NO
Fecha de hechos: 12/04/2023 **Hora de hechos:** 14:00 **Fecha de percato:** 12/04/2023 **Hora de percato:** 14:00
Lugar de los hechos: ESTADO: CHIAPAS , MUNICIPIO: BERRIOZÁBAL
Carpeta de investigación 0038-101-3003-2023

DATOS	
Características físicas:	complexion: delgada, cara: ovalado, color de la piel: moreno, cabello: entrecano corto ondulado, ojos: cafés pequeños, nariz: achatada, boca: pequeña, labios: delgados, estatura: 170cm, peso: 70kg
Señas particulares:	tatuaje de un dragon en el antebrazo derecho, tatuaje una rosa con iniciales aeo, tatuaje de un aga en el hombro izquierdo, la oreja izquierda la tiene muy pegada.
Prendas de vestir:	SIN DATO
Autoridades Competentes:	FISCALÍA GENERAL DEL ESTADO DE CHIAPAS.

La información que se visualiza de la persona desaparecida o no localizada, es recibida e integrada por las autoridades de la Federación y de las Entidades Federativas competentes, por lo que cualquier información que se visualice, puede ser con la autoridad de origen.

Si tienes información que ayude a la localización de alguna Persona Desaparecida o No Localizada, comunicate desde México al número telefónico 800 028 7783 o WhatsApp 55 1309 9024 y proporciona toda la información que tengas.

Gobierno de México | Gobernación | CNB Comisión Nacional de Búsqueda

ALERTA NACIONAL



FICHA DE BÚSQUEDA DE PERSONA DESAPARECIDA

ANGEL DAVID COELLO MONTES
Folio Único de Identificación
FI26-1D2403B6A-C657-4E01-89B6-AC5328CDC6D9

Edad al momento de la desaparición: 17 **Edad Actual:** 17
Lugar de nacimiento: CIUDAD DE MEXICO
Sexo: HOMBRE **Genero:** MASCULINO **Nombre Social:** ÁNGEL DAVID COELLO MONTES
Nacionalidad: MEXICANA **¿Habla español?:** SI
Idioma o lengua indígena: SIN DATO **Discapacidad:** NO
Fecha de hechos: 27/04/2026 **Hora de hechos:** 19:50 **Fecha de percato:** 27/04/2026 **Hora de percato:** 19:50
Lugar de los hechos: ESTADO: CIUDAD DE MEXICO , MUNICIPIO: IZTAPALAPA
Carpeta de investigación 1533-06-2026

DATOS	
Características físicas:	complexion: delgada, cara: ovalado, color de la piel: trigueño, cabello: castaño oscuro mediano ondulado, ojos: cafés medianos, nariz: recta, boca: mediana, labios: medianos, estatura: 180cm, peso: 50kg
Señas particulares:	cicatrices en la cara
Prendas de vestir:	SIN DATO
Autoridades Competentes:	FISCALÍA GENERAL DE JUSTICIA DE LA CIUDAD DE MÉXICO.

ALERTA NACIONAL

La información que se visualiza de la persona desaparecida o no localizada, es recibida e integrada por las autoridades de la Federación y de las Entidades Federativas competentes, por lo que cualquier información que se visualice, puede ser con la autoridad de origen.

Si tienes información que ayude a la localización de alguna Persona Desaparecida o No Localizada, comunicate desde México al número telefónico 800 028 7783 o WhatsApp 55 1309 9024 y proporciona toda la información que tengas.

Gobierno de México | Gobernación | CNB Comisión Nacional de Búsqueda

ALERTA NACIONAL



ALERTA NACIONAL

FICHA DE BÚSQUEDA DE PERSONA DESAPARECIDA

ANTONIO GONZALEZ MENDEZ
Folio Único de Identificación
FI26-1867DBDA9-AD37-4BC5-A1DF-7AB59C54650E

Edad al momento de la desaparición: 31 **Edad Actual:** 58
Lugar de nacimiento: CHIAPAS
Sexo: HOMBRE **Genero:** MASCULINO
Nacionalidad: MEXICANA **¿Habla español?:** SI
Idioma o lengua indígena: CHOL **Discapacidad:** NO
Fecha de hechos: 18/01/1999 **Hora de hechos:** 00:00 **Fecha de percato:** 18/01/1999 **Hora de percato:** 00:00
Lugar de los hechos: ESTADO: CHIAPAS , MUNICIPIO: SABANILLA
Carpeta de investigación AL41/SJI/030/1999

DATOS

Características físicas:	complexion: delgada, cara: ovalado, color de la piel: moreno, cabello: negro largo no recuerda, ojos: negros medianos, nariz: achatada, boca: grande, labios: no recuerda, estatura: 165cm, peso: 70kg
Señas particulares:	NINGUNA
Prendas de vestir:	SIN DATO
Autoridades Competentes:	FISCALÍA GENERAL DEL ESTADO DE CHIAPAS.

La información que se visualiza de la persona desaparecida o no localizada, es recibida e integrada por las autoridades de la Federación y de las Entidades Federativas competentes, por lo que cualquier información que se visualice, puede ser con la autoridad de origen.

Si tienes información que ayude a la localización de alguna Persona Desaparecida o No Localizada, comunicate desde México al número telefónico 800 028 7783 o WhatsApp 55 1309 9024 y proporciona toda la información que tengas.

ALERTA NACIONAL



FICHA DE BÚSQUEDA DE PERSONA DESAPARECIDA

BRAYAN DAYAN CRUZ PEREZ
Folio Único de Identificación
FI26-14E4A9C5E-6042-4CCD-A6BD-46D5D2C3BD93

Edad al momento de la desaparición: 15 **Edad Actual:** 15
Lugar de nacimiento: CHIAPAS
Sexo: HOMBRE **Genero:** MASCULINO **Nombre Social:** BRAYAN DAYAN CRUZ PEREZ
Nacionalidad: MEXICANA **¿Habla español?:** SI
Idioma o lengua indígena: SIN DATO **Discapacidad:** NO
Fecha de hechos: 10/03/2026 **Hora de hechos:** 17:00 **Fecha de percato:** 10/03/2026 **Hora de percato:** 17:30
Lugar de los hechos: ESTADO: CHIAPAS , MUNICIPIO: JIQUIPILAS
Carpeta de investigación 01S/CEBP/141/2026

DATOS	
Características físicas:	complexion: delgada, cara: ovalado, color de la piel: moreno, cabello: negro corto liso, ojos: cafés pequeños, nariz: achatada, boca: mediana, labios: medianos, estatura: 166cm, peso: 58kg
Señas particulares:	NINGUNA
Prendas de vestir:	camisa color: blanco, pantalón color: azul, tenis color: negro
Autoridades Competentes:	COMISIÓN ESTATAL DE BÚSQUEDA DE PERSONAS DEL ESTADO DE CHIAPAS.

ALERTA NACIONAL

La información que se visualiza de la persona desaparecida o no localizada, es recibida e integrada por las autoridades de la Federación y de las Entidades Federativas competentes, por lo que cualquier información que se visualice, puede ser con la autoridad de origen.

Si tienes información que ayude a la localización de alguna Persona Desaparecida o No Localizada, comunicate desde México al número telefónico 800 028 7783 o WhatsApp 55 1309 9024 y proporciona toda la información que tengas.

Gobierno de México | Gobernación | CNB Comisión Nacional de Búsqueda

ALERTA NACIONAL



FICHA DE BÚSQUEDA DE PERSONA DESAPARECIDA

CARLOS EDUARDO AYALA HERNANDEZ
Folio Único de Identificación
FI26-159A0A164-B224-431A-BDC7-DCDF6017AD2A

Edad al momento de la desaparición: 39 **Edad Actual:** 39
Lugar de nacimiento: MICHOACAN
Sexo: HOMBRE **Genero:** MASCULINO
Nacionalidad: MEXICANA **¿Habla español?:** SI
Idioma o lengua indígena: SIN DATO **Discapacidad:** NO
Fecha de hechos: 18/05/2026 **Hora de hechos:** 13:00 **Fecha de percato:** 18/05/2026 **Hora de percato:** 13:00
Lugar de los hechos: ESTADO: MICHOACAN , MUNICIPIO: APATZINGÁN
Carpeta de investigación FRAP/24681/2026

DATOS

Características físicas:	complexion: delgada, cara: ovalado, color de la piel: moreno, ojos: cafés grandes, nariz: recta, boca: grande, labios: medianos, estatura: 170cm, peso: 70kg
Señas particulares:	cicatriz en la cabeza del lado de atras
Prendas de vestir:	pantalón color: azul, playera color: gris, tenis color: azul
Autoridades Competentes:	FISCALÍA GENERAL DEL ESTADO DE MICHOACÁN.

ALERTA NACIONAL

La información que se visualiza de la persona desaparecida o no localizada, es recibida e integrada por las autoridades de la Federación y de las Entidades Federativas competentes, por lo que cualquier información que se visualice, puede ser con la autoridad de origen.

Si tienes información que ayude a la localización de alguna Persona Desaparecida o No Localizada, comunicate desde México al número telefónico 800 028 7783 o WhatsApp 55 1309 9024 y proporciona toda la información que tengas.

Gobierno de México | Gobernación | CNB Comisión Nacional de Búsqueda

ALERTA NACIONAL



FICHA DE BÚSQUEDA DE PERSONA DESAPARECIDA

CELESTE ROMINA MONTES FRANCO
Folio Único de Identificación
FI26-1E7046EBC-C437-4365-8F8E-BC38526F5C26

Edad al momento de la desaparición: 15 **Edad Actual:** 15
Lugar de nacimiento: SONORA
Sexo: MUJER **Genero:** FEMENINO
Nacionalidad: MEXICANA **¿Habla español?:** SI
Idioma o lengua indígena: SIN DATO **Discapacidad:** NO
Fecha de hechos: 04/04/2026 **Hora de hechos:** 17:30 **Fecha de percato:** 04/04/2026 **Hora de percato:** 17:30
Lugar de los hechos: ESTADO: SONORA , MUNICIPIO: HERMOSILLO
Carpeta de investigación CI/HER/021/05/00166/4-2026

DATOS	
Características físicas:	complexion: obesa, cara: rectangular, color de la piel: moreno, cabello: negro largo liso, ojos: cafés medianos, nariz: recta, boca: mediana, labios: medianos, estatura: 155cm, peso: 60kg
Señas particulares:	NINGUNA
Prendas de vestir:	blusa, pantiblusa, bluson color: amarillo, pantalón color: gris, tenis color: rosa
Autoridades Competentes:	FISCALÍA GENERAL DE JUSTICIA DEL ESTADO DE SONORA.

ALERTA NACIONAL

La información que se visualiza de la persona desaparecida o no localizada, es recibida e integrada por las autoridades de la Federación y de las Entidades Federativas competentes, por lo que cualquier información que se visualice, puede ser con la autoridad de origen.

Si tienes información que ayude a la localización de alguna Persona Desaparecida o No Localizada, comunicate desde México al número telefónico 800 028 7783 o WhatsApp 55 1309 9024 y proporciona toda la información que tengas.

Gobierno de México | Gobernación | CNB Comisión Nacional de Búsqueda

ALERTA NACIONAL



FICHA DE BÚSQUEDA DE PERSONA DESAPARECIDA

CRISTO JOSE CARLOS VALDEZ DAVILA
Folio Único de Identificación
FI26-15D345A58-301E-4EAF-ABC5-49A33EE4461D

Edad al momento de la desaparición: 18 **Edad Actual:** 18
Lugar de nacimiento: CHIAPAS
Sexo: HOMBRE **Genero:** MASCULINO
Nacionalidad: MEXICANA **¿Habla español?:** SI
Idioma o lengua indígena: SIN DATO **Discapacidad:** SI
Fecha de hechos: 08/06/2026 **Hora de hechos:** 19:10 **Fecha de percato:** 08/06/2026 **Hora de percato:** 19:10
Lugar de los hechos: ESTADO: CHIAPAS , MUNICIPIO: CINTALAPA
Carpeta de investigación 0234-017-0418-2026

DATOS	
Características físicas:	complexion: robusta, cara: redondo, color de la piel: moreno, cabello: negro corto ondulado, ojos: cafés no recuerda, nariz: alomada, boca: grande, labios: gruesos, estatura: 175cm, peso: 120kg
Señas particulares:	cicatriz del lado derecho de la espalda.
Prendas de vestir:	SIN DATO
Autoridades Competentes:	FISCALÍA GENERAL DEL ESTADO DE CHIAPAS.

ALERTA NACIONAL

La información que se visualiza de la persona desaparecida o no localizada, es recibida e integrada por las autoridades de la Federación y de las Entidades Federativas competentes, por lo que cualquier información que se visualice, puede ser con la autoridad de origen.

Si tienes información que ayude a la localización de alguna Persona Desaparecida o No Localizada, comunicate desde México al número telefónico 800 028 7783 o WhatsApp 55 1309 9024 y proporciona toda la información que tengas.

Gobierno de México | Gobernación | CNB Comisión Nacional de Búsqueda

ALERTA NACIONAL



FICHA DE BÚSQUEDA DE PERSONA DESAPARECIDA

DANIEL ALFARO MENDOZA
Folio Único de Identificación
FI26-167E7D5C3-85E1-4D1C-BD69-16113C8D9509

Edad al momento de la desaparición: 26 **Edad Actual:** 26
Lugar de nacimiento: SONORA
Sexo: HOMBRE **Genero:** MASCULINO
Nacionalidad: MEXICANA **¿Habla español?:** SI
Idioma o lengua indígena: SIN DATO **Discapacidad:** NO
Fecha de hechos: 30/03/2026 **Hora de hechos:** 09:40 **Fecha de percato:** 01/04/2026 **Hora de percato:** 12:00
Lugar de los hechos: ESTADO: SONORA , MUNICIPIO: SAN LUIS RÍO COLORADO
Carpeta de investigación CI/SLR/345/345/00336/4-2026

DATOS	
Características físicas:	complexion: robusta, cara: ovalado, color de la piel: blanco, cabello: negro corto ondulado, ojos: cafés pequeños, nariz: alomada, boca: grande, labios: gruesos, estatura: 185cm, peso: 85kg
Señas particulares:	tatuaje de una cruz en la cien izquierda, tatuaje atras de las orejas un mapa, tatuaje en el cuello letras chinas, tatuaje en el brazo izquierdo un rostro con el nombre jose luis y fechas, tatuaje en el brazo derecho de un san judas, tatuaje del nombre de nayra en la mano derecha, tatuaje en los dedos numero 2000, tatuaje de un rostro
Prendas de vestir:	calcetin, camisola color: negro, shorts color: azul
Autoridades Competentes:	FISCALÍA GENERAL DE JUSTICIA DEL ESTADO DE SONORA.

ALERTA NACIONAL

La información que se visualiza de la persona desaparecida o no localizada, es recibida e integrada por las autoridades de la Federación y de las Entidades Federativas competentes, por lo que cualquier información que se visualice, puede ser con la autoridad de origen.

Si tienes información que ayude a la localización de alguna Persona Desaparecida o No Localizada, comunicate desde México al número telefónico 800 028 7783 o WhatsApp 55 1309 9024 y proporciona toda la información que tengas.

Gobierno de México | Gobernación | CNB Comisión Nacional de Búsqueda

ALERTA NACIONAL



ALERTA NACIONAL

FICHA DE BÚSQUEDA DE PERSONA DESAPARECIDA

EDGAR RAUL HERNANDEZ RENTERIA
Folio Único de Identificación
FI26-167DA975D-8E56-4FB5-BA50-DFC06AC20EE4

Edad al momento de la desaparición: 66 **Edad Actual:** 66
Lugar de nacimiento: SONORA
Sexo: HOMBRE **Genero:** MASCULINO
Nacionalidad: MEXICANA **¿Habla español?:** SIN DATO
Idioma o lengua indígena: SIN DATO **Discapacidad:** NO
Fecha de hechos: 01/04/2026 **Hora de hechos:** 18:00 **Fecha de percato:** 01/04/2026 **Hora de percato:** 18:00
Lugar de los hechos: ESTADO: SONORA , MUNICIPIO: CAJEME
Carpeta de investigación CI/COB/173/173/00660/04-2026

DATOS

Características físicas:	complexion: delgada, cara: cuadrado, color de la piel: blanco, cabello: castaño claro corto crespo, ojos: cafés medianos, nariz: alomada, boca: grande, labios: medianos, estatura: 166cm, peso: 63kg
Señas particulares:	tatuaje en alguna de sus manos con un punto, cicatriz pequeña del lado derecho de su boca
Prendas de vestir:	SIN DATO
Autoridades Competentes:	FISCALÍA GENERAL DE JUSTICIA DEL ESTADO DE SONORA.

La información que se visualiza de la persona desaparecida o no localizada, es recibida e integrada por las autoridades de la Federación y de las Entidades Federativas competentes, por lo que cualquier información que se visualice, puede ser con la autoridad de origen.

Si tienes información que ayude a la localización de alguna Persona Desaparecida o No Localizada, comunicate desde México al número telefónico 800 028 7783 o WhatsApp 55 1309 9024 y proporciona toda la información que tengas.

Gobierno de México | Gobernación | CNB Comisión Nacional de Búsqueda

ALERTA NACIONAL



ALERTA NACIONAL

La información que se visualiza de la persona desaparecida o no localizada, es recibida e integrada por las autoridades de la Federación y de las Entidades Federativas competentes, por lo que cualquier información que se visualice, puede ser con la autoridad de origen.

FICHA DE BÚSQUEDA DE PERSONA DESAPARECIDA

FABIAN LOPEZ AVENDAÑO
Folio Único de Identificación
FI26-17D7D6176-57F7-4F49-B3D7-8652624BCF14

Edad al momento de la desaparición: 35 **Edad Actual:** 35
Lugar de nacimiento: BAJA CALIFORNIA
Sexo: HOMBRE **Genero:** MASCULINO **Nombre Social:** FABIAN LOPEZ AVENDAÑO
Nacionalidad: MEXICANA **¿Habla español?:** SI
Idioma o lengua indígena: SIN DATO **Discapacidad:** NO
Fecha de hechos: 01/03/2026 **Hora de hechos:** 12:00 **Fecha de percato:** 02/03/2026 **Hora de percato:** 08:00
Lugar de los hechos: ESTADO: BAJA CALIFORNIA , MUNICIPIO: TIJUANA
Carpeta de investigación 0204-2026-06838/nac

DATOS

Características físicas:	complexion: robusta, cara: redondo, color de la piel: moreno, cabello: castaño oscuro corto liso, ojos: cafés medianos, nariz: recta, boca: grande, labios: medianos, estatura: 165cm, peso: 130kg
Señas particulares:	las leyendas fabian y honduritas y la imagen de san judas tadeo en brazo izquierdo, la imagen de una catrina en barzo derecho, tatuaje localizado en la parte interna del antebrazo izquierdo, referente a la imagen de san judas tadeo, elaborado a tinta color negro y verde con sombreado, de aproximadamente 20 cm de longitud., tatuaje localizado en la parte interna del brazo izquierdo, proximal a la axila, referente a la leyenda fabian, elaborado a tinta color negro, con letra tipo cursiva, de aproximadamente 12 cm de longitud., tatuaje localizado en la parte externa del antebrazo izquierdo, referente a la leyenda honduritas, elaborado a tinta color negro, con letra tipo normal, de aproximadamente 20 cm de longitud., tatuaje localizado en la parte interna del antebrazo derecho, referente a la imagen de una catrina, elaborado a tinta color negro con sombreado, de aproximadamente 20 cm de longitud.
Prendas de vestir:	playera color: negro, shorts color: beige
Autoridades Competentes:	COMISIÓN ESTATAL DE BÚSQUEDA DE PERSONAS DEL ESTADO DE BAJA CALIFORNIA.

Si tienes información que ayude a la localización de alguna Persona Desaparecida o No Localizada, comunicate desde México al número telefónico 800 028 7783 o WhatsApp 55 1309 9024 y proporciona toda la información que tengas.

Gobierno de México | Gobernación | CNB Comisión Nacional de Búsqueda

ALERTA NACIONAL



ALERTA NACIONAL

FICHA DE BÚSQUEDA DE PERSONA DESAPARECIDA

HISSAM JOSUE GUTIERREZ BARRERAS
Folio Único de Identificación
FI26-1ACA96C10-0194-4293-8811-3A8D26E2E522

Edad al momento de la desaparición: 21 **Edad Actual:** 21
Lugar de nacimiento: SONORA
Sexo: HOMBRE **Genero:** MASCULINO
Nacionalidad: MEXICANA **¿Habla español?:** SI
Idioma o lengua indígena: SIN DATO **Discapacidad:** NO
Fecha de hechos: 31/03/2026 **Hora de hechos:** 14:00 **Fecha de percato:** 31/03/2026 **Hora de percato:** 14:00
Lugar de los hechos: ESTADO: SONORA , MUNICIPIO: CAJEME
Carpeta de investigación CI/COB/173/173/00590/03-2026

DATOS

Características físicas:	complexion: delgada, cara: ovalado, color de la piel: moreno, cabello: castaño oscuro corto liso, ojos: cafés medianos, nariz: recta, boca: mediana, labios: gruesos, estatura: 180cm, peso: 75kg
Señas particulares:	tatuaje en el antebrazo derecho con la leyenda de caleb, tatuaje en el antebrazo izquierdo con la leyenda de rosario
Prendas de vestir:	pantalón color: azul marino, playera color: negro, tenis color: negro
Autoridades Competentes:	FISCALÍA GENERAL DE JUSTICIA DEL ESTADO DE SONORA.

La información que se visualiza de la persona desaparecida o no localizada, es recibida e integrada por las autoridades de la Federación y de las Entidades Federativas competentes, por lo que cualquier información que se visualice, puede ser con la autoridad de origen.

Si tienes información que ayude a la localización de alguna Persona Desaparecida o No Localizada, comunicate desde México al número telefónico 800 028 7783 o WhatsApp 55 1309 9024 y proporciona toda la información que tengas.

Gobierno de México | Gobernación | CNB Comisión Nacional de Búsqueda

ALERTA NACIONAL



ALERTA NACIONAL

La información que se visualiza de la persona desaparecida o no localizada, es recibida e integrada por las autoridades de la Federación y de las Entidades Federativas competentes, por lo que cualquier información que se visualice, puede ser con la autoridad de origen.

FICHA DE BÚSQUEDA DE PERSONA DESAPARECIDA

IRVIN ALEXANDER RUIZ ONTIVEROS
Folio Único de Identificación
FI26-1952C3F91-CDA0-4CD1-8946-7FB8F916BD74

Edad al momento de la desaparición: 24 **Edad Actual:** 27
Lugar de nacimiento: CHIAPAS
Sexo: HOMBRE **Genero:** MASCULINO
Nacionalidad: MEXICANA **¿Habla español?:** SI
Idioma o lengua indígena: SIN DATO **Discapacidad:** NO
Fecha de hechos: 22/11/2023 **Hora de hechos:** 09:30 **Fecha de percato:** 22/11/2023 **Hora de percato:** 09:30
Lugar de los hechos: ESTADO: CHIAPAS , MUNICIPIO: SAN CRISTÓBAL DE LAS CASAS
Carpeta de investigación 1885-078-0305-2023

DATOS	
Características físicas:	complexion: robusta, cara: ovalado, color de la piel: moreno, cabello: castaño oscuro corto ondulado, ojos: cafés grandes, nariz: alomada, boca: grande, labios: gruesos, estatura: 178cm, peso: 80kg
Señas particulares:	tatuaje en el brazo izquierdo con la leyenda mi santa muerte., cicatriz en el pomulo del ojo izquierdo.
Prendas de vestir:	calcetin color: blanco, camisola color: verde, pantalón color: azul, playera color: blanco, tenis color: blanco
Autoridades Competentes:	FISCALÍA GENERAL DEL ESTADO DE CHIAPAS.

Si tienes información que ayude a la localización de alguna Persona Desaparecida o No Localizada, comunicate desde México al número telefónico 800 028 7783 o WhatsApp 55 1309 9024 y proporciona toda la información que tengas.

ALERTA NACIONAL



FICHA DE BÚSQUEDA DE PERSONA DESAPARECIDA

IRVING OSNY LANDERO MONTEJO
Folio Único de Identificación
FI26-15A2E0027-531F-48E2-8C96-BECA2A87CB5B

Edad al momento de la desaparición: 39 **Edad Actual:** 39
Lugar de nacimiento: CAMPECHE
Sexo: HOMBRE **Genero:** MASCULINO
Nacionalidad: MEXICANA **¿Habla español?:** SI
Idioma o lengua indígena: SIN DATO **Discapacidad:** NO
Fecha de hechos: 31/03/2026 **Hora de hechos:** 12:00 **Fecha de percato:** 04/04/2026 **Hora de percato:** 09:00
Lugar de los hechos: ESTADO: CAMPECHE , MUNICIPIO: CARMEN
Carpeta de investigación CI-3-2026-212

DATOS	
Características físicas:	complexion: robusta, cara: redondo, color de la piel: blanco, cabello: negro corto ondulado, ojos: cafés medianos, nariz: achatada, boca: mediana, labios: medianos, estatura: 170cm
Señas particulares:	cicatriz en mano
Prendas de vestir:	camiseta color: rosa, pantalón color: azul
Autoridades Competentes:	COMISIÓN LOCAL DE BÚSQUEDA DE PERSONAS DEL ESTADO DE CAMPECHE.

ALERTA NACIONAL

La información que se visualiza de la persona desaparecida o no localizada, es recibida e integrada por las autoridades de la Federación y de las Entidades Federativas competentes, por lo que cualquier información que se visualice, puede ser con la autoridad de origen.

Si tienes información que ayude a la localización de alguna Persona Desaparecida o No Localizada, comunicate desde México al número telefónico 800 028 7783 o WhatsApp 55 1309 9024 y proporciona toda la información que tengas.

Gobierno de México | Gobernación | CNB Comisión Nacional de Búsqueda

ALERTA NACIONAL



FICHA DE BÚSQUEDA DE PERSONA DESAPARECIDA

JAVIER TERRERO FLORES
Folio Único de Identificación
FI26-1569CD54E-7ADE-4AD8-92CF-77A3BA3E269A

Edad al momento de la desaparición: 44 **Edad Actual:** 45
Lugar de nacimiento: BAJA CALIFORNIA SUR
Sexo: HOMBRE **Genero:** MASCULINO
Nacionalidad: MEXICANA **¿Habla español?:** SI
Idioma o lengua indígena: SIN DATO **Discapacidad:** NO
Fecha de hechos: 02/06/2026 **Hora de hechos:** 07:15 **Fecha de percato:** 02/06/2026 **Hora de percato:** 19:00
Lugar de los hechos: ESTADO: BAJA CALIFORNIA SUR , MUNICIPIO: LOS CABOS
Carpeta de investigación SJC/1908/2026

DATOS

Características físicas:	complexion: delgada, cara: rectangular, color de la piel: moreno, cabello: negro corto liso, ojos: cafés medianos, boca: pequeña, labios: delgados, estatura: 153cm, peso: 55kg
Señas particulares:	mancha en el brazo izquierdo a la altura del hombro sin tamaño aprox.
Prendas de vestir:	SIN DATO
Autoridades Competentes:	COMISIÓN ESTATAL DE BÚSQUEDA DE PERSONAS DEL ESTADO DE BAJA CALIFORNIA SUR.

ALERTA NACIONAL

La información que se visualiza de la persona desaparecida o no localizada, es recibida e integrada por las autoridades de la Federación y de las Entidades Federativas competentes, por lo que cualquier información que se visualice, puede ser con la autoridad de origen.

Si tienes información que ayude a la localización de alguna Persona Desaparecida o No Localizada, comunicate desde México al número telefónico 800 028 7783 o WhatsApp 55 1309 9024 y proporciona toda la información que tengas.

Gobierno de México | Gobernación | CNB Comisión Nacional de Búsqueda

ALERTA NACIONAL



ALERTA NACIONAL

FICHA DE BÚSQUEDA DE PERSONA DESAPARECIDA

JOAQUIN EMILIO GONZALEZ LUNA
Folio Único de Identificación
FI26-1DC379635-DE8C-4852-B66E-C8349DCB783F

Edad al momento de la desaparición: 19 **Edad Actual:** 20
Lugar de nacimiento: NUEVO LEON
Sexo: HOMBRE **Genero:** MASCULINO
Nacionalidad: MEXICANA **¿Habla español?:** SI
Idioma o lengua indígena: SIN DATO **Discapacidad:** NO
Fecha de hechos: 19/05/2026 **Hora de hechos:** 13:30 **Fecha de percato:** 19/05/2026 **Hora de percato:** 13:30
Lugar de los hechos: ESTADO: NUEVO LEON , MUNICIPIO: APODACA
Carpeta de investigación 86/2026

DATOS	
Características físicas:	complexion: delgada, color de la piel: blanco, cabello: negro corto liso, boca: mediana, labios: gruesos, estatura: 170cm, peso: 60kg
Señas particulares:	3 diablitos bailando en color rojo y negro
Prendas de vestir:	SIN DATO
Autoridades Competentes:	FISCALÍA GENERAL DE JUSTICIA DEL ESTADO DE NUEVO LEÓN.

La información que se visualiza de la persona desaparecida o no localizada, es recibida e integrada por las autoridades de la Federación y de las Entidades Federativas competentes, por lo que cualquier información que se visualice, puede ser con la autoridad de origen.

Si tienes información que ayude a la localización de alguna Persona Desaparecida o No Localizada, comunicate desde México al número telefónico 800 028 7783 o WhatsApp 55 1309 9024 y proporciona toda la información que tengas.

Gobierno de México | Gobernación | CNB Comisión Nacional de Búsqueda

ALERTA NACIONAL

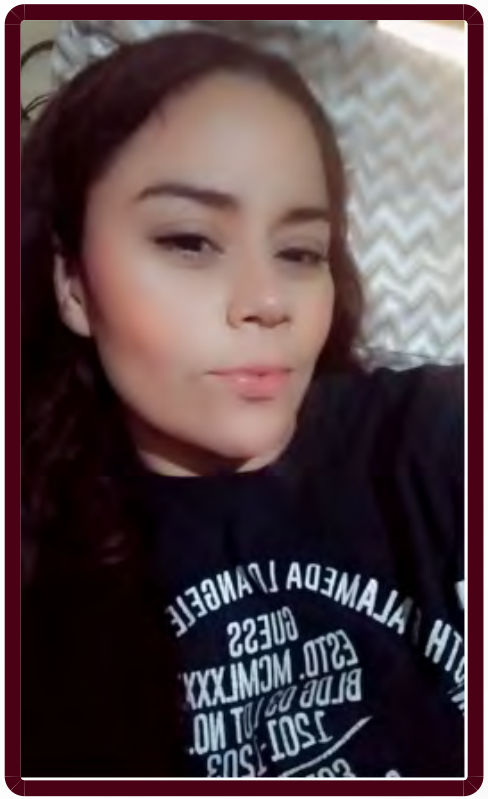

ALERTA NACIONAL

FICHA DE BÚSQUEDA DE PERSONA DESAPARECIDA

JOHANA ARACELY NAVA ECHEVERRIA
Folio Único de Identificación
FI26-1B5BE6EA4-C435-4EA5-80D6-EAFFE7F09FB2

Edad al momento de la desaparición: 27 **Edad Actual:** 27
Lugar de nacimiento: SONORA
Sexo: MUJER **Genero:** FEMENINO
Nacionalidad: MEXICANA **¿Habla español?:** SI
Idioma o lengua indígena: SIN DATO **Discapacidad:** NO
Fecha de hechos: 16/03/2026 **Hora de hechos:** 01:00 **Fecha de percato:** 16/03/2026 **Hora de percato:** 17:00
Lugar de los hechos: ESTADO: SONORA , MUNICIPIO: HERMOSILLO
Carpeta de investigación CI/HER/024/07/00209/4-2026

DATOS	
Características físicas:	complexion: mediana, cara: rectangular, color de la piel: blanco, cabello: rojizo mediano liso, nariz: recta, boca: mediana, labios: medianos, estatura: 153cm, peso: 60kg
Señas particulares:	cabello hasta los hombros pintado de color rojo, tatuaje en su brazo derecho tiene el nombre de rene, tatuaje en su muñeca derecha tiene el nombre de raul, tatuajes en el antebrazo izquierdo tiene el nombre de raul angel gtz tanori, tiene la fecha 02/08/72 y tiene una crucecita con la fecha 06/10/2015,, tatuaje en el antebrazo el nombre de ariadna, tatuaje en su pierna derecha de una rosa grande, antes de llegar a su rodilla tiene la santa muerte, tatuaje en la pierna izquierda tiene una mariposa, adentro de la mariposa tiene a la santa y abajo dice victoria, cicatrices visibles en su frente
Prendas de vestir:	tenis color: negro/naranja
Autoridades Competentes:	FISCALÍA GENERAL DE JUSTICIA DEL ESTADO DE SONORA.

La información que se visualiza de la persona desaparecida o no localizada, es recibida e integrada por las autoridades de la Federación y de las Entidades Federativas competentes, por lo que cualquier información que se visualice, puede ser con la autoridad de origen.

Si tienes información que ayude a la localización de alguna Persona Desaparecida o No Localizada, comunicate desde México al número telefónico 800 028 7783 o WhatsApp 55 1309 9024 y proporciona toda la información que tengas.

Gobierno de México | Gobernación | CNB Comisión Nacional de Búsqueda

ALERTA NACIONAL



ALERTA NACIONAL

FICHA DE BÚSQUEDA DE PERSONA DESAPARECIDA

JOSE ANGEL LUNA TEBAQUI
Folio Único de Identificación
FI26-1C0DBA5F8-EA70-4C53-95C0-DC6E182477E9

Edad al momento de la desaparición: 19 **Edad Actual:** 19
Lugar de nacimiento: SONORA
Sexo: HOMBRE **Genero:** MASCULINO
Nacionalidad: MEXICANA **¿Habla español?:** SI
Idioma o lengua indígena: SIN DATO **Discapacidad:** NO
Fecha de hechos: 13/03/2026 **Hora de hechos:** 10:00 **Fecha de percato:** 13/03/2026 **Hora de percato:** 19:00
Lugar de los hechos: ESTADO: SONORA , MUNICIPIO: GUAYMAS
Carpeta de investigación CI/GUA/174/174/00619/3-2026

DATOS	
Características físicas:	complexion: delgada, cara: ovalado, color de la piel: blanco, cabello: castaño oscuro corto liso, ojos: cafés medianos, nariz: alomada, boca: mediana, labios: medianos, estatura: 160cm, peso: 64kg
Señas particulares:	NINGUNA
Prendas de vestir:	pantalón
Autoridades Competentes:	FISCALÍA GENERAL DE JUSTICIA DEL ESTADO DE SONORA.

La información que se visualiza de la persona desaparecida o no localizada, es recibida e integrada por las autoridades de la Federación y de las Entidades Federativas competentes, por lo que cualquier información que se visualice, puede ser con la autoridad de origen.

Si tienes información que ayude a la localización de alguna Persona Desaparecida o No Localizada, comunicate desde México al número telefónico 800 028 7783 o WhatsApp 55 1309 9024 y proporciona toda la información que tengas.

ALERTA NACIONAL



FICHA DE BÚSQUEDA DE PERSONA DESAPARECIDA

JOSE OVANDO DIAZ
Folio Único de Identificación
FI26-16392D598-E71C-4413-8131-3435D91417DF

Edad al momento de la desaparición: 32 **Edad Actual:** 32
Lugar de nacimiento: CHIAPAS
Sexo: HOMBRE **Genero:** MASCULINO
Nacionalidad: MEXICANA **¿Habla español?:** SI
Idioma o lengua indígena: SIN DATO **Discapacidad:** NO
Fecha de hechos: 07/06/2026 **Hora de hechos:** 18:30 **Fecha de percato:** 07/06/2026 **Hora de percato:** 18:30
Lugar de los hechos: ESTADO: CHIAPAS , MUNICIPIO: TUXTLA GUTIÉRREZ
Carpeta de investigación 0157-101-3003-2026

DATOS	
Características físicas:	complexion: robusta, cara: redondo, color de la piel: moreno, cabello: negro corto liso, ojos: negros pequeños, nariz: alomada, boca: mediana, labios: gruesos, estatura: 176cm, peso: 78kg
Señas particulares:	tatuajes una cruz al lado del ojo derecho.
Prendas de vestir:	SIN DATO
Autoridades Competentes:	FISCALÍA GENERAL DEL ESTADO DE CHIAPAS.

ALERTA NACIONAL

La información que se visualiza de la persona desaparecida o no localizada, es recibida e integrada por las autoridades de la Federación y de las Entidades Federativas competentes, por lo que cualquier información que se visualice, puede ser con la autoridad de origen.

Si tienes información que ayude a la localización de alguna Persona Desaparecida o No Localizada, comunicate desde México al número telefónico 800 028 7783 o WhatsApp 55 1309 9024 y proporciona toda la información que tengas.

Gobierno de México | Gobernación | CNB Comisión Nacional de Búsqueda

ALERTA NACIONAL



ALERTA NACIONAL

FICHA DE BÚSQUEDA DE PERSONA DESAPARECIDA

LITZI SARAY AYALA BOLAÑOS
Folio Único de Identificación
FI26-1D0CDAF47-5040-4CD4-8160-160A1C67E99E

Edad al momento de la desaparición: 26 **Edad Actual:** 26
Lugar de nacimiento: MORELOS
Sexo: MUJER **Genero:** FEMENINO **Nombre Social:** NINGUNO
Nacionalidad: MEXICANA **¿Habla español?:** SI
Idioma o lengua indígena: SIN DATO **Discapacidad:** NO
Fecha de hechos: 07/06/2026 **Hora de hechos:** 15:30 **Fecha de percato:** 08/06/2026 **Hora de percato:** 18:00
Lugar de los hechos: ESTADO: MORELOS , MUNICIPIO: AYALA
Carpeta de investigación FEDFP-CT/62/2026

DATOS	
Características físicas:	complexion: mediana, cara: redondo, color de la piel: moreno, cabello: rubio mediano liso, ojos: verdes medianos, nariz: achatada, boca: mediana, labios: delgados, estatura: 158cm, peso: 70kg
Señas particulares:	una cicatriz de cesarea , una cicatriz de un cm. a un lado de la narz de lado derecho, una cicatriz de aproximadamente doce cm. en la pierna derecha, un tatuaje de un corazon en la mejilla izquierda de un cm. tinta negra, un tatuaje en el brazo izquierdo con el nombre de fernando, un tatuaje con el nombre mateo en el brazo derecho, un tatuaje de la santa muerte en la pierna del lado derecho, piercing en la nariz sin recordar el lado exacto
Prendas de vestir:	SIN DATO
Autoridades Competentes:	FISCALÍA GENERAL DEL ESTADO DE MORELOS.

La información que se visualiza de la persona desaparecida o no localizada, es recibida e integrada por las autoridades de la Federación y de las Entidades Federativas competentes, por lo que cualquier información que se visualice, puede ser con la autoridad de origen.

Si tienes información que ayude a la localización de alguna Persona Desaparecida o No Localizada, comunicate desde México al número telefónico 800 028 7783 o WhatsApp 55 1309 9024 y proporciona toda la información que tengas.

Gobierno de México | Gobernación | CNB Comisión Nacional de Búsqueda

ALERTA NACIONAL



FICHA DE BÚSQUEDA DE PERSONA DESAPARECIDA

LUIS CRISPINO CANTORAL CAMERAS
Folio Único de Identificación
FI26-14E113D67-C672-4846-954F-DEECC0AA6D69

Edad al momento de la desaparición: 43 **Edad Actual:** 46
Lugar de nacimiento: CHIAPAS
Sexo: HOMBRE **Genero:** MASCULINO
Nacionalidad: MEXICANA **¿Habla español?:** SI
Idioma o lengua indígena: SIN DATO **Discapacidad:** NO
Fecha de hechos: 22/11/2023 **Hora de hechos:** 09:30 **Fecha de percato:** 22/11/2023 **Hora de percato:** 09:30
Lugar de los hechos: ESTADO: CHIAPAS , MUNICIPIO: SIN DATO
Carpeta de investigación 1885-078-0305-2023

DATOS

Características físicas:	complexion: robusta, cara: cuadrado, color de la piel: moreno, cabello: entrecano corto liso, ojos: cafés no recuerda, nariz: recta, boca: mediana, labios: gruesos, estatura: 165cm, peso: 85kg
Señas particulares:	lunar grande del lado izquierdo del cuello, cicatriz en el brazo izquierdo.
Prendas de vestir:	camisón color: guinda, pantalón color: gris, playera color: azul, zapatos color: cafe
Autoridades Competentes:	FISCALÍA GENERAL DEL ESTADO DE CHIAPAS.

ALERTA NACIONAL

La información que se visualiza de la persona desaparecida o no localizada, es recibida e integrada por las autoridades de la Federación y de las Entidades Federativas competentes, por lo que cualquier información que se visualice, puede ser con la autoridad de origen.

Si tienes información que ayude a la localización de alguna Persona Desaparecida o No Localizada, comunicate desde México al número telefónico 800 028 7783 o WhatsApp 55 1309 9024 y proporciona toda la información que tengas.

Gobierno de México | Gobernación | CNB Comisión Nacional de Búsqueda

ALERTA NACIONAL



ALERTA NACIONAL

FICHA DE BÚSQUEDA DE PERSONA DESAPARECIDA

MARCO ANTONIO RAMOS LOPEZ
Folio Único de Identificación
FI26-1D4AC59BF-E53C-4FDA-A35D-8993F3425558

Edad al momento de la desaparición: 30 **Edad Actual:** 31
Lugar de nacimiento: MICHOACAN
Sexo: HOMBRE **Genero:** MASCULINO **Nombre Social:** MARCO ANTONIO RAMOS LÓPEZ
Nacionalidad: MEXICANA **¿Habla español?:** SI
Idioma o lengua indígena: SIN DATO **Discapacidad:** NO
Fecha de hechos: 21/02/2026 **Hora de hechos:** 18:00 **Fecha de percato:** 21/02/2026 **Hora de percato:** 18:00
Lugar de los hechos: ESTADO: MICHOACAN , MUNICIPIO: COTIJA
Carpeta de investigación

DATOS	
Características físicas:	complexion: delgada, cara: cuadrado, color de la piel: blanco, cabello: castaño oscuro corto ondulado, ojos: cafés medianos, nariz: achatada, boca: pequeña, labios: delgados, estatura: 175cm, peso: 70kg
Señas particulares:	cicatriz en el antebrazo derecho de aproximadamente 5 o 6 cm
Prendas de vestir:	SIN DATO
Autoridades Competentes:	COMISIÓN DE BÚSQUEDA DE PERSONAS DEL ESTADO DE MICHOACÁN.

La información que se visualiza de la persona desaparecida o no localizada, es recibida e integrada por las autoridades de la Federación y de las Entidades Federativas competentes, por lo que cualquier información que se visualice, puede ser con la autoridad de origen.

Si tienes información que ayude a la localización de alguna Persona Desaparecida o No Localizada, comunicate desde México al número telefónico 800 028 7783 o WhatsApp 55 1309 9024 y proporciona toda la información que tengas.

Gobierno de México | Gobernación | CNB Comisión Nacional de Búsqueda

ALERTA NACIONAL



ALERTA NACIONAL

FICHA DE BÚSQUEDA DE PERSONA DESAPARECIDA

MIGUEL ANGEL BAÑUELOS OJEDA
Folio Único de Identificación
FI26-174FE69C2-226D-4FBC-9EE8-8D55F006ACE1

Edad al momento de la desaparición: 25 **Edad Actual:** 25
Lugar de nacimiento: SINALOA
Sexo: HOMBRE **Genero:** MASCULINO
Nacionalidad: MEXICANA **¿Habla español?:** SI
Idioma o lengua indígena: SIN DATO **Discapacidad:** NO
Fecha de hechos: 03/04/2026 **Hora de hechos:** 10:19 **Fecha de percato:** 04/04/2026 **Hora de percato:** 17:00
Lugar de los hechos: ESTADO: SINALOA , MUNICIPIO: MAZATLÁN
Carpeta de investigación CI/HER/024/07/00201/4-2026

DATOS	
Características físicas:	complexion: mediana, cara: ovalado, color de la piel: trigueño, cabello: castaño oscuro corto liso, ojos: cafés medianos, nariz: alomada, boca: mediana, labios: delgados, estatura: 167cm, peso: 70kg
Señas particulares:	tatuaje en el area de la barbilla dice la vida es prestada, tatuaje en el area de la barbilla dice una leyenda en ingles que no recuerdan que dice, tatuaje en la mano derecha tiene una corona, tiene un tatuaje grande en el antebrazo derecho se distingue que es una espada, tatuaje en la mano izquierda tiene el nombre de marielos, tatuaje del personaje animado speedy gonzlez en la pierna derecha, tatuaje en el antebrazo no recuerdan cual brazo que dice bañuelos, tiene cicatrices visibles en la rodilla por la parte de atrs tiene un machetazo
Prendas de vestir:	camiseta color: negro, shorts color: negro, tenis color: blanco/negro
Autoridades Competentes:	FISCALÍA GENERAL DE JUSTICIA DEL ESTADO DE SONORA.

La información que se visualiza de la persona desaparecida o no localizada, es recibida e integrada por las autoridades de la Federación y de las Entidades Federativas competentes, por lo que cualquier información que se visualice, puede ser con la autoridad de origen.

Si tienes información que ayude a la localización de alguna Persona Desaparecida o No Localizada, comunicate desde México al número telefónico 800 028 7783 o WhatsApp 55 1309 9024 y proporciona toda la información que tengas.

Gobierno de México | Gobernación | CNB Comisión Nacional de Búsqueda

ALERTA NACIONAL



FICHA DE BÚSQUEDA DE PERSONA DESAPARECIDA

NAZARETH MILAGROS GOMEZ CABRILES
Folio Único de Identificación
FI26-159621B4D-FFE7-429B-B41D-B3064EFE1AC5

Edad al momento de la desaparición: 15 **Edad Actual:** 15
Lugar de nacimiento: VENEZUELA
Sexo: MUJER **Genero:** FEMENINO
Nacionalidad: VENEZOLANA **¿Habla español?:** SI
Idioma o lengua indígena: SIN DATO **Discapacidad:** NO
Fecha de hechos: 16/04/2026 **Hora de hechos:** 12:30 **Fecha de percato:** 16/04/2026 **Hora de percato:** 13:00
Lugar de los hechos: ESTADO: CHIAPAS , MUNICIPIO: TUXTLA GUTIÉRREZ
Carpeta de investigación 01S/CEBP/221/2026

DATOS	
Características físicas:	complexion: delgada, cara: ovalado, color de la piel: moreno, cabello: negro mediano liso, ojos: cafés medianos, nariz: achatada, boca: mediana, labios: medianos, estatura: 155cm, peso: 50kg
Señas particulares:	NINGUNA
Prendas de vestir:	SIN DATO
Autoridades Competentes:	COMISIÓN ESTATAL DE BÚSQUEDA DE PERSONAS DEL ESTADO DE CHIAPAS.

ALERTA NACIONAL

La información que se visualiza de la persona desaparecida o no localizada, es recibida e integrada por las autoridades de la Federación y de las Entidades Federativas competentes, por lo que cualquier información que se visualice, puede ser con la autoridad de origen.

Si tienes información que ayude a la localización de alguna Persona Desaparecida o No Localizada, comunicate desde México al número telefónico 800 028 7783 o WhatsApp 55 1309 9024 y proporciona toda la información que tengas.

Gobierno de México | Gobernación | CNB Comisión Nacional de Búsqueda

ALERTA NACIONAL



FICHA DE BÚSQUEDA DE PERSONA DESAPARECIDA

NEPTALI DE JESUS RECINOS GARCIA
Folio Único de Identificación
FI26-160614756-3C2A-49FF-9013-7CF0CFD18F7E

Edad al momento de la desaparición: 35 **Edad Actual:** 38
Lugar de nacimiento: CHIAPAS
Sexo: HOMBRE **Genero:** MASCULINO
Nacionalidad: MEXICANA **¿Habla español?:** SI
Idioma o lengua indígena: SIN DATO **Discapacidad:** NO
Fecha de hechos: 22/11/2023 **Hora de hechos:** 09:30 **Fecha de percato:** 22/11/2023 **Hora de percato:** 09:30
Lugar de los hechos: ESTADO: CHIAPAS , MUNICIPIO: SAN CRISTÓBAL DE LAS CASAS
Carpeta de investigación 1885-078-0305-2023

DATOS

Características físicas:	complexion: robusta, cara: redondo, color de la piel: moreno, cabello: castaño oscuro corto liso, ojos: cafés no recuerda, nariz: achatada, boca: mediana, labios: gruesos, estatura: 180cm, peso: 85kg
Señas particulares:	tatuaje en el brazo derecho de la santa muerte., tatuaje una cola de escorpion con m en la mano derecha, tatuaje en la mano izquierda el nombre de oswaldo., quemadura en la pierna izquierda.
Prendas de vestir:	camisola color: mostaza, pantalón, playera color: blanco, zapatos color: cafe
Autoridades Competentes:	FISCALÍA GENERAL DEL ESTADO DE CHIAPAS.

ALERTA NACIONAL

La información que se visualiza de la persona desaparecida o no localizada, es recibida e integrada por las autoridades de la Federación y de las Entidades Federativas competentes, por lo que cualquier información que se visualice, puede ser con la autoridad de origen.

Si tienes información que ayude a la localización de alguna Persona Desaparecida o No Localizada, comunicate desde México al número telefónico 800 028 7783 o WhatsApp 55 1309 9024 y proporciona toda la información que tengas.

Gobierno de México | Gobernación | CNB Comisión Nacional de Búsqueda

ALERTA NACIONAL



FICHA DE BÚSQUEDA DE PERSONA DESAPARECIDA

OSCAR RAMOS GONZALEZ
Folio Único de Identificación
FI26-10D8D60EE-B3FA-4DBB-9ACA-C53D268552BA

Edad al momento de la desaparición: 26 **Edad Actual:** 26
Lugar de nacimiento: PUEBLA
Sexo: HOMBRE **Genero:** MASCULINO
Nacionalidad: MEXICANA **¿Habla español?:** SI
Idioma o lengua indígena: SIN DATO **Discapacidad:** NO
Fecha de hechos: 06/05/2026 **Hora de hechos:** 08:00 **Fecha de percato:** 06/05/2026 **Hora de percato:** 08:00
Lugar de los hechos: ESTADO: PUEBLA , MUNICIPIO: CORONANGO
Carpeta de investigación CBP-251/2026

DATOS

Características físicas:	complexion: delgada, cara: ovalado, color de la piel: moreno, ojos: cafés medianos, boca: mediana, labios: delgados, estatura: 165cm
Señas particulares:	mancha cafe en la ceja izquierda
Prendas de vestir:	SIN DATO
Autoridades Competentes:	COMISIÓN DE BÚSQUEDA DE PERSONAS DEL ESTADO DE PUEBLA.

ALERTA NACIONAL

La información que se visualiza de la persona desaparecida o no localizada, es recibida e integrada por las autoridades de la Federación y de las Entidades Federativas competentes, por lo que cualquier información que se visualice, puede ser con la autoridad de origen.

Si tienes información que ayude a la localización de alguna Persona Desaparecida o No Localizada, comunicate desde México al número telefónico 800 028 7783 o WhatsApp 55 1309 9024 y proporciona toda la información que tengas.

Gobierno de México | Gobernación | CNB Comisión Nacional de Búsqueda

ALERTA NACIONAL



FICHA DE BÚSQUEDA DE PERSONA DESAPARECIDA

SANTIAGO IBZAN CHAIRES MARIN
Folio Único de Identificación
FI26-18005B406-D0E3-4009-8046-6CCEE2E0DF6F

Edad al momento de la desaparición: 12 **Edad Actual:** 12
Lugar de nacimiento: AGUASCALIENTES
Sexo: HOMBRE **Genero:** MASCULINO
Nacionalidad: MEXICANA **¿Habla español?:** SIN DATO
Idioma o lengua indígena: SIN DATO **Discapacidad:** NO
Fecha de hechos: 09/06/2026 **Hora de hechos:** 22:00 **Fecha de percato:** 09/06/2026 **Hora de percato:** 22:00
Lugar de los hechos: ESTADO: AGUASCALIENTES , MUNICIPIO: AGUASCALIENTES
Carpeta de investigación

DATOS	
Características físicas:	complexion: delgada, color de la piel: blanco, estatura: 150cm, peso: 50kg
Señas particulares:	NINGUNA
Prendas de vestir:	SIN DATO
Autoridades Competentes:	COMISIÓN ESTATAL DE BÚSQUEDA DE PERSONAS DEL ESTADO DE AGUASCALIENTES.

ALERTA NACIONAL

La información que se visualiza de la persona desaparecida o no localizada, es recibida e integrada por las autoridades de la Federación y de las Entidades Federativas competentes, por lo que cualquier información que se visualice, puede ser con la autoridad de origen.

Si tienes información que ayude a la localización de alguna Persona Desaparecida o No Localizada, comunicate desde México al número telefónico 800 028 7783 o WhatsApp 55 1309 9024 y proporciona toda la información que tengas.

Gobierno de México | Gobernación | CNB Comisión Nacional de Búsqueda

ALERTA NACIONAL

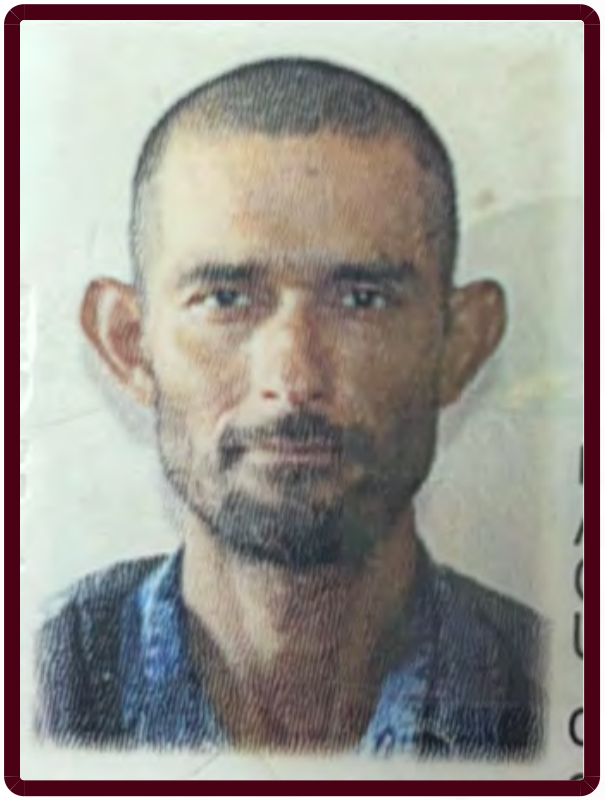

ALERTA NACIONAL

FICHA DE BÚSQUEDA DE PERSONA DESAPARECIDA

SANTIAGO MURRIETA SAUCEDO
Folio Único de Identificación
FI26-163EEFF2E-76B3-4B3E-8DBB-F901BD1BF5E6

Edad al momento de la desaparición: 41 **Edad Actual:** 41
Lugar de nacimiento: SONORA
Sexo: HOMBRE **Genero:** MASCULINO
Nacionalidad: MEXICANA **¿Habla español?:** SI
Idioma o lengua indígena: SIN DATO **Discapacidad:** NO
Fecha de hechos: 31/03/2026 **Hora de hechos:** 22:00 **Fecha de percato:** 01/04/2026 **Hora de percato:** 05:30
Lugar de los hechos: ESTADO: SONORA , MUNICIPIO: URES
Carpeta de investigación CI/HER/024/07/00216/4-2026

DATOS

Características físicas:	complexion: delgada, cara: rectangular, color de la piel: trigueño, cabello: negro rapado liso, ojos: cafés medianos, nariz: alomada, boca: mediana, labios: medianos, estatura: 165cm, peso: 52kg
Señas particulares:	falta de dos piezas dentales parte inferior
Prendas de vestir:	camiseta color: verde, pantalón
Autoridades Competentes:	FISCALÍA GENERAL DE JUSTICIA DEL ESTADO DE SONORA.

La información que se visualiza de la persona desaparecida o no localizada, es recibida e integrada por las autoridades de la Federación y de las Entidades Federativas competentes, por lo que cualquier información que se visualice, puede ser con la autoridad de origen.

Si tienes información que ayude a la localización de alguna Persona Desaparecida o No Localizada, comunicate desde México al número telefónico 800 028 7783 o WhatsApp 55 1309 9024 y proporciona toda la información que tengas.

Gobierno de México | Gobernación | CNB Comisión Nacional de Búsqueda

ALERTA NACIONAL



ALERTA NACIONAL

FICHA DE BÚSQUEDA DE PERSONA DESAPARECIDA

SARAIT PORTADOR LOPEZ
Folio Único de Identificación
FI26-1CDD8A8DB-2046-4AE2-BBE8-E521319E189F

Edad al momento de la desaparición: 37 **Edad Actual:** 37
Lugar de nacimiento: MICHOACAN
Sexo: MUJER **Genero:** FEMENINO
Nacionalidad: MEXICANA **¿Habla español?:** SI
Idioma o lengua indígena: SIN DATO **Discapacidad:** NO
Fecha de hechos: 03/06/2026 **Hora de hechos:** 15:30 **Fecha de percato:** 03/06/2026 **Hora de percato:** 15:30
Lugar de los hechos: ESTADO: MICHOACAN , MUNICIPIO: PÁTZCUARO
Carpeta de investigación FEPD/24323/2026

DATOS

Características físicas:	complexion: delgada, cara: ovalado, color de la piel: moreno, cabello: negro largo liso, ojos: cafés pequeños, nariz: recta, boca: mediana, labios: medianos, estatura: 145cm, peso: 43kg
Señas particulares:	cicatriz en la mejilla izquierda, cicatriz en el brazo derecho
Prendas de vestir:	vestido color: blanco/azul
Autoridades Competentes:	FISCALÍA GENERAL DEL ESTADO DE MICHOACÁN.

La información que se visualiza de la persona desaparecida o no localizada, es recibida e integrada por las autoridades de la Federación y de las Entidades Federativas competentes, por lo que cualquier información que se visualice, puede ser con la autoridad de origen.

Si tienes información que ayude a la localización de alguna Persona Desaparecida o No Localizada, comunicate desde México al número telefónico 800 028 7783 o WhatsApp 55 1309 9024 y proporciona toda la información que tengas.

ALERTA NACIONAL

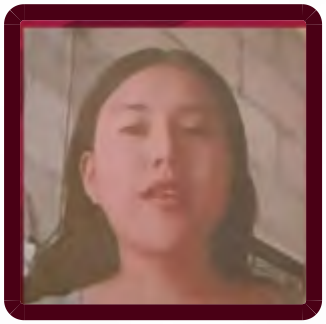

FICHA DE BÚSQUEDA DE PERSONA DESAPARECIDA

SOFIA DEL CARMEN ALVAREZ DE LA CRUZ
Folio Único de Identificación
FI26-105BFD2D7-54E4-409E-99EC-6A7BC84C2028

Edad al momento de la desaparición: 25 **Edad Actual:** 25
Lugar de nacimiento: CAMPECHE
Sexo: MUJER **Genero:** FEMENINO
Nacionalidad: MEXICANA **¿Habla español?:** SI
Idioma o lengua indígena: SIN DATO **Discapacidad:** NO
Fecha de hechos: 13/05/2026 **Hora de hechos:** 16:00 **Fecha de percato:** 26/05/2026 **Hora de percato:** 11:00
Lugar de los hechos: ESTADO: CAMPECHE , MUNICIPIO: CARMEN
Carpeta de investigación CI-3-2026-345

DATOS	
Características físicas:	complexion: delgada, cara: ovalado, color de la piel: blanco, cabello: castaño oscuro mediano ondulado, ojos: cafés medianos, nariz: recta, boca: pequeña, labios: medianos, estatura: 160cm, peso: 76kg
Señas particulares:	aretes en ambas orejas, implante subdermico en su brazo derecho
Prendas de vestir:	blusa, pantiblusa, bluson color: verde, shorts color: gris
Autoridades Competentes:	COMISIÓN LOCAL DE BÚSQUEDA DE PERSONAS DEL ESTADO DE CAMPECHE.

ALERTA NACIONAL

La información que se visualiza de la persona desaparecida o no localizada, es recibida e integrada por las autoridades de la Federación y de las Entidades Federativas competentes, por lo que cualquier información que se visualice, puede ser con la autoridad de origen.

Si tienes información que ayude a la localización de alguna Persona Desaparecida o No Localizada, comunicate desde México al número telefónico 800 028 7783 o WhatsApp 55 1309 9024 y proporciona toda la información que tengas.

Gobierno de México | Gobernación | CNB Comisión Nacional de Búsqueda

ALERTA NACIONAL



ALERTA NACIONAL

FICHA DE BÚSQUEDA DE PERSONA DESAPARECIDA

YENY REYES RODRIGUEZ
Folio Único de Identificación
FI26-1A1139074-0CE8-4A83-8E35-97ACB491D763

Edad al momento de la desaparición: 15 **Edad Actual:** 15
Lugar de nacimiento: TABASCO
Sexo: MUJER **Genero:** FEMENINO
Nacionalidad: MEXICANA **¿Habla español?:** SI
Idioma o lengua indígena: SIN DATO **Discapacidad:** NO
Fecha de hechos: 15/03/2026 **Hora de hechos:** 00:00 **Fecha de percato:** 15/03/2026 **Hora de percato:** 00:00
Lugar de los hechos: ESTADO: TABASCO , MUNICIPIO: CENTLA
Carpeta de investigación CI-FEIDDP-AA-49/2026

DATOS

Características físicas:	complexion: delgada, cara: redondo, color de la piel: trigueño, cabello: rojizo corto liso, ojos: cafés medianos, nariz: recta, boca: mediana, labios: gruesos, estatura: 150cm, peso: 40kg
Señas particulares:	cicatriz en la ceja del lado derecho
Prendas de vestir:	SIN DATO
Autoridades Competentes:	COMISIÓN ESTATAL DE BÚSQUEDA DE PERSONAS EN EL ESTADO DE TABASCO.

La información que se visualiza de la persona desaparecida o no localizada, es recibida e integrada por las autoridades de la Federación y de las Entidades Federativas competentes, por lo que cualquier información que se visualice, puede ser con la autoridad de origen.

Si tienes información que ayude a la localización de alguna Persona Desaparecida o No Localizada, comunicate desde México al número telefónico 800 028 7783 o WhatsApp 55 1309 9024 y proporciona toda la información que tengas.

Gobierno de México | Gobernación | CNB Comisión Nacional de Búsqueda

ALERTA NACIONAL



ALERTA NACIONAL

La información que se visualiza de la persona desaparecida o no localizada, es recibida e integrada por las autoridades de la Federación y de las Entidades Federativas competentes, por lo que cualquier información que se visualice, puede ser con la autoridad de origen.

FICHA DE BÚSQUEDA DE PERSONA DESAPARECIDA

ALONDRA YUDITH RAMIREZ PEÑA
Folio Único de Identificación
FI26-1BABF678A-12C8-42C8-9619-D6D5DFFD80D9

Edad al momento de la desaparición: 28 **Edad Actual:** 28
Lugar de nacimiento: TAMAULIPAS
Sexo: MUJER **Genero:** FEMENINO **Nombre Social:** ALONDRA YUDITH RAMIREZ PEÑA
Nacionalidad: MEXICANA **¿Habla español?:** SI
Idioma o lengua indígena: SIN DATO **Discapacidad:** NO
Fecha de hechos: 18/04/2026 **Hora de hechos:** 12:00 **Fecha de percato:** 18/04/2026 **Hora de percato:** 12:00
Lugar de los hechos: ESTADO: TAMAULIPAS , MUNICIPIO: VICTORIA
Carpeta de investigación FGJT/FEIDDFP/VIC/UE1/00121/2026

DATOS	
Características físicas:	complexion: delgada, cara: ovalado, color de la piel: blanco, cabello: negro mediano ondulado, ojos: negros grandes, nariz: recta, boca: grande, labios: gruesos, estatura: 160cm, peso: 60kg
Señas particulares:	NINGUNA
Prendas de vestir:	blusa, pantiblusa, bluson color: verde, pantalón color: gris, tenis color: blanco/negro
Autoridades Competentes:	FISCALÍA GENERAL DE JUSTICIA DEL ESTADO DE TAMAULIPAS.

Si tienes información que ayude a la localización de alguna Persona Desaparecida o No Localizada, comunicate desde México al número telefónico 800 028 7783 o WhatsApp 55 1309 9024 y proporciona toda la información que tengas.

Gobierno de México | Gobernación | CNB Comisión Nacional de Búsqueda

ALERTA NACIONAL



ALERTA NACIONAL

La información que se visualiza de la persona desaparecida o no localizada, es recibida e integrada por las autoridades de la Federación y de las Entidades Federativas competentes, por lo que cualquier información que se visualice, puede ser con la autoridad de origen.

FICHA DE BÚSQUEDA DE PERSONA DESAPARECIDA

ANTONIO CORTES MENDEZ
Folio Único de Identificación
FI26-1318A3447-7668-4999-81A4-F6A281C031D6

Edad al momento de la desaparición: 34 **Edad Actual:** 34
Lugar de nacimiento: MICHOACAN
Sexo: HOMBRE **Genero:** MASCULINO
Nacionalidad: MEXICANA **¿Habla español?:** SI
Idioma o lengua indígena: SIN DATO **Discapacidad:** NO
Fecha de hechos: 07/06/2026 **Hora de hechos:** 11:00 **Fecha de percato:** 07/06/2026 **Hora de percato:** 11:00
Lugar de los hechos: ESTADO: MICHOACAN , MUNICIPIO: LOS REYES
Carpeta de investigación FRUR/24608/2026

DATOS

Características físicas:	complexion: delgada, cara: ovalado, color de la piel: moreno, cabello: negro mediano liso, ojos: cafés pequeños, nariz: recta, boca: grande, labios: delgados, estatura: 170cm, peso: 70kg
Señas particulares:	lunar en la mejilla derecha
Prendas de vestir:	SIN DATO
Autoridades Competentes:	FISCALÍA GENERAL DEL ESTADO DE MICHOACÁN.

Si tienes información que ayude a la localización de alguna Persona Desaparecida o No Localizada, comunicate desde México al número telefónico 800 028 7783 o WhatsApp 55 1309 9024 y proporciona toda la información que tengas.

Gobierno de México | Gobernación | CNB Comisión Nacional de Búsqueda

ALERTA NACIONAL



FICHA DE BÚSQUEDA DE PERSONA DESAPARECIDA

CARLOS EDUARDO FUENTES ORTIZ
Folio Único de Identificación
FI26-1CA2C8213-A622-4E31-BE98-71062CA41DA4

Edad al momento de la desaparición: 25 **Edad Actual:** 25
Lugar de nacimiento: PUEBLA
Sexo: HOMBRE **Genero:** MASCULINO
Nacionalidad: MEXICANA **¿Habla español?:** SI
Idioma o lengua indígena: SIN DATO **Discapacidad:** NO
Fecha de hechos: 20/05/2026 **Hora de hechos:** 08:00 **Fecha de percato:** 20/05/2026 **Hora de percato:** 08:00
Lugar de los hechos: ESTADO: PUEBLA , MUNICIPIO: PUEBLA
Carpeta de investigación CBP-246/2026

DATOS	
Características físicas:	complexion: robusta, cara: ovalado, color de la piel: blanco, cabello: negro corto ondulado, ojos: cafés medianos, boca: mediana, labios: delgados, estatura: 172cm
Señas particulares:	piercing en ambos lobulos de las orejas
Prendas de vestir:	SIN DATO
Autoridades Competentes:	COMISIÓN DE BÚSQUEDA DE PERSONAS DEL ESTADO DE PUEBLA.

ALERTA NACIONAL

La información que se visualiza de la persona desaparecida o no localizada, es recibida e integrada por las autoridades de la Federación y de las Entidades Federativas competentes, por lo que cualquier información que se visualice, puede ser con la autoridad de origen.

Si tienes información que ayude a la localización de alguna Persona Desaparecida o No Localizada, comunicate desde México al número telefónico 800 028 7783 o WhatsApp 55 1309 9024 y proporciona toda la información que tengas.

Gobierno de México | Gobernación | CNB Comisión Nacional de Búsqueda

ALERTA NACIONAL

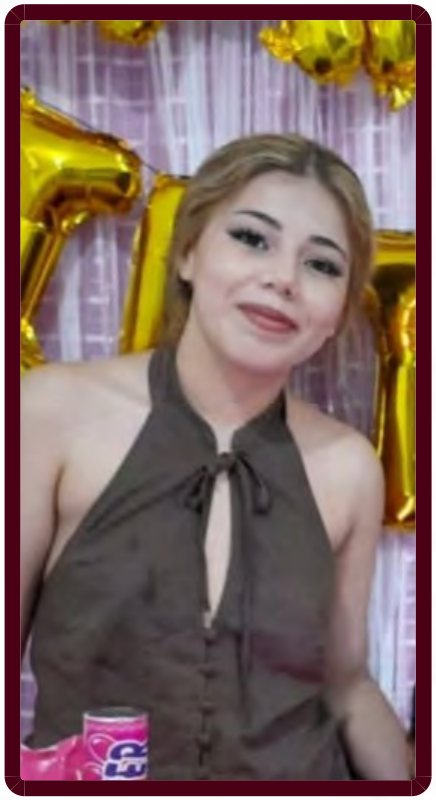

ALERTA NACIONAL

FICHA DE BÚSQUEDA DE PERSONA DESAPARECIDA

ENYA DAMARA SALAS VAZQUEZ
Folio Único de Identificación
FI26-10A1D1058-1ED2-4F62-B723-D1D383E3863B

Edad al momento de la desaparición: 15 **Edad Actual:** 15
Lugar de nacimiento: CAMPECHE
Sexo: MUJER **Genero:** FEMENINO
Nacionalidad: MEXICANA **¿Habla español?:** SIN DATO
Idioma o lengua indígena: SIN DATO **Discapacidad:** NO
Fecha de hechos: 06/06/2026 **Hora de hechos:** 22:00 **Fecha de percato:** 07/06/2026 **Hora de percato:** 11:00
Lugar de los hechos: ESTADO: CAMPECHE , MUNICIPIO: CAMPECHE
Carpeta de investigación CI-2-2026-990

DATOS	
Características físicas:	complexion: delgada, cara: ovalado, color de la piel: blanco, nariz: recta, boca: mediana, labios: delgados, estatura: 155cm, peso: 55kg
Señas particulares:	cicatriz de apendice
Prendas de vestir:	SIN DATO
Autoridades Competentes:	FISCALÍA GENERAL DEL ESTADO DE CAMPECHE.

La información que se visualiza de la persona desaparecida o no localizada, es recibida e integrada por las autoridades de la Federación y de las Entidades Federativas competentes, por lo que cualquier información que se visualice, puede ser con la autoridad de origen.

Si tienes información que ayude a la localización de alguna Persona Desaparecida o No Localizada, comunicate desde México al número telefónico 800 028 7783 o WhatsApp 55 1309 9024 y proporciona toda la información que tengas.

ALERTA NACIONAL

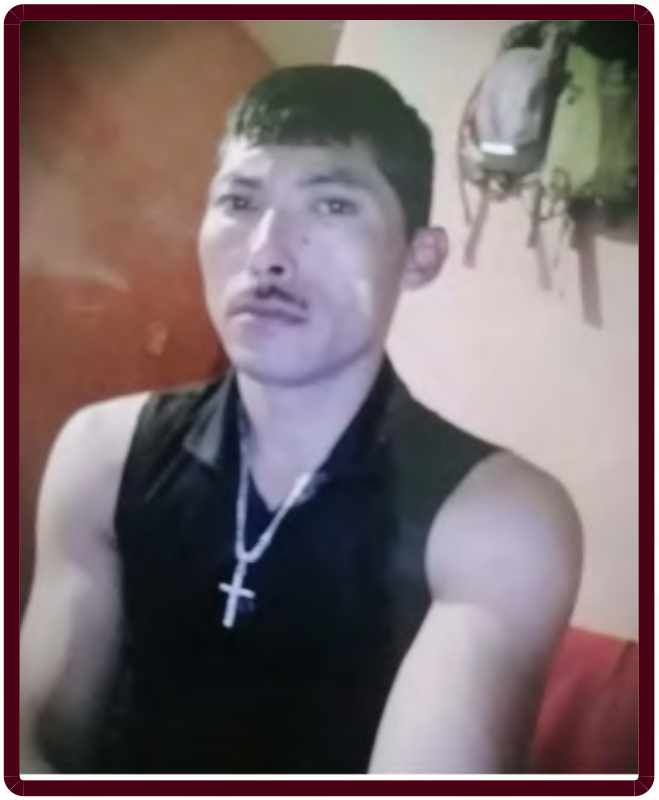

ALERTA NACIONAL

La información que se visualiza de la persona desaparecida o no localizada, es recibida e integrada por las autoridades de la Federación y de las Entidades Federativas competentes, por lo que cualquier información que se visualice, puede ser con la autoridad de origen.

FICHA DE BÚSQUEDA DE PERSONA DESAPARECIDA

ERNESTO ALONSO VALENZUELA VALENCIA
Folio Único de Identificación
FI26-176315548-5821-4659-ACA9-879949FDD817

Edad al momento de la desaparición: 31 **Edad Actual:** 32
Lugar de nacimiento: SONORA
Sexo: HOMBRE **Genero:** MASCULINO
Nacionalidad: MEXICANA **¿Habla español?:** SI
Idioma o lengua indígena: SIN DATO **Discapacidad:** NO
Fecha de hechos: 19/03/2026 **Hora de hechos:** 08:00 **Fecha de percato:** 19/03/2026 **Hora de percato:** 21:00
Lugar de los hechos: ESTADO: SONORA , MUNICIPIO: HERMOSILLO
Carpeta de investigación CI/HER/036/08/00105/3-2026

DATOS

Características físicas:	complexion: delgada, cara: cuadrado, color de la piel: blanco, cabello: castaño oscuro corto liso, ojos: cafés medianos, nariz: alomada, boca: mediana, labios: gruesos, estatura: 170cm, peso: 75kg
Señas particulares:	un lunar entre nariz y pomulo izquierdo
Prendas de vestir:	camiseta color: negro, pantalón color: negro, tenis color: negro
Autoridades Competentes:	FISCALÍA GENERAL DE JUSTICIA DEL ESTADO DE SONORA.

Si tienes información que ayude a la localización de alguna Persona Desaparecida o No Localizada, comunicate desde México al número telefónico 800 028 7783 o WhatsApp 55 1309 9024 y proporciona toda la información que tengas.

Gobierno de México | Gobernación | CNB Comisión Nacional de Búsqueda

ALERTA NACIONAL

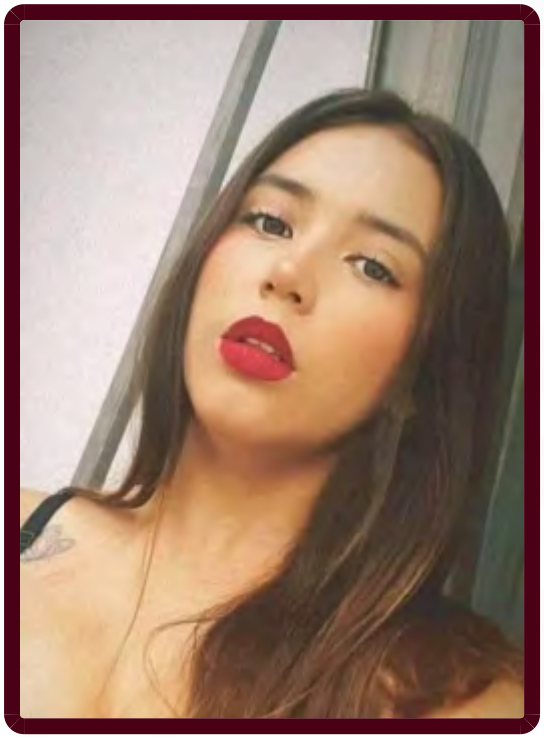

FICHA DE BÚSQUEDA DE PERSONA DESAPARECIDA

EVELYN LEILAILY JUAREZ TORRES
Folio Único de Identificación
FI26-1AC8592E9-2C32-4401-86E5-AE9420D02F15

Edad al momento de la desaparición: 18 **Edad Actual:** 18
Lugar de nacimiento: MICHOACAN
Sexo: MUJER **Genero:** FEMENINO
Nacionalidad: MEXICANA **¿Habla español?:** SI
Idioma o lengua indígena: SIN DATO **Discapacidad:** NO
Fecha de hechos: 05/06/2026 **Hora de hechos:** 02:00 **Fecha de percato:** 05/06/2026 **Hora de percato:** 02:00
Lugar de los hechos: ESTADO: MICHOACAN , MUNICIPIO: LA PIEDAD
Carpeta de investigación FRLP/24611/2026

DATOS	
Características físicas:	complexion: delgada, color de la piel: blanco, cabello: castaño claro largo liso, ojos: cafés pequeños, boca: mediana, labios: medianos, estatura: 155cm, peso: 50kg
Señas particulares:	tatuaje ubicado en el pomulo izquierdo de la figura de un corazon
Prendas de vestir:	SIN DATO
Autoridades Competentes:	FISCALÍA GENERAL DEL ESTADO DE MICHOACÁN.

ALERTA NACIONAL

La información que se visualiza de la persona desaparecida o no localizada, es recibida e integrada por las autoridades de la Federación y de las Entidades Federativas competentes, por lo que cualquier información que se visualice, puede ser con la autoridad de origen.

Si tienes información que ayude a la localización de alguna Persona Desaparecida o No Localizada, comunicate desde México al número telefónico 800 028 7783 o WhatsApp 55 1309 9024 y proporciona toda la información que tengas.

Gobierno de México | Gobernación | CNB Comisión Nacional de Búsqueda

ALERTA NACIONAL

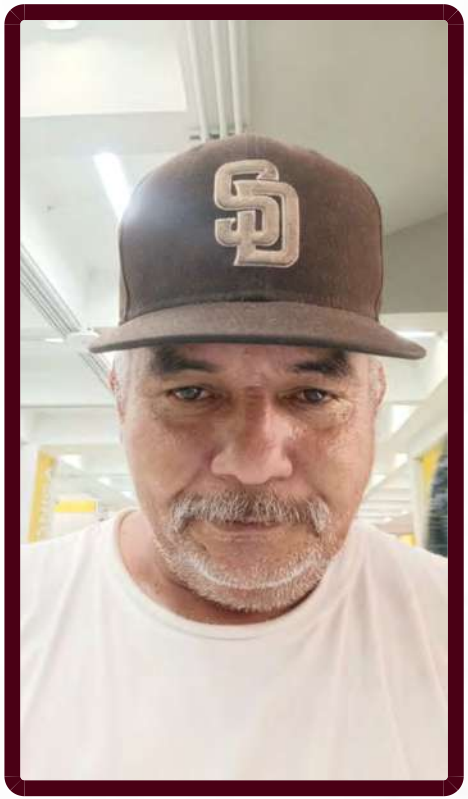

ALERTA NACIONAL

FICHA DE BÚSQUEDA DE PERSONA DESAPARECIDA

FRANCISCO ANTONIO HIRALES MURILLO
Folio Único de Identificación
FI26-1503CB86E-831F-4472-8962-D82BE4456BCF

Edad al momento de la desaparición: 53 **Edad Actual:** 53
Lugar de nacimiento: BAJA CALIFORNIA SUR
Sexo: HOMBRE **Genero:** MASCULINO
Nacionalidad: MEXICANA **¿Habla español?:** SI
Idioma o lengua indígena: SIN DATO **Discapacidad:** NO
Fecha de hechos: 29/05/2026 **Hora de hechos:** 11:00 **Fecha de percato:** 29/05/2026 **Hora de percato:** 18:00
Lugar de los hechos: ESTADO: BAJA CALIFORNIA SUR , MUNICIPIO: LA PAZ
Carpeta de investigación LPZ/4026/2026

DATOS

Características físicas:	complexion: mediana, cara: ovalado, color de la piel: moreno, cabello: entrecano corto crespo, ojos: cafés medianos, nariz: no recuerda, boca: mediana, labios: medianos, estatura: 180cm, peso: 100kg
Señas particulares:	cicatriz en la parte de la cadera y en el abdomen
Prendas de vestir:	SIN DATO
Autoridades Competentes:	PROCURADURÍA GENERAL DE JUSTICIA DEL ESTADO DE BAJA CALIFORNIA SUR.

La información que se visualiza de la persona desaparecida o no localizada, es recibida e integrada por las autoridades de la Federación y de las Entidades Federativas competentes, por lo que cualquier información que se visualice, puede ser con la autoridad de origen.

Si tienes información que ayude a la localización de alguna Persona Desaparecida o No Localizada, comunicate desde México al número telefónico 800 028 7783 o WhatsApp 55 1309 9024 y proporciona toda la información que tengas.

Gobierno de México | Gobernación | CNB Comisión Nacional de Búsqueda

ALERTA NACIONAL



ALERTA NACIONAL

FICHA DE BÚSQUEDA DE PERSONA DESAPARECIDA

GEOVANNI MONTIJO DOMINGUEZ
Folio Único de Identificación
FI26-173A5B12F-7907-4875-9BC2-87CD79DEFDFC

Edad al momento de la desaparición: 46 **Edad Actual:** 46
Lugar de nacimiento: TAMAULIPAS
Sexo: HOMBRE **Genero:** MASCULINO **Nombre Social:** GEOVANNI MONTIJO DOMINGUEZ
Nacionalidad: MEXICANA **¿Habla español?:** SI
Idioma o lengua indígena: SIN DATO **Discapacidad:** NO
Fecha de hechos: 23/05/2026 **Hora de hechos:** 12:00 **Fecha de percato:** 23/05/2026 **Hora de percato:** 12:00
Lugar de los hechos: ESTADO: TAMAULIPAS , MUNICIPIO: MATAMOROS
Carpeta de investigación FGJT/FEIDDFP/MAT/UE1/00108/2026

DATOS

Características físicas:	complexion: mediana, cara: ovalado, color de la piel: trigueño, cabello: castaño oscuro corto liso, ojos: miel medianos, nariz: recta, boca: mediana, labios: delgados, estatura: 177cm, peso: 85kg
Señas particulares:	lunar grande sin especificar en que parte del cuerpo
Prendas de vestir:	SIN DATO
Autoridades Competentes:	FISCALÍA GENERAL DE JUSTICIA DEL ESTADO DE TAMAULIPAS.

La información que se visualiza de la persona desaparecida o no localizada, es recibida e integrada por las autoridades de la Federación y de las Entidades Federativas competentes, por lo que cualquier información que se visualice, puede ser con la autoridad de origen.

Si tienes información que ayude a la localización de alguna Persona Desaparecida o No Localizada, comunicate desde México al número telefónico 800 028 7783 o WhatsApp 55 1309 9024 y proporciona toda la información que tengas.

Gobierno de México | Gobernación | CNB Comisión Nacional de Búsqueda

ALERTA NACIONAL

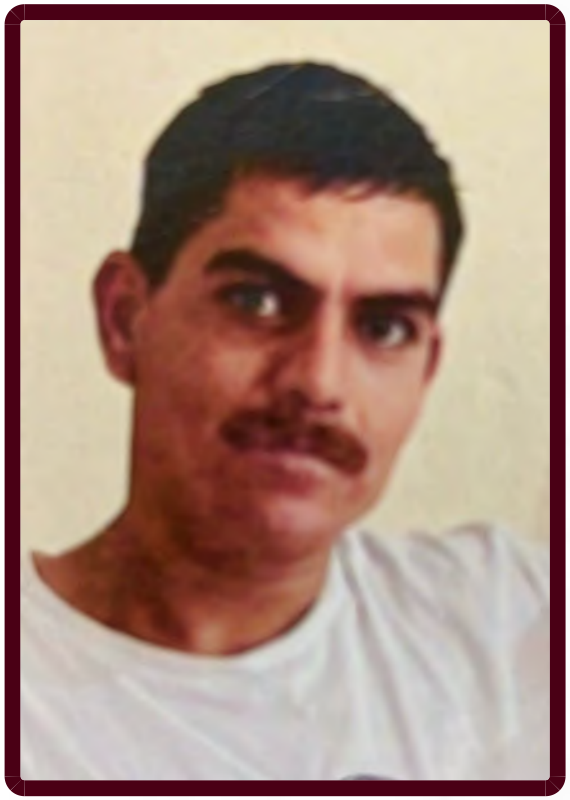

ALERTA NACIONAL

FICHA DE BÚSQUEDA DE PERSONA DESAPARECIDA

IGNACIO LEAL URQUIDEZ
Folio Único de Identificación
FI26-1CDE774C5-7BB5-4D39-AEFC-591125AB423D

Edad al momento de la desaparición: 38 **Edad Actual:** 38
Lugar de nacimiento: SINALOA
Sexo: HOMBRE **Genero:** MASCULINO
Nacionalidad: MEXICANA **¿Habla español?:** SIN DATO
Idioma o lengua indígena: SIN DATO **Discapacidad:** NO
Fecha de hechos: 02/06/2026 **Hora de hechos:** 09:00 **Fecha de percato:** 02/06/2026 **Hora de percato:** 09:00
Lugar de los hechos: ESTADO: SINALOA , MUNICIPIO: CULIACÁN
Carpeta de investigación CLN/FEDFP/006820/2026

DATOS	
Características físicas:	complexion: mediana, cara: ovalado, color de la piel: trigueño, ojos: cafés grandes, nariz: recta, boca: mediana, labios: gruesos, estatura: 170cm, peso: 85kg
Señas particulares:	cicatrtiz en medio de su labio superior
Prendas de vestir:	shorts color: negro
Autoridades Competentes:	FISCALÍA GENERAL DEL ESTADO DE SINALOA.

La información que se visualiza de la persona desaparecida o no localizada, es recibida e integrada por las autoridades de la Federación y de las Entidades Federativas competentes, por lo que cualquier información que se visualice, puede ser con la autoridad de origen.

Si tienes información que ayude a la localización de alguna Persona Desaparecida o No Localizada, comunicate desde México al número telefónico 800 028 7783 o WhatsApp 55 1309 9024 y proporciona toda la información que tengas.

Gobierno de México | Gobernación | CNB Comisión Nacional de Búsqueda

ALERTA NACIONAL



ALERTA NACIONAL

La información que se visualiza de la persona desaparecida o no localizada, es recibida e integrada por las autoridades de la Federación y de las Entidades Federativas competentes, por lo que cualquier información que se visualice, puede ser con la autoridad de origen.

FICHA DE BÚSQUEDA DE PERSONA DESAPARECIDA

IRVING CESAR FLORES MANZO
Folio Único de Identificación
FI26-1F3F333E0-05E3-4E9A-BD64-3FACFCE0F095

Edad al momento de la desaparición: 47 **Edad Actual:** 47
Lugar de nacimiento: MICHOACAN
Sexo: HOMBRE **Genero:** MASCULINO
Nacionalidad: MEXICANA **¿Habla español?:** SIN DATO
Idioma o lengua indígena: SIN DATO **Discapacidad:** NO
Fecha de hechos: 07/06/2026 **Hora de hechos:** 20:00 **Fecha de percato:** 07/06/2026 **Hora de percato:** 20:00
Lugar de los hechos: ESTADO: MICHOACAN , MUNICIPIO: CHILCHOTA
Carpeta de investigación FRZA/24644/2026

DATOS

Características físicas:	complexion: robusta, cara: ovalado, color de la piel: moreno, cabello: entrecano corto ondulado, ojos: cafés pequeños, nariz: recta, boca: mediana, labios: medianos, estatura: 173cm, peso: 115kg
Señas particulares:	NINGUNA
Prendas de vestir:	SIN DATO
Autoridades Competentes:	FISCALÍA GENERAL DEL ESTADO DE MICHOACÁN.

Si tienes información que ayude a la localización de alguna Persona Desaparecida o No Localizada, comunicate desde México al número telefónico 800 028 7783 o WhatsApp 55 1309 9024 y proporciona toda la información que tengas.

Gobierno de México | Gobernación | CNB Comisión Nacional de Búsqueda

ALERTA NACIONAL

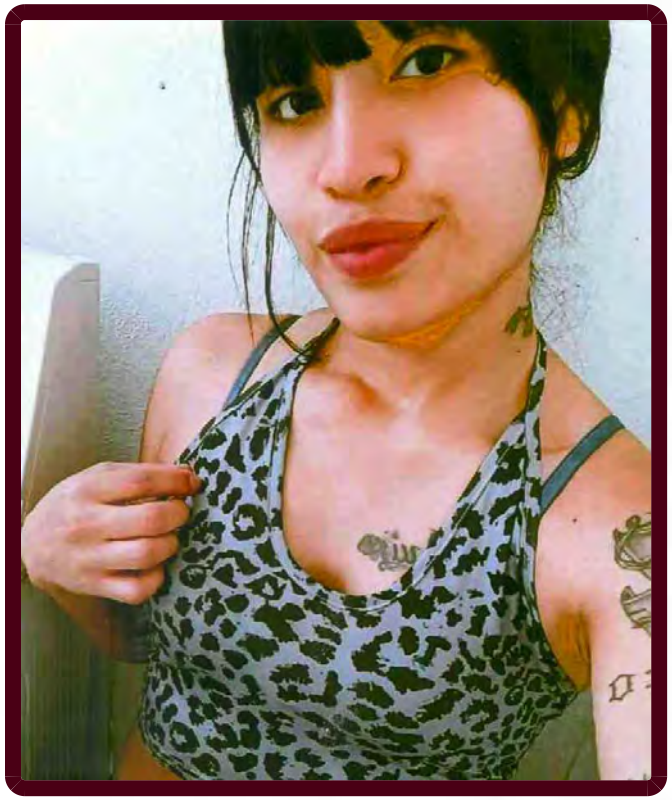

ALERTA NACIONAL

La información que se visualiza de la persona desaparecida o no localizada, es recibida e integrada por las autoridades de la Federación y de las Entidades Federativas competentes, por lo que cualquier información que se visualice, puede ser con la autoridad de origen.

FICHA DE BÚSQUEDA DE PERSONA DESAPARECIDA

JENNIFER CALDERON OJEDA
Folio Único de Identificación
FI26-153DD598F-6527-4C6F-A14A-A4965FE6EAA5

Edad al momento de la desaparición: 25 **Edad Actual:** 25
Lugar de nacimiento: TAMAULIPAS
Sexo: MUJER **Genero:** FEMENINO
Nacionalidad: MEXICANA **¿Habla español?:** SI
Idioma o lengua indígena: SIN DATO **Discapacidad:** NO
Fecha de hechos: 06/06/2026 **Hora de hechos:** 03:00 **Fecha de percato:** 06/06/2026 **Hora de percato:** 03:00
Lugar de los hechos: ESTADO: TAMAULIPAS , MUNICIPIO: REYNOSA
Carpeta de investigación FGJT/FEIDDFP/REY/UE1/00186/2026

DATOS

Características físicas:	complexion: delgada, cara: rectangular, color de la piel: trigueño, cabello: negro largo liso, ojos: negros grandes, nariz: recta, boca: pequeña, labios: medianos, estatura: 160cm, peso: 55kg
Señas particulares:	cicatriz de aproximadamente 01 cm en lado izquierdo de la frente, tatuaje en el centro de la espalda alta con la imagen de la santa muerte, tatuaje en lado izquierdo del cuello con la figura de unas cerezas, tatuaje a la altura del ojo izquierdo con la figura de un corazon, tatuaje en brazo izquierdo izquierdo con la figura de dos mascaras de teatro, tatuaje en antebrazo izquierdo con la imagen de una santa muerte, tatuaje en antebrazo izquierdo con la figura de un infinito, tatuaje en lado izquierdo del pecho con la leyenda ronie, tatuaje en pierda izquierda con la figura de un elefante
Prendas de vestir:	blusa, pantiblusa, bluson color: negro, pijama color: rojo/negro, zapatillas color: rosa
Autoridades Competentes:	FISCALÍA GENERAL DE JUSTICIA DEL ESTADO DE TAMAULIPAS.

Si tienes información que ayude a la localización de alguna Persona Desaparecida o No Localizada, comunicate desde México al número telefónico 800 028 7783 o WhatsApp 55 1309 9024 y proporciona toda la información que tengas.

Gobierno de México | Gobernación | CNB Comisión Nacional de Búsqueda

ALERTA NACIONAL



FICHA DE BÚSQUEDA DE PERSONA DESAPARECIDA

JOSE LUIS TOVAR SANDOVAL
Folio Único de Identificación
FI26-10DB2EDDC-ECCB-4AEB-B9B1-A033142147A9

Edad al momento de la desaparición: 58 **Edad Actual:** 58
Lugar de nacimiento: MICHOACAN
Sexo: HOMBRE **Genero:** MASCULINO
Nacionalidad: MEXICANA **¿Habla español?:** SI
Idioma o lengua indígena: SIN DATO **Discapacidad:** NO
Fecha de hechos: 17/05/2026 **Hora de hechos:** 12:00 **Fecha de percato:** 17/05/2026 **Hora de percato:** 12:00
Lugar de los hechos: ESTADO: MICHOACAN , MUNICIPIO: HUANIQUEO
Carpeta de investigación FRZA/24620/2026

DATOS	
Características físicas:	complexion: delgada, cara: ovalado, color de la piel: moreno, cabello: entrecano corto liso, ojos: cafés medianos, nariz: recta, boca: mediana, labios: medianos, estatura: 163cm, peso: 55kg
Señas particulares:	cicatriz localizada en la mejilla derecha
Prendas de vestir:	SIN DATO
Autoridades Competentes:	FISCALÍA GENERAL DEL ESTADO DE MICHOACÁN.

ALERTA NACIONAL

La información que se visualiza de la persona desaparecida o no localizada, es recibida e integrada por las autoridades de la Federación y de las Entidades Federativas competentes, por lo que cualquier información que se visualice, puede ser con la autoridad de origen.

Si tienes información que ayude a la localización de alguna Persona Desaparecida o No Localizada, comunicate desde México al número telefónico 800 028 7783 o WhatsApp 55 1309 9024 y proporciona toda la información que tengas.

Gobierno de México | Gobernación | CNB Comisión Nacional de Búsqueda

ALERTA NACIONAL



FICHA DE BÚSQUEDA DE PERSONA DESAPARECIDA

JOSE RICARDO MENDOZA LOPEZ
Folio Único de Identificación
FI26-1B7230A8D-5708-4899-8984-76DA6FFFA74F

Edad al momento de la desaparición: 26 **Edad Actual:** 26
Lugar de nacimiento: BAJA CALIFORNIA SUR
Sexo: HOMBRE **Genero:** FEMENINO
Nacionalidad: MEXICANA **¿Habla español?:** SI
Idioma o lengua indígena: SIN DATO **Discapacidad:** NO
Fecha de hechos: 24/05/2026 **Hora de hechos:** 21:47 **Fecha de percato:** 25/05/2026 **Hora de percato:** 21:47
Lugar de los hechos: ESTADO: BAJA CALIFORNIA SUR , MUNICIPIO: LOS CABOS
Carpeta de investigación

DATOS	
Características físicas:	complexion: delgada, cara: ovalado, color de la piel: moreno, cabello: negro corto ondulado, ojos: cafés medianos, nariz: desv. derecha, boca: mediana, labios: gruesos, estatura: 170cm, peso: 70kg
Señas particulares:	figura de corazon con 3 puntos debajo del corazon
Prendas de vestir:	SIN DATO
Autoridades Competentes:	COMISIÓN ESTATAL DE BÚSQUEDA DE PERSONAS DEL ESTADO DE BAJA CALIFORNIA SUR.

ALERTA NACIONAL

La información que se visualiza de la persona desaparecida o no localizada, es recibida e integrada por las autoridades de la Federación y de las Entidades Federativas competentes, por lo que cualquier información que se visualice, puede ser con la autoridad de origen.

Si tienes información que ayude a la localización de alguna Persona Desaparecida o No Localizada, comunicate desde México al número telefónico 800 028 7783 o WhatsApp 55 1309 9024 y proporciona toda la información que tengas.

Gobierno de México | Gobernación | CNB Comisión Nacional de Búsqueda

ALERTA NACIONAL



ALERTA NACIONAL

La información que se visualiza de la persona desaparecida o no localizada, es recibida e integrada por las autoridades de la Federación y de las Entidades Federativas competentes, por lo que cualquier información que se visualice, puede ser con la autoridad de origen.

FICHA DE BÚSQUEDA DE PERSONA DESAPARECIDA

KENIA JATZIRI LOPEZ LOZADA
Folio Único de Identificación
FI26-1584B6454-1DBC-4C33-868C-B6C8A914EA72

Edad al momento de la desaparición: 16 **Edad Actual:** 16
Lugar de nacimiento: HIDALGO
Sexo: MUJER **Genero:** FEMENINO
Nacionalidad: MEXICANA **¿Habla español?:** SIN DATO
Idioma o lengua indígena: SIN DATO **Discapacidad:** NO
Fecha de hechos: 07/06/2026 **Hora de hechos:** 06:50 **Fecha de percato:** 08/06/2026 **Hora de percato:** 04:51
Lugar de los hechos: ESTADO: HIDALGO , MUNICIPIO: EPAZOYUCAN
Carpeta de investigación 12-2026-07324

DATOS	
Características físicas:	complexion: robusta, cara: redondo, color de la piel: blanco, cabello: negro largo ondulado, ojos: cafés pequeños, boca: pequeña, labios: delgados, estatura: 162cm, peso: 79kg
Señas particulares:	rojas y antebrazo derecho, negros en el rostro
Prendas de vestir:	pants color: negro, playera color: negro, tenis
Autoridades Competentes:	PROCURADURÍA GENERAL DE JUSTICIA DEL ESTADO DE HIDALGO.

Si tienes información que ayude a la localización de alguna Persona Desaparecida o No Localizada, comunicate desde México al número telefónico 800 028 7783 o WhatsApp 55 1309 9024 y proporciona toda la información que tengas.

Gobierno de México | Gobernación | CNB Comisión Nacional de Búsqueda

ALERTA NACIONAL



ALERTA NACIONAL

FICHA DE BÚSQUEDA DE PERSONA DESAPARECIDA

LEOBARDO LORENZO HERNANDEZ
Folio Único de Identificación
FI26-1A702FD70-A555-4C56-81B2-8E43C9EFA0AF

Edad al momento de la desaparición: 30 **Edad Actual:** 30
Lugar de nacimiento: HIDALGO
Sexo: HOMBRE **Genero:** MASCULINO
Nacionalidad: MEXICANA **¿Habla español?:** SI
Idioma o lengua indígena: SIN DATO **Discapacidad:** NO
Fecha de hechos: 05/06/2026 **Hora de hechos:** 07:50 **Fecha de percato:** 07/06/2026 **Hora de percato:** 19:27
Lugar de los hechos: ESTADO: HIDALGO , MUNICIPIO: TULANCINGO DE BRAVO
Carpeta de investigación 18-2026-02525

DATOS

Características físicas:	complexion: robusta, cara: ovalado, color de la piel: moreno, cabello: negro corto liso, ojos: cafés grandes, boca: grande, labios: gruesos, estatura: 165cm, peso: 78kg
Señas particulares:	que se localizan en el antebrazo izquierdo con el texto hernndez , en el pecho con la figura de corona y con texto cecilia , en el hombro izquierdo tiene una rosa
Prendas de vestir:	sudadera, zapatos
Autoridades Competentes:	PROCURADURÍA GENERAL DE JUSTICIA DEL ESTADO DE HIDALGO.

La información que se visualiza de la persona desaparecida o no localizada, es recibida e integrada por las autoridades de la Federación y de las Entidades Federativas competentes, por lo que cualquier información que se visualice, puede ser con la autoridad de origen.

Si tienes información que ayude a la localización de alguna Persona Desaparecida o No Localizada, comunicate desde México al número telefónico 800 028 7783 o WhatsApp 55 1309 9024 y proporciona toda la información que tengas.

Gobierno de México | Gobernación | CNB Comisión Nacional de Búsqueda

ALERTA NACIONAL



FICHA DE BÚSQUEDA DE PERSONA DESAPARECIDA

LUIS SALVADOR BAUTISTA JUAREZ
Folio Único de Identificación
FI26-1C55605C9-8AE4-4F59-8810-1A3864A7D3FD

Edad al momento de la desaparición: 28 **Edad Actual:** 28
Lugar de nacimiento: PUEBLA
Sexo: HOMBRE **Genero:** MASCULINO
Nacionalidad: MEXICANA **¿Habla español?:** SIN DATO
Idioma o lengua indígena: SIN DATO **Discapacidad:** NO
Fecha de hechos: 09/05/2026 **Hora de hechos:** 08:00 **Fecha de percato:** 09/05/2026 **Hora de percato:** 08:00
Lugar de los hechos: ESTADO: PUEBLA , MUNICIPIO: PUEBLA
Carpeta de investigación CBP-240/2026

DATOS	
Características físicas:	complexion: delgada, cara: ovalado, color de la piel: moreno, cabello: negro corto liso, ojos: cafés medianos, boca: grande, labios: gruesos, estatura: 162cm
Señas particulares:	tatuaje de aprox 15 cm ubicado en el brazo izquierdo
Prendas de vestir:	SIN DATO
Autoridades Competentes:	COMISIÓN DE BÚSQUEDA DE PERSONAS DEL ESTADO DE PUEBLA.

ALERTA NACIONAL

La información que se visualiza de la persona desaparecida o no localizada, es recibida e integrada por las autoridades de la Federación y de las Entidades Federativas competentes, por lo que cualquier información que se visualice, puede ser con la autoridad de origen.

Si tienes información que ayude a la localización de alguna Persona Desaparecida o No Localizada, comunicate desde México al número telefónico 800 028 7783 o WhatsApp 55 1309 9024 y proporciona toda la información que tengas.

ALERTA NACIONAL



FICHA DE BÚSQUEDA DE PERSONA DESAPARECIDA

MARIO ROMAN PASTRANA
Folio Único de Identificación
FI26-139F920A7-0F54-4CE3-A11B-7F8D880F7120

Edad al momento de la desaparición: 84 **Edad Actual:** 84
Lugar de nacimiento: PUEBLA
Sexo: HOMBRE **Genero:** MASCULINO
Nacionalidad: MEXICANA **¿Habla español?:** SI
Idioma o lengua indígena: SIN DATO **Discapacidad:** NO
Fecha de hechos: 25/05/2026 **Hora de hechos:** 08:00 **Fecha de percato:** 25/05/2026 **Hora de percato:** 08:00
Lugar de los hechos: ESTADO: PUEBLA , MUNICIPIO: PUEBLA
Carpeta de investigación CBP-244/2026

DATOS	
Características físicas:	complexion: delgada, cara: redondo, color de la piel: moreno, cabello: cano corto liso, ojos: cafés pequeños, boca: pequeña, labios: delgados, estatura: 160cm
Señas particulares:	arrugas en ambas manos
Prendas de vestir:	SIN DATO
Autoridades Competentes:	COMISIÓN DE BÚSQUEDA DE PERSONAS DEL ESTADO DE PUEBLA.

ALERTA NACIONAL

La información que se visualiza de la persona desaparecida o no localizada, es recibida e integrada por las autoridades de la Federación y de las Entidades Federativas competentes, por lo que cualquier información que se visualice, puede ser con la autoridad de origen.

Si tienes información que ayude a la localización de alguna Persona Desaparecida o No Localizada, comunicate desde México al número telefónico 800 028 7783 o WhatsApp 55 1309 9024 y proporciona toda la información que tengas.

Gobierno de México | Gobernación | CNB Comisión Nacional de Búsqueda

ALERTA NACIONAL

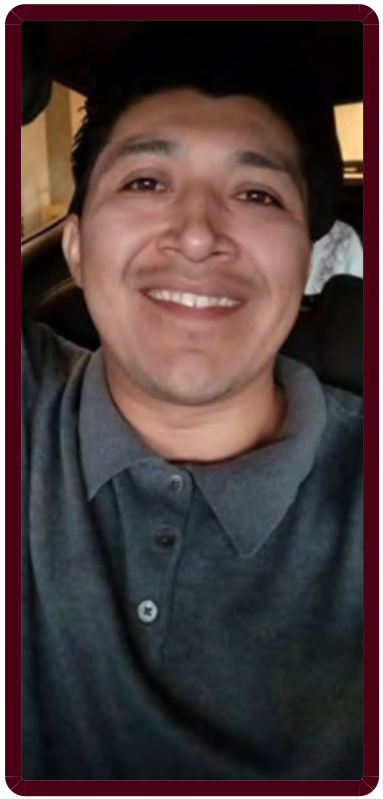

ALERTA NACIONAL

La información que se visualiza de la persona desaparecida o no localizada, es recibida e integrada por las autoridades de la Federación y de las Entidades Federativas competentes, por lo que cualquier información que se visualice, puede ser con la autoridad de origen.

FICHA DE BÚSQUEDA DE PERSONA DESAPARECIDA

MARTIN LIZARRAGA POOT
Folio Único de Identificación
FI26-1C32CB405-BCE6-419D-ADDE-AE62C9B98D46

Edad al momento de la desaparición: 31 **Edad Actual:** 31
Lugar de nacimiento: QUINTANA ROO
Sexo: HOMBRE **Genero:** MASCULINO **Nombre Social:** MARTIN LIZARRAGA POOT
Nacionalidad: MEXICANA **¿Habla español?:** SI
Idioma o lengua indígena: SIN DATO **Discapacidad:** NO
Fecha de hechos: 01/06/2026 **Hora de hechos:** 15:00 **Fecha de percato:** 01/06/2026 **Hora de percato:** 15:00
Lugar de los hechos: ESTADO: QUINTANA ROO , MUNICIPIO: BENITO JUÁREZ
Carpeta de investigación FGE/QROO7CAN/UAPD/06/211/2026

DATOS	
Características físicas:	complexion: delgada, color de la piel: blanco, cabello: negro corto liso, estatura: 165cm, peso: 65kg
Señas particulares:	tatuaje en la espalda con el nombre de lizarraga
Prendas de vestir:	SIN DATO
Autoridades Competentes:	FISCALÍA GENERAL DEL ESTADO DE QUINTA ROO.

Si tienes información que ayude a la localización de alguna Persona Desaparecida o No Localizada, comunicate desde México al número telefónico 800 028 7783 o WhatsApp 55 1309 9024 y proporciona toda la información que tengas.

Gobierno de México | Gobernación | CNB Comisión Nacional de Búsqueda

ALERTA NACIONAL



ALERTA NACIONAL

La información que se visualiza de la persona desaparecida o no localizada, es recibida e integrada por las autoridades de la Federación y de las Entidades Federativas competentes, por lo que cualquier información que se visualice, puede ser con la autoridad de origen.

FICHA DE BÚSQUEDA DE PERSONA DESAPARECIDA

MISAEL PEREZ GUERRERO
Folio Único de Identificación
FI26-1F04AC014-9CED-4015-8621-A18A1A0656C1

Edad al momento de la desaparición: 33 **Edad Actual:** 33
Lugar de nacimiento: SINALOA
Sexo: HOMBRE **Genero:** MASCULINO
Nacionalidad: MEXICANA **¿Habla español?:** SI
Idioma o lengua indígena: SIN DATO **Discapacidad:** NO
Fecha de hechos: 04/06/2026 **Hora de hechos:** 11:00 **Fecha de percato:** 04/06/2026 **Hora de percato:** 11:00
Lugar de los hechos: ESTADO: SINALOA , MUNICIPIO: CULIACÁN
Carpeta de investigación CLN/FEDFP/7001/2026

DATOS	
Características físicas:	complexion: delgada, cara: ovalado, color de la piel: moreno, cabello: castaño claro corto ondulado, ojos: cafés medianos, nariz: recta, boca: pequeña, labios: delgados, estatura: 170cm, peso: 70kg
Señas particulares:	en lado izquierdo en espalda el nombre misael y de lado derecho de su espalda el nombre daniela
Prendas de vestir:	pantalón color: azul, playera color: negro, zapatos color: negro
Autoridades Competentes:	COMISIÓN ESTATAL DE BÚSQUEDA DE PERSONAS EN EL ESTADO DE SINALOA.

Si tienes información que ayude a la localización de alguna Persona Desaparecida o No Localizada, comunicate desde México al número telefónico 800 028 7783 o WhatsApp 55 1309 9024 y proporciona toda la información que tengas.

Gobierno de México | Gobernación | CNB Comisión Nacional de Búsqueda

ALERTA NACIONAL



ALERTA NACIONAL

FICHA DE BÚSQUEDA DE PERSONA DESAPARECIDA

MOISES ANTONIO VICTORIANO RAMOS
Folio Único de Identificación
FI26-11340EA0F-9B86-4436-B3E9-F3A1943340A1

Edad al momento de la desaparición: 23 **Edad Actual:** 23
Lugar de nacimiento: CHIAPAS
Sexo: HOMBRE **Genero:** MASCULINO
Nacionalidad: MEXICANA **¿Habla español?:** SI
Idioma o lengua indígena: SIN DATO **Discapacidad:** SI
Fecha de hechos: 07/06/2026 **Hora de hechos:** 14:00 **Fecha de percato:** 07/06/2026 **Hora de percato:** 14:00
Lugar de los hechos: ESTADO: CHIAPAS , MUNICIPIO: ARRIAGA
Carpeta de investigación 0134-009-0714-2026

DATOS	
Características físicas:	complexion: delgada, cara: ovalado, color de la piel: moreno, cabello: negro corto liso, ojos: negros pequeños, nariz: achatada, boca: mediana, labios: delgados, estatura: 160cm, peso: 60kg
Señas particulares:	tatuajes en el antebrazo izquierdo el año 2002, tatuaje en la mano izquierda la letra a, tatuaje en la muñeca izquierda una cruz
Prendas de vestir:	camiseta color: gris/rojo, shorts color: mostaza
Autoridades Competentes:	FISCALÍA GENERAL DEL ESTADO DE CHIAPAS.

La información que se visualiza de la persona desaparecida o no localizada, es recibida e integrada por las autoridades de la Federación y de las Entidades Federativas competentes, por lo que cualquier información que se visualice, puede ser con la autoridad de origen.

Si tienes información que ayude a la localización de alguna Persona Desaparecida o No Localizada, comunicate desde México al número telefónico 800 028 7783 o WhatsApp 55 1309 9024 y proporciona toda la información que tengas.

Gobierno de México | Gobernación | CNB Comisión Nacional de Búsqueda

ALERTA NACIONAL

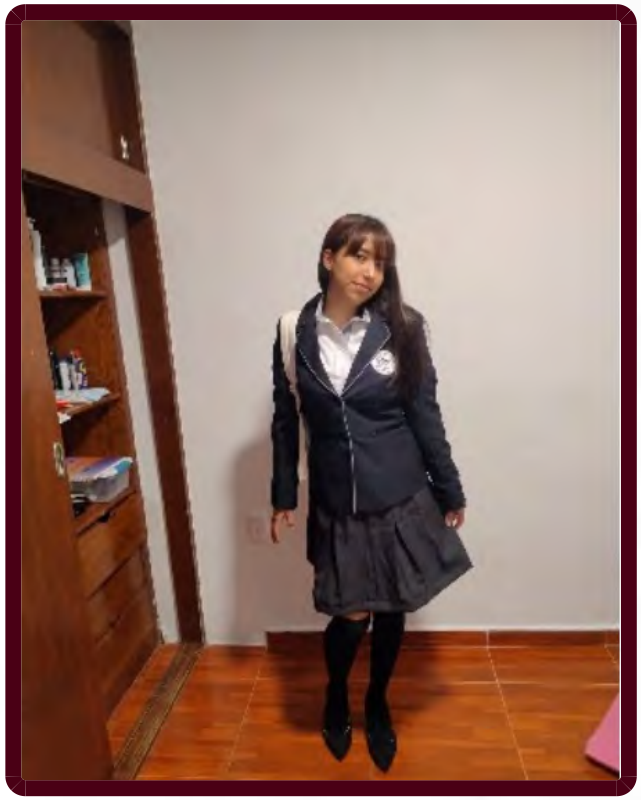

ALERTA NACIONAL

FICHA DE BÚSQUEDA DE PERSONA DESAPARECIDA

NAOMI YAMILET ESTRADA GARCIA
Folio Único de Identificación
FI26-1A6A12EA1-D194-4854-A4A1-C1100EB21450

Edad al momento de la desaparición: 15 **Edad Actual:** 15
Lugar de nacimiento: HIDALGO
Sexo: MUJER **Genero:** FEMENINO
Nacionalidad: MEXICANA **¿Habla español?:** SI
Idioma o lengua indígena: SIN DATO **Discapacidad:** NO
Fecha de hechos: 05/06/2026 **Hora de hechos:** 19:00 **Fecha de percato:** 06/06/2026 **Hora de percato:** 03:51
Lugar de los hechos: ESTADO: HIDALGO , MUNICIPIO: ATOTONILCO DE TULA
Carpeta de investigación 16-2026-01897

DATOS	
Características físicas:	complexion: delgada, cara: ovalado, color de la piel: moreno, cabello: castaño oscuro largo liso, ojos: cafés grandes, nariz: recta, boca: mediana, labios: gruesos, estatura: 158cm, peso: 48kg
Señas particulares:	tatuaje de araña como de cuatro centmetros en la zona plvica lado derecho, una cicatriz como de dos centmetros arriba de la ceja derecha
Prendas de vestir:	pijama, sudadera, tenis
Autoridades Competentes:	PROCURADURÍA GENERAL DE JUSTICIA DEL ESTADO DE HIDALGO.

La información que se visualiza de la persona desaparecida o no localizada, es recibida e integrada por las autoridades de la Federación y de las Entidades Federativas competentes, por lo que cualquier información que se visualice, puede ser con la autoridad de origen.

Si tienes información que ayude a la localización de alguna Persona Desaparecida o No Localizada, comunicate desde México al número telefónico 800 028 7783 o WhatsApp 55 1309 9024 y proporciona toda la información que tengas.

Gobierno de México | Gobernación | CNB Comisión Nacional de Búsqueda

ALERTA NACIONAL



ALERTA NACIONAL

FICHA DE BÚSQUEDA DE PERSONA DESAPARECIDA

NERY LIZETH RAMIREZ MARTINEZ
Folio Único de Identificación
FI26-14F5D43BD-5EB6-4FCF-AD4E-0D812F8F3FB7

Edad al momento de la desaparición: 27 **Edad Actual:** 27
Lugar de nacimiento: TAMAULIPAS
Sexo: MUJER **Genero:** FEMENINO **Nombre Social:** NERY LIZETH RAMIREZ MARTINEZ
Nacionalidad: MEXICANA **¿Habla español?:** SIN DATO
Idioma o lengua indígena: SIN DATO **Discapacidad:** NO
Fecha de hechos: 17/05/2026 **Hora de hechos:** 17:00 **Fecha de percato:** 17/05/2026 **Hora de percato:** 17:00
Lugar de los hechos: ESTADO: TAMAULIPAS , MUNICIPIO: VICTORIA
Carpeta de investigación FGJT/FEIDDFP/VIC/UE1/00122/2026

DATOS	
Características físicas:	complexion: mediana, cara: ovalado, color de la piel: moreno, cabello: negro mediano ondulado, ojos: cafés medianos, boca: mediana, labios: medianos, estatura: 165cm, peso: 65kg
Señas particulares:	cicatriz de cesarea de forma horizontal
Prendas de vestir:	SIN DATO
Autoridades Competentes:	FISCALÍA GENERAL DE JUSTICIA DEL ESTADO DE TAMAULIPAS.

La información que se visualiza de la persona desaparecida o no localizada, es recibida e integrada por las autoridades de la Federación y de las Entidades Federativas competentes, por lo que cualquier información que se visualice, puede ser con la autoridad de origen.

Si tienes información que ayude a la localización de alguna Persona Desaparecida o No Localizada, comunicate desde México al número telefónico 800 028 7783 o WhatsApp 55 1309 9024 y proporciona toda la información que tengas.

Gobierno de México | Gobernación | CNB Comisión Nacional de Búsqueda

ALERTA NACIONAL



ALERTA NACIONAL

FICHA DE BÚSQUEDA DE PERSONA DESAPARECIDA

OSCAR FERNANDO MACIAS MORALES
Folio Único de Identificación
FI26-11ED175FF-DEDD-4D83-ACF8-9D8B6F2162C1

Edad al momento de la desaparición: 36 **Edad Actual:** 36
Lugar de nacimiento: DURANGO
Sexo: HOMBRE **Genero:** MASCULINO **Nombre Social:** OSCAR FERNANDO MACIAS MORALES
Nacionalidad: MEXICANA **¿Habla español?:** SIN DATO
Idioma o lengua indígena: SIN DATO **Discapacidad:** NO
Fecha de hechos: 17/04/2026 **Hora de hechos:** 12:00 **Fecha de percato:** 04/06/2026 **Hora de percato:** 07:00
Lugar de los hechos: ESTADO: DURANGO , MUNICIPIO: VICENTE GUERRERO
Carpeta de investigación CDI/FGE/R1/DGO/08464/26

DATOS

Características físicas:	complexion: delgada, cara: ovalado, color de la piel: moreno, cabello: negro corto liso, ojos: cafés pequeños, nariz: achatada, boca: mediana, labios: medianos, estatura: 154cm, peso: 70kg
Señas particulares:	tatuaje en la espalda casi a la altura del hombro izquierdo con la figura de una mujer con sombrero mexicano de aproximadamente 20 cm y debajo del tatuaje tiene el nombre de fernanda de aproximadamente 15 cm
Prendas de vestir:	SIN DATO
Autoridades Competentes:	FISCALÍA GENERAL DEL ESTADO DE DURANGO.

La información que se visualiza de la persona desaparecida o no localizada, es recibida e integrada por las autoridades de la Federación y de las Entidades Federativas competentes, por lo que cualquier información que se visualice, puede ser con la autoridad de origen.

Si tienes información que ayude a la localización de alguna Persona Desaparecida o No Localizada, comunicate desde México al número telefónico 800 028 7783 o WhatsApp 55 1309 9024 y proporciona toda la información que tengas.

Gobierno de México | Gobernación | CNB Comisión Nacional de Búsqueda

ALERTA NACIONAL

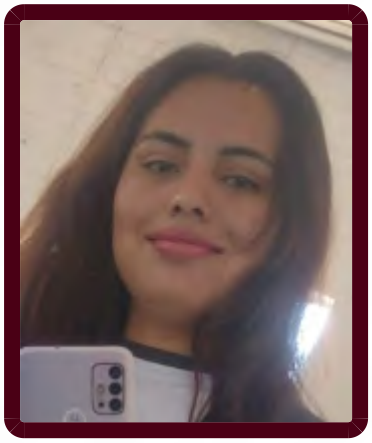

FICHA DE BÚSQUEDA DE PERSONA DESAPARECIDA

RAQUEL EZCURDIA ORTIZ
Folio Único de Identificación
FI26-111EE0EA4-BE6B-43CB-90FB-C62474C68296

Edad al momento de la desaparición: 23 **Edad Actual:** 23
Lugar de nacimiento: MORELOS
Sexo: MUJER **Genero:** FEMENINO
Nacionalidad: MEXICANA **¿Habla español?:** SI
Idioma o lengua indígena: SIN DATO **Discapacidad:** NO
Fecha de hechos: 11/03/2026 **Hora de hechos:** 18:00 **Fecha de percato:** 11/03/2026 **Hora de percato:** 20:00
Lugar de los hechos: ESTADO: MORELOS , MUNICIPIO: PUENTE DE IXTLA
Carpeta de investigación FEDFPM/94/2026

DATOS

Características físicas:	complexion: robusta, cara: redondo, color de la piel: moreno, cabello: castaño claro largo ondulado, ojos: cafés pequeños, nariz: achatada, boca: pequeña, labios: gruesos, estatura: 156cm, peso: 62kg
Señas particulares:	1 lunar de nacimiento en la pantorrilla derecha
Prendas de vestir:	SIN DATO
Autoridades Competentes:	FISCALÍA GENERAL DEL ESTADO DE MORELOS.

ALERTA NACIONAL

La información que se visualiza de la persona desaparecida o no localizada, es recibida e integrada por las autoridades de la Federación y de las Entidades Federativas competentes, por lo que cualquier información que se visualice, puede ser con la autoridad de origen.

Si tienes información que ayude a la localización de alguna Persona Desaparecida o No Localizada, comunicate desde México al número telefónico 800 028 7783 o WhatsApp 55 1309 9024 y proporciona toda la información que tengas.

ALERTA NACIONAL

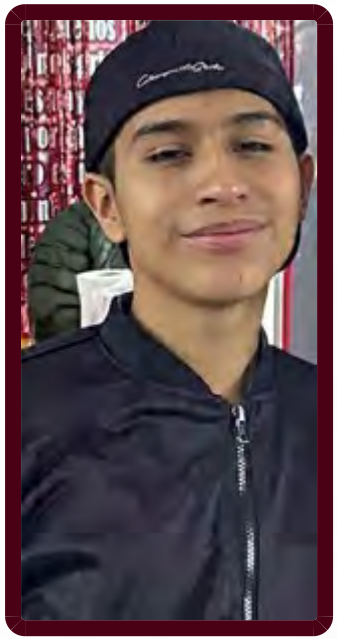

FICHA DE BÚSQUEDA DE PERSONA DESAPARECIDA

ROBERTO ANTONIO MARIN REYES
Folio Único de Identificación
FI26-15431B4E6-51E6-4A22-94B3-66CB306F7D55

Edad al momento de la desaparición: 16 **Edad Actual:** 16
Lugar de nacimiento: ESTADO DE MEXICO
Sexo: HOMBRE **Genero:** MASCULINO
Nacionalidad: MEXICANA **¿Habla español?:** SI
Idioma o lengua indígena: SIN DATO **Discapacidad:** NO
Fecha de hechos: 01/06/2026 **Hora de hechos:** 19:00 **Fecha de percato:** 01/06/2026 **Hora de percato:** 19:00
Lugar de los hechos: ESTADO: ESTADO DE MEXICO , MUNICIPIO: CHALCO
Carpeta de investigación

DATOS	
Características físicas:	complexion: delgada, cara: cuadrado, color de la piel: blanco, cabello: negro corto ondulado, ojos: cafés pequeños, nariz: recta, boca: pequeña, labios: delgados, estatura: 165cm, peso: 62kg
Señas particulares:	en el pomuno izquierdo
Prendas de vestir:	SIN DATO
Autoridades Competentes:	COMISIÓN DE BÚSQUEDA DE PERSONAS DEL ESTADO DE MÉXICO.

ALERTA NACIONAL

La información que se visualiza de la persona desaparecida o no localizada, es recibida e integrada por las autoridades de la Federación y de las Entidades Federativas competentes, por lo que cualquier información que se visualice, puede ser con la autoridad de origen.

Si tienes información que ayude a la localización de alguna Persona Desaparecida o No Localizada, comunicate desde México al número telefónico 800 028 7783 o WhatsApp 55 1309 9024 y proporciona toda la información que tengas.

Gobierno de México | Gobernación | CNB Comisión Nacional de Búsqueda

ALERTA NACIONAL



FICHA DE BÚSQUEDA DE PERSONA DESAPARECIDA

VICTORIA LIZBETH POSADAS SILVA
Folio Único de Identificación
FI26-14CDDC478-82A8-44AD-BF6E-2AF2A075FE21

Edad al momento de la desaparición: 29 **Edad Actual:** 34
Lugar de nacimiento: CIUDAD DE MEXICO
Sexo: MUJER **Genero:** FEMENINO **Nombre Social:** VICTORIA LIZBETH POSADAS SILVA
Nacionalidad: MEXICANA **¿Habla español?:** SI
Idioma o lengua indígena: SIN DATO **Discapacidad:** NO
Fecha de hechos: 06/03/2021 **Hora de hechos:** 06:00 **Fecha de percato:** 15/03/2021 **Hora de percato:** 02:00
Lugar de los hechos: ESTADO: CIUDAD DE MEXICO , MUNICIPIO: TLALPAN
Carpeta de investigación CI-E-FDMDFDBP/C/UI-1 C/D/334/03-2021

DATOS	
Características físicas:	complexion: delgada, cara: ovalado, color de la piel: moreno, cabello: negro mediano crespo, ojos: cafés medianos, nariz: recta, boca: mediana, labios: gruesos, estatura: 162cm
Señas particulares:	lunar en la muñeca izquierda
Prendas de vestir:	pantalón color: gris, playera color: blanco, tenis color: blanco
Autoridades Competentes:	COMISIÓN DE BÚSQUEDA DE PERSONAS DE LA CIUDAD DE MÉXICO.

ALERTA NACIONAL

La información que se visualiza de la persona desaparecida o no localizada, es recibida e integrada por las autoridades de la Federación y de las Entidades Federativas competentes, por lo que cualquier información que se visualice, puede ser con la autoridad de origen.

Si tienes información que ayude a la localización de alguna Persona Desaparecida o No Localizada, comunicate desde México al número telefónico 800 028 7783 o WhatsApp 55 1309 9024 y proporciona toda la información que tengas.

Gobierno de México | Gobernación | CNB Comisión Nacional de Búsqueda

ALERTA NACIONAL

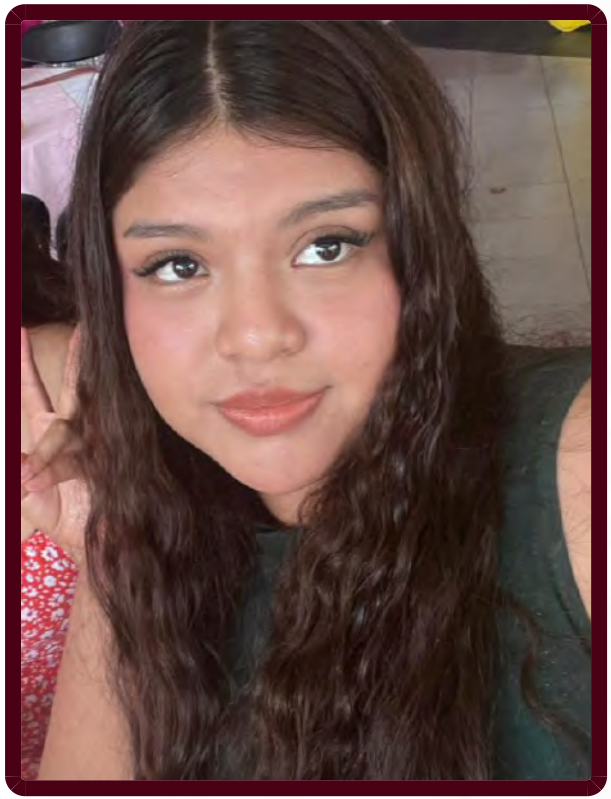

ALERTA NACIONAL

FICHA DE BÚSQUEDA DE PERSONA DESAPARECIDA

YURENI JAQUELIN GOMEZ ORTEGA
Folio Único de Identificación
FI26-1003340B8-687E-4689-9F49-F4C609F33BC7

Edad al momento de la desaparición: 16 **Edad Actual:** 16
Lugar de nacimiento: VERACRUZ
Sexo: MUJER **Genero:** FEMENINO
Nacionalidad: MEXICANA **¿Habla español?:** SI
Idioma o lengua indígena: SIN DATO **Discapacidad:** NO
Fecha de hechos: 05/06/2026 **Hora de hechos:** 19:30 **Fecha de percato:** 05/06/2026 **Hora de percato:** 19:30
Lugar de los hechos: ESTADO: VERACRUZ , MUNICIPIO: MARTÍNEZ DE LA TORRE
Carpeta de investigación MTZ/FIM/FEADPD/041/2026

DATOS

Características físicas:	complexion: obesa, cara: redondo, color de la piel: trigueño, cabello: castaño oscuro largo ondulado, ojos: cafés medianos, nariz: achatada, boca: grande, labios: gruesos, estatura: 170cm, peso: 90kg
Señas particulares:	tatuajes en una muñeca son unas iniciales, un corazon en el brazo.
Prendas de vestir:	SIN DATO
Autoridades Competentes:	FISCALÍA GENERAL DEL ESTADO DE VERACRUZ DE IGNACIO DE LA LLAVE.

La información que se visualiza de la persona desaparecida o no localizada, es recibida e integrada por las autoridades de la Federación y de las Entidades Federativas competentes, por lo que cualquier información que se visualice, puede ser con la autoridad de origen.

Si tienes información que ayude a la localización de alguna Persona Desaparecida o No Localizada, comunicate desde México al número telefónico 800 028 7783 o WhatsApp 55 1309 9024 y proporciona toda la información que tengas.

Gobierno de México | Gobernación | CNB Comisión Nacional de Búsqueda

ALERTA NACIONAL



ALERTA NACIONAL

FICHA DE BÚSQUEDA DE PERSONA DESAPARECIDA

ALEXSANDRO DA SILVA FREITAS
Folio Único de Identificación
FI26-1C6E3284F-D3CB-4AE0-8A68-8A0307AFDC1F

Edad al momento de la desaparición: 31 **Edad Actual:** 31
Lugar de nacimiento: FORTALEZA BRASIL
Sexo: HOMBRE **Genero:** MASCULINO **Nombre Social:** ALEXSANDRO DA SILVA FREITAS
Nacionalidad: BRASILENA **¿Habla español?:** SI
Idioma o lengua indígena: SIN DATO **Discapacidad:** NO
Fecha de hechos: 15/05/2026 **Hora de hechos:** 10:01 **Fecha de percato:** 15/05/2026 **Hora de percato:** 10:05
Lugar de los hechos: ESTADO: CIUDAD DE MEXICO , MUNICIPIO: GUSTAVO A. MADERO
Carpeta de investigación

DATOS	
Características físicas:	complexion: mediana, cara: rectangular, color de la piel: blanco, nariz: recta, estatura: 178cm
Señas particulares:	NINGUNA
Prendas de vestir:	SIN DATO
Autoridades Competentes:	COMISIÓN NACIONAL DE BÚSQUEDA.

La información que se visualiza de la persona desaparecida o no localizada, es recibida e integrada por las autoridades de la Federación y de las Entidades Federativas competentes, por lo que cualquier información que se visualice, puede ser con la autoridad de origen.

Si tienes información que ayude a la localización de alguna Persona Desaparecida o No Localizada, comunicate desde México al número telefónico 800 028 7783 o WhatsApp 55 1309 9024 y proporciona toda la información que tengas.

Gobierno de México | Gobernación | CNB Comisión Nacional de Búsqueda

ALERTA NACIONAL



ALERTA NACIONAL

La información que se visualiza de la persona desaparecida o no localizada, es recibida e integrada por las autoridades de la Federación y de las Entidades Federativas competentes, por lo que cualquier información que se visualice, puede ser con la autoridad de origen.

FICHA DE BÚSQUEDA DE PERSONA DESAPARECIDA

CARLOS EDUARDO MENDOZA DELGADILLO
Folio Único de Identificación
FI26-1B1D6E1CE-FC60-4241-B019-AA6395D7B47B

Edad al momento de la desaparición: 38 **Edad Actual:** 38
Lugar de nacimiento: ESTADO DE MEXICO
Sexo: HOMBRE **Genero:** MASCULINO **Nombre Social:** CARLOS EDUARDO MENDOZA DELGADILLO
Nacionalidad: MEXICANA **¿Habla español?:** SI
Idioma o lengua indígena: SIN DATO **Discapacidad:** NO
Fecha de hechos: 03/06/2026 **Hora de hechos:** 08:00 **Fecha de percato:** 03/06/2026 **Hora de percato:** 08:05
Lugar de los hechos: ESTADO: ESTADO DE MEXICO , MUNICIPIO: HUIXQUILUCAN
Carpeta de investigación

DATOS

Características físicas:	complexion: delgada, cara: ovalado, color de la piel: moreno, ojos: cafés pequeños, nariz: achatada, boca: pequeña, estatura: 180cm
Señas particulares:	lunar cerca de la boca
Prendas de vestir:	SIN DATO
Autoridades Competentes:	COMISIÓN NACIONAL DE BÚSQUEDA.

Si tienes información que ayude a la localización de alguna Persona Desaparecida o No Localizada, comunicate desde México al número telefónico 800 028 7783 o WhatsApp 55 1309 9024 y proporciona toda la información que tengas.

Gobierno de México | Gobernación | CNB Comisión Nacional de Búsqueda

ALERTA NACIONAL

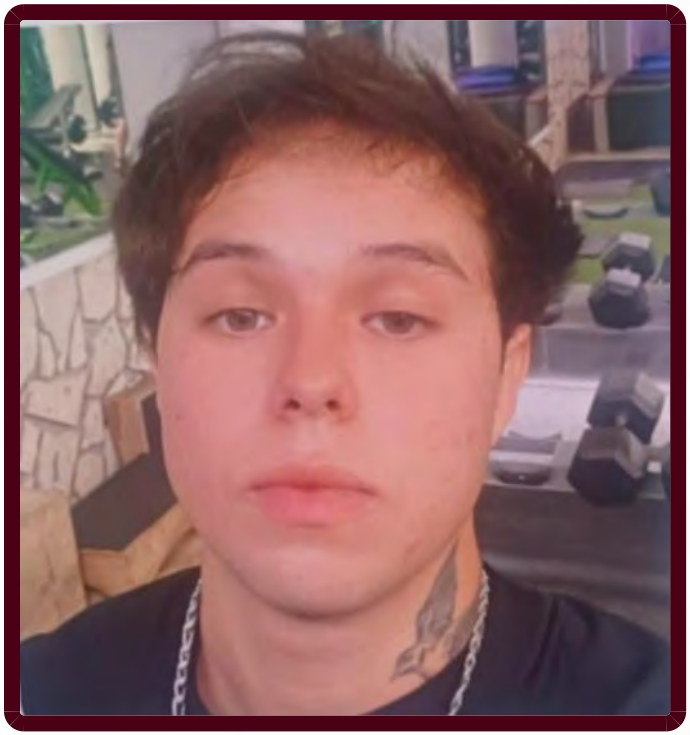

ALERTA NACIONAL

La información que se visualiza de la persona desaparecida o no localizada, es recibida e integrada por las autoridades de la Federación y de las Entidades Federativas competentes, por lo que cualquier información que se visualice, puede ser con la autoridad de origen.

FICHA DE BÚSQUEDA DE PERSONA DESAPARECIDA

DANIEL PEREZ CUARENTA
Folio Único de Identificación
FI26-1C6FE1023-12BA-4D1D-8230-7A64FAD71FCD

Edad al momento de la desaparición: 24 **Edad Actual:** 24
Lugar de nacimiento: JALISCO
Sexo: HOMBRE **Genero:** MASCULINO
Nacionalidad: MEXICANA **¿Habla español?:** SI
Idioma o lengua indígena: SIN DATO **Discapacidad:** NO
Fecha de hechos: 30/05/2026 **Hora de hechos:** 06:30 **Fecha de percato:** 30/05/2026 **Hora de percato:** 06:30
Lugar de los hechos: ESTADO: JALISCO , MUNICIPIO: SIN DATO
Carpeta de investigación 34081/2026

DATOS

Características físicas:	, cara: ovalado, color de la piel: blanco, ojos: miel pequeños, nariz: recta, boca: mediana, estatura: 167cm, peso: 70kg
Señas particulares:	tatuaje en la espalda un ave con las alas abiertas, tatuaje flor detras de la oreja izquierda, tatuaje anubis (dios egipcio), tatuaje ave en dorsal, tatuaje rosa en el hombro, ave en el cuello (colibri), marcas de acne en ambas mejillas, antebrazo derecho cicatriz de 6 cm, en ceja izquierda cicatriz de 0.5 cm, tatuaje en cuello lado izquierdo un colibri, tatuaje detras de oreja izquierda una rosa, tatuaje en parte superior mano derecha una imagen de anubis, tatuaje en parte superior de la espalda una ave con las alas abiertas, tatuaje en hombro derecho una serpiente, tatuaje en mano derecha parte superior imagen de un sol, tatuaje en nudillos mano derecha simbolos pequeños, tatuaje en rodilla izquierda unas guirnaldas, tatuaje en pantorrilla izquierda imagen de un demonio, tatuaje en pecho lado izquierdo imagen de una rosa, tatuaje en pecho lado derecho 1977 en numero romano, tatuaje en costado derecho del abdomen una araña, tatuaje en biceps izquierdo tatuaje sin precisar figura
Prendas de vestir:	SIN DATO
Autoridades Competentes:	PORTAL.

Si tienes información que ayude a la localización de alguna Persona Desaparecida o No Localizada, comunicate desde México al número telefónico 800 028 7783 o WhatsApp 55 1309 9024 y proporciona toda la información que tengas.

Gobierno de México | Gobernación | CNB Comisión Nacional de Búsqueda

ALERTA NACIONAL

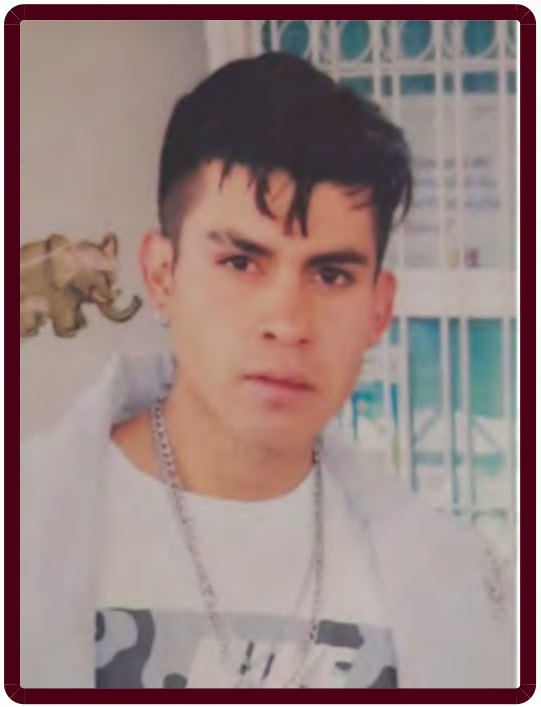

FICHA DE BÚSQUEDA DE PERSONA DESAPARECIDA

DANIEL TECHACHAL RUIZ
Folio Único de Identificación
FI26-180CC7F2B-8797-4AE8-87E0-503F03AF0BB6

Edad al momento de la desaparición: 22 **Edad Actual:** 22
Lugar de nacimiento: PUEBLA
Sexo: HOMBRE **Genero:** MASCULINO
Nacionalidad: MEXICANA **¿Habla español?:** SI
Idioma o lengua indígena: SIN DATO **Discapacidad:** NO
Fecha de hechos: 28/05/2026 **Hora de hechos:** 08:00 **Fecha de percato:** 28/05/2026 **Hora de percato:** 08:00
Lugar de los hechos: ESTADO: PUEBLA , MUNICIPIO: SAN NICOLÁS DE LOS RANCHOS
Carpeta de investigación CBP-241/2026

DATOS	
Características físicas:	complexion: delgada, cara: ovalado, color de la piel: blanco, cabello: castaño claro corto liso, ojos: cafés medianos, nariz: achatada, boca: mediana, labios: medianos, estatura: 175cm
Señas particulares:	tatuaje con la figura de una ala color azul oscuro de aproximadamente 20 centimetros en brazo izquierdo
Prendas de vestir:	SIN DATO
Autoridades Competentes:	COMISIÓN DE BÚSQUEDA DE PERSONAS DEL ESTADO DE PUEBLA.

ALERTA NACIONAL

La información que se visualiza de la persona desaparecida o no localizada, es recibida e integrada por las autoridades de la Federación y de las Entidades Federativas competentes, por lo que cualquier información que se visualice, puede ser con la autoridad de origen.

Si tienes información que ayude a la localización de alguna Persona Desaparecida o No Localizada, comunicate desde México al número telefónico 800 028 7783 o WhatsApp 55 1309 9024 y proporciona toda la información que tengas.

Gobierno de México | Gobernación | CNB Comisión Nacional de Búsqueda

ALERTA NACIONAL



FICHA DE BÚSQUEDA DE PERSONA DESAPARECIDA

DENISSE YAZMIN TORRES CORTES
Folio Único de Identificación
FI26-107B5B79A-B108-48D4-9BC3-35F3A58AF1EF

Edad al momento de la desaparición: 14 **Edad Actual:** 14
Lugar de nacimiento: PUEBLA
Sexo: MUJER **Genero:** FEMENINO
Nacionalidad: MEXICANA **¿Habla español?:** SI
Idioma o lengua indígena: SIN DATO **Discapacidad:** NO
Fecha de hechos: 25/05/2026 **Hora de hechos:** 07:30 **Fecha de percato:** 25/05/2026 **Hora de percato:** 07:30
Lugar de los hechos: ESTADO: PUEBLA , MUNICIPIO: TLACHICHUCA
Carpeta de investigación CBP-238/2026

DATOS	
Características físicas:	complexion: robusta, cara: ovalado, color de la piel: moreno, ojos: cafés grandes, boca: grande, labios: gruesos, estatura: 143cm
Señas particulares:	cicatriz en la ceja derecha de aproximadamente un centimetro
Prendas de vestir:	SIN DATO
Autoridades Competentes:	COMISIÓN DE BÚSQUEDA DE PERSONAS DEL ESTADO DE PUEBLA.

ALERTA NACIONAL

La información que se visualiza de la persona desaparecida o no localizada, es recibida e integrada por las autoridades de la Federación y de las Entidades Federativas competentes, por lo que cualquier información que se visualice, puede ser con la autoridad de origen.

Si tienes información que ayude a la localización de alguna Persona Desaparecida o No Localizada, comunicate desde México al número telefónico 800 028 7783 o WhatsApp 55 1309 9024 y proporciona toda la información que tengas.

Gobierno de México | Gobernación | CNB Comisión Nacional de Búsqueda

ALERTA NACIONAL



ALERTA NACIONAL

FICHA DE BÚSQUEDA DE PERSONA DESAPARECIDA

FELISA RODRIGUEZ VENTURA
Folio Único de Identificación
FI26-1996D8264-41F6-4FA8-8818-6A4930AD7357

Edad al momento de la desaparición: 57 **Edad Actual:** 57
Lugar de nacimiento: MICHOACAN
Sexo: MUJER **Genero:** FEMENINO
Nacionalidad: MEXICANA **¿Habla español?:** SI
Idioma o lengua indígena: SIN DATO **Discapacidad:** NO
Fecha de hechos: 06/06/2026 **Hora de hechos:** 06:00 **Fecha de percato:** 06/06/2026 **Hora de percato:** 06:00
Lugar de los hechos: ESTADO: MICHOACAN , MUNICIPIO: ZAMORA
Carpeta de investigación FRZA/24290/2026

DATOS

Características físicas:	complexion: mediana, cara: ovalado, color de la piel: moreno, cabello: negro mediano ondulado, ojos: cafés pequeños, nariz: recta, boca: mediana, labios: delgados, estatura: 150cm, peso: 55kg
Señas particulares:	protesis en los dientes superiores e inferiores
Prendas de vestir:	SIN DATO
Autoridades Competentes:	FISCALÍA GENERAL DEL ESTADO DE MICHOACÁN.

La información que se visualiza de la persona desaparecida o no localizada, es recibida e integrada por las autoridades de la Federación y de las Entidades Federativas competentes, por lo que cualquier información que se visualice, puede ser con la autoridad de origen.

Si tienes información que ayude a la localización de alguna Persona Desaparecida o No Localizada, comunicate desde México al número telefónico 800 028 7783 o WhatsApp 55 1309 9024 y proporciona toda la información que tengas.

Gobierno de México | Gobernación | CNB Comisión Nacional de Búsqueda

ALERTA NACIONAL

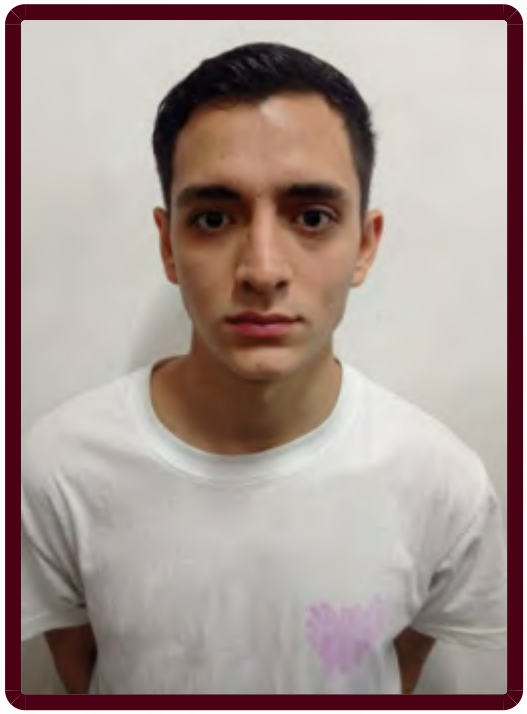

FICHA DE BÚSQUEDA DE PERSONA DESAPARECIDA

FRANCISCO ELIZONDO PEREZ LUENGAS
Folio Único de Identificación
FI26-1C2ECC94C-A7D2-4EF7-AC53-3AEB28E40E62

Edad al momento de la desaparición: 19 **Edad Actual:** 19
Lugar de nacimiento: PUEBLA
Sexo: HOMBRE **Genero:** MASCULINO **Nombre Social:** FRANCISCO ELIZONDO PEREZ LUENGAS
Nacionalidad: MEXICANA **¿Habla español?:** SI
Idioma o lengua indígena: SIN DATO **Discapacidad:** NO
Fecha de hechos: 25/05/2026 **Hora de hechos:** 15:00 **Fecha de percato:** 25/05/2026 **Hora de percato:** 15:00
Lugar de los hechos: ESTADO: PUEBLA , MUNICIPIO: CUAUTLANCINGO
Carpeta de investigación CBP-236/2026

DATOS	
Características físicas:	complexion: delgada, cara: redondo, color de la piel: blanco, cabello: negro corto liso, ojos: cafés medianos, boca: pequeña, labios: delgados, estatura: 160cm
Señas particulares:	cicatriz en el ombligo por cirugia de hernia umbilical de aproximadamente 3 cm
Prendas de vestir:	SIN DATO
Autoridades Competentes:	COMISIÓN DE BÚSQUEDA DE PERSONAS DEL ESTADO DE PUEBLA.

ALERTA NACIONAL

La información que se visualiza de la persona desaparecida o no localizada, es recibida e integrada por las autoridades de la Federación y de las Entidades Federativas competentes, por lo que cualquier información que se visualice, puede ser con la autoridad de origen.

Si tienes información que ayude a la localización de alguna Persona Desaparecida o No Localizada, comunicate desde México al número telefónico 800 028 7783 o WhatsApp 55 1309 9024 y proporciona toda la información que tengas.

Gobierno de México | Gobernación | CNB Comisión Nacional de Búsqueda

ALERTA NACIONAL



FICHA DE BÚSQUEDA DE PERSONA DESAPARECIDA

FRANCISCO VIDAL VICENTE
Folio Único de Identificación
FI26-177A0BA3C-02D6-4CBB-91A0-7B74ED2E6ED5

Edad al momento de la desaparición: 38 **Edad Actual:** 38
Lugar de nacimiento: PUEBLA
Sexo: HOMBRE **Genero:** MASCULINO
Nacionalidad: MEXICANA **¿Habla español?:** SIN DATO
Idioma o lengua indígena: SIN DATO **Discapacidad:** NO
Fecha de hechos: 02/06/2026 **Hora de hechos:** 15:22 **Fecha de percato:** 02/06/2026 **Hora de percato:** 15:22
Lugar de los hechos: ESTADO: PUEBLA , MUNICIPIO: PUEBLA
Carpeta de investigación CI-2-2026-978

DATOS	
Características físicas:	complexion: delgada, cara: cuadrado, color de la piel: moreno, cabello: entrecano corto liso, nariz: recta, boca: pequeña, labios: delgados, estatura: 170cm, peso: 80kg
Señas particulares:	cicatriz en la parte trasera de la cabeza, lunar en su pomulo izquierdo, amputacion del dedo indice de la mano derecha
Prendas de vestir:	pantalón color: beige, playera color: gris, zapatos color: cafe
Autoridades Competentes:	FISCALÍA GENERAL DEL ESTADO DE CAMPECHE.

ALERTA NACIONAL

La información que se visualiza de la persona desaparecida o no localizada, es recibida e integrada por las autoridades de la Federación y de las Entidades Federativas competentes, por lo que cualquier información que se visualice, puede ser con la autoridad de origen.

Si tienes información que ayude a la localización de alguna Persona Desaparecida o No Localizada, comunicate desde México al número telefónico 800 028 7783 o WhatsApp 55 1309 9024 y proporciona toda la información que tengas.

Gobierno de México | Gobernación | CNB Comisión Nacional de Búsqueda

ALERTA NACIONAL



ALERTA NACIONAL

FICHA DE BÚSQUEDA DE PERSONA DESAPARECIDA

HERIBERTO CORONA RODRIGUEZ
Folio Único de Identificación
FI26-167EAD009-382D-43F9-9043-D2B669826C77

Edad al momento de la desaparición: 16 **Edad Actual:** 16
Lugar de nacimiento: MICHOACAN
Sexo: HOMBRE **Genero:** MASCULINO
Nacionalidad: MEXICANA **¿Habla español?:** SI
Idioma o lengua indígena: SIN DATO **Discapacidad:** NO
Fecha de hechos: 06/06/2026 **Hora de hechos:** 06:00 **Fecha de percato:** 06/06/2026 **Hora de percato:** 06:00
Lugar de los hechos: ESTADO: MICHOACAN , MUNICIPIO: ZAMORA
Carpeta de investigación FRZA/24290/2026

DATOS	
Características físicas:	complexion: delgada, cara: ovalado, color de la piel: moreno, cabello: negro corto ondulado, ojos: miel medianos, nariz: recta, boca: mediana, labios: delgados, estatura: 165cm, peso: 50kg
Señas particulares:	tatuaje localizado detras de la oreja izquierda con la imagen de una corona asi como la fecha 28/06/2009
Prendas de vestir:	SIN DATO
Autoridades Competentes:	FISCALÍA GENERAL DEL ESTADO DE MICHOACÁN.

La información que se visualiza de la persona desaparecida o no localizada, es recibida e integrada por las autoridades de la Federación y de las Entidades Federativas competentes, por lo que cualquier información que se visualice, puede ser con la autoridad de origen.

Si tienes información que ayude a la localización de alguna Persona Desaparecida o No Localizada, comunicate desde México al número telefónico 800 028 7783 o WhatsApp 55 1309 9024 y proporciona toda la información que tengas.

Gobierno de México | Gobernación | CNB Comisión Nacional de Búsqueda

ALERTA NACIONAL



ALERTA NACIONAL

FICHA DE BÚSQUEDA DE PERSONA DESAPARECIDA

JOSE MISAEL AVALOS GONZALEZ
Folio Único de Identificación
FI26-157DAFD4D-3BA9-4DCA-B534-D22638B73A24

Edad al momento de la desaparición: 21 **Edad Actual:** 21
Lugar de nacimiento: MICHOACAN
Sexo: HOMBRE **Genero:** MASCULINO
Nacionalidad: MEXICANA **¿Habla español?:** SI
Idioma o lengua indígena: SIN DATO **Discapacidad:** NO
Fecha de hechos: 31/05/2026 **Hora de hechos:** 20:40 **Fecha de percato:** 31/05/2026 **Hora de percato:** 20:40
Lugar de los hechos: ESTADO: MICHOACAN , MUNICIPIO: PURUÁNDIRO
Carpeta de investigación FRLP/23990/2026

DATOS

Características físicas:	complexion: delgada, cara: redondo, color de la piel: moreno, cabello: castaño oscuro corto liso, ojos: cafés pequeños, nariz: recta, boca: mediana, labios: delgados, estatura: 170cm, peso: 70kg
Señas particulares:	tatuaje ubicado en el brazo derecho con la figura de un toro con un latigo
Prendas de vestir:	calcetin color: azul marino, pijama color: gris, playera, sueter color: azul/blanco, tenis color: beige, trusa color: azul cielo
Autoridades Competentes:	FISCALÍA GENERAL DEL ESTADO DE MICHOACÁN.

La información que se visualiza de la persona desaparecida o no localizada, es recibida e integrada por las autoridades de la Federación y de las Entidades Federativas competentes, por lo que cualquier información que se visualice, puede ser con la autoridad de origen.

Si tienes información que ayude a la localización de alguna Persona Desaparecida o No Localizada, comunicate desde México al número telefónico 800 028 7783 o WhatsApp 55 1309 9024 y proporciona toda la información que tengas.

ALERTA NACIONAL



FICHA DE BÚSQUEDA DE PERSONA DESAPARECIDA

JOSE RICARDO CANALES CHAVEZ
Folio Único de Identificación
FI26-14D41274F-CC4B-4E21-AFDE-F0FDDD5F7794

Edad al momento de la desaparición: 16 **Edad Actual:** 16
Lugar de nacimiento: DURANGO
Sexo: HOMBRE **Genero:** MASCULINO
Nacionalidad: MEXICANA **¿Habla español?:** SI
Idioma o lengua indígena: SIN DATO **Discapacidad:** NO
Fecha de hechos: 07/06/2026 **Hora de hechos:** 08:00 **Fecha de percato:** 07/06/2026 **Hora de percato:** 18:00
Lugar de los hechos: ESTADO: DURANGO , MUNICIPIO: DURANGO
Carpeta de investigación CDI/FGE/R1/DGO/08375/26

DATOS	
Características físicas:	complexion: robusta, cara: rectangular, color de la piel: blanco, cabello: negro mediano liso, ojos: negros medianos, nariz: achatada, boca: mediana, labios: gruesos, estatura: 165cm, peso: 73kg
Señas particulares:	uñas encarnadas en los dedos pulgares de los pies
Prendas de vestir:	SIN DATO
Autoridades Competentes:	FISCALÍA GENERAL DEL ESTADO DE DURANGO.

ALERTA NACIONAL

La información que se visualiza de la persona desaparecida o no localizada, es recibida e integrada por las autoridades de la Federación y de las Entidades Federativas competentes, por lo que cualquier información que se visualice, puede ser con la autoridad de origen.

Si tienes información que ayude a la localización de alguna Persona Desaparecida o No Localizada, comunicate desde México al número telefónico 800 028 7783 o WhatsApp 55 1309 9024 y proporciona toda la información que tengas.

Gobierno de México | Gobernación | CNB Comisión Nacional de Búsqueda

ALERTA NACIONAL



ALERTA NACIONAL

FICHA DE BÚSQUEDA DE PERSONA DESAPARECIDA

JUAN RUBEN HUANTE MARTINEZ
Folio Único de Identificación
FI26-17EC771DF-9512-4DF2-B848-266020C4197A

Edad al momento de la desaparición: 44 **Edad Actual:** 44
Lugar de nacimiento: MICHOACAN
Sexo: HOMBRE **Genero:** MASCULINO
Nacionalidad: MEXICANA **¿Habla español?:** SI
Idioma o lengua indígena: SIN DATO **Discapacidad:** NO
Fecha de hechos: 17/05/2026 **Hora de hechos:** 16:30 **Fecha de percato:** 20/05/2026 **Hora de percato:** 12:00
Lugar de los hechos: ESTADO: MICHOACAN , MUNICIPIO: PANINDÍCUARO
Carpeta de investigación FRLP/24303/2026

DATOS

Características físicas:	complexion: robusta, cara: redondo, color de la piel: moreno, ojos: cafés grandes, nariz: recta, boca: grande, labios: medianos, estatura: 178cm, peso: 95kg
Señas particulares:	cicatriz de una herida ocasionada con una motosierra en el estomago del lado izquierdo, utiliza anteojos
Prendas de vestir:	SIN DATO
Autoridades Competentes:	FISCALÍA GENERAL DEL ESTADO DE MICHOACÁN.

La información que se visualiza de la persona desaparecida o no localizada, es recibida e integrada por las autoridades de la Federación y de las Entidades Federativas competentes, por lo que cualquier información que se visualice, puede ser con la autoridad de origen.

Si tienes información que ayude a la localización de alguna Persona Desaparecida o No Localizada, comunicate desde México al número telefónico 800 028 7783 o WhatsApp 55 1309 9024 y proporciona toda la información que tengas.

ALERTA NACIONAL

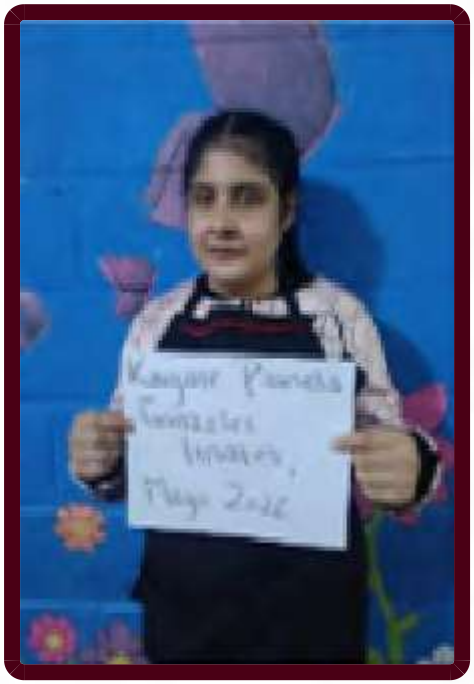

FICHA DE BÚSQUEDA DE PERSONA DESAPARECIDA

KARYME PAMELA GONZALEZ LINARES
Folio Único de Identificación
FI26-1E03FC39A-414C-4EBA-B2F1-425A8221BD1B

Edad al momento de la desaparición: 17 **Edad Actual:** 17
Lugar de nacimiento: QUERETARO
Sexo: MUJER **Genero:** FEMENINO
Nacionalidad: MEXICANA **¿Habla español?:** SI
Idioma o lengua indígena: SIN DATO **Discapacidad:** NO
Fecha de hechos: 27/05/2026 **Hora de hechos:** 00:00 **Fecha de percato:** 27/05/2026 **Hora de percato:** 00:00
Lugar de los hechos: ESTADO: QUERETARO , MUNICIPIO: QUERÉTARO
Carpeta de investigación CI/QRO/16981/2026

DATOS	
Características físicas:	complexion: mediana, cara: ovalado, color de la piel: blanco, cabello: negro largo liso, ojos: cafés medianos, nariz: recta, boca: mediana, labios: gruesos, estatura: 157cm, peso: 65kg
Señas particulares:	NINGUNA
Prendas de vestir:	chamarra color: rosa/negro
Autoridades Competentes:	FISCALÍA GENERAL DEL ESTADO QUERÉTARO.

ALERTA NACIONAL

La información que se visualiza de la persona desaparecida o no localizada, es recibida e integrada por las autoridades de la Federación y de las Entidades Federativas competentes, por lo que cualquier información que se visualice, puede ser con la autoridad de origen.

Si tienes información que ayude a la localización de alguna Persona Desaparecida o No Localizada, comunicate desde México al número telefónico 800 028 7783 o WhatsApp 55 1309 9024 y proporciona toda la información que tengas.

Gobierno de México | Gobernación | CNB Comisión Nacional de Búsqueda

ALERTA NACIONAL



FICHA DE BÚSQUEDA DE PERSONA DESAPARECIDA

LUIS MAGDIEL MACIAS MALDONADO
Folio Único de Identificación
FI26-1C4E1CCC5-80DC-41E2-84C6-9FE4F3D1990F

Edad al momento de la desaparición: 23 **Edad Actual:** 23
Lugar de nacimiento: TAMAULIPAS
Sexo: HOMBRE **Genero:** MASCULINO
Nacionalidad: MEXICANA **¿Habla español?:** SIN DATO
Idioma o lengua indígena: SIN DATO **Discapacidad:** NO
Fecha de hechos: 30/05/2026 **Hora de hechos:** 00:00 **Fecha de percato:** 30/05/2026 **Hora de percato:** 00:00
Lugar de los hechos: ESTADO: TAMAULIPAS , MUNICIPIO: VICTORIA
Carpeta de investigación FGJT/FEIDDFP/VIC/UE1/00116/2026

DATOS

Características físicas:	complexion: delgada, cara: ovalado, color de la piel: moreno, cabello: negro largo crespo, ojos: cafés medianos, nariz: alomada, boca: grande, labios: delgados, estatura: 175cm, peso: 60kg
Señas particulares:	protuberancia por hueso levantado a raiz de fractura
Prendas de vestir:	pantalón color: azul, playera color: rojo, zapatos color: azul marino
Autoridades Competentes:	FISCALÍA GENERAL DE JUSTICIA DEL ESTADO DE TAMAULIPAS.

ALERTA NACIONAL

La información que se visualiza de la persona desaparecida o no localizada, es recibida e integrada por las autoridades de la Federación y de las Entidades Federativas competentes, por lo que cualquier información que se visualice, puede ser con la autoridad de origen.

Si tienes información que ayude a la localización de alguna Persona Desaparecida o No Localizada, comunicate desde México al número telefónico 800 028 7783 o WhatsApp 55 1309 9024 y proporciona toda la información que tengas.

Gobierno de México | Gobernación | CNB Comisión Nacional de Búsqueda

ALERTA NACIONAL



ALERTA NACIONAL

La información que se visualiza de la persona desaparecida o no localizada, es recibida e integrada por las autoridades de la Federación y de las Entidades Federativas competentes, por lo que cualquier información que se visualice, puede ser con la autoridad de origen.

FICHA DE BÚSQUEDA DE PERSONA DESAPARECIDA

LUZ ANTONIO ELIZONDO HUERTA
Folio Único de Identificación
FI26-13E117DBA-2F63-45C7-838A-871C0A5EFB30

Edad al momento de la desaparición: 44 **Edad Actual:** 44
Lugar de nacimiento: TAMAULIPAS
Sexo: HOMBRE **Genero:** MASCULINO **Nombre Social:** LUZ ANTONIO ELIZONDO HUERTA
Nacionalidad: MEXICANA **¿Habla español?:** SI
Idioma o lengua indígena: SIN DATO **Discapacidad:** NO
Fecha de hechos: 28/05/2026 **Hora de hechos:** 01:00 **Fecha de percato:** 28/05/2026 **Hora de percato:** 01:00
Lugar de los hechos: ESTADO: TAMAULIPAS , MUNICIPIO: CAMARGO
Carpeta de investigación FGJT/FEIDDFP/REY/UE1/00189/2026

DATOS

Características físicas:	complexion: robusta, cara: rectangular, color de la piel: moreno, cabello: entrecano corto liso, ojos: cafés medianos, nariz: recta, boca: mediana, labios: medianos, estatura: 170cm, peso: 95kg
Señas particulares:	tatuaje con los nombres de irving y kenia en la parte del abdomen, tatuaje la altura de las costillas un prrafo de una cancion, tatuaje en el pecho el nombre de olga, tatuaje a un lado del cuello el nombre de kenia, tatuaje la imagen de una cruz la tiene en el cuello, tatuaje con el nombre de yadira en el antebrazo izquierdo, tatuaje con la imagen de una telaraña en el codo izquierdo, tatuaje en el musculo del brazo izquierdo la leyenda juanp, tiene una cruz, en la mano tiene huesos dibujados, la leyenda mi padre, una mano con la forma de una calavera, ms abajo el nombre de lidiae, una mano sacando un dado, una bart simpson, una flor y una calavera, la mano y un rosario, tatuaje en el pecho con el nombre de olga, y unas mscaras, en el brazo izquierdo el nombre de yadira, una cara de un cristo y una paloma con el resplandor
Prendas de vestir:	botas color: cafe, camisa color: negro, pantalón color: azul
Autoridades Competentes:	FISCALÍA GENERAL DE JUSTICIA DEL ESTADO DE TAMAULIPAS.

Si tienes información que ayude a la localización de alguna Persona Desaparecida o No Localizada, comunicate desde México al número telefónico 800 028 7783 o WhatsApp 55 1309 9024 y proporciona toda la información que tengas.

Gobierno de México | Gobernación | CNB Comisión Nacional de Búsqueda

ALERTA NACIONAL



ALERTA NACIONAL

La información que se visualiza de la persona desaparecida o no localizada, es recibida e integrada por las autoridades de la Federación y de las Entidades Federativas competentes, por lo que cualquier información que se visualice, puede ser con la autoridad de origen.

FICHA DE BÚSQUEDA DE PERSONA DESAPARECIDA

MAKIR FRANKLIN HERNANDEZ SOLORZANO
Folio Único de Identificación
FI26-1402075DB-08A1-4213-A7DA-A6A58D040689

Edad al momento de la desaparición: 34 **Edad Actual:** 34
Lugar de nacimiento: MICHOACAN
Sexo: HOMBRE **Genero:** MASCULINO
Nacionalidad: MEXICANA **¿Habla español?:** SI
Idioma o lengua indígena: SIN DATO **Discapacidad:** NO
Fecha de hechos: 06/06/2026 **Hora de hechos:** 14:30 **Fecha de percato:** 06/06/2026 **Hora de percato:** 21:00
Lugar de los hechos: ESTADO: MICHOACAN , MUNICIPIO: URUAPAN
Carpeta de investigación FRUR/24413/2026

DATOS

Características físicas:	complexion: obesa, cara: redondo, color de la piel: blanco, cabello: negro corto liso, ojos: cafés grandes, estatura: 172cm, peso: 115kg
Señas particulares:	tatuaje en forma de jaguar en el antebrazo derecho, tatuaje en el brazo derecho con la leyenda carmen, tatuaje en el brazo izquierdo con la leyenda liam
Prendas de vestir:	playera color: gris, shorts color: negro, tenis color: negro
Autoridades Competentes:	FISCALÍA GENERAL DEL ESTADO DE MICHOACÁN.

Si tienes información que ayude a la localización de alguna Persona Desaparecida o No Localizada, comunicate desde México al número telefónico 800 028 7783 o WhatsApp 55 1309 9024 y proporciona toda la información que tengas.

ALERTA NACIONAL



FICHA DE BÚSQUEDA DE PERSONA DESAPARECIDA

PABLO CARRERA JIMENEZ
Folio Único de Identificación
FI26-19A0FCAD7-C271-4E27-82D2-F64B8B81A71C

Edad al momento de la desaparición: 39 **Edad Actual:** 39
Lugar de nacimiento: VERACRUZ
Sexo: HOMBRE **Genero:** MASCULINO
Nacionalidad: MEXICANA **¿Habla español?:** SI
Idioma o lengua indígena: SIN DATO **Discapacidad:** NO
Fecha de hechos: 22/05/2026 **Hora de hechos:** 18:40 **Fecha de percato:** 22/05/2026 **Hora de percato:** 18:40
Lugar de los hechos: ESTADO: VERACRUZ , MUNICIPIO: ORIZABA
Carpeta de investigación ORZ/FIM/FEADPD/046/2026

DATOS

Características físicas:	complexion: robusta, cara: redondo, color de la piel: trigueño, cabello: negro corto liso, ojos: cafés pequeños, nariz: recta, boca: mediana, labios: delgados, estatura: 180cm, peso: 105kg
Señas particulares:	tiene un tatuaje en el antebrazo izquierdo en la cara superior con diseño de estilo realismo en negro y gris presenta un rostro femenino con un dedo en los labios en un gesto de silencio.
Prendas de vestir:	SIN DATO
Autoridades Competentes:	FISCALÍA GENERAL DEL ESTADO DE VERACRUZ DE IGNACIO DE LA LLAVE.

ALERTA NACIONAL

La información que se visualiza de la persona desaparecida o no localizada, es recibida e integrada por las autoridades de la Federación y de las Entidades Federativas competentes, por lo que cualquier información que se visualice, puede ser con la autoridad de origen.

Si tienes información que ayude a la localización de alguna Persona Desaparecida o No Localizada, comunicate desde México al número telefónico 800 028 7783 o WhatsApp 55 1309 9024 y proporciona toda la información que tengas.

Gobierno de México | Gobernación | CNB Comisión Nacional de Búsqueda

ALERTA NACIONAL



FICHA DE BÚSQUEDA DE PERSONA DESAPARECIDA

PERLA ITZEL ANGEL ANDRADE
Folio Único de Identificación
FI26-1B8D5B86B-C699-4DD5-8E53-9E2F5333EB58

Edad al momento de la desaparición: 22 **Edad Actual:** 22
Lugar de nacimiento: MICHOACAN
Sexo: MUJER **Genero:** FEMENINO
Nacionalidad: MEXICANA **¿Habla español?:** SIN DATO
Idioma o lengua indígena: SIN DATO **Discapacidad:** SI
Fecha de hechos: 05/06/2026 **Hora de hechos:** 11:30 **Fecha de percato:** 05/06/2026 **Hora de percato:** 11:30
Lugar de los hechos: ESTADO: MICHOACAN , MUNICIPIO: LÁZARO CÁRDENAS
Carpeta de investigación FRLC/24171/2026

DATOS

Características físicas:	complexion: delgada, cara: ovalado, color de la piel: moreno, cabello: negro largo ondulado, ojos: cafés medianos, nariz: recta, boca: mediana, labios: medianos, estatura: 155cm, peso: 48kg
Señas particulares:	un lunar en el dedo medio de la mano derecha.
Prendas de vestir:	SIN DATO
Autoridades Competentes:	FISCALÍA GENERAL DEL ESTADO DE MICHOACÁN.

ALERTA NACIONAL

La información que se visualiza de la persona desaparecida o no localizada, es recibida e integrada por las autoridades de la Federación y de las Entidades Federativas competentes, por lo que cualquier información que se visualice, puede ser con la autoridad de origen.

Si tienes información que ayude a la localización de alguna Persona Desaparecida o No Localizada, comunicate desde México al número telefónico 800 028 7783 o WhatsApp 55 1309 9024 y proporciona toda la información que tengas.

Gobierno de México | Gobernación | CNB Comisión Nacional de Búsqueda

ALERTA NACIONAL

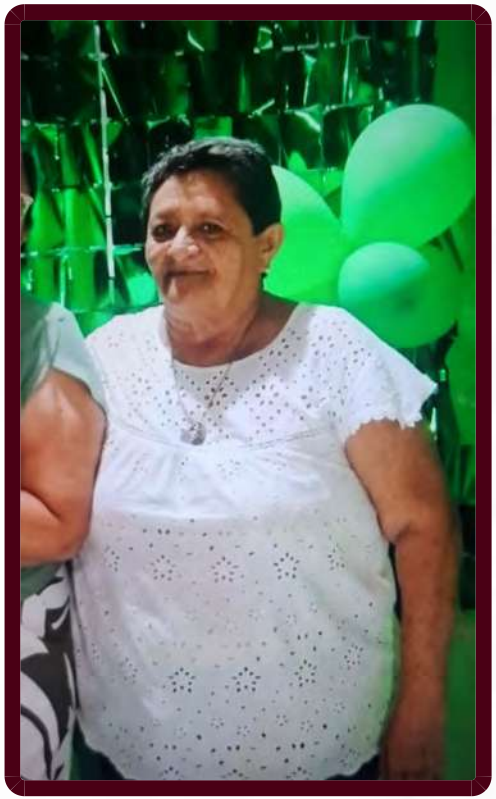

ALERTA NACIONAL

FICHA DE BÚSQUEDA DE PERSONA DESAPARECIDA

ROSA EUGENIA PEREZ CHABLE
Folio Único de Identificación
FI26-1A4049653-3312-431E-A63A-49B6CD37908D

Edad al momento de la desaparición: 65 **Edad Actual:** 65
Lugar de nacimiento: CAMPECHE
Sexo: MUJER **Genero:** FEMENINO
Nacionalidad: MEXICANA **¿Habla español?:** SIN DATO
Idioma o lengua indígena: SIN DATO **Discapacidad:** NO
Fecha de hechos: 07/06/2026 **Hora de hechos:** 19:00 **Fecha de percato:** 07/06/2026 **Hora de percato:** 19:00
Lugar de los hechos: ESTADO: CAMPECHE , MUNICIPIO: CAMPECHE
Carpeta de investigación CI-2-2026-985

DATOS	
Características físicas:	complexion: robusta, cara: redondo, color de la piel: blanco, cabello: castaño claro corto liso, nariz: achatada, boca: mediana, labios: delgados, estatura: 155cm, peso: 90kg
Señas particulares:	pecas en rostro y manos, cuenta con una verruga en la espalda de color cafe
Prendas de vestir:	blusa, pantiblusa, bluson color: negro, falda color: verde/blanco
Autoridades Competentes:	FISCALÍA GENERAL DEL ESTADO DE CAMPECHE.

La información que se visualiza de la persona desaparecida o no localizada, es recibida e integrada por las autoridades de la Federación y de las Entidades Federativas competentes, por lo que cualquier información que se visualice, puede ser con la autoridad de origen.

Si tienes información que ayude a la localización de alguna Persona Desaparecida o No Localizada, comunicate desde México al número telefónico 800 028 7783 o WhatsApp 55 1309 9024 y proporciona toda la información que tengas.

Gobierno de México | Gobernación | CNB Comisión Nacional de Búsqueda

ALERTA NACIONAL



FICHA DE BÚSQUEDA DE PERSONA DESAPARECIDA

SAUL SIMON ESPARZA MIRELES
Folio Único de Identificación
FI26-10C082D94-2AF0-4145-A5D0-E4C1DA3ADC1D

Edad al momento de la desaparición: 56 **Edad Actual:** 56
Lugar de nacimiento: NUEVO LEON
Sexo: HOMBRE **Genero:** MASCULINO
Nacionalidad: MEXICANA **¿Habla español?:** SI
Idioma o lengua indígena: SIN DATO **Discapacidad:** NO
Fecha de hechos: 28/05/2026 **Hora de hechos:** 09:00 **Fecha de percato:** 28/05/2026 **Hora de percato:** 09:00
Lugar de los hechos: ESTADO: NUEVO LEON , MUNICIPIO: GARCÍA
Carpeta de investigación FGJNL- 071012/2026

DATOS	
Características físicas:	complexion: robusta, cara: redondo, color de la piel: blanco, cabello: negro corto ondulado, ojos: cafés medianos, boca: grande, labios: delgados, estatura: 180cm, peso: 105kg
Señas particulares:	NINGUNA
Prendas de vestir:	SIN DATO
Autoridades Competentes:	COMISIÓN LOCAL DE BÚSQUEDA DE PERSONAS DE NUEVO LEÓN.

ALERTA NACIONAL

La información que se visualiza de la persona desaparecida o no localizada, es recibida e integrada por las autoridades de la Federación y de las Entidades Federativas competentes, por lo que cualquier información que se visualice, puede ser con la autoridad de origen.

Si tienes información que ayude a la localización de alguna Persona Desaparecida o No Localizada, comunicate desde México al número telefónico 800 028 7783 o WhatsApp 55 1309 9024 y proporciona toda la información que tengas.

Gobierno de México | Gobernación | CNB Comisión Nacional de Búsqueda

ALERTA NACIONAL



ALERTA NACIONAL

La información que se visualiza de la persona desaparecida o no localizada, es recibida e integrada por las autoridades de la Federación y de las Entidades Federativas competentes, por lo que cualquier información que se visualice, puede ser con la autoridad de origen.

FICHA DE BÚSQUEDA DE PERSONA DESAPARECIDA

ALAN JESUS OLIVAS PEREZ
Folio Único de Identificación
FI26-19989E988-C4C1-40CE-A06E-76D435653A4C

Edad al momento de la desaparición: 20 **Edad Actual:** 20
Lugar de nacimiento: SINALOA
Sexo: HOMBRE **Genero:** MASCULINO **Nombre Social:** SIN NOMBRE SOCIAL
Nacionalidad: MEXICANA **¿Habla español?:** SI
Idioma o lengua indígena: SIN DATO **Discapacidad:** NO
Fecha de hechos: 02/06/2026 **Hora de hechos:** 06:00 **Fecha de percato:** 02/06/2026 **Hora de percato:** 06:00
Lugar de los hechos: ESTADO: SINALOA , MUNICIPIO: NAVOLATO
Carpeta de investigación CLN / FEDFP /6883/ 2026

DATOS	
Características físicas:	complexion: delgada, cara: redondo, color de la piel: moreno, cabello: negro corto ondulado, ojos: cafés pequeños, nariz: alomada, boca: grande, labios: gruesos, estatura: 170cm, peso: 70kg
Señas particulares:	ciactrices diversas de 1-2cm aprox enla frente y mejillas, cicatriz en el hombro derecho de aprox. 5cm. en forma de circulo
Prendas de vestir:	SIN DATO
Autoridades Competentes:	COMISIÓN ESTATAL DE BÚSQUEDA DE PERSONAS EN EL ESTADO DE SINALOA.

Si tienes información que ayude a la localización de alguna Persona Desaparecida o No Localizada, comunicate desde México al número telefónico 800 028 7783 o WhatsApp 55 1309 9024 y proporciona toda la información que tengas.

Gobierno de México | Gobernación | CNB Comisión Nacional de Búsqueda

ALERTA NACIONAL



FICHA DE BÚSQUEDA DE PERSONA DESAPARECIDA

ARLIN ANGELICA SANCHEZ LOPEZ
Folio Único de Identificación
FI26-188AAFFE9-5C0C-443F-A1E6-272AF1529225

Edad al momento de la desaparición: 35 **Edad Actual:** 35
Lugar de nacimiento: SONORA
Sexo: MUJER **Genero:** FEMENINO **Nombre Social:** ARLIN ANGELICA SANCHEZ LOPEZ
Nacionalidad: MEXICANA **¿Habla español?:** SI
Idioma o lengua indígena: SIN DATO **Discapacidad:** NO
Fecha de hechos: 02/06/2026 **Hora de hechos:** 05:30 **Fecha de percato:** 02/06/2026 **Hora de percato:** 05:30
Lugar de los hechos: ESTADO: SONORA , MUNICIPIO: MAZATÁN
Carpeta de investigación MAZTL/FEDFP/004971/2026/CI

DATOS

Características físicas:	complexion: robusta, cara: ovalado, color de la piel: moreno, cabello: castaño oscuro corto ondulado, ojos: cafés grandes, nariz: no recuerda, boca: mediana, labios: delgados, estatura: 167cm, peso: 80kg
Señas particulares:	cicatriz ubicada en la entre ceja.
Prendas de vestir:	SIN DATO
Autoridades Competentes:	COMISIÓN ESTATAL DE BÚSQUEDA DE PERSONAS EN EL ESTADO DE SINALOA.

ALERTA NACIONAL

La información que se visualiza de la persona desaparecida o no localizada, es recibida e integrada por las autoridades de la Federación y de las Entidades Federativas competentes, por lo que cualquier información que se visualice, puede ser con la autoridad de origen.

Si tienes información que ayude a la localización de alguna Persona Desaparecida o No Localizada, comunicate desde México al número telefónico 800 028 7783 o WhatsApp 55 1309 9024 y proporciona toda la información que tengas.

Gobierno de México | Gobernación | CNB Comisión Nacional de Búsqueda

ALERTA NACIONAL



ALERTA NACIONAL

FICHA DE BÚSQUEDA DE PERSONA DESAPARECIDA

EDWARD ARTURO PARDENILLA NUÑEZ
Folio Único de Identificación
FI26-1224C013B-1EDA-4525-A843-7A072CEACFB6

Edad al momento de la desaparición: 57 **Edad Actual:** 57
Lugar de nacimiento: QUINTANA ROO
Sexo: HOMBRE **Genero:** MASCULINO
Nacionalidad: MEXICANA **¿Habla español?:** SI
Idioma o lengua indígena: SIN DATO **Discapacidad:** NO
Fecha de hechos: 04/06/2026 **Hora de hechos:** 12:00 **Fecha de percato:** 04/06/2026 **Hora de percato:** 20:30
Lugar de los hechos: ESTADO: QUINTANA ROO , MUNICIPIO: BENITO JUÁREZ
Carpeta de investigación FGE/QROO/CAN/UAPD/06/209/2026

DATOS	
Características físicas:	complexion: delgada, color de la piel: blanco, cabello: cano corto liso, estatura: 164cm, peso: 60kg
Señas particulares:	tatuajes en la espalda con los nombres maria jose, maria guadalupe y gigi
Prendas de vestir:	SIN DATO
Autoridades Competentes:	FISCALÍA GENERAL DEL ESTADO DE QUINTA ROO.

La información que se visualiza de la persona desaparecida o no localizada, es recibida e integrada por las autoridades de la Federación y de las Entidades Federativas competentes, por lo que cualquier información que se visualice, puede ser con la autoridad de origen.

Si tienes información que ayude a la localización de alguna Persona Desaparecida o No Localizada, comunicate desde México al número telefónico 800 028 7783 o WhatsApp 55 1309 9024 y proporciona toda la información que tengas.

Gobierno de México | Gobernación | CNB Comisión Nacional de Búsqueda

ALERTA NACIONAL

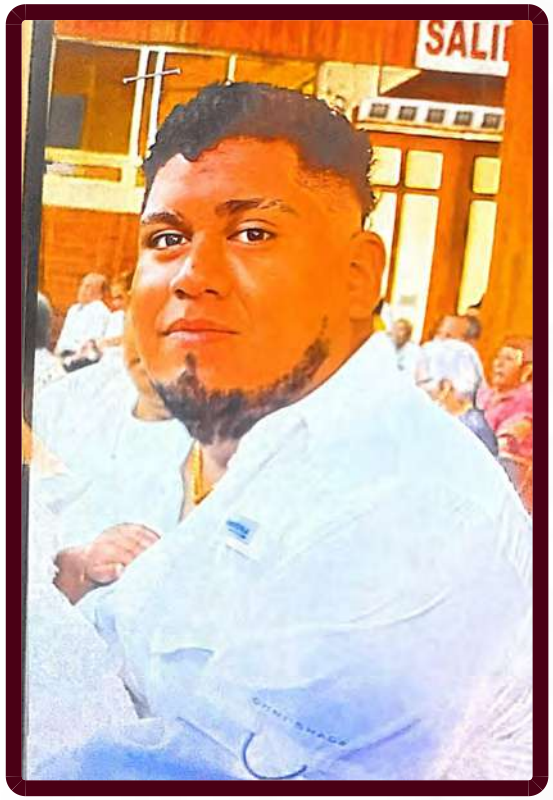

ALERTA NACIONAL

La información que se visualiza de la persona desaparecida o no localizada, es recibida e integrada por las autoridades de la Federación y de las Entidades Federativas competentes, por lo que cualquier información que se visualice, puede ser con la autoridad de origen.

FICHA DE BÚSQUEDA DE PERSONA DESAPARECIDA

EMMANUEL HERNANDEZ JIMENEZ
Folio Único de Identificación
FI26-1589A4260-8442-4028-88D3-27F51DEA996A

Edad al momento de la desaparición: 30 **Edad Actual:** 30
Lugar de nacimiento: VERACRUZ
Sexo: HOMBRE **Genero:** MASCULINO
Nacionalidad: MEXICANA **¿Habla español?:** SI
Idioma o lengua indígena: SIN DATO **Discapacidad:** NO
Fecha de hechos: 20/05/2026 **Hora de hechos:** 11:00 **Fecha de percato:** 20/05/2026 **Hora de percato:** 11:00
Lugar de los hechos: ESTADO: VERACRUZ , MUNICIPIO: TIHUATLÁN
Carpeta de investigación TIH/DVII/F2/285/2026

DATOS	
Características físicas:	, cara: redondo, color de la piel: moreno, cabello: negro corto ondulado, estatura: 170cm, peso: 120kg
Señas particulares:	tatuaje de cristo en el brazo izquierdo
Prendas de vestir:	SIN DATO
Autoridades Competentes:	FISCALÍA GENERAL DEL ESTADO DE VERACRUZ DE IGNACIO DE LA LLAVE.

Si tienes información que ayude a la localización de alguna Persona Desaparecida o No Localizada, comunicate desde México al número telefónico 800 028 7783 o WhatsApp 55 1309 9024 y proporciona toda la información que tengas.

Gobierno de México | Gobernación | CNB Comisión Nacional de Búsqueda

ALERTA NACIONAL



FICHA DE BÚSQUEDA DE PERSONA DESAPARECIDA

GIOVANNA MISHEL JIMENEZ SANCHEZ
Folio Único de Identificación
FI26-190B72BCB-63B2-4FD6-B030-FE308E425E1B

Edad al momento de la desaparición: 13 **Edad Actual:** 13
Lugar de nacimiento: CAMPECHE
Sexo: MUJER **Genero:** FEMENINO
Nacionalidad: MEXICANA **¿Habla español?:** SIN DATO
Idioma o lengua indígena: SIN DATO **Discapacidad:** NO
Fecha de hechos: 30/05/2026 **Hora de hechos:** 21:00 **Fecha de percato:** 30/05/2026 **Hora de percato:** 21:00
Lugar de los hechos: ESTADO: CAMPECHE , MUNICIPIO: CALAKMUL
Carpeta de investigación CI-10-2026-12

DATOS	
Características físicas:	complexion: delgada, cara: ovalado, color de la piel: trigueño, cabello: negro corto liso, nariz: recta, boca: pequeña, labios: medianos, estatura: 155cm, peso: 20kg
Señas particulares:	tiene una cicatriz en el menton
Prendas de vestir:	falda color: cafe, playera color: gris
Autoridades Competentes:	FISCALÍA GENERAL DEL ESTADO DE CAMPECHE.

ALERTA NACIONAL

La información que se visualiza de la persona desaparecida o no localizada, es recibida e integrada por las autoridades de la Federación y de las Entidades Federativas competentes, por lo que cualquier información que se visualice, puede ser con la autoridad de origen.

Si tienes información que ayude a la localización de alguna Persona Desaparecida o No Localizada, comunicate desde México al número telefónico 800 028 7783 o WhatsApp 55 1309 9024 y proporciona toda la información que tengas.

Gobierno de México | Gobernación | CNB Comisión Nacional de Búsqueda

ALERTA NACIONAL

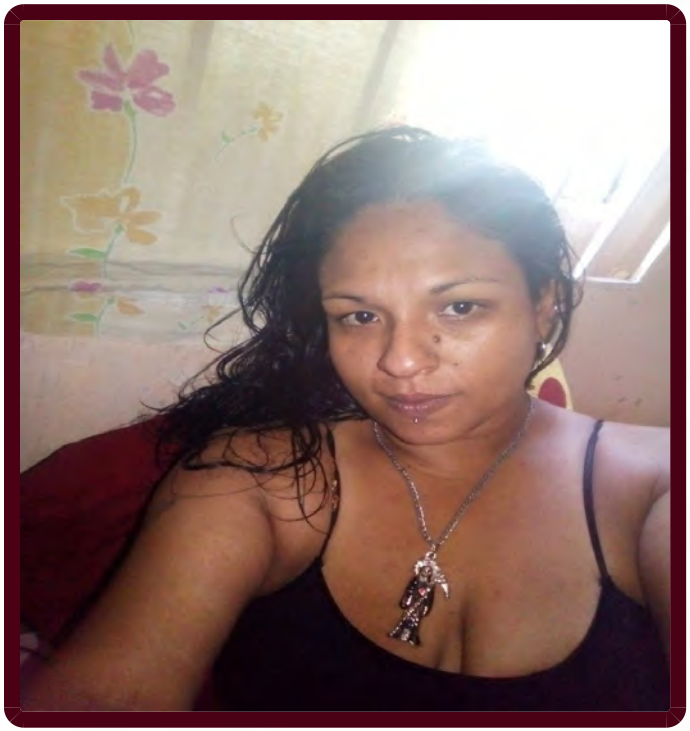

FICHA DE BÚSQUEDA DE PERSONA DESAPARECIDA

GRISELDA DEL CARMEN MATUS RIVERA
Folio Único de Identificación
FI26-15434DE5B-9404-47F0-A639-E8BD93856C3A

Edad al momento de la desaparición: 40 **Edad Actual:** 40
Lugar de nacimiento: VERACRUZ
Sexo: MUJER **Genero:** FEMENINO **Nombre Social:** NINGUNO
Nacionalidad: MEXICANA **¿Habla español?:** SI
Idioma o lengua indígena: SIN DATO **Discapacidad:** NO
Fecha de hechos: 01/06/2026 **Hora de hechos:** 07:00 **Fecha de percato:** 01/06/2026 **Hora de percato:** 07:00
Lugar de los hechos: ESTADO: VERACRUZ , MUNICIPIO: VERACRUZ
Carpeta de investigación VER/FIM/FEADPD/125/2026

DATOS

Características físicas:	complexion: mediana, cara: ovalado, color de la piel: moreno, cabello: negro mediano ondulado, ojos: cafés grandes, nariz: achatada, boca: mediana, labios: delgados, estatura: 167cm, peso: 70kg
Señas particulares:	perforacion en ambos labios y en la lengua (usa piercing).
Prendas de vestir:	SIN DATO
Autoridades Competentes:	FISCALÍA GENERAL DEL ESTADO DE VERACRUZ DE IGNACIO DE LA LLAVE.

ALERTA NACIONAL

La información que se visualiza de la persona desaparecida o no localizada, es recibida e integrada por las autoridades de la Federación y de las Entidades Federativas competentes, por lo que cualquier información que se visualice, puede ser con la autoridad de origen.

Si tienes información que ayude a la localización de alguna Persona Desaparecida o No Localizada, comunicate desde México al número telefónico 800 028 7783 o WhatsApp 55 1309 9024 y proporciona toda la información que tengas.

Gobierno de México | Gobernación | CNB Comisión Nacional de Búsqueda

ALERTA NACIONAL



ALERTA NACIONAL

FICHA DE BÚSQUEDA DE PERSONA DESAPARECIDA

IRVING JAIR YEE LIMA
Folio Único de Identificación
FI26-1B6BE0BE1-6C47-4035-9822-1C82308DDA0B

Edad al momento de la desaparición: 27 **Edad Actual:** 27
Lugar de nacimiento: VERACRUZ
Sexo: HOMBRE **Genero:** MASCULINO
Nacionalidad: MEXICANA **¿Habla español?:** SI
Idioma o lengua indígena: SIN DATO **Discapacidad:** NO
Fecha de hechos: 03/05/2026 **Hora de hechos:** 11:00 **Fecha de percato:** 03/05/2026 **Hora de percato:** 11:00
Lugar de los hechos: ESTADO: VERACRUZ , MUNICIPIO: VERACRUZ
Carpeta de investigación VER/FIM/FEADPD/126/2026

DATOS

Características físicas:	complexion: mediana, cara: ovalado, color de la piel: blanco, cabello: castaño oscuro corto ondulado, ojos: cafés medianos, nariz: achatada, boca: pequeña, labios: delgados, estatura: 164cm, peso: 70kg
Señas particulares:	tatuaje en el pecho de hombro a hombro con letras negras
Prendas de vestir:	SIN DATO
Autoridades Competentes:	FISCALÍA GENERAL DEL ESTADO DE VERACRUZ DE IGNACIO DE LA LLAVE.

La información que se visualiza de la persona desaparecida o no localizada, es recibida e integrada por las autoridades de la Federación y de las Entidades Federativas competentes, por lo que cualquier información que se visualice, puede ser con la autoridad de origen.

Si tienes información que ayude a la localización de alguna Persona Desaparecida o No Localizada, comunicate desde México al número telefónico 800 028 7783 o WhatsApp 55 1309 9024 y proporciona toda la información que tengas.

Gobierno de México | Gobernación | CNB Comisión Nacional de Búsqueda

ALERTA NACIONAL



ALERTA NACIONAL

La información que se visualiza de la persona desaparecida o no localizada, es recibida e integrada por las autoridades de la Federación y de las Entidades Federativas competentes, por lo que cualquier información que se visualice, puede ser con la autoridad de origen.

FICHA DE BÚSQUEDA DE PERSONA DESAPARECIDA

JESUS ALBERTO ALEJANDRE PEREZ
Folio Único de Identificación
FI26-14771A12B-5F22-45ED-B5EF-6EC2DE058D53

Edad al momento de la desaparición: 30 **Edad Actual:** 30
Lugar de nacimiento: MICHOACAN
Sexo: HOMBRE **Genero:** MASCULINO
Nacionalidad: MEXICANA **¿Habla español?:** SI
Idioma o lengua indígena: SIN DATO **Discapacidad:** NO
Fecha de hechos: 29/05/2026 **Hora de hechos:** 18:00 **Fecha de percato:** 29/05/2026 **Hora de percato:** 18:00
Lugar de los hechos: ESTADO: MICHOACAN , MUNICIPIO: NOCUPÉTARO
Carpeta de investigación FRHU/23885/2026

DATOS	
Características físicas:	complexion: robusta, cara: ovalado, color de la piel: moreno, cabello: negro corto liso, ojos: cafés grandes, nariz: recta, boca: mediana, labios: medianos, estatura: 160cm, peso: 80kg
Señas particulares:	tatuaje de la figura de una lagrima en la parte baja del ojo izquierdo
Prendas de vestir:	SIN DATO
Autoridades Competentes:	FISCALÍA GENERAL DEL ESTADO DE MICHOACÁN.

Si tienes información que ayude a la localización de alguna Persona Desaparecida o No Localizada, comunicate desde México al número telefónico 800 028 7783 o WhatsApp 55 1309 9024 y proporciona toda la información que tengas.

Gobierno de México | Gobernación | CNB Comisión Nacional de Búsqueda

ALERTA NACIONAL



ALERTA NACIONAL

La información que se visualiza de la persona desaparecida o no localizada, es recibida e integrada por las autoridades de la Federación y de las Entidades Federativas competentes, por lo que cualquier información que se visualice, puede ser con la autoridad de origen.

FICHA DE BÚSQUEDA DE PERSONA DESAPARECIDA

JONATHAN SERRANO MALAGON
Folio Único de Identificación
FI26-1BDBD96C4-6F86-424C-BB9C-893A4CFDB961

Edad al momento de la desaparición: 21 **Edad Actual:** 21
Lugar de nacimiento: QUERETARO
Sexo: HOMBRE **Genero:** MASCULINO **Nombre Social:** JONATHAN SERRANO MALAGON
Nacionalidad: MEXICANA **¿Habla español?:** SI
Idioma o lengua indígena: SIN DATO **Discapacidad:** NO
Fecha de hechos: 06/06/2026 **Hora de hechos:** 03:00 **Fecha de percato:** 06/06/2026 **Hora de percato:** 03:05
Lugar de los hechos: ESTADO: QUERETARO , MUNICIPIO: SAN JUAN DEL RÍO
Carpeta de investigación

DATOS	
Características físicas:	complexion: mediana, cara: cuadrado, color de la piel: blanco, cabello: negro mediano ondulado, ojos: negros pequeños, nariz: achatada, labios: medianos, estatura: 184cm, peso: 85kg
Señas particulares:	en el brazo
Prendas de vestir:	SIN DATO
Autoridades Competentes:	COMISIÓN NACIONAL DE BÚSQUEDA.

Si tienes información que ayude a la localización de alguna Persona Desaparecida o No Localizada, comunicate desde México al número telefónico 800 028 7783 o WhatsApp 55 1309 9024 y proporciona toda la información que tengas.

Gobierno de México | Gobernación | CNB Comisión Nacional de Búsqueda

ALERTA NACIONAL



ALERTA NACIONAL

La información que se visualiza de la persona desaparecida o no localizada, es recibida e integrada por las autoridades de la Federación y de las Entidades Federativas competentes, por lo que cualquier información que se visualice, puede ser con la autoridad de origen.

FICHA DE BÚSQUEDA DE PERSONA DESAPARECIDA

JOSE GUADALUPE VARGAS CERVANTES
Folio Único de Identificación
FI26-1AB3283E0-B85E-4DBD-B7E4-4BA8C5A6673A

Edad al momento de la desaparición: 40 **Edad Actual:** 40
Lugar de nacimiento: GUANAJUATO
Sexo: HOMBRE **Genero:** MASCULINO **Nombre Social:** JOSE GUADALUPE VARGAS CERVANTES
Nacionalidad: MEXICANA **¿Habla español?:** SI
Idioma o lengua indígena: SIN DATO **Discapacidad:** SI
Fecha de hechos: 25/05/2026 **Hora de hechos:** 04:00 **Fecha de percato:** 25/05/2026 **Hora de percato:** 05:00
Lugar de los hechos: ESTADO: GUANAJUATO , MUNICIPIO: PÉNJAMO
Carpeta de investigación

DATOS	
Características físicas:	complexion: delgada, cara: ovalado, color de la piel: moreno, ojos: cafés medianos, nariz: achatada, boca: grande, labios: delgados, estatura: 170cm, peso: 80kg
Señas particulares:	se le cayeron unos dientes
Prendas de vestir:	SIN DATO
Autoridades Competentes:	COMISIÓN NACIONAL DE BÚSQUEDA.

Si tienes información que ayude a la localización de alguna Persona Desaparecida o No Localizada, comunicate desde México al número telefónico 800 028 7783 o WhatsApp 55 1309 9024 y proporciona toda la información que tengas.

ALERTA NACIONAL



FICHA DE BÚSQUEDA DE PERSONA DESAPARECIDA

JOSE RAUL QUINTERO HERAS
Folio Único de Identificación
FI26-1D28D6711-E89D-49C1-8CFB-79DFD6F6AEBA

Edad al momento de la desaparición: 22 **Edad Actual:** 22
Lugar de nacimiento: ESTADO DE MEXICO
Sexo: HOMBRE **Genero:** MASCULINO **Nombre Social:** JOSE RAUL QUINTERO HERAS
Nacionalidad: MEXICANA **¿Habla español?:** SI
Idioma o lengua indígena: SIN DATO **Discapacidad:** NO
Fecha de hechos: 07/06/2026 **Hora de hechos:** 08:30 **Fecha de percato:** 07/06/2026 **Hora de percato:** 12:00
Lugar de los hechos: ESTADO: ESTADO DE MEXICO , MUNICIPIO: CHALCO
Carpeta de investigación

DATOS	
Características físicas:	complexion: mediana, cara: rectangular, color de la piel: blanco, ojos: cafés medianos, nariz: recta, boca: pequeña, labios: delgados, estatura: 173cm, peso: 74kg
Señas particulares:	nariz perforacion
Prendas de vestir:	SIN DATO
Autoridades Competentes:	COMISIÓN NACIONAL DE BÚSQUEDA.

ALERTA NACIONAL

La información que se visualiza de la persona desaparecida o no localizada, es recibida e integrada por las autoridades de la Federación y de las Entidades Federativas competentes, por lo que cualquier información que se visualice, puede ser con la autoridad de origen.

Si tienes información que ayude a la localización de alguna Persona Desaparecida o No Localizada, comunicate desde México al número telefónico 800 028 7783 o WhatsApp 55 1309 9024 y proporciona toda la información que tengas.

Gobierno de México | Gobernación | CNB Comisión Nacional de Búsqueda

ALERTA NACIONAL

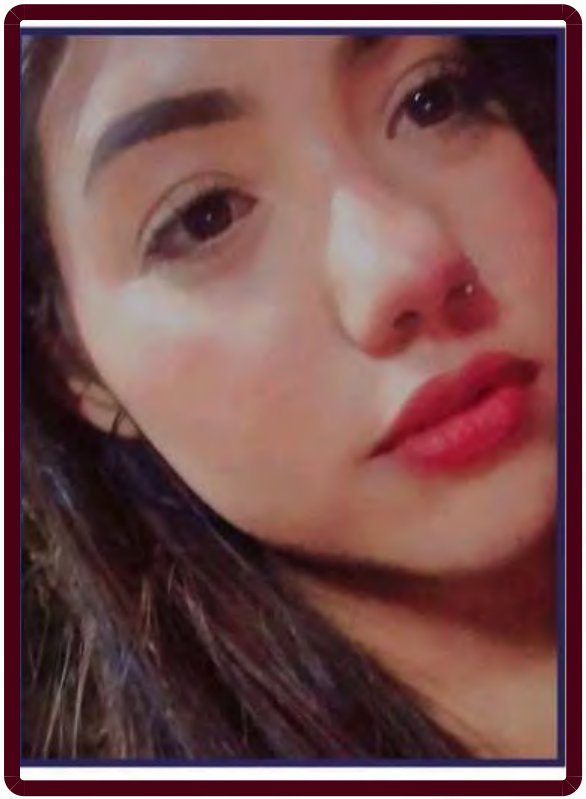

ALERTA NACIONAL

FICHA DE BÚSQUEDA DE PERSONA DESAPARECIDA

JOSELYN CARRION VALENCIA
Folio Único de Identificación
FI26-14A04D99D-9903-42DF-83A4-904D7082EC83

Edad al momento de la desaparición: 22 **Edad Actual:** 22
Lugar de nacimiento: MICHOACAN
Sexo: MUJER **Genero:** FEMENINO
Nacionalidad: MEXICANA **¿Habla español?:** SI
Idioma o lengua indígena: SIN DATO **Discapacidad:** NO
Fecha de hechos: 16/05/2026 **Hora de hechos:** 20:00 **Fecha de percato:** 16/05/2026 **Hora de percato:** 20:00
Lugar de los hechos: ESTADO: MICHOACAN , MUNICIPIO: URUAPAN
Carpeta de investigación FRUR/24027/2026

DATOS	
Características físicas:	complexion: delgada, cara: ovalado, color de la piel: moreno, cabello: tinturado largo liso, ojos: cafés medianos, nariz: recta, boca: mediana, labios: medianos, estatura: 155cm, peso: 50kg
Señas particulares:	tatuaje en antebrazo izquierda con el nombre delia abril talavera
Prendas de vestir:	SIN DATO
Autoridades Competentes:	FISCALÍA GENERAL DEL ESTADO DE MICHOACÁN.

La información que se visualiza de la persona desaparecida o no localizada, es recibida e integrada por las autoridades de la Federación y de las Entidades Federativas competentes, por lo que cualquier información que se visualice, puede ser con la autoridad de origen.

Si tienes información que ayude a la localización de alguna Persona Desaparecida o No Localizada, comunicate desde México al número telefónico 800 028 7783 o WhatsApp 55 1309 9024 y proporciona toda la información que tengas.

Gobierno de México | Gobernación | CNB Comisión Nacional de Búsqueda

ALERTA NACIONAL



ALERTA NACIONAL

FICHA DE BÚSQUEDA DE PERSONA DESAPARECIDA

JUAN JOSE URRUTIA DEFEZ
Folio Único de Identificación
FI26-1F41AEDF1-D8AD-47CB-AF5F-40607F6C7CC8

Edad al momento de la desaparición: 35 **Edad Actual:** 35
Lugar de nacimiento: OAXACA
Sexo: HOMBRE **Genero:** MASCULINO
Nacionalidad: MEXICANA **¿Habla español?:** SI
Idioma o lengua indígena: SIN DATO **Discapacidad:** NO
Fecha de hechos: 28/04/2026 **Hora de hechos:** 23:00 **Fecha de percato:** 28/04/2026 **Hora de percato:** 23:00
Lugar de los hechos: ESTADO: OAXACA , MUNICIPIO: SAN JOSÉ TENANGO
Carpeta de investigación 10017/SALINA/2026

DATOS

Características físicas:	complexion: mediana, cara: cuadrado, color de la piel: blanco, cabello: negro corto crespo, ojos: cafés grandes, nariz: achatada, boca: pequeña, labios: delgados, estatura: 190cm, peso: 85kg
Señas particulares:	cicatriz en la parte baja del abdomen
Prendas de vestir:	SIN DATO
Autoridades Competentes:	COMISIÓN ESTATAL DE BÚSQUEDA DE PERSONAS DEL ESTADO DE OAXACA.

La información que se visualiza de la persona desaparecida o no localizada, es recibida e integrada por las autoridades de la Federación y de las Entidades Federativas competentes, por lo que cualquier información que se visualice, puede ser con la autoridad de origen.

Si tienes información que ayude a la localización de alguna Persona Desaparecida o No Localizada, comunicate desde México al número telefónico 800 028 7783 o WhatsApp 55 1309 9024 y proporciona toda la información que tengas.

Gobierno de México | Gobernación | CNB Comisión Nacional de Búsqueda

ALERTA NACIONAL



FICHA DE BÚSQUEDA DE PERSONA DESAPARECIDA

JULIO CESAR VIZCARRA SIERRAS
Folio Único de Identificación
FI26-14A3BE74D-B76C-485E-8B9F-A5A8B6D4FC67

Edad al momento de la desaparición: 42 **Edad Actual:** 43
Lugar de nacimiento: SONORA
Sexo: HOMBRE **Genero:** MASCULINO
Nacionalidad: MEXICANA **¿Habla español?:** SI
Idioma o lengua indígena: SIN DATO **Discapacidad:** NO
Fecha de hechos: 12/03/2026 **Hora de hechos:** 23:30 **Fecha de percato:** 12/03/2026 **Hora de percato:** 23:30
Lugar de los hechos: ESTADO: SONORA , MUNICIPIO: HERMOSILLO
Carpeta de investigación CI/HER/021/05/00136/3-2026

DATOS	
Características físicas:	complexion: delgada, cara: ovalado, color de la piel: moreno, cabello: negro corto crespo, ojos: cafés grandes, nariz: alomada, boca: pequeña, labios: medianos, estatura: 170cm, peso: 66kg
Señas particulares:	tatuaje en la espalda en la parte alta tiene una letras que dice vizcarra, tatuaje en la mano derecha trae una calavera con fuego
Prendas de vestir:	camisola, pantalón, zapatos color: negro
Autoridades Competentes:	FISCALÍA GENERAL DE JUSTICIA DEL ESTADO DE SONORA.

ALERTA NACIONAL

La información que se visualiza de la persona desaparecida o no localizada, es recibida e integrada por las autoridades de la Federación y de las Entidades Federativas competentes, por lo que cualquier información que se visualice, puede ser con la autoridad de origen.

Si tienes información que ayude a la localización de alguna Persona Desaparecida o No Localizada, comunicate desde México al número telefónico 800 028 7783 o WhatsApp 55 1309 9024 y proporciona toda la información que tengas.

Gobierno de México | Gobernación | CNB Comisión Nacional de Búsqueda

ALERTA NACIONAL



ALERTA NACIONAL

FICHA DE BÚSQUEDA DE PERSONA DESAPARECIDA

LAZARO CADENA LUCHO
Folio Único de Identificación
FI26-18AF312DA-EC67-42E2-A6B0-F27AD43CEB14

Edad al momento de la desaparición: 78 **Edad Actual:** 78
Lugar de nacimiento: VERACRUZ
Sexo: HOMBRE **Genero:** MASCULINO **Nombre Social:** NINGUNO
Nacionalidad: MEXICANA **¿Habla español?:** SI
Idioma o lengua indígena: SIN DATO **Discapacidad:** NO
Fecha de hechos: 12/05/2026 **Hora de hechos:** 06:00 **Fecha de percato:** 12/05/2026 **Hora de percato:** 06:00
Lugar de los hechos: ESTADO: VERACRUZ , MUNICIPIO: ALVARADO
Carpeta de investigación VER/FIM/FEADPD/124/2026

DATOS

Características físicas:	complexion: delgada, cara: ovalado, color de la piel: trigueño, cabello: cano corto liso, ojos: miel pequeños, nariz: recta, boca: mediana, labios: delgados, estatura: 145cm, peso: 50kg
Señas particulares:	cicatiz en la frente sin recordar el lado, mide aprox. 5cm.,
Prendas de vestir:	SIN DATO
Autoridades Competentes:	FISCALÍA GENERAL DEL ESTADO DE VERACRUZ DE IGNACIO DE LA LLAVE.

La información que se visualiza de la persona desaparecida o no localizada, es recibida e integrada por las autoridades de la Federación y de las Entidades Federativas competentes, por lo que cualquier información que se visualice, puede ser con la autoridad de origen.

Si tienes información que ayude a la localización de alguna Persona Desaparecida o No Localizada, comunicate desde México al número telefónico 800 028 7783 o WhatsApp 55 1309 9024 y proporciona toda la información que tengas.

Gobierno de México | Gobernación | CNB Comisión Nacional de Búsqueda

ALERTA NACIONAL



ALERTA NACIONAL

La información que se visualiza de la persona desaparecida o no localizada, es recibida e integrada por las autoridades de la Federación y de las Entidades Federativas competentes, por lo que cualquier información que se visualice, puede ser con la autoridad de origen.

FICHA DE BÚSQUEDA DE PERSONA DESAPARECIDA

LAZARO TORRES MARTINEZ
Folio Único de Identificación
FI26-1E5B3B5C1-6433-4C5B-9CBA-DE8CFFC434D9

Edad al momento de la desaparición: 69 **Edad Actual:** 69
Lugar de nacimiento: TABASCO
Sexo: HOMBRE **Genero:** MASCULINO
Nacionalidad: MEXICANA **¿Habla español?:** SIN DATO
Idioma o lengua indígena: SIN DATO **Discapacidad:** NO
Fecha de hechos: 21/03/2026 **Hora de hechos:** 00:00 **Fecha de percato:** 21/03/2026 **Hora de percato:** 00:00
Lugar de los hechos: ESTADO: TABASCO , MUNICIPIO: CUNDUACÁN
Carpeta de investigación CI-FEIDDP-BP-47/2026

DATOS

Características físicas:	complexion: mediana, cara: ovalado, color de la piel: trigueño, cabello: entrecano corto liso, ojos: cafés medianos, nariz: recta, boca: mediana, labios: medianos, estatura: 155cm, peso: 60kg
Señas particulares:	dientes superiores de oro
Prendas de vestir:	SIN DATO
Autoridades Competentes:	COMISIÓN ESTATAL DE BÚSQUEDA DE PERSONAS EN EL ESTADO DE TABASCO.

Si tienes información que ayude a la localización de alguna Persona Desaparecida o No Localizada, comunicate desde México al número telefónico 800 028 7783 o WhatsApp 55 1309 9024 y proporciona toda la información que tengas.

Gobierno de México | Gobernación | CNB Comisión Nacional de Búsqueda

ALERTA NACIONAL



ALERTA NACIONAL

FICHA DE BÚSQUEDA DE PERSONA DESAPARECIDA

MARTHA ALICIA ORTIZ GARCIA
Folio Único de Identificación
FI26-149122B5F-893D-4489-9139-ECA7C17EA427

Edad al momento de la desaparición: 42 **Edad Actual:** 42
Lugar de nacimiento: ZACATECAS
Sexo: MUJER **Genero:** FEMENINO **Nombre Social:** MARTHA ALICIA ORTIZ GARCIA
Nacionalidad: MEXICANA **¿Habla español?:** SI
Idioma o lengua indígena: SIN DATO **Discapacidad:** NO
Fecha de hechos: 06/06/2026 **Hora de hechos:** 15:30 **Fecha de percato:** 06/06/2026 **Hora de percato:** 20:00
Lugar de los hechos: ESTADO: ZACATECAS , MUNICIPIO: GUADALUPE
Carpeta de investigación FGJEZ/FEDFPDCP-ZAC/5656/2026-6

DATOS

Características físicas:	complexion: robusta, cara: redondo, color de la piel: blanco, cabello: negro mediano liso, ojos: cafés medianos, nariz: achatada, boca: mediana, labios: delgados, estatura: 168cm, peso: 75kg
Señas particulares:	tatuaje en la pierna izquierda la figura de un leon y una firma, tatuaje en pierna derecha la figura de unas flores y un angel con la leyenda salvador, tatuaje en la espalda la imagen de dos muñecas
Prendas de vestir:	SIN DATO
Autoridades Competentes:	FISCALÍA GENERAL DE JUSTICIA DEL ESTADO DE ZACATECAS.

La información que se visualiza de la persona desaparecida o no localizada, es recibida e integrada por las autoridades de la Federación y de las Entidades Federativas competentes, por lo que cualquier información que se visualice, puede ser con la autoridad de origen.

Si tienes información que ayude a la localización de alguna Persona Desaparecida o No Localizada, comunicate desde México al número telefónico 800 028 7783 o WhatsApp 55 1309 9024 y proporciona toda la información que tengas.

Gobierno de México | Gobernación | CNB Comisión Nacional de Búsqueda

ALERTA NACIONAL



ALERTA NACIONAL

FICHA DE BÚSQUEDA DE PERSONA DESAPARECIDA

MIGUEL ANGEL GARCIA ALVAREZ
Folio Único de Identificación
FI26-130BB30A2-E610-402F-9196-823D65ABE8C6

Edad al momento de la desaparición: 26 **Edad Actual:** 26
Lugar de nacimiento: CIUDAD DE MEXICO
Sexo: HOMBRE **Genero:** MASCULINO **Nombre Social:** MIGUEL ANGEL GARCIA ALVAREZ
Nacionalidad: MEXICANA **¿Habla español?:** SI
Idioma o lengua indígena: SIN DATO **Discapacidad:** NO
Fecha de hechos: 06/06/2026 **Hora de hechos:** 08:00 **Fecha de percato:** 06/06/2026 **Hora de percato:** 08:57
Lugar de los hechos: ESTADO: CIUDAD DE MEXICO , MUNICIPIO: GUSTAVO A. MADERO
Carpeta de investigación

DATOS	
Características físicas:	complexion: mediana, cara: redondo, color de la piel: moreno, ojos: cafés pequeños, nariz: achatada, boca: grande, labios: gruesos, estatura: 173cm, peso: 80kg
Señas particulares:	NINGUNA
Prendas de vestir:	SIN DATO
Autoridades Competentes:	COMISIÓN NACIONAL DE BÚSQUEDA.

La información que se visualiza de la persona desaparecida o no localizada, es recibida e integrada por las autoridades de la Federación y de las Entidades Federativas competentes, por lo que cualquier información que se visualice, puede ser con la autoridad de origen.

Si tienes información que ayude a la localización de alguna Persona Desaparecida o No Localizada, comunicate desde México al número telefónico 800 028 7783 o WhatsApp 55 1309 9024 y proporciona toda la información que tengas.

ALERTA NACIONAL



FICHA DE BÚSQUEDA DE PERSONA DESAPARECIDA

MIGUEL ANGEL SANCHEZ LOPEZ
Folio Único de Identificación
FI26-17C709677-501E-4785-9C49-A941866FB9EC

Edad al momento de la desaparición: 37 **Edad Actual:** 37
Lugar de nacimiento: SINALOA
Sexo: HOMBRE **Genero:** MASCULINO **Nombre Social:** MIGUEL ANGEL SANCHEZ LOPEZ
Nacionalidad: MEXICANA **¿Habla español?:** SI
Idioma o lengua indígena: SIN DATO **Discapacidad:** NO
Fecha de hechos: 02/06/2026 **Hora de hechos:** 05:30 **Fecha de percato:** 02/06/2026 **Hora de percato:** 05:30
Lugar de los hechos: ESTADO: SINALOA , MUNICIPIO: MAZATLÁN
Carpeta de investigación MAZTL/FEDFP/004971/2026/CI

DATOS	
Características físicas:	complexion: robusta, cara: redondo, color de la piel: moreno, cabello: negro corto ondulado, ojos: negros medianos, nariz: no recuerda, boca: pequeña, labios: delgados, estatura: 167cm, peso: 80kg
Señas particulares:	cicatriz ubicada en la entre ceja.
Prendas de vestir:	SIN DATO
Autoridades Competentes:	COMISIÓN ESTATAL DE BÚSQUEDA DE PERSONAS EN EL ESTADO DE SINALOA.

ALERTA NACIONAL

La información que se visualiza de la persona desaparecida o no localizada, es recibida e integrada por las autoridades de la Federación y de las Entidades Federativas competentes, por lo que cualquier información que se visualice, puede ser con la autoridad de origen.

Si tienes información que ayude a la localización de alguna Persona Desaparecida o No Localizada, comunicate desde México al número telefónico 800 028 7783 o WhatsApp 55 1309 9024 y proporciona toda la información que tengas.

Gobierno de México | Gobernación | CNB Comisión Nacional de Búsqueda

ALERTA NACIONAL



FICHA DE BÚSQUEDA DE PERSONA DESAPARECIDA

OMAR HERNANDEZ LOPEZ
Folio Único de Identificación
FI26-1BC987D56-2EAE-40F0-BF99-40242DBD4AD9

Edad al momento de la desaparición: 35 **Edad Actual:** 35
Lugar de nacimiento: OAXACA
Sexo: HOMBRE **Genero:** MASCULINO
Nacionalidad: MEXICANA **¿Habla español?:** SI
Idioma o lengua indígena: SIN DATO **Discapacidad:** NO
Fecha de hechos: 01/03/2026 **Hora de hechos:** 12:00 **Fecha de percato:** 01/03/2026 **Hora de percato:** 12:00
Lugar de los hechos: ESTADO: OAXACA , MUNICIPIO: SANTIAGO JUXTLAHUACA
Carpeta de investigación 6369/JUXTLAHUACA/2026

DATOS

Características físicas:	complexion: delgada, cara: ovalado, color de la piel: moreno, cabello: entrecano corto liso, ojos: cafés pequeños, nariz: recta, boca: mediana, labios: delgados, estatura: 176cm, peso: 75kg
Señas particulares:	lunar del lado derecho de la nariz
Prendas de vestir:	SIN DATO
Autoridades Competentes:	COMISIÓN ESTATAL DE BÚSQUEDA DE PERSONAS DEL ESTADO DE OAXACA.

ALERTA NACIONAL

La información que se visualiza de la persona desaparecida o no localizada, es recibida e integrada por las autoridades de la Federación y de las Entidades Federativas competentes, por lo que cualquier información que se visualice, puede ser con la autoridad de origen.

Si tienes información que ayude a la localización de alguna Persona Desaparecida o No Localizada, comunicate desde México al número telefónico 800 028 7783 o WhatsApp 55 1309 9024 y proporciona toda la información que tengas.

Gobierno de México | Gobernación | CNB Comisión Nacional de Búsqueda

ALERTA NACIONAL



FICHA DE BÚSQUEDA DE PERSONA DESAPARECIDA

ORLANDO VASQUEZ MENDOZA
Folio Único de Identificación
FI26-1CFA90858-9B87-4045-86A7-1ACE2BEB8B48

Edad al momento de la desaparición: 44 **Edad Actual:** 44
Lugar de nacimiento: OAXACA
Sexo: HOMBRE **Genero:** MASCULINO
Nacionalidad: MEXICANA **¿Habla español?:** SI
Idioma o lengua indígena: SIN DATO **Discapacidad:** NO
Fecha de hechos: 25/05/2026 **Hora de hechos:** 12:00 **Fecha de percato:** 25/05/2026 **Hora de percato:** 12:00
Lugar de los hechos: ESTADO: OAXACA , MUNICIPIO: SAN MIGUEL DEL PUERTO
Carpeta de investigación 12203/HUATULCO/2026

DATOS

Características físicas:	complexion: delgada, cara: ovalado, color de la piel: moreno, cabello: castaño claro largo liso, ojos: cafés medianos, nariz: achatada, boca: mediana, labios: medianos, estatura: 175cm, peso: 70kg
Señas particulares:	pieza de platino en la pierna derecha
Prendas de vestir:	pantalón color: azul
Autoridades Competentes:	COMISIÓN ESTATAL DE BÚSQUEDA DE PERSONAS DEL ESTADO DE OAXACA.

ALERTA NACIONAL

La información que se visualiza de la persona desaparecida o no localizada, es recibida e integrada por las autoridades de la Federación y de las Entidades Federativas competentes, por lo que cualquier información que se visualice, puede ser con la autoridad de origen.

Si tienes información que ayude a la localización de alguna Persona Desaparecida o No Localizada, comunicate desde México al número telefónico 800 028 7783 o WhatsApp 55 1309 9024 y proporciona toda la información que tengas.

ALERTA NACIONAL



ALERTA NACIONAL

La información que se visualiza de la persona desaparecida o no localizada, es recibida e integrada por las autoridades de la Federación y de las Entidades Federativas competentes, por lo que cualquier información que se visualice, puede ser con la autoridad de origen.

FICHA DE BÚSQUEDA DE PERSONA DESAPARECIDA

PAOLA LOPEZ SANCHEZ
Folio Único de Identificación
FI26-196135B6D-BBC8-41E7-9C79-B9841A535ACB

Edad al momento de la desaparición: 19 **Edad Actual:** 20
Lugar de nacimiento: MICHOACAN
Sexo: MUJER **Genero:** FEMENINO **Nombre Social:** PAOLA LOPEZ SANCHEZ
Nacionalidad: MEXICANA **¿Habla español?:** SI
Idioma o lengua indígena: SIN DATO **Discapacidad:** NO
Fecha de hechos: 12/04/2026 **Hora de hechos:** 13:00 **Fecha de percato:** 18/04/2026 **Hora de percato:** 12:00
Lugar de los hechos: ESTADO: MICHOACAN , MUNICIPIO: OCAMPO
Carpeta de investigación

DATOS	
Características físicas:	complexion: delgada, cara: ovalado, cabello: castaño oscuro mediano liso, ojos: cafés pequeños, nariz: recta, boca: mediana, labios: delgados, estatura: 170cm, peso: 55kg
Señas particulares:	brazo leyenda bendecida
Prendas de vestir:	SIN DATO
Autoridades Competentes:	COMISIÓN NACIONAL DE BÚSQUEDA.

Si tienes información que ayude a la localización de alguna Persona Desaparecida o No Localizada, comunicate desde México al número telefónico 800 028 7783 o WhatsApp 55 1309 9024 y proporciona toda la información que tengas.

Gobierno de México | Gobernación | CNB Comisión Nacional de Búsqueda

ALERTA NACIONAL



ALERTA NACIONAL

La información que se visualiza de la persona desaparecida o no localizada, es recibida e integrada por las autoridades de la Federación y de las Entidades Federativas competentes, por lo que cualquier información que se visualice, puede ser con la autoridad de origen.

FICHA DE BÚSQUEDA DE PERSONA DESAPARECIDA

PEDRO GOMEZ GARCIA
Folio Único de Identificación
FI26-106795570-107C-4C88-BEA3-E2ACB53BDE5C

Edad al momento de la desaparición: 47 **Edad Actual:** 47
Lugar de nacimiento: MICHOACAN
Sexo: HOMBRE **Genero:** MASCULINO
Nacionalidad: MEXICANA **¿Habla español?:** SI
Idioma o lengua indígena: SIN DATO **Discapacidad:** NO
Fecha de hechos: 30/05/2026 **Hora de hechos:** 07:25 **Fecha de percato:** 30/05/2026 **Hora de percato:** 07:25
Lugar de los hechos: ESTADO: MICHOACAN , MUNICIPIO: URUAPAN
Carpeta de investigación FRUR/23357/2026

DATOS

Características físicas:	complexion: robusta, cara: cuadrado, color de la piel: moreno, cabello: negro corto ondulado, ojos: cafés grandes, estatura: 156cm, peso: 65kg
Señas particulares:	lunar de color negro de tamaño mediano, redondo en mano derecha, tatuaje en el brazo izquierdo en la parte trasera, tatuaje de la santa muerte en la espalda de lado derecho
Prendas de vestir:	SIN DATO
Autoridades Competentes:	FISCALÍA GENERAL DEL ESTADO DE MICHOACÁN.

Si tienes información que ayude a la localización de alguna Persona Desaparecida o No Localizada, comunicate desde México al número telefónico 800 028 7783 o WhatsApp 55 1309 9024 y proporciona toda la información que tengas.

Gobierno de México | Gobernación | CNB Comisión Nacional de Búsqueda

ALERTA NACIONAL



FICHA DE BÚSQUEDA DE PERSONA DESAPARECIDA

RIGOBERTO PEREZ FLORES
Folio Único de Identificación
FI26-1230C1679-1BFF-43C3-A933-DBD37777BF7A

Edad al momento de la desaparición: 33 **Edad Actual:** 33
Lugar de nacimiento: OAXACA
Sexo: HOMBRE **Genero:** MASCULINO
Nacionalidad: MEXICANA **¿Habla español?:** SI
Idioma o lengua indígena: SIN DATO **Discapacidad:** NO
Fecha de hechos: 28/04/2026 **Hora de hechos:** 23:00 **Fecha de percato:** 28/04/2026 **Hora de percato:** 23:00
Lugar de los hechos: ESTADO: OAXACA , MUNICIPIO: SAN JOSÉ TENANGO
Carpeta de investigación 10017/SALINA/2026

DATOS	
Características físicas:	complexion: delgada, cara: ovalado, color de la piel: moreno, cabello: negro corto liso, ojos: cafés pequeños, nariz: recta, boca: mediana, labios: delgados, estatura: 165cm, peso: 65kg
Señas particulares:	tatuaje de la letra f en la parte superior de la muñeca izquierda
Prendas de vestir:	SIN DATO
Autoridades Competentes:	COMISIÓN ESTATAL DE BÚSQUEDA DE PERSONAS DEL ESTADO DE OAXACA.

ALERTA NACIONAL

La información que se visualiza de la persona desaparecida o no localizada, es recibida e integrada por las autoridades de la Federación y de las Entidades Federativas competentes, por lo que cualquier información que se visualice, puede ser con la autoridad de origen.

Si tienes información que ayude a la localización de alguna Persona Desaparecida o No Localizada, comunicate desde México al número telefónico 800 028 7783 o WhatsApp 55 1309 9024 y proporciona toda la información que tengas.

Gobierno de México | Gobernación | CNB Comisión Nacional de Búsqueda

ALERTA NACIONAL



FICHA DE BÚSQUEDA DE PERSONA DESAPARECIDA

ROBERTO EMMANUEL TABOADA GONZALEZ
Folio Único de Identificación
FI26-104FBCFF3-3553-43A1-8314-71C6E7F8278F

Edad al momento de la desaparición: 30 **Edad Actual:** 30
Lugar de nacimiento: CIUDAD DE MEXICO
Sexo: HOMBRE **Genero:** MASCULINO **Nombre Social:** ROBERTO EMMANUEL TABOADA GONZALEZ
Nacionalidad: MEXICANA **¿Habla español?:** SI
Idioma o lengua indígena: SIN DATO **Discapacidad:** NO
Fecha de hechos: 02/06/2026 **Hora de hechos:** 18:00 **Fecha de percato:** 02/06/2026 **Hora de percato:** 18:01
Lugar de los hechos: ESTADO: CIUDAD DE MEXICO , MUNICIPIO: MIGUEL HIDALGO
Carpeta de investigación

DATOS	
Características físicas:	complexion: mediana, cara: ovalado, nariz: achatada, boca: grande, labios: gruesos, estatura: 170cm, peso: 80kg
Señas particulares:	numero 1995 en el cuello
Prendas de vestir:	SIN DATO
Autoridades Competentes:	COMISIÓN NACIONAL DE BÚSQUEDA.

ALERTA NACIONAL

La información que se visualiza de la persona desaparecida o no localizada, es recibida e integrada por las autoridades de la Federación y de las Entidades Federativas competentes, por lo que cualquier información que se visualice, puede ser con la autoridad de origen.

Si tienes información que ayude a la localización de alguna Persona Desaparecida o No Localizada, comunicate desde México al número telefónico 800 028 7783 o WhatsApp 55 1309 9024 y proporciona toda la información que tengas.

Gobierno de México | Gobernación | CNB Comisión Nacional de Búsqueda

ALERTA NACIONAL



FICHA DE BÚSQUEDA DE PERSONA DESAPARECIDA

VERONICA NUCAMENDI GOMEZ
Folio Único de Identificación
FI26-1197FD5D9-E39C-4F89-A280-09A32C6011D3

Edad al momento de la desaparición: 36 **Edad Actual:** 36
Lugar de nacimiento: CHIAPAS
Sexo: MUJER **Genero:** FEMENINO **Nombre Social:** VERONICA NUCAMENDI GOMEZ
Nacionalidad: MEXICANA **¿Habla español?:** SI
Idioma o lengua indígena: SIN DATO **Discapacidad:** NO
Fecha de hechos: 03/06/2026 **Hora de hechos:** 12:00 **Fecha de percato:** 03/06/2026 **Hora de percato:** 12:00
Lugar de los hechos: ESTADO: CHIAPAS , MUNICIPIO: CHIAPA DE CORZO
Carpeta de investigación 0430-027-0419-2026

DATOS

Características físicas:	complexion: mediana, cara: rectangular, color de la piel: moreno, cabello: negro corto liso, ojos: cafés medianos, nariz: recta, boca: pequeña, labios: medianos, estatura: 162cm, peso: 65kg
Señas particulares:	NINGUNA
Prendas de vestir:	SIN DATO
Autoridades Competentes:	FISCALÍA GENERAL DEL ESTADO DE CHIAPAS.

ALERTA NACIONAL

La información que se visualiza de la persona desaparecida o no localizada, es recibida e integrada por las autoridades de la Federación y de las Entidades Federativas competentes, por lo que cualquier información que se visualice, puede ser con la autoridad de origen.

Si tienes información que ayude a la localización de alguna Persona Desaparecida o No Localizada, comunicate desde México al número telefónico 800 028 7783 o WhatsApp 55 1309 9024 y proporciona toda la información que tengas.

Gobierno de México | Gobernación | CNB Comisión Nacional de Búsqueda

ALERTA NACIONAL



FICHA DE BÚSQUEDA DE PERSONA DESAPARECIDA

ALBERTO SALINAS CRUZ
Folio Único de Identificación
FI26-10BBB5EF9-4A9C-41EA-B0D6-AE55DC573DD2

Edad al momento de la desaparición: 39 **Edad Actual:** 39
Lugar de nacimiento: BAJA CALIFORNIA SUR
Sexo: HOMBRE **Genero:** MASCULINO
Nacionalidad: MEXICANA **¿Habla español?:** NO
Idioma o lengua indígena: SIN DATO **Discapacidad:** NO
Fecha de hechos: 05/05/2026 **Hora de hechos:** 11:18 **Fecha de percato:** 21/05/2026 **Hora de percato:** 11:18
Lugar de los hechos: ESTADO: BAJA CALIFORNIA SUR , MUNICIPIO: LOS CABOS
Carpeta de investigación SJC/1806/026/NUC

DATOS

Características físicas:	complexion: mediana, cara: redondo, color de la piel: moreno, cabello: negro corto liso, ojos: cafés medianos, nariz: recta, boca: pequeña, labios: gruesos, estatura: 160cm, peso: 75kg
Señas particulares:	figura de dragon shen long
Prendas de vestir:	SIN DATO
Autoridades Competentes:	COMISIÓN ESTATAL DE BÚSQUEDA DE PERSONAS DEL ESTADO DE BAJA CALIFORNIA SUR.

ALERTA NACIONAL

La información que se visualiza de la persona desaparecida o no localizada, es recibida e integrada por las autoridades de la Federación y de las Entidades Federativas competentes, por lo que cualquier información que se visualice, puede ser con la autoridad de origen.

Si tienes información que ayude a la localización de alguna Persona Desaparecida o No Localizada, comunicate desde México al número telefónico 800 028 7783 o WhatsApp 55 1309 9024 y proporciona toda la información que tengas.

Gobierno de México | Gobernación | CNB Comisión Nacional de Búsqueda

ALERTA NACIONAL



ALERTA NACIONAL

La información que se visualiza de la persona desaparecida o no localizada, es recibida e integrada por las autoridades de la Federación y de las Entidades Federativas competentes, por lo que cualquier información que se visualice, puede ser con la autoridad de origen.

FICHA DE BÚSQUEDA DE PERSONA DESAPARECIDA

AXEL ABISAI CRUZ OLMOS
Folio Único de Identificación
FI26-11D04DFC2-A872-41B0-9B94-BA3EDFB81E4E

Edad al momento de la desaparición: 21 **Edad Actual:** 21
Lugar de nacimiento: VERACRUZ
Sexo: HOMBRE **Genero:** MASCULINO
Nacionalidad: MEXICANA **¿Habla español?:** SI
Idioma o lengua indígena: SIN DATO **Discapacidad:** NO
Fecha de hechos: 21/02/2026 **Hora de hechos:** 19:00 **Fecha de percato:** 21/02/2026 **Hora de percato:** 19:00
Lugar de los hechos: ESTADO: VERACRUZ , MUNICIPIO: POZA RICA DE HIDALGO
Carpeta de investigación PZR/FIM/FEADPD/018/2026

DATOS

Características físicas:	complexion: mediana, cara: rectangular, color de la piel: trigueño, cabello: negro corto liso, ojos: cafés medianos, nariz: achatada, boca: mediana, labios: delgados, estatura: 173cm, peso: 65kg
Señas particulares:	cicatriz de apendice
Prendas de vestir:	playera color: crema
Autoridades Competentes:	COMISIÓN ESTATAL DE BÚSQUEDA DE PERSONAS EN EL ESTADO DE VERACRUZ.

Si tienes información que ayude a la localización de alguna Persona Desaparecida o No Localizada, comunicate desde México al número telefónico 800 028 7783 o WhatsApp 55 1309 9024 y proporciona toda la información que tengas.

Gobierno de México | Gobernación | CNB Comisión Nacional de Búsqueda

ALERTA NACIONAL

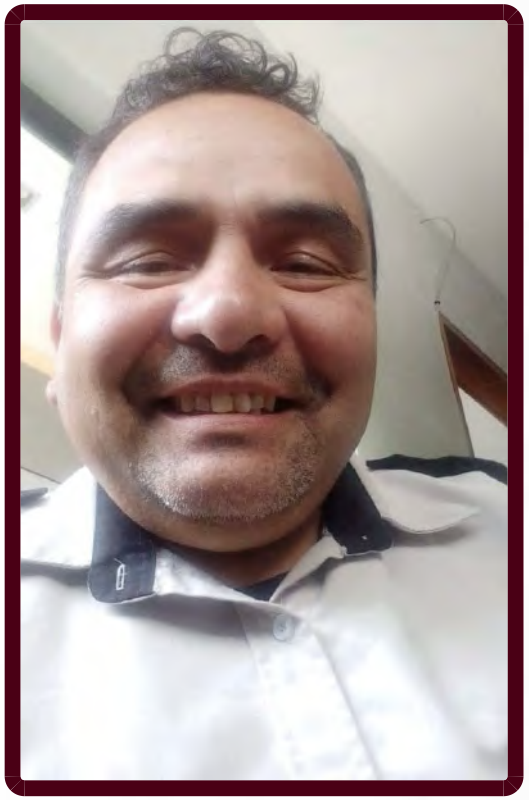

ALERTA NACIONAL

FICHA DE BÚSQUEDA DE PERSONA DESAPARECIDA

DAVID SALAZAR GARCIA
Folio Único de Identificación
FI26-1157DA953-B28C-414E-BD0A-F34D7B4920B3

Edad al momento de la desaparición: 52 **Edad Actual:** 52
Lugar de nacimiento: CIUDAD DE MEXICO
Sexo: HOMBRE **Genero:** MASCULINO
Nacionalidad: MEXICANA **¿Habla español?:** SI
Idioma o lengua indígena: SIN DATO **Discapacidad:** NO
Fecha de hechos: 28/02/2026 **Hora de hechos:** 03:26 **Fecha de percato:** 07/05/2026 **Hora de percato:** 02:00
Lugar de los hechos: ESTADO: CIUDAD DE MEXICO , MUNICIPIO: IZTAPALAPA
Carpeta de investigación

DATOS	
Características físicas:	complexion: mediana, cara: redondo, color de la piel: moreno, ojos: cafés medianos, nariz: achatada, boca: mediana, labios: medianos, estatura: 170cm, peso: 85kg
Señas particulares:	un tatuaje de su nombre escrito en el brazo izquierdo con letras asiaticas
Prendas de vestir:	SIN DATO
Autoridades Competentes:	COMISIÓN NACIONAL DE BÚSQUEDA.

La información que se visualiza de la persona desaparecida o no localizada, es recibida e integrada por las autoridades de la Federación y de las Entidades Federativas competentes, por lo que cualquier información que se visualice, puede ser con la autoridad de origen.

Si tienes información que ayude a la localización de alguna Persona Desaparecida o No Localizada, comunicate desde México al número telefónico 800 028 7783 o WhatsApp 55 1309 9024 y proporciona toda la información que tengas.

Gobierno de México | Gobernación | CNB Comisión Nacional de Búsqueda

ALERTA NACIONAL



ALERTA NACIONAL

FICHA DE BÚSQUEDA DE PERSONA DESAPARECIDA

DORIAN ALI OLIVO RODRIGUEZ
Folio Único de Identificación
FI26-1381C0F9D-45E6-42B3-8E6D-6D7184CFC44C

Edad al momento de la desaparición: 20 **Edad Actual:** 20
Lugar de nacimiento: MORELOS
Sexo: HOMBRE **Genero:** MASCULINO
Nacionalidad: MEXICANA **¿Habla español?:** SI
Idioma o lengua indígena: SIN DATO **Discapacidad:** NO
Fecha de hechos: 02/06/2026 **Hora de hechos:** 14:00 **Fecha de percato:** 02/06/2026 **Hora de percato:** 17:00
Lugar de los hechos: ESTADO: MORELOS , MUNICIPIO: CUAUTLA
Carpeta de investigación FEDFPM/90/2026

DATOS	
Características físicas:	complexion: mediana, cara: ovalado, color de la piel: moreno, cabello: negro mediano ondulado, ojos: negros medianos, nariz: recta, boca: pequeña, labios: gruesos, estatura: 175cm, peso: 75kg
Señas particulares:	cicatriz en la rodilla izquierda derivado de una caida
Prendas de vestir:	SIN DATO
Autoridades Competentes:	FISCALÍA GENERAL DEL ESTADO DE MORELOS.

La información que se visualiza de la persona desaparecida o no localizada, es recibida e integrada por las autoridades de la Federación y de las Entidades Federativas competentes, por lo que cualquier información que se visualice, puede ser con la autoridad de origen.

Si tienes información que ayude a la localización de alguna Persona Desaparecida o No Localizada, comunicate desde México al número telefónico 800 028 7783 o WhatsApp 55 1309 9024 y proporciona toda la información que tengas.

Gobierno de México | Gobernación, Secretaría de Gobernación | CNB Comisión Nacional de Búsqueda

ALERTA NACIONAL



ALERTA NACIONAL

La información que se visualiza de la persona desaparecida o no localizada, es recibida e integrada por las autoridades de la Federación y de las Entidades Federativas competentes, por lo que cualquier información que se visualice, puede ser con la autoridad de origen.

FICHA DE BÚSQUEDA DE PERSONA DESAPARECIDA

ELIAS RODRIGO RAMIREZ ROMERO
Folio Único de Identificación
FI26-1C8088B7E-2CC9-4C47-B904-BD8D2EB2BE51

Edad al momento de la desaparición: 16 **Edad Actual:** 16
Lugar de nacimiento: QUINTANA ROO
Sexo: HOMBRE **Genero:** MASCULINO **Nombre Social:** ELIAS RODRIGO RAMIREZ ROMERO
Nacionalidad: MEXICANA **¿Habla español?:** SI
Idioma o lengua indígena: SIN DATO **Discapacidad:** NO
Fecha de hechos: 01/06/2026 **Hora de hechos:** 18:40 **Fecha de percato:** 01/06/2026 **Hora de percato:** 18:50
Lugar de los hechos: ESTADO: QUINTANA ROO , MUNICIPIO: SOLIDARIDAD
Carpeta de investigación FGE/QROO/SOL/06/4764/2026

DATOS

Características físicas:	complexion: delgada, color de la piel: trigueño, cabello: castaño oscuro corto crespo, estatura: 183cm, peso: 95kg
Señas particulares:	cicatriz en la ceja izquierda
Prendas de vestir:	SIN DATO
Autoridades Competentes:	FISCALÍA GENERAL DEL ESTADO DE QUINTA ROO.

Si tienes información que ayude a la localización de alguna Persona Desaparecida o No Localizada, comunicate desde México al número telefónico 800 028 7783 o WhatsApp 55 1309 9024 y proporciona toda la información que tengas.

Gobierno de México | Gobernación | CNB Comisión Nacional de Búsqueda

ALERTA NACIONAL



ALERTA NACIONAL

FICHA DE BÚSQUEDA DE PERSONA DESAPARECIDA

FERNANDO PAZOS CORDOVA
Folio Único de Identificación
FI26-1D38973DC-96A4-4022-B7FC-FC2273025730

Edad al momento de la desaparición: 36 **Edad Actual:** 36
Lugar de nacimiento: SONORA
Sexo: HOMBRE **Genero:** MASCULINO
Nacionalidad: MEXICANA **¿Habla español?:** SI
Idioma o lengua indígena: SIN DATO **Discapacidad:** NO
Fecha de hechos: 08/03/2026 **Hora de hechos:** 20:00 **Fecha de percato:** 08/03/2026 **Hora de percato:** 20:00
Lugar de los hechos: ESTADO: SONORA , MUNICIPIO: CAJEME
Carpeta de investigación CI/COB/173/173/00458/3-2026

DATOS	
Características físicas:	complexion: delgada, cara: ovalado, cabello: castaño oscuro corto liso, ojos: cafés medianos, nariz: recta, boca: mediana, labios: medianos, estatura: 219cm, peso: 65kg
Señas particulares:	tatuaje en pectoral derecho con la leyenda maria fernanda, tatuaje en pectoral izquierdo con la frase hecho en mexico, tatuaje en la nuca con la leyenda si pasa por tu mente pasa por tu vida, tatuaje en una de sus piernas con la leyenda maria, cicatriz en el estomago de una cirugia
Prendas de vestir:	SIN DATO
Autoridades Competentes:	FISCALÍA GENERAL DE JUSTICIA DEL ESTADO DE SONORA.

La información que se visualiza de la persona desaparecida o no localizada, es recibida e integrada por las autoridades de la Federación y de las Entidades Federativas competentes, por lo que cualquier información que se visualice, puede ser con la autoridad de origen.

Si tienes información que ayude a la localización de alguna Persona Desaparecida o No Localizada, comunicate desde México al número telefónico 800 028 7783 o WhatsApp 55 1309 9024 y proporciona toda la información que tengas.

Gobierno de México | Gobernación | CNB Comisión Nacional de Búsqueda

ALERTA NACIONAL



ALERTA NACIONAL

FICHA DE BÚSQUEDA DE PERSONA DESAPARECIDA

HECTOR MIGUEL RIVERA GOMEZ
Folio Único de Identificación
FI26-1F03FE532-0F66-423C-93E9-65144BDF56E9

Edad al momento de la desaparición: 17 **Edad Actual:** 17
Lugar de nacimiento: SINALOA
Sexo: HOMBRE **Genero:** MASCULINO
Nacionalidad: MEXICANA **¿Habla español?:** SI
Idioma o lengua indígena: SIN DATO **Discapacidad:** NO
Fecha de hechos: 02/06/2026 **Hora de hechos:** 17:00 **Fecha de percato:** 02/06/2026 **Hora de percato:** 17:00
Lugar de los hechos: ESTADO: SINALOA , MUNICIPIO: CULIACÁN
Carpeta de investigación CLN/FEDFP006779/2026/CI

DATOS	
Características físicas:	complexion: delgada, cara: ovalado, color de la piel: moreno, cabello: negro mediano liso, ojos: cafés medianos, nariz: recta, boca: mediana, labios: gruesos, estatura: 175cm, peso: 60kg
Señas particulares:	cicatriz en la ceja derecha , cicatriz en el lado derecho del labio
Prendas de vestir:	calcetin color: negro, pantalón color: azul marino, playera color: azul cielo
Autoridades Competentes:	COMISIÓN ESTATAL DE BÚSQUEDA DE PERSONAS EN EL ESTADO DE SINALOA.

La información que se visualiza de la persona desaparecida o no localizada, es recibida e integrada por las autoridades de la Federación y de las Entidades Federativas competentes, por lo que cualquier información que se visualice, puede ser con la autoridad de origen.

Si tienes información que ayude a la localización de alguna Persona Desaparecida o No Localizada, comunicate desde México al número telefónico 800 028 7783 o WhatsApp 55 1309 9024 y proporciona toda la información que tengas.

Gobierno de México | Gobernación | CNB Comisión Nacional de Búsqueda

ALERTA NACIONAL



FICHA DE BÚSQUEDA DE PERSONA DESAPARECIDA

JOSE DEL CARMEN PECH POOL
Folio Único de Identificación
FI26-103FF3632-3C0A-4314-8EDB-ECBCD7B30C2E

Edad al momento de la desaparición: 69 **Edad Actual:** 69
Lugar de nacimiento: CAMPECHE
Sexo: HOMBRE **Genero:** MASCULINO
Nacionalidad: MEXICANA **¿Habla español?:** SI
Idioma o lengua indígena: SIN DATO **Discapacidad:** SI
Fecha de hechos: 15/05/2026 **Hora de hechos:** 06:00 **Fecha de percato:** 04/06/2026 **Hora de percato:** 10:00
Lugar de los hechos: ESTADO: CAMPECHE , MUNICIPIO: CAMPECHE
Carpeta de investigación CI-2-2026

DATOS	
Características físicas:	complexion: delgada, cara: cuadrado, color de la piel: moreno, cabello: entrecano mediano ondulado, ojos: cafés medianos, nariz: achatada, boca: mediana, labios: delgados, estatura: 155cm, peso: 70kg
Señas particulares:	tatuaje en cara interna de antebrazo con la figura de una mujer
Prendas de vestir:	SIN DATO
Autoridades Competentes:	COMISIÓN LOCAL DE BÚSQUEDA DE PERSONAS DEL ESTADO DE CAMPECHE.

ALERTA NACIONAL

La información que se visualiza de la persona desaparecida o no localizada, es recibida e integrada por las autoridades de la Federación y de las Entidades Federativas competentes, por lo que cualquier información que se visualice, puede ser con la autoridad de origen.

Si tienes información que ayude a la localización de alguna Persona Desaparecida o No Localizada, comunicate desde México al número telefónico 800 028 7783 o WhatsApp 55 1309 9024 y proporciona toda la información que tengas.

Gobierno de México | Gobernación | CNB Comisión Nacional de Búsqueda

ALERTA NACIONAL



ALERTA NACIONAL

FICHA DE BÚSQUEDA DE PERSONA DESAPARECIDA

JUAN CASTILLO RODRIGUEZ
Folio Único de Identificación
FI26-1F6CCB325-95FA-40D9-9269-950F94CD9585

Edad al momento de la desaparición: 26 **Edad Actual:** 26
Lugar de nacimiento: NUEVO LEON
Sexo: HOMBRE **Genero:** MASCULINO
Nacionalidad: MEXICANA **¿Habla español?:** SI
Idioma o lengua indígena: SIN DATO **Discapacidad:** NO
Fecha de hechos: 30/04/2026 **Hora de hechos:** 16:00 **Fecha de percato:** 30/04/2026 **Hora de percato:** 16:00
Lugar de los hechos: ESTADO: NUEVO LEON , MUNICIPIO: GRAL. TERÁN
Carpeta de investigación PENDIENTE

DATOS	
Características físicas:	complexion: delgada, cara: no recuerda, color de la piel: trigueño, cabello: negro no recuerda no recuerda, ojos: cafés no recuerda, nariz: no recuerda, boca: grande, labios: no recuerda, estatura: 170cm
Señas particulares:	tatuajes el brazo derecho que dice rodriguez, en la misma mano petalos de una rosa, en unos dedos de la misma mano unos huesos
Prendas de vestir:	SIN DATO
Autoridades Competentes:	COMISIÓN LOCAL DE BÚSQUEDA DE PERSONAS DE NUEVO LEÓN.

La información que se visualiza de la persona desaparecida o no localizada, es recibida e integrada por las autoridades de la Federación y de las Entidades Federativas competentes, por lo que cualquier información que se visualice, puede ser con la autoridad de origen.

Si tienes información que ayude a la localización de alguna Persona Desaparecida o No Localizada, comunicate desde México al número telefónico 800 028 7783 o WhatsApp 55 1309 9024 y proporciona toda la información que tengas.

Gobierno de México | Gobernación | CNB Comisión Nacional de Búsqueda

ALERTA NACIONAL



ALERTA NACIONAL

FICHA DE BÚSQUEDA DE PERSONA DESAPARECIDA

JUAN JOSE VARGAS FERRER
Folio Único de Identificación
FI26-17AFD075C-0E63-44EF-8152-63CBD5F2D660

Edad al momento de la desaparición: 45 **Edad Actual:** 45
Lugar de nacimiento: MICHOACAN
Sexo: HOMBRE **Genero:** MASCULINO
Nacionalidad: MEXICANA **¿Habla español?:** SI
Idioma o lengua indígena: SIN DATO **Discapacidad:** NO
Fecha de hechos: 28/04/2026 **Hora de hechos:** 17:00 **Fecha de percato:** 28/04/2026 **Hora de percato:** 17:00
Lugar de los hechos: ESTADO: MICHOACAN , MUNICIPIO: MORELIA
Carpeta de investigación FEPD/18040/2026

DATOS

Características físicas:	complexion: delgada, cara: ovalado, color de la piel: moreno, cabello: negro corto ondulado, ojos: negros grandes, nariz: recta, boca: mediana, labios: delgados, estatura: 145cm, peso: 50kg
Señas particulares:	deformidad en el pie derecho
Prendas de vestir:	SIN DATO
Autoridades Competentes:	FISCALÍA GENERAL DEL ESTADO DE MICHOACÁN.

La información que se visualiza de la persona desaparecida o no localizada, es recibida e integrada por las autoridades de la Federación y de las Entidades Federativas competentes, por lo que cualquier información que se visualice, puede ser con la autoridad de origen.

Si tienes información que ayude a la localización de alguna Persona Desaparecida o No Localizada, comunicate desde México al número telefónico 800 028 7783 o WhatsApp 55 1309 9024 y proporciona toda la información que tengas.

Gobierno de México | Gobernación | CNB Comisión Nacional de Búsqueda

ALERTA NACIONAL



FICHA DE BÚSQUEDA DE PERSONA DESAPARECIDA

KARINA MONTSERRAT GOMEZ SANTIZ
Folio Único de Identificación
FI26-138E6C6C6-A698-4B31-86DB-261280F34C7E

Edad al momento de la desaparición: 26 **Edad Actual:** 26
Lugar de nacimiento: CHIAPAS
Sexo: MUJER **Genero:** FEMENINO **Nombre Social:** KARINA MONTSERRAT GOMEZ SANTIZ
Nacionalidad: MEXICANA **¿Habla español?:** SI
Idioma o lengua indígena: SIN DATO **Discapacidad:** NO
Fecha de hechos: 04/06/2026 **Hora de hechos:** 08:30 **Fecha de percato:** 04/06/2026 **Hora de percato:** 08:30
Lugar de los hechos: ESTADO: CHIAPAS , MUNICIPIO: SAN CRISTÓBAL DE LAS CASAS
Carpeta de investigación 0499-078-1008-2026

DATOS	
Características físicas:	complexion: robusta, cara: redondo, color de la piel: moreno, cabello: castaño claro largo liso, ojos: cafés no recuerda, nariz: recta, boca: grande, labios: medianos, estatura: 167cm, peso: 70kg
Señas particulares:	cicatriz en el pecho del lado izquierdo.
Prendas de vestir:	SIN DATO
Autoridades Competentes:	FISCALÍA GENERAL DEL ESTADO DE CHIAPAS.

ALERTA NACIONAL

La información que se visualiza de la persona desaparecida o no localizada, es recibida e integrada por las autoridades de la Federación y de las Entidades Federativas competentes, por lo que cualquier información que se visualice, puede ser con la autoridad de origen.

Si tienes información que ayude a la localización de alguna Persona Desaparecida o No Localizada, comunicate desde México al número telefónico 800 028 7783 o WhatsApp 55 1309 9024 y proporciona toda la información que tengas.

Gobierno de México | Gobernación | CNB Comisión Nacional de Búsqueda

ALERTA NACIONAL



FICHA DE BÚSQUEDA DE PERSONA DESAPARECIDA

LUIS ANGEL MEDELLIN CEPEDA
Folio Único de Identificación
FI26-180642423-F309-406F-A1CC-3201A585D75B

Edad al momento de la desaparición: 21 **Edad Actual:** 21
Lugar de nacimiento: TAMAULIPAS
Sexo: HOMBRE **Genero:** MASCULINO
Nacionalidad: MEXICANA **¿Habla español?:** SI
Idioma o lengua indígena: SIN DATO **Discapacidad:** NO
Fecha de hechos: 29/05/2026 **Hora de hechos:** 22:30 **Fecha de percato:** 30/05/2026 **Hora de percato:** 08:00
Lugar de los hechos: ESTADO: TAMAULIPAS , MUNICIPIO: VICTORIA
Carpeta de investigación FGJT/FEIDDFP/VIC/UE1/00118/2026

DATOS	
Características físicas:	complexion: delgada, cara: rectangular, color de la piel: moreno, cabello: negro mediano liso, ojos: cafés grandes, boca: mediana, labios: delgados, estatura: 170cm, peso: 75kg
Señas particulares:	cicatrices por quemadura de moto
Prendas de vestir:	SIN DATO
Autoridades Competentes:	FISCALÍA GENERAL DE JUSTICIA DEL ESTADO DE TAMAULIPAS.

ALERTA NACIONAL

La información que se visualiza de la persona desaparecida o no localizada, es recibida e integrada por las autoridades de la Federación y de las Entidades Federativas competentes, por lo que cualquier información que se visualice, puede ser con la autoridad de origen.

Si tienes información que ayude a la localización de alguna Persona Desaparecida o No Localizada, comunicate desde México al número telefónico 800 028 7783 o WhatsApp 55 1309 9024 y proporciona toda la información que tengas.

Gobierno de México | Gobernación | CNB Comisión Nacional de Búsqueda

ALERTA NACIONAL



ALERTA NACIONAL

FICHA DE BÚSQUEDA DE PERSONA DESAPARECIDA

MANUEL ALEJANDRO OLGUIN GOMEZ
Folio Único de Identificación
FI26-16F6F0C1A-0437-4DBC-8F65-B82A31C10B9B

Edad al momento de la desaparición: 20 **Edad Actual:** 20
Lugar de nacimiento: SINALOA
Sexo: HOMBRE **Genero:** MASCULINO
Nacionalidad: MEXICANA **¿Habla español?:** SI
Idioma o lengua indígena: SIN DATO **Discapacidad:** NO
Fecha de hechos: 02/06/2026 **Hora de hechos:** 17:00 **Fecha de percato:** 02/06/2026 **Hora de percato:** 17:00
Lugar de los hechos: ESTADO: SINALOA , MUNICIPIO: CULIACÁN
Carpeta de investigación CLN/FEDFP006779/2026/CI

DATOS

Características físicas:	complexion: mediana, cara: ovalado, color de la piel: blanco, cabello: castaño oscuro corto crespo, ojos: cafés medianos, nariz: recta, boca: mediana, labios: medianos, estatura: 174cm, peso: 70kg
Señas particulares:	cicatriz en la nariz por varicela
Prendas de vestir:	SIN DATO
Autoridades Competentes:	COMISIÓN ESTATAL DE BÚSQUEDA DE PERSONAS EN EL ESTADO DE SINALOA.

La información que se visualiza de la persona desaparecida o no localizada, es recibida e integrada por las autoridades de la Federación y de las Entidades Federativas competentes, por lo que cualquier información que se visualice, puede ser con la autoridad de origen.

Si tienes información que ayude a la localización de alguna Persona Desaparecida o No Localizada, comunicate desde México al número telefónico 800 028 7783 o WhatsApp 55 1309 9024 y proporciona toda la información que tengas.

Gobierno de México | Gobernación | CNB Comisión Nacional de Búsqueda

ALERTA NACIONAL



ALERTA NACIONAL

FICHA DE BÚSQUEDA DE PERSONA DESAPARECIDA

MARISOL CHAVEZ CASARRUBIAS
Folio Único de Identificación
FI26-1FB12F599-D6B9-4829-A222-56A9EB12D4C1

Edad al momento de la desaparición: 25 **Edad Actual:** 25
Lugar de nacimiento: MORELOS
Sexo: MUJER **Genero:** FEMENINO
Nacionalidad: MEXICANA **¿Habla español?:** SI
Idioma o lengua indígena: SIN DATO **Discapacidad:** NO
Fecha de hechos: 02/06/2026 **Hora de hechos:** 14:09 **Fecha de percato:** 03/06/2026 **Hora de percato:** 16:00
Lugar de los hechos: ESTADO: MORELOS , MUNICIPIO: HUITZILAC
Carpeta de investigación SC01/5592/2026

DATOS	
Características físicas:	complexion: mediana, cara: redondo, color de la piel: moreno, cabello: negro mediano ondulado, ojos: cafés pequeños, nariz: achatada, boca: mediana, labios: medianos, estatura: 154cm, peso: 77kg
Señas particulares:	cicatriz en la ceja izquierda , tatuaje en el biceps derecho con el numero 1983, tatuaje en el antebrazo derecho
Prendas de vestir:	pantalón color: azul, playera color: beige, tenis color: negro
Autoridades Competentes:	FISCALÍA GENERAL DEL ESTADO DE MORELOS.

La información que se visualiza de la persona desaparecida o no localizada, es recibida e integrada por las autoridades de la Federación y de las Entidades Federativas competentes, por lo que cualquier información que se visualice, puede ser con la autoridad de origen.

Si tienes información que ayude a la localización de alguna Persona Desaparecida o No Localizada, comunicate desde México al número telefónico 800 028 7783 o WhatsApp 55 1309 9024 y proporciona toda la información que tengas.

Gobierno de México | Gobernación | CNB Comisión Nacional de Búsqueda

ALERTA NACIONAL

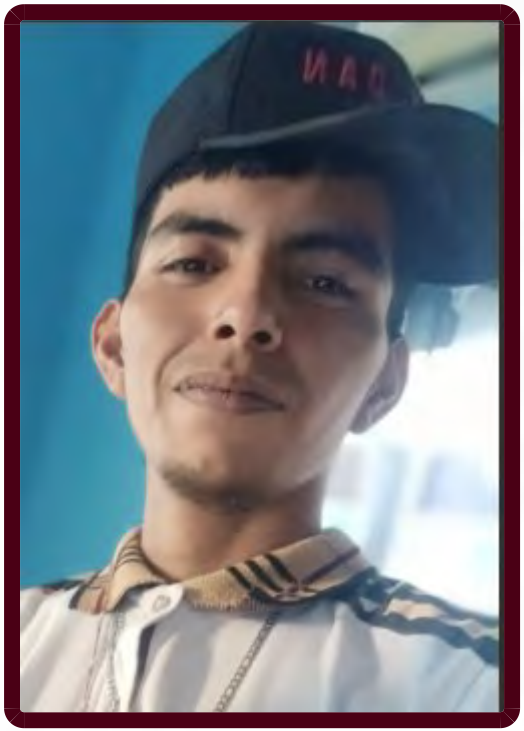

FICHA DE BÚSQUEDA DE PERSONA DESAPARECIDA

RUBEN ALEJANDRO CASTRO SANCHEZ
Folio Único de Identificación
FI26-153BD04FE-E061-4E19-ACBC-2B01A5FE7EA7

Edad al momento de la desaparición: 22 **Edad Actual:** 22
Lugar de nacimiento: TAMAULIPAS
Sexo: HOMBRE **Genero:** MASCULINO
Nacionalidad: MEXICANA **¿Habla español?:** SI
Idioma o lengua indígena: SIN DATO **Discapacidad:** NO
Fecha de hechos: 29/05/2026 **Hora de hechos:** 00:00 **Fecha de percato:** 29/05/2026 **Hora de percato:** 00:00
Lugar de los hechos: ESTADO: TAMAULIPAS , MUNICIPIO: VICTORIA
Carpeta de investigación FGJT/FEIDDFP/VIC/UE1/00114/2026

DATOS	
Características físicas:	complexion: delgada, cara: ovalado, color de la piel: moreno, cabello: castaño oscuro largo ondulado, ojos: cafés grandes, nariz: achatada, boca: grande, labios: gruesos, estatura: 170cm, peso: 60kg
Señas particulares:	tatuaje en brazo derecho con el nombre de marlen
Prendas de vestir:	SIN DATO
Autoridades Competentes:	FISCALÍA GENERAL DE JUSTICIA DEL ESTADO DE TAMAULIPAS.

ALERTA NACIONAL

La información que se visualiza de la persona desaparecida o no localizada, es recibida e integrada por las autoridades de la Federación y de las Entidades Federativas competentes, por lo que cualquier información que se visualice, puede ser con la autoridad de origen.

Si tienes información que ayude a la localización de alguna Persona Desaparecida o No Localizada, comunicate desde México al número telefónico 800 028 7783 o WhatsApp 55 1309 9024 y proporciona toda la información que tengas.

Gobierno de México | Gobernación | CNB Comisión Nacional de Búsqueda

ALERTA NACIONAL



ALERTA NACIONAL

La información que se visualiza de la persona desaparecida o no localizada, es recibida e integrada por las autoridades de la Federación y de las Entidades Federativas competentes, por lo que cualquier información que se visualice, puede ser con la autoridad de origen.

FICHA DE BÚSQUEDA DE PERSONA DESAPARECIDA

WENDY LIZETH GARCIA VAZQUEZ
Folio Único de Identificación
FI26-15883ED16-430D-4658-A863-C112089DE7B5

Edad al momento de la desaparición: 15 **Edad Actual:** 15
Lugar de nacimiento: BAJA CALIFORNIA SUR
Sexo: MUJER **Genero:** FEMENINO **Nombre Social:**
Nacionalidad: MEXICANA **¿Habla español?:** SI
Idioma o lengua indígena: SIN DATO **Discapacidad:** NO
Fecha de hechos: 02/06/2026 **Hora de hechos:** 04:00 **Fecha de percato:** 02/06/2026 **Hora de percato:** 04:00
Lugar de los hechos: ESTADO: BAJA CALIFORNIA SUR , MUNICIPIO: LOS CABOS
Carpeta de investigación CSL/2589/2026/NUC

DATOS

Características físicas:	complexion: mediana, cara: redondo, color de la piel: moreno, cabello: negro corto ondulado, ojos: cafés medianos, nariz: achatada, boca: mediana, labios: medianos, estatura: 160cm, peso: 60kg
Señas particulares:	NINGUNA
Prendas de vestir:	SIN DATO
Autoridades Competentes:	COMISIÓN ESTATAL DE BÚSQUEDA DE PERSONAS DEL ESTADO DE BAJA CALIFORNIA SUR.

Si tienes información que ayude a la localización de alguna Persona Desaparecida o No Localizada, comunicate desde México al número telefónico 800 028 7783 o WhatsApp 55 1309 9024 y proporciona toda la información que tengas.

Gobierno de México | Gobernación | CNB Comisión Nacional de Búsqueda

ALERTA NACIONAL



ALERTA NACIONAL

FICHA DE BÚSQUEDA DE PERSONA DESAPARECIDA

ALEJANDRO TAPIA HUERTA
Folio Único de Identificación
FI26-10D16E1E7-B870-4C67-ABCC-A6BB8C8FDD7C

Edad al momento de la desaparición: 33 **Edad Actual:** 33
Lugar de nacimiento: MICHOACAN
Sexo: HOMBRE **Genero:** MASCULINO
Nacionalidad: MEXICANA **¿Habla español?:** SIN DATO
Idioma o lengua indígena: SIN DATO **Discapacidad:** NO
Fecha de hechos: 31/05/2026 **Hora de hechos:** 21:40 **Fecha de percato:** 31/05/2026 **Hora de percato:** 21:40
Lugar de los hechos: ESTADO: MICHOACAN , MUNICIPIO: HUANIQUEO

DATOS

Características físicas:	complexion: delgada, cara: ovalado, color de la piel: moreno, cabello: negro corto liso, ojos: cafés pequeños, nariz: recta, boca: mediana, labios: delgados, estatura: 170cm, peso: 65kg
Señas particulares:	lunar grande color morado en el antebrazo izquierdo , tatuaje en el pecho del lazo izquierdo con la figura de una estrella
Prendas de vestir:	bermuda color: cafe, camisa color: blanco, tenis color: beige
Autoridades Competentes:	FISCALÍA GENERAL DEL ESTADO DE MICHOACÁN.
Carpeta de investigación:	FRZA / 23567 / 2026

La información que se visualiza de la persona desaparecida o no localizada, es recibida e integrada por las autoridades de la Federación y de las Entidades Federativas competentes, por lo que cualquier información que se visualice, puede ser con la autoridad de origen.

Si tienes información que ayude a la localización de alguna Persona Desaparecida o No Localizada, comunicate desde México al número telefónico 800 028 7783 o WhatsApp 55 1309 9024 y proporciona toda la información que tengas.

ALERTA NACIONAL



FICHA DE BÚSQUEDA DE PERSONA DESAPARECIDA

ANGEL CHANG ORTEGA
Folio Único de Identificación
FI26-1B13CF14B-1290-4032-8D7B-2F47864927B7

Edad al momento de la desaparición: 47 **Edad Actual:** 47
Lugar de nacimiento: QUINTANA ROO
Sexo: HOMBRE **Genero:** MASCULINO
Nacionalidad: MEXICANA **¿Habla español?:** SI
Idioma o lengua indígena: SIN DATO **Discapacidad:** NO
Fecha de hechos: 22/04/2026 **Hora de hechos:** 15:00 **Fecha de percato:** 22/04/2026 **Hora de percato:** 16:00
Lugar de los hechos: ESTADO: QUINTANA ROO , MUNICIPIO: SOLIDARIDAD
Carpeta de investigación FGE/QROO/SOL/06/4731/2026

DATOS	
Características físicas:	complexion: delgada, color de la piel: moreno, cabello: castaño oscuro corto ondulado, estatura: 150cm, peso: 55kg
Señas particulares:	tatuaje debajo del hombro en el brazo izquierdo del rostro de cristo, una cicatriz entre el bigote y el labio y unacicatriz en el brazo derecho desde la muñeca hasta el codo
Prendas de vestir:	SIN DATO
Autoridades Competentes:	FISCALÍA GENERAL DEL ESTADO DE QUINTA ROO.

La información que se visualiza de la persona desaparecida o no localizada, es recibida e integrada por las autoridades de la Federación y de las Entidades Federativas competentes, por lo que cualquier información que se visualice, puede ser con la autoridad de origen.

Si tienes información que ayude a la localización de alguna Persona Desaparecida o No Localizada, comunicate desde México al número telefónico 800 028 7783 o WhatsApp 55 1309 9024 y proporciona toda la información que tengas.

Gobierno de México | Gobernación | CNB Comisión Nacional de Búsqueda

ALERTA NACIONAL



ALERTA NACIONAL

FICHA DE BÚSQUEDA DE PERSONA DESAPARECIDA

ANTHONY ESTRADA GARCIA
Folio Único de Identificación
FI26-199381A8E-D6F3-4F42-993E-5C079AAF41F2

Edad al momento de la desaparición: 16 **Edad Actual:** 16
Lugar de nacimiento: ZACATECAS
Sexo: HOMBRE **Genero:** MASCULINO
Nacionalidad: MEXICANA **¿Habla español?:** SI
Idioma o lengua indígena: SIN DATO **Discapacidad:** NO
Fecha de hechos: 02/06/2026 **Hora de hechos:** 03:00 **Fecha de percato:** 02/06/2026 **Hora de percato:** 08:00
Lugar de los hechos: ESTADO: ZACATECAS , MUNICIPIO: FRESNILLO
Carpeta de investigación FGJEZ/FEDFPDCP-ZAC/5482/2026-6

DATOS	
Características físicas:	complexion: delgada, cara: ovalado, color de la piel: moreno, ojos: cafés medianos, boca: mediana, labios: medianos, estatura: 168cm, peso: 55kg
Señas particulares:	tatuaje en mano derecha la leyenda mi padre mi angel mi madre mi vida
Prendas de vestir:	camisola color: rojo, pantalón color: azul, tenis color: rojo
Autoridades Competentes:	FISCALÍA GENERAL DE JUSTICIA DEL ESTADO DE ZACATECAS.

La información que se visualiza de la persona desaparecida o no localizada, es recibida e integrada por las autoridades de la Federación y de las Entidades Federativas competentes, por lo que cualquier información que se visualice, puede ser con la autoridad de origen.

Si tienes información que ayude a la localización de alguna Persona Desaparecida o No Localizada, comunicate desde México al número telefónico 800 028 7783 o WhatsApp 55 1309 9024 y proporciona toda la información que tengas.

Gobierno de México | Gobernación | CNB Comisión Nacional de Búsqueda

ALERTA NACIONAL

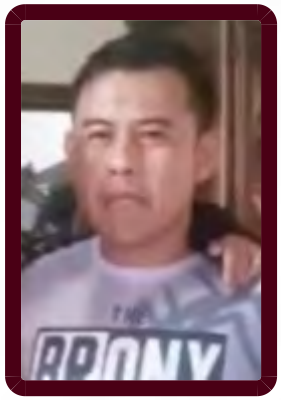

FICHA DE BÚSQUEDA DE PERSONA DESAPARECIDA

CHRISTIAN JOSUE CRUZ ORTIZ
Folio Único de Identificación
FI26-102FBDA66-4636-4B9E-BEA3-8667EA11DB81

Edad al momento de la desaparición: 32 **Edad Actual:** 32
Lugar de nacimiento: TAMAULIPAS
Sexo: HOMBRE **Genero:** MASCULINO
Nacionalidad: MEXICANA **¿Habla español?:** SI
Idioma o lengua indígena: SIN DATO **Discapacidad:** NO
Fecha de hechos: 30/05/2026 **Hora de hechos:** 02:50 **Fecha de percato:** 30/05/2026 **Hora de percato:** 02:50
Lugar de los hechos: ESTADO: TAMAULIPAS , MUNICIPIO: VICTORIA
Carpeta de investigación FGJT/FEIDDFP/VIC/UE1/00112/2026

DATOS	
Características físicas:	complexion: mediana, cara: ovalado, color de la piel: blanco, ojos: miel medianos, nariz: recta, boca: mediana, labios: medianos, estatura: 155cm, peso: 86kg
Señas particulares:	cicatriz abajo del menton en forma de pozo de 1 cm aproximadamente, tatuaje en brazo derecho con el nombre josue
Prendas de vestir:	playera color: rojo, shorts color: negro, zapatos color: negro
Autoridades Competentes:	FISCALÍA GENERAL DE JUSTICIA DEL ESTADO DE TAMAULIPAS.

ALERTA NACIONAL

La información que se visualiza de la persona desaparecida o no localizada, es recibida e integrada por las autoridades de la Federación y de las Entidades Federativas competentes, por lo que cualquier información que se visualice, puede ser con la autoridad de origen.

Si tienes información que ayude a la localización de alguna Persona Desaparecida o No Localizada, comunicate desde México al número telefónico 800 028 7783 o WhatsApp 55 1309 9024 y proporciona toda la información que tengas.

ALERTA NACIONAL



FICHA DE BÚSQUEDA DE PERSONA DESAPARECIDA

CONCEPCION DEL CARMEN CABALLERO MENDOZA
Folio Único de Identificación
FI26-12D2DA469-F96A-459A-921C-C8ACBBC4D127

Edad al momento de la desaparición: 58 **Edad Actual:** 58
Lugar de nacimiento: CHIAPAS
Sexo: MUJER **Genero:** FEMENINO
Nacionalidad: MEXICANA **¿Habla español?:** SI
Idioma o lengua indígena: SIN DATO **Discapacidad:** NO
Fecha de hechos: 21/05/2026 **Hora de hechos:** 10:00 **Fecha de percato:** 21/05/2026 **Hora de percato:** 10:00
Lugar de los hechos: ESTADO: CHIAPAS , MUNICIPIO: COMITÁN DE DOMÍNGUEZ
Carpeta de investigación 0774-019-0610-2026

DATOS	
Características físicas:	complexion: robusta, cara: redondo, color de la piel: moreno, cabello: rojizo corto liso, ojos: cafés medianos, nariz: no recuerda, boca: mediana, labios: gruesos, estatura: 160cm, peso: 78kg
Señas particulares:	mancha en la pierna izquierda.
Prendas de vestir:	SIN DATO
Autoridades Competentes:	FISCALÍA GENERAL DEL ESTADO DE CHIAPAS.

La información que se visualiza de la persona desaparecida o no localizada, es recibida e integrada por las autoridades de la Federación y de las Entidades Federativas competentes, por lo que cualquier información que se visualice, puede ser con la autoridad de origen.

Si tienes información que ayude a la localización de alguna Persona Desaparecida o No Localizada, comunicate desde México al número telefónico 800 028 7783 o WhatsApp 55 1309 9024 y proporciona toda la información que tengas.

Gobierno de México | Gobernación | CNB Comisión Nacional de Búsqueda

ALERTA NACIONAL



ALERTA NACIONAL

La información que se visualiza de la persona desaparecida o no localizada, es recibida e integrada por las autoridades de la Federación y de las Entidades Federativas competentes, por lo que cualquier información que se visualice, puede ser con la autoridad de origen.

FICHA DE BÚSQUEDA DE PERSONA DESAPARECIDA

DARIO FERNANDO BALDERAS CORIA
Folio Único de Identificación
FI26-1061D8CF5-E403-45EB-9ED9-2DA61CE74C30

Edad al momento de la desaparición: 45 **Edad Actual:** 45
Lugar de nacimiento: MICHOACAN
Sexo: HOMBRE **Genero:** MASCULINO
Nacionalidad: MEXICANA **¿Habla español?:** SI
Idioma o lengua indígena: SIN DATO **Discapacidad:** NO
Fecha de hechos: 31/05/2026 **Hora de hechos:** 20:30 **Fecha de percato:** 31/05/2026 **Hora de percato:** 20:30
Lugar de los hechos: ESTADO: MICHOACAN , MUNICIPIO: QUIROGA
Carpeta de investigación FEPD/23552/2026

DATOS

Características físicas:	, cara: ovalado, color de la piel: moreno, cabello: negro corto liso, ojos: cafés grandes, estatura: 175cm, peso: 70kg
Señas particulares:	NINGUNA
Prendas de vestir:	SIN DATO
Autoridades Competentes:	FISCALÍA GENERAL DEL ESTADO DE MICHOACÁN.

Si tienes información que ayude a la localización de alguna Persona Desaparecida o No Localizada, comunicate desde México al número telefónico 800 028 7783 o WhatsApp 55 1309 9024 y proporciona toda la información que tengas.

Gobierno de México | Gobernación | CNB Comisión Nacional de Búsqueda

ALERTA NACIONAL



ALERTA NACIONAL

FICHA DE BÚSQUEDA DE PERSONA DESAPARECIDA

DAVID JONATHAN HUCHIN GAMBOA
Folio Único de Identificación
FI26-14583C347-F07B-4E0E-8E13-B5C02E6D3A06

Edad al momento de la desaparición: 39 **Edad Actual:** 39
Lugar de nacimiento: CAMPECHE
Sexo: HOMBRE **Genero:** MASCULINO
Nacionalidad: MEXICANA **¿Habla español?:** SI
Idioma o lengua indígena: SIN DATO **Discapacidad:** NO
Fecha de hechos: 30/05/2026 **Hora de hechos:** 08:00 **Fecha de percato:** 01/06/2026 **Hora de percato:** 12:00
Lugar de los hechos: ESTADO: CAMPECHE , MUNICIPIO: DZITBALCHE

DATOS

Características físicas:	complexion: mediana, cara: ovalado, color de la piel: trigueño, cabello: negro corto liso, ojos: negros medianos, nariz: achatada, boca: mediana, labios: medianos, estatura: 170cm, peso: 90kg
Señas particulares:	tiene rasguños en el pecho
Prendas de vestir:	pantalón color: azul, playera color: azul
Autoridades Competentes:	COMISIÓN LOCAL DE BÚSQUEDA DE PERSONAS DEL ESTADO DE CAMPECHE.
Carpeta de investigación:	CI-1-2026-50

La información que se visualiza de la persona desaparecida o no localizada, es recibida e integrada por las autoridades de la Federación y de las Entidades Federativas competentes, por lo que cualquier información que se visualice, puede ser con la autoridad de origen.

Si tienes información que ayude a la localización de alguna Persona Desaparecida o No Localizada, comunicate desde México al número telefónico 800 028 7783 o WhatsApp 55 1309 9024 y proporciona toda la información que tengas.

Gobierno de México | Gobernación | CNB Comisión Nacional de Búsqueda

ALERTA NACIONAL



FICHA DE BÚSQUEDA DE PERSONA DESAPARECIDA

DULCE SUGEY LUGO HERNANDEZ
Folio Único de Identificación
FI26-1B176FACF-A34B-423E-9BDC-4FAEB9B980B8

Edad al momento de la desaparición: 14 **Edad Actual:** 14
Lugar de nacimiento: VERACRUZ
Sexo: MUJER **Genero:** FEMENINO **Nombre Social:** NINGUNO
Nacionalidad: MEXICANA **¿Habla español?:** SI
Idioma o lengua indígena: SIN DATO **Discapacidad:** NO
Fecha de hechos: 01/06/2026 **Hora de hechos:** 16:30 **Fecha de percato:** 01/06/2026 **Hora de percato:** 16:30
Lugar de los hechos: ESTADO: VERACRUZ , MUNICIPIO: MEDELLÍN
Carpeta de investigación VER/FIM/FEADPD/121/2026

DATOS	
Características físicas:	complexion: delgada, cara: ovalado, color de la piel: moreno, cabello: negro corto liso, ojos: negros pequeños, nariz: recta, boca: pequeña, labios: delgados, estatura: 150cm, peso: 50kg
Señas particulares:	cicatriz de cesarea vertical
Prendas de vestir:	SIN DATO
Autoridades Competentes:	FISCALÍA GENERAL DEL ESTADO DE VERACRUZ DE IGNACIO DE LA LLAVE.

ALERTA NACIONAL

La información que se visualiza de la persona desaparecida o no localizada, es recibida e integrada por las autoridades de la Federación y de las Entidades Federativas competentes, por lo que cualquier información que se visualice, puede ser con la autoridad de origen.

Si tienes información que ayude a la localización de alguna Persona Desaparecida o No Localizada, comunicate desde México al número telefónico 800 028 7783 o WhatsApp 55 1309 9024 y proporciona toda la información que tengas.

Gobierno de México | Gobernación | CNB Comisión Nacional de Búsqueda

ALERTA NACIONAL

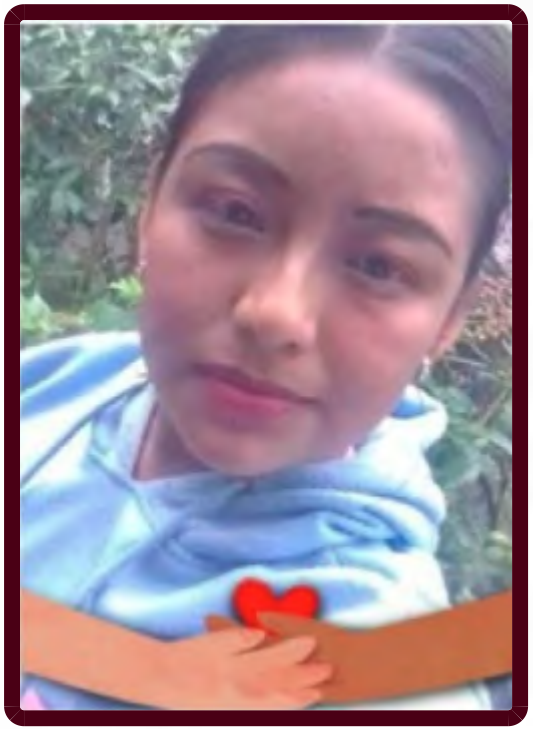

FICHA DE BÚSQUEDA DE PERSONA DESAPARECIDA

ERIKA BERNABE SANTIAGO
Folio Único de Identificación
FI26-17F6B2AF5-D887-41B6-B0D8-FA439C865E6C

Edad al momento de la desaparición: 20 **Edad Actual:** 20
Lugar de nacimiento: PUEBLA
Sexo: MUJER **Genero:** FEMENINO
Nacionalidad: MEXICANA **¿Habla español?:** SI
Idioma o lengua indígena: SIN DATO **Discapacidad:** NO
Fecha de hechos: 18/05/2026 **Hora de hechos:** 08:00 **Fecha de percato:** 18/05/2026 **Hora de percato:** 08:00
Lugar de los hechos: ESTADO: PUEBLA , MUNICIPIO: ZOQUIAPAN
Carpeta de investigación

DATOS	
Características físicas:	complexion: robusta, cara: ovalado, color de la piel: moreno, ojos: cafés medianos, boca: mediana, labios: delgados, estatura: 168cm
Señas particulares:	cicatriz de aproximadamente 2 cm en el lado derecho del cuello
Prendas de vestir:	SIN DATO
Autoridades Competentes:	COMISIÓN DE BÚSQUEDA DE PERSONAS DEL ESTADO DE PUEBLA.

ALERTA NACIONAL

La información que se visualiza de la persona desaparecida o no localizada, es recibida e integrada por las autoridades de la Federación y de las Entidades Federativas competentes, por lo que cualquier información que se visualice, puede ser con la autoridad de origen.

Si tienes información que ayude a la localización de alguna Persona Desaparecida o No Localizada, comunicate desde México al número telefónico 800 028 7783 o WhatsApp 55 1309 9024 y proporciona toda la información que tengas.

Gobierno de México | Gobernación | CNB Comisión Nacional de Búsqueda

ALERTA NACIONAL

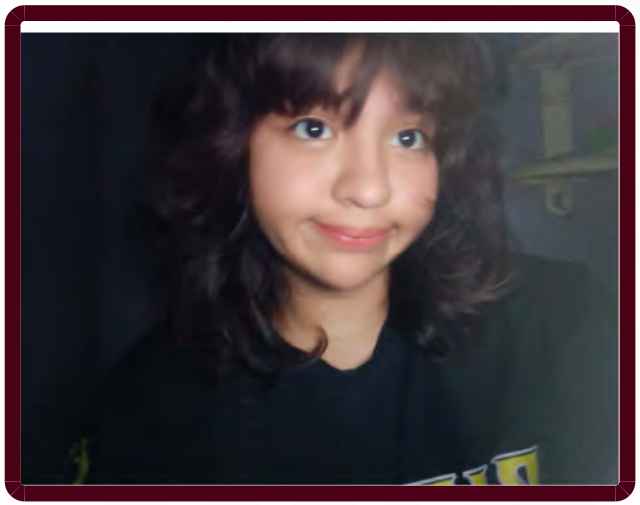

FICHA DE BÚSQUEDA DE PERSONA DESAPARECIDA

IYARI NIKTE ESTUDILLO CORAZA
Folio Único de Identificación
FI26-14A72CD29-F275-4C35-9EB5-83D0EAF9CE2D

Edad al momento de la desaparición: 14 **Edad Actual:** 14
Lugar de nacimiento: HIDALGO
Sexo: MUJER **Genero:** FEMENINO
Nacionalidad: MEXICANA **¿Habla español?:** SIN DATO
Idioma o lengua indígena: SIN DATO **Discapacidad:** NO
Fecha de hechos: 02/06/2026 **Hora de hechos:** 16:30 **Fecha de percato:** 03/06/2026 **Hora de percato:** 10:05
Lugar de los hechos: ESTADO: HIDALGO , MUNICIPIO: TEPEAPULCO

DATOS

Características físicas:	complexion: mediana, cara: redondo, color de la piel: moreno, cabello: castaño oscuro largo ondulado, ojos: cafés medianos, labios: medianos, estatura: 160cm, peso: 60kg
Señas particulares:	en ceja de lado derecho,
Prendas de vestir:	SIN DATO
Autoridades Competentes:	PROCURADURÍA GENERAL DE JUSTICIA DEL ESTADO DE HIDALGO.
Carpeta de investigación:	03-2026-00428

La información que se visualiza de la persona desaparecida o no localizada, es recibida e integrada por las autoridades de la Federación y de las Entidades Federativas competentes, por lo que cualquier información que se visualice, puede ser con la autoridad de origen.

Si tienes información que ayude a la localización de alguna Persona Desaparecida o No Localizada, comunicate desde México al número telefónico 800 028 7783 o WhatsApp 55 1309 9024 y proporciona toda la información que tengas.

ALERTA NACIONAL

Gobierno de México | Gobernación | CNB Comisión Nacional de Búsqueda

ALERTA NACIONAL



ALERTA NACIONAL

FICHA DE BÚSQUEDA DE PERSONA DESAPARECIDA

JESSICA NOEMI REYES GUZMAN
Folio Único de Identificación
FI26-1772A971C-A012-438E-B006-464DD44256C0

Edad al momento de la desaparición: 45 **Edad Actual:** 45
Lugar de nacimiento: VERACRUZ
Sexo: MUJER **Genero:** FEMENINO **Nombre Social:** JESSI
Nacionalidad: MEXICANA **¿Habla español?:** SI
Idioma o lengua indígena: SIN DATO **Discapacidad:** NO
Fecha de hechos: 17/05/2026 **Hora de hechos:** 11:00 **Fecha de percato:** 17/05/2026 **Hora de percato:** 11:00
Lugar de los hechos: ESTADO: VERACRUZ , MUNICIPIO: CÓRDOBA
Carpeta de investigación CRB/FIM/FEADPD/067/2026

DATOS	
Características físicas:	complexion: mediana, cara: ovalado, color de la piel: trigueño, cabello: rojizo mediano ondulado, ojos: cafés pequeños, nariz: alomada, boca: pequeña, labios: delgados, estatura: 150cm, peso: 50kg
Señas particulares:	cicatriz por apendice, cicatriz por vesicula, cicatriz por cesarea, tatuaje en el pecho del lado derecho de un corazon con la inicial de una j dentro del corazon.
Prendas de vestir:	blusa, pantiblusa, bluson color: negro, pantalón color: azul, tenis
Autoridades Competentes:	FISCALÍA GENERAL DEL ESTADO DE VERACRUZ DE IGNACIO DE LA LLAVE.

La información que se visualiza de la persona desaparecida o no localizada, es recibida e integrada por las autoridades de la Federación y de las Entidades Federativas competentes, por lo que cualquier información que se visualice, puede ser con la autoridad de origen.

Si tienes información que ayude a la localización de alguna Persona Desaparecida o No Localizada, comunicate desde México al número telefónico 800 028 7783 o WhatsApp 55 1309 9024 y proporciona toda la información que tengas.

Gobierno de México | Gobernación | CNB Comisión Nacional de Búsqueda

ALERTA NACIONAL



FICHA DE BÚSQUEDA DE PERSONA DESAPARECIDA

JESUS ALEJANDRO RAMIREZ MEDRANO
Folio Único de Identificación
FI26-1920C5E94-CDD6-4C8A-BAE3-B97E1B655D2E

Edad al momento de la desaparición: 21 **Edad Actual:** 21
Lugar de nacimiento: PUEBLA
Sexo: HOMBRE **Genero:** FEMENINO
Nacionalidad: MEXICANA **¿Habla español?:** SI
Idioma o lengua indígena: SIN DATO **Discapacidad:** NO
Fecha de hechos: 16/05/2026 **Hora de hechos:** 08:00 **Fecha de percato:** 16/05/2026 **Hora de percato:** 08:00
Lugar de los hechos: ESTADO: PUEBLA , MUNICIPIO: NOPALUCAN
Carpeta de investigación

DATOS	
Características físicas:	complexion: delgada, cara: ovalado, color de la piel: moreno, ojos: cafés medianos, boca: mediana, labios: delgados, estatura: 170cm
Señas particulares:	cicatriz en la mano derecha
Prendas de vestir:	SIN DATO
Autoridades Competentes:	COMISIÓN DE BÚSQUEDA DE PERSONAS DEL ESTADO DE PUEBLA.

ALERTA NACIONAL

La información que se visualiza de la persona desaparecida o no localizada, es recibida e integrada por las autoridades de la Federación y de las Entidades Federativas competentes, por lo que cualquier información que se visualice, puede ser con la autoridad de origen.

Si tienes información que ayude a la localización de alguna Persona Desaparecida o No Localizada, comunicate desde México al número telefónico 800 028 7783 o WhatsApp 55 1309 9024 y proporciona toda la información que tengas.

Gobierno de México | Gobernación | CNB Comisión Nacional de Búsqueda

ALERTA NACIONAL



ALERTA NACIONAL

La información que se visualiza de la persona desaparecida o no localizada, es recibida e integrada por las autoridades de la Federación y de las Entidades Federativas competentes, por lo que cualquier información que se visualice, puede ser con la autoridad de origen.

FICHA DE BÚSQUEDA DE PERSONA DESAPARECIDA

JOSE MARTIN VERDE DOMINGUEZ
Folio Único de Identificación
FI26-1DCB8E5EE-CACC-4D20-B661-356270A4F4E0

Edad al momento de la desaparición: 37 **Edad Actual:** 37
Lugar de nacimiento: SINALOA
Sexo: HOMBRE **Genero:** MASCULINO **Nombre Social:** SIN PSEUDONIMO
Nacionalidad: MEXICANA **¿Habla español?:** SI
Idioma o lengua indígena: SIN DATO **Discapacidad:** NO
Fecha de hechos: 30/05/2026 **Hora de hechos:** 19:30 **Fecha de percato:** 30/05/2026 **Hora de percato:** 20:00
Lugar de los hechos: ESTADO: SINALOA , MUNICIPIO: ROSARIO
Carpeta de investigación RSRIO/UIMP/004835/2026

DATOS

Características físicas:	complexion: mediana, cara: ovalado, color de la piel: moreno, cabello: castaño oscuro corto ondulado, ojos: miel medianos, nariz: no recuerda, boca: grande, labios: gruesos, estatura: 180cm, peso: 80kg
Señas particulares:	cicatriz ubicada en alguna de sus cejas, tatuaje ubicado en brazo izquierdo con las iniciales m, l, n, a y la leyenda familia en la parte inferioir, cicatriz ubicada en alguna de sus cejas, tatuaje ubicado en brazo izquierdo con las iniciales m, l, n, a y la leyenda familia en la parte inferioir
Prendas de vestir:	pantalón color: azul marino, playera color: blanco, zapatos color: negro
Autoridades Competentes:	COMISIÓN ESTATAL DE BÚSQUEDA DE PERSONAS EN EL ESTADO DE SINALOA.

Si tienes información que ayude a la localización de alguna Persona Desaparecida o No Localizada, comunicate desde México al número telefónico 800 028 7783 o WhatsApp 55 1309 9024 y proporciona toda la información que tengas.

Gobierno de México | Gobernación | CNB Comisión Nacional de Búsqueda

ALERTA NACIONAL



ALERTA NACIONAL

FICHA DE BÚSQUEDA DE PERSONA DESAPARECIDA

JOSE TEMICH MOTA
Folio Único de Identificación
FI26-15E92585C-0222-41BC-9C4E-B474AD216899

Edad al momento de la desaparición: 50 **Edad Actual:** 50
Lugar de nacimiento: VERACRUZ
Sexo: HOMBRE **Genero:** MASCULINO
Nacionalidad: MEXICANA **¿Habla español?:** SI
Idioma o lengua indígena: SIN DATO **Discapacidad:** NO
Fecha de hechos: 15/04/2026 **Hora de hechos:** 11:00 **Fecha de percato:** 15/04/2026 **Hora de percato:** 11:00
Lugar de los hechos: ESTADO: VERACRUZ , MUNICIPIO: SAN ANDRÉS TUXTLA

DATOS

Características físicas:	complexion: delgada, cara: ovalado, color de la piel: moreno, cabello: entrecano corto liso, ojos: cafés medianos, nariz: recta, boca: mediana, labios: delgados, estatura: 170cm, peso: 70kg
Señas particulares:	cicatriz en brazo derecho a la altura del hombro que se ve como quemada
Prendas de vestir:	SIN DATO
Autoridades Competentes:	FISCALÍA GENERAL DEL ESTADO DE VERACRUZ DE IGNACIO DE LA LLAVE.
Carpeta de investigación:	VER/FIM/FEADPD/122/2026

La información que se visualiza de la persona desaparecida o no localizada, es recibida e integrada por las autoridades de la Federación y de las Entidades Federativas competentes, por lo que cualquier información que se visualice, puede ser con la autoridad de origen.

Si tienes información que ayude a la localización de alguna Persona Desaparecida o No Localizada, comunicate desde México al número telefónico 800 028 7783 o WhatsApp 55 1309 9024 y proporciona toda la información que tengas.

Gobierno de México | Gobernación | CNB Comisión Nacional de Búsqueda

ALERTA NACIONAL



FICHA DE BÚSQUEDA DE PERSONA DESAPARECIDA

JUAN PABLO MELCHOR VARGAS
Folio Único de Identificación
FI26-1C56BA8E0-4E79-483D-9061-30C4FE073D52

Edad al momento de la desaparición: 27 **Edad Actual:** 27
Lugar de nacimiento: VERACRUZ
Sexo: HOMBRE **Genero:** MASCULINO
Nacionalidad: MEXICANA **¿Habla español?:** SI
Idioma o lengua indígena: SIN DATO **Discapacidad:** NO
Fecha de hechos: 25/04/2026 **Hora de hechos:** 12:38 **Fecha de percato:** 25/04/2026 **Hora de percato:** 12:38
Lugar de los hechos: ESTADO: VERACRUZ , MUNICIPIO: CÓRDOBA
Carpeta de investigación CRB/FIM/FEADPD/067/2026

DATOS

Características físicas:	complexion: delgada, cara: rectangular, color de la piel: trigueño, cabello: negro corto liso, ojos: cafés grandes, nariz: achatada, boca: mediana, labios: gruesos, estatura: 158cm, peso: 55kg
Señas particulares:	tatuaje en el pecho del lado derecho, de aproximadamente 10cm
Prendas de vestir:	SIN DATO
Autoridades Competentes:	FISCALÍA GENERAL DEL ESTADO DE VERACRUZ DE IGNACIO DE LA LLAVE.

ALERTA NACIONAL

La información que se visualiza de la persona desaparecida o no localizada, es recibida e integrada por las autoridades de la Federación y de las Entidades Federativas competentes, por lo que cualquier información que se visualice, puede ser con la autoridad de origen.

Si tienes información que ayude a la localización de alguna Persona Desaparecida o No Localizada, comunicate desde México al número telefónico 800 028 7783 o WhatsApp 55 1309 9024 y proporciona toda la información que tengas.

Gobierno de México | Gobernación | CNB Comisión Nacional de Búsqueda

ALERTA NACIONAL



FICHA DE BÚSQUEDA DE PERSONA DESAPARECIDA

LUIS ALBERTO COLORADO LEON
Folio Único de Identificación
FI26-169028BC5-5A75-44FC-A9E6-54FFF514478B

Edad al momento de la desaparición: 28 **Edad Actual:** 28
Lugar de nacimiento: PUEBLA
Sexo: HOMBRE **Genero:** MASCULINO
Nacionalidad: MEXICANA **¿Habla español?:** SI
Idioma o lengua indígena: SIN DATO **Discapacidad:** NO
Fecha de hechos: 04/05/2026 **Hora de hechos:** 08:00 **Fecha de percato:** 04/05/2026 **Hora de percato:** 08:00
Lugar de los hechos: ESTADO: PUEBLA , MUNICIPIO: SAN SALVADOR EL SECO
Carpeta de investigación

DATOS	
Características físicas:	complexion: delgada, cara: ovalado, color de la piel: moreno, cabello: castaño claro corto liso, ojos: cafés pequeños, boca: mediana, labios: delgados, estatura: 168cm
Señas particulares:	cicatriz sobre la ceja izquierda , cicatriz en el pie derecho a la altura del tobillo, tatuaje en la mano derecha tiene una figura de la planta de marihuana con los numeros 420 de cinco centimetros, tatuaje de un marciano en la mano izquierda y a un lado el signo de coma
Prendas de vestir:	pantalón color: negro, sudadera color: negro, tenis color: vino
Autoridades Competentes:	COMISIÓN DE BÚSQUEDA DE PERSONAS DEL ESTADO DE PUEBLA.

ALERTA NACIONAL

La información que se visualiza de la persona desaparecida o no localizada, es recibida e integrada por las autoridades de la Federación y de las Entidades Federativas competentes, por lo que cualquier información que se visualice, puede ser con la autoridad de origen.

Si tienes información que ayude a la localización de alguna Persona Desaparecida o No Localizada, comunicate desde México al número telefónico 800 028 7783 o WhatsApp 55 1309 9024 y proporciona toda la información que tengas.

Gobierno de México | Gobernación | CNB Comisión Nacional de Búsqueda

ALERTA NACIONAL



FICHA DE BÚSQUEDA DE PERSONA DESAPARECIDA

LUIS ENRIQUE FONSECA GODINEZ
Folio Único de Identificación
FI26-1407F5D57-47A2-4D5A-93FC-E4BD2411F3E7

Edad al momento de la desaparición: 28 **Edad Actual:** 29
Lugar de nacimiento: ZACATECAS
Sexo: HOMBRE **Genero:** MASCULINO
Nacionalidad: MEXICANA **¿Habla español?:** SI
Idioma o lengua indígena: SIN DATO **Discapacidad:** NO
Fecha de hechos: 27/02/2026 **Hora de hechos:** 00:00 **Fecha de percato:** 27/02/2026 **Hora de percato:** 00:00
Lugar de los hechos: ESTADO: ZACATECAS , MUNICIPIO: LORETO
Carpeta de investigación CI/AGS/11630/05-26

DATOS	
Características físicas:	complexion: delgada, cara: ovalado, color de la piel: blanco, cabello: castaño claro corto liso, ojos: miel medianos, nariz: recta, boca: mediana, labios: medianos, estatura: 173cm, peso: 57kg
Señas particulares:	tatuaje de un atrapa sueños en el pecho
Prendas de vestir:	SIN DATO
Autoridades Competentes:	FISCALÍA GENERAL DEL ESTADO DE AGUASCALIENTES.

ALERTA NACIONAL

La información que se visualiza de la persona desaparecida o no localizada, es recibida e integrada por las autoridades de la Federación y de las Entidades Federativas competentes, por lo que cualquier información que se visualice, puede ser con la autoridad de origen.

Si tienes información que ayude a la localización de alguna Persona Desaparecida o No Localizada, comunicate desde México al número telefónico 800 028 7783 o WhatsApp 55 1309 9024 y proporciona toda la información que tengas.

Gobierno de México | Gobernación | CNB Comisión Nacional de Búsqueda

ALERTA NACIONAL



FICHA DE BÚSQUEDA DE PERSONA DESAPARECIDA

LUZ MARIA HIDALGO SANCHEZ
Folio Único de Identificación
FI26-121F0D958-25E0-4978-8942-53C1A0EE3B75

Edad al momento de la desaparición: 78 **Edad Actual:** 79
Lugar de nacimiento: PUEBLA
Sexo: MUJER **Genero:** FEMENINO
Nacionalidad: MEXICANA **¿Habla español?:** SI
Idioma o lengua indígena: SIN DATO **Discapacidad:** NO
Fecha de hechos: 21/04/2026 **Hora de hechos:** 08:00 **Fecha de percato:** 21/04/2026 **Hora de percato:** 08:00
Lugar de los hechos: ESTADO: PUEBLA , MUNICIPIO: PUEBLA
Carpeta de investigación

DATOS	
Características físicas:	complexion: delgada, cara: ovalado, color de la piel: moreno, ojos: cafés pequeños, boca: mediana, labios: delgados, estatura: 140cm
Señas particulares:	lunar a ala altura de la boca de lado derecho
Prendas de vestir:	SIN DATO
Autoridades Competentes:	COMISIÓN DE BÚSQUEDA DE PERSONAS DEL ESTADO DE PUEBLA.

ALERTA NACIONAL

La información que se visualiza de la persona desaparecida o no localizada, es recibida e integrada por las autoridades de la Federación y de las Entidades Federativas competentes, por lo que cualquier información que se visualice, puede ser con la autoridad de origen.

Si tienes información que ayude a la localización de alguna Persona Desaparecida o No Localizada, comunicate desde México al número telefónico 800 028 7783 o WhatsApp 55 1309 9024 y proporciona toda la información que tengas.

Gobierno de México | Gobernación | CNB Comisión Nacional de Búsqueda

ALERTA NACIONAL



ALERTA NACIONAL

FICHA DE BÚSQUEDA DE PERSONA DESAPARECIDA

MARIA DEL ROCIO VACA NERI
Folio Único de Identificación
FI26-15DF2D85F-8E7D-4423-B418-B8CB762F4B17

Edad al momento de la desaparición: 40 **Edad Actual:** 40
Lugar de nacimiento: MICHOACAN
Sexo: MUJER **Genero:** FEMENINO
Nacionalidad: MEXICANA **¿Habla español?:** SI
Idioma o lengua indígena: SIN DATO **Discapacidad:** NO
Fecha de hechos: 31/05/2026 **Hora de hechos:** 12:30 **Fecha de percato:** 31/05/2026 **Hora de percato:** 13:30
Lugar de los hechos: ESTADO: MICHOACAN , MUNICIPIO: MORELIA
Carpeta de investigación FEPD/23551/2026

DATOS

Características físicas:	complexion: delgada, cara: ovalado, color de la piel: moreno, cabello: tinturado corto liso, ojos: cafés medianos, nariz: recta, boca: pequeña, labios: delgados, estatura: 154cm, peso: 50kg
Señas particulares:	tatuaje en el antebrazo izquierdo con la figura de un infinito, tatuaje en el antebrazo derecho con la figura de notas musicales, tatuaje en el chamorro derecho con la figura de un rosa, tatuaje en el chamorro derecho con la figura de una estrella ninja samurai
Prendas de vestir:	SIN DATO
Autoridades Competentes:	FISCALÍA GENERAL DEL ESTADO DE MICHOACÁN.

La información que se visualiza de la persona desaparecida o no localizada, es recibida e integrada por las autoridades de la Federación y de las Entidades Federativas competentes, por lo que cualquier información que se visualice, puede ser con la autoridad de origen.

Si tienes información que ayude a la localización de alguna Persona Desaparecida o No Localizada, comunicate desde México al número telefónico 800 028 7783 o WhatsApp 55 1309 9024 y proporciona toda la información que tengas.

Gobierno de México | Gobernación | CNB Comisión Nacional de Búsqueda

ALERTA NACIONAL

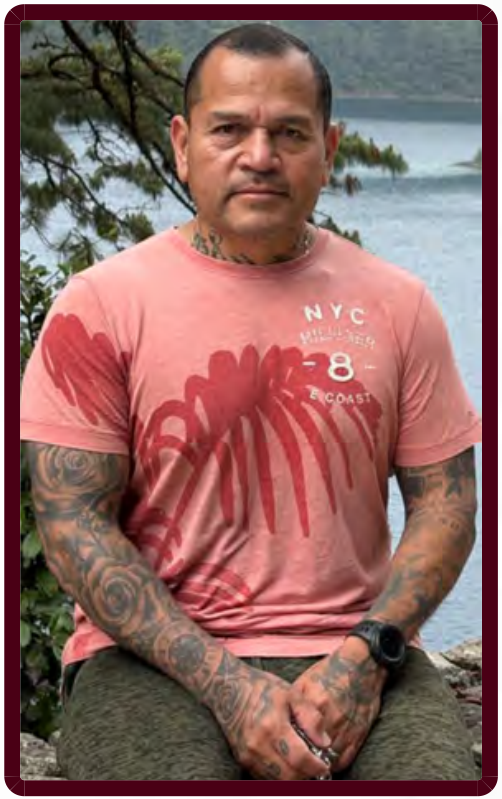

ALERTA NACIONAL

FICHA DE BÚSQUEDA DE PERSONA DESAPARECIDA

OSCAR GUADALUPE ALDERETE ZUMUANO
Folio Único de Identificación
FI26-13351AB77-7FCC-4A16-8DF2-0E5F3DF26137

Edad al momento de la desaparición: 53 **Edad Actual:** 53
Lugar de nacimiento: CHIAPAS
Sexo: HOMBRE **Genero:** MASCULINO
Nacionalidad: MEXICANA **¿Habla español?:** SI
Idioma o lengua indígena: SIN DATO **Discapacidad:** NO
Fecha de hechos: 30/05/2026 **Hora de hechos:** 12:45 **Fecha de percato:** 30/05/2026 **Hora de percato:** 12:45
Lugar de los hechos: ESTADO: CHIAPAS , MUNICIPIO: TUXTLA GUTIÉRREZ
Carpeta de investigación 0153-101-3003-2026

DATOS	
Características físicas:	complexion: mediana, cara: ovalado, color de la piel: moreno, cabello: negro corto liso, ojos: negros medianos, nariz: achatada, boca: mediana, labios: delgados, estatura: 168cm, peso: 97kg
Señas particulares:	tatuajes en el brazo derecho dos rosas y un reloj, tatuajes en la mano derecha una rosa, tatuajes en los nudillos de la mano derecha las letras a-l-d-o, tatuajes en el brazo izquierdo una golondrina, tatuaje en el antebrazo una cruz y un bosque, tatuaje en la mano una golondrina con un liston y las iniciales fdc.
Prendas de vestir:	SIN DATO
Autoridades Competentes:	FISCALÍA GENERAL DEL ESTADO DE CHIAPAS.

La información que se visualiza de la persona desaparecida o no localizada, es recibida e integrada por las autoridades de la Federación y de las Entidades Federativas competentes, por lo que cualquier información que se visualice, puede ser con la autoridad de origen.

Si tienes información que ayude a la localización de alguna Persona Desaparecida o No Localizada, comunicate desde México al número telefónico 800 028 7783 o WhatsApp 55 1309 9024 y proporciona toda la información que tengas.

Gobierno de México | Gobernación | CNB Comisión Nacional de Búsqueda

ALERTA NACIONAL



ALERTA NACIONAL

La información que se visualiza de la persona desaparecida o no localizada, es recibida e integrada por las autoridades de la Federación y de las Entidades Federativas competentes, por lo que cualquier información que se visualice, puede ser con la autoridad de origen.

FICHA DE BÚSQUEDA DE PERSONA DESAPARECIDA

PATRICIO ELIAS DE LUNA
Folio Único de Identificación
FI26-18BDD8919-4B2E-4AFC-8E0D-4B56417D4904

Edad al momento de la desaparición: 52 **Edad Actual:** 52
Lugar de nacimiento: VERACRUZ
Sexo: HOMBRE **Genero:** MASCULINO
Nacionalidad: MEXICANA **¿Habla español?:** SI
Idioma o lengua indígena: SIN DATO **Discapacidad:** NO
Fecha de hechos: 19/05/2026 **Hora de hechos:** 10:00 **Fecha de percato:** 19/05/2026 **Hora de percato:** 10:00
Lugar de los hechos: ESTADO: VERACRUZ , MUNICIPIO: NAUTLA
Carpeta de investigación MSN/DIX/F5/141/2026

DATOS

Características físicas:	complexion: mediana, cara: redondo, color de la piel: moreno, cabello: entrecano mediano liso, ojos: negros medianos, nariz: achatada, boca: mediana, labios: delgados, estatura: 165cm, peso: 72kg
Señas particulares:	cicatriz en la la cara lado derecho de 3 ctm aprox.
Prendas de vestir:	SIN DATO
Autoridades Competentes:	FISCALÍA GENERAL DEL ESTADO DE VERACRUZ DE IGNACIO DE LA LLAVE.

Si tienes información que ayude a la localización de alguna Persona Desaparecida o No Localizada, comunicate desde México al número telefónico 800 028 7783 o WhatsApp 55 1309 9024 y proporciona toda la información que tengas.

Gobierno de México | Gobernación | CNB Comisión Nacional de Búsqueda

ALERTA NACIONAL



ALERTA NACIONAL

FICHA DE BÚSQUEDA DE PERSONA DESAPARECIDA

RAMON EDUARDO SANDOVAL VILLANUEVA
Folio Único de Identificación
FI26-1B13AB2C0-2979-4804-B1E6-64D51B81AC0B

Edad al momento de la desaparición: 34 **Edad Actual:** 34
Lugar de nacimiento: HONDURAS
Sexo: HOMBRE **Genero:** MASCULINO
Nacionalidad: HONDUREÑA **¿Habla español?:** SI
Idioma o lengua indígena: SIN DATO **Discapacidad:** NO
Fecha de hechos: 10/05/2026 **Hora de hechos:** 12:00 **Fecha de percato:** 10/05/2026 **Hora de percato:** 13:30
Lugar de los hechos: ESTADO: CHIAPAS , MUNICIPIO: TAPACHULA

DATOS

Características físicas:	complexion: delgada, cara: rectangular, color de la piel: trigueño, cabello: castaño oscuro largo crespo, ojos: cafés grandes, nariz: recta, boca: pequeña, labios: delgados, estatura: 165cm, peso: 70kg
Señas particulares:	lunar en la quijada, lunar en la quijada
Prendas de vestir:	SIN DATO
Autoridades Competentes:	PORTAL.
Carpeta de investigación:	01S/CEBP/287/2026

La información que se visualiza de la persona desaparecida o no localizada, es recibida e integrada por las autoridades de la Federación y de las Entidades Federativas competentes, por lo que cualquier información que se visualice, puede ser con la autoridad de origen.

Si tienes información que ayude a la localización de alguna Persona Desaparecida o No Localizada, comunicate desde México al número telefónico 800 028 7783 o WhatsApp 55 1309 9024 y proporciona toda la información que tengas.

Gobierno de México | Gobernación | CNB Comisión Nacional de Búsqueda

ALERTA NACIONAL



ALERTA NACIONAL

FICHA DE BÚSQUEDA DE PERSONA DESAPARECIDA

REYES TOMES DE LA CRUZ
Folio Único de Identificación
FI26-12B7D9432-5588-4F5F-A4D5-F899DCDFBD64

Edad al momento de la desaparición: 44 **Edad Actual:** 44
Lugar de nacimiento: QUINTANA ROO
Sexo: HOMBRE **Genero:** MASCULINO
Nacionalidad: MEXICANA **¿Habla español?:** SI
Idioma o lengua indígena: SIN DATO **Discapacidad:** NO
Fecha de hechos: 02/06/2026 **Hora de hechos:** 16:10 **Fecha de percato:** 02/06/2026 **Hora de percato:** 16:30
Lugar de los hechos: ESTADO: QUINTANA ROO , MUNICIPIO: SOLIDARIDAD
Carpeta de investigación FGE/QROO/SOL/06/4720/2026

DATOS

Características físicas:	complexion: delgada, color de la piel: moreno, cabello: negro corto liso, estatura: 170cm, peso: 70kg
Señas particulares:	cicatriz en la ceja derecha y en la cabeza cerca del cabello
Prendas de vestir:	SIN DATO
Autoridades Competentes:	FISCALÍA GENERAL DEL ESTADO DE QUINTA ROO.

La información que se visualiza de la persona desaparecida o no localizada, es recibida e integrada por las autoridades de la Federación y de las Entidades Federativas competentes, por lo que cualquier información que se visualice, puede ser con la autoridad de origen.

Si tienes información que ayude a la localización de alguna Persona Desaparecida o No Localizada, comunicate desde México al número telefónico 800 028 7783 o WhatsApp 55 1309 9024 y proporciona toda la información que tengas.

Gobierno de México | Gobernación | CNB Comisión Nacional de Búsqueda

ALERTA NACIONAL



FICHA DE BÚSQUEDA DE PERSONA DESAPARECIDA

ULBIA REYES VASQUES
Folio Único de Identificación
FI26-1493064C7-FFE5-4D54-A92B-2C23F0497620

Edad al momento de la desaparición: 52 **Edad Actual:** 52
Lugar de nacimiento: CHIAPAS
Sexo: MUJER **Genero:** FEMENINO
Nacionalidad: MEXICANA **¿Habla español?:** SI
Idioma o lengua indígena: SIN DATO **Discapacidad:** NO
Fecha de hechos: 02/06/2026 **Hora de hechos:** 06:30 **Fecha de percato:** 02/06/2026 **Hora de percato:** 06:30
Lugar de los hechos: ESTADO: CHIAPAS , MUNICIPIO: TUXTLA CHICO
Carpeta de investigación 0184-102-0520-2026

DATOS

Características físicas:	complexion: mediana, cara: ovalado, color de la piel: moreno, cabello: negro largo ondulado, ojos: cafés pequeños, nariz: achatada, boca: mediana, labios: medianos, estatura: 150cm, peso: 58kg
Señas particulares:	cicatriz en la espinilla derecha.
Prendas de vestir:	blusa, pantiblusa, bluson color: blanco, falda
Autoridades Competentes:	FISCALÍA GENERAL DEL ESTADO DE CHIAPAS.

ALERTA NACIONAL

La información que se visualiza de la persona desaparecida o no localizada, es recibida e integrada por las autoridades de la Federación y de las Entidades Federativas competentes, por lo que cualquier información que se visualice, puede ser con la autoridad de origen.

Si tienes información que ayude a la localización de alguna Persona Desaparecida o No Localizada, comunicate desde México al número telefónico 800 028 7783 o WhatsApp 55 1309 9024 y proporciona toda la información que tengas.

Gobierno de México | Gobernación | CNB Comisión Nacional de Búsqueda

ALERTA NACIONAL



ALERTA NACIONAL

FICHA DE BÚSQUEDA DE PERSONA DESAPARECIDA

VICTOR HUGO VAZQUEZ SALINAS
Folio Único de Identificación
FI26-1CF791501-ACA5-41F5-99E9-3704548C9DFC

Edad al momento de la desaparición: 32 **Edad Actual:** 32
Lugar de nacimiento: HIDALGO
Sexo: HOMBRE **Genero:** MASCULINO
Nacionalidad: MEXICANA **¿Habla español?:** SIN DATO
Idioma o lengua indígena: SIN DATO **Discapacidad:** NO
Fecha de hechos: 01/06/2026 **Hora de hechos:** 00:00 **Fecha de percato:** 02/06/2026 **Hora de percato:** 16:53
Lugar de los hechos: ESTADO: HIDALGO , MUNICIPIO: FRANCISCO I. MADERO
Carpeta de investigación 01-2026-01101

DATOS

Características físicas:	complexion: mediana, cara: ovalado, color de la piel: moreno, cabello: negro corto liso, nariz: recta, boca: grande, labios: gruesos, estatura: 156cm, peso: 50kg
Señas particulares:	uno en el costado izquierdo de pecho con la figura de una estrella, otro en la espalda a la altura del hombro tiene otro tatuaje en forma de estrella, en la mano izquierda tiene otro con la leyenda vazquez, en la mano derecha tiene otro pero no recuerdo la forma ni figura, en la cabeza del costado izquierdo
Prendas de vestir:	pantalón, sudadera, zapatos
Autoridades Competentes:	PROCURADURÍA GENERAL DE JUSTICIA DEL ESTADO DE HIDALGO.

La información que se visualiza de la persona desaparecida o no localizada, es recibida e integrada por las autoridades de la Federación y de las Entidades Federativas competentes, por lo que cualquier información que se visualice, puede ser con la autoridad de origen.

Si tienes información que ayude a la localización de alguna Persona Desaparecida o No Localizada, comunicate desde México al número telefónico 800 028 7783 o WhatsApp 55 1309 9024 y proporciona toda la información que tengas.

Gobierno de México | Gobernación | CNB Comisión Nacional de Búsqueda

ALERTA NACIONAL



ALERTA NACIONAL

FICHA DE BÚSQUEDA DE PERSONA DESAPARECIDA

YANETSI ALBARES ESCOBAR
Folio Único de Identificación
FI26-14BEBEA83-B5C5-4C45-8B93-49485454E846

Edad al momento de la desaparición: 16 **Edad Actual:** 16
Lugar de nacimiento: CHIAPAS
Sexo: MUJER **Genero:** FEMENINO
Nacionalidad: MEXICANA **¿Habla español?:** SI
Idioma o lengua indígena: SIN DATO **Discapacidad:** NO
Fecha de hechos: 01/06/2026 **Hora de hechos:** 10:00 **Fecha de percato:** 01/06/2026 **Hora de percato:** 10:00
Lugar de los hechos: ESTADO: CHIAPAS , MUNICIPIO: ARRIAGA

DATOS

Características físicas:	complexion: mediana, cara: redondo, color de la piel: moreno, cabello: negro largo ondulado, ojos: cafés medianos, nariz: achatada, boca: mediana, labios: delgados, estatura: 160cm, peso: 65kg
Señas particulares:	NINGUNA
Prendas de vestir:	SIN DATO
Autoridades Competentes:	FISCALÍA GENERAL DEL ESTADO DE CHIAPAS.
Carpeta de investigación:	0004-009-1122-2026

La información que se visualiza de la persona desaparecida o no localizada, es recibida e integrada por las autoridades de la Federación y de las Entidades Federativas competentes, por lo que cualquier información que se visualice, puede ser con la autoridad de origen.

Si tienes información que ayude a la localización de alguna Persona Desaparecida o No Localizada, comunicate desde México al número telefónico 800 028 7783 o WhatsApp 55 1309 9024 y proporciona toda la información que tengas.

Gobierno de México | Gobernación | CNB Comisión Nacional de Búsqueda

ALERTA NACIONAL



ALERTA NACIONAL

FICHA DE BÚSQUEDA DE PERSONA DESAPARECIDA

ALEJANDRO MAULEON ARAU
Folio Único de Identificación
FI26-1763F3F71-5FFB-4AD1-8A8A-F8FB496EBAFA

Edad al momento de la desaparición: 25 **Edad Actual:** 25
Lugar de nacimiento: VERACRUZ
Sexo: HOMBRE **Genero:** MASCULINO
Nacionalidad: MEXICANA **¿Habla español?:** SI
Idioma o lengua indígena: SIN DATO **Discapacidad:** NO
Fecha de hechos: 30/05/2026 **Hora de hechos:** 10:00 **Fecha de percato:** 30/05/2026 **Hora de percato:** 10:00
Lugar de los hechos: ESTADO: VERACRUZ , MUNICIPIO: IXMATLAHUACAN

DATOS

Características físicas:	complexion: delgada, cara: ovalado, color de la piel: moreno, cabello: negro rapado ondulado, ojos: cafés pequeños, nariz: achatada, boca: mediana, labios: gruesos, estatura: 177cm, peso: 72kg
Señas particulares:	cicatriz de 2 cm en mejilla izquierda
Prendas de vestir:	SIN DATO
Autoridades Competentes:	FISCALÍA GENERAL DEL ESTADO DE VERACRUZ DE IGNACIO DE LA LLAVE.
Carpeta de investigación:	CSM/FIM/FEADPD/022/2026

La información que se visualiza de la persona desaparecida o no localizada, es recibida e integrada por las autoridades de la Federación y de las Entidades Federativas competentes, por lo que cualquier información que se visualice, puede ser con la autoridad de origen.

Si tienes información que ayude a la localización de alguna Persona Desaparecida o No Localizada, comunicate desde México al número telefónico 800 028 7783 o WhatsApp 55 1309 9024 y proporciona toda la información que tengas.

Gobierno de México | Gobernación | CNB Comisión Nacional de Búsqueda

ALERTA NACIONAL



FICHA DE BÚSQUEDA DE PERSONA DESAPARECIDA

ANDRES GARCIA SALAS
Folio Único de Identificación
FI26-1FF63D74E-D467-4926-BE9C-9E047E1330FA

Edad al momento de la desaparición: 24 **Edad Actual:** 24
Lugar de nacimiento: VERACRUZ
Sexo: HOMBRE **Genero:** MASCULINO
Nacionalidad: MEXICANA **¿Habla español?:** SI
Idioma o lengua indígena: SIN DATO **Discapacidad:** NO
Fecha de hechos: 23/05/2026 **Hora de hechos:** 19:00 **Fecha de percato:** 23/05/2026 **Hora de percato:** 19:00
Lugar de los hechos: ESTADO: VERACRUZ , MUNICIPIO: COLIPA

DATOS

Características físicas:	complexion: delgada, cara: ovalado, color de la piel: moreno, cabello: negro corto liso, ojos: cafés medianos, nariz: recta, boca: mediana, labios: medianos, estatura: 175cm, peso: 68kg
Señas particulares:	lunar color negro de forma redonda, localizado en cara lateral del cuello de lado derecho tamaño aprox medio centrimetro
Prendas de vestir:	SIN DATO
Autoridades Competentes:	FISCALÍA GENERAL DEL ESTADO DE VERACRUZ DE IGNACIO DE LA LLAVE.
Carpeta de investigación:	MTZ/FIM/FEADPD/037/2026

La información que se visualiza de la persona desaparecida o no localizada, es recibida e integrada por las autoridades de la Federación y de las Entidades Federativas competentes, por lo que cualquier información que se visualice, puede ser con la autoridad de origen.

Si tienes información que ayude a la localización de alguna Persona Desaparecida o No Localizada, comunicate desde México al número telefónico 800 028 7783 o WhatsApp 55 1309 9024 y proporciona toda la información que tengas.

ALERTA NACIONAL

Gobierno de México | Gobernación | CNB Comisión Nacional de Búsqueda

ALERTA NACIONAL

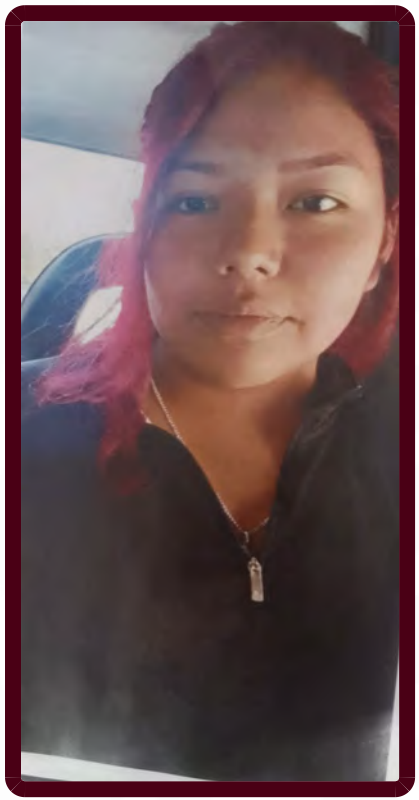

ALERTA NACIONAL

FICHA DE BÚSQUEDA DE PERSONA DESAPARECIDA

CARMEN CATALINA ALVARADO RENDON
Folio Único de Identificación
FI26-19B86FBAB-CAA9-4940-B9A5-098938F9C2CE

Edad al momento de la desaparición: 16 **Edad Actual:** 16
Lugar de nacimiento: MORELOS
Sexo: MUJER **Genero:** FEMENINO
Nacionalidad: MEXICANA **¿Habla español?:** SI
Idioma o lengua indígena: SIN DATO **Discapacidad:** NO
Fecha de hechos: 28/05/2026 **Hora de hechos:** 12:40 **Fecha de percato:** 29/05/2026 **Hora de percato:** 06:40
Lugar de los hechos: ESTADO: MORELOS , MUNICIPIO: CUAUTLA

DATOS

Características físicas:	complexion: robusta, cara: redondo, color de la piel: moreno, cabello: rojizo mediano crespo, ojos: cafés medianos, nariz: recta, boca: grande, labios: gruesos, estatura: 164cm, peso: 82kg
Señas particulares:	lunar en el pecho derecho
Prendas de vestir:	SIN DATO
Autoridades Competentes:	FISCALÍA GENERAL DEL ESTADO DE MORELOS.
Carpeta de investigación:	CT-UEPD/4142/2026

La información que se visualiza de la persona desaparecida o no localizada, es recibida e integrada por las autoridades de la Federación y de las Entidades Federativas competentes, por lo que cualquier información que se visualice, puede ser con la autoridad de origen.

Si tienes información que ayude a la localización de alguna Persona Desaparecida o No Localizada, comunicate desde México al número telefónico 800 028 7783 o WhatsApp 55 1309 9024 y proporciona toda la información que tengas.

Gobierno de México | Gobernación | CNB Comisión Nacional de Búsqueda

ALERTA NACIONAL

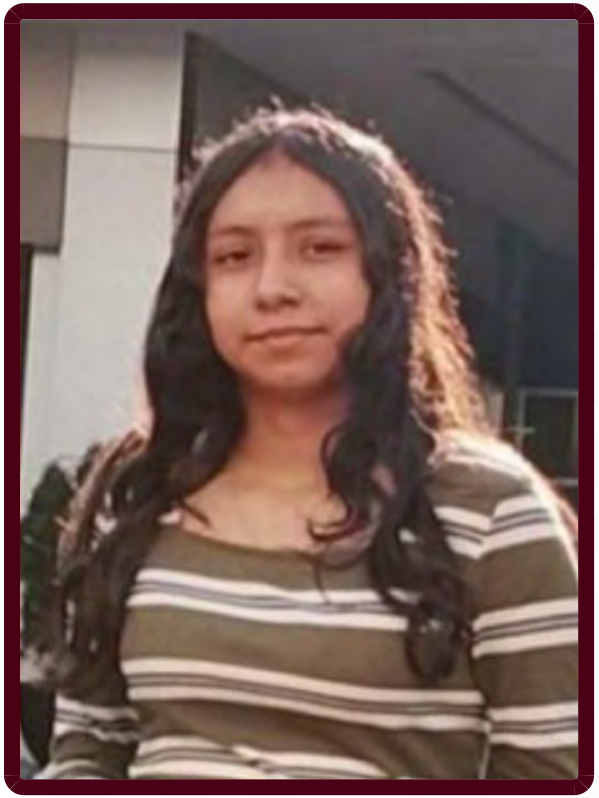

ALERTA NACIONAL

FICHA DE BÚSQUEDA DE PERSONA DESAPARECIDA

CECILIA YATZIRI SIERRA HIPOLITO
Folio Único de Identificación
FI26-115A5351D-7AF3-4147-ABBF-8E12E09CA3A3

Edad al momento de la desaparición: 11 **Edad Actual:** 11
Lugar de nacimiento: MICHOACAN
Sexo: MUJER **Genero:** FEMENINO
Nacionalidad: MEXICANA **¿Habla español?:** SI
Idioma o lengua indígena: SIN DATO **Discapacidad:** NO
Fecha de hechos: 01/06/2026 **Hora de hechos:** 19:00 **Fecha de percato:** 01/06/2026 **Hora de percato:** 21:00
Lugar de los hechos: ESTADO: MICHOACAN , MUNICIPIO: URUAPAN

DATOS

Características físicas:	complexion: delgada, cara: redondo, color de la piel: moreno, cabello: castaño oscuro mediano crespo, ojos: cafés grandes, estatura: 168cm, peso: 45kg
Señas particulares:	mancha de aproximadamente un centimetro, semicircular de color cafe, en antebrazo derecho
Prendas de vestir:	blusa, pantiblusa, bluson color: negro, pantalón color: negro, tenis color: blanco
Autoridades Competentes:	FISCALÍA GENERAL DEL ESTADO DE MICHOACÁN.
Carpeta de investigación:	FRUR/23460/2026

La información que se visualiza de la persona desaparecida o no localizada, es recibida e integrada por las autoridades de la Federación y de las Entidades Federativas competentes, por lo que cualquier información que se visualice, puede ser con la autoridad de origen.

Si tienes información que ayude a la localización de alguna Persona Desaparecida o No Localizada, comunicate desde México al número telefónico 800 028 7783 o WhatsApp 55 1309 9024 y proporciona toda la información que tengas.

Gobierno de México | Gobernación | CNB Comisión Nacional de Búsqueda

ALERTA NACIONAL



FICHA DE BÚSQUEDA DE PERSONA DESAPARECIDA

CLAUDIA VERONICA CRUZ VERA
Folio Único de Identificación
FI26-18ED1F15D-F9A4-463D-99D2-5CFC0443A38B

Edad al momento de la desaparición: 35 **Edad Actual:** 36
Lugar de nacimiento: CHIAPAS
Sexo: MUJER **Genero:** FEMENINO
Nacionalidad: MEXICANA **¿Habla español?:** SI
Idioma o lengua indígena: SIN DATO **Discapacidad:** NO
Fecha de hechos: 29/12/2024 **Hora de hechos:** 12:00 **Fecha de percato:** 29/12/2024 **Hora de percato:** 12:00
Lugar de los hechos: ESTADO: CHIAPAS , MUNICIPIO: LA CONCORDIA

DATOS

Características físicas:	complexion: robusta, cara: redondo, color de la piel: moreno, cabello: negro largo ondulado, ojos: cafés medianos, nariz: achatada, boca: mediana, labios: delgados, estatura: 170cm, peso: 68kg
Señas particulares:	en la mano izquierda tiene una malformacion en la uña del dedo indice.
Prendas de vestir:	SIN DATO
Autoridades Competentes:	FISCALÍA GENERAL DEL ESTADO DE CHIAPAS.
Carpeta de investigación:	C.I. 0040-101-3003-2025

La información que se visualiza de la persona desaparecida o no localizada, es recibida e integrada por las autoridades de la Federación y de las Entidades Federativas competentes, por lo que cualquier información que se visualice, puede ser con la autoridad de origen.

Si tienes información que ayude a la localización de alguna Persona Desaparecida o No Localizada, comunicate desde México al número telefónico 800 028 7783 o WhatsApp 55 1309 9024 y proporciona toda la información que tengas.

ALERTA NACIONAL

Gobierno de México | Gobernación | CNB

ALERTA NACIONAL



ALERTA NACIONAL

FICHA DE BÚSQUEDA DE PERSONA DESAPARECIDA

EDUARDO MAURICIO VAZQUEZ RAMIREZ
Folio Único de Identificación
FI26-1BEB0AFF3-16AA-49F0-BF4D-1598441ED32C

Edad al momento de la desaparición: 25 **Edad Actual:** 34
Lugar de nacimiento: JALISCO
Sexo: HOMBRE **Genero:** MASCULINO
Nacionalidad: MEXICANA **¿Habla español?:** SI
Idioma o lengua indígena: SIN DATO **Discapacidad:** NO
Fecha de hechos: 03/08/2017 **Hora de hechos:** 00:00 **Fecha de percato:** 03/08/2017 **Hora de percato:** 00:00
Lugar de los hechos: ESTADO: JALISCO , MUNICIPIO: SAN JUAN DE LOS LAGOS

DATOS

Características físicas:	complexion: delgada, color de la piel: trigueño, nariz: achatada, boca: mediana, labios: medianos, estatura: 152cm, peso: 50kg
Señas particulares:	NINGUNA
Prendas de vestir:	SIN DATO
Autoridades Competentes:	FISCALÍA GENERAL DEL ESTADO DE JALISCO.
Carpeta de investigación:	2610/2017

La información que se visualiza de la persona desaparecida o no localizada, es recibida e integrada por las autoridades de la Federación y de las Entidades Federativas competentes, por lo que cualquier información que se visualice, puede ser con la autoridad de origen.

Si tienes información que ayude a la localización de alguna Persona Desaparecida o No Localizada, comunicate desde México al número telefónico 800 028 7783 o WhatsApp 55 1309 9024 y proporciona toda la información que tengas.

ALERTA NACIONAL



FICHA DE BÚSQUEDA DE PERSONA DESAPARECIDA

FRANCISCO JAVIER ROJAS ELIZALDE
Folio Único de Identificación
FI26-1088B6414-6471-4703-823D-5B15D6966F9C

Edad al momento de la desaparición: 45 **Edad Actual:** 46
Lugar de nacimiento: BAJA CALIFORNIA SUR
Sexo: HOMBRE **Genero:** MASCULINO
Nacionalidad: MEXICANA **¿Habla español?:** SI
Idioma o lengua indígena: SIN DATO **Discapacidad:** NO
Fecha de hechos: 10/05/2026 **Hora de hechos:** 18:00 **Fecha de percato:** 16/05/2026 **Hora de percato:** 18:00
Lugar de los hechos: ESTADO: BAJA CALIFORNIA SUR , MUNICIPIO: LOS CABOS

DATOS	
Características físicas:	complexion: mediana, cara: ovalado, color de la piel: moreno, nariz: achatada, boca: mediana, labios: delgados, estatura: 170cm, peso: 50kg
Señas particulares:	leyenda elizalde
Prendas de vestir:	SIN DATO
Autoridades Competentes:	COMISIÓN ESTATAL DE BÚSQUEDA DE PERSONAS DEL ESTADO DE BAJA CALIFORNIA SUR.
Carpeta de investigación:	

La información que se visualiza de la persona desaparecida o no localizada, es recibida e integrada por las autoridades de la Federación y de las Entidades Federativas competentes, por lo que cualquier información que se visualice, puede ser con la autoridad de origen.

Si tienes información que ayude a la localización de alguna Persona Desaparecida o No Localizada, comunicate desde México al número telefónico 800 028 7783 o WhatsApp 55 1309 9024 y proporciona toda la información que tengas.

Gobierno de México | Gobernación | CNB Comisión Nacional de Búsqueda

ALERTA NACIONAL



ALERTA NACIONAL

FICHA DE BÚSQUEDA DE PERSONA DESAPARECIDA

GUSTAVO TORRES MEJIA
Folio Único de Identificación
FI26-1165ABDFE-3EC4-4E7C-AEDB-94D9A877EEBD

Edad al momento de la desaparición: 25 **Edad Actual:** 25
Lugar de nacimiento: MICHOACAN
Sexo: HOMBRE **Genero:** MASCULINO
Nacionalidad: MEXICANA **¿Habla español?:** SI
Idioma o lengua indígena: SIN DATO **Discapacidad:** NO
Fecha de hechos: 25/04/2026 **Hora de hechos:** 02:00 **Fecha de percato:** 25/04/2026 **Hora de percato:** 02:00
Lugar de los hechos: ESTADO: MICHOACAN , MUNICIPIO: JOSÉ SIXTO VERDUZCO

DATOS

Características físicas:	complexion: delgada, cara: ovalado, color de la piel: moreno, cabello: negro corto liso, ojos: cafés medianos, nariz: achatada, boca: mediana, labios: delgados, estatura: 170cm, peso: 70kg
Señas particulares:	tres puntos en la mano derecha
Prendas de vestir:	SIN DATO
Autoridades Competentes:	FISCALÍA GENERAL DEL ESTADO DE MICHOACÁN.
Carpeta de investigación:	FRLP/23147/2026

La información que se visualiza de la persona desaparecida o no localizada, es recibida e integrada por las autoridades de la Federación y de las Entidades Federativas competentes, por lo que cualquier información que se visualice, puede ser con la autoridad de origen.

Si tienes información que ayude a la localización de alguna Persona Desaparecida o No Localizada, comunicate desde México al número telefónico 800 028 7783 o WhatsApp 55 1309 9024 y proporciona toda la información que tengas.

ALERTA NACIONAL



FICHA DE BÚSQUEDA DE PERSONA DESAPARECIDA

ISIDRO ANCHONDO MARTINEZ
Folio Único de Identificación
FI26-14B6B6BE2-E2C1-4D50-B4D3-BB7E341680BD

Edad al momento de la desaparición: 54 **Edad Actual:** 54
Lugar de nacimiento: CHIHUAHUA
Sexo: HOMBRE **Genero:** MASCULINO
Nacionalidad: MEXICANA **¿Habla español?:** SI
Idioma o lengua indígena: SIN DATO **Discapacidad:** NO
Fecha de hechos: 30/05/2026 **Hora de hechos:** 12:45 **Fecha de percato:** 30/05/2026 **Hora de percato:** 12:50
Lugar de los hechos: ESTADO: CHIHUAHUA , MUNICIPIO: CARICHÍ

DATOS

Características físicas:	complexion: robusta, cara: redondo, color de la piel: moreno, cabello: negro corto liso, ojos: cafés pequeños, nariz: achatada, boca: mediana, labios: delgados, estatura: 172cm, peso: 105kg
Señas particulares:	fifura de dos manos , dos coranas en los dientes de arriba color plata
Prendas de vestir:	SIN DATO
Autoridades Competentes:	FISCALÍA GENERAL DEL ESTADO DE CHIHUAHUA.
Carpeta de investigación:	1720262385

La información que se visualiza de la persona desaparecida o no localizada, es recibida e integrada por las autoridades de la Federación y de las Entidades Federativas competentes, por lo que cualquier información que se visualice, puede ser con la autoridad de origen.

Si tienes información que ayude a la localización de alguna Persona Desaparecida o No Localizada, comunicate desde México al número telefónico 800 028 7783 o WhatsApp 55 1309 9024 y proporciona toda la información que tengas.

Gobierno de México | Gobernación | CNB Comisión Nacional de Búsqueda

ALERTA NACIONAL



ALERTA NACIONAL

FICHA DE BÚSQUEDA DE PERSONA DESAPARECIDA

JOSE FRANCISCO GARZA ZEPEDA
Folio Único de Identificación
FI26-17C98D12E-6FCA-4F5B-92AD-6A9B7023494E

Edad al momento de la desaparición: 32 **Edad Actual:** 32
Lugar de nacimiento: MICHOACAN
Sexo: HOMBRE **Genero:** MASCULINO
Nacionalidad: MEXICANA **¿Habla español?:** SI
Idioma o lengua indígena: SIN DATO **Discapacidad:** NO
Fecha de hechos: 13/05/2026 **Hora de hechos:** 11:42 **Fecha de percato:** 28/05/2026 **Hora de percato:** 09:00
Lugar de los hechos: ESTADO: MICHOACAN , MUNICIPIO: SAHUAYO

DATOS

Características físicas:	complexion: delgada, cara: ovalado, color de la piel: moreno, cabello: negro corto liso, ojos: cafés medianos, boca: pequeña, labios: delgados, estatura: 172cm, peso: 73kg
Señas particulares:	lunar pequeño al costado izquierdo del ojo, cicatriz en el vientre debajo del ombligo de 15 cm , placa en la mano de lado derecho con dos clavos, tatuaje en la mano del lado izquierdo con la imgen de una gargola, tatuaje en la espalda del lado derecho con la imagen de un arbol con flores
Prendas de vestir:	SIN DATO
Autoridades Competentes:	FISCALÍA GENERAL DEL ESTADO DE MICHOACÁN.
Carpeta de investigación:	FRJI/23333/2026

La información que se visualiza de la persona desaparecida o no localizada, es recibida e integrada por las autoridades de la Federación y de las Entidades Federativas competentes, por lo que cualquier información que se visualice, puede ser con la autoridad de origen.

Si tienes información que ayude a la localización de alguna Persona Desaparecida o No Localizada, comunicate desde México al número telefónico 800 028 7783 o WhatsApp 55 1309 9024 y proporciona toda la información que tengas.

Gobierno de México | Gobernación | CNB Comisión Nacional de Búsqueda

ALERTA NACIONAL



ALERTA NACIONAL

FICHA DE BÚSQUEDA DE PERSONA DESAPARECIDA

JOSE LUIS SANCHEZ GALLARDO
Folio Único de Identificación
FI26-1072F7D60-A710-4BA6-99D8-3B647FF522F5

Edad al momento de la desaparición: 59 **Edad Actual:** 59
Lugar de nacimiento: MORELOS
Sexo: HOMBRE **Genero:** MASCULINO
Nacionalidad: MEXICANA **¿Habla español?:** SI
Idioma o lengua indígena: SIN DATO **Discapacidad:** NO
Fecha de hechos: 27/05/2026 **Hora de hechos:** 06:00 **Fecha de percato:** 28/05/2026 **Hora de percato:** 08:00
Lugar de los hechos: ESTADO: MORELOS , MUNICIPIO: AYALA

DATOS

Características físicas:	complexion: mediana, color de la piel: moreno, cabello: cano corto liso, nariz: achatada, boca: mediana, labios: delgados, estatura: 188cm, peso: 80kg
Señas particulares:	cicatriz en la cabeza de 2 centimetros
Prendas de vestir:	SIN DATO
Autoridades Competentes:	FISCALÍA GENERAL DEL ESTADO DE MORELOS.
Carpeta de investigación:	CT-UEPD/4057/2026

La información que se visualiza de la persona desaparecida o no localizada, es recibida e integrada por las autoridades de la Federación y de las Entidades Federativas competentes, por lo que cualquier información que se visualice, puede ser con la autoridad de origen.

Si tienes información que ayude a la localización de alguna Persona Desaparecida o No Localizada, comunicate desde México al número telefónico 800 028 7783 o WhatsApp 55 1309 9024 y proporciona toda la información que tengas.

ALERTA NACIONAL



FICHA DE BÚSQUEDA DE PERSONA DESAPARECIDA

JUAN MARTIN ANTE VAZQUEZ
Folio Único de Identificación
FI26-1E3618F8B-4C6A-4DE5-9401-14D0DB7C2710

Edad al momento de la desaparición: 23 **Edad Actual:** 29
Lugar de nacimiento: JALISCO
Sexo: HOMBRE **Genero:** MASCULINO
Nacionalidad: MEXICANA **¿Habla español?:** SI
Idioma o lengua indígena: SIN DATO **Discapacidad:** NO
Fecha de hechos: 01/04/2020 **Hora de hechos:** 00:00 **Fecha de percato:** 01/04/2020 **Hora de percato:** 00:00
Lugar de los hechos: ESTADO: JALISCO , MUNICIPIO: ENCARNACIÓN DE DÍAZ

DATOS	
Características físicas:	complexion: delgada, color de la piel: blanco, cabello: castaño oscuro corto liso, ojos: miel grandes, nariz: recta, boca: grande, labios: gruesos, estatura: 176cm, peso: 52kg
Señas particulares:	un arete como arracada de una calavera en la oreja derecha, cicatriz en la rodilla derecha reciente por caida de moto, en la mano derecha con el nombre de rosa, en el pie izquierdo en la pantorrilla el nombre de cey
Prendas de vestir:	camisa color: negro, pantalón color: verde, tenis color: negro
Autoridades Competentes:	FISCALÍA GENERAL DEL ESTADO DE JALISCO.
Carpeta de investigación:	

La información que se visualiza de la persona desaparecida o no localizada, es recibida e integrada por las autoridades de la Federación y de las Entidades Federativas competentes, por lo que cualquier información que se visualice, puede ser con la autoridad de origen.

Si tienes información que ayude a la localización de alguna Persona Desaparecida o No Localizada, comunicate desde México al número telefónico 800 028 7783 o WhatsApp 55 1309 9024 y proporciona toda la información que tengas.

ALERTA NACIONAL



FICHA DE BÚSQUEDA DE PERSONA DESAPARECIDA

KARLA YANET LERMA TECLA
Folio Único de Identificación
FI26-11612F591-016F-434A-80F8-5E106778988E

Edad al momento de la desaparición: 21 **Edad Actual:** 21
Lugar de nacimiento: CHIHUAHUA
Sexo: MUJER **Genero:** FEMENINO
Nacionalidad: MEXICANA **¿Habla español?:** SI
Idioma o lengua indígena: SIN DATO **Discapacidad:** NO
Fecha de hechos: 30/05/2026 **Hora de hechos:** 12:45 **Fecha de percato:** 30/05/2026 **Hora de percato:** 13:00
Lugar de los hechos: ESTADO: CHIHUAHUA , MUNICIPIO: CARICHÍ

DATOS

Características físicas:	complexion: robusta, cara: redondo, color de la piel: moreno, cabello: negro largo liso, ojos: cafés medianos, nariz: achatada, boca: mediana, estatura: 162cm, peso: 72kg
Señas particulares:	la virgen de guadalupe
Prendas de vestir:	SIN DATO
Autoridades Competentes:	FISCALÍA GENERAL DEL ESTADO DE CHIHUAHUA.
Carpeta de investigación:	17-2026-2385

La información que se visualiza de la persona desaparecida o no localizada, es recibida e integrada por las autoridades de la Federación y de las Entidades Federativas competentes, por lo que cualquier información que se visualice, puede ser con la autoridad de origen.

Si tienes información que ayude a la localización de alguna Persona Desaparecida o No Localizada, comunicate desde México al número telefónico 800 028 7783 o WhatsApp 55 1309 9024 y proporciona toda la información que tengas.

Gobierno de México | Gobernación | CNB Comisión Nacional de Búsqueda

ALERTA NACIONAL



FICHA DE BÚSQUEDA DE PERSONA DESAPARECIDA

LEONARDO ANTONIO VARGAS GARCIA
Folio Único de Identificación
FI26-1331005BD-DE3E-4ADD-ADA0-6B9EC80503D7

Edad al momento de la desaparición: 28 **Edad Actual:** 28
Lugar de nacimiento: TAMAULIPAS
Sexo: HOMBRE **Genero:** MASCULINO
Nacionalidad: MEXICANA **¿Habla español?:** SI
Idioma o lengua indígena: SIN DATO **Discapacidad:** NO
Fecha de hechos: 30/05/2026 **Hora de hechos:** 11:00 **Fecha de percato:** 30/05/2026 **Hora de percato:** 11:00
Lugar de los hechos: ESTADO: TAMAULIPAS , MUNICIPIO: VICTORIA

DATOS

Características físicas:	, cara: redondo, color de la piel: moreno, ojos: cafés medianos, nariz: recta, boca: pequeña, estatura: 165cm, peso: 50kg
Señas particulares:	tatuaje en pecho con una estrella en cada lado y debajo una inicial, cicatriz en espalda lado izquierdo de 4cm de manera horizontal
Prendas de vestir:	playera, shorts
Autoridades Competentes:	FISCALÍA GENERAL DE JUSTICIA DEL ESTADO DE TAMAULIPAS.
Carpeta de investigación:	FGJT/FEIDDFP/VIC/UE1/00109/2026

La información que se visualiza de la persona desaparecida o no localizada, es recibida e integrada por las autoridades de la Federación y de las Entidades Federativas competentes, por lo que cualquier información que se visualice, puede ser con la autoridad de origen.

Si tienes información que ayude a la localización de alguna Persona Desaparecida o No Localizada, comunicate desde México al número telefónico 800 028 7783 o WhatsApp 55 1309 9024 y proporciona toda la información que tengas.

ALERTA NACIONAL

Gobierno de México | Gobernación | CNB Comisión Nacional de Búsqueda

ALERTA NACIONAL



ALERTA NACIONAL

FICHA DE BÚSQUEDA DE PERSONA DESAPARECIDA

LEONARDO SALINAS CARRILLO
Folio Único de Identificación
FI26-16EB7AABB-64B4-4DC5-8011-2AE16CA4DEFF

Edad al momento de la desaparición: 56 **Edad Actual:** 57
Lugar de nacimiento: JALISCO
Sexo: HOMBRE **Genero:** MASCULINO
Nacionalidad: MEXICANA **¿Habla español?:** SI
Idioma o lengua indígena: SIN DATO **Discapacidad:** NO
Fecha de hechos: 24/10/2025 **Hora de hechos:** 14:00 **Fecha de percato:** 24/10/2025 **Hora de percato:** 14:00
Lugar de los hechos: ESTADO: JALISCO , MUNICIPIO: GUADALAJARA

DATOS

Características físicas:	complexion: mediana, cara: ovalado, color de la piel: moreno, ojos: negros grandes, nariz: recta, boca: grande, labios: medianos, estatura: 155cm, peso: 68kg
Señas particulares:	lineas de expresion marcadas en rostro, uñas de los pies largas, talones y manos agrietadas
Prendas de vestir:	pantalón, playera, tenis
Autoridades Competentes:	FISCALÍA GENERAL DEL ESTADO DE JALISCO.
Carpeta de investigación:	32539/2026

La información que se visualiza de la persona desaparecida o no localizada, es recibida e integrada por las autoridades de la Federación y de las Entidades Federativas competentes, por lo que cualquier información que se visualice, puede ser con la autoridad de origen.

Si tienes información que ayude a la localización de alguna Persona Desaparecida o No Localizada, comunicate desde México al número telefónico 800 028 7783 o WhatsApp 55 1309 9024 y proporciona toda la información que tengas.

Gobierno de México | Gobernación | CNB Comisión Nacional de Búsqueda

ALERTA NACIONAL



ALERTA NACIONAL

FICHA DE BÚSQUEDA DE PERSONA DESAPARECIDA

LORELEIN YOLANDA MORAN CORDOVA
Folio Único de Identificación
FI26-1F14719B1-135A-4904-ACBF-15601BCF34A6

Edad al momento de la desaparición: 21 **Edad Actual:** 22
Lugar de nacimiento: NAYARIT
Sexo: MUJER **Genero:** FEMENINO **Nombre Social:** LORELEIN YOLANDA MORAN CORDOVA
Nacionalidad: MEXICANA **¿Habla español?:** SI
Idioma o lengua indígena: SIN DATO **Discapacidad:** NO
Fecha de hechos: 24/05/2026 **Hora de hechos:** 18:00 **Fecha de percato:** 29/05/2026 **Hora de percato:** 12:00
Lugar de los hechos: ESTADO: NAYARIT , MUNICIPIO: BAHÍA DE BANDERAS

DATOS

Características físicas:	complexion: delgada, cara: ovalado, color de la piel: moreno, cabello: negro largo liso, ojos: cafés medianos, nariz: recta, boca: mediana, labios: medianos, estatura: 167cm, peso: 44kg
Señas particulares:	numeros 1993
Prendas de vestir:	SIN DATO
Autoridades Competentes:	FISCALÍA GENERAL DEL ESTADO DE NAYARIT.
Carpeta de investigación:	NAY/VB/V/CI/00756/2026

La información que se visualiza de la persona desaparecida o no localizada, es recibida e integrada por las autoridades de la Federación y de las Entidades Federativas competentes, por lo que cualquier información que se visualice, puede ser con la autoridad de origen.

Si tienes información que ayude a la localización de alguna Persona Desaparecida o No Localizada, comunicate desde México al número telefónico 800 028 7783 o WhatsApp 55 1309 9024 y proporciona toda la información que tengas.

ALERTA NACIONAL



FICHA DE BÚSQUEDA DE PERSONA DESAPARECIDA

LUIS GREGORIO MACIAS AVALOS
Folio Único de Identificación
FI26-18A8E5260-69B5-43F5-B901-61371218CF78

Edad al momento de la desaparición: 26 **Edad Actual:** 32
Lugar de nacimiento: JALISCO
Sexo: HOMBRE **Genero:** MASCULINO
Nacionalidad: MEXICANA **¿Habla español?:** SI
Idioma o lengua indígena: SIN DATO **Discapacidad:** NO
Fecha de hechos: 25/02/2020 **Hora de hechos:** 17:30 **Fecha de percato:** 25/02/2020 **Hora de percato:** 17:30
Lugar de los hechos: ESTADO: JALISCO , MUNICIPIO: ENCARNACIÓN DE DÍAZ

DATOS

Características físicas:	complexion: delgada, color de la piel: blanco, cabello: castaño oscuro corto liso, ojos: verdes medianos, boca: mediana, labios: delgados, estatura: 170cm, peso: 70kg
Señas particulares:	tabique nasal desviado, marca de fusion en ojo izquierdo y es de tamaño mas pequeño
Prendas de vestir:	pantalón color: azul, playera color: verde, tenis color: gris
Autoridades Competentes:	FISCALÍA GENERAL DEL ESTADO DE JALISCO.
Carpeta de investigación:	5875/2020

La información que se visualiza de la persona desaparecida o no localizada, es recibida e integrada por las autoridades de la Federación y de las Entidades Federativas competentes, por lo que cualquier información que se visualice, puede ser con la autoridad de origen.

Si tienes información que ayude a la localización de alguna Persona Desaparecida o No Localizada, comunicate desde México al número telefónico 800 028 7783 o WhatsApp 55 1309 9024 y proporciona toda la información que tengas.

Gobierno de México | Gobernación | CNB Comisión Nacional de Búsqueda

ALERTA NACIONAL



ALERTA NACIONAL

FICHA DE BÚSQUEDA DE PERSONA DESAPARECIDA

MARIO JESUS BRIBIESCA COVARRUBIAS
Folio Único de Identificación
FI26-167C00F68-BD66-4836-8714-4B0D33AF6ECF

Edad al momento de la desaparición: 18 **Edad Actual:** 18
Lugar de nacimiento: MICHOACAN
Sexo: HOMBRE **Genero:** MASCULINO
Nacionalidad: MEXICANA **¿Habla español?:** SI
Idioma o lengua indígena: SIN DATO **Discapacidad:** NO
Fecha de hechos: 26/05/2026 **Hora de hechos:** 23:30 **Fecha de percato:** 26/05/2026 **Hora de percato:** 23:30
Lugar de los hechos: ESTADO: MICHOACAN , MUNICIPIO: LA PIEDAD

DATOS

Características físicas:	complexion: delgada, cara: ovalado, color de la piel: moreno, cabello: negro corto ondulado, ojos: cafés pequeños, nariz: recta, boca: mediana, labios: delgados, estatura: 168cm, peso: 55kg
Señas particulares:	tatuaje ubicado en el pecho sin recordar el lado del rostro de san judas tadeo
Prendas de vestir:	SIN DATO
Autoridades Competentes:	FISCALÍA GENERAL DEL ESTADO DE MICHOACÁN.
Carpeta de investigación:	FRLP/23399/2026

La información que se visualiza de la persona desaparecida o no localizada, es recibida e integrada por las autoridades de la Federación y de las Entidades Federativas competentes, por lo que cualquier información que se visualice, puede ser con la autoridad de origen.

Si tienes información que ayude a la localización de alguna Persona Desaparecida o No Localizada, comunicate desde México al número telefónico 800 028 7783 o WhatsApp 55 1309 9024 y proporciona toda la información que tengas.

Gobierno de México | Gobernación | CNB Comisión Nacional de Búsqueda

ALERTA NACIONAL



FICHA DE BÚSQUEDA DE PERSONA DESAPARECIDA

MARISELA PARRA ROMERO
Folio Único de Identificación
FI26-1C3B0441C-600A-4957-9481-7655C1D3233E

Edad al momento de la desaparición: 31 **Edad Actual:** 31
Lugar de nacimiento: PUEBLA
Sexo: MUJER **Genero:** FEMENINO
Nacionalidad: MEXICANA **¿Habla español?:** NO
Idioma o lengua indígena: SIN DATO **Discapacidad:** NO
Fecha de hechos: 24/04/2026 **Hora de hechos:** 08:00 **Fecha de percato:** 24/04/2026 **Hora de percato:** 08:00
Lugar de los hechos: ESTADO: PUEBLA , MUNICIPIO: TEPEACA

DATOS

Características físicas:	complexion: delgada, cara: ovalado, color de la piel: moreno, ojos: cafés grandes, nariz: recta, boca: grande, labios: gruesos, estatura: 160cm
Señas particulares:	NINGUNA
Prendas de vestir:	SIN DATO
Autoridades Competentes:	COMISIÓN DE BÚSQUEDA DE PERSONAS DEL ESTADO DE PUEBLA.
Carpeta de investigación:	CBP-220/2026

La información que se visualiza de la persona desaparecida o no localizada, es recibida e integrada por las autoridades de la Federación y de las Entidades Federativas competentes, por lo que cualquier información que se visualice, puede ser con la autoridad de origen.

Si tienes información que ayude a la localización de alguna Persona Desaparecida o No Localizada, comunicate desde México al número telefónico 800 028 7783 o WhatsApp 55 1309 9024 y proporciona toda la información que tengas.

ALERTA NACIONAL

ALERTA NACIONAL



FICHA DE BÚSQUEDA DE PERSONA DESAPARECIDA

MARTIN GONZALEZ MARTINEZ
Folio Único de Identificación
FI26-11235A33B-E4C2-455D-AACF-4DD8DFE822B2

Edad al momento de la desaparición: 59 **Edad Actual:** 59
Lugar de nacimiento: TAMAULIPAS
Sexo: HOMBRE **Genero:** MASCULINO
Nacionalidad: MEXICANA **¿Habla español?:** SI
Idioma o lengua indígena: SIN DATO **Discapacidad:** NO
Fecha de hechos: 30/05/2026 **Hora de hechos:** 16:00 **Fecha de percato:** 30/05/2026 **Hora de percato:** 16:00
Lugar de los hechos: ESTADO: TAMAULIPAS , MUNICIPIO: VICTORIA

DATOS	
Características físicas:	complexion: mediana, cara: ovalado, color de la piel: trigueño, cabello: entrecano corto liso, ojos: negros medianos, nariz: recta, boca: mediana, labios: delgados, estatura: 175cm, peso: 90kg
Señas particulares:	tatuaje en la espalda siendo el logo de los comander de la nfl, tatuaje en brazo derecho siendo dos lineas, cicatriz en ambos antebrazos de heridas por accidente de moto y accidentes con maquina de cerrajeria, tatuaje en el pecho de lado derecho, siendo los nombres adrian, martin y liliana
Prendas de vestir:	botas color: cafe, pantalón color: azul, playera color: azul
Autoridades Competentes:	FISCALÍA GENERAL DE JUSTICIA DEL ESTADO DE TAMAULIPAS.
Carpeta de investigación:	FGJT/FEIDDFP/VIC/UE1/00111/2026

La información que se visualiza de la persona desaparecida o no localizada, es recibida e integrada por las autoridades de la Federación y de las Entidades Federativas competentes, por lo que cualquier información que se visualice, puede ser con la autoridad de origen.

Si tienes información que ayude a la localización de alguna Persona Desaparecida o No Localizada, comunicate desde México al número telefónico 800 028 7783 o WhatsApp 55 1309 9024 y proporciona toda la información que tengas.

ALERTA NACIONAL

Gobierno de México | Gobernación | CNB Comisión Nacional de Búsqueda

ALERTA NACIONAL

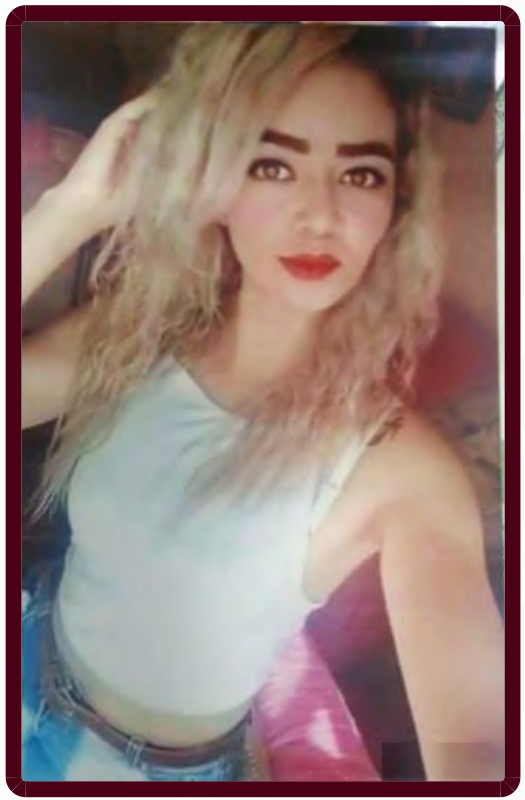

ALERTA NACIONAL

FICHA DE BÚSQUEDA DE PERSONA DESAPARECIDA

MELBA ALEJANDRA GUZMAN RAMIREZ
Folio Único de Identificación
FI26-1C251F760-9AB1-48C7-AFC0-73AAA29ACD15

Edad al momento de la desaparición: 29 **Edad Actual:** 34
Lugar de nacimiento: JALISCO
Sexo: MUJER **Genero:** FEMENINO
Nacionalidad: MEXICANA **¿Habla español?:** SI
Idioma o lengua indígena: SIN DATO **Discapacidad:** NO
Fecha de hechos: 24/03/2021 **Hora de hechos:** 17:30 **Fecha de percato:** 24/03/2021 **Hora de percato:** 17:30
Lugar de los hechos: ESTADO: JALISCO , MUNICIPIO: ENCARNACIÓN DE DÍAZ

DATOS

Características físicas:	complexion: delgada, cara: ovalado, color de la piel: blanco, ojos: cafés grandes, boca: pequeña, labios: delgados, estatura: 178cm, peso: 50kg
Señas particulares:	lunar en la axila izquierda, tatuaje en la pierna izquierda una guia de folores en color, tatuaje en el hombro lado izquierdo una zapatilla en tinta roja, tatuaje en el hombro lado derecho simbolo de medicina con la leyenda tomas en tinta negra
Prendas de vestir:	blusa, pantiblusa, bluson color: negro, pantalón color: azul, ropa interior, zapatillas
Autoridades Competentes:	FISCALÍA GENERAL DEL ESTADO DE JALISCO.
Carpeta de investigación:	15945/2024

La información que se visualiza de la persona desaparecida o no localizada, es recibida e integrada por las autoridades de la Federación y de las Entidades Federativas competentes, por lo que cualquier información que se visualice, puede ser con la autoridad de origen.

Si tienes información que ayude a la localización de alguna Persona Desaparecida o No Localizada, comunicate desde México al número telefónico 800 028 7783 o WhatsApp 55 1309 9024 y proporciona toda la información que tengas.

Gobierno de México | Gobernación | CNB Comisión Nacional de Búsqueda

ALERTA NACIONAL



FICHA DE BÚSQUEDA DE PERSONA DESAPARECIDA

ONORIO ALEMAN CAMACHO
Folio Único de Identificación
FI26-14E6BFE8E-5978-4B80-B699-E8F2D507E7B9

Edad al momento de la desaparición: 37 **Edad Actual:** 37
Lugar de nacimiento: MICHOACAN
Sexo: HOMBRE **Genero:** MASCULINO
Nacionalidad: MEXICANA **¿Habla español?:** SI
Idioma o lengua indígena: SIN DATO **Discapacidad:** NO
Fecha de hechos: 30/05/2026 **Hora de hechos:** 18:00 **Fecha de percato:** 30/05/2026 **Hora de percato:** 18:00
Lugar de los hechos: ESTADO: MICHOACAN , MUNICIPIO: URUAPAN

DATOS

Características físicas:	complexion: delgada, cara: ovalado, color de la piel: blanco, cabello: negro corto ondulado, ojos: cafés medianos, estatura: 160cm, peso: 76kg
Señas particulares:	cicatriz de arma punzo cortante en la espalda baja del lado derecho
Prendas de vestir:	SIN DATO
Autoridades Competentes:	FISCALÍA GENERAL DEL ESTADO DE MICHOACÁN.
Carpeta de investigación:	FRUR/23357/2026

La información que se visualiza de la persona desaparecida o no localizada, es recibida e integrada por las autoridades de la Federación y de las Entidades Federativas competentes, por lo que cualquier información que se visualice, puede ser con la autoridad de origen.

Si tienes información que ayude a la localización de alguna Persona Desaparecida o No Localizada, comunicate desde México al número telefónico 800 028 7783 o WhatsApp 55 1309 9024 y proporciona toda la información que tengas.

ALERTA NACIONAL

Gobierno de México | Gobernación | CNB Comisión Nacional de Búsqueda

ALERTA NACIONAL



ALERTA NACIONAL

FICHA DE BÚSQUEDA DE PERSONA DESAPARECIDA

ROGELIO CASTREJON GARCIA
Folio Único de Identificación
FI26-1F407447B-39B7-464A-9F02-BF3B2B7B27BE

Edad al momento de la desaparición: 57 **Edad Actual:** 57
Lugar de nacimiento: GUERRERO
Sexo: HOMBRE **Genero:** MASCULINO
Nacionalidad: MEXICANA **¿Habla español?:** SI
Idioma o lengua indígena: SIN DATO **Discapacidad:** NO
Fecha de hechos: 21/05/2026 **Hora de hechos:** 20:00 **Fecha de percato:** 21/05/2026 **Hora de percato:** 20:00
Lugar de los hechos: ESTADO: GUERRERO , MUNICIPIO: HUITZUCO DE LOS FIGUEROA

DATOS

Características físicas:	complexion: robusta, cara: ovalado, color de la piel: moreno, cabello: cano corto liso, ojos: cafés medianos, nariz: achatada, boca: mediana, labios: delgados, estatura: 173cm, peso: 80kg
Señas particulares:	NINGUNA
Prendas de vestir:	SIN DATO
Autoridades Competentes:	FISCALÍA GENERAL DEL ESTADO DE GUERRERO.
Carpeta de investigación:	12022510400106010626

La información que se visualiza de la persona desaparecida o no localizada, es recibida e integrada por las autoridades de la Federación y de las Entidades Federativas competentes, por lo que cualquier información que se visualice, puede ser con la autoridad de origen.

Si tienes información que ayude a la localización de alguna Persona Desaparecida o No Localizada, comunicate desde México al número telefónico 800 028 7783 o WhatsApp 55 1309 9024 y proporciona toda la información que tengas.

Gobierno de México | Gobernación | CNB Comisión Nacional de Búsqueda

ALERTA NACIONAL



ALERTA NACIONAL

FICHA DE BÚSQUEDA DE PERSONA DESAPARECIDA

ROY HUMBERTO FRANCO CASTAÑEDA
Folio Único de Identificación
FI26-1D12D8A7D-0A5B-4DD2-9BA8-D3550DDAF81D

Edad al momento de la desaparición: 22 **Edad Actual:** 31
Lugar de nacimiento: JALISCO
Sexo: HOMBRE **Genero:** MASCULINO
Nacionalidad: MEXICANA **¿Habla español?:** SI
Idioma o lengua indígena: SIN DATO **Discapacidad:** NO
Fecha de hechos: 06/10/2017 **Hora de hechos:** 21:30 **Fecha de percato:** 06/10/2017 **Hora de percato:** 21:30
Lugar de los hechos: ESTADO: JALISCO , MUNICIPIO: ENCARNACIÓN DE DÍAZ

DATOS

Características físicas:	complexion: delgada, cara: ovalado, color de la piel: blanco, cabello: castaño oscuro corto liso, ojos: verdes medianos, nariz: recta, boca: mediana, labios: medianos, estatura: 175cm, peso: 70kg
Señas particulares:	perforacion en la ceja izquierda, diente astillado en la mandibula inferior lado izquierdo
Prendas de vestir:	botas color: amarillo, pantalón color: azul, sudadera color: gris
Autoridades Competentes:	FISCALÍA GENERAL DEL ESTADO DE JALISCO.
Carpeta de investigación:	3243/2017

La información que se visualiza de la persona desaparecida o no localizada, es recibida e integrada por las autoridades de la Federación y de las Entidades Federativas competentes, por lo que cualquier información que se visualice, puede ser con la autoridad de origen.

Si tienes información que ayude a la localización de alguna Persona Desaparecida o No Localizada, comunicate desde México al número telefónico 800 028 7783 o WhatsApp 55 1309 9024 y proporciona toda la información que tengas.

ALERTA NACIONAL



ALERTA NACIONAL

FICHA DE BÚSQUEDA DE PERSONA DESAPARECIDA

TEODORO MACEDO BAUTISTA
Folio Único de Identificación
FI26-1C803037B-9522-4C6A-AE5C-1F8686166D4A

Edad al momento de la desaparición: 53 **Edad Actual:** 53
Lugar de nacimiento: MICHOACAN
Sexo: HOMBRE **Genero:** MASCULINO
Nacionalidad: MEXICANA **¿Habla español?:** SI
Idioma o lengua indígena: SIN DATO **Discapacidad:** NO
Fecha de hechos: 26/05/2026 **Hora de hechos:** 06:30 **Fecha de percato:** 26/05/2026 **Hora de percato:** 08:00
Lugar de los hechos: ESTADO: MICHOACAN , MUNICIPIO: MORELIA

DATOS

Características físicas:	complexion: delgada, cara: ovalado, color de la piel: moreno, ojos: negros medianos, nariz: recta, boca: mediana, labios: delgados, estatura: 170cm, peso: 60kg
Señas particulares:	cicatriz en el cuello del lado derecho pequeña como si se hubiera cortado
Prendas de vestir:	SIN DATO
Autoridades Competentes:	COMISIÓN DE BÚSQUEDA DE PERSONAS DEL ESTADO DE MICHOACÁN.
Carpeta de investigación:	FEPD/22535/2026

La información que se visualiza de la persona desaparecida o no localizada, es recibida e integrada por las autoridades de la Federación y de las Entidades Federativas competentes, por lo que cualquier información que se visualice, puede ser con la autoridad de origen.

Si tienes información que ayude a la localización de alguna Persona Desaparecida o No Localizada, comunicate desde México al número telefónico 800 028 7783 o WhatsApp 55 1309 9024 y proporciona toda la información que tengas.

ALERTA NACIONAL



FICHA DE BÚSQUEDA DE PERSONA DESAPARECIDA

VICTORIA LIZBETH POSADAS SILVA
Folio Único de Identificación
FI26-14CDDC478-82A8-44AD-BF6E-2AF2A075FE21

Edad al momento de la desaparición: 29 **Edad Actual:** 34
Lugar de nacimiento: SIN DATO
Sexo: MUJER **Genero:** FEMENINO
Nacionalidad: SE DESCONOCE **¿Habla español?:** SIN DATO
Idioma o lengua indígena: SIN DATO **Discapacidad:** NO
Fecha de hechos: 06/03/2021 **Hora de hechos:** 06:00 **Fecha de percato:** 06/03/2021 **Hora de percato:** 06:00
Lugar de los hechos: ESTADO: CIUDAD DE MEXICO , MUNICIPIO: TLALPAN

DATOS	
Características físicas:	complexion: delgada, cara: ovalado, color de la piel: moreno, cabello: negro mediano crespo, ojos: cafés medianos, nariz: recta, boca: mediana, labios: gruesos, estatura: 162cm
Señas particulares:	lunar en la muñeca derecha
Prendas de vestir:	pantalón color: gris, playera color: blanco
Autoridades Competentes:	COMISIÓN DE BÚSQUEDA DE PERSONAS DE LA CIUDAD DE MÉXICO.
Carpeta de investigación:	

La información que se visualiza de la persona desaparecida o no localizada, es recibida e integrada por las autoridades de la Federación y de las Entidades Federativas competentes, por lo que cualquier información que se visualice, puede ser con la autoridad de origen.

Si tienes información que ayude a la localización de alguna Persona Desaparecida o No Localizada, comunicate desde México al número telefónico 800 028 7783 o WhatsApp 55 1309 9024 y proporciona toda la información que tengas.

ALERTA NACIONAL

ALERTA NACIONAL



FICHA DE BÚSQUEDA DE PERSONA DESAPARECIDA

ACXEL EDUARDO COLIN CRUZ
Folio Único de Identificación
FI26-1F86875AE-FD09-482F-809D-A59BC6695814

Edad al momento de la desaparición: 25 **Edad Actual:** 25
Lugar de nacimiento: MICHOACAN
Sexo: HOMBRE **Genero:** MASCULINO
Nacionalidad: MEXICANA **¿Habla español?:** SI
Idioma o lengua indígena: SIN DATO **Discapacidad:** NO
Fecha de hechos: 04/04/2026 **Hora de hechos:** 13:30 **Fecha de percato:** 04/04/2026 **Hora de percato:** 13:30
Lugar de los hechos: ESTADO: MICHOACAN , MUNICIPIO: TLALPUJAHUA

DATOS

Características físicas:	complexion: mediana, cara: ovalado, color de la piel: moreno, cabello: negro mediano ondulado, ojos: cafés pequeños, nariz: alomada, boca: grande, labios: medianos, estatura: 185cm, peso: 85kg
Señas particulares:	cicatriz quirurgica en codo derecho de aproximadamente 10 cm
Prendas de vestir:	SIN DATO
Autoridades Competentes:	COMISIÓN DE BÚSQUEDA DE PERSONAS DEL ESTADO DE MICHOACÁN.
Carpeta de investigación:	FRZI/13268/2026

La información que se visualiza de la persona desaparecida o no localizada, es recibida e integrada por las autoridades de la Federación y de las Entidades Federativas competentes, por lo que cualquier información que se visualice, puede ser con la autoridad de origen.

Si tienes información que ayude a la localización de alguna Persona Desaparecida o No Localizada, comunicate desde México al número telefónico 800 028 7783 o WhatsApp 55 1309 9024 y proporciona toda la información que tengas.

Gobierno de México | Gobernación | CNB Comisión Nacional de Búsqueda

ALERTA NACIONAL

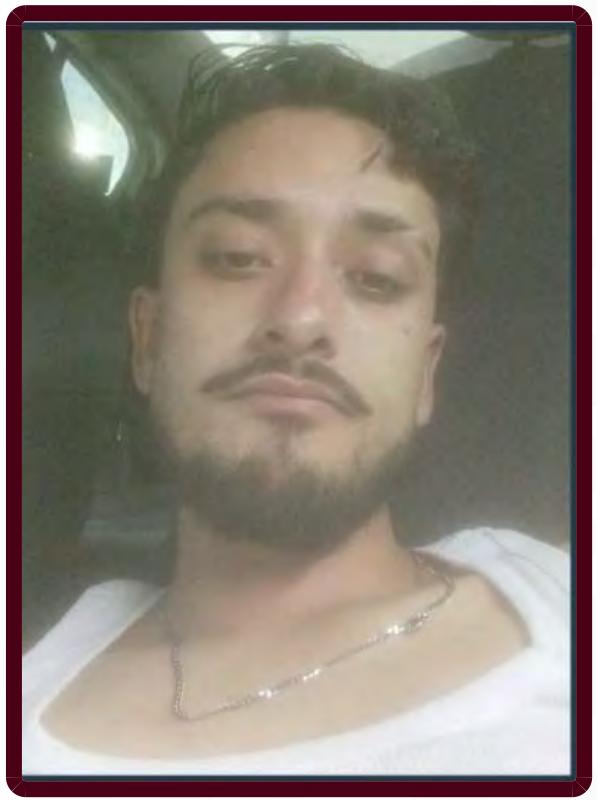

ALERTA NACIONAL

FICHA DE BÚSQUEDA DE PERSONA DESAPARECIDA

BALTAZAR GUTIERREZ ROCHA
Folio Único de Identificación
FI26-1DE8518A5-FAD0-4FE1-89AE-9E4A6AE3DFD1

Edad al momento de la desaparición: 23 **Edad Actual:** 23
Lugar de nacimiento: MICHOACAN
Sexo: HOMBRE **Genero:** MASCULINO
Nacionalidad: MEXICANA **¿Habla español?:** SI
Idioma o lengua indígena: SIN DATO **Discapacidad:** NO
Fecha de hechos: 27/05/2026 **Hora de hechos:** 12:00 **Fecha de percato:** 27/05/2026 **Hora de percato:** 12:00
Lugar de los hechos: ESTADO: MICHOACAN , MUNICIPIO: MORELIA

DATOS

Características físicas:	complexion: delgada, cara: ovalado, color de la piel: moreno, cabello: castaño oscuro corto liso, ojos: cafés medianos, nariz: recta, boca: mediana, labios: medianos, estatura: 174cm, peso: 79kg
Señas particulares:	lunar en la mejilla izquierda
Prendas de vestir:	SIN DATO
Autoridades Competentes:	FISCALÍA GENERAL DEL ESTADO DE MICHOACÁN.
Carpeta de investigación:	FEPD/23049/2026

La información que se visualiza de la persona desaparecida o no localizada, es recibida e integrada por las autoridades de la Federación y de las Entidades Federativas competentes, por lo que cualquier información que se visualice, puede ser con la autoridad de origen.

Si tienes información que ayude a la localización de alguna Persona Desaparecida o No Localizada, comunicate desde México al número telefónico 800 028 7783 o WhatsApp 55 1309 9024 y proporciona toda la información que tengas.

Gobierno de México | Gobernación | CNB Comisión Nacional de Búsqueda

ALERTA NACIONAL



ALERTA NACIONAL

FICHA DE BÚSQUEDA DE PERSONA DESAPARECIDA

BRYAN AGUILAR GUTIERREZ
Folio Único de Identificación
FI26-1EC7E3531-BE4E-4D3C-8216-8A4970AE9496

Edad al momento de la desaparición: 18 **Edad Actual:** 18
Lugar de nacimiento: MICHOACAN
Sexo: HOMBRE **Genero:** MASCULINO
Nacionalidad: MEXICANA **¿Habla español?:** SI
Idioma o lengua indígena: SIN DATO **Discapacidad:** NO
Fecha de hechos: 29/05/2026 **Hora de hechos:** 08:00 **Fecha de percato:** 29/05/2026 **Hora de percato:** 09:48
Lugar de los hechos: ESTADO: MICHOACAN , MUNICIPIO: ZAMORA

DATOS

Características físicas:	complexion: delgada, cara: ovalado, color de la piel: moreno, cabello: negro corto ondulado, ojos: cafés medianos, nariz: recta, boca: mediana, labios: delgados, estatura: 170cm, peso: 50kg
Señas particulares:	cicatriz desde el labio que atraviesa toda la cara hasta llegar al oido derecho
Prendas de vestir:	pantalón color: azul, playera color: negro/rojo, tenis color: negro
Autoridades Competentes:	FISCALÍA GENERAL DEL ESTADO DE MICHOACÁN.
Carpeta de investigación:	FRZA/23047/2026

La información que se visualiza de la persona desaparecida o no localizada, es recibida e integrada por las autoridades de la Federación y de las Entidades Federativas competentes, por lo que cualquier información que se visualice, puede ser con la autoridad de origen.

Si tienes información que ayude a la localización de alguna Persona Desaparecida o No Localizada, comunicate desde México al número telefónico 800 028 7783 o WhatsApp 55 1309 9024 y proporciona toda la información que tengas.

Gobierno de México | Gobernación | CNB Comisión Nacional de Búsqueda

ALERTA NACIONAL



FICHA DE BÚSQUEDA DE PERSONA DESAPARECIDA

EDGAR ALEJANDRO CISNEROS HUERTA
Folio Único de Identificación
FI26-1F8D23AC1-79A1-496B-8695-151D8CE32D54

Edad al momento de la desaparición: 13 **Edad Actual:** 13
Lugar de nacimiento: MICHOACAN
Sexo: HOMBRE **Genero:** MASCULINO
Nacionalidad: MEXICANA **¿Habla español?:** SIN DATO
Idioma o lengua indígena: SIN DATO **Discapacidad:** NO
Fecha de hechos: 29/05/2026 **Hora de hechos:** 09:00 **Fecha de percato:** 29/05/2026 **Hora de percato:** 09:00
Lugar de los hechos: ESTADO: MICHOACAN , MUNICIPIO: LOS REYES

DATOS	
Características físicas:	complexion: delgada, cara: redondo, color de la piel: moreno, cabello: negro corto ondulado, ojos: cafés medianos, boca: mediana, labios: gruesos, estatura: 160cm, peso: 65kg
Señas particulares:	cicatriz en la ceja izquierda de dos centimetros la cual es de una caida.
Prendas de vestir:	pantalón color: gris, sudadera color: rojo, tenis color: negro
Autoridades Competentes:	FISCALÍA GENERAL DEL ESTADO DE MICHOACÁN.
Carpeta de investigación:	FRUR/23061/2026

La información que se visualiza de la persona desaparecida o no localizada, es recibida e integrada por las autoridades de la Federación y de las Entidades Federativas competentes, por lo que cualquier información que se visualice, puede ser con la autoridad de origen.

Si tienes información que ayude a la localización de alguna Persona Desaparecida o No Localizada, comunicate desde México al número telefónico 800 028 7783 o WhatsApp 55 1309 9024 y proporciona toda la información que tengas.

ALERTA NACIONAL

Gobierno de México | Gobernación | CNB Comisión Nacional de Búsqueda

ALERTA NACIONAL



ALERTA NACIONAL

FICHA DE BÚSQUEDA DE PERSONA DESAPARECIDA

EFRAIN SANABRIA MEDINA
Folio Único de Identificación
FI26-1451C8FF3-539A-4C11-9BC2-3D29DD1193DB

Edad al momento de la desaparición: 37 **Edad Actual:** 37
Lugar de nacimiento: QUINTANA ROO
Sexo: HOMBRE **Genero:** MASCULINO
Nacionalidad: MEXICANA **¿Habla español?:** SI
Idioma o lengua indígena: SIN DATO **Discapacidad:** NO
Fecha de hechos: 05/05/2026 **Hora de hechos:** 19:00 **Fecha de percato:** 05/05/2026 **Hora de percato:** 20:00
Lugar de los hechos: ESTADO: QUINTANA ROO , MUNICIPIO: SOLIDARIDAD

DATOS

Características físicas:	complexion: delgada, color de la piel: moreno, cabello: negro corto liso, estatura: 167cm, peso: 65kg
Señas particulares:	un tatuaje en el antebrazo izquierdo en forma de ramas y la figura de un sol
Prendas de vestir:	SIN DATO
Autoridades Competentes:	FISCALÍA GENERAL DEL ESTADO DE QUINTA ROO.
Carpeta de investigación:	FGE/QROO/SOL/06/4659/2026

La información que se visualiza de la persona desaparecida o no localizada, es recibida e integrada por las autoridades de la Federación y de las Entidades Federativas competentes, por lo que cualquier información que se visualice, puede ser con la autoridad de origen.

Si tienes información que ayude a la localización de alguna Persona Desaparecida o No Localizada, comunicate desde México al número telefónico 800 028 7783 o WhatsApp 55 1309 9024 y proporciona toda la información que tengas.

Gobierno de México | Gobernación | CNB Comisión Nacional de Búsqueda

ALERTA NACIONAL



FICHA DE BÚSQUEDA DE PERSONA DESAPARECIDA

EXAL DAVID ESCOBAR PEREZ
Folio Único de Identificación
FI26-1F1415FF5-769A-4FB2-A453-30365F78C72A

Edad al momento de la desaparición: 25 **Edad Actual:** 25
Lugar de nacimiento: QUINTANA ROO
Sexo: HOMBRE **Genero:** MASCULINO
Nacionalidad: MEXICANA **¿Habla español?:** SI
Idioma o lengua indígena: SIN DATO **Discapacidad:** SI
Fecha de hechos: 02/04/2026 **Hora de hechos:** 10:00 **Fecha de percato:** 02/04/2026 **Hora de percato:** 10:00
Lugar de los hechos: ESTADO: QUINTANA ROO , MUNICIPIO: OTHÓN P. BLANCO

DATOS

Características físicas:	complexion: robusta, cara: cuadrado, color de la piel: moreno, cabello: negro corto ondulado, ojos: negros grandes, nariz: achatada, boca: mediana, labios: delgados, estatura: 176cm, peso: 83kg
Señas particulares:	cicatriz en la mejilla izquierda
Prendas de vestir:	pantalón color: negro, playera color: naranja, tenis color: negro
Autoridades Competentes:	FISCALÍA GENERAL DEL ESTADO DE QUINTA ROO.
Carpeta de investigación:	FGE/QROO/BAC/04/181/2026

La información que se visualiza de la persona desaparecida o no localizada, es recibida e integrada por las autoridades de la Federación y de las Entidades Federativas competentes, por lo que cualquier información que se visualice, puede ser con la autoridad de origen.

Si tienes información que ayude a la localización de alguna Persona Desaparecida o No Localizada, comunicate desde México al número telefónico 800 028 7783 o WhatsApp 55 1309 9024 y proporciona toda la información que tengas.

ALERTA NACIONAL

Gobierno de México | Gobernación | CNB Comisión Nacional de Búsqueda

ALERTA NACIONAL



ALERTA NACIONAL

FICHA DE BÚSQUEDA DE PERSONA DESAPARECIDA

FAUSTINO PACHECO COLLI
Folio Único de Identificación
FI26-19D7B8B30-FDE6-49CE-85C8-FEB0AEA4126E

Edad al momento de la desaparición: 60 **Edad Actual:** 60
Lugar de nacimiento: TABASCO
Sexo: HOMBRE **Genero:** MASCULINO
Nacionalidad: MEXICANA **¿Habla español?:** SI
Idioma o lengua indígena: SIN DATO **Discapacidad:** NO
Fecha de hechos: 16/03/2026 **Hora de hechos:** 13:00 **Fecha de percato:** 16/03/2026 **Hora de percato:** 20:00
Lugar de los hechos: ESTADO: TABASCO , MUNICIPIO: CENTRO

DATOS

Características físicas:	complexion: delgada, color de la piel: trigueño, cabello: entrecano corto liso, ojos: cafés pequeños, estatura: 170cm, peso: 70kg
Señas particulares:	cicatriz a la altura de la visicula de una cirugia
Prendas de vestir:	SIN DATO
Autoridades Competentes:	COMISIÓN ESTATAL DE BÚSQUEDA DE PERSONAS EN EL ESTADO DE TABASCO.
Carpeta de investigación:	CI-FEIDDP-BP-41/2026

La información que se visualiza de la persona desaparecida o no localizada, es recibida e integrada por las autoridades de la Federación y de las Entidades Federativas competentes, por lo que cualquier información que se visualice, puede ser con la autoridad de origen.

Si tienes información que ayude a la localización de alguna Persona Desaparecida o No Localizada, comunicate desde México al número telefónico 800 028 7783 o WhatsApp 55 1309 9024 y proporciona toda la información que tengas.

Gobierno de México | Gobernación | CNB Comisión Nacional de Búsqueda

ALERTA NACIONAL



ALERTA NACIONAL

FICHA DE BÚSQUEDA DE PERSONA DESAPARECIDA

FRANCISCO JAVIER HERNANDEZ ARRIAGA
Folio Único de Identificación
FI26-117079B96-EA27-4374-983F-8207A19F6D6D

Edad al momento de la desaparición: 18 **Edad Actual:** 18
Lugar de nacimiento: MICHOACAN
Sexo: HOMBRE **Genero:** MASCULINO
Nacionalidad: MEXICANA **¿Habla español?:** SI
Idioma o lengua indígena: SIN DATO **Discapacidad:** NO
Fecha de hechos: 28/05/2026 **Hora de hechos:** 20:00 **Fecha de percato:** 28/05/2026 **Hora de percato:** 20:00
Lugar de los hechos: ESTADO: MICHOACAN , MUNICIPIO: TINGAMBATO

DATOS

Características físicas:	complexion: delgada, cara: ovalado, color de la piel: moreno, cabello: negro corto liso, ojos: cafés medianos, nariz: recta, boca: grande, labios: gruesos, estatura: 165cm, peso: 60kg
Señas particulares:	tatuaje en el cuello de lado izquierdo con la figura de un payaso
Prendas de vestir:	pantalón color: azul marino, sudadera color: negro, tenis color: negro
Autoridades Competentes:	FISCALÍA GENERAL DEL ESTADO DE MICHOACÁN.
Carpeta de investigación:	FRUR/23111/2026

La información que se visualiza de la persona desaparecida o no localizada, es recibida e integrada por las autoridades de la Federación y de las Entidades Federativas competentes, por lo que cualquier información que se visualice, puede ser con la autoridad de origen.

Si tienes información que ayude a la localización de alguna Persona Desaparecida o No Localizada, comunicate desde México al número telefónico 800 028 7783 o WhatsApp 55 1309 9024 y proporciona toda la información que tengas.

Gobierno de México | Gobernación | CNB

ALERTA NACIONAL



FICHA DE BÚSQUEDA DE PERSONA DESAPARECIDA

JAVIER AGUILAR CALDERON
Folio Único de Identificación
FI26-17471560E-65E8-4080-8079-B27EA8D74935

Edad al momento de la desaparición: 44 **Edad Actual:** 44
Lugar de nacimiento: SINALOA
Sexo: HOMBRE **Genero:** MASCULINO **Nombre Social:** SIN PSEUDONIMO SE DESCONOCE SE DESCONOCE
Nacionalidad: MEXICANA **¿Habla español?:** SI
Idioma o lengua indígena: SIN DATO **Discapacidad:** NO
Fecha de hechos: 09/05/2026 **Hora de hechos:** 17:00 **Fecha de percato:** 09/05/2026 **Hora de percato:** 20:00
Lugar de los hechos: ESTADO: SINALOA , MUNICIPIO: MAZATLÁN

DATOS

Características físicas:	complexion: delgada, cara: no recuerda, color de la piel: blanco, cabello: castaño claro largo ondulado, ojos: miel pequeños, nariz: recta, boca: mediana, labios: delgados, estatura: 165cm, peso: 75kg
Señas particulares:	lunar ubicado a un lado de la nariz del lado izquierdo
Prendas de vestir:	SIN DATO
Autoridades Competentes:	COMISIÓN ESTATAL DE BÚSQUEDA DE PERSONAS EN EL ESTADO DE SINALOA.
Carpeta de investigación:	MAZTL/FEDFP/4488/2026/CI

La información que se visualiza de la persona desaparecida o no localizada, es recibida e integrada por las autoridades de la Federación y de las Entidades Federativas competentes, por lo que cualquier información que se visualice, puede ser con la autoridad de origen.

Si tienes información que ayude a la localización de alguna Persona Desaparecida o No Localizada, comunicate desde México al número telefónico 800 028 7783 o WhatsApp 55 1309 9024 y proporciona toda la información que tengas.

ALERTA NACIONAL

ALERTA NACIONAL



ALERTA NACIONAL

FICHA DE BÚSQUEDA DE PERSONA DESAPARECIDA

JORGE ELVIN VASQUEZ CASILLAS
Folio Único de Identificación
FI26-1E9BE9B9C-276F-4AF7-92D6-E30D8820286D

Edad al momento de la desaparición: 27 **Edad Actual:** 27
Lugar de nacimiento: JALISCO
Sexo: HOMBRE **Genero:** MASCULINO
Nacionalidad: MEXICANA **¿Habla español?:** SI
Idioma o lengua indígena: SIN DATO **Discapacidad:** NO
Fecha de hechos: 13/05/2026 **Hora de hechos:** 18:00 **Fecha de percato:** 13/05/2026 **Hora de percato:** 18:00
Lugar de los hechos: ESTADO: JALISCO , MUNICIPIO: EL SALTO

DATOS

Características físicas:	complexion: robusta, cara: redondo, color de la piel: trigueño, cabello: castaño oscuro corto liso, ojos: cafés medianos, nariz: achatada, boca: grande, labios: gruesos, estatura: 180cm, peso: 112kg
Señas particulares:	cicatriz en abdomen por cirugia, cicatriz en pierna por cirugia, tatuaje en cabeza lado derecho tiene la figura de una araña, tatuaje en mejillas amor eterno en letras goticas, tatuaje arriba de la ceja derecha la leyenda jennifer unas estrellas, tatuaje en lateralidad de mejillas formaba la palabra mala vida, tatuaje en ceja izquierda la figura de un escorpion, debajo una estrella con letras, tatuaje detras de la oreja izquierda la figura de un rostro de mujer, tatuaje detras de la oreja derecha la figura de un tenis colgando, tatuaje en cuello la leyenda hasta el cielo, el resplandor del sagrado corazon y dentro trae el ojo, tatuaje en pecho las figuras el rostro de jesus, unicornio, escudo el atlas un corazon con alas y la leyenda jared jair, tatuaje en el abdomen la leyenda 2000 y debajo la leyenda angelito, tatuaje en costillas lado izquierdo la figura de la santa muerte, tatuaje en ambos hombros fechas en numeros romanos, un arbol y otros sin recordar, tatuaje en brazo izquierdo tipo manga, la leyenda sopas eax, el rostro de una mujer y un animal un reloj, tatuaje en la muñeca la figura de una sonrisa de una calavera, una rosa y en los nudillos se formaba la eax, tatuaje en brazo derecho cara externa la figura del rostro de jesus, y rostros de varias imagenes religiosas, una mujer sentada en una silla, tatuaje en nudillos formaba la leyenda 2018, tatuaje en espalda la figura varias aves, la figura de una persona con mascara y una lapida con letras, el rostro de una mujer en llanto con las manos en los ojos y alrededor alambre de puas, tatuaje en pierna la figura de un señor fumando y debajo una calavera, tatuaje en la parte externa el rostro de mike tyson, un hombre boxeando en un ring, los numeros 444, el rostro de gera mx y su logo, la leyenda rinch vagos y debajo una firma, tatuaje en pierna izquierda la figura de un chukie con un cuchillo el rostro de santa fe klan, el rostro de lebron james, el rostro de una payasa chola
Prendas de vestir:	pantalón color: azul, sudadera color: verde, tenis color: gris

Gobierno de México | Gobernación | CNB Comisión Nacional de Búsqueda

ALERTA NACIONAL



ALERTA NACIONAL

FICHA DE BÚSQUEDA DE PERSONA DESAPARECIDA

LAZARO POOT CHAN
Folio Único de Identificación
FI26-12356680A-8E5D-4DF4-A3BE-2CC5A7C6D9F8

Edad al momento de la desaparición: 78 **Edad Actual:** 78
Lugar de nacimiento: YUCATAN
Sexo: HOMBRE **Genero:** MASCULINO
Nacionalidad: MEXICANA **¿Habla español?:** SI
Idioma o lengua indígena: SIN DATO **Discapacidad:** NO
Fecha de hechos: 20/05/2026 **Hora de hechos:** 06:00 **Fecha de percato:** 20/05/2026 **Hora de percato:** 12:00
Lugar de los hechos: ESTADO: YUCATAN , MUNICIPIO: TICUL

DATOS

Características físicas:	complexion: delgada, cara: ovalado, color de la piel: moreno, cabello: cano largo crespo, ojos: cafés medianos, nariz: recta, boca: mediana, labios: medianos, estatura: 160cm, peso: 60kg
Señas particulares:	presenta manchas por edad desde la region del rostro hasta el dorso por la region frontal
Prendas de vestir:	SIN DATO
Autoridades Competentes:	COMISIÓN DE BÚSQUEDA DE PERSONAS DEL ESTADO DE YUCATÁN.
Carpeta de investigación:	GE/979/2026

La información que se visualiza de la persona desaparecida o no localizada, es recibida e integrada por las autoridades de la Federación y de las Entidades Federativas competentes, por lo que cualquier información que se visualice, puede ser con la autoridad de origen.

Si tienes información que ayude a la localización de alguna Persona Desaparecida o No Localizada, comunicate desde México al número telefónico 800 028 7783 o WhatsApp 55 1309 9024 y proporciona toda la información que tengas.

Gobierno de México | Gobernación | CNB Comisión Nacional de Búsqueda

ALERTA NACIONAL



ALERTA NACIONAL

FICHA DE BÚSQUEDA DE PERSONA DESAPARECIDA

MARIA DEL CARMEN HERRERA MARTINEZ
Folio Único de Identificación
FI26-1C02CAE9B-881F-45AA-A136-793A6DD9A699

Edad al momento de la desaparición: 13 **Edad Actual:** 13
Lugar de nacimiento: VERACRUZ
Sexo: MUJER **Genero:** FEMENINO **Nombre Social:** NINGUNO
Nacionalidad: MEXICANA **¿Habla español?:** SI
Idioma o lengua indígena: SIN DATO **Discapacidad:** NO
Fecha de hechos: 30/05/2026 **Hora de hechos:** 23:00 **Fecha de percato:** 30/05/2026 **Hora de percato:** 23:00
Lugar de los hechos: ESTADO: VERACRUZ , MUNICIPIO: ATZALAN

DATOS

Características físicas:	complexion: delgada, cara: ovalado, color de la piel: moreno, cabello: negro mediano liso, ojos: negros medianos, nariz: recta, boca: mediana, labios: delgados, estatura: 145cm, peso: 60kg
Señas particulares:	cejas pobladas
Prendas de vestir:	SIN DATO
Autoridades Competentes:	FISCALÍA GENERAL DEL ESTADO DE VERACRUZ DE IGNACIO DE LA LLAVE.
Carpeta de investigación:	MTZ/FIM/FEADPD/038/2026

La información que se visualiza de la persona desaparecida o no localizada, es recibida e integrada por las autoridades de la Federación y de las Entidades Federativas competentes, por lo que cualquier información que se visualice, puede ser con la autoridad de origen.

Si tienes información que ayude a la localización de alguna Persona Desaparecida o No Localizada, comunicate desde México al número telefónico 800 028 7783 o WhatsApp 55 1309 9024 y proporciona toda la información que tengas.

Gobierno de México | Gobernación | CNB Comisión Nacional de Búsqueda

ALERTA NACIONAL

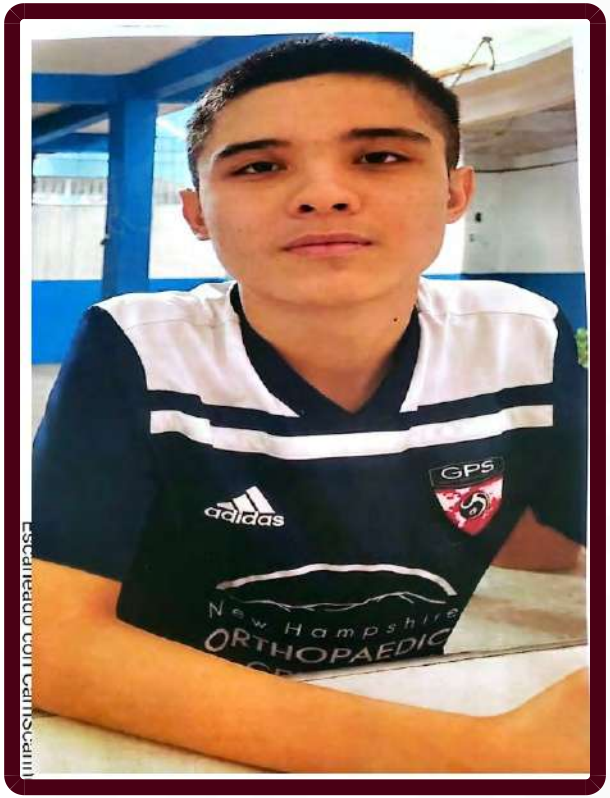

ALERTA NACIONAL

FICHA DE BÚSQUEDA DE PERSONA DESAPARECIDA

MASSIMO RAFAEL HERNANDEZ GUZMAN
Folio Único de Identificación
FI26-1D8C3F863-C91D-436B-BC1F-9B83A519EDA1

Edad al momento de la desaparición: 15 **Edad Actual:** 15
Lugar de nacimiento: GUERRERO
Sexo: HOMBRE **Genero:** MASCULINO
Nacionalidad: MEXICANA **¿Habla español?:** SI
Idioma o lengua indígena: SIN DATO **Discapacidad:** NO
Fecha de hechos: 28/05/2026 **Hora de hechos:** 11:00 **Fecha de percato:** 28/05/2026 **Hora de percato:** 11:05
Lugar de los hechos: ESTADO: GUERRERO , MUNICIPIO: JOSÉ AZUETA

DATOS

Características físicas:	complexion: delgada, cara: ovalado, color de la piel: blanco, cabello: castaño oscuro corto ondulado, ojos: verdes pequeños, nariz: recta, boca: mediana, labios: medianos, estatura: 175cm
Señas particulares:	lunar notable en el cuello del lado lateral izquierdo
Prendas de vestir:	SIN DATO
Autoridades Competentes:	FISCALÍA GENERAL DEL ESTADO DE GUERRERO.
Carpeta de investigación:	12130570600455290526

La información que se visualiza de la persona desaparecida o no localizada, es recibida e integrada por las autoridades de la Federación y de las Entidades Federativas competentes, por lo que cualquier información que se visualice, puede ser con la autoridad de origen.

Si tienes información que ayude a la localización de alguna Persona Desaparecida o No Localizada, comunicate desde México al número telefónico 800 028 7783 o WhatsApp 55 1309 9024 y proporciona toda la información que tengas.

Gobierno de México | Gobernación | CNB Comisión Nacional de Búsqueda

ALERTA NACIONAL



ALERTA NACIONAL

FICHA DE BÚSQUEDA DE PERSONA DESAPARECIDA

RAMON EDUARDO SANDOVAL VILLANUEVA
Folio Único de Identificación
FI26-1B13AB2C0-2979-4804-B1E6-64D51B81AC0B

Edad al momento de la desaparición: 34 **Edad Actual:** 34
Lugar de nacimiento: HONDURAS
Sexo: HOMBRE **Genero:** MASCULINO
Nacionalidad: HONDUREÑA **¿Habla español?:** SI
Idioma o lengua indígena: SIN DATO **Discapacidad:** NO
Fecha de hechos: 10/05/2026 **Hora de hechos:** 12:00 **Fecha de percato:** 10/05/2026 **Hora de percato:** 13:30
Lugar de los hechos: ESTADO: CHIAPAS , MUNICIPIO: TAPACHULA

DATOS

Características físicas:	complexion: delgada, cara: rectangular, color de la piel: trigueño, ojos: cafés grandes, nariz: recta, boca: pequeña, labios: delgados
Señas particulares:	lunar en la quijada
Prendas de vestir:	SIN DATO
Autoridades Competentes:	PORTAL.
Carpeta de investigación:	SIN DATO

La información que se visualiza de la persona desaparecida o no localizada, es recibida e integrada por las autoridades de la Federación y de las Entidades Federativas competentes, por lo que cualquier información que se visualice, puede ser con la autoridad de origen.

Si tienes información que ayude a la localización de alguna Persona Desaparecida o No Localizada, comunicate desde México al número telefónico 800 028 7783 o WhatsApp 55 1309 9024 y proporciona toda la información que tengas.

Gobierno de México | Gobernación | CNB Comisión Nacional de Búsqueda

ALERTA NACIONAL



ALERTA NACIONAL

FICHA DE BÚSQUEDA DE PERSONA DESAPARECIDA

RODRIGO EMANUEL RAMIREZ QUINTERO
Folio Único de Identificación
FI26-162CF3C1B-DD22-49D5-B184-32659DBFF010

Edad al momento de la desaparición: 16 **Edad Actual:** 16
Lugar de nacimiento: NAYARIT
Sexo: HOMBRE **Genero:** MASCULINO
Nacionalidad: MEXICANA **¿Habla español?:** SI
Idioma o lengua indígena: SIN DATO **Discapacidad:** NO
Fecha de hechos: 26/04/2026 **Hora de hechos:** 17:00 **Fecha de percato:** 26/04/2026 **Hora de percato:** 23:30
Lugar de los hechos: ESTADO: NAYARIT , MUNICIPIO: BAHÍA DE BANDERAS

DATOS

Características físicas:	complexion: delgada, cara: ovalado, color de la piel: moreno, cabello: negro corto liso, ojos: cafés pequeños, nariz: recta, boca: pequeña, estatura: 179cm, peso: 55kg
Señas particulares:	la leyenda en el cuello de rico o muerto
Prendas de vestir:	SIN DATO
Autoridades Competentes:	FISCALÍA GENERAL DEL ESTADO DE NAYARIT.
Carpeta de investigación:	NAY/SV/V/CI/00752/2026

La información que se visualiza de la persona desaparecida o no localizada, es recibida e integrada por las autoridades de la Federación y de las Entidades Federativas competentes, por lo que cualquier información que se visualice, puede ser con la autoridad de origen.

Si tienes información que ayude a la localización de alguna Persona Desaparecida o No Localizada, comunicate desde México al número telefónico 800 028 7783 o WhatsApp 55 1309 9024 y proporciona toda la información que tengas.

Gobierno de México | Gobernación | CNB Comisión Nacional de Búsqueda

ALERTA NACIONAL



ALERTA NACIONAL

FICHA DE BÚSQUEDA DE PERSONA DESAPARECIDA

RUBEN ANACLETO HERNANDEZ LOPEZ
Folio Único de Identificación
FI26-1DB40168A-0C2E-4D52-AF3B-8509C28511EB

Edad al momento de la desaparición: 46 **Edad Actual:** 46
Lugar de nacimiento: CHIAPAS
Sexo: HOMBRE **Genero:** MASCULINO
Nacionalidad: MEXICANA **¿Habla español?:** SI
Idioma o lengua indígena: SIN DATO **Discapacidad:** NO
Fecha de hechos: 15/05/2026 **Hora de hechos:** 17:00 **Fecha de percato:** 15/05/2026 **Hora de percato:** 17:30
Lugar de los hechos: ESTADO: CHIAPAS , MUNICIPIO: TAPACHULA

DATOS

Características físicas:	complexion: robusta, cara: ovalado, color de la piel: moreno, cabello: negro corto liso, ojos: cafés pequeños, nariz: achatada, boca: mediana, labios: medianos, estatura: 179cm, peso: 81kg
Señas particulares:	tatuaje de el nombre de roxana en el brazo derecho
Prendas de vestir:	SIN DATO
Autoridades Competentes:	COMISIÓN ESTATAL DE BÚSQUEDA DE PERSONAS DEL ESTADO DE CHIAPAS.
Carpeta de investigación:	01S/CEBP/269/2026

La información que se visualiza de la persona desaparecida o no localizada, es recibida e integrada por las autoridades de la Federación y de las Entidades Federativas competentes, por lo que cualquier información que se visualice, puede ser con la autoridad de origen.

Si tienes información que ayude a la localización de alguna Persona Desaparecida o No Localizada, comunicate desde México al número telefónico 800 028 7783 o WhatsApp 55 1309 9024 y proporciona toda la información que tengas.

Gobierno de México | Gobernación | CNB Comisión Nacional de Búsqueda

ALERTA NACIONAL



ALERTA NACIONAL

FICHA DE BÚSQUEDA DE PERSONA DESAPARECIDA

SALVADOR RAMIREZ RAMIREZ
Folio Único de Identificación
FI26-1DCE4D5DF-AA74-4987-BF66-C9F1CB8A6F11

Edad al momento de la desaparición: 21 **Edad Actual:** 21
Lugar de nacimiento: MICHOACAN
Sexo: HOMBRE **Genero:** MASCULINO
Nacionalidad: MEXICANA **¿Habla español?:** SIN DATO
Idioma o lengua indígena: SIN DATO **Discapacidad:** NO
Fecha de hechos: 28/05/2026 **Hora de hechos:** 15:55 **Fecha de percato:** 28/05/2026 **Hora de percato:** 15:55
Lugar de los hechos: ESTADO: MICHOACAN , MUNICIPIO: GABRIEL ZAMORA

DATOS

Características físicas:	complexion: delgada, cara: ovalado, color de la piel: moreno, cabello: negro corto liso, estatura: 180cm, peso: 80kg
Señas particulares:	cicatriz en el abdomen terminando en el ombligo, tatuaje en la mano derecha con la leyenda lucia
Prendas de vestir:	pantalón color: azul, playera color: rojo
Autoridades Competentes:	FISCALÍA GENERAL DEL ESTADO DE MICHOACÁN.
Carpeta de investigación:	FRCO/22979/2026

La información que se visualiza de la persona desaparecida o no localizada, es recibida e integrada por las autoridades de la Federación y de las Entidades Federativas competentes, por lo que cualquier información que se visualice, puede ser con la autoridad de origen.

Si tienes información que ayude a la localización de alguna Persona Desaparecida o No Localizada, comunicate desde México al número telefónico 800 028 7783 o WhatsApp 55 1309 9024 y proporciona toda la información que tengas.

Gobierno de México | Gobernación | CNB Comisión Nacional de Búsqueda

ALERTA NACIONAL



FICHA DE BÚSQUEDA DE PERSONA DESAPARECIDA

SERGIO MANUEL MORGAN QUINTERO
Folio Único de Identificación
FI26-1EF7CC7E2-316C-41A1-BB3B-474F49B0B3ED

Edad al momento de la desaparición: 54 **Edad Actual:** 54
Lugar de nacimiento: SINALOA
Sexo: HOMBRE **Genero:** MASCULINO **Nombre Social:** SIN PSEUDONIMO
Nacionalidad: MEXICANA **¿Habla español?:** SI
Idioma o lengua indígena: SIN DATO **Discapacidad:** NO
Fecha de hechos: 30/05/2026 **Hora de hechos:** 22:00 **Fecha de percato:** 30/05/2026 **Hora de percato:** 22:00
Lugar de los hechos: ESTADO: SINALOA , MUNICIPIO: CULIACÁN

DATOS

Características físicas:	complexion: delgada, cara: ovalado, color de la piel: moreno, cabello: castaño claro corto liso, ojos: cafés pequeños, nariz: achatada, boca: mediana, labios: gruesos, estatura: 170cm, peso: 70kg
Señas particulares:	lunar en el cuello de aproximadamente 2 cm.
Prendas de vestir:	SIN DATO
Autoridades Competentes:	COMISIÓN ESTATAL DE BÚSQUEDA DE PERSONAS EN EL ESTADO DE SINALOA.
Carpeta de investigación:	CLN/FEDFP/6610/2026

La información que se visualiza de la persona desaparecida o no localizada, es recibida e integrada por las autoridades de la Federación y de las Entidades Federativas competentes, por lo que cualquier información que se visualice, puede ser con la autoridad de origen.

Si tienes información que ayude a la localización de alguna Persona Desaparecida o No Localizada, comunicate desde México al número telefónico 800 028 7783 o WhatsApp 55 1309 9024 y proporciona toda la información que tengas.

ALERTA NACIONAL

ALERTA NACIONAL



FICHA DE BÚSQUEDA DE PERSONA DESAPARECIDA

YAFET MANRIQUEZ MENDEZ DIAZ
Folio Único de Identificación
FI26-171614306-E4CB-40E4-95C9-83303964BEA8

Edad al momento de la desaparición: 28 **Edad Actual:** 28
Lugar de nacimiento: QUINTANA ROO
Sexo: HOMBRE **Genero:** MASCULINO
Nacionalidad: MEXICANA **¿Habla español?:** SI
Idioma o lengua indígena: SIN DATO **Discapacidad:** NO
Fecha de hechos: 12/05/2026 **Hora de hechos:** 12:00 **Fecha de percato:** 27/05/2026 **Hora de percato:** 12:00
Lugar de los hechos: ESTADO: QUINTANA ROO , MUNICIPIO: SOLIDARIDAD

DATOS	
Características físicas:	complexion: delgada, color de la piel: blanco, cabello: negro corto ondulado, estatura: 170cm, peso: 68kg
Señas particulares:	tatuaje en el antebrazo derecho de un relieve
Prendas de vestir:	SIN DATO
Autoridades Competentes:	FISCALÍA GENERAL DEL ESTADO DE QUINTA ROO.
Carpeta de investigación:	FGE/QROO/SOL/06/4661/2026

La información que se visualiza de la persona desaparecida o no localizada, es recibida e integrada por las autoridades de la Federación y de las Entidades Federativas competentes, por lo que cualquier información que se visualice, puede ser con la autoridad de origen.

Si tienes información que ayude a la localización de alguna Persona Desaparecida o No Localizada, comunicate desde México al número telefónico 800 028 7783 o WhatsApp 55 1309 9024 y proporciona toda la información que tengas.

Gobierno de México | Gobernación | CNB Comisión Nacional de Búsqueda

ALERTA NACIONAL



ALERTA NACIONAL

FICHA DE BÚSQUEDA DE PERSONA DESAPARECIDA

YOMAIR FLORES CASTELAN
Folio Único de Identificación
FI26-11512E260-60FC-44D7-B6D8-7547E0A72F24

Edad al momento de la desaparición: 35 **Edad Actual:** 35
Lugar de nacimiento: VERACRUZ
Sexo: MUJER **Genero:** FEMENINO **Nombre Social:** YOMAIR
Nacionalidad: MEXICANA **¿Habla español?:** SI
Idioma o lengua indígena: SIN DATO **Discapacidad:** NO
Fecha de hechos: 23/05/2026 **Hora de hechos:** 11:30 **Fecha de percato:** 23/05/2026 **Hora de percato:** 11:30
Lugar de los hechos: ESTADO: VERACRUZ , MUNICIPIO: COSAMALOAPAN DE CARPIO

DATOS

Características físicas:	complexion: mediana, cara: ovalado, color de la piel: blanco, cabello: rojizo mediano crespo, ojos: cafés pequeños, nariz: achatada, boca: grande, labios: delgados, estatura: 158cm, peso: 72kg
Señas particulares:	tatuaje de un atrapasueños en pierna derecha a la altura del cuadriceps, de aproximadamente 10 cm,
Prendas de vestir:	SIN DATO
Autoridades Competentes:	FISCALÍA GENERAL DEL ESTADO DE VERACRUZ DE IGNACIO DE LA LLAVE.
Carpeta de investigación:	CSM/FIM/FEADPD/020/2026

La información que se visualiza de la persona desaparecida o no localizada, es recibida e integrada por las autoridades de la Federación y de las Entidades Federativas competentes, por lo que cualquier información que se visualice, puede ser con la autoridad de origen.

Si tienes información que ayude a la localización de alguna Persona Desaparecida o No Localizada, comunicate desde México al número telefónico 800 028 7783 o WhatsApp 55 1309 9024 y proporciona toda la información que tengas.

Gobierno de México | Gobernación | CNB Comisión Nacional de Búsqueda

ALERTA NACIONAL

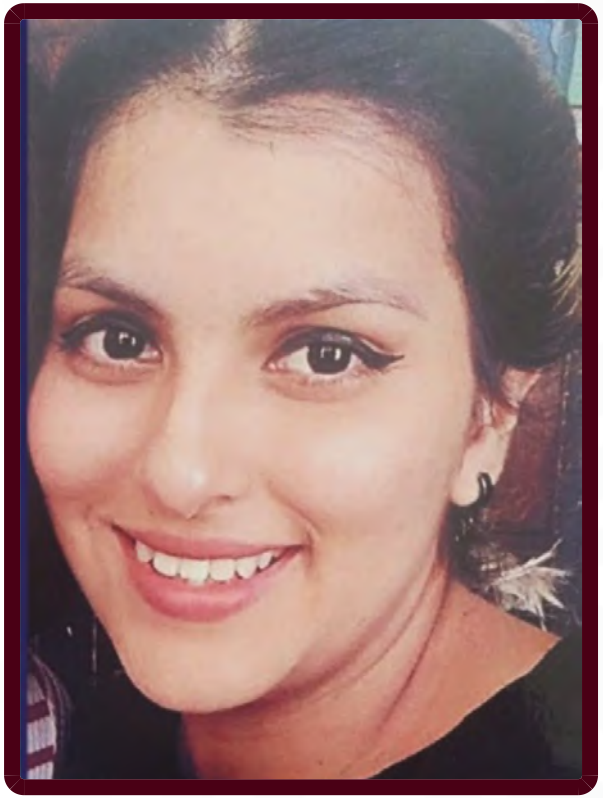

ALERTA NACIONAL

FICHA DE BÚSQUEDA DE PERSONA DESAPARECIDA

YORLENI BERENICE BARRAGAN GARCIA
Folio Único de Identificación
FI26-190D7EB9E-5C77-402C-ACE4-3443E3FB9857

Edad al momento de la desaparición: 27 **Edad Actual:** 27
Lugar de nacimiento: MICHOACAN
Sexo: MUJER **Genero:** FEMENINO
Nacionalidad: MEXICANA **¿Habla español?:** SI
Idioma o lengua indígena: SIN DATO **Discapacidad:** NO
Fecha de hechos: 31/05/2026 **Hora de hechos:** 01:00 **Fecha de percato:** 31/05/2026 **Hora de percato:** 09:22
Lugar de los hechos: ESTADO: MICHOACAN , MUNICIPIO: TINGÜINDÍN

DATOS

Características físicas:	complexion: mediana, cara: ovalado, color de la piel: moreno, cabello: castaño oscuro mediano ondulado, ojos: cafés grandes, estatura: 161cm, peso: 65kg
Señas particulares:	lunar en el brazo derecho de aproximadamente 1.5 centimetros, perforacion en la nariz, tatuaje en el antebrazo izquierdo con la imagen del planeta saturno y un a fecha, tatuaje en el antebrazo derecho con la imagen de una luna y una fecha, tatuaje en la pierna derecha con la figura de un zorro
Prendas de vestir:	blusa, pantiblusa, bluson color: blanco, botas color: negro, pantalón color: negro
Autoridades Competentes:	FISCALÍA GENERAL DEL ESTADO DE MICHOACÁN.
Carpeta de investigación:	FRJI/23173/2026

La información que se visualiza de la persona desaparecida o no localizada, es recibida e integrada por las autoridades de la Federación y de las Entidades Federativas competentes, por lo que cualquier información que se visualice, puede ser con la autoridad de origen.

Si tienes información que ayude a la localización de alguna Persona Desaparecida o No Localizada, comunicate desde México al número telefónico 800 028 7783 o WhatsApp 55 1309 9024 y proporciona toda la información que tengas.

ALERTA NACIONAL



FICHA DE BÚSQUEDA DE PERSONA DESAPARECIDA

ALAN EMILIO TINOCO CAMPOS
Folio Único de Identificación
FI26-1D2764501-99EE-4419-906C-0E5336643A0B

Edad al momento de la desaparición: 37 **Edad Actual:** 37
Lugar de nacimiento: NUEVO LEON
Sexo: HOMBRE **Genero:** MASCULINO
Nacionalidad: MEXICANA **¿Habla español?:** SI
Idioma o lengua indígena: SIN DATO **Discapacidad:** NO
Fecha de hechos: 22/05/2026 **Hora de hechos:** 22:36 **Fecha de percato:** 23/05/2026 **Hora de percato:** 13:00
Lugar de los hechos: ESTADO: NUEVO LEON , MUNICIPIO: GRAL. ESCOBEDO

DATOS

Características físicas:	complexion: delgada, cara: ovalado, color de la piel: blanco, cabello: castaño claro corto liso, ojos: cafés pequeños, nariz: recta, boca: mediana, labios: medianos, estatura: 174cm, peso: 65kg
Señas particulares:	cicatriz en cien y mejilla izquierda, tatuaje en espalda de dragon, en el pecho lado derecho craneo de calavera y rosa negra, interior del brazo izquierdo una tarantula
Prendas de vestir:	pantalón color: azul marino, playera, tenis
Autoridades Competentes:	COMISIÓN NACIONAL DE BÚSQUEDA.
Carpeta de investigación:	

La información que se visualiza de la persona desaparecida o no localizada, es recibida e integrada por las autoridades de la Federación y de las Entidades Federativas competentes, por lo que cualquier información que se visualice, puede ser con la autoridad de origen.

Si tienes información que ayude a la localización de alguna Persona Desaparecida o No Localizada, comunicate desde México al número telefónico 800 028 7783 o WhatsApp 55 1309 9024 y proporciona toda la información que tengas.

ALERTA NACIONAL

Gobierno de México | Gobernación | CNB Comisión Nacional de Búsqueda

ALERTA NACIONAL



ALERTA NACIONAL

FICHA DE BÚSQUEDA DE PERSONA DESAPARECIDA

ALEXIS GUADALUPE AYALA BARRON
Folio Único de Identificación
FI26-1D7542B6D-B9E6-4F89-87E6-2F3A64FE3DAA

Edad al momento de la desaparición: 23 **Edad Actual:** 23
Lugar de nacimiento: BAJA CALIFORNIA
Sexo: HOMBRE **Genero:** MASCULINO
Nacionalidad: MEXICANA **¿Habla español?:** SIN DATO
Idioma o lengua indígena: SIN DATO **Discapacidad:** NO
Fecha de hechos: 27/02/2026 **Hora de hechos:** 19:00 **Fecha de percato:** 27/02/2026 **Hora de percato:** 20:00
Lugar de los hechos: ESTADO: BAJA CALIFORNIA , MUNICIPIO: TECATE

DATOS

Características físicas:	complexion: robusta, cara: ovalado, color de la piel: moreno, cabello: castaño oscuro corto liso, ojos: cafés medianos, nariz: recta, boca: grande, labios: medianos, estatura: 172cm, peso: 85kg
Señas particulares:	NINGUNA
Prendas de vestir:	SIN DATO
Autoridades Competentes:	COMISIÓN ESTATAL DE BÚSQUEDA DE PERSONAS DEL ESTADO DE BAJA CALIFORNIA.
Carpeta de investigación:	0204-2026-02713

La información que se visualiza de la persona desaparecida o no localizada, es recibida e integrada por las autoridades de la Federación y de las Entidades Federativas competentes, por lo que cualquier información que se visualice, puede ser con la autoridad de origen.

Si tienes información que ayude a la localización de alguna Persona Desaparecida o No Localizada, comunicate desde México al número telefónico 800 028 7783 o WhatsApp 55 1309 9024 y proporciona toda la información que tengas.

Gobierno de México | Gobernación | CNB Comisión Nacional de Búsqueda

ALERTA NACIONAL

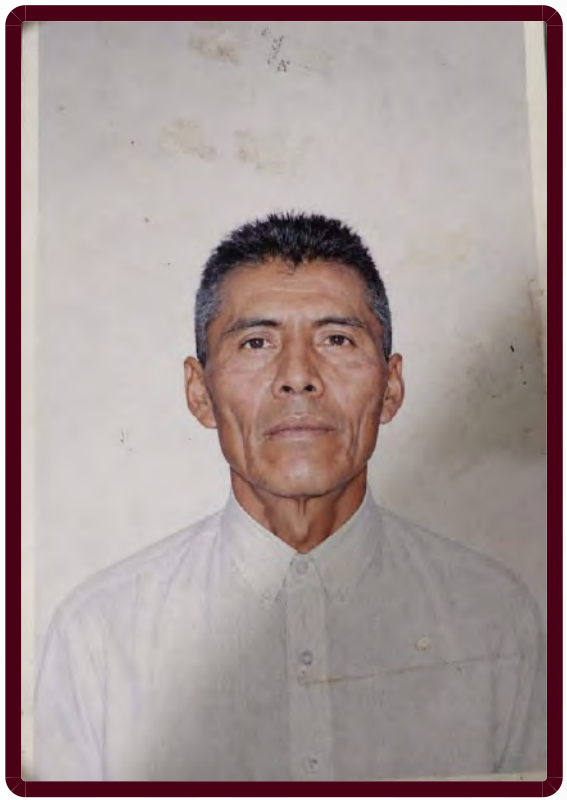

ALERTA NACIONAL

FICHA DE BÚSQUEDA DE PERSONA DESAPARECIDA

ALFONSO PEREZ FERRAL
Folio Único de Identificación
FI26-1238B0D41-E148-49D9-B0DF-1A3A0757738D

Edad al momento de la desaparición: 56 **Edad Actual:** 56
Lugar de nacimiento: ESTADO DE MEXICO
Sexo: HOMBRE **Genero:** MASCULINO
Nacionalidad: MEXICANA **¿Habla español?:** SI
Idioma o lengua indígena: SIN DATO **Discapacidad:** SI
Fecha de hechos: 21/05/2026 **Hora de hechos:** 12:00 **Fecha de percato:** 21/05/2026 **Hora de percato:** 19:00
Lugar de los hechos: ESTADO: ESTADO DE MEXICO , MUNICIPIO: CHIMALHUACÁN

DATOS

Características físicas:	complexion: delgada, cara: ovalado, color de la piel: moreno, ojos: cafés medianos, nariz: recta, boca: mediana, labios: delgados, estatura: 160cm, peso: 65kg
Señas particulares:	tatuaje de una india en el pecho
Prendas de vestir:	SIN DATO
Autoridades Competentes:	COMISIÓN NACIONAL DE BÚSQUEDA.
Carpeta de investigación:	

La información que se visualiza de la persona desaparecida o no localizada, es recibida e integrada por las autoridades de la Federación y de las Entidades Federativas competentes, por lo que cualquier información que se visualice, puede ser con la autoridad de origen.

Si tienes información que ayude a la localización de alguna Persona Desaparecida o No Localizada, comunicate desde México al número telefónico 800 028 7783 o WhatsApp 55 1309 9024 y proporciona toda la información que tengas.

Gobierno de México | Gobernación | CNB Comisión Nacional de Búsqueda

ALERTA NACIONAL



ALERTA NACIONAL

FICHA DE BÚSQUEDA DE PERSONA DESAPARECIDA

ANDRES AVELINO PLASCENCIA MALDONADO
Folio Único de Identificación
FI26-1384F8F1E-3136-43D4-8AC7-42C7BE414689

Edad al momento de la desaparición: 48 **Edad Actual:** 48
Lugar de nacimiento: JALISCO
Sexo: HOMBRE **Genero:** MASCULINO
Nacionalidad: MEXICANA **¿Habla español?:** SI
Idioma o lengua indígena: SIN DATO **Discapacidad:** NO
Fecha de hechos: 23/05/2026 **Hora de hechos:** 15:30 **Fecha de percato:** 23/05/2026 **Hora de percato:** 15:30
Lugar de los hechos: ESTADO: JALISCO , MUNICIPIO: GUADALAJARA

DATOS	
Características físicas:	complexion: robusta, cara: ovalado, color de la piel: moreno, ojos: negros medianos, nariz: achatada, boca: mediana, labios: delgados, estatura: 165cm, peso: 80kg
Señas particulares:	cicatriz en hombro izquierdo por cirugia, tatuaje en el pecho la leyenda plascencia, tatuaje en antebrazo izquierdo la imagen de un san judas, tatuaje en antebrazo derecho la imagen de una cruz, tatuaje en brazo derecho la imagen de unas manos con un rosario
Prendas de vestir:	camisa color: azul/gris, pantalón color: azul, tenis color: blanco
Autoridades Competentes:	FISCALÍA GENERAL DEL ESTADO DE JALISCO.
Carpeta de investigación:	32004/2026

La información que se visualiza de la persona desaparecida o no localizada, es recibida e integrada por las autoridades de la Federación y de las Entidades Federativas competentes, por lo que cualquier información que se visualice, puede ser con la autoridad de origen.

Si tienes información que ayude a la localización de alguna Persona Desaparecida o No Localizada, comunicate desde México al número telefónico 800 028 7783 o WhatsApp 55 1309 9024 y proporciona toda la información que tengas.

Gobierno de México | Gobernación | CNB Comisión Nacional de Búsqueda

ALERTA NACIONAL



ALERTA NACIONAL

FICHA DE BÚSQUEDA DE PERSONA DESAPARECIDA

ANGEL SANTIAGO CARRILLO SIFUENTES
Folio Único de Identificación
FI26-1AF19D7D2-C658-4779-BC16-8423987E5A44

Edad al momento de la desaparición: 20 **Edad Actual:** 20
Lugar de nacimiento: NAYARIT
Sexo: HOMBRE **Genero:** MASCULINO
Nacionalidad: MEXICANA **¿Habla español?:** SI
Idioma o lengua indígena: SIN DATO **Discapacidad:** NO
Fecha de hechos: 22/05/2026 **Hora de hechos:** 09:00 **Fecha de percato:** 28/05/2026 **Hora de percato:** 09:00
Lugar de los hechos: ESTADO: NAYARIT , MUNICIPIO: DURANGO

DATOS

Características físicas:	complexion: delgada, cara: ovalado, color de la piel: blanco, cabello: negro mediano liso, ojos: cafés medianos, nariz: recta, boca: mediana, labios: gruesos, estatura: 160cm, peso: 60kg
Señas particulares:	ceja
Prendas de vestir:	SIN DATO
Autoridades Competentes:	FISCALÍA GENERAL DEL ESTADO DE NAYARIT.
Carpeta de investigación:	NAY/HUA/I/CI/00485/2026

La información que se visualiza de la persona desaparecida o no localizada, es recibida e integrada por las autoridades de la Federación y de las Entidades Federativas competentes, por lo que cualquier información que se visualice, puede ser con la autoridad de origen.

Si tienes información que ayude a la localización de alguna Persona Desaparecida o No Localizada, comunicate desde México al número telefónico 800 028 7783 o WhatsApp 55 1309 9024 y proporciona toda la información que tengas.

Gobierno de México | Gobernación | CNB Comisión Nacional de Búsqueda

ALERTA NACIONAL



ALERTA NACIONAL

FICHA DE BÚSQUEDA DE PERSONA DESAPARECIDA

AXEL ABIZAEL PERAZA PEREZ
Folio Único de Identificación
FI26-18D66C99E-5F16-4647-89AE-BCC9FFC957A1

Edad al momento de la desaparición: 22 **Edad Actual:** 22
Lugar de nacimiento: QUINTANA ROO
Sexo: HOMBRE **Genero:** MASCULINO
Nacionalidad: MEXICANA **¿Habla español?:** SI
Idioma o lengua indígena: SIN DATO **Discapacidad:** NO
Fecha de hechos: 25/05/2026 **Hora de hechos:** 17:00 **Fecha de percato:** 25/05/2026 **Hora de percato:** 17:00
Lugar de los hechos: ESTADO: QUINTANA ROO , MUNICIPIO: BENITO JUÁREZ

DATOS

Características físicas:	complexion: robusta, color de la piel: moreno, cabello: negro corto liso, estatura: 173cm, peso: 72kg
Señas particulares:	cicatriz debajo del labio del lado derecho de aproximadamente 2 cm
Prendas de vestir:	SIN DATO
Autoridades Competentes:	FISCALÍA GENERAL DEL ESTADO DE QUINTA ROO.
Carpeta de investigación:	FGE/QROO/CAN/UAPD/05/196/2026

La información que se visualiza de la persona desaparecida o no localizada, es recibida e integrada por las autoridades de la Federación y de las Entidades Federativas competentes, por lo que cualquier información que se visualice, puede ser con la autoridad de origen.

Si tienes información que ayude a la localización de alguna Persona Desaparecida o No Localizada, comunicate desde México al número telefónico 800 028 7783 o WhatsApp 55 1309 9024 y proporciona toda la información que tengas.

Gobierno de México | Gobernación | CNB Comisión Nacional de Búsqueda

ALERTA NACIONAL



ALERTA NACIONAL

FICHA DE BÚSQUEDA DE PERSONA DESAPARECIDA

BAYRON ULISES CRISTERNA
Folio Único de Identificación
FI26-13E37AF4D-9320-4C26-AB37-2C73B70CD09E

Edad al momento de la desaparición: 33 **Edad Actual:** 33
Lugar de nacimiento: SINALOA
Sexo: HOMBRE **Genero:** MASCULINO
Nacionalidad: MEXICANA **¿Habla español?:** SI
Idioma o lengua indígena: SIN DATO **Discapacidad:** NO
Fecha de hechos: 26/03/2026 **Hora de hechos:** 18:30 **Fecha de percato:** 26/03/2026 **Hora de percato:** 18:30
Lugar de los hechos: ESTADO: SINALOA , MUNICIPIO: MAZATLÁN

DATOS

Características físicas:	complexion: delgada, cara: ovalado, color de la piel: moreno, cabello: negro corto lanoso, ojos: cafés pequeños, nariz: alomada, boca: mediana, labios: gruesos, estatura: 186cm, peso: 84kg
Señas particulares:	uno en el brazo derecho en la parte inferior con la leyenda ulises, en el antebrazo derecho en la parte interior con la leyenda vctor, en el pecho la imagen de un guasn del lado derecho y del lado izquierdo la imagen de una zorra, en el estmago acerca del ombligo la imagen de una vaca, en la espalda la leyenda elizabeth tatuada, y en el brazo izquierdo tiene tatuadas la imagen de un tigre y una calavera
Prendas de vestir:	SIN DATO
Autoridades Competentes:	FISCALÍA GENERAL DEL ESTADO DE SINALOA.
Carpeta de investigación:	MAZTL/FEDFP/004737/2026

La información que se visualiza de la persona desaparecida o no localizada, es recibida e integrada por las autoridades de la Federación y de las Entidades Federativas competentes, por lo que cualquier información que se visualice, puede ser con la autoridad de origen.

Si tienes información que ayude a la localización de alguna Persona Desaparecida o No Localizada, comunicate desde México al número telefónico 800 028 7783 o WhatsApp 55 1309 9024 y proporciona toda la información que tengas.

ALERTA NACIONAL



ALERTA NACIONAL

FICHA DE BÚSQUEDA DE PERSONA DESAPARECIDA

CARLOS PALOMARES MALDONADO
Folio Único de Identificación
FI26-1B0D6C317-AA04-4404-8B9A-74567392CC9C

Edad al momento de la desaparición: 34 **Edad Actual:** 49
Lugar de nacimiento: CIUDAD DE MEXICO
Sexo: HOMBRE **Genero:** MASCULINO
Nacionalidad: MEXICANA **¿Habla español?:** SIN DATO
Idioma o lengua indígena: SIN DATO **Discapacidad:** NO
Fecha de hechos: 22/09/2010 **Hora de hechos:** 00:00 **Fecha de percato:** SIN DATO **Hora de percato:** SIN DATO
Lugar de los hechos: ESTADO: CIUDAD DE MEXICO , MUNICIPIO: SE DESCONOCE

DATOS

Características físicas:	complexion: robusta, color de la piel: moreno, cabello: castaño oscuro corto liso, nariz: recta, boca: grande, labios: medianos, estatura: 170cm
Señas particulares:	arriba de la ceja izquierda
Prendas de vestir:	SIN DATO
Autoridades Competentes:	COMISIÓN NACIONAL DE BÚSQUEDA.
Carpeta de investigación:	CI-E/FIPEDE/A/UI-2 S/D/01120/05-2019 Y SU ACUMULADA CI-FIPEDE/A/UI-6 S/D/0025/01-2020

La información que se visualiza de la persona desaparecida o no localizada, es recibida e integrada por las autoridades de la Federación y de las Entidades Federativas competentes, por lo que cualquier información que se visualice, puede ser con la autoridad de origen.

Si tienes información que ayude a la localización de alguna Persona Desaparecida o No Localizada, comunicate desde México al número telefónico 800 028 7783 o WhatsApp 55 1309 9024 y proporciona toda la información que tengas.

Gobierno de México | Gobernación | CNB Comisión Nacional de Búsqueda

ALERTA NACIONAL



ALERTA NACIONAL

FICHA DE BÚSQUEDA DE PERSONA DESAPARECIDA

DIEGO QUETZALCOATL FARIAS GONZALEZ
Folio Único de Identificación
FI26-1326347DF-5EAA-4235-B8CB-A29C424E73A6

Edad al momento de la desaparición: 16 **Edad Actual:** 16
Lugar de nacimiento: JALISCO
Sexo: HOMBRE **Genero:** MASCULINO
Nacionalidad: MEXICANA **¿Habla español?:** SI
Idioma o lengua indígena: SIN DATO **Discapacidad:** NO
Fecha de hechos: 25/05/2026 **Hora de hechos:** 08:30 **Fecha de percato:** 25/05/2026 **Hora de percato:** 08:30
Lugar de los hechos: ESTADO: JALISCO , MUNICIPIO: ZAPOPAN

DATOS

Características físicas:	complexion: robusta, cara: redondo, color de la piel: moreno, cabello: negro corto liso, ojos: cafés pequeños, nariz: achatada, boca: grande, labios: gruesos, estatura: 172cm, peso: 82kg
Señas particulares:	cicatriz en ceja no recuerda lateralidad
Prendas de vestir:	pantalón color: negro, playera color: negro, tenis
Autoridades Competentes:	FISCALÍA GENERAL DEL ESTADO DE JALISCO.
Carpeta de investigación:	32289/2026

La información que se visualiza de la persona desaparecida o no localizada, es recibida e integrada por las autoridades de la Federación y de las Entidades Federativas competentes, por lo que cualquier información que se visualice, puede ser con la autoridad de origen.

Si tienes información que ayude a la localización de alguna Persona Desaparecida o No Localizada, comunicate desde México al número telefónico 800 028 7783 o WhatsApp 55 1309 9024 y proporciona toda la información que tengas.

ALERTA NACIONAL



FICHA DE BÚSQUEDA DE PERSONA DESAPARECIDA

EDGAR ALEJANDRO CISNEROS HUERTA
Folio Único de Identificación
FI26-1149FF6E5-9B63-4745-BD81-5749724C3E40

Edad al momento de la desaparición: 13 **Edad Actual:** 13
Lugar de nacimiento: MICHOACAN
Sexo: HOMBRE **Genero:** MASCULINO
Nacionalidad: MEXICANA **¿Habla español?:** SI
Idioma o lengua indígena: SIN DATO **Discapacidad:** NO
Fecha de hechos: 29/05/2026 **Hora de hechos:** 11:00 **Fecha de percato:** 29/05/2026 **Hora de percato:** 11:00
Lugar de los hechos: ESTADO: MICHOACAN , MUNICIPIO: APATZINGÁN

DATOS

Características físicas:	complexion: robusta, cara: ovalado, color de la piel: moreno, cabello: negro largo ondulado, ojos: negros pequeños, nariz: achatada, boca: mediana, labios: gruesos, estatura: 160cm, peso: 60kg
Señas particulares:	NINGUNA
Prendas de vestir:	SIN DATO
Autoridades Competentes:	COMISIÓN DE BÚSQUEDA DE PERSONAS DEL ESTADO DE MICHOACÁN.
Carpeta de investigación:	FRUR/23061/2026

La información que se visualiza de la persona desaparecida o no localizada, es recibida e integrada por las autoridades de la Federación y de las Entidades Federativas competentes, por lo que cualquier información que se visualice, puede ser con la autoridad de origen.

Si tienes información que ayude a la localización de alguna Persona Desaparecida o No Localizada, comunicate desde México al número telefónico 800 028 7783 o WhatsApp 55 1309 9024 y proporciona toda la información que tengas.

Gobierno de México | Gobernación | CNB Comisión Nacional de Búsqueda

ALERTA NACIONAL



ALERTA NACIONAL

FICHA DE BÚSQUEDA DE PERSONA DESAPARECIDA

EDMUNDO PINEDA LUNA
Folio Único de Identificación
FI26-1D2B11FE2-086A-4419-BE32-62A8F31FE91F

Edad al momento de la desaparición: 50 **Edad Actual:** 50
Lugar de nacimiento: QUERETARO
Sexo: HOMBRE **Genero:** MASCULINO **Nombre Social:** SIN INFORMACION
Nacionalidad: MEXICANA **¿Habla español?:** SI
Idioma o lengua indígena: SIN DATO **Discapacidad:** NO
Fecha de hechos: 15/03/2026 **Hora de hechos:** 08:15 **Fecha de percato:** 27/05/2026 **Hora de percato:** 00:00
Lugar de los hechos: ESTADO: QUERETARO , MUNICIPIO: CORREGIDORA

DATOS

Características físicas:	complexion: robusta, cara: redondo, color de la piel: moreno, cabello: negro corto ondulado, ojos: cafés medianos, nariz: achatada, boca: mediana, labios: delgados, estatura: 180cm, peso: 105kg
Señas particulares:	lunar en la planta del pie
Prendas de vestir:	camisa color: guinda, pantalón color: azul, tenis color: blanco
Autoridades Competentes:	FISCALÍA GENERAL DEL ESTADO QUERÉTARO.
Carpeta de investigación:	CI/QRO/16877/2026

La información que se visualiza de la persona desaparecida o no localizada, es recibida e integrada por las autoridades de la Federación y de las Entidades Federativas competentes, por lo que cualquier información que se visualice, puede ser con la autoridad de origen.

Si tienes información que ayude a la localización de alguna Persona Desaparecida o No Localizada, comunicate desde México al número telefónico 800 028 7783 o WhatsApp 55 1309 9024 y proporciona toda la información que tengas.

Gobierno de México | Gobernación | CNB Comisión Nacional de Búsqueda

ALERTA NACIONAL



ALERTA NACIONAL

FICHA DE BÚSQUEDA DE PERSONA DESAPARECIDA

ERNESTO GUERRERO CAZAREZ
Folio Único de Identificación
FI26-101B88E98-6B40-45DD-B125-F54AAEE628DF

Edad al momento de la desaparición: 34 **Edad Actual:** 34
Lugar de nacimiento: MICHOACAN
Sexo: HOMBRE **Genero:** MASCULINO
Nacionalidad: MEXICANA **¿Habla español?:** SI
Idioma o lengua indígena: SIN DATO **Discapacidad:** NO
Fecha de hechos: 25/05/2026 **Hora de hechos:** 07:00 **Fecha de percato:** 25/05/2026 **Hora de percato:** 07:00
Lugar de los hechos: ESTADO: MICHOACAN , MUNICIPIO: URUAPAN

DATOS

Características físicas:	complexion: delgada, cara: ovalado, color de la piel: moreno, cabello: negro largo crespo, ojos: cafés medianos, estatura: 170cm, peso: 67kg
Señas particulares:	lunar arriba de su labio
Prendas de vestir:	SIN DATO
Autoridades Competentes:	FISCALÍA GENERAL DEL ESTADO DE MICHOACÁN.
Carpeta de investigación:	FRUR/22856/2026

La información que se visualiza de la persona desaparecida o no localizada, es recibida e integrada por las autoridades de la Federación y de las Entidades Federativas competentes, por lo que cualquier información que se visualice, puede ser con la autoridad de origen.

Si tienes información que ayude a la localización de alguna Persona Desaparecida o No Localizada, comunicate desde México al número telefónico 800 028 7783 o WhatsApp 55 1309 9024 y proporciona toda la información que tengas.

Gobierno de México | Gobernación | CNB Comisión Nacional de Búsqueda

ALERTA NACIONAL

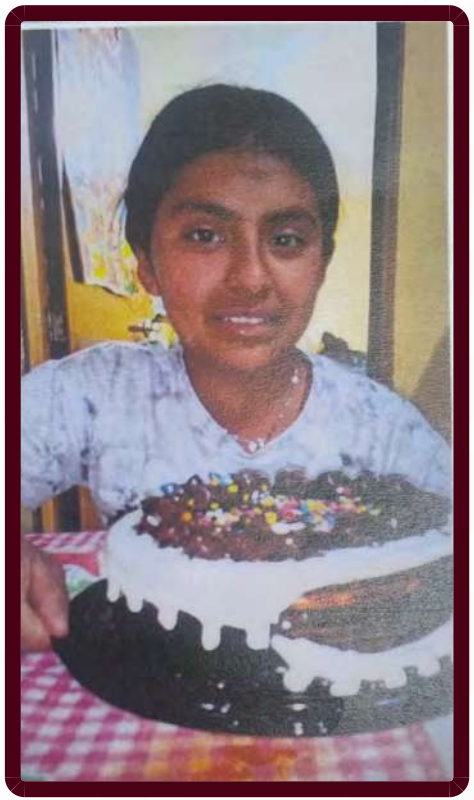

ALERTA NACIONAL

FICHA DE BÚSQUEDA DE PERSONA DESAPARECIDA

GLORIA ALTAHIR JOSE RIVERA
Folio Único de Identificación
FI26-1A0E81955-DC66-4309-999F-4BED65CE811A

Edad al momento de la desaparición: 14 **Edad Actual:** 14
Lugar de nacimiento: CIUDAD DE MEXICO
Sexo: MUJER **Genero:** FEMENINO **Nombre Social:** SE DESCONOCE
Nacionalidad: MEXICANA **¿Habla español?:** SI
Idioma o lengua indígena: SIN DATO **Discapacidad:** NO
Fecha de hechos: 27/05/2026 **Hora de hechos:** 14:30 **Fecha de percato:** 27/05/2026 **Hora de percato:** 14:30
Lugar de los hechos: ESTADO: CIUDAD DE MEXICO , MUNICIPIO: COYOACÁN

DATOS

Características físicas:	complexion: delgada, cara: ovalado, color de la piel: moreno, cabello: negro mediano liso, ojos: negros medianos, nariz: no recuerda, boca: mediana, estatura: 150cm, peso: 40kg
Señas particulares:	mejilla
Prendas de vestir:	blusa, pantiblusa, bluson color: amarillo, pantalón, tenis color: blanco
Autoridades Competentes:	FISCALÍA GENERAL DE JUSTICIA DE LA CIUDAD DE MÉXICO.
Carpeta de investigación:	1397/05-2026

La información que se visualiza de la persona desaparecida o no localizada, es recibida e integrada por las autoridades de la Federación y de las Entidades Federativas competentes, por lo que cualquier información que se visualice, puede ser con la autoridad de origen.

Si tienes información que ayude a la localización de alguna Persona Desaparecida o No Localizada, comunicate desde México al número telefónico 800 028 7783 o WhatsApp 55 1309 9024 y proporciona toda la información que tengas.

Gobierno de México | Gobernación | CNB Comisión Nacional de Búsqueda

ALERTA NACIONAL



ALERTA NACIONAL

FICHA DE BÚSQUEDA DE PERSONA DESAPARECIDA

HERIBERTO JESUS LARA HERNANDEZ
Folio Único de Identificación
FI26-13D66D9BA-34B6-4EBD-B524-B8322AC8AFB8

Edad al momento de la desaparición: 47 **Edad Actual:** 47
Lugar de nacimiento: TAMAULIPAS
Sexo: HOMBRE **Genero:** MASCULINO
Nacionalidad: MEXICANA **¿Habla español?:** SI
Idioma o lengua indígena: SIN DATO **Discapacidad:** NO
Fecha de hechos: 22/05/2026 **Hora de hechos:** 23:30 **Fecha de percato:** 22/05/2026 **Hora de percato:** 23:30
Lugar de los hechos: ESTADO: TAMAULIPAS , MUNICIPIO: MIGUEL ALEMÁN

DATOS	
Características físicas:	complexion: robusta, cara: ovalado, color de la piel: moreno, ojos: cafés grandes, nariz: recta, boca: mediana, labios: delgados, estatura: 175cm, peso: 88kg
Señas particulares:	cicatriz de aproximadamente dos centimetros en el lado izquierdo del pecho, cicatriz por cirugia de aproximadamente veinte centimetros en la tibia derecha (cuenta con tornillos quirurgicos), tatuaje en la espalda siendo la leyenda lara, tatuaje de la imagen de unas puas alrededor del brazo derecho
Prendas de vestir:	playera color: verde, shorts, zapatos color: blanco
Autoridades Competentes:	FISCALÍA GENERAL DE JUSTICIA DEL ESTADO DE TAMAULIPAS.
Carpeta de investigación:	FGJT/FEIDDFP/REY/UE1/00174/2026

La información que se visualiza de la persona desaparecida o no localizada, es recibida e integrada por las autoridades de la Federación y de las Entidades Federativas competentes, por lo que cualquier información que se visualice, puede ser con la autoridad de origen.

Si tienes información que ayude a la localización de alguna Persona Desaparecida o No Localizada, comunicate desde México al número telefónico 800 028 7783 o WhatsApp 55 1309 9024 y proporciona toda la información que tengas.

Gobierno de México | Gobernación | CNB Comisión Nacional de Búsqueda

ALERTA NACIONAL



FICHA DE BÚSQUEDA DE PERSONA DESAPARECIDA

HUGO EMMANUEL NAVARRO BERRELLEZA
Folio Único de Identificación
FI26-17276640D-C983-47CB-82A8-BEA3DC5D7B86

Edad al momento de la desaparición: 14 **Edad Actual:** 14
Lugar de nacimiento: BAJA CALIFORNIA
Sexo: HOMBRE **Genero:** MASCULINO
Nacionalidad: MEXICANA **¿Habla español?:** SI
Idioma o lengua indígena: SIN DATO **Discapacidad:** NO
Fecha de hechos: 25/05/2026 **Hora de hechos:** 12:00 **Fecha de percato:** 25/05/2026 **Hora de percato:** 16:00
Lugar de los hechos: ESTADO: BAJA CALIFORNIA , MUNICIPIO: ENSENADA

DATOS

Características físicas:	complexion: delgada, cara: redondo, color de la piel: moreno, cabello: castaño oscuro corto liso, ojos: cafés pequeños, nariz: recta, boca: mediana, labios: delgados, estatura: 160cm, peso: 60kg
Señas particulares:	NINGUNA
Prendas de vestir:	SIN DATO
Autoridades Competentes:	COMISIÓN ESTATAL DE BÚSQUEDA DE PERSONAS DEL ESTADO DE BAJA CALIFORNIA.
Carpeta de investigación:	0201-2026-01767/NAC

La información que se visualiza de la persona desaparecida o no localizada, es recibida e integrada por las autoridades de la Federación y de las Entidades Federativas competentes, por lo que cualquier información que se visualice, puede ser con la autoridad de origen.

Si tienes información que ayude a la localización de alguna Persona Desaparecida o No Localizada, comunicate desde México al número telefónico 800 028 7783 o WhatsApp 55 1309 9024 y proporciona toda la información que tengas.

ALERTA NACIONAL

Gobierno de México | Gobernación | CNB Comisión Nacional de Búsqueda

ALERTA NACIONAL



ALERTA NACIONAL

FICHA DE BÚSQUEDA DE PERSONA DESAPARECIDA

JERONIMO RAMIREZ HERNANDEZ
Folio Único de Identificación
FI26-1061BB194-B48C-4A59-B507-25B23BD30A15

Edad al momento de la desaparición: 64 **Edad Actual:** 64
Lugar de nacimiento: TAMAULIPAS
Sexo: HOMBRE **Genero:** MASCULINO
Nacionalidad: MEXICANA **¿Habla español?:** SI
Idioma o lengua indígena: SIN DATO **Discapacidad:** NO
Fecha de hechos: 16/05/2026 **Hora de hechos:** 00:00 **Fecha de percato:** 16/05/2026 **Hora de percato:** 00:00
Lugar de los hechos: ESTADO: TAMAULIPAS , MUNICIPIO: NUEVO LAREDO

DATOS

Características físicas:	complexion: mediana, cara: redondo, color de la piel: moreno, cabello: negro corto liso, ojos: cafés medianos, nariz: achatada, boca: mediana, labios: medianos, estatura: 162cm, peso: 72kg
Señas particulares:	en el pecho izquierdo nombre de nancy
Prendas de vestir:	SIN DATO
Autoridades Competentes:	FISCALÍA GENERAL DE JUSTICIA DEL ESTADO DE TAMAULIPAS.
Carpeta de investigación:	FGJT/FEIDDFP/NLD/UE1/00066/2026

La información que se visualiza de la persona desaparecida o no localizada, es recibida e integrada por las autoridades de la Federación y de las Entidades Federativas competentes, por lo que cualquier información que se visualice, puede ser con la autoridad de origen.

Si tienes información que ayude a la localización de alguna Persona Desaparecida o No Localizada, comunicate desde México al número telefónico 800 028 7783 o WhatsApp 55 1309 9024 y proporciona toda la información que tengas.

Gobierno de México | Gobernación | CNB Comisión Nacional de Búsqueda

ALERTA NACIONAL



ALERTA NACIONAL

FICHA DE BÚSQUEDA DE PERSONA DESAPARECIDA

JESUS SAUL SERRANO CASTRO
Folio Único de Identificación
FI26-15E89C257-CFD3-4B43-9ED3-F56EF60EDD83

Edad al momento de la desaparición: 47 **Edad Actual:** 48
Lugar de nacimiento: BAJA CALIFORNIA
Sexo: HOMBRE **Genero:** MASCULINO
Nacionalidad: MEXICANA **¿Habla español?:** SI
Idioma o lengua indígena: SIN DATO **Discapacidad:** NO
Fecha de hechos: 21/02/2026 **Hora de hechos:** 22:00 **Fecha de percato:** 21/02/2026 **Hora de percato:** 23:00
Lugar de los hechos: ESTADO: BAJA CALIFORNIA , MUNICIPIO: TIJUANA

DATOS

Características físicas:	complexion: robusta, cara: redondo, color de la piel: moreno, cabello: castaño oscuro corto liso, ojos: cafés medianos, nariz: achatada, boca: mediana, labios: gruesos, estatura: 160cm, peso: 75kg
Señas particulares:	NINGUNA
Prendas de vestir:	SIN DATO
Autoridades Competentes:	COMISIÓN ESTATAL DE BÚSQUEDA DE PERSONAS DEL ESTADO DE BAJA CALIFORNIA.
Carpeta de investigación:	0204-2026-03528

La información que se visualiza de la persona desaparecida o no localizada, es recibida e integrada por las autoridades de la Federación y de las Entidades Federativas competentes, por lo que cualquier información que se visualice, puede ser con la autoridad de origen.

Si tienes información que ayude a la localización de alguna Persona Desaparecida o No Localizada, comunicate desde México al número telefónico 800 028 7783 o WhatsApp 55 1309 9024 y proporciona toda la información que tengas.

Gobierno de México | Gobernación | CNB Comisión Nacional de Búsqueda

ALERTA NACIONAL



ALERTA NACIONAL

FICHA DE BÚSQUEDA DE PERSONA DESAPARECIDA

JUAN LUIS GARCIA CAMACHO
Folio Único de Identificación
FI26-1BB206B7A-94D6-4D55-AAEE-8D7076D5331F

Edad al momento de la desaparición: 51 **Edad Actual:** 51
Lugar de nacimiento: SINALOA
Sexo: HOMBRE **Genero:** MASCULINO **Nombre Social:** SIN PSEUDOMINIO
Nacionalidad: MEXICANA **¿Habla español?:** SI
Idioma o lengua indígena: SIN DATO **Discapacidad:** NO
Fecha de hechos: 08/05/2026 **Hora de hechos:** 13:30 **Fecha de percato:** 12/05/2026 **Hora de percato:** 05:30
Lugar de los hechos: ESTADO: SINALOA , MUNICIPIO: MAZATLÁN

DATOS

Características físicas:	complexion: mediana, cara: redondo, color de la piel: moreno, cabello: negro corto liso, ojos: cafés pequeños, nariz: achatada, boca: pequeña, labios: delgados, estatura: 160cm, peso: 95kg
Señas particulares:	tatuaje ubicado en el hombro izquierdo es la figura del simbolo del yin yang.
Prendas de vestir:	SIN DATO
Autoridades Competentes:	COMISIÓN ESTATAL DE BÚSQUEDA DE PERSONAS EN EL ESTADO DE SINALOA.
Carpeta de investigación:	MAZTL/FEDFP/4417/2026/CI

La información que se visualiza de la persona desaparecida o no localizada, es recibida e integrada por las autoridades de la Federación y de las Entidades Federativas competentes, por lo que cualquier información que se visualice, puede ser con la autoridad de origen.

Si tienes información que ayude a la localización de alguna Persona Desaparecida o No Localizada, comunicate desde México al número telefónico 800 028 7783 o WhatsApp 55 1309 9024 y proporciona toda la información que tengas.

Gobierno de México | Gobernación | CNB Comisión Nacional de Búsqueda

ALERTA NACIONAL



ALERTA NACIONAL

FICHA DE BÚSQUEDA DE PERSONA DESAPARECIDA

KEVIN CRUZ RAMIREZ
Folio Único de Identificación
FI26-167C45763-A111-45F1-B843-F566270E17E7

Edad al momento de la desaparición: 31 **Edad Actual:** 31
Lugar de nacimiento: CHIAPAS
Sexo: HOMBRE **Genero:** MASCULINO
Nacionalidad: MEXICANA **¿Habla español?:** SI
Idioma o lengua indígena: SIN DATO **Discapacidad:** NO
Fecha de hechos: 23/05/2026 **Hora de hechos:** 18:00 **Fecha de percato:** 23/05/2026 **Hora de percato:** 18:00
Lugar de los hechos: ESTADO: CHIAPAS , MUNICIPIO: TAPACHULA

DATOS

Características físicas:	complexion: delgada, cara: ovalado, color de la piel: moreno, cabello: negro corto liso, ojos: negros medianos, boca: mediana, labios: medianos, estatura: 157cm, peso: 50kg
Señas particulares:	tatuajes el nombre zoraida, la figura de una espada y un sol en el antebrazo izquierdo.
Prendas de vestir:	SIN DATO
Autoridades Competentes:	FISCALÍA GENERAL DEL ESTADO DE CHIAPAS.
Carpeta de investigación:	1653-089-0519-2026

La información que se visualiza de la persona desaparecida o no localizada, es recibida e integrada por las autoridades de la Federación y de las Entidades Federativas competentes, por lo que cualquier información que se visualice, puede ser con la autoridad de origen.

Si tienes información que ayude a la localización de alguna Persona Desaparecida o No Localizada, comunicate desde México al número telefónico 800 028 7783 o WhatsApp 55 1309 9024 y proporciona toda la información que tengas.

Gobierno de México | Gobernación | CNB Comisión Nacional de Búsqueda

ALERTA NACIONAL

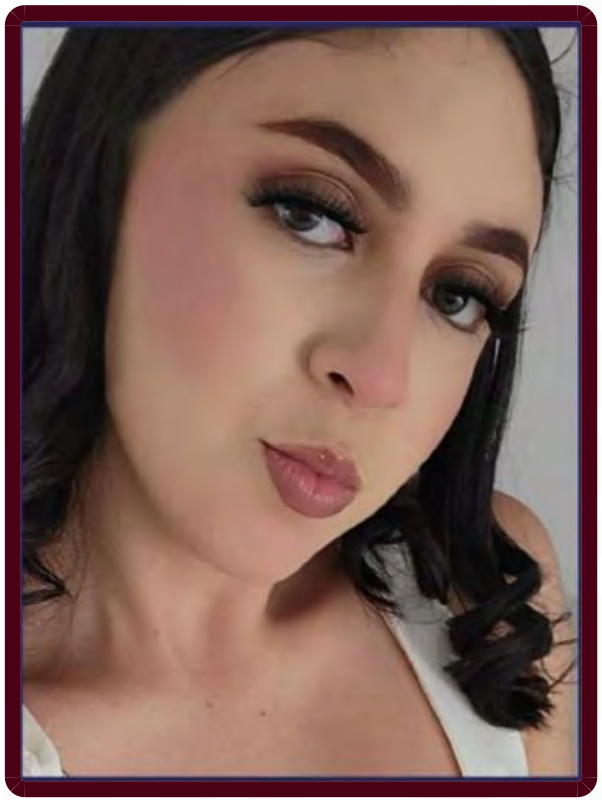

ALERTA NACIONAL

FICHA DE BÚSQUEDA DE PERSONA DESAPARECIDA

LESLIE ROCHA ESPINOSA
Folio Único de Identificación
FI26-1A41168D2-8F8D-49C9-AC4E-B2DA2E3E7400

Edad al momento de la desaparición: 22 **Edad Actual:** 22
Lugar de nacimiento: MICHOACAN
Sexo: MUJER **Genero:** FEMENINO
Nacionalidad: MEXICANA **¿Habla español?:** SI
Idioma o lengua indígena: SIN DATO **Discapacidad:** NO
Fecha de hechos: 25/05/2026 **Hora de hechos:** 07:00 **Fecha de percato:** 25/05/2026 **Hora de percato:** 07:00
Lugar de los hechos: ESTADO: MICHOACAN , MUNICIPIO: TANGANCÍCUARO

DATOS

Características físicas:	complexion: delgada, cara: ovalado, color de la piel: blanco, cabello: negro corto liso, ojos: negros medianos, boca: grande, labios: delgados, estatura: 173cm, peso: 55kg
Señas particulares:	tine cadera congenita cojea
Prendas de vestir:	SIN DATO
Autoridades Competentes:	FISCALÍA GENERAL DEL ESTADO DE MICHOACÁN.
Carpeta de investigación:	FEPD/22611/2026

La información que se visualiza de la persona desaparecida o no localizada, es recibida e integrada por las autoridades de la Federación y de las Entidades Federativas competentes, por lo que cualquier información que se visualice, puede ser con la autoridad de origen.

Si tienes información que ayude a la localización de alguna Persona Desaparecida o No Localizada, comunicate desde México al número telefónico 800 028 7783 o WhatsApp 55 1309 9024 y proporciona toda la información que tengas.

Gobierno de México | Gobernación | CNB Comisión Nacional de Búsqueda

ALERTA NACIONAL



ALERTA NACIONAL

FICHA DE BÚSQUEDA DE PERSONA DESAPARECIDA

LIZBETH PEREZ DE LOS SANTOS
Folio Único de Identificación
FI26-14956472F-0716-4FE4-915D-8C26973B2071

Edad al momento de la desaparición: 17 **Edad Actual:** 17
Lugar de nacimiento: TABASCO
Sexo: MUJER **Genero:** FEMENINO
Nacionalidad: MEXICANA **¿Habla español?:** SIN DATO
Idioma o lengua indígena: SIN DATO **Discapacidad:** NO
Fecha de hechos: 09/03/2026 **Hora de hechos:** 06:30 **Fecha de percato:** 09/03/2026 **Hora de percato:** 14:30
Lugar de los hechos: ESTADO: TABASCO , MUNICIPIO: CENTRO

DATOS	
Características físicas:	complexion: mediana, cara: redondo, color de la piel: moreno, cabello: negro corto liso, ojos: cafés medianos, nariz: recta, boca: mediana, labios: delgados, estatura: 150cm, peso: 50kg
Señas particulares:	pequeñas pecas en su cara
Prendas de vestir:	SIN DATO
Autoridades Competentes:	COMISIÓN ESTATAL DE BÚSQUEDA DE PERSONAS EN EL ESTADO DE TABASCO.
Carpeta de investigación:	CI-FEIDDP-AA-44/2026

La información que se visualiza de la persona desaparecida o no localizada, es recibida e integrada por las autoridades de la Federación y de las Entidades Federativas competentes, por lo que cualquier información que se visualice, puede ser con la autoridad de origen.

Si tienes información que ayude a la localización de alguna Persona Desaparecida o No Localizada, comunicate desde México al número telefónico 800 028 7783 o WhatsApp 55 1309 9024 y proporciona toda la información que tengas.

Gobierno de México | Gobernación | CNB Comisión Nacional de Búsqueda

ALERTA NACIONAL

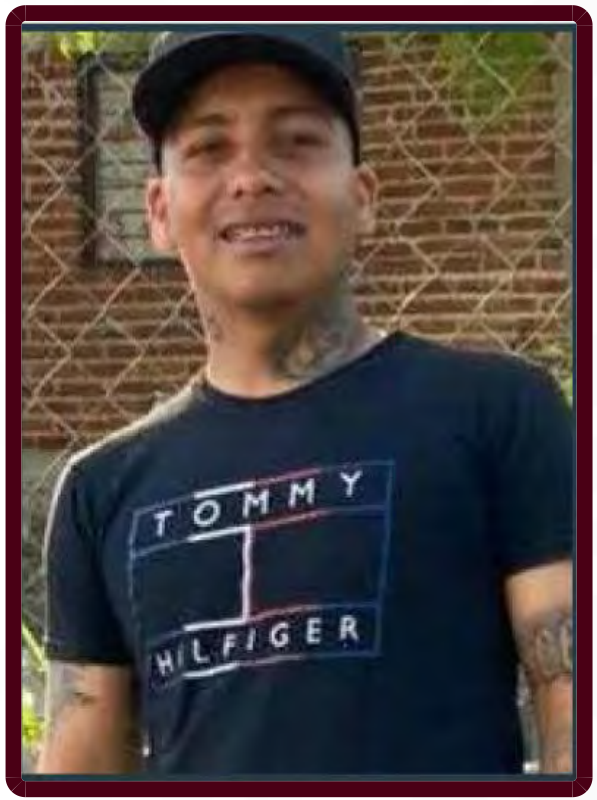

ALERTA NACIONAL

FICHA DE BÚSQUEDA DE PERSONA DESAPARECIDA

MARTIN GUTIERREZ MIRANDA
Folio Único de Identificación
FI26-147CEF345-2E3E-4FCE-A03A-334DB5F34F9B

Edad al momento de la desaparición: 26 **Edad Actual:** 26
Lugar de nacimiento: MICHOACAN
Sexo: HOMBRE **Genero:** MASCULINO
Nacionalidad: MEXICANA **¿Habla español?:** SI
Idioma o lengua indígena: SIN DATO **Discapacidad:** NO
Fecha de hechos: 25/05/2026 **Hora de hechos:** 21:00 **Fecha de percato:** 25/05/2026 **Hora de percato:** 21:00
Lugar de los hechos: ESTADO: MICHOACAN , MUNICIPIO: APATZINGÁN

DATOS

Características físicas:	complexion: delgada, cara: redondo, color de la piel: moreno, cabello: negro corto liso, ojos: cafés grandes, nariz: achatada, boca: grande, labios: gruesos, estatura: 162cm, peso: 90kg
Señas particulares:	trae una placa en su clavicula ya que se la fracturo
Prendas de vestir:	SIN DATO
Autoridades Competentes:	FISCALÍA GENERAL DEL ESTADO DE MICHOACÁN.
Carpeta de investigación:	FRAP/22717/2026

La información que se visualiza de la persona desaparecida o no localizada, es recibida e integrada por las autoridades de la Federación y de las Entidades Federativas competentes, por lo que cualquier información que se visualice, puede ser con la autoridad de origen.

Si tienes información que ayude a la localización de alguna Persona Desaparecida o No Localizada, comunicate desde México al número telefónico 800 028 7783 o WhatsApp 55 1309 9024 y proporciona toda la información que tengas.

Gobierno de México | Gobernación | CNB Comisión Nacional de Búsqueda

ALERTA NACIONAL



ALERTA NACIONAL

FICHA DE BÚSQUEDA DE PERSONA DESAPARECIDA

NEREO CABRERA OCAMPO
Folio Único de Identificación
FI26-1F5ACE91A-96F4-40F6-A38A-476D4A037EB2

Edad al momento de la desaparición: 34 **Edad Actual:** 35
Lugar de nacimiento: BAJA CALIFORNIA
Sexo: HOMBRE **Genero:** MASCULINO
Nacionalidad: MEXICANA **¿Habla español?:** SI
Idioma o lengua indígena: SIN DATO **Discapacidad:** NO
Fecha de hechos: 03/05/2026 **Hora de hechos:** 12:00 **Fecha de percato:** 05/05/2026 **Hora de percato:** 14:00
Lugar de los hechos: ESTADO: BAJA CALIFORNIA , MUNICIPIO: TIJUANA

DATOS

Características físicas:	, cara: ovalado, color de la piel: moreno, cabello: negro corto liso, ojos: cafés grandes, nariz: achatada, boca: mediana, labios: delgados, estatura: 170cm, peso: 75kg
Señas particulares:	NINGUNA
Prendas de vestir:	SIN DATO
Autoridades Competentes:	FISCALÍA GENERAL DEL ESTADO DE MORELOS.
Carpeta de investigación:	FEDFPM/74/2026

La información que se visualiza de la persona desaparecida o no localizada, es recibida e integrada por las autoridades de la Federación y de las Entidades Federativas competentes, por lo que cualquier información que se visualice, puede ser con la autoridad de origen.

Si tienes información que ayude a la localización de alguna Persona Desaparecida o No Localizada, comunicate desde México al número telefónico 800 028 7783 o WhatsApp 55 1309 9024 y proporciona toda la información que tengas.

Gobierno de México | Gobernación | CNB Comisión Nacional de Búsqueda

ALERTA NACIONAL



FICHA DE BÚSQUEDA DE PERSONA DESAPARECIDA

NORA DANIELA MARQUEZ GURROLA
Folio Único de Identificación
FI26-175EF046B-2429-4E69-8A1B-339AFD38C055

Edad al momento de la desaparición: 16 **Edad Actual:** 16
Lugar de nacimiento: SINALOA
Sexo: MUJER **Genero:** FEMENINO **Nombre Social:** SIN PSEUDONIMO
Nacionalidad: MEXICANA **¿Habla español?:** SI
Idioma o lengua indígena: SIN DATO **Discapacidad:** NO
Fecha de hechos: 27/05/2026 **Hora de hechos:** 07:00 **Fecha de percato:** 27/05/2026 **Hora de percato:** 07:00
Lugar de los hechos: ESTADO: SINALOA , MUNICIPIO: NAVOLATO

DATOS

Características físicas:	complexion: delgada, cara: ovalado, color de la piel: moreno, cabello: castaño oscuro largo liso, ojos: negros pequeños, nariz: recta, boca: mediana, labios: medianos, estatura: 160cm, peso: 50kg
Señas particulares:	tatuaje de unas alas en el brazo izquierdo
Prendas de vestir:	SIN DATO
Autoridades Competentes:	COMISIÓN ESTATAL DE BÚSQUEDA DE PERSONAS EN EL ESTADO DE SINALOA.
Carpeta de investigación:	CLN/FEDFP/06519/2026/CI

La información que se visualiza de la persona desaparecida o no localizada, es recibida e integrada por las autoridades de la Federación y de las Entidades Federativas competentes, por lo que cualquier información que se visualice, puede ser con la autoridad de origen.

Si tienes información que ayude a la localización de alguna Persona Desaparecida o No Localizada, comunicate desde México al número telefónico 800 028 7783 o WhatsApp 55 1309 9024 y proporciona toda la información que tengas.

ALERTA NACIONAL

Gobierno de México | Gobernación | CNB Comisión Nacional de Búsqueda

ALERTA NACIONAL



ALERTA NACIONAL

FICHA DE BÚSQUEDA DE PERSONA DESAPARECIDA

OMAR ALFONSO TORRES SERVIN
Folio Único de Identificación
FI26-1EE2697CD-F9BB-44B3-9807-B990FED61637

Edad al momento de la desaparición: 30 **Edad Actual:** 30
Lugar de nacimiento: SINALOA
Sexo: HOMBRE **Genero:** MASCULINO
Nacionalidad: MEXICANA **¿Habla español?:** SI
Idioma o lengua indígena: SIN DATO **Discapacidad:** NO
Fecha de hechos: 24/05/2026 **Hora de hechos:** 13:30 **Fecha de percato:** 24/05/2026 **Hora de percato:** 13:30
Lugar de los hechos: ESTADO: SINALOA , MUNICIPIO: MAZATLÁN

DATOS

Características físicas:	complexion: delgada, cara: ovalado, color de la piel: moreno, cabello: negro corto liso, ojos: cafés grandes, nariz: recta, boca: mediana, labios: gruesos, estatura: 175cm, peso: 70kg
Señas particulares:	cicatriz en pierna derecha, desde lap rodilla hasta el tobillo, consecuencia accidente (procedimiento quirurgico, tiene una placa con clavos)
Prendas de vestir:	SIN DATO
Autoridades Competentes:	FISCALÍA GENERAL DEL ESTADO DE SINALOA.
Carpeta de investigación:	MAZTL/FEDFP/4776/2026/CI.

La información que se visualiza de la persona desaparecida o no localizada, es recibida e integrada por las autoridades de la Federación y de las Entidades Federativas competentes, por lo que cualquier información que se visualice, puede ser con la autoridad de origen.

Si tienes información que ayude a la localización de alguna Persona Desaparecida o No Localizada, comunicate desde México al número telefónico 800 028 7783 o WhatsApp 55 1309 9024 y proporciona toda la información que tengas.

Gobierno de México | Gobernación | CNB Comisión Nacional de Búsqueda

ALERTA NACIONAL

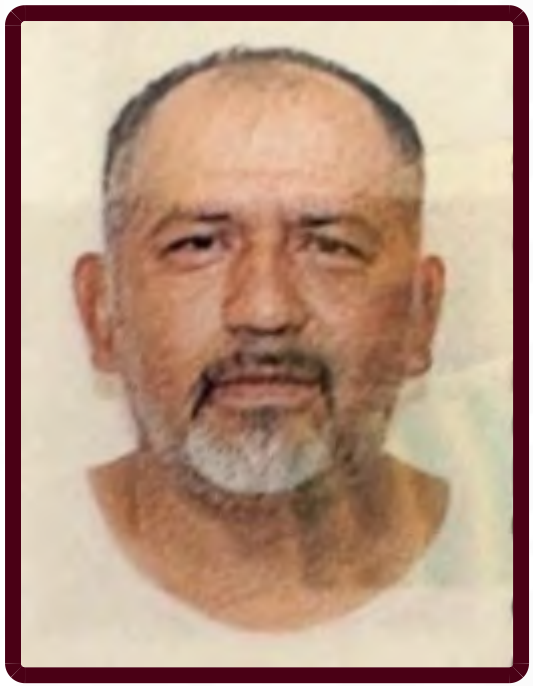

FICHA DE BÚSQUEDA DE PERSONA DESAPARECIDA

ORBELIN ABEJA VEGA
Folio Único de Identificación
FI26-17E823D42-1B0C-4802-B985-ACCADA2542A0

Edad al momento de la desaparición: 49 **Edad Actual:** 49
Lugar de nacimiento: TAMAULIPAS
Sexo: HOMBRE **Genero:** MASCULINO
Nacionalidad: MEXICANA **¿Habla español?:** SI
Idioma o lengua indígena: SIN DATO **Discapacidad:** NO
Fecha de hechos: 24/05/2026 **Hora de hechos:** 00:00 **Fecha de percato:** 24/05/2026 **Hora de percato:** 00:00
Lugar de los hechos: ESTADO: TAMAULIPAS , MUNICIPIO: NUEVO LAREDO

DATOS

Características físicas:	complexion: mediana, cara: redondo, color de la piel: moreno, cabello: no recuerda rapado no recuerda, ojos: cafés medianos, nariz: alomada, boca: grande, labios: gruesos, estatura: 165cm, peso: 81kg
Señas particulares:	brazo derecho
Prendas de vestir:	SIN DATO
Autoridades Competentes:	FISCALÍA GENERAL DE JUSTICIA DEL ESTADO DE TAMAULIPAS.
Carpeta de investigación:	FGJT/FEIDDFP/NLD/UE1/00065/2026

La información que se visualiza de la persona desaparecida o no localizada, es recibida e integrada por las autoridades de la Federación y de las Entidades Federativas competentes, por lo que cualquier información que se visualice, puede ser con la autoridad de origen.

Si tienes información que ayude a la localización de alguna Persona Desaparecida o No Localizada, comunicate desde México al número telefónico 800 028 7783 o WhatsApp 55 1309 9024 y proporciona toda la información que tengas.

ALERTA NACIONAL

Gobierno de México | Gobernación | CNB Comisión Nacional de Búsqueda

ALERTA NACIONAL

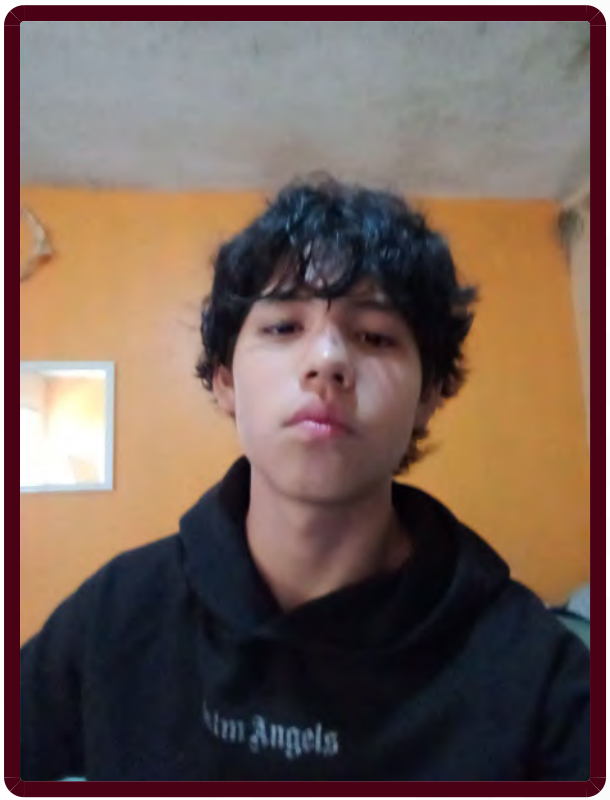

ALERTA NACIONAL

FICHA DE BÚSQUEDA DE PERSONA DESAPARECIDA

OSTIN JOSE SANGABRIEL OLIVO
Folio Único de Identificación
FI26-1F054B9B3-BFB9-4042-9DCC-14621FD86740

Edad al momento de la desaparición: 14 **Edad Actual:** 14
Lugar de nacimiento: VERACRUZ
Sexo: HOMBRE **Genero:** MASCULINO
Nacionalidad: MEXICANA **¿Habla español?:** SI
Idioma o lengua indígena: SIN DATO **Discapacidad:** NO
Fecha de hechos: 29/05/2026 **Hora de hechos:** 12:40 **Fecha de percato:** 29/05/2026 **Hora de percato:** 14:30
Lugar de los hechos: ESTADO: VERACRUZ , MUNICIPIO: XALAPA

DATOS

Características físicas:	complexion: delgada, cara: ovalado, color de la piel: moreno, cabello: negro corto ondulado, ojos: cafés medianos, nariz: alomada, boca: mediana, labios: gruesos, estatura: 156cm, peso: 56kg
Señas particulares:	NINGUNA
Prendas de vestir:	SIN DATO
Autoridades Competentes:	FISCALÍA GENERAL DEL ESTADO DE VERACRUZ DE IGNACIO DE LA LLAVE.
Carpeta de investigación:	XAL/FIM/FEADPD/122/2026

La información que se visualiza de la persona desaparecida o no localizada, es recibida e integrada por las autoridades de la Federación y de las Entidades Federativas competentes, por lo que cualquier información que se visualice, puede ser con la autoridad de origen.

Si tienes información que ayude a la localización de alguna Persona Desaparecida o No Localizada, comunicate desde México al número telefónico 800 028 7783 o WhatsApp 55 1309 9024 y proporciona toda la información que tengas.

Gobierno de México | Gobernación | CNB Comisión Nacional de Búsqueda

ALERTA NACIONAL



ALERTA NACIONAL

FICHA DE BÚSQUEDA DE PERSONA DESAPARECIDA

RAUL ARREDONDO RODRIGUEZ
Folio Único de Identificación
FI26-1B11FB979-B87F-4A87-860A-AF15193F8C4F

Edad al momento de la desaparición: 39 **Edad Actual:** 39
Lugar de nacimiento: ZACATECAS
Sexo: HOMBRE **Genero:** MASCULINO
Nacionalidad: MEXICANA **¿Habla español?:** SI
Idioma o lengua indígena: SIN DATO **Discapacidad:** NO
Fecha de hechos: 19/05/2026 **Hora de hechos:** 16:00 **Fecha de percato:** 19/05/2026 **Hora de percato:** 17:00
Lugar de los hechos: ESTADO: ZACATECAS , MUNICIPIO: OJOCALIENTE

DATOS

Características físicas:	complexion: delgada, color de la piel: moreno, cabello: negro corto no recuerda, ojos: cafés pequeños, nariz: no recuerda, boca: no recuerda, labios: no recuerda, estatura: 170cm
Señas particulares:	cicatriz en la ceja derecha
Prendas de vestir:	SIN DATO
Autoridades Competentes:	FISCALÍA GENERAL DE JUSTICIA DEL ESTADO DE ZACATECAS.
Carpeta de investigación:	FGJEZ/FECSEDAI-ZAC/5199/2026-5

La información que se visualiza de la persona desaparecida o no localizada, es recibida e integrada por las autoridades de la Federación y de las Entidades Federativas competentes, por lo que cualquier información que se visualice, puede ser con la autoridad de origen.

Si tienes información que ayude a la localización de alguna Persona Desaparecida o No Localizada, comunicate desde México al número telefónico 800 028 7783 o WhatsApp 55 1309 9024 y proporciona toda la información que tengas.

Gobierno de México | Gobernación | CNB Comisión Nacional de Búsqueda

ALERTA NACIONAL



ALERTA NACIONAL

FICHA DE BÚSQUEDA DE PERSONA DESAPARECIDA

RAUL REYES MARTINEZ
Folio Único de Identificación
FI26-1B7310172-6290-4988-85AD-D5802B770277

Edad al momento de la desaparición: 30 **Edad Actual:** 30
Lugar de nacimiento: ZACATECAS
Sexo: HOMBRE **Genero:** MASCULINO
Nacionalidad: MEXICANA **¿Habla español?:** SI
Idioma o lengua indígena: SIN DATO **Discapacidad:** NO
Fecha de hechos: 24/05/2026 **Hora de hechos:** 14:00 **Fecha de percato:** 24/05/2026 **Hora de percato:** 15:00
Lugar de los hechos: ESTADO: ZACATECAS , MUNICIPIO: OJOCALIENTE

DATOS

Características físicas:	complexion: delgada, cara: ovalado, color de la piel: moreno, ojos: negros medianos, nariz: no recuerda, boca: grande, labios: gruesos, estatura: 170cm
Señas particulares:	en forma de cruz
Prendas de vestir:	SIN DATO
Autoridades Competentes:	FISCALÍA GENERAL DE JUSTICIA DEL ESTADO DE ZACATECAS.
Carpeta de investigación:	FGJEZ/VF_ILJA/OJO/236/2026-5

La información que se visualiza de la persona desaparecida o no localizada, es recibida e integrada por las autoridades de la Federación y de las Entidades Federativas competentes, por lo que cualquier información que se visualice, puede ser con la autoridad de origen.

Si tienes información que ayude a la localización de alguna Persona Desaparecida o No Localizada, comunicate desde México al número telefónico 800 028 7783 o WhatsApp 55 1309 9024 y proporciona toda la información que tengas.

Gobierno de México | Gobernación | CNB

ALERTA NACIONAL



ALERTA NACIONAL

FICHA DE BÚSQUEDA DE PERSONA DESAPARECIDA

RICARDO HERNANDEZ MORENO
Folio Único de Identificación
FI26-1282331D0-2D07-4DB9-87A4-49951F769790

Edad al momento de la desaparición: 45 **Edad Actual:** 45
Lugar de nacimiento: NAYARIT
Sexo: HOMBRE **Genero:** MASCULINO
Nacionalidad: MEXICANA **¿Habla español?:** SI
Idioma o lengua indígena: SIN DATO **Discapacidad:** NO
Fecha de hechos: 16/05/2026 **Hora de hechos:** 00:00 **Fecha de percato:** 16/05/2026 **Hora de percato:** 00:00
Lugar de los hechos: ESTADO: NAYARIT , MUNICIPIO: BAHÍA DE BANDERAS

DATOS

Características físicas:	complexion: robusta, cara: redondo, color de la piel: blanco, cabello: castaño oscuro rapado liso, ojos: cafés medianos, nariz: recta, boca: grande, labios: gruesos, estatura: 175cm, peso: 98kg
Señas particulares:	mancha en el abdomen en forma de triangulo de color tenue
Prendas de vestir:	SIN DATO
Autoridades Competentes:	COMISIÓN ESTATAL DE BÚSQUEDA DE PERSONAS DESAPARECIDAS EN EL ESTADO DE NAYARIT.
Carpeta de investigación:	SGG/CEBP/247/2026

La información que se visualiza de la persona desaparecida o no localizada, es recibida e integrada por las autoridades de la Federación y de las Entidades Federativas competentes, por lo que cualquier información que se visualice, puede ser con la autoridad de origen.

Si tienes información que ayude a la localización de alguna Persona Desaparecida o No Localizada, comunicate desde México al número telefónico 800 028 7783 o WhatsApp 55 1309 9024 y proporciona toda la información que tengas.

Gobierno de México | Gobernación | CNB Comisión Nacional de Búsqueda

ALERTA NACIONAL



ALERTA NACIONAL

FICHA DE BÚSQUEDA DE PERSONA DESAPARECIDA

RICARDO ROBERTO MUÑOZ ESCOBAR
Folio Único de Identificación
FI26-10CF17A85-0025-4584-9927-7C603A9130E8

Edad al momento de la desaparición: 22 **Edad Actual:** 22
Lugar de nacimiento: SINALOA
Sexo: HOMBRE **Genero:** MASCULINO **Nombre Social:** SIN PSEUDONIMO
Nacionalidad: MEXICANA **¿Habla español?:** SI
Idioma o lengua indígena: SIN DATO **Discapacidad:** NO
Fecha de hechos: 28/05/2026 **Hora de hechos:** 19:00 **Fecha de percato:** 28/05/2026 **Hora de percato:** 19:00
Lugar de los hechos: ESTADO: SINALOA , MUNICIPIO: CULIACÁN

DATOS

Características físicas:	complexion: delgada, cara: ovalado, color de la piel: moreno, cabello: castaño oscuro corto ondulado, ojos: cafés medianos, nariz: recta, labios: delgados, estatura: 175cm, peso: 65kg
Señas particulares:	cicatriz en la frente de un centmetro
Prendas de vestir:	SIN DATO
Autoridades Competentes:	COMISIÓN ESTATAL DE BÚSQUEDA DE PERSONAS EN EL ESTADO DE SINALOA.
Carpeta de investigación:	CLN / FEDFP/ 06515/ 2026 /CI.

La información que se visualiza de la persona desaparecida o no localizada, es recibida e integrada por las autoridades de la Federación y de las Entidades Federativas competentes, por lo que cualquier información que se visualice, puede ser con la autoridad de origen.

Si tienes información que ayude a la localización de alguna Persona Desaparecida o No Localizada, comunicate desde México al número telefónico 800 028 7783 o WhatsApp 55 1309 9024 y proporciona toda la información que tengas.

ALERTA NACIONAL

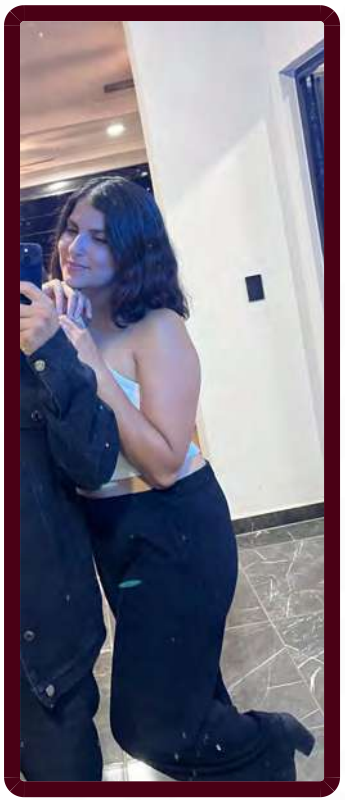

ALERTA NACIONAL

FICHA DE BÚSQUEDA DE PERSONA DESAPARECIDA

YORLENI BERENICE BARRAGAN GARCIA
Folio Único de Identificación
FI26-1F6A00FAF-7BB4-41B7-9B63-A649FA9FE220

Edad al momento de la desaparición: 27 **Edad Actual:** 27
Lugar de nacimiento: MICHOACAN
Sexo: MUJER **Genero:** FEMENINO
Nacionalidad: MEXICANA **¿Habla español?:** SI
Idioma o lengua indígena: SIN DATO **Discapacidad:** NO
Fecha de hechos: 30/05/2026 **Hora de hechos:** 23:58 **Fecha de percato:** 31/05/2026 **Hora de percato:** 01:00
Lugar de los hechos: ESTADO: MICHOACAN , MUNICIPIO: TINGÜINDÍN

DATOS

Características físicas:	complexion: mediana, cara: ovalado, color de la piel: moreno, cabello: castaño oscuro corto ondulado, ojos: cafés grandes, nariz: recta, boca: mediana, labios: medianos, estatura: 161cm, peso: 63kg
Señas particulares:	tatuajes en los ante brazos, en uno un saturno con la fecha de nacimiento de uno de sus hijos y en el otro una luna con la fecha de nacimiento de su otra hija, un zorro con muchas colas (de caricatura) grande en toda la parte frontal de la pierna derecha
Prendas de vestir:	blusa, pantiblusa, bluson color: blanco, botas, pantalón
Autoridades Competentes:	COMISIÓN NACIONAL DE BÚSQUEDA.
Carpeta de investigación:	

La información que se visualiza de la persona desaparecida o no localizada, es recibida e integrada por las autoridades de la Federación y de las Entidades Federativas competentes, por lo que cualquier información que se visualice, puede ser con la autoridad de origen.

Si tienes información que ayude a la localización de alguna Persona Desaparecida o No Localizada, comunicate desde México al número telefónico 800 028 7783 o WhatsApp 55 1309 9024 y proporciona toda la información que tengas.

ALERTA NACIONAL



FICHA DE BÚSQUEDA DE PERSONA DESAPARECIDA

ABRAHAM RAUL RIOS TORRES
Folio Único de Identificación
FI26-1DBF94569-C3A8-4BC4-8074-CE73706AF3F0

Edad al momento de la desaparición: 21 **Edad Actual:** 21
Lugar de nacimiento: SINALOA
Sexo: HOMBRE **Genero:** MASCULINO **Nombre Social:** SIN PSEUDONIMO
Nacionalidad: MEXICANA **¿Habla español?:** SI
Idioma o lengua indígena: SIN DATO **Discapacidad:** NO
Fecha de hechos: 18/05/2026 **Hora de hechos:** 01:30 **Fecha de percato:** 18/05/2026 **Hora de percato:** 08:00
Lugar de los hechos: ESTADO: SINALOA , MUNICIPIO: MAZATLÁN

DATOS

Características físicas:	complexion: robusta, cara: ovalado, color de la piel: moreno, cabello: negro corto liso, ojos: cafés pequeños, nariz: no recuerda, boca: grande, labios: gruesos, estatura: 174cm, peso: 103kg
Señas particulares:	diversos lunares en la espalda
Prendas de vestir:	SIN DATO
Autoridades Competentes:	COMISIÓN ESTATAL DE BÚSQUEDA DE PERSONAS EN EL ESTADO DE SINALOA.
Carpeta de investigación:	MAZTL/FEDFP/004589/2026/CI

La información que se visualiza de la persona desaparecida o no localizada, es recibida e integrada por las autoridades de la Federación y de las Entidades Federativas competentes, por lo que cualquier información que se visualice, puede ser con la autoridad de origen.

Si tienes información que ayude a la localización de alguna Persona Desaparecida o No Localizada, comunicate desde México al número telefónico 800 028 7783 o WhatsApp 55 1309 9024 y proporciona toda la información que tengas.

Gobierno de México | Gobernación | CNB Comisión Nacional de Búsqueda

ALERTA NACIONAL



ALERTA NACIONAL

FICHA DE BÚSQUEDA DE PERSONA DESAPARECIDA

ANGELES ISABEL MARTINEZ ALFARO
Folio Único de Identificación
FI26-1F22B6F89-863D-422E-B0E3-950EEAC86320

Edad al momento de la desaparición: 15 **Edad Actual:** 15
Lugar de nacimiento: CHIAPAS
Sexo: MUJER **Genero:** FEMENINO
Nacionalidad: MEXICANA **¿Habla español?:** SI
Idioma o lengua indígena: SIN DATO **Discapacidad:** NO
Fecha de hechos: 28/05/2026 **Hora de hechos:** 05:30 **Fecha de percato:** 28/05/2026 **Hora de percato:** 05:30
Lugar de los hechos: ESTADO: CHIAPAS , MUNICIPIO: REFORMA

DATOS

Características físicas:	complexion: delgada, cara: redondo, color de la piel: moreno, cabello: negro mediano liso, ojos: cafés pequeños, nariz: achatada, boca: mediana, labios: medianos, estatura: 160cm, peso: 57kg
Señas particulares:	lunar en la mejilla derecha, cicatriz en el lado izquierdo de la boca.
Prendas de vestir:	playera color: amarillo, shorts color: gris
Autoridades Competentes:	FISCALÍA GENERAL DEL ESTADO DE CHIAPAS.
Carpeta de investigación:	0233-074-0816-2026

La información que se visualiza de la persona desaparecida o no localizada, es recibida e integrada por las autoridades de la Federación y de las Entidades Federativas competentes, por lo que cualquier información que se visualice, puede ser con la autoridad de origen.

Si tienes información que ayude a la localización de alguna Persona Desaparecida o No Localizada, comunicate desde México al número telefónico 800 028 7783 o WhatsApp 55 1309 9024 y proporciona toda la información que tengas.

Gobierno de México | Gobernación | CNB Comisión Nacional de Búsqueda

ALERTA NACIONAL



ALERTA NACIONAL

FICHA DE BÚSQUEDA DE PERSONA DESAPARECIDA

BARTOLO NATIVIDAD CUAPIO GARCIA
Folio Único de Identificación
FI26-121B26EDD-300D-454D-B1F6-BD36B708ADC9

Edad al momento de la desaparición: 67 **Edad Actual:** 67
Lugar de nacimiento: TLAXCALA
Sexo: HOMBRE **Genero:** MASCULINO
Nacionalidad: MEXICANA **¿Habla español?:** SI
Idioma o lengua indígena: SIN DATO **Discapacidad:** NO
Fecha de hechos: 20/09/2025 **Hora de hechos:** 15:00 **Fecha de percato:** 24/09/2025 **Hora de percato:** 00:00
Lugar de los hechos: ESTADO: TLAXCALA , MUNICIPIO: TLAXCALA

DATOS

Características físicas:	complexion: delgada, cara: ovalado, color de la piel: moreno, cabello: negro corto crespo, ojos: cafés medianos, nariz: recta, boca: mediana, labios: medianos, estatura: 165cm, peso: 60kg
Señas particulares:	lunar a la altura del cuello del lado izquierdo
Prendas de vestir:	camisa color: amarillo, gabardina color: cafe, pantalón color: gris, tenis color: negro
Autoridades Competentes:	PROCURADURÍA GENERAL DE JUSTICIA DEL ESTADO DE TLAXCALA.
Carpeta de investigación:	FG-A.I. FEPDNL/132/2025

La información que se visualiza de la persona desaparecida o no localizada, es recibida e integrada por las autoridades de la Federación y de las Entidades Federativas competentes, por lo que cualquier información que se visualice, puede ser con la autoridad de origen.

Si tienes información que ayude a la localización de alguna Persona Desaparecida o No Localizada, comunicate desde México al número telefónico 800 028 7783 o WhatsApp 55 1309 9024 y proporciona toda la información que tengas.

ALERTA NACIONAL



FICHA DE BÚSQUEDA DE PERSONA DESAPARECIDA

CARLOS AMARO SANCHEZ
Folio Único de Identificación
FI26-16E52D671-4FAE-4801-82A1-7D3920AAC586

Edad al momento de la desaparición: 52 **Edad Actual:** 52
Lugar de nacimiento: MORELOS
Sexo: HOMBRE **Genero:** MASCULINO
Nacionalidad: MEXICANA **¿Habla español?:** SI
Idioma o lengua indígena: SIN DATO **Discapacidad:** NO
Fecha de hechos: 01/04/2026 **Hora de hechos:** 09:00 **Fecha de percato:** 07/04/2026 **Hora de percato:** 10:00
Lugar de los hechos: ESTADO: MORELOS , MUNICIPIO: OCUITUCO

DATOS

Características físicas:	complexion: delgada, color de la piel: moreno, ojos: negros medianos, nariz: achatada, boca: mediana, labios: gruesos, estatura: 160cm, peso: 63kg
Señas particulares:	NINGUNA
Prendas de vestir:	SIN DATO
Autoridades Competentes:	FISCALÍA GENERAL DEL ESTADO DE MORELOS.
Carpeta de investigación:	CT-UEPD/2596/2028

La información que se visualiza de la persona desaparecida o no localizada, es recibida e integrada por las autoridades de la Federación y de las Entidades Federativas competentes, por lo que cualquier información que se visualice, puede ser con la autoridad de origen.

Si tienes información que ayude a la localización de alguna Persona Desaparecida o No Localizada, comunicate desde México al número telefónico 800 028 7783 o WhatsApp 55 1309 9024 y proporciona toda la información que tengas.

Gobierno de México | Gobernación | CNB

ALERTA NACIONAL

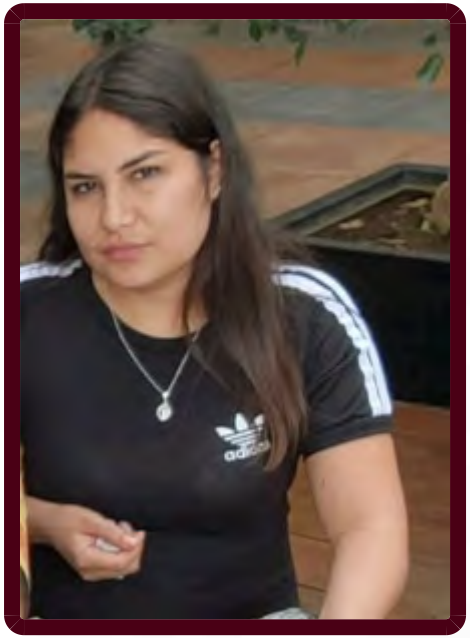

FICHA DE BÚSQUEDA DE PERSONA DESAPARECIDA

CITLALLY MONTSERRATH MADRIGAL JUAREZ
Folio Único de Identificación
FI26-1B91CC077-36FD-4DCA-9113-C061CB7B6906

Edad al momento de la desaparición: 22 **Edad Actual:** 22
Lugar de nacimiento: MICHOACAN
Sexo: MUJER **Genero:** FEMENINO
Nacionalidad: MEXICANA **¿Habla español?:** SI
Idioma o lengua indígena: SIN DATO **Discapacidad:** NO
Fecha de hechos: 24/04/2026 **Hora de hechos:** 11:00 **Fecha de percato:** 24/04/2026 **Hora de percato:** 11:00
Lugar de los hechos: ESTADO: MICHOACAN , MUNICIPIO: TANCÍTARO

DATOS

Características físicas:	complexion: mediana, cara: redondo, color de la piel: moreno, cabello: negro mediano liso, ojos: cafés pequeños, nariz: recta, boca: mediana, labios: medianos, estatura: 155cm, peso: 62kg
Señas particulares:	tres lunares en el lado derecho del rostro, de color cafe claro, tatuaje con la figura de un corazon en el tobillo izquierdo, tatuaje en la pierna derecha sin recordar la figura , tatuaje en la pantorrilla de la pierna derecha con la figura de un corazn , tatuaje en region glutea sin recordar figura
Prendas de vestir:	SIN DATO
Autoridades Competentes:	FISCALÍA GENERAL DEL ESTADO DE MICHOACÁN.
Carpeta de investigación:	FRUR/22546/2026

La información que se visualiza de la persona desaparecida o no localizada, es recibida e integrada por las autoridades de la Federación y de las Entidades Federativas competentes, por lo que cualquier información que se visualice, puede ser con la autoridad de origen.

Si tienes información que ayude a la localización de alguna Persona Desaparecida o No Localizada, comunicate desde México al número telefónico 800 028 7783 o WhatsApp 55 1309 9024 y proporciona toda la información que tengas.

ALERTA NACIONAL

ALERTA NACIONAL



FICHA DE BÚSQUEDA DE PERSONA DESAPARECIDA

EDGARDO FLORES GARCIA
Folio Único de Identificación
FI26-1848B5767-001A-4D4C-8705-744C181E0C9F

Edad al momento de la desaparición: 34 **Edad Actual:** 34
Lugar de nacimiento: HIDALGO
Sexo: HOMBRE **Genero:** MASCULINO
Nacionalidad: MEXICANA **¿Habla español?:** SI
Idioma o lengua indígena: SIN DATO **Discapacidad:** NO
Fecha de hechos: 20/05/2026 **Hora de hechos:** 19:00 **Fecha de percato:** 27/05/2026 **Hora de percato:** 18:39
Lugar de los hechos: ESTADO: HIDALGO , MUNICIPIO: ATOTONILCO DE TULA

DATOS

Características físicas:	complexion: mediana, cara: ovalado, color de la piel: moreno, cabello: castaño oscuro corto liso, ojos: cafés medianos, nariz: recta, boca: mediana, labios: delgados, estatura: 150cm, peso: 65kg
Señas particulares:	la virgen de guadalupe en el brazo derecho de aproximadamente 20 centmetros
Prendas de vestir:	pantalón color: azul, sudadera, tenis
Autoridades Competentes:	PROCURADURÍA GENERAL DE JUSTICIA DEL ESTADO DE HIDALGO.
Carpeta de investigación:	16-2026-01744

La información que se visualiza de la persona desaparecida o no localizada, es recibida e integrada por las autoridades de la Federación y de las Entidades Federativas competentes, por lo que cualquier información que se visualice, puede ser con la autoridad de origen.

Si tienes información que ayude a la localización de alguna Persona Desaparecida o No Localizada, comunicate desde México al número telefónico 800 028 7783 o WhatsApp 55 1309 9024 y proporciona toda la información que tengas.

Gobierno de México | Gobernación | CNB Comisión Nacional de Búsqueda

ALERTA NACIONAL

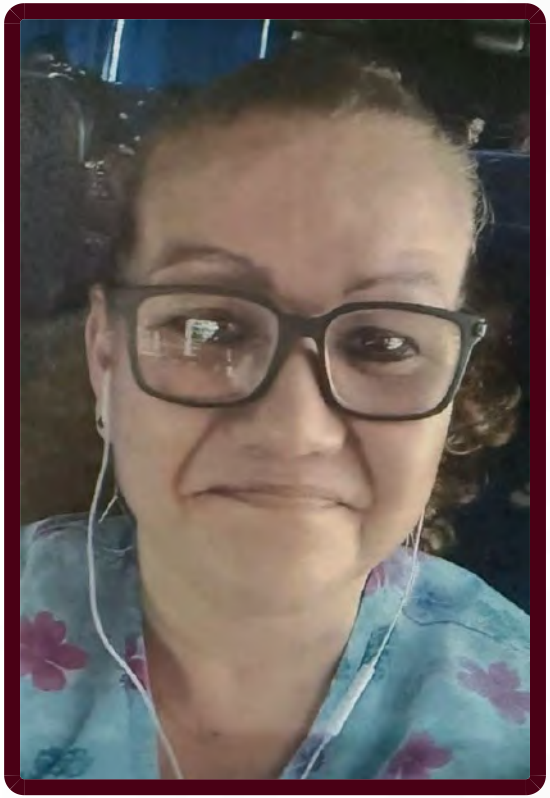

ALERTA NACIONAL

FICHA DE BÚSQUEDA DE PERSONA DESAPARECIDA

EDITH FERNANDEZ NUCAMENDI
Folio Único de Identificación
FI26-126AD6A26-F5F6-46E9-AB91-783AC85F5B8B

Edad al momento de la desaparición: 49 **Edad Actual:** 49
Lugar de nacimiento: CAMPECHE
Sexo: MUJER **Genero:** FEMENINO
Nacionalidad: MEXICANA **¿Habla español?:** SIN DATO
Idioma o lengua indígena: SIN DATO **Discapacidad:** NO
Fecha de hechos: 27/05/2026 **Hora de hechos:** 05:15 **Fecha de percato:** 27/05/2026 **Hora de percato:** 05:15
Lugar de los hechos: ESTADO: CAMPECHE , MUNICIPIO: CARMEN

DATOS

Características físicas:	complexion: robusta, cara: redondo, color de la piel: blanco, cabello: castaño claro mediano ondulado, nariz: alomada, boca: mediana, labios: medianos, estatura: 160cm, peso: 80kg
Señas particulares:	cicatriz de cesarea , tiene un tatuaje en la mano derecha con forma de rosario, tatuaje de una cruz en el hombro derecho, arete en el lobulo derecho, arete en el lobulo izquierdo
Prendas de vestir:	blusa, pantiblusa, bluson color: verde, pantalón color: negro
Autoridades Competentes:	FISCALÍA GENERAL DEL ESTADO DE CAMPECHE.
Carpeta de investigación:	CI-3-2026-383

La información que se visualiza de la persona desaparecida o no localizada, es recibida e integrada por las autoridades de la Federación y de las Entidades Federativas competentes, por lo que cualquier información que se visualice, puede ser con la autoridad de origen.

Si tienes información que ayude a la localización de alguna Persona Desaparecida o No Localizada, comunicate desde México al número telefónico 800 028 7783 o WhatsApp 55 1309 9024 y proporciona toda la información que tengas.

Gobierno de México | Gobernación | CNB Comisión Nacional de Búsqueda

ALERTA NACIONAL



ALERTA NACIONAL

FICHA DE BÚSQUEDA DE PERSONA DESAPARECIDA

ESTEBAN COYOPOL ROJAS
Folio Único de Identificación
FI26-12257EAD6-CA05-4166-845E-1DE0AD26E61B

Edad al momento de la desaparición: 39 **Edad Actual:** 39
Lugar de nacimiento: PUEBLA
Sexo: HOMBRE **Genero:** MASCULINO
Nacionalidad: MEXICANA **¿Habla español?:** SI
Idioma o lengua indígena: SIN DATO **Discapacidad:** NO
Fecha de hechos: 05/05/2026 **Hora de hechos:** 14:00 **Fecha de percato:** 05/05/2026 **Hora de percato:** 14:00
Lugar de los hechos: ESTADO: PUEBLA , MUNICIPIO: SAN ANDRÉS CHOLULA

DATOS

Características físicas:	complexion: delgada, cara: ovalado, color de la piel: moreno, cabello: entrecano corto liso, ojos: cafés grandes, boca: mediana, labios: delgados, estatura: 160cm
Señas particulares:	cicatriz de aproximadamente 3 cm ubicada en la parte superior de la ceja izquierda
Prendas de vestir:	SIN DATO
Autoridades Competentes:	COMISIÓN DE BÚSQUEDA DE PERSONAS DEL ESTADO DE PUEBLA.
Carpeta de investigación:	CBP-208/2026

La información que se visualiza de la persona desaparecida o no localizada, es recibida e integrada por las autoridades de la Federación y de las Entidades Federativas competentes, por lo que cualquier información que se visualice, puede ser con la autoridad de origen.

Si tienes información que ayude a la localización de alguna Persona Desaparecida o No Localizada, comunicate desde México al número telefónico 800 028 7783 o WhatsApp 55 1309 9024 y proporciona toda la información que tengas.

Gobierno de México | Gobernación | CNB

ALERTA NACIONAL



ALERTA NACIONAL

FICHA DE BÚSQUEDA DE PERSONA DESAPARECIDA

EVERARDO MORALES GARCIA
Folio Único de Identificación
FI26-18FB58D50-B465-45D9-9E8F-8D1560BC06D4

Edad al momento de la desaparición: 30 **Edad Actual:** 30
Lugar de nacimiento: SONORA
Sexo: HOMBRE **Genero:** MASCULINO
Nacionalidad: MEXICANA **¿Habla español?:** SI
Idioma o lengua indígena: SIN DATO **Discapacidad:** NO
Fecha de hechos: 19/05/2026 **Hora de hechos:** 07:30 **Fecha de percato:** 19/05/2026 **Hora de percato:** 07:32
Lugar de los hechos: ESTADO: SONORA , MUNICIPIO: CABORCA

DATOS	
Características físicas:	complexion: delgada, cara: ovalado, color de la piel: moreno, cabello: negro corto liso, ojos: cafés medianos, nariz: recta, boca: mediana, labios: medianos, estatura: 175cm, peso: 70kg
Señas particulares:	cicatriz en comisura externa del ojo izquierdo , tatuajes en el cuello con los nombres herminia en el lado izquierdo y secundino en el lado derecho. , cicatriz en lado derecho de la espalda. , lunar en el pmulo izquierdo.
Prendas de vestir:	SIN DATO
Autoridades Competentes:	COMISIÓN DE BÚSQUEDA DE PERSONAS DEL ESTADO DE SONORA.
Carpeta de investigación:	

La información que se visualiza de la persona desaparecida o no localizada, es recibida e integrada por las autoridades de la Federación y de las Entidades Federativas competentes, por lo que cualquier información que se visualice, puede ser con la autoridad de origen.

Si tienes información que ayude a la localización de alguna Persona Desaparecida o No Localizada, comunicate desde México al número telefónico 800 028 7783 o WhatsApp 55 1309 9024 y proporciona toda la información que tengas.

Gobierno de México | Gobernación | CNB Comisión Nacional de Búsqueda

ALERTA NACIONAL



ALERTA NACIONAL

FICHA DE BÚSQUEDA DE PERSONA DESAPARECIDA

FELIPE DE JESUS MORENO LOPEZ
Folio Único de Identificación
FI26-14CC6F3D4-1105-4F34-A46D-C80E2E8EB779

Edad al momento de la desaparición: 29 **Edad Actual:** 29
Lugar de nacimiento: TAMAULIPAS
Sexo: HOMBRE **Genero:** MASCULINO
Nacionalidad: MEXICANA **¿Habla español?:** SI
Idioma o lengua indígena: SIN DATO **Discapacidad:** NO
Fecha de hechos: 23/05/2026 **Hora de hechos:** 12:00 **Fecha de percato:** 23/05/2026 **Hora de percato:** 12:00
Lugar de los hechos: ESTADO: TAMAULIPAS , MUNICIPIO: ALTAMIRA

DATOS	
Características físicas:	complexion: robusta, cara: redondo, color de la piel: trigueño, ojos: negros medianos, nariz: recta, boca: mediana, labios: delgados, estatura: 180cm, peso: 110kg
Señas particulares:	cicatriz por quemadura en ambos pies
Prendas de vestir:	pantalón color: azul, playera color: blanco/azul, tenis color: beige
Autoridades Competentes:	FISCALÍA GENERAL DE JUSTICIA DEL ESTADO DE TAMAULIPAS.
Carpeta de investigación:	FGJT/FEIDDFP/TAM/UE1/00092/2026

La información que se visualiza de la persona desaparecida o no localizada, es recibida e integrada por las autoridades de la Federación y de las Entidades Federativas competentes, por lo que cualquier información que se visualice, puede ser con la autoridad de origen.

Si tienes información que ayude a la localización de alguna Persona Desaparecida o No Localizada, comunicate desde México al número telefónico 800 028 7783 o WhatsApp 55 1309 9024 y proporciona toda la información que tengas.

Gobierno de México | Gobernación | CNB Comisión Nacional de Búsqueda

ALERTA NACIONAL



ALERTA NACIONAL

FICHA DE BÚSQUEDA DE PERSONA DESAPARECIDA

FRANCISCO JAVIER LIZARRAGA AMBRIZ
Folio Único de Identificación
FI26-16665DACF-CB72-4CF7-BAA1-0B2499E652CC

Edad al momento de la desaparición: 31 **Edad Actual:** 31
Lugar de nacimiento: MICHOACAN
Sexo: HOMBRE **Genero:** MASCULINO
Nacionalidad: MEXICANA **¿Habla español?:** SI
Idioma o lengua indígena: SIN DATO **Discapacidad:** NO
Fecha de hechos: 24/02/2026 **Hora de hechos:** 18:00 **Fecha de percato:** 24/02/2026 **Hora de percato:** 18:00
Lugar de los hechos: ESTADO: MICHOACAN , MUNICIPIO: PANINDÍCUARO

DATOS

Características físicas:	complexion: delgada, cara: ovalado, color de la piel: moreno, ojos: cafés medianos, estatura: 160cm, peso: 70kg
Señas particulares:	cicatriz en el cuello de 15 centmetros aproximadamente
Prendas de vestir:	SIN DATO
Autoridades Competentes:	FISCALÍA GENERAL DEL ESTADO DE MICHOACÁN.
Carpeta de investigación:	FRLP/225755/2026

La información que se visualiza de la persona desaparecida o no localizada, es recibida e integrada por las autoridades de la Federación y de las Entidades Federativas competentes, por lo que cualquier información que se visualice, puede ser con la autoridad de origen.

Si tienes información que ayude a la localización de alguna Persona Desaparecida o No Localizada, comunicate desde México al número telefónico 800 028 7783 o WhatsApp 55 1309 9024 y proporciona toda la información que tengas.

Gobierno de México | Gobernación | CNB Comisión Nacional de Búsqueda

ALERTA NACIONAL



ALERTA NACIONAL

FICHA DE BÚSQUEDA DE PERSONA DESAPARECIDA

GONZALO SILVA CHAGALA
Folio Único de Identificación
FI26-1393AA968-45F4-4DE7-BA11-BBACAD6B64A6

Edad al momento de la desaparición: 48 **Edad Actual:** 48
Lugar de nacimiento: ZACATECAS
Sexo: HOMBRE **Genero:** MASCULINO
Nacionalidad: MEXICANA **¿Habla español?:** SI
Idioma o lengua indígena: SIN DATO **Discapacidad:** NO
Fecha de hechos: 24/05/2026 **Hora de hechos:** 09:00 **Fecha de percato:** 25/05/2026 **Hora de percato:** 08:00
Lugar de los hechos: ESTADO: ZACATECAS , MUNICIPIO: LORETO

DATOS

Características físicas:	complexion: delgada, cara: ovalado, color de la piel: moreno, ojos: cafés medianos, boca: pequeña, labios: medianos, estatura: 175cm, peso: 70kg
Señas particulares:	tatuaje en brazo izquierdo siendo una mujer con una aguila en la cabeza y debajo el nombre de patricia
Prendas de vestir:	SIN DATO
Autoridades Competentes:	FISCALÍA GENERAL DE JUSTICIA DEL ESTADO DE ZACATECAS.
Carpeta de investigación:	FGJEZ/FEDFPDCP-ZAC/5254/2026-5

La información que se visualiza de la persona desaparecida o no localizada, es recibida e integrada por las autoridades de la Federación y de las Entidades Federativas competentes, por lo que cualquier información que se visualice, puede ser con la autoridad de origen.

Si tienes información que ayude a la localización de alguna Persona Desaparecida o No Localizada, comunicate desde México al número telefónico 800 028 7783 o WhatsApp 55 1309 9024 y proporciona toda la información que tengas.

Gobierno de México | Gobernación | CNB Comisión Nacional de Búsqueda

ALERTA NACIONAL



ALERTA NACIONAL

FICHA DE BÚSQUEDA DE PERSONA DESAPARECIDA

GUADALUPE SANCHEZ NARANJO
Folio Único de Identificación
FI26-1FC35B516-8600-4C43-9657-0366FAD3E19E

Edad al momento de la desaparición: 64 **Edad Actual:** 64
Lugar de nacimiento: PUEBLA
Sexo: HOMBRE **Genero:** MASCULINO
Nacionalidad: MEXICANA **¿Habla español?:** SI
Idioma o lengua indígena: SIN DATO **Discapacidad:** NO
Fecha de hechos: 23/04/2026 **Hora de hechos:** 08:00 **Fecha de percato:** 23/04/2026 **Hora de percato:** 08:00
Lugar de los hechos: ESTADO: PUEBLA , MUNICIPIO: PUEBLA

DATOS

Características físicas:	complexion: delgada, cara: ovalado, color de la piel: blanco, cabello: entrecano corto liso, ojos: cafés pequeños, boca: mediana, labios: gruesos, estatura: 168cm
Señas particulares:	cicatriz irregular de aproximadamente 7 cm ubicada en la mano derecha
Prendas de vestir:	SIN DATO
Autoridades Competentes:	COMISIÓN DE BÚSQUEDA DE PERSONAS DEL ESTADO DE PUEBLA.
Carpeta de investigación:	CBP-212/2026

La información que se visualiza de la persona desaparecida o no localizada, es recibida e integrada por las autoridades de la Federación y de las Entidades Federativas competentes, por lo que cualquier información que se visualice, puede ser con la autoridad de origen.

Si tienes información que ayude a la localización de alguna Persona Desaparecida o No Localizada, comunicate desde México al número telefónico 800 028 7783 o WhatsApp 55 1309 9024 y proporciona toda la información que tengas.

Gobierno de México | Gobernación | CNB Comisión Nacional de Búsqueda

ALERTA NACIONAL



ALERTA NACIONAL

FICHA DE BÚSQUEDA DE PERSONA DESAPARECIDA

IGNACIO HERNANDEZ HERNANDEZ
Folio Único de Identificación
FI26-1EE425DFD-12F4-4B71-84A5-FD7A6E6678FA

Edad al momento de la desaparición: 26 **Edad Actual:** 26
Lugar de nacimiento: CHIAPAS
Sexo: HOMBRE **Genero:** MASCULINO
Nacionalidad: MEXICANA **¿Habla español?:** SI
Idioma o lengua indígena: SIN DATO **Discapacidad:** NO
Fecha de hechos: 25/05/2026 **Hora de hechos:** 10:00 **Fecha de percato:** 25/05/2026 **Hora de percato:** 10:00
Lugar de los hechos: ESTADO: CHIAPAS , MUNICIPIO: PANTEPEC

DATOS

Características físicas:	complexion: delgada, cara: cuadrado, color de la piel: moreno, ojos: negros grandes, nariz: recta, boca: grande, labios: gruesos, estatura: 160cm, peso: 70kg
Señas particulares:	cicatrices en la mano derecha.
Prendas de vestir:	SIN DATO
Autoridades Competentes:	FISCALÍA GENERAL DEL ESTADO DE CHIAPAS.
Carpeta de investigación:	0070-091-0818-2026

La información que se visualiza de la persona desaparecida o no localizada, es recibida e integrada por las autoridades de la Federación y de las Entidades Federativas competentes, por lo que cualquier información que se visualice, puede ser con la autoridad de origen.

Si tienes información que ayude a la localización de alguna Persona Desaparecida o No Localizada, comunicate desde México al número telefónico 800 028 7783 o WhatsApp 55 1309 9024 y proporciona toda la información que tengas.

Gobierno de México | Gobernación | CNB Comisión Nacional de Búsqueda

ALERTA NACIONAL



ALERTA NACIONAL

FICHA DE BÚSQUEDA DE PERSONA DESAPARECIDA

JESSE YAEL DONIS MERCADO
Folio Único de Identificación
FI26-175F237D1-1596-4481-8DF2-FC50097F7CE8

Edad al momento de la desaparición: 11 **Edad Actual:** 11
Lugar de nacimiento: BAJA CALIFORNIA
Sexo: HOMBRE **Genero:** MASCULINO
Nacionalidad: MEXICANA **¿Habla español?:** SI
Idioma o lengua indígena: SIN DATO **Discapacidad:** NO
Fecha de hechos: 28/05/2026 **Hora de hechos:** 12:00 **Fecha de percato:** 28/05/2026 **Hora de percato:** 12:00
Lugar de los hechos: ESTADO: BAJA CALIFORNIA , MUNICIPIO: TIJUANA

DATOS

Características físicas:	complexion: mediana, color de la piel: blanco, nariz: achatada, labios: delgados, estatura: 142cm, peso: 38kg
Señas particulares:	tiene una cicatriz arriba de la ceja derecha
Prendas de vestir:	SIN DATO
Autoridades Competentes:	FISCALÍA GENERAL DEL ESTADO DE BAJA CALIFORNIA.
Carpeta de investigación:	0204-2026-06013

La información que se visualiza de la persona desaparecida o no localizada, es recibida e integrada por las autoridades de la Federación y de las Entidades Federativas competentes, por lo que cualquier información que se visualice, puede ser con la autoridad de origen.

Si tienes información que ayude a la localización de alguna Persona Desaparecida o No Localizada, comunicate desde México al número telefónico 800 028 7783 o WhatsApp 55 1309 9024 y proporciona toda la información que tengas.

Gobierno de México | Gobernación | CNB Comisión Nacional de Búsqueda

ALERTA NACIONAL



ALERTA NACIONAL

FICHA DE BÚSQUEDA DE PERSONA DESAPARECIDA

JESUS CORTES GONZALEZ
Folio Único de Identificación
FI26-1F2F2A520-1C93-46D1-B49D-09B5190E1CF7

Edad al momento de la desaparición: 34 **Edad Actual:** 34
Lugar de nacimiento: VERACRUZ
Sexo: HOMBRE **Genero:** MASCULINO
Nacionalidad: MEXICANA **¿Habla español?:** SIN DATO
Idioma o lengua indígena: SIN DATO **Discapacidad:** NO
Fecha de hechos: 22/05/2026 **Hora de hechos:** 16:46 **Fecha de percato:** 22/05/2026 **Hora de percato:** 16:46
Lugar de los hechos: ESTADO: VERACRUZ , MUNICIPIO: MARTÍNEZ DE LA TORRE

DATOS

Características físicas:	complexion: mediana, cara: ovalado, color de la piel: trigueño, cabello: negro corto liso, ojos: cafés grandes, nariz: recta, boca: mediana, labios: delgados, estatura: 180cm, peso: 79kg
Señas particulares:	tres cicatrices consecuativas en la frente de lado izquierdo, lunar en el empeine del pie, tatuaje en el brazo derecho con los nombres analy y kendra, color negro, rojo, naranja y azul
Prendas de vestir:	pantalón color: azul marino, playera color: gris/azul, tenis
Autoridades Competentes:	COMISIÓN ESTATAL DE BÚSQUEDA DE PERSONAS EN EL ESTADO DE VERACRUZ.
Carpeta de investigación:	MTZ/FIM/FEADPD/034/2026

La información que se visualiza de la persona desaparecida o no localizada, es recibida e integrada por las autoridades de la Federación y de las Entidades Federativas competentes, por lo que cualquier información que se visualice, puede ser con la autoridad de origen.

Si tienes información que ayude a la localización de alguna Persona Desaparecida o No Localizada, comunicate desde México al número telefónico 800 028 7783 o WhatsApp 55 1309 9024 y proporciona toda la información que tengas.

Gobierno de México | Gobernación | CNB Comisión Nacional de Búsqueda

ALERTA NACIONAL



ALERTA NACIONAL

FICHA DE BÚSQUEDA DE PERSONA DESAPARECIDA

JONATHAN RAHI SAENZ FRIAS
Folio Único de Identificación
FI26-16007DFDA-5684-47B2-8D92-99BB530C4E73

Edad al momento de la desaparición: 31 **Edad Actual:** 31
Lugar de nacimiento: QUERETARO
Sexo: HOMBRE **Genero:** MASCULINO **Nombre Social:** SIN INFORMACION
Nacionalidad: MEXICANA **¿Habla español?:** SI
Idioma o lengua indígena: SIN DATO **Discapacidad:** NO
Fecha de hechos: 28/03/2026 **Hora de hechos:** 09:00 **Fecha de percato:** 25/05/2026 **Hora de percato:** 00:00
Lugar de los hechos: ESTADO: QUERETARO , MUNICIPIO: QUERÉTARO

DATOS

Características físicas:	complexion: robusta, cara: ovalado, color de la piel: moreno, cabello: castaño oscuro corto no recuerda, ojos: cafés grandes, nariz: achatada, boca: grande, labios: gruesos, estatura: 173cm, peso: 72kg
Señas particulares:	tatuaje de una rosa en el brazo sin saber lateralidad , tatuaje con el nombre de alondra en el brazo sin saber lateralidad , tatuaje con el nombre de angelica en el brazo sin saber lateralidad , tatuaje de unas letras arabes en el brazo sin saber lateralidad , tatuaje de un ojo y unos triangulos en parte inferior del oido derecho , tatuaje del numero 95 ubicado debajo del oido izquierdo , cicatriz de quemadura debajo del brazo sin especificar cual , un lunar circular en la nariz , tiene perforaciones en ambos oidos
Prendas de vestir:	shorts, sudadera
Autoridades Competentes:	FISCALÍA GENERAL DEL ESTADO QUERÉTARO.
Carpeta de investigación:	CI/QRO/16661/2026

La información que se visualiza de la persona desaparecida o no localizada, es recibida e integrada por las autoridades de la Federación y de las Entidades Federativas competentes, por lo que cualquier información que se visualice, puede ser con la autoridad de origen.

Si tienes información que ayude a la localización de alguna Persona Desaparecida o No Localizada, comunicate desde México al número telefónico 800 028 7783 o WhatsApp 55 1309 9024 y proporciona toda la información que tengas.

Gobierno de México | Gobernación | CNB Comisión Nacional de Búsqueda

ALERTA NACIONAL

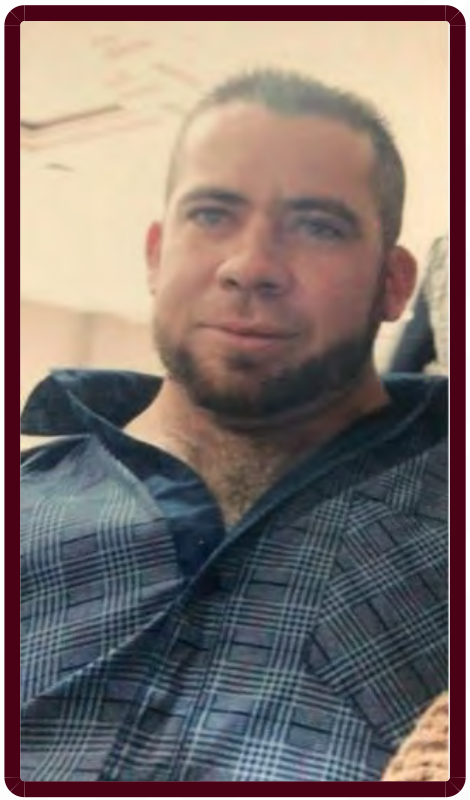

ALERTA NACIONAL

FICHA DE BÚSQUEDA DE PERSONA DESAPARECIDA

JOSE ABRAHAM HERNANDEZ GONZALEZ
Folio Único de Identificación
FI26-14FC1D27C-EB74-48DA-BB62-C679DC900603

Edad al momento de la desaparición: 25 **Edad Actual:** 32
Lugar de nacimiento: JALISCO
Sexo: HOMBRE **Genero:** MASCULINO
Nacionalidad: MEXICANA **¿Habla español?:** SI
Idioma o lengua indígena: SIN DATO **Discapacidad:** NO
Fecha de hechos: 28/04/2019 **Hora de hechos:** 16:00 **Fecha de percato:** 28/04/2019 **Hora de percato:** 16:00
Lugar de los hechos: ESTADO: JALISCO , MUNICIPIO: ENCARNACIÓN DE DÍAZ

DATOS

Características físicas:	complexion: mediana, cara: ovalado, color de la piel: blanco, cabello: castaño oscuro corto liso, ojos: azules medianos, nariz: achatada, boca: mediana, labios: medianos, estatura: 165cm, peso: 75kg
Señas particulares:	lunar en alguno de los gluteos sin precisar en cual de los dos
Prendas de vestir:	camisa, pantalón
Autoridades Competentes:	FISCALÍA GENERAL DEL ESTADO DE JALISCO.
Carpeta de investigación:	15893/2019

La información que se visualiza de la persona desaparecida o no localizada, es recibida e integrada por las autoridades de la Federación y de las Entidades Federativas competentes, por lo que cualquier información que se visualice, puede ser con la autoridad de origen.

Si tienes información que ayude a la localización de alguna Persona Desaparecida o No Localizada, comunicate desde México al número telefónico 800 028 7783 o WhatsApp 55 1309 9024 y proporciona toda la información que tengas.

Gobierno de México | Gobernación | CNB Comisión Nacional de Búsqueda

ALERTA NACIONAL



FICHA DE BÚSQUEDA DE PERSONA DESAPARECIDA

JOSE ANGEL CRUZ GORDILLO
Folio Único de Identificación
FI26-18DB1A869-381F-4AD6-BAC8-E4CB39538AFA

Edad al momento de la desaparición: 58 **Edad Actual:** 58
Lugar de nacimiento: CHIAPAS
Sexo: HOMBRE **Genero:** MASCULINO
Nacionalidad: MEXICANA **¿Habla español?:** SI
Idioma o lengua indígena: SIN DATO **Discapacidad:** NO
Fecha de hechos: 19/05/2026 **Hora de hechos:** 18:30 **Fecha de percato:** 19/05/2026 **Hora de percato:** 19:00
Lugar de los hechos: ESTADO: CHIAPAS , MUNICIPIO: JIQUIPILAS

DATOS

Características físicas:	complexion: robusta, cara: ovalado, color de la piel: moreno, cabello: entrecano corto ondulado, ojos: miel pequeños, nariz: recta, boca: mediana, labios: medianos, estatura: 162cm, peso: 86kg
Señas particulares:	cicatriz en el hombro
Prendas de vestir:	SIN DATO
Autoridades Competentes:	COMISIÓN ESTATAL DE BÚSQUEDA DE PERSONAS DEL ESTADO DE CHIAPAS.
Carpeta de investigación:	01S/CEBP/266/2026

La información que se visualiza de la persona desaparecida o no localizada, es recibida e integrada por las autoridades de la Federación y de las Entidades Federativas competentes, por lo que cualquier información que se visualice, puede ser con la autoridad de origen.

Si tienes información que ayude a la localización de alguna Persona Desaparecida o No Localizada, comunicate desde México al número telefónico 800 028 7783 o WhatsApp 55 1309 9024 y proporciona toda la información que tengas.

ALERTA NACIONAL

Gobierno de México | Gobernación | CNB Comisión Nacional de Búsqueda

ALERTA NACIONAL



ALERTA NACIONAL

FICHA DE BÚSQUEDA DE PERSONA DESAPARECIDA

JOSE CRISTHIAN GONZALEZ TAPIA
Folio Único de Identificación
FI26-1D71552B7-CC27-4ED1-BFB2-09B86B7DDC34

Edad al momento de la desaparición: 19 **Edad Actual:** 19
Lugar de nacimiento: MICHOACAN
Sexo: HOMBRE **Genero:** MASCULINO
Nacionalidad: MEXICANA **¿Habla español?:** SI
Idioma o lengua indígena: SIN DATO **Discapacidad:** NO
Fecha de hechos: 20/05/2026 **Hora de hechos:** 12:00 **Fecha de percato:** 20/05/2026 **Hora de percato:** 12:00
Lugar de los hechos: ESTADO: MICHOACAN , MUNICIPIO: BUENAVISTA

DATOS

Características físicas:	complexion: delgada, cara: ovalado, color de la piel: blanco, cabello: negro corto liso, ojos: cafés grandes, boca: grande, labios: delgados, estatura: 170cm, peso: 80kg
Señas particulares:	tatuaje en antebrazo drecho con el nombre de irene
Prendas de vestir:	pantalón color: azul, playera color: gris
Autoridades Competentes:	FISCALÍA GENERAL DEL ESTADO DE MICHOACÁN.
Carpeta de investigación:	FRAP/22580/2026

La información que se visualiza de la persona desaparecida o no localizada, es recibida e integrada por las autoridades de la Federación y de las Entidades Federativas competentes, por lo que cualquier información que se visualice, puede ser con la autoridad de origen.

Si tienes información que ayude a la localización de alguna Persona Desaparecida o No Localizada, comunicate desde México al número telefónico 800 028 7783 o WhatsApp 55 1309 9024 y proporciona toda la información que tengas.

ALERTA NACIONAL



FICHA DE BÚSQUEDA DE PERSONA DESAPARECIDA

JOSE CRUZ AGUILA LOPEZ
Folio Único de Identificación
FI26-173BD66B9-C9EF-400F-BACE-00B69D803501

Edad al momento de la desaparición: 30 **Edad Actual:** 37
Lugar de nacimiento: JALISCO
Sexo: HOMBRE **Genero:** MASCULINO
Nacionalidad: MEXICANA **¿Habla español?:** SI
Idioma o lengua indígena: SIN DATO **Discapacidad:** NO
Fecha de hechos: 08/02/2020 **Hora de hechos:** 00:00 **Fecha de percato:** 08/02/2020 **Hora de percato:** 00:00
Lugar de los hechos: ESTADO: JALISCO , MUNICIPIO: LAGOS DE MORENO

DATOS	
Características físicas:	complexion: delgada, color de la piel: moreno, cabello: negro largo liso, boca: mediana, labios: delgados, estatura: 170cm, peso: 68kg
Señas particulares:	cicatriz en la espalda baja del lado izquierdo de 8 cm, cicatriz en el brazo izquierdo a la altura del codo hacia arriba de 12 cm, cicatriz en la espalda alta del lado izquierdo alta del lado izquierdo (todas producto de una riña hace 4 años).
Prendas de vestir:	botas color: negro, pantalón color: azul, sudadera color: gris
Autoridades Competentes:	FISCALÍA GENERAL DEL ESTADO DE JALISCO.
Carpeta de investigación:	4163/2020

La información que se visualiza de la persona desaparecida o no localizada, es recibida e integrada por las autoridades de la Federación y de las Entidades Federativas competentes, por lo que cualquier información que se visualice, puede ser con la autoridad de origen.

Si tienes información que ayude a la localización de alguna Persona Desaparecida o No Localizada, comunicate desde México al número telefónico 800 028 7783 o WhatsApp 55 1309 9024 y proporciona toda la información que tengas.

Gobierno de México | Gobernación | CNB Comisión Nacional de Búsqueda

ALERTA NACIONAL



ALERTA NACIONAL

FICHA DE BÚSQUEDA DE PERSONA DESAPARECIDA

JOSE DE JESUS VALDIVIA DIAZ
Folio Único de Identificación
FI26-12A941E7F-E9D8-40DC-A6FB-4D2C638752C2

Edad al momento de la desaparición: 57 **Edad Actual:** 58
Lugar de nacimiento: JALISCO
Sexo: HOMBRE **Genero:** MASCULINO
Nacionalidad: MEXICANA **¿Habla español?:** SI
Idioma o lengua indígena: SIN DATO **Discapacidad:** NO
Fecha de hechos: 20/02/2025 **Hora de hechos:** 03:00 **Fecha de percato:** 20/02/2025 **Hora de percato:** 05:00
Lugar de los hechos: ESTADO: JALISCO , MUNICIPIO: ENCARNACIÓN DE DÍAZ

DATOS

Características físicas:	complexion: mediana, cara: ovalado, color de la piel: blanco, cabello: negro corto liso, ojos: cafés medianos, boca: grande, labios: gruesos, estatura: 174cm, peso: 87kg
Señas particulares:	tuvo clavos en su brazo, en el brazo izquierdo tiene clavos por fractura (sin recordar mayores caracteristicas)
Prendas de vestir:	SIN DATO
Autoridades Competentes:	PORTAL.
Carpeta de investigación:	

La información que se visualiza de la persona desaparecida o no localizada, es recibida e integrada por las autoridades de la Federación y de las Entidades Federativas competentes, por lo que cualquier información que se visualice, puede ser con la autoridad de origen.

Si tienes información que ayude a la localización de alguna Persona Desaparecida o No Localizada, comunicate desde México al número telefónico 800 028 7783 o WhatsApp 55 1309 9024 y proporciona toda la información que tengas.

Gobierno de México | Gobernación | CNB Comisión Nacional de Búsqueda

ALERTA NACIONAL



ALERTA NACIONAL

FICHA DE BÚSQUEDA DE PERSONA DESAPARECIDA

JOSE ELI MORENO BARAJAS
Folio Único de Identificación
FI26-1298909C6-A92B-4C9B-91F5-923E00FD2A59

Edad al momento de la desaparición: 23 **Edad Actual:** 23
Lugar de nacimiento: MICHOACAN
Sexo: HOMBRE **Genero:** MASCULINO
Nacionalidad: MEXICANA **¿Habla español?:** SI
Idioma o lengua indígena: SIN DATO **Discapacidad:** NO
Fecha de hechos: 26/05/2026 **Hora de hechos:** 05:40 **Fecha de percato:** 26/05/2026 **Hora de percato:** 05:40
Lugar de los hechos: ESTADO: MICHOACAN , MUNICIPIO: TEPALCATEPEC

DATOS

Características físicas:	complexion: delgada, cara: rectangular, color de la piel: blanco, cabello: castaño claro corto liso, ojos: cafés medianos, nariz: recta, boca: mediana, labios: gruesos, estatura: 170cm, peso: 70kg
Señas particulares:	lunar del lado derecho a la altura del pomulo.
Prendas de vestir:	SIN DATO
Autoridades Competentes:	FISCALÍA GENERAL DEL ESTADO DE MICHOACÁN.
Carpeta de investigación:	FRCO/22485/2026.

La información que se visualiza de la persona desaparecida o no localizada, es recibida e integrada por las autoridades de la Federación y de las Entidades Federativas competentes, por lo que cualquier información que se visualice, puede ser con la autoridad de origen.

Si tienes información que ayude a la localización de alguna Persona Desaparecida o No Localizada, comunicate desde México al número telefónico 800 028 7783 o WhatsApp 55 1309 9024 y proporciona toda la información que tengas.

ALERTA NACIONAL



FICHA DE BÚSQUEDA DE PERSONA DESAPARECIDA

JOSE GUADALUPE LERMA RIVERA
Folio Único de Identificación
FI26-1A1180F22-3678-4976-AAAB-F8B59958CF34

Edad al momento de la desaparición: 40 **Edad Actual:** 40
Lugar de nacimiento: TAMAULIPAS
Sexo: HOMBRE **Genero:** MASCULINO
Nacionalidad: MEXICANA **¿Habla español?:** SI
Idioma o lengua indígena: SIN DATO **Discapacidad:** NO
Fecha de hechos: 09/04/2026 **Hora de hechos:** 10:00 **Fecha de percato:** 09/04/2026 **Hora de percato:** 10:00
Lugar de los hechos: ESTADO: TAMAULIPAS , MUNICIPIO: MATAMOROS

DATOS

Características físicas:	complexion: delgada, cara: rectangular, color de la piel: trigueño, ojos: cafés medianos, nariz: recta, boca: mediana, labios: gruesos, estatura: 170cm, peso: 70kg
Señas particulares:	abultamiento en el pie izquierdo, lunar color caf en la espalda baja
Prendas de vestir:	pantalón color: beige, playera color: beige, zapatos color: cafe
Autoridades Competentes:	FISCALÍA GENERAL DE JUSTICIA DEL ESTADO DE TAMAULIPAS.
Carpeta de investigación:	FGJT/FEIDDFP/MAT/UE1/00102/2026

La información que se visualiza de la persona desaparecida o no localizada, es recibida e integrada por las autoridades de la Federación y de las Entidades Federativas competentes, por lo que cualquier información que se visualice, puede ser con la autoridad de origen.

Si tienes información que ayude a la localización de alguna Persona Desaparecida o No Localizada, comunicate desde México al número telefónico 800 028 7783 o WhatsApp 55 1309 9024 y proporciona toda la información que tengas.

Gobierno de México | Gobernación | CNB Comisión Nacional de Búsqueda

ALERTA NACIONAL



ALERTA NACIONAL

FICHA DE BÚSQUEDA DE PERSONA DESAPARECIDA

JOSE MARIA DE LOS SANTOS PASCACIO
Folio Único de Identificación
FI26-184FB30B7-4962-4A8E-99D2-98815B8F71BF

Edad al momento de la desaparición: 26 **Edad Actual:** 26
Lugar de nacimiento: CHIAPAS
Sexo: HOMBRE **Genero:** MASCULINO
Nacionalidad: MEXICANA **¿Habla español?:** SI
Idioma o lengua indígena: SIN DATO **Discapacidad:** NO
Fecha de hechos: 24/05/2026 **Hora de hechos:** 05:00 **Fecha de percato:** 24/05/2026 **Hora de percato:** 05:00
Lugar de los hechos: ESTADO: CHIAPAS , MUNICIPIO: MAPASTEPEC

DATOS

Características físicas:	complexion: delgada, cara: ovalado, color de la piel: moreno, cabello: negro corto liso, ojos: negros medianos, nariz: recta, boca: grande, labios: delgados, estatura: 175cm, peso: 80kg
Señas particulares:	mancha tipo lunar en la mejilla derecha.
Prendas de vestir:	SIN DATO
Autoridades Competentes:	FISCALÍA GENERAL DEL ESTADO DE CHIAPAS.
Carpeta de investigación:	0171-051-0716-2026

La información que se visualiza de la persona desaparecida o no localizada, es recibida e integrada por las autoridades de la Federación y de las Entidades Federativas competentes, por lo que cualquier información que se visualice, puede ser con la autoridad de origen.

Si tienes información que ayude a la localización de alguna Persona Desaparecida o No Localizada, comunicate desde México al número telefónico 800 028 7783 o WhatsApp 55 1309 9024 y proporciona toda la información que tengas.

Gobierno de México | Gobernación | CNB Comisión Nacional de Búsqueda

ALERTA NACIONAL



ALERTA NACIONAL

FICHA DE BÚSQUEDA DE PERSONA DESAPARECIDA

LEONARDO MARTINEZ GAMEZ
Folio Único de Identificación
FI26-1F52D5DEC-D10D-4B68-B30D-84008B8469C1

Edad al momento de la desaparición: 16 **Edad Actual:** 16
Lugar de nacimiento: TAMAULIPAS
Sexo: HOMBRE **Genero:** MASCULINO
Nacionalidad: MEXICANA **¿Habla español?:** SI
Idioma o lengua indígena: SIN DATO **Discapacidad:** NO
Fecha de hechos: 25/05/2026 **Hora de hechos:** 20:45 **Fecha de percato:** 25/05/2026 **Hora de percato:** 20:45
Lugar de los hechos: ESTADO: TAMAULIPAS , MUNICIPIO: ALTAMIRA

DATOS

Características físicas:	complexion: robusta, cara: redondo, color de la piel: trigueño, ojos: negros grandes, nariz: recta, boca: mediana, labios: delgados, estatura: 168cm, peso: 90kg
Señas particulares:	perforacion en oreja izquierda (usa arete), lunar mediano en el pecho
Prendas de vestir:	SIN DATO
Autoridades Competentes:	FISCALÍA GENERAL DE JUSTICIA DEL ESTADO DE TAMAULIPAS.
Carpeta de investigación:	FGJT/FEIDDFP/TAM/UE1/00091/2026

La información que se visualiza de la persona desaparecida o no localizada, es recibida e integrada por las autoridades de la Federación y de las Entidades Federativas competentes, por lo que cualquier información que se visualice, puede ser con la autoridad de origen.

Si tienes información que ayude a la localización de alguna Persona Desaparecida o No Localizada, comunicate desde México al número telefónico 800 028 7783 o WhatsApp 55 1309 9024 y proporciona toda la información que tengas.

Gobierno de México | Gobernación | CNB Comisión Nacional de Búsqueda

ALERTA NACIONAL



ALERTA NACIONAL

FICHA DE BÚSQUEDA DE PERSONA DESAPARECIDA

MERARI RAMIREZ PACHECO
Folio Único de Identificación
FI26-1C1996665-C3E0-4A0F-8558-D63B22FCB3EC

Edad al momento de la desaparición: 16 **Edad Actual:** 16
Lugar de nacimiento: VERACRUZ
Sexo: MUJER **Genero:** FEMENINO **Nombre Social:** DULCE
Nacionalidad: MEXICANA **¿Habla español?:** SI
Idioma o lengua indígena: SIN DATO **Discapacidad:** NO
Fecha de hechos: 23/05/2026 **Hora de hechos:** 09:30 **Fecha de percato:** 23/05/2026 **Hora de percato:** 09:30
Lugar de los hechos: ESTADO: VERACRUZ , MUNICIPIO: TIHUATLÁN

DATOS

Características físicas:	complexion: mediana, cara: ovalado, color de la piel: moreno, cabello: negro largo ondulado, ojos: negros pequeños, nariz: achatada, boca: pequeña, labios: delgados, estatura: 150cm, peso: 50kg
Señas particulares:	lunar arriba de labio de aproximadamente 1cm
Prendas de vestir:	blusa, pantiblusa, bluson color: negro, pantalón color: azul cielo, ropa interior, tenis color: blanco
Autoridades Competentes:	FISCALÍA GENERAL DEL ESTADO DE VERACRUZ DE IGNACIO DE LA LLAVE.
Carpeta de investigación:	PZR/FIM/FEADPD/053/2026

La información que se visualiza de la persona desaparecida o no localizada, es recibida e integrada por las autoridades de la Federación y de las Entidades Federativas competentes, por lo que cualquier información que se visualice, puede ser con la autoridad de origen.

Si tienes información que ayude a la localización de alguna Persona Desaparecida o No Localizada, comunicate desde México al número telefónico 800 028 7783 o WhatsApp 55 1309 9024 y proporciona toda la información que tengas.

Gobierno de México | Gobernación | CNB Comisión Nacional de Búsqueda

ALERTA NACIONAL



ALERTA NACIONAL

FICHA DE BÚSQUEDA DE PERSONA DESAPARECIDA

NELSON MARTIN DEL CAMPO SOLTERO
Folio Único de Identificación
FI26-158737551-F06E-4B0E-9C79-38FC189B3BF2

Edad al momento de la desaparición: 32 **Edad Actual:** 36
Lugar de nacimiento: JALISCO
Sexo: HOMBRE **Genero:** MASCULINO
Nacionalidad: MEXICANA **¿Habla español?:** SI
Idioma o lengua indígena: SIN DATO **Discapacidad:** NO
Fecha de hechos: 09/09/2022 **Hora de hechos:** 14:40 **Fecha de percato:** 09/09/2022 **Hora de percato:** 16:00
Lugar de los hechos: ESTADO: JALISCO , MUNICIPIO: ENCARNACIÓN DE DÍAZ

DATOS

Características físicas:	complexion: delgada, cara: ovalado, color de la piel: blanco, cabello: entrecano corto ondulado, ojos: miel medianos, nariz: alomada, boca: pequeña, labios: delgados, estatura: 180cm, peso: 65kg
Señas particulares:	el dedo indice derecho asi como la uña tiene una pequeña amputacion por mordedura de caballo
Prendas de vestir:	camisa color: negro, obscuro, chaleco color: verde, pantalón color: azul, zapatos color: cafe
Autoridades Competentes:	COMISIÓN NACIONAL DE BÚSQUEDA.
Carpeta de investigación:	

La información que se visualiza de la persona desaparecida o no localizada, es recibida e integrada por las autoridades de la Federación y de las Entidades Federativas competentes, por lo que cualquier información que se visualice, puede ser con la autoridad de origen.

Si tienes información que ayude a la localización de alguna Persona Desaparecida o No Localizada, comunicate desde México al número telefónico 800 028 7783 o WhatsApp 55 1309 9024 y proporciona toda la información que tengas.

Gobierno de México | Gobernación | CNB Comisión Nacional de Búsqueda

ALERTA NACIONAL



ALERTA NACIONAL

FICHA DE BÚSQUEDA DE PERSONA DESAPARECIDA

OZMEL RAMIRO DAGNINO MONTOYA
Folio Único de Identificación
FI26-110E59C71-851D-44E5-8C44-A0EBD58E2E62

Edad al momento de la desaparición: 37 **Edad Actual:** 37
Lugar de nacimiento: MORELOS
Sexo: HOMBRE **Genero:** MASCULINO
Nacionalidad: MEXICANA **¿Habla español?:** SI
Idioma o lengua indígena: SIN DATO **Discapacidad:** NO
Fecha de hechos: 14/03/2026 **Hora de hechos:** 21:00 **Fecha de percato:** 15/03/2026 **Hora de percato:** 09:00
Lugar de los hechos: ESTADO: MORELOS , MUNICIPIO: TEPALCINGO

DATOS	
Características físicas:	complexion: mediana, cara: ovalado, color de la piel: blanco, ojos: cafés grandes, boca: pequeña, labios: delgados, estatura: 183cm, peso: 95kg
Señas particulares:	tatuaje en el antebrazo izquierdo en forma de un tren , tatuaje en el brazo izquierdo de una santa muerte , tatuaje en el brazo derecho de una santa muerte , tatuaje en el brazo izquierdo de unas letras
Prendas de vestir:	SIN DATO
Autoridades Competentes:	FISCALÍA GENERAL DEL ESTADO DE MORELOS.
Carpeta de investigación:	FEDFPM/51/2026

La información que se visualiza de la persona desaparecida o no localizada, es recibida e integrada por las autoridades de la Federación y de las Entidades Federativas competentes, por lo que cualquier información que se visualice, puede ser con la autoridad de origen.

Si tienes información que ayude a la localización de alguna Persona Desaparecida o No Localizada, comunicate desde México al número telefónico 800 028 7783 o WhatsApp 55 1309 9024 y proporciona toda la información que tengas.

Gobierno de México | Gobernación | CNB Comisión Nacional de Búsqueda

ALERTA NACIONAL



ALERTA NACIONAL

FICHA DE BÚSQUEDA DE PERSONA DESAPARECIDA

RAFAEL ALBA LOPEZ
Folio Único de Identificación
FI26-1856DA29F-C936-4E56-9726-756DD6F7FC66

Edad al momento de la desaparición: 36 **Edad Actual:** 43
Lugar de nacimiento: JALISCO
Sexo: HOMBRE **Genero:** MASCULINO
Nacionalidad: MEXICANA **¿Habla español?:** SI
Idioma o lengua indígena: SIN DATO **Discapacidad:** NO
Fecha de hechos: 14/05/2019 **Hora de hechos:** 00:30 **Fecha de percato:** 14/05/2019 **Hora de percato:** 00:30
Lugar de los hechos: ESTADO: JALISCO , MUNICIPIO: ENCARNACIÓN DE DÍAZ

DATOS

Características físicas:	complexion: robusta, cara: redondo, color de la piel: blanco, cabello: castaño oscuro corto liso, ojos: verdes medianos, nariz: achatada, boca: pequeña, labios: medianos, estatura: 180cm, peso: 85kg
Señas particulares:	cicatriz en el estomago de forma vertical cerca del ombligo de aproximadamente cinco centimetros, perforaciones en ambos lobulos, lunar abultado en el lado derecho de la nariz, tatuaje en brazo izquierdo solo el contorno de una cruz, tatuaje en el dedo gordo una figura sin referir cual, tatuaje en el hombro derecho su nombre rafael
Prendas de vestir:	pantalón, playera
Autoridades Competentes:	FISCALÍA GENERAL DEL ESTADO DE JALISCO.
Carpeta de investigación:	50173/2019

La información que se visualiza de la persona desaparecida o no localizada, es recibida e integrada por las autoridades de la Federación y de las Entidades Federativas competentes, por lo que cualquier información que se visualice, puede ser con la autoridad de origen.

Si tienes información que ayude a la localización de alguna Persona Desaparecida o No Localizada, comunicate desde México al número telefónico 800 028 7783 o WhatsApp 55 1309 9024 y proporciona toda la información que tengas.

Gobierno de México | Gobernación | CNB Comisión Nacional de Búsqueda

ALERTA NACIONAL

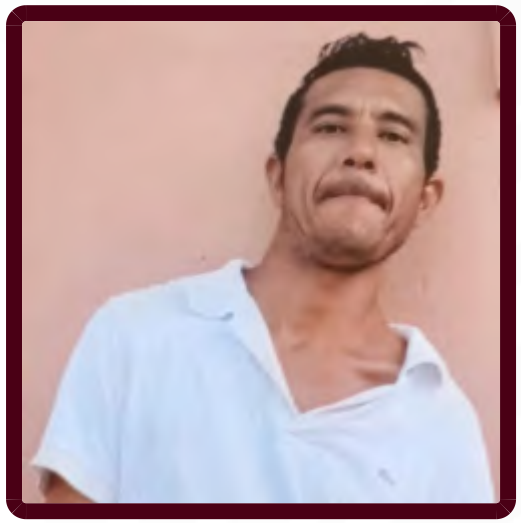

FICHA DE BÚSQUEDA DE PERSONA DESAPARECIDA

RAFAEL TUCUN VAZQUEZ
Folio Único de Identificación
FI26-1F0BB3553-7E7E-4F80-BD8B-1E1D68DA02DC

Edad al momento de la desaparición: 37 **Edad Actual:** 37
Lugar de nacimiento: CHIAPAS
Sexo: HOMBRE **Genero:** MASCULINO
Nacionalidad: MEXICANA **¿Habla español?:** SI
Idioma o lengua indígena: SIN DATO **Discapacidad:** NO
Fecha de hechos: 20/05/2026 **Hora de hechos:** 13:00 **Fecha de percato:** 20/05/2026 **Hora de percato:** 13:00
Lugar de los hechos: ESTADO: CHIAPAS , MUNICIPIO: CINTALAPA

DATOS

Características físicas:	complexion: delgada, color de la piel: moreno, cabello: negro corto liso, ojos: negros medianos, nariz: recta, boca: mediana, labios: delgados, estatura: 165cm, peso: 75kg
Señas particulares:	NINGUNA
Prendas de vestir:	SIN DATO
Autoridades Competentes:	FISCALÍA GENERAL DEL ESTADO DE CHIAPAS.
Carpeta de investigación:	0209-017-0418-2026

La información que se visualiza de la persona desaparecida o no localizada, es recibida e integrada por las autoridades de la Federación y de las Entidades Federativas competentes, por lo que cualquier información que se visualice, puede ser con la autoridad de origen.

Si tienes información que ayude a la localización de alguna Persona Desaparecida o No Localizada, comunicate desde México al número telefónico 800 028 7783 o WhatsApp 55 1309 9024 y proporciona toda la información que tengas.

ALERTA NACIONAL

ALERTA NACIONAL



FICHA DE BÚSQUEDA DE PERSONA DESAPARECIDA

RAUL RUIZ TREVIÑO
Folio Único de Identificación
FI26-14AD9F157-5D34-4316-8A73-56A00F1E54C3

Edad al momento de la desaparición: 54 **Edad Actual:** 54
Lugar de nacimiento: TAMAULIPAS
Sexo: HOMBRE **Genero:** MASCULINO
Nacionalidad: MEXICANA **¿Habla español?:** SIN DATO
Idioma o lengua indígena: SIN DATO **Discapacidad:** NO
Fecha de hechos: 26/03/2026 **Hora de hechos:** 15:00 **Fecha de percato:** 26/03/2026 **Hora de percato:** 15:00
Lugar de los hechos: ESTADO: TAMAULIPAS , MUNICIPIO: MIGUEL ALEMÁN

DATOS	
Características físicas:	complexion: mediana, cara: ovalado, color de la piel: trigueño, labios: gruesos, estatura: 162cm, peso: 72kg
Señas particulares:	tatuaje de ruiz en la pantorrilla, tatuaje de un bulldog en la pierna
Prendas de vestir:	SIN DATO
Autoridades Competentes:	COMISIÓN NACIONAL DE BÚSQUEDA.
Carpeta de investigación:	

La información que se visualiza de la persona desaparecida o no localizada, es recibida e integrada por las autoridades de la Federación y de las Entidades Federativas competentes, por lo que cualquier información que se visualice, puede ser con la autoridad de origen.

Si tienes información que ayude a la localización de alguna Persona Desaparecida o No Localizada, comunicate desde México al número telefónico 800 028 7783 o WhatsApp 55 1309 9024 y proporciona toda la información que tengas.

Gobierno de México | Gobernación | CNB Comisión Nacional de Búsqueda

ALERTA NACIONAL



ALERTA NACIONAL

FICHA DE BÚSQUEDA DE PERSONA DESAPARECIDA

RICARDO ROQUE GONZALEZ
Folio Único de Identificación
FI26-12EF37A45-4596-4F84-BF30-4E322B5469FA

Edad al momento de la desaparición: 25 **Edad Actual:** 25
Lugar de nacimiento: CHIAPAS
Sexo: HOMBRE **Genero:** MASCULINO
Nacionalidad: MEXICANA **¿Habla español?:** SI
Idioma o lengua indígena: SIN DATO **Discapacidad:** NO
Fecha de hechos: 09/05/2026 **Hora de hechos:** 16:00 **Fecha de percato:** 09/05/2026 **Hora de percato:** 16:00
Lugar de los hechos: ESTADO: CHIAPAS , MUNICIPIO: TAPACHULA

DATOS

Características físicas:	complexion: delgada, cara: redondo, color de la piel: moreno, cabello: negro rapado ondulado, ojos: cafés grandes, nariz: recta, boca: grande, labios: delgados, estatura: 170cm, peso: 55kg
Señas particulares:	tatuaje en el brazo derecho la palabra sinaloa.
Prendas de vestir:	SIN DATO
Autoridades Competentes:	FISCALÍA GENERAL DEL ESTADO DE CHIAPAS.
Carpeta de investigación:	1644-089-0519-2026

La información que se visualiza de la persona desaparecida o no localizada, es recibida e integrada por las autoridades de la Federación y de las Entidades Federativas competentes, por lo que cualquier información que se visualice, puede ser con la autoridad de origen.

Si tienes información que ayude a la localización de alguna Persona Desaparecida o No Localizada, comunicate desde México al número telefónico 800 028 7783 o WhatsApp 55 1309 9024 y proporciona toda la información que tengas.

Gobierno de México | Gobernación | CNB Comisión Nacional de Búsqueda

ALERTA NACIONAL

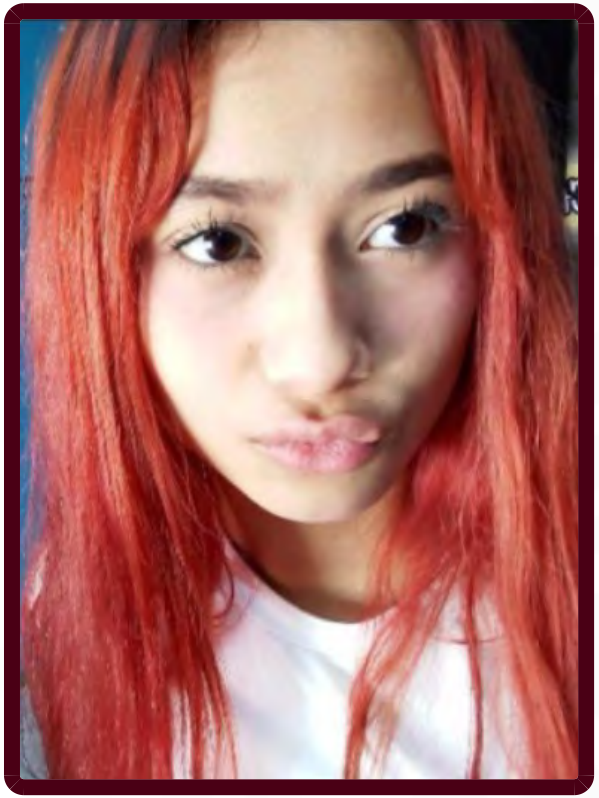

ALERTA NACIONAL

FICHA DE BÚSQUEDA DE PERSONA DESAPARECIDA

SANDRA CAMILA TORRES ORTEGA
Folio Único de Identificación
FI26-1C3516139-03D9-4844-B7CA-58EAB700AF23

Edad al momento de la desaparición: 18 **Edad Actual:** 18
Lugar de nacimiento: PUEBLA
Sexo: MUJER **Genero:** FEMENINO
Nacionalidad: MEXICANA **¿Habla español?:** SI
Idioma o lengua indígena: SIN DATO **Discapacidad:** NO
Fecha de hechos: 26/04/2026 **Hora de hechos:** 14:00 **Fecha de percato:** 26/04/2026 **Hora de percato:** 14:00
Lugar de los hechos: ESTADO: PUEBLA , MUNICIPIO: PUEBLA

DATOS

Características físicas:	complexion: delgada, cara: ovalado, color de la piel: blanco, ojos: cafés grandes, boca: mediana, labios: gruesos, estatura: 170cm
Señas particulares:	NINGUNA
Prendas de vestir:	SIN DATO
Autoridades Competentes:	COMISIÓN DE BÚSQUEDA DE PERSONAS DEL ESTADO DE PUEBLA.
Carpeta de investigación:	CBP-213/2026

La información que se visualiza de la persona desaparecida o no localizada, es recibida e integrada por las autoridades de la Federación y de las Entidades Federativas competentes, por lo que cualquier información que se visualice, puede ser con la autoridad de origen.

Si tienes información que ayude a la localización de alguna Persona Desaparecida o No Localizada, comunicate desde México al número telefónico 800 028 7783 o WhatsApp 55 1309 9024 y proporciona toda la información que tengas.

ALERTA NACIONAL



ALERTA NACIONAL

FICHA DE BÚSQUEDA DE PERSONA DESAPARECIDA

ULISES ZAVALA DIAZ
Folio Único de Identificación
FI26-1D64B22D4-446B-4D03-BF77-A9E96B2E0C41

Edad al momento de la desaparición: 30 **Edad Actual:** 30
Lugar de nacimiento: MICHOACAN
Sexo: HOMBRE **Genero:** MASCULINO
Nacionalidad: MEXICANA **¿Habla español?:** SI
Idioma o lengua indígena: SIN DATO **Discapacidad:** NO
Fecha de hechos: 26/05/2026 **Hora de hechos:** 05:40 **Fecha de percato:** 26/05/2026 **Hora de percato:** 11:00
Lugar de los hechos: ESTADO: MICHOACAN , MUNICIPIO: TEPALCATEPEC

DATOS

Características físicas:	complexion: robusta, cara: ovalado, color de la piel: moreno, cabello: negro corto liso, ojos: cafés medianos, nariz: recta, boca: mediana, labios: gruesos, estatura: 163cm, peso: 85kg
Señas particulares:	cuatro dientes frontales superiores postizos, usa lentes de aumento
Prendas de vestir:	pantalón color: negro, playera color: blanco, tenis
Autoridades Competentes:	FISCALÍA GENERAL DEL ESTADO DE MICHOACÁN.
Carpeta de investigación:	FRCO/22485/2026

La información que se visualiza de la persona desaparecida o no localizada, es recibida e integrada por las autoridades de la Federación y de las Entidades Federativas competentes, por lo que cualquier información que se visualice, puede ser con la autoridad de origen.

Si tienes información que ayude a la localización de alguna Persona Desaparecida o No Localizada, comunicate desde México al número telefónico 800 028 7783 o WhatsApp 55 1309 9024 y proporciona toda la información que tengas.

Gobierno de México | Gobernación | CNB Comisión Nacional de Búsqueda

ALERTA NACIONAL

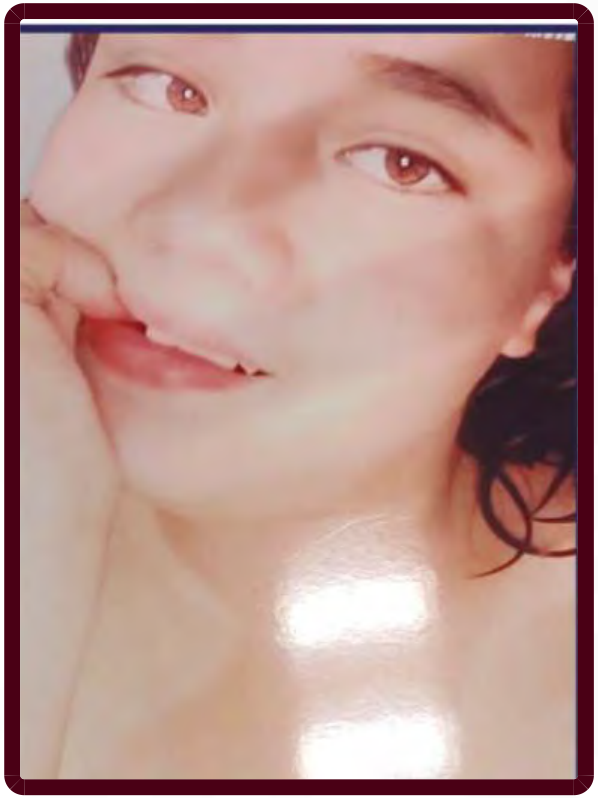

ALERTA NACIONAL

FICHA DE BÚSQUEDA DE PERSONA DESAPARECIDA

BRENDA JUDITH OCEGUERA RODRIGUEZ
Folio Único de Identificación
FI26-1A3FE0147-3BD2-4049-845B-417B292A20E2

Edad al momento de la desaparición: 21 **Edad Actual:** 21
Lugar de nacimiento: MICHOACAN
Sexo: MUJER **Genero:** FEMENINO
Nacionalidad: MEXICANA **¿Habla español?:** SI
Idioma o lengua indígena: SIN DATO **Discapacidad:** NO
Fecha de hechos: 22/05/2026 **Hora de hechos:** 17:00 **Fecha de percato:** 22/05/2026 **Hora de percato:** 17:00
Lugar de los hechos: ESTADO: MICHOACAN , MUNICIPIO: JACONA

DATOS

Características físicas:	complexion: delgada, cara: ovalado, color de la piel: blanco, cabello: negro largo liso, ojos: cafés medianos, nariz: recta, boca: mediana, labios: gruesos, estatura: 175cm, peso: 80kg
Señas particulares:	en el antebrazo derecho tiene un tatuaje de una mariposa, antebrazo derecho tiene un tatuaje con la leyenda nanci noemi, en el antebrzo derecho a la altura de la muñeca tiene una calavera, en el antebrazo izquierdo tiene tatuaje con la leyenda samanta, en el antebrazo izquierdo tatuaje de una flor, tatuaje antebrazo izquierdo a la altura de la muñeca tiene una cruz, en el tobillo sin recordar izquierdo o derecho tiene un tatuaje con la leyenda 2005 y una letra d, arete en la nariz.
Prendas de vestir:	SIN DATO
Autoridades Competentes:	FISCALÍA GENERAL DEL ESTADO DE MICHOACÁN.
Carpeta de investigación:	FRZA/22244/2026

La información que se visualiza de la persona desaparecida o no localizada, es recibida e integrada por las autoridades de la Federación y de las Entidades Federativas competentes, por lo que cualquier información que se visualice, puede ser con la autoridad de origen.

Si tienes información que ayude a la localización de alguna Persona Desaparecida o No Localizada, comunicate desde México al número telefónico 800 028 7783 o WhatsApp 55 1309 9024 y proporciona toda la información que tengas.

Gobierno de México | Gobernación | CNB Comisión Nacional de Búsqueda

ALERTA NACIONAL



ALERTA NACIONAL

FICHA DE BÚSQUEDA DE PERSONA DESAPARECIDA

CRISTIAN DILAN MORENO ESPINOZA
Folio Único de Identificación
FI26-194C58BC5-CCCE-4523-911D-598B6EB5D9F4

Edad al momento de la desaparición: 16 **Edad Actual:** 16
Lugar de nacimiento: MICHOACAN
Sexo: HOMBRE **Genero:** MASCULINO
Nacionalidad: MEXICANA **¿Habla español?:** SI
Idioma o lengua indígena: SIN DATO **Discapacidad:** NO
Fecha de hechos: 23/03/2026 **Hora de hechos:** 15:07 **Fecha de percato:** 23/03/2026 **Hora de percato:** 15:07
Lugar de los hechos: ESTADO: MICHOACAN , MUNICIPIO: LÁZARO CÁRDENAS

DATOS

Características físicas:	complexion: delgada, cara: ovalado, color de la piel: blanco, cabello: negro corto liso, ojos: negros grandes, nariz: recta, boca: mediana, labios: gruesos, estatura: 170cm, peso: 65kg
Señas particulares:	un lunar circular a la altura del menton
Prendas de vestir:	SIN DATO
Autoridades Competentes:	FISCALÍA GENERAL DEL ESTADO DE MICHOACÁN.
Carpeta de investigación:	FRLC/22352/2026

La información que se visualiza de la persona desaparecida o no localizada, es recibida e integrada por las autoridades de la Federación y de las Entidades Federativas competentes, por lo que cualquier información que se visualice, puede ser con la autoridad de origen.

Si tienes información que ayude a la localización de alguna Persona Desaparecida o No Localizada, comunicate desde México al número telefónico 800 028 7783 o WhatsApp 55 1309 9024 y proporciona toda la información que tengas.

Gobierno de México | Gobernación | CNB Comisión Nacional de Búsqueda

ALERTA NACIONAL



ALERTA NACIONAL

FICHA DE BÚSQUEDA DE PERSONA DESAPARECIDA

CRYSTIAN ADRIAN CASTILLO OJEDA
Folio Único de Identificación
FI26-1C651C59F-05A4-4395-8FFE-34AADF74A721

Edad al momento de la desaparición: 38 **Edad Actual:** 38
Lugar de nacimiento: BAJA CALIFORNIA SUR
Sexo: HOMBRE **Genero:** MASCULINO
Nacionalidad: MEXICANA **¿Habla español?:** SI
Idioma o lengua indígena: SIN DATO **Discapacidad:** NO
Fecha de hechos: 11/05/2026 **Hora de hechos:** 10:00 **Fecha de percato:** 11/05/2026 **Hora de percato:** 10:30
Lugar de los hechos: ESTADO: BAJA CALIFORNIA SUR , MUNICIPIO: LA PAZ

DATOS

Características físicas:	complexion: delgada, cara: ovalado, color de la piel: moreno, cabello: castaño oscuro corto ondulado, ojos: cafés medianos, nariz: no recuerda, boca: mediana, labios: medianos, estatura: 180cm, peso: 80kg
Señas particulares:	dos tatuajes en los dos antebrazos con el nombre de adrian y santiago
Prendas de vestir:	pantalón color: azul marino, playera color: naranja
Autoridades Competentes:	PROCURADURÍA GENERAL DE JUSTICIA DEL ESTADO DE BAJA CALIFORNIA SUR.
Carpeta de investigación:	LPZ/3707/2026/NUC

La información que se visualiza de la persona desaparecida o no localizada, es recibida e integrada por las autoridades de la Federación y de las Entidades Federativas competentes, por lo que cualquier información que se visualice, puede ser con la autoridad de origen.

Si tienes información que ayude a la localización de alguna Persona Desaparecida o No Localizada, comunicate desde México al número telefónico 800 028 7783 o WhatsApp 55 1309 9024 y proporciona toda la información que tengas.

ALERTA NACIONAL



ALERTA NACIONAL

FICHA DE BÚSQUEDA DE PERSONA DESAPARECIDA

CRYSTIAN ADRIAN CASTILLO OJEDA
Folio Único de Identificación
FI26-160CB66DC-E3D0-48BB-9ABE-CB43AE9F2C07

Edad al momento de la desaparición: 38 **Edad Actual:** 38
Lugar de nacimiento: BAJA CALIFORNIA SUR
Sexo: HOMBRE **Genero:** MASCULINO
Nacionalidad: MEXICANA **¿Habla español?:** SI
Idioma o lengua indígena: SIN DATO **Discapacidad:** NO
Fecha de hechos: 11/05/2026 **Hora de hechos:** 10:00 **Fecha de percato:** 11/05/2026 **Hora de percato:** 11:00
Lugar de los hechos: ESTADO: BAJA CALIFORNIA SUR , MUNICIPIO: LA PAZ

DATOS

Características físicas:	complexion: delgada, cara: ovalado, color de la piel: moreno, cabello: castaño oscuro corto ondulado, ojos: cafés no recuerda, nariz: no recuerda, boca: grande, labios: medianos, estatura: 180cm, peso: 75kg
Señas particulares:	tatuaje con las leyendas adrian y santiago en tinta azul y rojo, cicatriz en la espalda lado izquierdo por cirugia de pulmon
Prendas de vestir:	camisa color: naranja, pantalón color: azul, tenis
Autoridades Competentes:	COMISIÓN ESTATAL DE BÚSQUEDA DE PERSONAS DEL ESTADO DE BAJA CALIFORNIA SUR.
Carpeta de investigación:	

La información que se visualiza de la persona desaparecida o no localizada, es recibida e integrada por las autoridades de la Federación y de las Entidades Federativas competentes, por lo que cualquier información que se visualice, puede ser con la autoridad de origen.

Si tienes información que ayude a la localización de alguna Persona Desaparecida o No Localizada, comunicate desde México al número telefónico 800 028 7783 o WhatsApp 55 1309 9024 y proporciona toda la información que tengas.

Gobierno de México | Gobernación | CNB Comisión Nacional de Búsqueda

ALERTA NACIONAL



ALERTA NACIONAL

FICHA DE BÚSQUEDA DE PERSONA DESAPARECIDA

DANIEL ALEJANDRO RANGEL MORALES
Folio Único de Identificación
FI26-158A3C921-EC96-475A-B6D7-0357C97B1738

Edad al momento de la desaparición: 27 **Edad Actual:** 27
Lugar de nacimiento: MICHOACAN
Sexo: HOMBRE **Genero:** MASCULINO
Nacionalidad: MEXICANA **¿Habla español?:** SI
Idioma o lengua indígena: SIN DATO **Discapacidad:** NO
Fecha de hechos: 26/05/2026 **Hora de hechos:** 10:00 **Fecha de percato:** 26/05/2026 **Hora de percato:** 10:00
Lugar de los hechos: ESTADO: MICHOACAN , MUNICIPIO: URUAPAN

DATOS

Características físicas:	complexion: delgada, cara: redondo, color de la piel: moreno, cabello: negro corto ondulado, ojos: cafés medianos, nariz: recta, boca: mediana, labios: medianos, estatura: 187cm, peso: 70kg
Señas particulares:	tatuaje en el brazo izquierdo con la leyenda rangel
Prendas de vestir:	SIN DATO
Autoridades Competentes:	FISCALÍA GENERAL DEL ESTADO DE MICHOACÁN.
Carpeta de investigación:	FRUR/22406/2026

La información que se visualiza de la persona desaparecida o no localizada, es recibida e integrada por las autoridades de la Federación y de las Entidades Federativas competentes, por lo que cualquier información que se visualice, puede ser con la autoridad de origen.

Si tienes información que ayude a la localización de alguna Persona Desaparecida o No Localizada, comunicate desde México al número telefónico 800 028 7783 o WhatsApp 55 1309 9024 y proporciona toda la información que tengas.

ALERTA NACIONAL



FICHA DE BÚSQUEDA DE PERSONA DESAPARECIDA

DAVID ARENAS DE LA CRUZ
Folio Único de Identificación
FI26-1AB1EB55A-D233-4717-BC0E-B1B369B2741E

Edad al momento de la desaparición: 34 **Edad Actual:** 34
Lugar de nacimiento: QUINTANA ROO
Sexo: HOMBRE **Genero:** MASCULINO
Nacionalidad: MEXICANA **¿Habla español?:** SI
Idioma o lengua indígena: SIN DATO **Discapacidad:** NO
Fecha de hechos: 03/04/2026 **Hora de hechos:** 12:00 **Fecha de percato:** 04/04/2026 **Hora de percato:** 12:00
Lugar de los hechos: ESTADO: QUINTANA ROO , MUNICIPIO: SOLIDARIDAD

DATOS	
Características físicas:	complexion: delgada, color de la piel: moreno, cabello: negro corto liso, estatura: 156cm, peso: 75kg
Señas particulares:	no tiene los dos dientes de enfrente de la parte de arriba
Prendas de vestir:	SIN DATO
Autoridades Competentes:	FISCALÍA GENERAL DEL ESTADO DE QUINTA ROO.
Carpeta de investigación:	FGE/QROO/SOL/05/4388/2026

La información que se visualiza de la persona desaparecida o no localizada, es recibida e integrada por las autoridades de la Federación y de las Entidades Federativas competentes, por lo que cualquier información que se visualice, puede ser con la autoridad de origen.

Si tienes información que ayude a la localización de alguna Persona Desaparecida o No Localizada, comunicate desde México al número telefónico 800 028 7783 o WhatsApp 55 1309 9024 y proporciona toda la información que tengas.

Gobierno de México | Gobernación | CNB Comisión Nacional de Búsqueda

ALERTA NACIONAL



ALERTA NACIONAL

FICHA DE BÚSQUEDA DE PERSONA DESAPARECIDA

DERMINIO AGUILAR CASTILLO
Folio Único de Identificación
FI26-18D75BF85-C2DF-4933-ADE9-124251BCBD4D

Edad al momento de la desaparición: 56 **Edad Actual:** 56
Lugar de nacimiento: EL SALVADOR
Sexo: HOMBRE **Genero:** MASCULINO
Nacionalidad: SALVADORENA **¿Habla español?:** SI
Idioma o lengua indígena: SIN DATO **Discapacidad:** NO
Fecha de hechos: 21/05/2026 **Hora de hechos:** 09:30 **Fecha de percato:** 21/05/2026 **Hora de percato:** 09:30
Lugar de los hechos: ESTADO: TAMAULIPAS , MUNICIPIO: NUEVO LAREDO

DATOS

Características físicas:	complexion: delgada, cara: rectangular, color de la piel: trigueño, ojos: cafés medianos, nariz: recta, boca: pequeña, labios: medianos, estatura: 156cm, peso: 65kg
Señas particulares:	perforacion en ambas orejas, labio, nariz y ombligo, pecas en el rostro
Prendas de vestir:	pantalón color: negro, playera color: negro, tenis color: negro
Autoridades Competentes:	FISCALÍA GENERAL DE JUSTICIA DEL ESTADO DE TAMAULIPAS.
Carpeta de investigación:	FGJT/FEIDDFP/NLD/UE1/00064/2026

La información que se visualiza de la persona desaparecida o no localizada, es recibida e integrada por las autoridades de la Federación y de las Entidades Federativas competentes, por lo que cualquier información que se visualice, puede ser con la autoridad de origen.

Si tienes información que ayude a la localización de alguna Persona Desaparecida o No Localizada, comunicate desde México al número telefónico 800 028 7783 o WhatsApp 55 1309 9024 y proporciona toda la información que tengas.

Gobierno de México | Gobernación | CNB Comisión Nacional de Búsqueda

ALERTA NACIONAL



ALERTA NACIONAL

FICHA DE BÚSQUEDA DE PERSONA DESAPARECIDA

DULCE MARIA DE GUADALUPE BLANCO RAMOS
Folio Único de Identificación
FI26-180C4A68B-4049-4DBD-BA0B-0A131C9C201D

Edad al momento de la desaparición: 16 **Edad Actual:** 16
Lugar de nacimiento: NACIONALIDAD EXTRANJERA
Sexo: MUJER **Genero:** FEMENINO
Nacionalidad: GUATEMALTECA **¿Habla español?:** SI
Idioma o lengua indígena: SIN DATO **Discapacidad:** NO
Fecha de hechos: 22/05/2026 **Hora de hechos:** 23:00 **Fecha de percato:** 22/05/2026 **Hora de percato:** 23:00
Lugar de los hechos: ESTADO: CHIAPAS , MUNICIPIO: HUIXTLA

DATOS

Características físicas:	complexion: delgada, cara: ovalado, color de la piel: moreno, cabello: negro largo ondulado, nariz: achatada, boca: mediana, labios: medianos, estatura: 152cm, peso: 52kg
Señas particulares:	NINGUNA
Prendas de vestir:	SIN DATO
Autoridades Competentes:	FISCALÍA GENERAL DEL ESTADO DE CHIAPAS.
Carpeta de investigación:	0200-089-1209-2026

La información que se visualiza de la persona desaparecida o no localizada, es recibida e integrada por las autoridades de la Federación y de las Entidades Federativas competentes, por lo que cualquier información que se visualice, puede ser con la autoridad de origen.

Si tienes información que ayude a la localización de alguna Persona Desaparecida o No Localizada, comunicate desde México al número telefónico 800 028 7783 o WhatsApp 55 1309 9024 y proporciona toda la información que tengas.

Gobierno de México | Gobernación | CNB Comisión Nacional de Búsqueda

ALERTA NACIONAL



ALERTA NACIONAL

FICHA DE BÚSQUEDA DE PERSONA DESAPARECIDA

EDGAR RUBEN GOMEZ PEREZ
Folio Único de Identificación
FI26-12665123E-CD16-493D-8C80-18D5B4D2D7D0

Edad al momento de la desaparición: 27 **Edad Actual:** 34
Lugar de nacimiento: JALISCO
Sexo: HOMBRE **Genero:** MASCULINO
Nacionalidad: MEXICANA **¿Habla español?:** SI
Idioma o lengua indígena: SIN DATO **Discapacidad:** NO
Fecha de hechos: 28/04/2019 **Hora de hechos:** 11:00 **Fecha de percato:** 28/04/2019 **Hora de percato:** 11:00
Lugar de los hechos: ESTADO: JALISCO , MUNICIPIO: IXTLAHUACÁN DEL RÍO

DATOS

Características físicas:	complexion: delgada, color de la piel: trigueño, cabello: castaño oscuro corto liso, ojos: cafés grandes, boca: mediana, labios: gruesos, estatura: 168cm, peso: 62kg
Señas particulares:	cicatriz en la partidura del labio con forma de u, lunares en la ceja de lado derecho, lunares en el cuello de lado izquierdo, tatuaje en el pecho una figura de calavera con rosas, tatuaje en el abdomen figuras de rosas, tatuaje en el costado del lado derecho una figura de un pulpo que no estaba bien terminado, tatuaje en la pelvis rayas que dice raza libre, tatuaje en un hombro letras en ingles a colores, tatuaje en un pie un elefante a rayas
Prendas de vestir:	SIN DATO
Autoridades Competentes:	FISCALÍA GENERAL DEL ESTADO DE JALISCO.
Carpeta de investigación:	15453/2019

La información que se visualiza de la persona desaparecida o no localizada, es recibida e integrada por las autoridades de la Federación y de las Entidades Federativas competentes, por lo que cualquier información que se visualice, puede ser con la autoridad de origen.

Si tienes información que ayude a la localización de alguna Persona Desaparecida o No Localizada, comunicate desde México al número telefónico 800 028 7783 o WhatsApp 55 1309 9024 y proporciona toda la información que tengas.

Gobierno de México | Gobernación | CNB Comisión Nacional de Búsqueda

ALERTA NACIONAL



ALERTA NACIONAL

FICHA DE BÚSQUEDA DE PERSONA DESAPARECIDA

ELSA IVETT CHAVEZ SOLIS
Folio Único de Identificación
FI26-148F42B9B-FDA1-45EF-AA99-2BD46C9ED2C4

Edad al momento de la desaparición: 49 **Edad Actual:** 49
Lugar de nacimiento: MICHOACAN
Sexo: MUJER **Genero:** FEMENINO
Nacionalidad: MEXICANA **¿Habla español?:** SI
Idioma o lengua indígena: SIN DATO **Discapacidad:** NO
Fecha de hechos: 17/05/2026 **Hora de hechos:** 22:00 **Fecha de percato:** 17/05/2026 **Hora de percato:** 22:00
Lugar de los hechos: ESTADO: MICHOACAN , MUNICIPIO: PANINDÍCUARO

DATOS

Características físicas:	complexion: delgada, cara: ovalado, cabello: tinturado largo ondulado, ojos: cafés medianos, boca: mediana, labios: delgados, estatura: 166cm, peso: 70kg
Señas particulares:	tatuaje en la espalda con la figura de una hada, tatuaje en la nuca con la imagen de un infinito
Prendas de vestir:	camisa color: gris, pants color: gris
Autoridades Competentes:	FISCALÍA GENERAL DEL ESTADO DE MICHOACÁN.
Carpeta de investigación:	FRLP/22369/2026

La información que se visualiza de la persona desaparecida o no localizada, es recibida e integrada por las autoridades de la Federación y de las Entidades Federativas competentes, por lo que cualquier información que se visualice, puede ser con la autoridad de origen.

Si tienes información que ayude a la localización de alguna Persona Desaparecida o No Localizada, comunicate desde México al número telefónico 800 028 7783 o WhatsApp 55 1309 9024 y proporciona toda la información que tengas.

Gobierno de México | Gobernación | CNB Comisión Nacional de Búsqueda

ALERTA NACIONAL

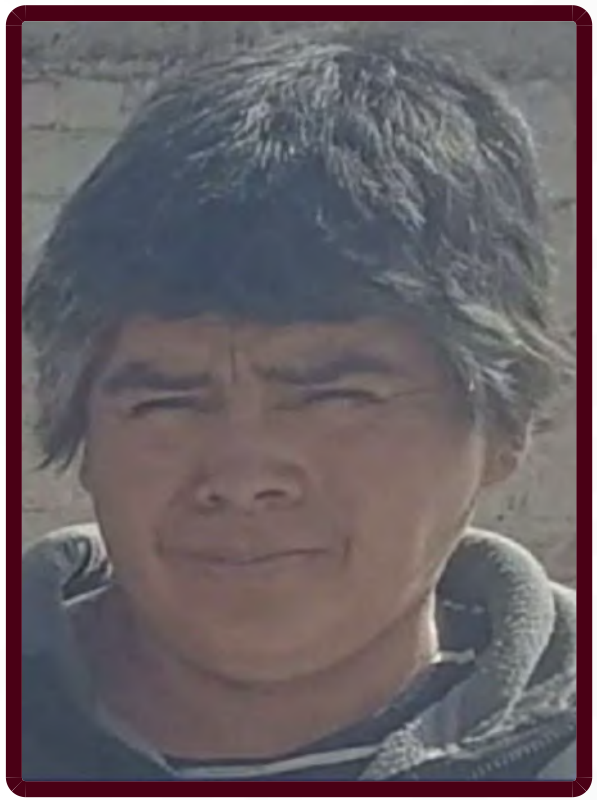

ALERTA NACIONAL

FICHA DE BÚSQUEDA DE PERSONA DESAPARECIDA

ESTELA ALVARADO PACHECO
Folio Único de Identificación
FI26-1DB8721F6-10B3-4B1A-8AC6-C347EA714903

Edad al momento de la desaparición: 48 **Edad Actual:** 48
Lugar de nacimiento: MICHOACAN
Sexo: MUJER **Genero:** FEMENINO
Nacionalidad: MEXICANA **¿Habla español?:** SI
Idioma o lengua indígena: SIN DATO **Discapacidad:** NO
Fecha de hechos: 24/05/2026 **Hora de hechos:** 16:30 **Fecha de percato:** 24/05/2026 **Hora de percato:** 16:30
Lugar de los hechos: ESTADO: MICHOACAN , MUNICIPIO: INDAPARAPEO

DATOS

Características físicas:	complexion: robusta, cara: redondo, color de la piel: moreno, cabello: entrecano corto liso, ojos: cafés medianos, nariz: recta, boca: grande, labios: delgados, estatura: 160cm, peso: 74kg
Señas particulares:	dedo pulgar de la mano derecha amputado por la mitad
Prendas de vestir:	camisa color: verde/azul, pantalón color: gris
Autoridades Competentes:	FISCALÍA GENERAL DEL ESTADO DE MICHOACÁN.
Carpeta de investigación:	FEPD/18146/2026

La información que se visualiza de la persona desaparecida o no localizada, es recibida e integrada por las autoridades de la Federación y de las Entidades Federativas competentes, por lo que cualquier información que se visualice, puede ser con la autoridad de origen.

Si tienes información que ayude a la localización de alguna Persona Desaparecida o No Localizada, comunicate desde México al número telefónico 800 028 7783 o WhatsApp 55 1309 9024 y proporciona toda la información que tengas.

Gobierno de México | Gobernación | CNB Comisión Nacional de Búsqueda

ALERTA NACIONAL

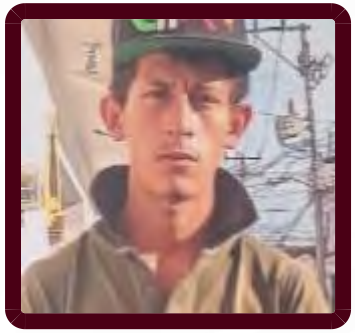

FICHA DE BÚSQUEDA DE PERSONA DESAPARECIDA

FRANCISCO JAVIER MANCINAS LABRADOR
Folio Único de Identificación
FI26-146273014-E630-4D13-AFD4-F9BB9732EFE2

Edad al momento de la desaparición: 22 **Edad Actual:** 22
Lugar de nacimiento: SINALOA
Sexo: HOMBRE **Genero:** MASCULINO **Nombre Social:** SIN PSEUDONIMO
Nacionalidad: MEXICANA **¿Habla español?:** SI
Idioma o lengua indígena: SIN DATO **Discapacidad:** NO
Fecha de hechos: 09/05/2026 **Hora de hechos:** 19:30 **Fecha de percato:** 11/05/2026 **Hora de percato:** 12:00
Lugar de los hechos: ESTADO: SINALOA , MUNICIPIO: MAZATLÁN

DATOS

Características físicas:	complexion: delgada, cara: no recuerda, color de la piel: blanco, cabello: castaño oscuro mediano crespo, ojos: cafés pequeños, nariz: recta, boca: mediana, labios: delgados, estatura: 162cm, peso: 60kg
Señas particulares:	ubicado en el brazo derecho con la leyenda all we need is love. ubicado en los dedos de ambas manos con numeros desconociendo sus caracteristicas
Prendas de vestir:	SIN DATO
Autoridades Competentes:	COMISIÓN ESTATAL DE BÚSQUEDA DE PERSONAS EN EL ESTADO DE SINALOA.
Carpeta de investigación:	MAZTL/FEDFP/4634/2026

La información que se visualiza de la persona desaparecida o no localizada, es recibida e integrada por las autoridades de la Federación y de las Entidades Federativas competentes, por lo que cualquier información que se visualice, puede ser con la autoridad de origen.

Si tienes información que ayude a la localización de alguna Persona Desaparecida o No Localizada, comunicate desde México al número telefónico 800 028 7783 o WhatsApp 55 1309 9024 y proporciona toda la información que tengas.

ALERTA NACIONAL

Gobierno de México | Gobernación | CNB Comisión Nacional de Búsqueda

ALERTA NACIONAL

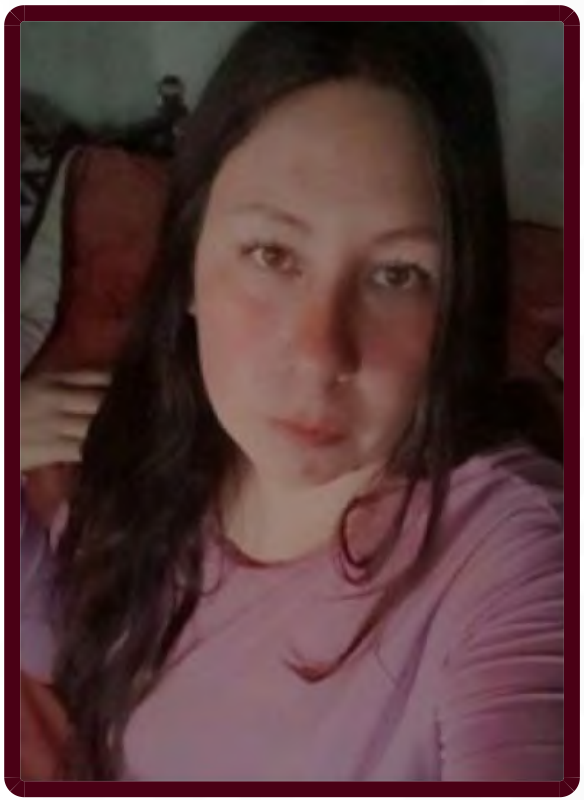

ALERTA NACIONAL

FICHA DE BÚSQUEDA DE PERSONA DESAPARECIDA

GABRIELA FLORES BUSTOS
Folio Único de Identificación
FI26-18D100561-2048-44BC-A9DC-A3428CC89C7E

Edad al momento de la desaparición: 26 **Edad Actual:** 26
Lugar de nacimiento: PUEBLA
Sexo: MUJER **Genero:** FEMENINO
Nacionalidad: MEXICANA **¿Habla español?:** SI
Idioma o lengua indígena: SIN DATO **Discapacidad:** NO
Fecha de hechos: 07/05/2026 **Hora de hechos:** 16:00 **Fecha de percato:** 07/05/2026 **Hora de percato:** 16:00
Lugar de los hechos: ESTADO: PUEBLA , MUNICIPIO: ESPERANZA

DATOS

Características físicas:	complexion: robusta, cara: ovalado, color de la piel: blanco, cabello: castaño claro largo ondulado, ojos: cafés medianos, nariz: recta, boca: mediana, labios: delgados
Señas particulares:	cicatriz ubicada en el muslo izquierdo
Prendas de vestir:	SIN DATO
Autoridades Competentes:	COMISIÓN DE BÚSQUEDA DE PERSONAS DEL ESTADO DE PUEBLA.
Carpeta de investigación:	CBP-205/2026

La información que se visualiza de la persona desaparecida o no localizada, es recibida e integrada por las autoridades de la Federación y de las Entidades Federativas competentes, por lo que cualquier información que se visualice, puede ser con la autoridad de origen.

Si tienes información que ayude a la localización de alguna Persona Desaparecida o No Localizada, comunicate desde México al número telefónico 800 028 7783 o WhatsApp 55 1309 9024 y proporciona toda la información que tengas.

Gobierno de México | Gobernación | CNB Comisión Nacional de Búsqueda

ALERTA NACIONAL



FICHA DE BÚSQUEDA DE PERSONA DESAPARECIDA

GUSTAVO GARCIA ANGUIANO
Folio Único de Identificación
FI26-15F8A616F-4209-401A-87C6-38045E234FA5

Edad al momento de la desaparición: 38 **Edad Actual:** 38
Lugar de nacimiento: MICHOACAN
Sexo: HOMBRE **Genero:** MASCULINO
Nacionalidad: MEXICANA **¿Habla español?:** SI
Idioma o lengua indígena: SIN DATO **Discapacidad:** NO
Fecha de hechos: 22/05/2026 **Hora de hechos:** 09:45 **Fecha de percato:** 22/05/2026 **Hora de percato:** 09:45
Lugar de los hechos: ESTADO: MICHOACAN , MUNICIPIO: HIDALGO

DATOS

Características físicas:	complexion: delgada, cara: ovalado, color de la piel: moreno, cabello: entrecano corto liso, ojos: cafés medianos, boca: grande, labios: gruesos, estatura: 160cm, peso: 60kg
Señas particulares:	tatuaje en el chamorro de la pierna izquierda el cual es la silueta de una mujer con tinta negra,
Prendas de vestir:	pantalón color: azul, playera color: azul turquesa, zapatos color: cafe
Autoridades Competentes:	FISCALÍA GENERAL DEL ESTADO DE MICHOACÁN.
Carpeta de investigación:	FRZI/22372/2026

La información que se visualiza de la persona desaparecida o no localizada, es recibida e integrada por las autoridades de la Federación y de las Entidades Federativas competentes, por lo que cualquier información que se visualice, puede ser con la autoridad de origen.

Si tienes información que ayude a la localización de alguna Persona Desaparecida o No Localizada, comunicate desde México al número telefónico 800 028 7783 o WhatsApp 55 1309 9024 y proporciona toda la información que tengas.

ALERTA NACIONAL

Gobierno de México | Gobernación | CNB Comisión Nacional de Búsqueda

ALERTA NACIONAL

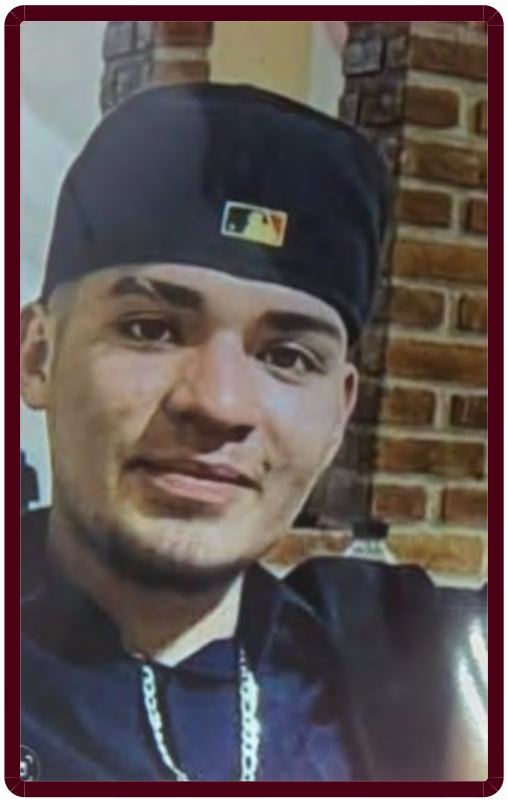

ALERTA NACIONAL

FICHA DE BÚSQUEDA DE PERSONA DESAPARECIDA

JAIRO ENRIQUE MARTINEZ LOPEZ
Folio Único de Identificación
FI26-117F25AA0-89AD-46E1-A2C3-D1DB93A0CF20

Edad al momento de la desaparición: 17 **Edad Actual:** 18
Lugar de nacimiento: JALISCO
Sexo: HOMBRE **Genero:** MASCULINO
Nacionalidad: MEXICANA **¿Habla español?:** SI
Idioma o lengua indígena: SIN DATO **Discapacidad:** NO
Fecha de hechos: 05/06/2025 **Hora de hechos:** 23:50 **Fecha de percato:** 05/06/2025 **Hora de percato:** 23:50
Lugar de los hechos: ESTADO: JALISCO , MUNICIPIO: LAGOS DE MORENO

DATOS

Características físicas:	complexion: delgada, cara: ovalado, color de la piel: moreno, ojos: miel pequeños, nariz: achatada, boca: mediana, labios: medianos, estatura: 170cm, peso: 75kg
Señas particulares:	perforacion en el labio inferior, tiene una argolla, tatuaje en el cuello de lado izquierdo de una vibora, en el brazo izquierdo tiene un tatuaje de la santa muerte hecho de gena
Prendas de vestir:	pants color: negro, playera color: negro, tenis color: blanco
Autoridades Competentes:	FISCALÍA GENERAL DEL ESTADO DE JALISCO.
Carpeta de investigación:	36867/2025

La información que se visualiza de la persona desaparecida o no localizada, es recibida e integrada por las autoridades de la Federación y de las Entidades Federativas competentes, por lo que cualquier información que se visualice, puede ser con la autoridad de origen.

Si tienes información que ayude a la localización de alguna Persona Desaparecida o No Localizada, comunicate desde México al número telefónico 800 028 7783 o WhatsApp 55 1309 9024 y proporciona toda la información que tengas.

Gobierno de México | Gobernación | CNB Comisión Nacional de Búsqueda

ALERTA NACIONAL



ALERTA NACIONAL

FICHA DE BÚSQUEDA DE PERSONA DESAPARECIDA

JESUS PLUMA SANCHEZ
Folio Único de Identificación
FI26-16902A4F0-E440-4255-A87D-36717A4F9CC7

Edad al momento de la desaparición: 15 **Edad Actual:** 16
Lugar de nacimiento: TLAXCALA
Sexo: HOMBRE **Genero:** MASCULINO
Nacionalidad: MEXICANA **¿Habla español?:** SI
Idioma o lengua indígena: SIN DATO **Discapacidad:** NO
Fecha de hechos: 06/09/2025 **Hora de hechos:** 17:45 **Fecha de percato:** 07/09/2025 **Hora de percato:** 14:01
Lugar de los hechos: ESTADO: TLAXCALA , MUNICIPIO: PANOTLA

DATOS

Características físicas:	complexion: mediana, cara: redondo, color de la piel: moreno, cabello: negro corto liso, ojos: cafés medianos, boca: mediana, labios: delgados, estatura: 165cm, peso: 80kg
Señas particulares:	nevo (lunar) en la mejilla derecha
Prendas de vestir:	pants color: gris oxford, sudadera color: gris claro, tenis color: negro/blanco
Autoridades Competentes:	PROCURADURÍA GENERAL DE JUSTICIA DEL ESTADO DE TLAXCALA.
Carpeta de investigación:	FG-AIFEPDNL/122/2025

La información que se visualiza de la persona desaparecida o no localizada, es recibida e integrada por las autoridades de la Federación y de las Entidades Federativas competentes, por lo que cualquier información que se visualice, puede ser con la autoridad de origen.

Si tienes información que ayude a la localización de alguna Persona Desaparecida o No Localizada, comunicate desde México al número telefónico 800 028 7783 o WhatsApp 55 1309 9024 y proporciona toda la información que tengas.

Gobierno de México | Gobernación | CNB Comisión Nacional de Búsqueda

ALERTA NACIONAL



FICHA DE BÚSQUEDA DE PERSONA DESAPARECIDA

JOSE ALEXIS TELLEZ MEDINA
Folio Único de Identificación
FI26-147F27BA0-68F1-4F39-83FB-ADE4CED3EA8F

Edad al momento de la desaparición: 22 **Edad Actual:** 22
Lugar de nacimiento: MORELOS
Sexo: HOMBRE **Genero:** MASCULINO
Nacionalidad: MEXICANA **¿Habla español?:** SI
Idioma o lengua indígena: SIN DATO **Discapacidad:** NO
Fecha de hechos: 03/04/2026 **Hora de hechos:** 03:00 **Fecha de percato:** 03/04/2026 **Hora de percato:** 03:00
Lugar de los hechos: ESTADO: MORELOS , MUNICIPIO: TEMIXCO

DATOS	
Características físicas:	complexion: mediana, color de la piel: moreno, cabello: negro corto liso, estatura: 170cm
Señas particulares:	tatuaje en costillas de lado derecho de la huella de un pie con la leyenda mia yamileth
Prendas de vestir:	SIN DATO
Autoridades Competentes:	FISCALÍA GENERAL DEL ESTADO DE MORELOS.
Carpeta de investigación:	FEDFPM/57/2026

La información que se visualiza de la persona desaparecida o no localizada, es recibida e integrada por las autoridades de la Federación y de las Entidades Federativas competentes, por lo que cualquier información que se visualice, puede ser con la autoridad de origen.

Si tienes información que ayude a la localización de alguna Persona Desaparecida o No Localizada, comunicate desde México al número telefónico 800 028 7783 o WhatsApp 55 1309 9024 y proporciona toda la información que tengas.

ALERTA NACIONAL

Gobierno de México | Gobernación | CNB Comisión Nacional de Búsqueda

ALERTA NACIONAL



FICHA DE BÚSQUEDA DE PERSONA DESAPARECIDA

JOSE FRANCISCO CARDENAS MORENO
Folio Único de Identificación
FI26-1BE283B8C-7954-4497-B70A-5BAC02B606A9

Edad al momento de la desaparición: 31 **Edad Actual:** 32
Lugar de nacimiento: SINALOA
Sexo: HOMBRE **Genero:** MASCULINO **Nombre Social:** SIN PSEUDONIMO
Nacionalidad: MEXICANA **¿Habla español?:** SI
Idioma o lengua indígena: SIN DATO **Discapacidad:** NO
Fecha de hechos: 17/04/2026 **Hora de hechos:** 08:30 **Fecha de percato:** 17/04/2026 **Hora de percato:** 14:00
Lugar de los hechos: ESTADO: SINALOA , MUNICIPIO: CULIACÁN

DATOS

Características físicas:	complexion: mediana, cara: ovalado, color de la piel: moreno, cabello: castaño oscuro corto liso, ojos: cafés medianos, nariz: recta, boca: no recuerda, labios: no recuerda, estatura: 178cm, peso: 75kg
Señas particulares:	en espalda un infinito con el nombre rebeca
Prendas de vestir:	SIN DATO
Autoridades Competentes:	COMISIÓN ESTATAL DE BÚSQUEDA DE PERSONAS EN EL ESTADO DE SINALOA.
Carpeta de investigación:	CLN/FEDFP/005254/2026/C.I.

La información que se visualiza de la persona desaparecida o no localizada, es recibida e integrada por las autoridades de la Federación y de las Entidades Federativas competentes, por lo que cualquier información que se visualice, puede ser con la autoridad de origen.

Si tienes información que ayude a la localización de alguna Persona Desaparecida o No Localizada, comunicate desde México al número telefónico 800 028 7783 o WhatsApp 55 1309 9024 y proporciona toda la información que tengas.

ALERTA NACIONAL

Gobierno de México | Gobernación | CNB Comisión Nacional de Búsqueda

ALERTA NACIONAL



ALERTA NACIONAL

FICHA DE BÚSQUEDA DE PERSONA DESAPARECIDA

JOSE JAVIER SANCHEZ GOMEZ
Folio Único de Identificación
FI26-14425BF55-9332-4C82-B2A0-BFC77A01D486

Edad al momento de la desaparición: 56 **Edad Actual:** 56
Lugar de nacimiento: PUEBLA
Sexo: HOMBRE **Genero:** MASCULINO
Nacionalidad: MEXICANA **¿Habla español?:** SI
Idioma o lengua indígena: SIN DATO **Discapacidad:** NO
Fecha de hechos: 26/05/2026 **Hora de hechos:** 10:50 **Fecha de percato:** 26/05/2026 **Hora de percato:** 10:55
Lugar de los hechos: ESTADO: PUEBLA , MUNICIPIO: TECAMACHALCO

DATOS

Características físicas:	complexion: mediana, cara: ovalado, color de la piel: moreno, cabello: entrecano corto liso, ojos: cafés pequeños, nariz: recta, boca: pequeña, labios: delgados, estatura: 163cm, peso: 81kg
Señas particulares:	pomulo
Prendas de vestir:	SIN DATO
Autoridades Competentes:	COMISIÓN NACIONAL DE BÚSQUEDA.
Carpeta de investigación:	

La información que se visualiza de la persona desaparecida o no localizada, es recibida e integrada por las autoridades de la Federación y de las Entidades Federativas competentes, por lo que cualquier información que se visualice, puede ser con la autoridad de origen.

Si tienes información que ayude a la localización de alguna Persona Desaparecida o No Localizada, comunicate desde México al número telefónico 800 028 7783 o WhatsApp 55 1309 9024 y proporciona toda la información que tengas.

Gobierno de México | Gobernación | CNB Comisión Nacional de Búsqueda

ALERTA NACIONAL



ALERTA NACIONAL

FICHA DE BÚSQUEDA DE PERSONA DESAPARECIDA

JOSE SANTOS ENCARNACION SANTIAGO
Folio Único de Identificación
FI26-1B0778BF9-2BC4-4A59-817F-56038021D87A

Edad al momento de la desaparición: 48 **Edad Actual:** 48
Lugar de nacimiento: MICHOACAN
Sexo: HOMBRE **Genero:** MASCULINO
Nacionalidad: MEXICANA **¿Habla español?:** SI
Idioma o lengua indígena: SIN DATO **Discapacidad:** NO
Fecha de hechos: 01/05/2026 **Hora de hechos:** 05:00 **Fecha de percato:** 01/05/2026 **Hora de percato:** 05:00
Lugar de los hechos: ESTADO: MICHOACAN , MUNICIPIO: MORELIA

DATOS

Características físicas:	complexion: delgada, cara: ovalado, color de la piel: moreno, cabello: negro largo liso, ojos: cafés medianos, nariz: recta, boca: mediana, labios: gruesos, estatura: 165cm, peso: 60kg
Señas particulares:	perforacion de la oreja izquierda
Prendas de vestir:	SIN DATO
Autoridades Competentes:	FISCALÍA GENERAL DEL ESTADO DE MICHOACÁN.
Carpeta de investigación:	FEPD/22537/2026

La información que se visualiza de la persona desaparecida o no localizada, es recibida e integrada por las autoridades de la Federación y de las Entidades Federativas competentes, por lo que cualquier información que se visualice, puede ser con la autoridad de origen.

Si tienes información que ayude a la localización de alguna Persona Desaparecida o No Localizada, comunicate desde México al número telefónico 800 028 7783 o WhatsApp 55 1309 9024 y proporciona toda la información que tengas.

Gobierno de México | Gobernación | CNB Comisión Nacional de Búsqueda

ALERTA NACIONAL



ALERTA NACIONAL

FICHA DE BÚSQUEDA DE PERSONA DESAPARECIDA

JUAN RAMON GONZALEZ SAUCEDO
Folio Único de Identificación
FI26-10CDC5166-65C1-4A90-BEDB-D14350AF48DB

Edad al momento de la desaparición: 21 **Edad Actual:** 27
Lugar de nacimiento: JALISCO
Sexo: HOMBRE **Genero:** MASCULINO
Nacionalidad: MEXICANA **¿Habla español?:** SI
Idioma o lengua indígena: SIN DATO **Discapacidad:** NO
Fecha de hechos: 11/02/2020 **Hora de hechos:** 00:00 **Fecha de percato:** 11/02/2020 **Hora de percato:** 00:00
Lugar de los hechos: ESTADO: JALISCO , MUNICIPIO: ENCARNACIÓN DE DÍAZ

DATOS

Características físicas:	complexion: robusta, cara: ovalado, color de la piel: blanco, cabello: castaño oscuro corto liso, ojos: cafés medianos, nariz: desv. izquierda, boca: grande, labios: gruesos, estatura: 175cm, peso: 80kg
Señas particulares:	NINGUNA
Prendas de vestir:	botas, pantalón, playera
Autoridades Competentes:	FISCALÍA GENERAL DEL ESTADO DE JALISCO.
Carpeta de investigación:	12628/2020

La información que se visualiza de la persona desaparecida o no localizada, es recibida e integrada por las autoridades de la Federación y de las Entidades Federativas competentes, por lo que cualquier información que se visualice, puede ser con la autoridad de origen.

Si tienes información que ayude a la localización de alguna Persona Desaparecida o No Localizada, comunicate desde México al número telefónico 800 028 7783 o WhatsApp 55 1309 9024 y proporciona toda la información que tengas.

Gobierno de México | Gobernación | CNB Comisión Nacional de Búsqueda

ALERTA NACIONAL



FICHA DE BÚSQUEDA DE PERSONA DESAPARECIDA

LORENZO GONZALEZ TORAL
Folio Único de Identificación
FI26-14F1EFDD4-BCC6-4647-9093-92D1E9FE9F8F

Edad al momento de la desaparición: 55 **Edad Actual:** 55
Lugar de nacimiento: MORELOS
Sexo: HOMBRE **Genero:** MASCULINO
Nacionalidad: MEXICANA **¿Habla español?:** SI
Idioma o lengua indígena: SIN DATO **Discapacidad:** SI
Fecha de hechos: 01/03/2026 **Hora de hechos:** 14:00 **Fecha de percato:** 01/03/2026 **Hora de percato:** 14:01
Lugar de los hechos: ESTADO: MORELOS , MUNICIPIO: JIUTEPEC

DATOS

Características físicas:	complexion: delgada, cara: redondo, color de la piel: moreno, cabello: negro corto liso, ojos: cafés grandes, boca: grande, labios: delgados, estatura: 170cm, peso: 60kg
Señas particulares:	NINGUNA
Prendas de vestir:	chamarra color: azul marino, pantalón color: azul, azul marino, zapatos color: moca
Autoridades Competentes:	FISCALÍA GENERAL DEL ESTADO DE MORELOS.
Carpeta de investigación:	SC01/2168/2026

La información que se visualiza de la persona desaparecida o no localizada, es recibida e integrada por las autoridades de la Federación y de las Entidades Federativas competentes, por lo que cualquier información que se visualice, puede ser con la autoridad de origen.

Si tienes información que ayude a la localización de alguna Persona Desaparecida o No Localizada, comunicate desde México al número telefónico 800 028 7783 o WhatsApp 55 1309 9024 y proporciona toda la información que tengas.

ALERTA NACIONAL

Gobierno de México | Gobernación | CNB Comisión Nacional de Búsqueda

ALERTA NACIONAL



ALERTA NACIONAL

FICHA DE BÚSQUEDA DE PERSONA DESAPARECIDA

LUIS FERNANDO HERNANDEZ MAGDALENO
Folio Único de Identificación
FI26-107C2A665-4C2C-400F-900F-96F1C8DEF336

Edad al momento de la desaparición: 23 **Edad Actual:** 28
Lugar de nacimiento: JALISCO
Sexo: HOMBRE **Genero:** MASCULINO
Nacionalidad: MEXICANA **¿Habla español?:** SI
Idioma o lengua indígena: SIN DATO **Discapacidad:** NO
Fecha de hechos: 26/11/2021 **Hora de hechos:** 14:00 **Fecha de percato:** 26/11/2021 **Hora de percato:** 14:00
Lugar de los hechos: ESTADO: JALISCO , MUNICIPIO: ENCARNACIÓN DE DÍAZ

DATOS

Características físicas:	complexion: delgada, cara: ovalado, color de la piel: moreno, cabello: negro corto liso, ojos: cafés medianos, boca: mediana, labios: gruesos, estatura: 174cm, peso: 65kg
Señas particulares:	perforaciones en ambas orejas, varias cicatrices en las costillas, atras de una de las orejas tiene una bola
Prendas de vestir:	pantalón color: azul, playera color: azul marino, zapatos color: negro
Autoridades Competentes:	FISCALÍA GENERAL DEL ESTADO DE JALISCO.
Carpeta de investigación:	38120/2021

La información que se visualiza de la persona desaparecida o no localizada, es recibida e integrada por las autoridades de la Federación y de las Entidades Federativas competentes, por lo que cualquier información que se visualice, puede ser con la autoridad de origen.

Si tienes información que ayude a la localización de alguna Persona Desaparecida o No Localizada, comunicate desde México al número telefónico 800 028 7783 o WhatsApp 55 1309 9024 y proporciona toda la información que tengas.

Gobierno de México | Gobernación | CNB Comisión Nacional de Búsqueda

ALERTA NACIONAL



ALERTA NACIONAL

FICHA DE BÚSQUEDA DE PERSONA DESAPARECIDA

LUNA ISABELLA ROBLERO BECERRA
Folio Único de Identificación
FI26-1F9B98B06-6E72-4405-9804-43258EBC3817

Edad al momento de la desaparición: 16 **Edad Actual:** 16
Lugar de nacimiento: CHIAPAS
Sexo: MUJER **Genero:** FEMENINO
Nacionalidad: MEXICANA **¿Habla español?:** SI
Idioma o lengua indígena: SIN DATO **Discapacidad:** NO
Fecha de hechos: 26/05/2026 **Hora de hechos:** 15:30 **Fecha de percato:** 26/05/2026 **Hora de percato:** 15:30
Lugar de los hechos: ESTADO: CHIAPAS , MUNICIPIO: COMITÁN DE DOMÍNGUEZ

DATOS

Características físicas:	complexion: mediana, cara: ovalado, color de la piel: moreno, cabello: negro mediano ondulado, nariz: alomada, boca: pequeña, labios: delgados, estatura: 156cm, peso: 54kg
Señas particulares:	lunar en el menton.
Prendas de vestir:	SIN DATO
Autoridades Competentes:	FISCALÍA GENERAL DEL ESTADO DE CHIAPAS.
Carpeta de investigación:	0745-019-0610-2026

La información que se visualiza de la persona desaparecida o no localizada, es recibida e integrada por las autoridades de la Federación y de las Entidades Federativas competentes, por lo que cualquier información que se visualice, puede ser con la autoridad de origen.

Si tienes información que ayude a la localización de alguna Persona Desaparecida o No Localizada, comunicate desde México al número telefónico 800 028 7783 o WhatsApp 55 1309 9024 y proporciona toda la información que tengas.

Gobierno de México | Gobernación | CNB Comisión Nacional de Búsqueda

ALERTA NACIONAL

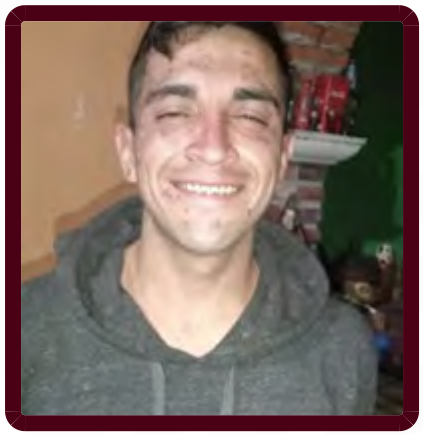

FICHA DE BÚSQUEDA DE PERSONA DESAPARECIDA

MANUEL ISRAEL VILLANUEVA ALVAREZ
Folio Único de Identificación
FI26-18E993877-AD08-483A-A0A7-6161F421C13A

Edad al momento de la desaparición: 29 **Edad Actual:** 29
Lugar de nacimiento: MORELOS
Sexo: HOMBRE **Genero:** MASCULINO
Nacionalidad: MEXICANA **¿Habla español?:** SI
Idioma o lengua indígena: SIN DATO **Discapacidad:** NO
Fecha de hechos: 27/03/2026 **Hora de hechos:** 21:00 **Fecha de percato:** 13/04/2026 **Hora de percato:** 16:00
Lugar de los hechos: ESTADO: MORELOS , MUNICIPIO: JIUTEPEC

DATOS

Características físicas:	complexion: delgada, color de la piel: blanco, cabello: negro corto ondulado, ojos: cafés medianos, boca: mediana, labios: gruesos, estatura: 160cm, peso: 45kg
Señas particulares:	cicatriz por quemadura en pecho lado izquierdo
Prendas de vestir:	pantalón color: negro, sudadera color: negro, tenis color: blanco
Autoridades Competentes:	FISCALÍA GENERAL DEL ESTADO DE MORELOS.
Carpeta de investigación:	FEDFPM/61/2026

La información que se visualiza de la persona desaparecida o no localizada, es recibida e integrada por las autoridades de la Federación y de las Entidades Federativas competentes, por lo que cualquier información que se visualice, puede ser con la autoridad de origen.

Si tienes información que ayude a la localización de alguna Persona Desaparecida o No Localizada, comunicate desde México al número telefónico 800 028 7783 o WhatsApp 55 1309 9024 y proporciona toda la información que tengas.

ALERTA NACIONAL

Gobierno de México | Gobernación | CNB Comisión Nacional de Búsqueda

ALERTA NACIONAL



FICHA DE BÚSQUEDA DE PERSONA DESAPARECIDA

MARCOS DANIEL LARA
Folio Único de Identificación
FI26-138922305-32C7-4B62-8362-18CE4DBAF736

Edad al momento de la desaparición: 34 **Edad Actual:** 34
Lugar de nacimiento: BAJA CALIFORNIA
Sexo: HOMBRE **Genero:** MASCULINO
Nacionalidad: MEXICANA **¿Habla español?:** SI
Idioma o lengua indígena: SIN DATO **Discapacidad:** NO
Fecha de hechos: 27/04/2026 **Hora de hechos:** 12:00 **Fecha de percato:** 28/04/2026 **Hora de percato:** 12:00
Lugar de los hechos: ESTADO: BAJA CALIFORNIA , MUNICIPIO: TIJUANA

DATOS

Características físicas:	complexion: robusta, cara: redondo, color de la piel: moreno, cabello: castaño oscuro corto ondulado, ojos: cafés medianos, nariz: recta, boca: mediana, labios: medianos, estatura: 175cm
Señas particulares:	la leyenda ana maria y tomas
Prendas de vestir:	SIN DATO
Autoridades Competentes:	COMISIÓN ESTATAL DE BÚSQUEDA DE PERSONAS DEL ESTADO DE BAJA CALIFORNIA.
Carpeta de investigación:	0204-2026-04778/NAC

La información que se visualiza de la persona desaparecida o no localizada, es recibida e integrada por las autoridades de la Federación y de las Entidades Federativas competentes, por lo que cualquier información que se visualice, puede ser con la autoridad de origen.

Si tienes información que ayude a la localización de alguna Persona Desaparecida o No Localizada, comunicate desde México al número telefónico 800 028 7783 o WhatsApp 55 1309 9024 y proporciona toda la información que tengas.

ALERTA NACIONAL

Gobierno de México | Gobernación | CNB Comisión Nacional de Búsqueda

ALERTA NACIONAL



ALERTA NACIONAL

FICHA DE BÚSQUEDA DE PERSONA DESAPARECIDA

MELANI AMAIRANI BRAVO FLORES
Folio Único de Identificación
FI26-1ED2F3F97-FABD-4463-A6DE-2C8D2B84B03C

Edad al momento de la desaparición: 1 **Edad Actual:** 2
Lugar de nacimiento: PUEBLA
Sexo: MUJER **Genero:** FEMENINO
Nacionalidad: MEXICANA **¿Habla español?:** SI
Idioma o lengua indígena: SIN DATO **Discapacidad:** NO
Fecha de hechos: 07/05/2026 **Hora de hechos:** 16:00 **Fecha de percato:** 07/05/2026 **Hora de percato:** 16:00
Lugar de los hechos: ESTADO: PUEBLA , MUNICIPIO: ESPERANZA

DATOS

Características físicas:	complexion: delgada, cara: ovalado, color de la piel: blanco, cabello: rubio corto liso, ojos: cafés medianos, nariz: recta, boca: mediana, labios: delgados, estatura: 60cm
Señas particulares:	NINGUNA
Prendas de vestir:	SIN DATO
Autoridades Competentes:	COMISIÓN DE BÚSQUEDA DE PERSONAS DEL ESTADO DE PUEBLA.
Carpeta de investigación:	CBP-205/2026

La información que se visualiza de la persona desaparecida o no localizada, es recibida e integrada por las autoridades de la Federación y de las Entidades Federativas competentes, por lo que cualquier información que se visualice, puede ser con la autoridad de origen.

Si tienes información que ayude a la localización de alguna Persona Desaparecida o No Localizada, comunicate desde México al número telefónico 800 028 7783 o WhatsApp 55 1309 9024 y proporciona toda la información que tengas.

Gobierno de México | Gobernación | CNB Comisión Nacional de Búsqueda

ALERTA NACIONAL



FICHA DE BÚSQUEDA DE PERSONA DESAPARECIDA

RAMON LEONARDO GIL RAMIREZ
Folio Único de Identificación
FI26-17657267B-E44C-4538-8A2A-4C1E410DE309

Edad al momento de la desaparición: 26 **Edad Actual:** 26
Lugar de nacimiento: MICHOACAN
Sexo: HOMBRE **Genero:** MASCULINO
Nacionalidad: MEXICANA **¿Habla español?:** SI
Idioma o lengua indígena: SIN DATO **Discapacidad:** NO
Fecha de hechos: 06/05/2026 **Hora de hechos:** 12:30 **Fecha de percato:** 06/05/2026 **Hora de percato:** 12:30
Lugar de los hechos: ESTADO: MICHOACAN , MUNICIPIO: URUAPAN

DATOS

Características físicas:	complexion: delgada, cara: ovalado, color de la piel: blanco, cabello: castaño claro largo ondulado, ojos: verdes medianos, estatura: 172cm, peso: 62kg
Señas particulares:	letra r en mano izquierda
Prendas de vestir:	pantalón, playera color: negro
Autoridades Competentes:	FISCALÍA GENERAL DEL ESTADO DE MICHOACÁN.
Carpeta de investigación:	FRUR/22425/2026

La información que se visualiza de la persona desaparecida o no localizada, es recibida e integrada por las autoridades de la Federación y de las Entidades Federativas competentes, por lo que cualquier información que se visualice, puede ser con la autoridad de origen.

Si tienes información que ayude a la localización de alguna Persona Desaparecida o No Localizada, comunicate desde México al número telefónico 800 028 7783 o WhatsApp 55 1309 9024 y proporciona toda la información que tengas.

ALERTA NACIONAL

Gobierno de México | Gobernación | CNB Comisión Nacional de Búsqueda

ALERTA NACIONAL



ALERTA NACIONAL

FICHA DE BÚSQUEDA DE PERSONA DESAPARECIDA

SERGIO ORNELAS QUEZADA
Folio Único de Identificación
FI26-1216669E4-8661-4EA0-9767-4B1F9967E3CB

Edad al momento de la desaparición: 34 **Edad Actual:** 41
Lugar de nacimiento: JALISCO
Sexo: HOMBRE **Genero:** MASCULINO
Nacionalidad: MEXICANA **¿Habla español?:** SI
Idioma o lengua indígena: SIN DATO **Discapacidad:** NO
Fecha de hechos: 02/06/2019 **Hora de hechos:** 21:30 **Fecha de percato:** 02/06/2019 **Hora de percato:** 21:30
Lugar de los hechos: ESTADO: JALISCO , MUNICIPIO: ENCARNACIÓN DE DÍAZ

DATOS

Características físicas:	complexion: robusta, cara: redondo, color de la piel: moreno, cabello: castaño oscuro corto liso, ojos: cafés medianos, nariz: achatada, boca: grande, labios: delgados, estatura: 178cm, peso: 78kg
Señas particulares:	cicatriz de aproximadamnte quince centimetros en la cadera , cicatriz femur de lado izquierdo
Prendas de vestir:	botas, camisa, pantalón
Autoridades Competentes:	FISCALÍA GENERAL DEL ESTADO DE JALISCO.
Carpeta de investigación:	57290/2019

La información que se visualiza de la persona desaparecida o no localizada, es recibida e integrada por las autoridades de la Federación y de las Entidades Federativas competentes, por lo que cualquier información que se visualice, puede ser con la autoridad de origen.

Si tienes información que ayude a la localización de alguna Persona Desaparecida o No Localizada, comunicate desde México al número telefónico 800 028 7783 o WhatsApp 55 1309 9024 y proporciona toda la información que tengas.

Gobierno de México | Gobernación | CNB Comisión Nacional de Búsqueda

ALERTA NACIONAL



ALERTA NACIONAL

FICHA DE BÚSQUEDA DE PERSONA DESAPARECIDA

VALERY NICOLLE MENDOZA CARRANZA
Folio Único de Identificación
FI26-1C9042D97-C047-4E78-81A6-E226834B56D8

Edad al momento de la desaparición: 13 **Edad Actual:** 13
Lugar de nacimiento: MICHOACAN
Sexo: MUJER **Genero:** FEMENINO
Nacionalidad: MEXICANA **¿Habla español?:** SI
Idioma o lengua indígena: SIN DATO **Discapacidad:** NO
Fecha de hechos: 26/05/2026 **Hora de hechos:** 06:50 **Fecha de percato:** 26/05/2026 **Hora de percato:** 13:00
Lugar de los hechos: ESTADO: MICHOACAN , MUNICIPIO: PARACHO

DATOS

Características físicas:	complexion: delgada, cara: ovalado, color de la piel: moreno, cabello: castaño oscuro mediano ondulado, ojos: cafés medianos, estatura: 165cm, peso: 65kg
Señas particulares:	lunar abajo del pozo nasal de lado izquierdo, luna a mitad de la frente, lunar en la barbilla con inclinacion a lado izquierdo
Prendas de vestir:	pants color: azul, playera color: blanco, sudadera color: azul, tenis color: blanco
Autoridades Competentes:	FISCALÍA GENERAL DEL ESTADO DE MICHOACÁN.
Carpeta de investigación:	FRUR/22461/2026

La información que se visualiza de la persona desaparecida o no localizada, es recibida e integrada por las autoridades de la Federación y de las Entidades Federativas competentes, por lo que cualquier información que se visualice, puede ser con la autoridad de origen.

Si tienes información que ayude a la localización de alguna Persona Desaparecida o No Localizada, comunicate desde México al número telefónico 800 028 7783 o WhatsApp 55 1309 9024 y proporciona toda la información que tengas.

Gobierno de México | Gobernación | CNB Comisión Nacional de Búsqueda

ALERTA NACIONAL



ALERTA NACIONAL

FICHA DE BÚSQUEDA DE PERSONA DESAPARECIDA

ABRAHAM RAUL RIOS TORRES
Folio Único de Identificación
FI26-18653386B-75FD-49BA-A9C0-9FB36539F80A

Edad al momento de la desaparición: 21 **Edad Actual:** 21
Lugar de nacimiento: SINALOA
Sexo: HOMBRE **Genero:** MASCULINO
Nacionalidad: MEXICANA **¿Habla español?:** SI
Idioma o lengua indígena: SIN DATO **Discapacidad:** NO
Fecha de hechos: 18/05/2026 **Hora de hechos:** 01:30 **Fecha de percato:** 18/05/2026 **Hora de percato:** 01:30
Lugar de los hechos: ESTADO: SINALOA , MUNICIPIO: MAZATLÁN

DATOS

Características físicas:	complexion: robusta, cara: redondo, color de la piel: moreno, cabello: negro corto liso, ojos: cafés medianos, nariz: recta, boca: mediana, labios: gruesos, estatura: 175cm, peso: 103kg
Señas particulares:	un lunar en el pecho del lado izquierdo
Prendas de vestir:	SIN DATO
Autoridades Competentes:	FISCALÍA GENERAL DEL ESTADO DE SINALOA.
Carpeta de investigación:	MAZTL/FEDFP/004589/2026/CI

La información que se visualiza de la persona desaparecida o no localizada, es recibida e integrada por las autoridades de la Federación y de las Entidades Federativas competentes, por lo que cualquier información que se visualice, puede ser con la autoridad de origen.

Si tienes información que ayude a la localización de alguna Persona Desaparecida o No Localizada, comunicate desde México al número telefónico 800 028 7783 o WhatsApp 55 1309 9024 y proporciona toda la información que tengas.

Gobierno de México | Gobernación | CNB Comisión Nacional de Búsqueda

ALERTA NACIONAL



ALERTA NACIONAL

FICHA DE BÚSQUEDA DE PERSONA DESAPARECIDA

AGUSTIN AUGUSTO CASTRO URQUIZA
Folio Único de Identificación
FI26-19883A488-A05A-4BD0-86D6-00DB1DDB4EA4

Edad al momento de la desaparición: 46 **Edad Actual:** 46
Lugar de nacimiento: SINALOA
Sexo: HOMBRE **Genero:** MASCULINO **Nombre Social:** SIN PSEUDONIMO
Nacionalidad: MEXICANA **¿Habla español?:** SI
Idioma o lengua indígena: SIN DATO **Discapacidad:** NO
Fecha de hechos: 10/05/2026 **Hora de hechos:** 13:30 **Fecha de percato:** 10/05/2026 **Hora de percato:** 13:30
Lugar de los hechos: ESTADO: SINALOA , MUNICIPIO: NAVOLATO

DATOS

Características físicas:	complexion: delgada, cara: ovalado, color de la piel: moreno, cabello: castaño oscuro corto liso, ojos: verdes grandes, nariz: alomada, boca: mediana, labios: delgados, estatura: 170cm, peso: 68kg
Señas particulares:	cicatriz en pierna derecha de 2 cm aproximadamente
Prendas de vestir:	SIN DATO
Autoridades Competentes:	COMISIÓN ESTATAL DE BÚSQUEDA DE PERSONAS EN EL ESTADO DE SINALOA.
Carpeta de investigación:	CLN/FEDFP/006145/2026/C..

La información que se visualiza de la persona desaparecida o no localizada, es recibida e integrada por las autoridades de la Federación y de las Entidades Federativas competentes, por lo que cualquier información que se visualice, puede ser con la autoridad de origen.

Si tienes información que ayude a la localización de alguna Persona Desaparecida o No Localizada, comunicate desde México al número telefónico 800 028 7783 o WhatsApp 55 1309 9024 y proporciona toda la información que tengas.

Gobierno de México | Gobernación | CNB Comisión Nacional de Búsqueda

ALERTA NACIONAL



FICHA DE BÚSQUEDA DE PERSONA DESAPARECIDA

ALEXANDER GARCIA MORALES
Folio Único de Identificación
FI26-1F9D8C5D3-9B3E-4345-B1F5-36ACA5187FC0

Edad al momento de la desaparición: 22 **Edad Actual:** 22
Lugar de nacimiento: CHIAPAS
Sexo: HOMBRE **Genero:** MASCULINO
Nacionalidad: MEXICANA **¿Habla español?:** SI
Idioma o lengua indígena: SIN DATO **Discapacidad:** NO
Fecha de hechos: 23/05/2026 **Hora de hechos:** 20:00 **Fecha de percato:** 23/05/2026 **Hora de percato:** 20:00
Lugar de los hechos: ESTADO: CHIAPAS , MUNICIPIO: TAPACHULA

DATOS

Características físicas:	complexion: delgada, color de la piel: moreno, cabello: negro corto liso, ojos: negros medianos, nariz: recta, boca: mediana, labios: medianos, estatura: 165cm, peso: 60kg
Señas particulares:	NINGUNA
Prendas de vestir:	SIN DATO
Autoridades Competentes:	FISCALÍA GENERAL DEL ESTADO DE CHIAPAS.
Carpeta de investigación:	1626-089-0519-2026

La información que se visualiza de la persona desaparecida o no localizada, es recibida e integrada por las autoridades de la Federación y de las Entidades Federativas competentes, por lo que cualquier información que se visualice, puede ser con la autoridad de origen.

Si tienes información que ayude a la localización de alguna Persona Desaparecida o No Localizada, comunicate desde México al número telefónico 800 028 7783 o WhatsApp 55 1309 9024 y proporciona toda la información que tengas.

ALERTA NACIONAL

Gobierno de México | Gobernación | CNB Comisión Nacional de Búsqueda

ALERTA NACIONAL

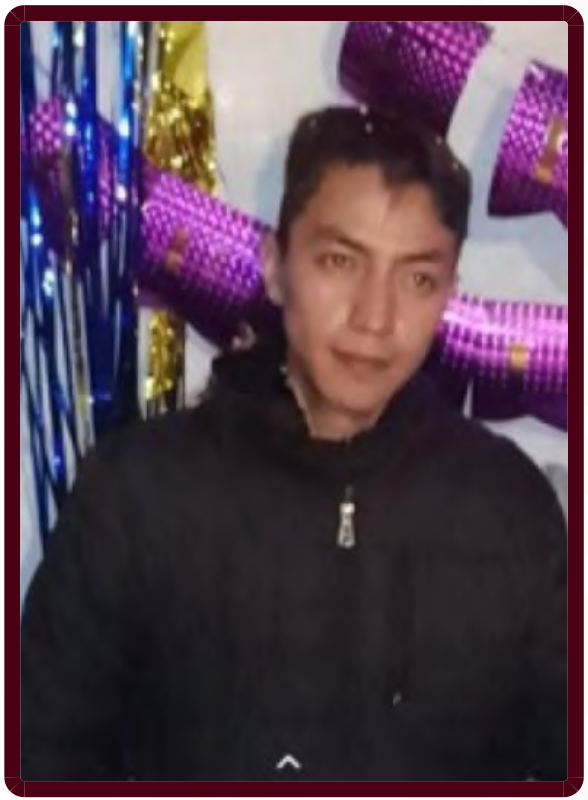

ALERTA NACIONAL

FICHA DE BÚSQUEDA DE PERSONA DESAPARECIDA

ALFREDO ADAN RAMIREZ CASTRO
Folio Único de Identificación
FI26-11F347CA5-589B-4B10-87AA-F9A847A79769

Edad al momento de la desaparición: 23 **Edad Actual:** 23
Lugar de nacimiento: PUEBLA
Sexo: HOMBRE **Genero:** MASCULINO
Nacionalidad: MEXICANA **¿Habla español?:** SI
Idioma o lengua indígena: SIN DATO **Discapacidad:** NO
Fecha de hechos: 05/05/2026 **Hora de hechos:** 16:00 **Fecha de percato:** 05/05/2026 **Hora de percato:** 16:00
Lugar de los hechos: ESTADO: PUEBLA , MUNICIPIO: PUEBLA

DATOS	
Características físicas:	complexion: delgada, cara: ovalado, color de la piel: blanco, cabello: castaño oscuro corto liso, ojos: cafés medianos, nariz: recta, boca: mediana, labios: delgados, estatura: 170cm
Señas particulares:	cicatriz ubicada en la frente
Prendas de vestir:	SIN DATO
Autoridades Competentes:	COMISIÓN DE BÚSQUEDA DE PERSONAS DEL ESTADO DE PUEBLA.
Carpeta de investigación:	CBP-203/2026

La información que se visualiza de la persona desaparecida o no localizada, es recibida e integrada por las autoridades de la Federación y de las Entidades Federativas competentes, por lo que cualquier información que se visualice, puede ser con la autoridad de origen.

Si tienes información que ayude a la localización de alguna Persona Desaparecida o No Localizada, comunicate desde México al número telefónico 800 028 7783 o WhatsApp 55 1309 9024 y proporciona toda la información que tengas.

Gobierno de México | Gobernación | CNB Comisión Nacional de Búsqueda

ALERTA NACIONAL



FICHA DE BÚSQUEDA DE PERSONA DESAPARECIDA

ANGEL ENRIQUE QUIROZ INZUNZA
Folio Único de Identificación
FI26-195FF269C-9164-4A6D-AC92-082CD6467E17

Edad al momento de la desaparición: 30 **Edad Actual:** 30
Lugar de nacimiento: SINALOA
Sexo: HOMBRE **Genero:** MASCULINO
Nacionalidad: MEXICANA **¿Habla español?:** SI
Idioma o lengua indígena: SIN DATO **Discapacidad:** NO
Fecha de hechos: 04/03/2026 **Hora de hechos:** 17:00 **Fecha de percato:** 04/03/2026 **Hora de percato:** 17:00
Lugar de los hechos: ESTADO: SINALOA , MUNICIPIO: NAVOLATO

DATOS

Características físicas:	complexion: delgada, cara: cuadrado, color de la piel: moreno, cabello: negro corto liso, ojos: cafés medianos, boca: pequeña, labios: medianos, estatura: 169cm, peso: 70kg
Señas particulares:	la imagen de un chip en el cuello lado derecho, la imagen de una culebra en el antebrazo izquierdo y en el antebrazo derecho un corazon.
Prendas de vestir:	pantalón color: negro
Autoridades Competentes:	FISCALÍA GENERAL DEL ESTADO DE SINALOA.
Carpeta de investigación:	CLN/FEDFP/2909/2026

La información que se visualiza de la persona desaparecida o no localizada, es recibida e integrada por las autoridades de la Federación y de las Entidades Federativas competentes, por lo que cualquier información que se visualice, puede ser con la autoridad de origen.

Si tienes información que ayude a la localización de alguna Persona Desaparecida o No Localizada, comunicate desde México al número telefónico 800 028 7783 o WhatsApp 55 1309 9024 y proporciona toda la información que tengas.

ALERTA NACIONAL

Gobierno de México | Gobernación | CNB Comisión Nacional de Búsqueda

ALERTA NACIONAL



ALERTA NACIONAL

FICHA DE BÚSQUEDA DE PERSONA DESAPARECIDA

ARELY ACOSTA TERRONES
Folio Único de Identificación
FI26-1FB220F39-6444-4A16-93FE-A53C9F26CAC7

Edad al momento de la desaparición: 13 **Edad Actual:** 14
Lugar de nacimiento: TABASCO
Sexo: MUJER **Genero:** FEMENINO
Nacionalidad: MEXICANA **¿Habla español?:** SIN DATO
Idioma o lengua indígena: SIN DATO **Discapacidad:** NO
Fecha de hechos: 12/03/2026 **Hora de hechos:** 12:00 **Fecha de percato:** 12/03/2026 **Hora de percato:** 12:00
Lugar de los hechos: ESTADO: TABASCO , MUNICIPIO: CÁRDENAS

DATOS

Características físicas:	complexion: delgada, cara: ovalado, color de la piel: trigueño, ojos: cafés pequeños, nariz: recta, boca: grande, labios: delgados, estatura: 135cm, peso: 37kg
Señas particulares:	NINGUNA
Prendas de vestir:	SIN DATO
Autoridades Competentes:	COMISIÓN ESTATAL DE BÚSQUEDA DE PERSONAS EN EL ESTADO DE TABASCO.
Carpeta de investigación:	CI-FEIDDP-AA-25/2026

La información que se visualiza de la persona desaparecida o no localizada, es recibida e integrada por las autoridades de la Federación y de las Entidades Federativas competentes, por lo que cualquier información que se visualice, puede ser con la autoridad de origen.

Si tienes información que ayude a la localización de alguna Persona Desaparecida o No Localizada, comunicate desde México al número telefónico 800 028 7783 o WhatsApp 55 1309 9024 y proporciona toda la información que tengas.

Gobierno de México | Gobernación | CNB Comisión Nacional de Búsqueda

ALERTA NACIONAL



ALERTA NACIONAL

FICHA DE BÚSQUEDA DE PERSONA DESAPARECIDA

ARISTEO ESTRADA PABLO
Folio Único de Identificación
FI26-1F5426F6C-9AE5-44C8-8B2A-DC4E00E1E5D9

Edad al momento de la desaparición: 30 **Edad Actual:** 30
Lugar de nacimiento: VERACRUZ
Sexo: HOMBRE **Genero:** MASCULINO
Nacionalidad: MEXICANA **¿Habla español?:** SI
Idioma o lengua indígena: SIN DATO **Discapacidad:** NO
Fecha de hechos: 01/05/2026 **Hora de hechos:** 20:00 **Fecha de percato:** 01/05/2026 **Hora de percato:** 20:00
Lugar de los hechos: ESTADO: VERACRUZ , MUNICIPIO: EMILIANO ZAPATA

DATOS

Características físicas:	complexion: mediana, cara: ovalado, color de la piel: blanco, cabello: castaño claro corto liso, ojos: cafés medianos, nariz: achatada, boca: grande, labios: gruesos, estatura: 157cm, peso: 62kg
Señas particulares:	tatuaje hombro izquierdo un leon
Prendas de vestir:	SIN DATO
Autoridades Competentes:	FISCALÍA GENERAL DEL ESTADO DE VERACRUZ DE IGNACIO DE LA LLAVE.
Carpeta de investigación:	XAL/FIM/FEADPD/113/2026

La información que se visualiza de la persona desaparecida o no localizada, es recibida e integrada por las autoridades de la Federación y de las Entidades Federativas competentes, por lo que cualquier información que se visualice, puede ser con la autoridad de origen.

Si tienes información que ayude a la localización de alguna Persona Desaparecida o No Localizada, comunicate desde México al número telefónico 800 028 7783 o WhatsApp 55 1309 9024 y proporciona toda la información que tengas.

Gobierno de México | Gobernación | CNB Comisión Nacional de Búsqueda

ALERTA NACIONAL



ALERTA NACIONAL

FICHA DE BÚSQUEDA DE PERSONA DESAPARECIDA

AVELINO ALEJANDRO VILLA RAMIREZ
Folio Único de Identificación
FI26-155E13602-98F1-46B4-8B59-7FDFE43E716E

Edad al momento de la desaparición: 32 **Edad Actual:** 32
Lugar de nacimiento: MICHOACAN
Sexo: HOMBRE **Genero:** MASCULINO
Nacionalidad: MEXICANA **¿Habla español?:** SI
Idioma o lengua indígena: SIN DATO **Discapacidad:** NO
Fecha de hechos: 21/05/2026 **Hora de hechos:** 18:00 **Fecha de percato:** 21/05/2026 **Hora de percato:** 18:00
Lugar de los hechos: ESTADO: MICHOACAN , MUNICIPIO: MORELIA

DATOS

Características físicas:	complexion: delgada, cara: ovalado, color de la piel: moreno, cabello: castaño oscuro corto liso, ojos: cafés medianos, estatura: 175cm, peso: 70kg
Señas particulares:	perforacion en ambos oidos
Prendas de vestir:	SIN DATO
Autoridades Competentes:	FISCALÍA GENERAL DEL ESTADO DE MICHOACÁN.
Carpeta de investigación:	FEPD/22232/2026

La información que se visualiza de la persona desaparecida o no localizada, es recibida e integrada por las autoridades de la Federación y de las Entidades Federativas competentes, por lo que cualquier información que se visualice, puede ser con la autoridad de origen.

Si tienes información que ayude a la localización de alguna Persona Desaparecida o No Localizada, comunicate desde México al número telefónico 800 028 7783 o WhatsApp 55 1309 9024 y proporciona toda la información que tengas.

Gobierno de México | Gobernación | CNB

ALERTA NACIONAL



ALERTA NACIONAL

FICHA DE BÚSQUEDA DE PERSONA DESAPARECIDA

CARLOS ALEJANDRO DOMINGUEZ HERNANDEZ
Folio Único de Identificación
FI26-1BCF60166-C3FC-4155-A786-196279E0F84E

Edad al momento de la desaparición: 37 **Edad Actual:** 37
Lugar de nacimiento: JALISCO
Sexo: HOMBRE **Genero:** MASCULINO
Nacionalidad: MEXICANA **¿Habla español?:** SI
Idioma o lengua indígena: SIN DATO **Discapacidad:** NO
Fecha de hechos: 06/02/2026 **Hora de hechos:** 08:20 **Fecha de percato:** 06/02/2026 **Hora de percato:** 08:20
Lugar de los hechos: ESTADO: JALISCO , MUNICIPIO: ARANDAS

DATOS	
Características físicas:	complexion: delgada, cara: ovalado, color de la piel: blanco, ojos: cafés medianos, boca: mediana, labios: medianos, estatura: 170cm, peso: 70kg
Señas particulares:	tatuaje en ambos hombros tenia las imagenes de dos caras de comedia en la izquierda la triste y en la derecha la feliz, tatuaje en la parte superior del pecho en el lado derecho tiene los numeros cuatro dos puntos veinte (420), debajo de los numeros tiene la leyenda tiri vive, tatuaje en el pecho de lado izquierdo tiene la leyenda maria antonia, tatuaje en el brazo derecho en la parte externa la imagen de la santa muerte, tatuaje en el antebrazo derecho cara externa el nombre de keilin, en cara interna del mismo el nombre arlyn, tatuaje en el brazo izquierdo en la cara externa tiene una c con el numero 3, tatuaje en el antebrazo izquierdo en cara externa tiene el nombre marjorie
Prendas de vestir:	camisa, chamarra color: negro, pantalón color: cafe, tenis color: negro
Autoridades Competentes:	FISCALÍA GENERAL DEL ESTADO DE JALISCO.
Carpeta de investigación:	31254/2026

La información que se visualiza de la persona desaparecida o no localizada, es recibida e integrada por las autoridades de la Federación y de las Entidades Federativas competentes, por lo que cualquier información que se visualice, puede ser con la autoridad de origen.

ALERTA NACIONAL



FICHA DE BÚSQUEDA DE PERSONA DESAPARECIDA

CARLOS HUMBERTO MEDINA GARCIA
Folio Único de Identificación
FI26-12CE25278-19DB-4E8A-AA46-5E284E72C900

Edad al momento de la desaparición: 33 **Edad Actual:** 33
Lugar de nacimiento: SINALOA
Sexo: HOMBRE **Genero:** MASCULINO **Nombre Social:** SIN PSEUDONIMO
Nacionalidad: MEXICANA **¿Habla español?:** SI
Idioma o lengua indígena: SIN DATO **Discapacidad:** NO
Fecha de hechos: 09/05/2026 **Hora de hechos:** 04:00 **Fecha de percato:** 09/05/2026 **Hora de percato:** 04:05
Lugar de los hechos: ESTADO: SINALOA , MUNICIPIO: CULIACÁN

DATOS

Características físicas:	complexion: mediana, cara: ovalado, color de la piel: moreno, cabello: negro corto liso, ojos: cafés pequeños, nariz: recta, boca: mediana, labios: medianos, estatura: 170cm, peso: 80kg
Señas particulares:	cicatriz en la oreja izquierda de 6cm aprox
Prendas de vestir:	SIN DATO
Autoridades Competentes:	COMISIÓN ESTATAL DE BÚSQUEDA DE PERSONAS EN EL ESTADO DE SINALOA.
Carpeta de investigación:	CLN/FEDFP/6359/2026/CI

La información que se visualiza de la persona desaparecida o no localizada, es recibida e integrada por las autoridades de la Federación y de las Entidades Federativas competentes, por lo que cualquier información que se visualice, puede ser con la autoridad de origen.

Si tienes información que ayude a la localización de alguna Persona Desaparecida o No Localizada, comunicate desde México al número telefónico 800 028 7783 o WhatsApp 55 1309 9024 y proporciona toda la información que tengas.

Gobierno de México | Gobernación | CNB Comisión Nacional de Búsqueda

ALERTA NACIONAL



FICHA DE BÚSQUEDA DE PERSONA DESAPARECIDA

DIEGO SANCHEZ MORENO
Folio Único de Identificación
FI26-175A9C9D1-CCDB-4938-AD0F-A07E77059527

Edad al momento de la desaparición: 24 **Edad Actual:** 24
Lugar de nacimiento: CHIAPAS
Sexo: HOMBRE **Genero:** MASCULINO
Nacionalidad: MEXICANA **¿Habla español?:** SI
Idioma o lengua indígena: SIN DATO **Discapacidad:** NO
Fecha de hechos: 23/05/2026 **Hora de hechos:** 22:00 **Fecha de percato:** 23/05/2026 **Hora de percato:** 22:30
Lugar de los hechos: ESTADO: CHIAPAS , MUNICIPIO: SUCHIATE

DATOS

Características físicas:	complexion: mediana, cara: ovalado, color de la piel: moreno, cabello: castaño oscuro largo crespo, ojos: cafés medianos, nariz: recta, boca: pequeña, labios: delgados, estatura: 160cm, peso: 70kg
Señas particulares:	cicatriz en la frente
Prendas de vestir:	SIN DATO
Autoridades Competentes:	COMISIÓN ESTATAL DE BÚSQUEDA DE PERSONAS DEL ESTADO DE CHIAPAS.
Carpeta de investigación:	01S/CEBP/274/2026

La información que se visualiza de la persona desaparecida o no localizada, es recibida e integrada por las autoridades de la Federación y de las Entidades Federativas competentes, por lo que cualquier información que se visualice, puede ser con la autoridad de origen.

Si tienes información que ayude a la localización de alguna Persona Desaparecida o No Localizada, comunicate desde México al número telefónico 800 028 7783 o WhatsApp 55 1309 9024 y proporciona toda la información que tengas.

ALERTA NACIONAL

Gobierno de México | Gobernación | CNB Comisión Nacional de Búsqueda

ALERTA NACIONAL



FICHA DE BÚSQUEDA DE PERSONA DESAPARECIDA

EDDER RIGOBERTO ROBLERO GUZMAN
Folio Único de Identificación
FI26-1C040E428-3642-4025-8D72-6D7861ECC5A8

Edad al momento de la desaparición: 28 **Edad Actual:** 30
Lugar de nacimiento: CHIAPAS
Sexo: HOMBRE **Genero:** MASCULINO
Nacionalidad: MEXICANA **¿Habla español?:** SI
Idioma o lengua indígena: SIN DATO **Discapacidad:** NO
Fecha de hechos: 19/06/2024 **Hora de hechos:** 18:00 **Fecha de percato:** 19/06/2024 **Hora de percato:** 18:00
Lugar de los hechos: ESTADO: CHIAPAS , MUNICIPIO: ANGEL ALBINO CORZO

DATOS

Características físicas:	complexion: robusta, cara: redondo, color de la piel: moreno, cabello: negro corto liso, ojos: negros medianos, nariz: recta, boca: mediana, labios: medianos, estatura: 160cm, peso: 70kg
Señas particulares:	en el brazo derecho de aproximadamente 5 centimetros, un diente quebrado
Prendas de vestir:	SIN DATO
Autoridades Competentes:	FISCALÍA GENERAL DEL ESTADO DE CHIAPAS.
Carpeta de investigación:	C.I. 0007-101-3003-2025

La información que se visualiza de la persona desaparecida o no localizada, es recibida e integrada por las autoridades de la Federación y de las Entidades Federativas competentes, por lo que cualquier información que se visualice, puede ser con la autoridad de origen.

Si tienes información que ayude a la localización de alguna Persona Desaparecida o No Localizada, comunicate desde México al número telefónico 800 028 7783 o WhatsApp 55 1309 9024 y proporciona toda la información que tengas.

ALERTA NACIONAL

Gobierno de México | Gobernación | CNB Comisión Nacional de Búsqueda

ALERTA NACIONAL



ALERTA NACIONAL

FICHA DE BÚSQUEDA DE PERSONA DESAPARECIDA

EDUARDO MEDRANO CARRANSA
Folio Único de Identificación
FI26-1087ADCBE-D4E2-40FE-A13D-5CA6A3A4BDEF

Edad al momento de la desaparición: 43 **Edad Actual:** 43
Lugar de nacimiento: SINALOA
Sexo: HOMBRE **Genero:** MASCULINO **Nombre Social:** SIN PSEUDONIMO
Nacionalidad: MEXICANA **¿Habla español?:** SI
Idioma o lengua indígena: SIN DATO **Discapacidad:** NO
Fecha de hechos: 21/05/2026 **Hora de hechos:** 14:30 **Fecha de percato:** 21/05/2026 **Hora de percato:** 15:30
Lugar de los hechos: ESTADO: SINALOA , MUNICIPIO: CULIACÁN

DATOS

Características físicas:	complexion: delgada, cara: ovalado, color de la piel: moreno, cabello: negro corto ondulado, ojos: cafés grandes, nariz: recta, boca: grande, labios: gruesos, estatura: 178cm, peso: 70kg
Señas particulares:	lunar en la cara en el lado izquierdo color claro
Prendas de vestir:	SIN DATO
Autoridades Competentes:	COMISIÓN ESTATAL DE BÚSQUEDA DE PERSONAS EN EL ESTADO DE SINALOA.
Carpeta de investigación:	CLN/FEDFP/6345/2026/CI

La información que se visualiza de la persona desaparecida o no localizada, es recibida e integrada por las autoridades de la Federación y de las Entidades Federativas competentes, por lo que cualquier información que se visualice, puede ser con la autoridad de origen.

Si tienes información que ayude a la localización de alguna Persona Desaparecida o No Localizada, comunicate desde México al número telefónico 800 028 7783 o WhatsApp 55 1309 9024 y proporciona toda la información que tengas.

Gobierno de México | Gobernación | CNB Comisión Nacional de Búsqueda

ALERTA NACIONAL



ALERTA NACIONAL

FICHA DE BÚSQUEDA DE PERSONA DESAPARECIDA

EDWIN DASAHEL RAMIREZ GALAVIZ
Folio Único de Identificación
FI26-141A22511-CD0D-497F-924B-5351E86ED025

Edad al momento de la desaparición: 17 **Edad Actual:** 17
Lugar de nacimiento: COAHUILA
Sexo: HOMBRE **Genero:** MASCULINO
Nacionalidad: MEXICANA **¿Habla español?:** SI
Idioma o lengua indígena: SIN DATO **Discapacidad:** NO
Fecha de hechos: 22/05/2026 **Hora de hechos:** 09:00 **Fecha de percato:** 22/05/2026 **Hora de percato:** 11:00
Lugar de los hechos: ESTADO: COAHUILA , MUNICIPIO: MONCLOVA

DATOS

Características físicas:	complexion: delgada, cara: ovalado, ojos: cafés grandes, nariz: alomada, labios: delgados, estatura: 165cm, peso: 55kg
Señas particulares:	un tatuaje en el pecho con el nombre de juany , 1 tatuaje en en lado izquierdo con el nombre de gustavo, tatuaje en la mano por el dedo pulgar en mano izquierda con la letra p
Prendas de vestir:	SIN DATO
Autoridades Competentes:	COMISIÓN NACIONAL DE BÚSQUEDA.
Carpeta de investigación:	

La información que se visualiza de la persona desaparecida o no localizada, es recibida e integrada por las autoridades de la Federación y de las Entidades Federativas competentes, por lo que cualquier información que se visualice, puede ser con la autoridad de origen.

Si tienes información que ayude a la localización de alguna Persona Desaparecida o No Localizada, comunicate desde México al número telefónico 800 028 7783 o WhatsApp 55 1309 9024 y proporciona toda la información que tengas.

Gobierno de México | Gobernación | CNB Comisión Nacional de Búsqueda

ALERTA NACIONAL



FICHA DE BÚSQUEDA DE PERSONA DESAPARECIDA

EVA YAMILETH ACOSTA TERRONES
Folio Único de Identificación
FI26-19E6BBDFF-3B73-4170-9C3B-B02452628AFB

Edad al momento de la desaparición: 15 **Edad Actual:** 15
Lugar de nacimiento: TABASCO
Sexo: MUJER **Genero:** FEMENINO
Nacionalidad: MEXICANA **¿Habla español?:** SI
Idioma o lengua indígena: SIN DATO **Discapacidad:** NO
Fecha de hechos: 12/03/2026 **Hora de hechos:** 12:00 **Fecha de percato:** 12/03/2026 **Hora de percato:** 12:00
Lugar de los hechos: ESTADO: TABASCO , MUNICIPIO: CÁRDENAS

DATOS

Características físicas:	complexion: robusta, cara: ovalado, color de la piel: trigueño, cabello: negro largo liso, ojos: cafés medianos, nariz: alomada, boca: grande, labios: delgados, estatura: 155cm, peso: 60kg
Señas particulares:	NINGUNA
Prendas de vestir:	SIN DATO
Autoridades Competentes:	COMISIÓN ESTATAL DE BÚSQUEDA DE PERSONAS EN EL ESTADO DE TABASCO.
Carpeta de investigación:	CI-FEIDDP-AA-25/2026

La información que se visualiza de la persona desaparecida o no localizada, es recibida e integrada por las autoridades de la Federación y de las Entidades Federativas competentes, por lo que cualquier información que se visualice, puede ser con la autoridad de origen.

Si tienes información que ayude a la localización de alguna Persona Desaparecida o No Localizada, comunicate desde México al número telefónico 800 028 7783 o WhatsApp 55 1309 9024 y proporciona toda la información que tengas.

ALERTA NACIONAL

Gobierno de México | Gobernación | CNB Comisión Nacional de Búsqueda

ALERTA NACIONAL



FICHA DE BÚSQUEDA DE PERSONA DESAPARECIDA

ISAIAS ESTALIN MEZA CAYETANO
Folio Único de Identificación
FI26-1176DCD4C-96E0-4367-A949-F1C824FFBBAF

Edad al momento de la desaparición: 40 **Edad Actual:** 40
Lugar de nacimiento: MORELOS
Sexo: HOMBRE **Genero:** MASCULINO
Nacionalidad: MEXICANA **¿Habla español?:** SI
Idioma o lengua indígena: SIN DATO **Discapacidad:** SI
Fecha de hechos: 15/04/2026 **Hora de hechos:** 13:00 **Fecha de percato:** 15/04/2026 **Hora de percato:** 13:00
Lugar de los hechos: ESTADO: MORELOS , MUNICIPIO: TEMIXCO

DATOS

Características físicas:	complexion: delgada, cara: ovalado, color de la piel: moreno, cabello: entrecano largo no recuerda, ojos: cafés medianos, nariz: achatada, boca: mediana, labios: gruesos, estatura: 160cm, peso: 65kg
Señas particulares:	cicatriz por cirugia en alguno de los tobillos
Prendas de vestir:	SIN DATO
Autoridades Competentes:	FISCALÍA GENERAL DEL ESTADO DE MORELOS.
Carpeta de investigación:	FEDFPM/72/2026

La información que se visualiza de la persona desaparecida o no localizada, es recibida e integrada por las autoridades de la Federación y de las Entidades Federativas competentes, por lo que cualquier información que se visualice, puede ser con la autoridad de origen.

Si tienes información que ayude a la localización de alguna Persona Desaparecida o No Localizada, comunicate desde México al número telefónico 800 028 7783 o WhatsApp 55 1309 9024 y proporciona toda la información que tengas.

ALERTA NACIONAL

Gobierno de México | Gobernación | CNB

ALERTA NACIONAL



ALERTA NACIONAL

FICHA DE BÚSQUEDA DE PERSONA DESAPARECIDA

JOSE ANGEL GORDILLO REA
Folio Único de Identificación
FI26-11A5EEB7C-05F5-42C3-A38B-968173AE31BC

Edad al momento de la desaparición: 44 **Edad Actual:** 44
Lugar de nacimiento: MICHOACAN
Sexo: HOMBRE **Genero:** MASCULINO
Nacionalidad: MEXICANA **¿Habla español?:** SI
Idioma o lengua indígena: SIN DATO **Discapacidad:** NO
Fecha de hechos: 28/03/2026 **Hora de hechos:** 10:00 **Fecha de percato:** 28/03/2026 **Hora de percato:** 10:00
Lugar de los hechos: ESTADO: MICHOACAN , MUNICIPIO: LA PIEDAD

DATOS

Características físicas:	complexion: delgada, cara: ovalado, color de la piel: moreno, cabello: negro corto liso, ojos: cafés medianos, boca: pequeña, labios: delgados, estatura: 180cm, peso: 75kg
Señas particulares:	tatuaje ubicado en el brazo derecho con la figura de un corazon
Prendas de vestir:	botas color: negro, pantalón color: azul
Autoridades Competentes:	FISCALÍA GENERAL DEL ESTADO DE MICHOACÁN.
Carpeta de investigación:	FRLP/22061/2026

La información que se visualiza de la persona desaparecida o no localizada, es recibida e integrada por las autoridades de la Federación y de las Entidades Federativas competentes, por lo que cualquier información que se visualice, puede ser con la autoridad de origen.

Si tienes información que ayude a la localización de alguna Persona Desaparecida o No Localizada, comunicate desde México al número telefónico 800 028 7783 o WhatsApp 55 1309 9024 y proporciona toda la información que tengas.

Gobierno de México | Gobernación | CNB Comisión Nacional de Búsqueda

ALERTA NACIONAL



FICHA DE BÚSQUEDA DE PERSONA DESAPARECIDA

JOSE CHRISTIAN MARTINEZ DOMINGUEZ
Folio Único de Identificación
FI26-1FE0818AD-1565-423B-8BB2-47054334B78C

Edad al momento de la desaparición: 31 **Edad Actual:** 31
Lugar de nacimiento: MORELOS
Sexo: HOMBRE **Genero:** MASCULINO
Nacionalidad: MEXICANA **¿Habla español?:** SI
Idioma o lengua indígena: SIN DATO **Discapacidad:** NO
Fecha de hechos: 02/03/2026 **Hora de hechos:** 12:45 **Fecha de percato:** 02/03/2026 **Hora de percato:** 17:23
Lugar de los hechos: ESTADO: MORELOS , MUNICIPIO: CUERNAVACA

DATOS

Características físicas:	complexion: mediana, color de la piel: trigueño, ojos: cafés medianos, estatura: 180cm
Señas particulares:	tatuaje en brazo derecho sin recordar la figura, tatuaje en brazo izquierdo tipo greca con la figura de un escorpion, tatuaje en cara interna del antebrazo derecho sin recordar que figura sea, tatuaje en antebrazo izquierdo del rostro de una mujer tipo oriental, cicatriz en brazo derecho
Prendas de vestir:	bermuda color: beige, camiseta color: blanco, zapatos color: blanco/negro
Autoridades Competentes:	FISCALÍA GENERAL DEL ESTADO DE MORELOS.
Carpeta de investigación:	FEDFPM/29/2026

La información que se visualiza de la persona desaparecida o no localizada, es recibida e integrada por las autoridades de la Federación y de las Entidades Federativas competentes, por lo que cualquier información que se visualice, puede ser con la autoridad de origen.

Si tienes información que ayude a la localización de alguna Persona Desaparecida o No Localizada, comunicate desde México al número telefónico 800 028 7783 o WhatsApp 55 1309 9024 y proporciona toda la información que tengas.

ALERTA NACIONAL

Gobierno de México | Gobernación | CNB Comisión Nacional de Búsqueda

ALERTA NACIONAL



FICHA DE BÚSQUEDA DE PERSONA DESAPARECIDA

JOSE IVAN VARGAS FLORES
Folio Único de Identificación
FI26-1A28E1848-16DC-421F-9D05-35D2822BC637

Edad al momento de la desaparición: 39 **Edad Actual:** 39
Lugar de nacimiento: MORELOS
Sexo: HOMBRE **Genero:** MASCULINO
Nacionalidad: MEXICANA **¿Habla español?:** SI
Idioma o lengua indígena: SIN DATO **Discapacidad:** NO
Fecha de hechos: 28/02/2026 **Hora de hechos:** 22:30 **Fecha de percato:** 31/03/2026 **Hora de percato:** 09:00
Lugar de los hechos: ESTADO: MORELOS , MUNICIPIO: CUERNAVACA

DATOS

Características físicas:	complexion: mediana, cara: ovalado, color de la piel: moreno, cabello: negro corto ondulado, ojos: cafés medianos, nariz: achatada, boca: mediana, labios: medianos, estatura: 160cm, peso: 95kg
Señas particulares:	cicatriz debajo del labio
Prendas de vestir:	SIN DATO
Autoridades Competentes:	FISCALÍA GENERAL DEL ESTADO DE MORELOS.
Carpeta de investigación:	SC01/3061/2026

La información que se visualiza de la persona desaparecida o no localizada, es recibida e integrada por las autoridades de la Federación y de las Entidades Federativas competentes, por lo que cualquier información que se visualice, puede ser con la autoridad de origen.

Si tienes información que ayude a la localización de alguna Persona Desaparecida o No Localizada, comunicate desde México al número telefónico 800 028 7783 o WhatsApp 55 1309 9024 y proporciona toda la información que tengas.

ALERTA NACIONAL

Gobierno de México | Gobernación | CNB Comisión Nacional de Búsqueda

ALERTA NACIONAL



ALERTA NACIONAL

FICHA DE BÚSQUEDA DE PERSONA DESAPARECIDA

JUAN ANTONIO CUELLAR RAMOS
Folio Único de Identificación
FI26-10AE1825B-F733-4B37-B97C-9060B8033385

Edad al momento de la desaparición: 43 **Edad Actual:** 43
Lugar de nacimiento: JALISCO
Sexo: HOMBRE **Genero:** MASCULINO
Nacionalidad: MEXICANA **¿Habla español?:** SI
Idioma o lengua indígena: SIN DATO **Discapacidad:** NO
Fecha de hechos: 11/04/2026 **Hora de hechos:** 20:30 **Fecha de percato:** 11/04/2026 **Hora de percato:** 20:30
Lugar de los hechos: ESTADO: JALISCO , MUNICIPIO: TONALÁ

DATOS

Características físicas:	complexion: robusta, cara: redondo, color de la piel: blanco, cabello: negro corto ondulado, ojos: cafés medianos, nariz: recta, boca: pequeña, labios: delgados, estatura: 176cm, peso: 80kg
Señas particulares:	manchas rojizas en la piel en todo el cuerpo por pellizcos
Prendas de vestir:	SIN DATO
Autoridades Competentes:	FISCALÍA GENERAL DEL ESTADO DE JALISCO.
Carpeta de investigación:	30783/2026

La información que se visualiza de la persona desaparecida o no localizada, es recibida e integrada por las autoridades de la Federación y de las Entidades Federativas competentes, por lo que cualquier información que se visualice, puede ser con la autoridad de origen.

Si tienes información que ayude a la localización de alguna Persona Desaparecida o No Localizada, comunicate desde México al número telefónico 800 028 7783 o WhatsApp 55 1309 9024 y proporciona toda la información que tengas.

ALERTA NACIONAL



FICHA DE BÚSQUEDA DE PERSONA DESAPARECIDA

JUAN MORENO ESTRADA
Folio Único de Identificación
FI26-1804BEAF5-1311-4531-890F-6417A9D52D88

Edad al momento de la desaparición: 63 **Edad Actual:** 63
Lugar de nacimiento: MICHOACAN
Sexo: HOMBRE **Genero:** MASCULINO
Nacionalidad: MEXICANA **¿Habla español?:** SIN DATO
Idioma o lengua indígena: SIN DATO **Discapacidad:** NO
Fecha de hechos: 21/05/2026 **Hora de hechos:** 04:45 **Fecha de percato:** 21/05/2026 **Hora de percato:** 04:45
Lugar de los hechos: ESTADO: MICHOACAN , MUNICIPIO: MORELIA

DATOS

Características físicas:	complexion: delgada, cara: ovalado, color de la piel: moreno, cabello: cano corto crespo, ojos: cafés medianos, nariz: recta, boca: mediana, labios: medianos, estatura: 170cm, peso: 70kg
Señas particulares:	mezquino en su mano derecha
Prendas de vestir:	camisa color: negro/blanco, pantalón color: azul, sudadera color: gris
Autoridades Competentes:	FISCALÍA GENERAL DEL ESTADO DE MICHOACÁN.
Carpeta de investigación:	FEPD/ 21695/2026

La información que se visualiza de la persona desaparecida o no localizada, es recibida e integrada por las autoridades de la Federación y de las Entidades Federativas competentes, por lo que cualquier información que se visualice, puede ser con la autoridad de origen.

Si tienes información que ayude a la localización de alguna Persona Desaparecida o No Localizada, comunicate desde México al número telefónico 800 028 7783 o WhatsApp 55 1309 9024 y proporciona toda la información que tengas.

ALERTA NACIONAL

Gobierno de México | Gobernación | CNB Comisión Nacional de Búsqueda

ALERTA NACIONAL



ALERTA NACIONAL

FICHA DE BÚSQUEDA DE PERSONA DESAPARECIDA

JULIO ALBERTO ESCOBEDO GONZALEZ
Folio Único de Identificación
FI26-125981FF1-D1E0-4CE5-9494-5ACDCB29A109

Edad al momento de la desaparición: 23 **Edad Actual:** 23
Lugar de nacimiento: VERACRUZ
Sexo: HOMBRE **Genero:** MASCULINO
Nacionalidad: MEXICANA **¿Habla español?:** SI
Idioma o lengua indígena: SIN DATO **Discapacidad:** NO
Fecha de hechos: 24/05/2026 **Hora de hechos:** 00:00 **Fecha de percato:** 24/05/2026 **Hora de percato:** 00:00
Lugar de los hechos: ESTADO: VERACRUZ , MUNICIPIO: COLIPA

DATOS

Características físicas:	complexion: delgada, cara: ovalado, color de la piel: moreno, cabello: castaño oscuro corto crespo, ojos: cafés medianos, nariz: recta, boca: mediana, labios: delgados, estatura: 180cm, peso: 78kg
Señas particulares:	tatuaje de color negro, con formas de puas de lambre, localizado em brazo derecho, cara posterior
Prendas de vestir:	SIN DATO
Autoridades Competentes:	FISCALÍA GENERAL DEL ESTADO DE VERACRUZ DE IGNACIO DE LA LLAVE.
Carpeta de investigación:	MTZ/FIM/FEADPD/037/2026

La información que se visualiza de la persona desaparecida o no localizada, es recibida e integrada por las autoridades de la Federación y de las Entidades Federativas competentes, por lo que cualquier información que se visualice, puede ser con la autoridad de origen.

Si tienes información que ayude a la localización de alguna Persona Desaparecida o No Localizada, comunicate desde México al número telefónico 800 028 7783 o WhatsApp 55 1309 9024 y proporciona toda la información que tengas.

Gobierno de México | Gobernación | CNB Comisión Nacional de Búsqueda

ALERTA NACIONAL



FICHA DE BÚSQUEDA DE PERSONA DESAPARECIDA

LUIS ARTURO GUEVARA AGUIAR
Folio Único de Identificación
FI26-1D854353E-3AED-4172-A0DC-604B9542B92E

Edad al momento de la desaparición: 31 **Edad Actual:** 31
Lugar de nacimiento: SINALOA
Sexo: HOMBRE **Genero:** MASCULINO
Nacionalidad: MEXICANA **¿Habla español?:** SI
Idioma o lengua indígena: SIN DATO **Discapacidad:** NO
Fecha de hechos: 23/05/2026 **Hora de hechos:** 12:30 **Fecha de percato:** 23/05/2026 **Hora de percato:** 13:00
Lugar de los hechos: ESTADO: SINALOA , MUNICIPIO: MAZATLÁN

DATOS

Características físicas:	complexion: delgada, cara: ovalado, color de la piel: blanco, cabello: negro corto liso, ojos: verdes pequeños, nariz: recta, boca: grande, labios: medianos, estatura: 170cm, peso: 75kg
Señas particulares:	tatuaje con el nombre katherine en brazo derecho (parte interna). tatuaje con el nombre esthela en brazo izquierdo (parte interna)
Prendas de vestir:	SIN DATO
Autoridades Competentes:	FISCALÍA GENERAL DEL ESTADO DE SINALOA.
Carpeta de investigación:	MAZTL/FEDFP/4628/2026/CI.

La información que se visualiza de la persona desaparecida o no localizada, es recibida e integrada por las autoridades de la Federación y de las Entidades Federativas competentes, por lo que cualquier información que se visualice, puede ser con la autoridad de origen.

Si tienes información que ayude a la localización de alguna Persona Desaparecida o No Localizada, comunicate desde México al número telefónico 800 028 7783 o WhatsApp 55 1309 9024 y proporciona toda la información que tengas.

ALERTA NACIONAL

Gobierno de México | Gobernación | CNB Comisión Nacional de Búsqueda

ALERTA NACIONAL



ALERTA NACIONAL

FICHA DE BÚSQUEDA DE PERSONA DESAPARECIDA

LUIS ERNESTO ALCALA DEL VALLE
Folio Único de Identificación
FI26-1E7B20A44-CDBB-403D-A2ED-D49FEFAB19A7

Edad al momento de la desaparición: 55 **Edad Actual:** 55
Lugar de nacimiento: BAJA CALIFORNIA
Sexo: HOMBRE **Genero:** MASCULINO
Nacionalidad: MEXICANA **¿Habla español?:** SI
Idioma o lengua indígena: SIN DATO **Discapacidad:** NO
Fecha de hechos: 13/05/2026 **Hora de hechos:** 18:00 **Fecha de percato:** 14/05/2026 **Hora de percato:** 12:00
Lugar de los hechos: ESTADO: BAJA CALIFORNIA , MUNICIPIO: SAN QUINTÍN

DATOS

Características físicas:	complexion: robusta, cara: ovalado, color de la piel: moreno, cabello: castaño oscuro corto liso, nariz: recta, boca: mediana, labios: medianos, estatura: 163cm
Señas particulares:	tipo cirugia, en abdomen
Prendas de vestir:	SIN DATO
Autoridades Competentes:	COMISIÓN ESTATAL DE BÚSQUEDA DE PERSONAS DEL ESTADO DE BAJA CALIFORNIA.
Carpeta de investigación:	0201-2026-01656/NAC

La información que se visualiza de la persona desaparecida o no localizada, es recibida e integrada por las autoridades de la Federación y de las Entidades Federativas competentes, por lo que cualquier información que se visualice, puede ser con la autoridad de origen.

Si tienes información que ayude a la localización de alguna Persona Desaparecida o No Localizada, comunicate desde México al número telefónico 800 028 7783 o WhatsApp 55 1309 9024 y proporciona toda la información que tengas.

Gobierno de México | Gobernación | CNB Comisión Nacional de Búsqueda

ALERTA NACIONAL



FICHA DE BÚSQUEDA DE PERSONA DESAPARECIDA

NANCI MONSERRATH LOPEZ LOPEZ
Folio Único de Identificación
FI26-19BB9028A-8930-4DD5-98DB-E896252A6B92

Edad al momento de la desaparición: 14 **Edad Actual:** 14
Lugar de nacimiento: CHIAPAS
Sexo: MUJER **Genero:** FEMENINO
Nacionalidad: MEXICANA **¿Habla español?:** SI
Idioma o lengua indígena: SIN DATO **Discapacidad:** NO
Fecha de hechos: 19/05/2026 **Hora de hechos:** 06:20 **Fecha de percato:** 19/05/2026 **Hora de percato:** 06:20
Lugar de los hechos: ESTADO: CHIAPAS , MUNICIPIO: LAS MARGARITAS

DATOS

Características físicas:	complexion: robusta, cara: redondo, color de la piel: moreno, cabello: negro mediano liso, ojos: negros grandes, nariz: achatada, boca: grande, labios: gruesos, estatura: 140cm, peso: 55kg
Señas particulares:	NINGUNA
Prendas de vestir:	blusa, pantiblusa, bluson color: negro, pants color: azul
Autoridades Competentes:	FISCALÍA GENERAL DEL ESTADO DE CHIAPAS.
Carpeta de investigación:	0097-052-1009-2026

La información que se visualiza de la persona desaparecida o no localizada, es recibida e integrada por las autoridades de la Federación y de las Entidades Federativas competentes, por lo que cualquier información que se visualice, puede ser con la autoridad de origen.

Si tienes información que ayude a la localización de alguna Persona Desaparecida o No Localizada, comunicate desde México al número telefónico 800 028 7783 o WhatsApp 55 1309 9024 y proporciona toda la información que tengas.

ALERTA NACIONAL

Gobierno de México | Gobernación | CNB Comisión Nacional de Búsqueda

ALERTA NACIONAL



ALERTA NACIONAL

FICHA DE BÚSQUEDA DE PERSONA DESAPARECIDA

OSCAR MATEOS CRUZ
Folio Único de Identificación
FI26-1B8D9FF22-9C6C-4ECA-8844-2CBCCC3F7969

Edad al momento de la desaparición: 48 **Edad Actual:** 49
Lugar de nacimiento: VERACRUZ
Sexo: HOMBRE **Genero:** MASCULINO **Nombre Social:** NINGUNO
Nacionalidad: MEXICANA **¿Habla español?:** SI
Idioma o lengua indígena: SIN DATO **Discapacidad:** NO
Fecha de hechos: 09/04/2026 **Hora de hechos:** 09:30 **Fecha de percato:** 09/04/2026 **Hora de percato:** 09:30
Lugar de los hechos: ESTADO: VERACRUZ , MUNICIPIO: ATOYAC

DATOS

Características físicas:	complexion: delgada, cara: ovalado, color de la piel: moreno, cabello: entrecano corto liso, ojos: cafés pequeños, nariz: recta, boca: mediana, labios: delgados, estatura: 165cm, peso: 65kg
Señas particulares:	cicatriz en la ceja izquierda
Prendas de vestir:	SIN DATO
Autoridades Competentes:	FISCALÍA GENERAL DEL ESTADO DE VERACRUZ DE IGNACIO DE LA LLAVE.
Carpeta de investigación:	VER/FIM/FEADPD/113/2026

La información que se visualiza de la persona desaparecida o no localizada, es recibida e integrada por las autoridades de la Federación y de las Entidades Federativas competentes, por lo que cualquier información que se visualice, puede ser con la autoridad de origen.

Si tienes información que ayude a la localización de alguna Persona Desaparecida o No Localizada, comunicate desde México al número telefónico 800 028 7783 o WhatsApp 55 1309 9024 y proporciona toda la información que tengas.

Gobierno de México | Gobernación | CNB Comisión Nacional de Búsqueda

ALERTA NACIONAL

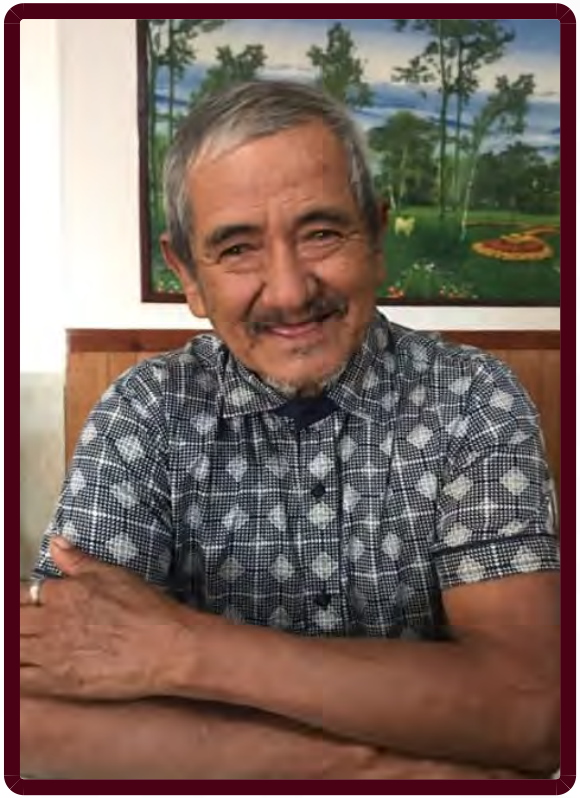

ALERTA NACIONAL

FICHA DE BÚSQUEDA DE PERSONA DESAPARECIDA

RANULFO JIMENEZ DUQUE
Folio Único de Identificación
FI26-18F910307-7F03-4077-8FB0-E9B49AB42C8D

Edad al momento de la desaparición: 75 **Edad Actual:** 77
Lugar de nacimiento: MORELOS
Sexo: HOMBRE **Genero:** MASCULINO **Nombre Social:** RAFAEL
Nacionalidad: MEXICANA **¿Habla español?:** SI
Idioma o lengua indígena: SIN DATO **Discapacidad:** SI
Fecha de hechos: 23/09/2024 **Hora de hechos:** 04:00 **Fecha de percato:** 23/09/2024 **Hora de percato:** 09:00
Lugar de los hechos: ESTADO: MORELOS , MUNICIPIO: JIUTEPEC

DATOS

Características físicas:	complexion: mediana, cara: ovalado, color de la piel: moreno, cabello: cano corto liso, ojos: cafés pequeños, boca: mediana, labios: delgados, estatura: 164cm, peso: 60kg
Señas particulares:	lunar de color negro en el gluteo derecho , lunar de color negro en el gluteo derecho , una cicatriz de una cirujia en la parte baja de la espalda , uno de los dedos indices del pie se encuentra un poco alzado y en bolita , ausencia de dentadura por la edad , lunar de color negro en el gluteo derecho , lunar de color negro en el gluteo derecho , una cicatriz de una cirujia en la parte baja de la espalda , uno de los dedos indices del pie se encuentra un poco alzado y en bolita , ausencia de dentadura por la edad
Prendas de vestir:	bermuda color: verde, camiseta color: blanco, chamarra color: rojo
Autoridades Competentes:	FISCALÍA GENERAL DEL ESTADO DE MORELOS.
Carpeta de investigación:	FEDFPM/250/2024

La información que se visualiza de la persona desaparecida o no localizada, es recibida e integrada por las autoridades de la Federación y de las Entidades Federativas competentes, por lo que cualquier información que se visualice, puede ser con la autoridad de origen.

Si tienes información que ayude a la localización de alguna Persona Desaparecida o No Localizada, comunicate desde México al número telefónico 800 028 7783 o WhatsApp 55 1309 9024 y proporciona toda la información que tengas.

ALERTA NACIONAL



FICHA DE BÚSQUEDA DE PERSONA DESAPARECIDA

RICARDO BENJAMIN BUTRON ELIZALDE
Folio Único de Identificación
FI26-11C7B1B2E-C2A4-48DD-AF99-E80CA9A91B74

Edad al momento de la desaparición: 34 **Edad Actual:** 35
Lugar de nacimiento: MORELOS
Sexo: HOMBRE **Genero:** MASCULINO
Nacionalidad: MEXICANA **¿Habla español?:** SI
Idioma o lengua indígena: SIN DATO **Discapacidad:** NO
Fecha de hechos: 02/03/2026 **Hora de hechos:** 11:30 **Fecha de percato:** 02/03/2026 **Hora de percato:** 17:30
Lugar de los hechos: ESTADO: MORELOS , MUNICIPIO: CUERNAVACA

DATOS	
Características físicas:	complexion: robusta, color de la piel: moreno, ojos: cafés medianos, estatura: 165cm
Señas particulares:	NINGUNA
Prendas de vestir:	pantalón color: cafe, playera color: azul rey, zapatos color: negro
Autoridades Competentes:	FISCALÍA GENERAL DEL ESTADO DE MORELOS.
Carpeta de investigación:	FEDFPM/29/2026

La información que se visualiza de la persona desaparecida o no localizada, es recibida e integrada por las autoridades de la Federación y de las Entidades Federativas competentes, por lo que cualquier información que se visualice, puede ser con la autoridad de origen.

Si tienes información que ayude a la localización de alguna Persona Desaparecida o No Localizada, comunicate desde México al número telefónico 800 028 7783 o WhatsApp 55 1309 9024 y proporciona toda la información que tengas.

ALERTA NACIONAL



FICHA DE BÚSQUEDA DE PERSONA DESAPARECIDA

RODRIGO RUIZ SOTELO
Folio Único de Identificación
FI26-10930A619-B08A-438F-9543-3142166EB2F3

Edad al momento de la desaparición: 47 **Edad Actual:** 47
Lugar de nacimiento: MORELOS
Sexo: HOMBRE **Genero:** MASCULINO
Nacionalidad: MEXICANA **¿Habla español?:** SI
Idioma o lengua indígena: SIN DATO **Discapacidad:** NO
Fecha de hechos: 02/04/2026 **Hora de hechos:** 13:00 **Fecha de percato:** 03/04/2026 **Hora de percato:** 17:50
Lugar de los hechos: ESTADO: MORELOS , MUNICIPIO: CUERNAVACA

DATOS	
Características físicas:	complexion: mediana, cara: ovalado, color de la piel: moreno, cabello: negro corto ondulado, nariz: recta, boca: mediana, estatura: 169cm, peso: 70kg
Señas particulares:	cicatriz entre las cejas de 2 cm, cicatriz en la mejilla izquierda de aprox 15 cm
Prendas de vestir:	SIN DATO
Autoridades Competentes:	FISCALÍA GENERAL DEL ESTADO DE MORELOS.
Carpeta de investigación:	FEDFPM/55/2026

La información que se visualiza de la persona desaparecida o no localizada, es recibida e integrada por las autoridades de la Federación y de las Entidades Federativas competentes, por lo que cualquier información que se visualice, puede ser con la autoridad de origen.

Si tienes información que ayude a la localización de alguna Persona Desaparecida o No Localizada, comunicate desde México al número telefónico 800 028 7783 o WhatsApp 55 1309 9024 y proporciona toda la información que tengas.

Gobierno de México | Gobernación | CNB Comisión Nacional de Búsqueda

ALERTA NACIONAL



FICHA DE BÚSQUEDA DE PERSONA DESAPARECIDA

XIMENA GUADALUPE RUIZ MONTES
Folio Único de Identificación
FI26-1F9196450-6D02-4A78-B14E-C8C7EEA546D7

Edad al momento de la desaparición: 12 **Edad Actual:** 12
Lugar de nacimiento: CHIAPAS
Sexo: MUJER **Genero:** FEMENINO
Nacionalidad: MEXICANA **¿Habla español?:** SI
Idioma o lengua indígena: SIN DATO **Discapacidad:** NO
Fecha de hechos: 19/05/2026 **Hora de hechos:** 20:00 **Fecha de percato:** 19/05/2026 **Hora de percato:** 20:00
Lugar de los hechos: ESTADO: CHIAPAS , MUNICIPIO: MAPASTEPEC

DATOS

Características físicas:	complexion: robusta, cara: ovalado, color de la piel: moreno, cabello: negro corto liso, ojos: negros medianos, nariz: achatada, boca: mediana, labios: delgados, estatura: 168cm, peso: 70kg
Señas particulares:	lunar tipo mancha en la rodilla derecha.
Prendas de vestir:	SIN DATO
Autoridades Competentes:	FISCALÍA GENERAL DEL ESTADO DE CHIAPAS.
Carpeta de investigación:	0168-051-0716-2026

La información que se visualiza de la persona desaparecida o no localizada, es recibida e integrada por las autoridades de la Federación y de las Entidades Federativas competentes, por lo que cualquier información que se visualice, puede ser con la autoridad de origen.

Si tienes información que ayude a la localización de alguna Persona Desaparecida o No Localizada, comunicate desde México al número telefónico 800 028 7783 o WhatsApp 55 1309 9024 y proporciona toda la información que tengas.

ALERTA NACIONAL

Gobierno de México | Gobernación | CNB Comisión Nacional de Búsqueda

ALERTA NACIONAL



ALERTA NACIONAL

FICHA DE BÚSQUEDA DE PERSONA DESAPARECIDA

ANGELES JIMENEZ ARIAS
Folio Único de Identificación
FI26-107397B88-9EE7-437E-9BC4-FDD2F8A40445

Edad al momento de la desaparición: 14 **Edad Actual:** 14
Lugar de nacimiento: QUINTANA ROO
Sexo: MUJER **Genero:** FEMENINO
Nacionalidad: MEXICANA **¿Habla español?:** SI
Idioma o lengua indígena: SIN DATO **Discapacidad:** NO
Fecha de hechos: 19/05/2026 **Hora de hechos:** 13:10 **Fecha de percato:** 19/05/2026 **Hora de percato:** 16:00
Lugar de los hechos: ESTADO: QUINTANA ROO , MUNICIPIO: SOLIDARIDAD

DATOS

Características físicas:	complexion: mediana, color de la piel: blanco, cabello: castaño claro mediano liso, estatura: 151cm, peso: 50kg
Señas particulares:	cicatriz en la frente
Prendas de vestir:	SIN DATO
Autoridades Competentes:	FISCALÍA GENERAL DEL ESTADO DE QUINTA ROO.
Carpeta de investigación:	FGE/QROO/SOL/05/4270/2026

La información que se visualiza de la persona desaparecida o no localizada, es recibida e integrada por las autoridades de la Federación y de las Entidades Federativas competentes, por lo que cualquier información que se visualice, puede ser con la autoridad de origen.

Si tienes información que ayude a la localización de alguna Persona Desaparecida o No Localizada, comunicate desde México al número telefónico 800 028 7783 o WhatsApp 55 1309 9024 y proporciona toda la información que tengas.

Gobierno de México | Gobernación | CNB Comisión Nacional de Búsqueda

ALERTA NACIONAL



ALERTA NACIONAL

FICHA DE BÚSQUEDA DE PERSONA DESAPARECIDA

ASHLEY YAMILET DOMINGUEZ GARCIA
Folio Único de Identificación
FI26-1FF5FBD93-66D8-49AC-BD74-8AAA5547317A

Edad al momento de la desaparición: 13 **Edad Actual:** 13
Lugar de nacimiento: VERACRUZ
Sexo: MUJER **Genero:** FEMENINO **Nombre Social:** NINGUNO
Nacionalidad: MEXICANA **¿Habla español?:** SI
Idioma o lengua indígena: SIN DATO **Discapacidad:** NO
Fecha de hechos: 22/05/2026 **Hora de hechos:** 10:35 **Fecha de percato:** 22/05/2026 **Hora de percato:** 10:35
Lugar de los hechos: ESTADO: VERACRUZ , MUNICIPIO: EMILIANO ZAPATA

DATOS

Características físicas:	complexion: delgada, cara: ovalado, color de la piel: blanco, cabello: castaño claro mediano liso, ojos: cafés pequeños, nariz: recta, boca: pequeña, labios: delgados, estatura: 160cm, peso: 55kg
Señas particulares:	tiene brakets
Prendas de vestir:	SIN DATO
Autoridades Competentes:	FISCALÍA GENERAL DEL ESTADO DE VERACRUZ DE IGNACIO DE LA LLAVE.
Carpeta de investigación:	ABC/FIM/FEADPD/116/2026

La información que se visualiza de la persona desaparecida o no localizada, es recibida e integrada por las autoridades de la Federación y de las Entidades Federativas competentes, por lo que cualquier información que se visualice, puede ser con la autoridad de origen.

Si tienes información que ayude a la localización de alguna Persona Desaparecida o No Localizada, comunicate desde México al número telefónico 800 028 7783 o WhatsApp 55 1309 9024 y proporciona toda la información que tengas.

ALERTA NACIONAL

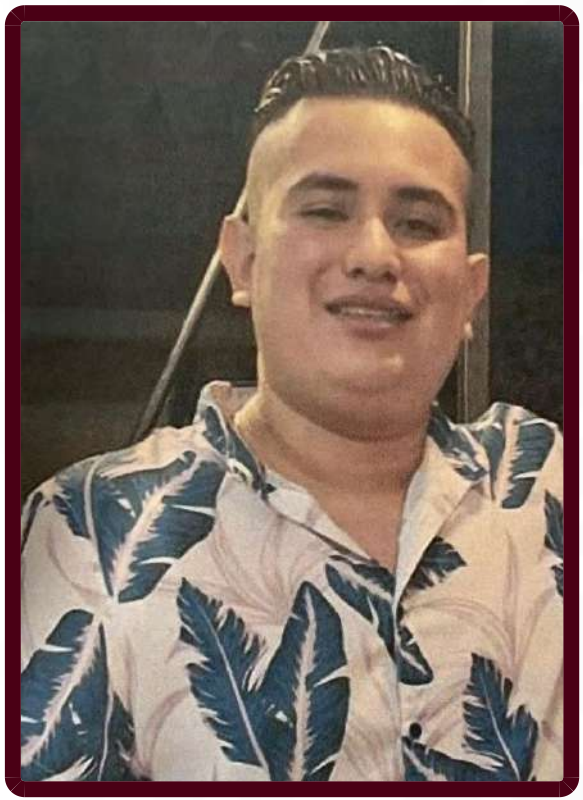

FICHA DE BÚSQUEDA DE PERSONA DESAPARECIDA

BRAULIO ENZASTIGA LAGOS
Folio Único de Identificación
FI26-1DDC998FC-592F-4C49-BFCB-A7939BF0E9FA

Edad al momento de la desaparición: 24 **Edad Actual:** 24
Lugar de nacimiento: VERACRUZ
Sexo: HOMBRE **Genero:** MASCULINO
Nacionalidad: MEXICANA **¿Habla español?:** SI
Idioma o lengua indígena: SIN DATO **Discapacidad:** NO
Fecha de hechos: 22/05/2026 **Hora de hechos:** 17:00 **Fecha de percato:** 22/05/2026 **Hora de percato:** 17:00
Lugar de los hechos: ESTADO: VERACRUZ , MUNICIPIO: MARIANO ESCOBEDO

DATOS

Características físicas:	complexion: robusta, cara: redondo, color de la piel: blanco, cabello: negro corto crespo, ojos: cafés medianos, nariz: recta, boca: mediana, labios: medianos, estatura: 170cm, peso: 85kg
Señas particulares:	tiene tatuajes en los brazos; tiene varios tatuajes tiene un san judas tadeo de color negro de aproxim 20 cm, una pantera de color negro de aproxm. 20 cm, tres cruces en la muñeca
Prendas de vestir:	SIN DATO
Autoridades Competentes:	FISCALÍA GENERAL DEL ESTADO DE VERACRUZ DE IGNACIO DE LA LLAVE.
Carpeta de investigación:	ORZ/FIM/FEADPD/43/2026

La información que se visualiza de la persona desaparecida o no localizada, es recibida e integrada por las autoridades de la Federación y de las Entidades Federativas competentes, por lo que cualquier información que se visualice, puede ser con la autoridad de origen.

Si tienes información que ayude a la localización de alguna Persona Desaparecida o No Localizada, comunicate desde México al número telefónico 800 028 7783 o WhatsApp 55 1309 9024 y proporciona toda la información que tengas.

ALERTA NACIONAL



FICHA DE BÚSQUEDA DE PERSONA DESAPARECIDA

CARLOS AVILEZ PACHECO
Folio Único de Identificación
FI26-12D2F2AFD-0167-49D2-9575-0CA31B8D0587

Edad al momento de la desaparición: 33 **Edad Actual:** 33
Lugar de nacimiento: MORELOS
Sexo: HOMBRE **Genero:** MASCULINO
Nacionalidad: MEXICANA **¿Habla español?:** SI
Idioma o lengua indígena: SIN DATO **Discapacidad:** NO
Fecha de hechos: 11/04/2026 **Hora de hechos:** 17:00 **Fecha de percato:** 11/04/2026 **Hora de percato:** 17:00
Lugar de los hechos: ESTADO: MORELOS , MUNICIPIO: XOCHITEPEC

DATOS

Características físicas:	complexion: mediana, color de la piel: moreno, cabello: negro mediano liso, ojos: cafés medianos, nariz: alomada, boca: mediana, labios: gruesos, estatura: 160cm, peso: 75kg
Señas particulares:	cicatriz en rodilla derecha por ciruga
Prendas de vestir:	SIN DATO
Autoridades Competentes:	FISCALÍA GENERAL DEL ESTADO DE MORELOS.
Carpeta de investigación:	FEDFPM/85/2026

La información que se visualiza de la persona desaparecida o no localizada, es recibida e integrada por las autoridades de la Federación y de las Entidades Federativas competentes, por lo que cualquier información que se visualice, puede ser con la autoridad de origen.

Si tienes información que ayude a la localización de alguna Persona Desaparecida o No Localizada, comunicate desde México al número telefónico 800 028 7783 o WhatsApp 55 1309 9024 y proporciona toda la información que tengas.

Gobierno de México | Gobernación | CNB

ALERTA NACIONAL

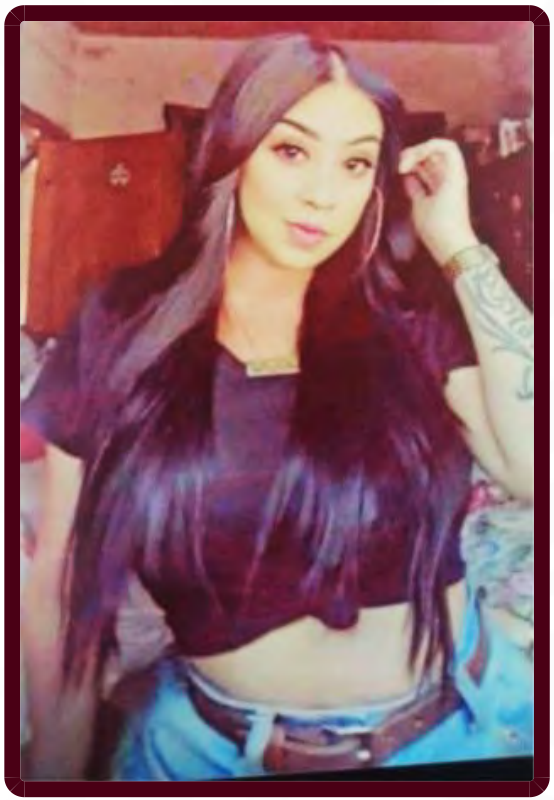

ALERTA NACIONAL

FICHA DE BÚSQUEDA DE PERSONA DESAPARECIDA

CIELO TONANTZIN GONZALEZ FONSECA
Folio Único de Identificación
FI26-15D91B5EA-D2B7-4A66-B3D8-86F701B484F2

Edad al momento de la desaparición: 23 **Edad Actual:** 30
Lugar de nacimiento: JALISCO
Sexo: MUJER **Genero:** FEMENINO
Nacionalidad: MEXICANA **¿Habla español?:** SI
Idioma o lengua indígena: SIN DATO **Discapacidad:** NO
Fecha de hechos: 24/09/2019 **Hora de hechos:** 14:00 **Fecha de percato:** 24/09/2019 **Hora de percato:** 14:00
Lugar de los hechos: ESTADO: JALISCO , MUNICIPIO: ENCARNACIÓN DE DÍAZ

DATOS

Características físicas:	complexion: robusta, cara: ovalado, cabello: negro largo liso, ojos: cafés grandes, nariz: recta, boca: grande, labios: gruesos, estatura: 148cm, peso: 60kg
Señas particulares:	un lunar abultado en la espalda de lado izquierdo de aprox medio centimetro, en el antebrazo derecho apellido fonseca al lado de este la fecha 25 de abril de 1969, en la canilla anterior izquierda una rosa con tinta negra, en la espalda del lado derecho manchas de piel de leopardo mas orientado al hombro en color narnja y negro, una flor roja que inicia en la cadera del lado derecho y continua como una guia por la espalda hasta la pierna del lado izquierdo
Prendas de vestir:	blusa, pantiblusa, bluson, saco, shorts
Autoridades Competentes:	FISCALÍA GENERAL DEL ESTADO DE JALISCO.
Carpeta de investigación:	37180/2019

La información que se visualiza de la persona desaparecida o no localizada, es recibida e integrada por las autoridades de la Federación y de las Entidades Federativas competentes, por lo que cualquier información que se visualice, puede ser con la autoridad de origen.

Si tienes información que ayude a la localización de alguna Persona Desaparecida o No Localizada, comunicate desde México al número telefónico 800 028 7783 o WhatsApp 55 1309 9024 y proporciona toda la información que tengas.

Gobierno de México | Gobernación | CNB Comisión Nacional de Búsqueda

ALERTA NACIONAL



ALERTA NACIONAL

FICHA DE BÚSQUEDA DE PERSONA DESAPARECIDA

EFRAIN HERNANDEZ MORENO
Folio Único de Identificación
FI26-1B222DEFB-F757-451E-BA79-4D31D90FEBA9

Edad al momento de la desaparición: 16 **Edad Actual:** 16
Lugar de nacimiento: QUINTANA ROO
Sexo: HOMBRE **Genero:** MASCULINO
Nacionalidad: MEXICANA **¿Habla español?:** SI
Idioma o lengua indígena: SIN DATO **Discapacidad:** NO
Fecha de hechos: 24/05/2026 **Hora de hechos:** 09:40 **Fecha de percato:** 24/05/2026 **Hora de percato:** 09:45
Lugar de los hechos: ESTADO: QUINTANA ROO , MUNICIPIO: SOLIDARIDAD

DATOS

Características físicas:	complexion: delgada, color de la piel: moreno, cabello: negro corto liso, estatura: 160cm, peso: 60kg
Señas particulares:	cicatriz en el pecho y espalda baja
Prendas de vestir:	SIN DATO
Autoridades Competentes:	FISCALÍA GENERAL DEL ESTADO DE QUINTA ROO.
Carpeta de investigación:	FGE/QROO/SOL/05/4413/2026

La información que se visualiza de la persona desaparecida o no localizada, es recibida e integrada por las autoridades de la Federación y de las Entidades Federativas competentes, por lo que cualquier información que se visualice, puede ser con la autoridad de origen.

Si tienes información que ayude a la localización de alguna Persona Desaparecida o No Localizada, comunicate desde México al número telefónico 800 028 7783 o WhatsApp 55 1309 9024 y proporciona toda la información que tengas.

Gobierno de México | Gobernación | CNB Comisión Nacional de Búsqueda

ALERTA NACIONAL



ALERTA NACIONAL

FICHA DE BÚSQUEDA DE PERSONA DESAPARECIDA

EMMANUEL MARTINEZ CERVANTES
Folio Único de Identificación
FI26-1FD403707-862E-4B52-890E-AF1D6BDFEEF5

Edad al momento de la desaparición: 24 **Edad Actual:** 27
Lugar de nacimiento: JALISCO
Sexo: HOMBRE **Genero:** MASCULINO
Nacionalidad: MEXICANA **¿Habla español?:** SIN DATO
Idioma o lengua indígena: SIN DATO **Discapacidad:** NO
Fecha de hechos: 02/04/2023 **Hora de hechos:** 23:00 **Fecha de percato:** 02/04/2023 **Hora de percato:** 23:59
Lugar de los hechos: ESTADO: JALISCO , MUNICIPIO: ENCARNACIÓN DE DÍAZ

DATOS

Características físicas:	complexion: delgada, cara: redondo, color de la piel: moreno, cabello: negro corto crespo, ojos: cafés grandes, nariz: recta, boca: mediana, labios: delgados, estatura: 173cm, peso: 75kg
Señas particulares:	cicatrices en las piernas, lunar en la parte baja de la espalda, orejas perforadas, dentadura desalinada, cicatrices en las piernas, lunar en la parte baja de la espalda, orejas perforadas, dentadura desalinada, lunar en la ingle lado izquierdo
Prendas de vestir:	pantalón color: negro, playera color: negro, verde olivo, tenis color: negro
Autoridades Competentes:	COMISIÓN NACIONAL DE BÚSQUEDA.
Carpeta de investigación:	

La información que se visualiza de la persona desaparecida o no localizada, es recibida e integrada por las autoridades de la Federación y de las Entidades Federativas competentes, por lo que cualquier información que se visualice, puede ser con la autoridad de origen.

Si tienes información que ayude a la localización de alguna Persona Desaparecida o No Localizada, comunicate desde México al número telefónico 800 028 7783 o WhatsApp 55 1309 9024 y proporciona toda la información que tengas.

ALERTA NACIONAL



FICHA DE BÚSQUEDA DE PERSONA DESAPARECIDA

ERIK JOVANNI SANTOS DIAZ
Folio Único de Identificación
FI26-1B956AB52-4E90-403D-9032-75FAEB3D33DE

Edad al momento de la desaparición: 33 **Edad Actual:** 33
Lugar de nacimiento: TABASCO
Sexo: HOMBRE **Genero:** MASCULINO
Nacionalidad: MEXICANA **¿Habla español?:** SI
Idioma o lengua indígena: SIN DATO **Discapacidad:** NO
Fecha de hechos: 14/03/2026 **Hora de hechos:** 16:30 **Fecha de percato:** 14/03/2026 **Hora de percato:** 16:30
Lugar de los hechos: ESTADO: TABASCO , MUNICIPIO: NACAJUCA

DATOS

Características físicas:	complexion: delgada, cara: ovalado, color de la piel: trigueño, ojos: cafés medianos, nariz: recta, boca: mediana, labios: delgados, estatura: 168cm, peso: 70kg
Señas particulares:	piercings en el labio inferior lado izquierdo
Prendas de vestir:	SIN DATO
Autoridades Competentes:	COMISIÓN ESTATAL DE BÚSQUEDA DE PERSONAS EN EL ESTADO DE TABASCO.
Carpeta de investigación:	CI-FEIDDP-BP-43/2026

La información que se visualiza de la persona desaparecida o no localizada, es recibida e integrada por las autoridades de la Federación y de las Entidades Federativas competentes, por lo que cualquier información que se visualice, puede ser con la autoridad de origen.

Si tienes información que ayude a la localización de alguna Persona Desaparecida o No Localizada, comunicate desde México al número telefónico 800 028 7783 o WhatsApp 55 1309 9024 y proporciona toda la información que tengas.

Gobierno de México | Gobernación | CNB Comisión Nacional de Búsqueda

ALERTA NACIONAL



ALERTA NACIONAL

FICHA DE BÚSQUEDA DE PERSONA DESAPARECIDA

ERIK VICENTE MOLINA AZPEITIA
Folio Único de Identificación
FI26-142933FEB-823F-431E-A139-829810045497

Edad al momento de la desaparición: 42 **Edad Actual:** 47
Lugar de nacimiento: JALISCO
Sexo: HOMBRE **Genero:** MASCULINO
Nacionalidad: MEXICANA **¿Habla español?:** SI
Idioma o lengua indígena: SIN DATO **Discapacidad:** NO
Fecha de hechos: 10/07/2021 **Hora de hechos:** 06:30 **Fecha de percato:** 10/07/2021 **Hora de percato:** 06:30
Lugar de los hechos: ESTADO: JALISCO , MUNICIPIO: ENCARNACIÓN DE DÍAZ

DATOS

Características físicas:	complexion: mediana, cara: ovalado, color de la piel: trigueño, ojos: miel medianos, nariz: achatada, boca: grande, labios: gruesos, estatura: 175cm, peso: 80kg
Señas particulares:	lunar en el labio inferior en forma circular, descalabrada del lado derecho de la nuca
Prendas de vestir:	pantalón color: azul, playera color: azul marino
Autoridades Competentes:	FISCALÍA GENERAL DEL ESTADO DE JALISCO.
Carpeta de investigación:	50160/2025

La información que se visualiza de la persona desaparecida o no localizada, es recibida e integrada por las autoridades de la Federación y de las Entidades Federativas competentes, por lo que cualquier información que se visualice, puede ser con la autoridad de origen.

Si tienes información que ayude a la localización de alguna Persona Desaparecida o No Localizada, comunicate desde México al número telefónico 800 028 7783 o WhatsApp 55 1309 9024 y proporciona toda la información que tengas.

Gobierno de México | Gobernación | CNB Comisión Nacional de Búsqueda

ALERTA NACIONAL



ALERTA NACIONAL

FICHA DE BÚSQUEDA DE PERSONA DESAPARECIDA

GUILLERMO ISRAEL BETANCOURT DURAN
Folio Único de Identificación
FI26-1F1A5767F-7B74-400B-BD0D-3A78500539B8

Edad al momento de la desaparición: 46 **Edad Actual:** 46
Lugar de nacimiento: BAJA CALIFORNIA
Sexo: HOMBRE **Genero:** MASCULINO
Nacionalidad: MEXICANA **¿Habla español?:** SI
Idioma o lengua indígena: SIN DATO **Discapacidad:** NO
Fecha de hechos: 13/05/2026 **Hora de hechos:** 12:00 **Fecha de percato:** 14/05/2026 **Hora de percato:** 12:00
Lugar de los hechos: ESTADO: BAJA CALIFORNIA , MUNICIPIO: MEXICALI

DATOS

Características físicas:	complexion: mediana, cara: redondo, color de la piel: moreno, cabello: castaño oscuro corto liso, ojos: cafés medianos, nariz: recta, boca: mediana, labios: delgados, estatura: 185cm
Señas particulares:	leyenda monserrat en una de sus muñecas.
Prendas de vestir:	SIN DATO
Autoridades Competentes:	COMISIÓN ESTATAL DE BÚSQUEDA DE PERSONAS DEL ESTADO DE BAJA CALIFORNIA.
Carpeta de investigación:	0204-2026-03245/NAC

La información que se visualiza de la persona desaparecida o no localizada, es recibida e integrada por las autoridades de la Federación y de las Entidades Federativas competentes, por lo que cualquier información que se visualice, puede ser con la autoridad de origen.

Si tienes información que ayude a la localización de alguna Persona Desaparecida o No Localizada, comunicate desde México al número telefónico 800 028 7783 o WhatsApp 55 1309 9024 y proporciona toda la información que tengas.

Gobierno de México | Gobernación | CNB

ALERTA NACIONAL



ALERTA NACIONAL

FICHA DE BÚSQUEDA DE PERSONA DESAPARECIDA

JAVIER OCTAVIO MOLINA ASPEITIA
Folio Único de Identificación
FI26-17F9895AD-7C47-48CA-8C99-8493D6F0DF14

Edad al momento de la desaparición: 41 **Edad Actual:** 44
Lugar de nacimiento: JALISCO
Sexo: HOMBRE **Genero:** MASCULINO
Nacionalidad: MEXICANA **¿Habla español?:** SI
Idioma o lengua indígena: SIN DATO **Discapacidad:** NO
Fecha de hechos: 13/12/2022 **Hora de hechos:** 02:00 **Fecha de percato:** 13/12/2022 **Hora de percato:** 02:00
Lugar de los hechos: ESTADO: JALISCO , MUNICIPIO: ENCARNACIÓN DE DÍAZ

DATOS

Características físicas:	complexion: robusta, cara: ovalado, color de la piel: trigueño, ojos: cafés medianos, nariz: achatada, boca: grande, labios: gruesos, estatura: 163cm, peso: 70kg
Señas particulares:	marcas de nacimiento atras de ambas orejas, placa en el pie izquierdo, una virgen de guadalupe en la espalda, el nombre de ma del carmen en el brazo izquierdo, entre otros tatuajes que la denunciante no recuerda
Prendas de vestir:	pantalón, sudadera color: negro, tenis color: blanco
Autoridades Competentes:	FISCALÍA GENERAL DEL ESTADO DE JALISCO.
Carpeta de investigación:	50160/2025

La información que se visualiza de la persona desaparecida o no localizada, es recibida e integrada por las autoridades de la Federación y de las Entidades Federativas competentes, por lo que cualquier información que se visualice, puede ser con la autoridad de origen.

Si tienes información que ayude a la localización de alguna Persona Desaparecida o No Localizada, comunicate desde México al número telefónico 800 028 7783 o WhatsApp 55 1309 9024 y proporciona toda la información que tengas.

Gobierno de México | Gobernación | CNB Comisión Nacional de Búsqueda

ALERTA NACIONAL



ALERTA NACIONAL

FICHA DE BÚSQUEDA DE PERSONA DESAPARECIDA

JENNYFER ALONDRA LOPEZ BARRAGAN
Folio Único de Identificación
FI26-199B4454E-459E-493D-B608-C3CB58E82E08

Edad al momento de la desaparición: 24 **Edad Actual:** 24
Lugar de nacimiento: SINALOA
Sexo: MUJER **Genero:** FEMENINO **Nombre Social:** SIN PSEUDOMINIO
Nacionalidad: MEXICANA **¿Habla español?:** SI
Idioma o lengua indígena: SIN DATO **Discapacidad:** NO
Fecha de hechos: 20/05/2026 **Hora de hechos:** 13:00 **Fecha de percato:** 20/05/2026 **Hora de percato:** 13:30
Lugar de los hechos: ESTADO: SINALOA , MUNICIPIO: MAZATLÁN

DATOS

Características físicas:	complexion: robusta, cara: ovalado, color de la piel: blanco, cabello: negro largo liso, ojos: cafés pequeños, nariz: no recuerda, boca: mediana, labios: delgados, estatura: 160cm, peso: 60kg
Señas particulares:	tatuaje ubicado en la mano izquierda a la altura de la muñeca con la fogura de un gallo en color negro.
Prendas de vestir:	SIN DATO
Autoridades Competentes:	COMISIÓN ESTATAL DE BÚSQUEDA DE PERSONAS EN EL ESTADO DE SINALOA.
Carpeta de investigación:	MAZTL/FEDFP/004553/2026/CI

La información que se visualiza de la persona desaparecida o no localizada, es recibida e integrada por las autoridades de la Federación y de las Entidades Federativas competentes, por lo que cualquier información que se visualice, puede ser con la autoridad de origen.

Si tienes información que ayude a la localización de alguna Persona Desaparecida o No Localizada, comunicate desde México al número telefónico 800 028 7783 o WhatsApp 55 1309 9024 y proporciona toda la información que tengas.

Gobierno de México | Gobernación | CNB Comisión Nacional de Búsqueda

ALERTA NACIONAL



ALERTA NACIONAL

FICHA DE BÚSQUEDA DE PERSONA DESAPARECIDA

JONATHAN MARCELO BRAVO
Folio Único de Identificación
FI26-1B003F6C0-3184-483B-9E9C-805B7A57531A

Edad al momento de la desaparición: 24 **Edad Actual:** 24
Lugar de nacimiento: PUEBLA
Sexo: HOMBRE **Genero:** MASCULINO
Nacionalidad: MEXICANA **¿Habla español?:** SI
Idioma o lengua indígena: SIN DATO **Discapacidad:** NO
Fecha de hechos: 06/05/2026 **Hora de hechos:** 09:30 **Fecha de percato:** 06/05/2026 **Hora de percato:** 09:30
Lugar de los hechos: ESTADO: PUEBLA , MUNICIPIO: CUAYUCA DE ANDRADE

DATOS

Características físicas:	complexion: robusta, cara: redondo, color de la piel: moreno, cabello: negro corto ondulado, ojos: cafés grandes, boca: grande, labios: gruesos, estatura: 180cm
Señas particulares:	cicatriz en la parte posterior de la cabeza
Prendas de vestir:	SIN DATO
Autoridades Competentes:	COMISIÓN DE BÚSQUEDA DE PERSONAS DEL ESTADO DE PUEBLA.
Carpeta de investigación:	CBP-200/2026

La información que se visualiza de la persona desaparecida o no localizada, es recibida e integrada por las autoridades de la Federación y de las Entidades Federativas competentes, por lo que cualquier información que se visualice, puede ser con la autoridad de origen.

Si tienes información que ayude a la localización de alguna Persona Desaparecida o No Localizada, comunicate desde México al número telefónico 800 028 7783 o WhatsApp 55 1309 9024 y proporciona toda la información que tengas.

Gobierno de México | Gobernación | CNB Comisión Nacional de Búsqueda

ALERTA NACIONAL



ALERTA NACIONAL

FICHA DE BÚSQUEDA DE PERSONA DESAPARECIDA

JOSE DANIEL SERRATO DIAZ
Folio Único de Identificación
FI26-1A4DAD8FD-A114-41C4-8AFE-8B120BFCD40C

Edad al momento de la desaparición: 21 **Edad Actual:** 21
Lugar de nacimiento: MICHOACAN
Sexo: HOMBRE **Genero:** MASCULINO
Nacionalidad: MEXICANA **¿Habla español?:** SI
Idioma o lengua indígena: SIN DATO **Discapacidad:** NO
Fecha de hechos: 21/05/2026 **Hora de hechos:** 06:41 **Fecha de percato:** 21/05/2026 **Hora de percato:** 06:41
Lugar de los hechos: ESTADO: MICHOACAN , MUNICIPIO: MORELIA

DATOS

Características físicas:	complexion: robusta, cara: redondo, color de la piel: moreno, cabello: negro corto liso, ojos: cafés pequeños, nariz: recta, boca: grande, labios: gruesos, estatura: 187cm, peso: 75kg
Señas particulares:	cicatriz en la parte trasera del cuello
Prendas de vestir:	SIN DATO
Autoridades Competentes:	FISCALÍA GENERAL DEL ESTADO DE MICHOACÁN.
Carpeta de investigación:	FEPD/22176/2026

La información que se visualiza de la persona desaparecida o no localizada, es recibida e integrada por las autoridades de la Federación y de las Entidades Federativas competentes, por lo que cualquier información que se visualice, puede ser con la autoridad de origen.

Si tienes información que ayude a la localización de alguna Persona Desaparecida o No Localizada, comunicate desde México al número telefónico 800 028 7783 o WhatsApp 55 1309 9024 y proporciona toda la información que tengas.

Gobierno de México | Gobernación | CNB

ALERTA NACIONAL

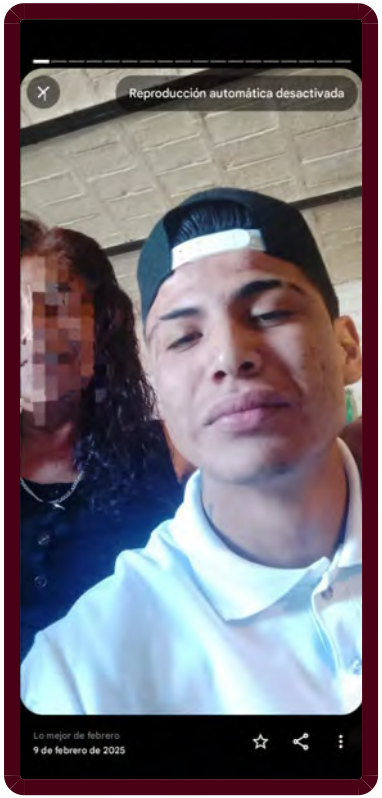

ALERTA NACIONAL

FICHA DE BÚSQUEDA DE PERSONA DESAPARECIDA

JOSE FERNANDO JOAQUIN REYES MARTIN
Folio Único de Identificación
FI26-13F627057-14C1-43F2-AADE-2FCE1273DF67

Edad al momento de la desaparición: 22 **Edad Actual:** 23
Lugar de nacimiento: JALISCO
Sexo: HOMBRE **Genero:** MASCULINO
Nacionalidad: MEXICANA **¿Habla español?:** SI
Idioma o lengua indígena: SIN DATO **Discapacidad:** NO
Fecha de hechos: 12/04/2025 **Hora de hechos:** 20:00 **Fecha de percato:** 12/04/2025 **Hora de percato:** 20:00
Lugar de los hechos: ESTADO: JALISCO , MUNICIPIO: ENCARNACIÓN DE DÍAZ

DATOS	
Características físicas:	complexion: delgada, cara: ovalado, color de la piel: trigueño, cabello: negro corto liso, ojos: cafés medianos, nariz: no recuerda, boca: grande, labios: gruesos, estatura: 176cm, peso: 75kg
Señas particulares:	una cicatriz en la ceja del lado izquierdo, ambos oidos perforados, una cicatriz de quemadura en su mano izquierda en el antebrazo cara interna, entre otras cicatrices las cuales ignora caracteristicas pero fueron causadas por accidente de motocicleta hace aproximadamente 4 años, en el pecho tiene el rostro de un marciano en una nave, en el cuello del lado derecho tiene figuras de diablos con ovejas, en el brazo izquierdo tiene una frase, desconociendo que dicen y el nombre de yazmin
Prendas de vestir:	camisa color: negro, pantalón color: azul marino, tenis color: blanco/verde
Autoridades Competentes:	FISCALÍA GENERAL DEL ESTADO DE JALISCO.
Carpeta de investigación:	24811/2025

La información que se visualiza de la persona desaparecida o no localizada, es recibida e integrada por las autoridades de la Federación y de las Entidades Federativas competentes, por lo que cualquier información que se visualice, puede ser con la autoridad de origen.

Si tienes información que ayude a la localización de alguna Persona Desaparecida o No Localizada, comunicate desde México al número telefónico 800 028 7783 o WhatsApp 55 1309 9024 y proporciona toda la información que tengas.

ALERTA NACIONAL



FICHA DE BÚSQUEDA DE PERSONA DESAPARECIDA

JUAN ENRIQUE ROCHA LOPEZ
Folio Único de Identificación
FI26-190E0EBF7-ACA5-41A2-B5A7-29F7C26BAEE9

Edad al momento de la desaparición: 41 **Edad Actual:** 41
Lugar de nacimiento: SINALOA
Sexo: HOMBRE **Genero:** MASCULINO **Nombre Social:** SIN PSEUDOMINIO
Nacionalidad: MEXICANA **¿Habla español?:** SI
Idioma o lengua indígena: SIN DATO **Discapacidad:** NO
Fecha de hechos: 09/05/2026 **Hora de hechos:** 19:30 **Fecha de percato:** 10/05/2026 **Hora de percato:** 18:30
Lugar de los hechos: ESTADO: SINALOA , MUNICIPIO: MAZATLÁN

DATOS

Características físicas:	complexion: delgada, cara: no recuerda, color de la piel: moreno, cabello: castaño oscuro corto ondulado, ojos: miel pequeños, nariz: no recuerda, boca: mediana, labios: medianos, estatura: 166cm, peso: 70kg
Señas particulares:	lunar ubicado en la mejilla derecha.
Prendas de vestir:	SIN DATO
Autoridades Competentes:	COMISIÓN ESTATAL DE BÚSQUEDA DE PERSONAS EN EL ESTADO DE SINALOA.
Carpeta de investigación:	MAZTL/FEDFP/004408/2026/CI

La información que se visualiza de la persona desaparecida o no localizada, es recibida e integrada por las autoridades de la Federación y de las Entidades Federativas competentes, por lo que cualquier información que se visualice, puede ser con la autoridad de origen.

Si tienes información que ayude a la localización de alguna Persona Desaparecida o No Localizada, comunicate desde México al número telefónico 800 028 7783 o WhatsApp 55 1309 9024 y proporciona toda la información que tengas.

Gobierno de México | Gobernación | CNB Comisión Nacional de Búsqueda

ALERTA NACIONAL



FICHA DE BÚSQUEDA DE PERSONA DESAPARECIDA

JUAN RAMON GRANADOS GARCES
Folio Único de Identificación
FI26-1A2EEC116-07FB-478E-976E-C9CD25483FFB

Edad al momento de la desaparición: 34 **Edad Actual:** 34
Lugar de nacimiento: SINALOA
Sexo: HOMBRE **Genero:** FEMENINO **Nombre Social:** SIN PSEUDONIMO
Nacionalidad: MEXICANA **¿Habla español?:** SI
Idioma o lengua indígena: SIN DATO **Discapacidad:** NO
Fecha de hechos: 15/05/2026 **Hora de hechos:** 09:18 **Fecha de percato:** 20/05/2026 **Hora de percato:** 08:30
Lugar de los hechos: ESTADO: SINALOA , MUNICIPIO: MAZATLÁN

DATOS

Características físicas:	complexion: delgada, cara: ovalado, color de la piel: moreno, cabello: negro rapado no recuerda, ojos: cafés grandes, nariz: no recuerda, boca: grande, labios: gruesos, estatura: 175cm, peso: 80kg
Señas particulares:	cicatriz ubicada en el lado izquierdo de la espalda de aproximadamente 02 centimetros
Prendas de vestir:	SIN DATO
Autoridades Competentes:	COMISIÓN ESTATAL DE BÚSQUEDA DE PERSONAS EN EL ESTADO DE SINALOA.
Carpeta de investigación:	MAZTL/FEDFP/00485/2026/CI

La información que se visualiza de la persona desaparecida o no localizada, es recibida e integrada por las autoridades de la Federación y de las Entidades Federativas competentes, por lo que cualquier información que se visualice, puede ser con la autoridad de origen.

Si tienes información que ayude a la localización de alguna Persona Desaparecida o No Localizada, comunicate desde México al número telefónico 800 028 7783 o WhatsApp 55 1309 9024 y proporciona toda la información que tengas.

ALERTA NACIONAL

Gobierno de México | Gobernación | CNB Comisión Nacional de Búsqueda

ALERTA NACIONAL



FICHA DE BÚSQUEDA DE PERSONA DESAPARECIDA

JUAN RAMON JASO MURO
Folio Único de Identificación
FI26-17FBD636B-2632-415B-AB48-B26F6062FC9C

Edad al momento de la desaparición: 30 **Edad Actual:** 35
Lugar de nacimiento: JALISCO
Sexo: HOMBRE **Genero:** MASCULINO
Nacionalidad: MEXICANA **¿Habla español?:** SI
Idioma o lengua indígena: SIN DATO **Discapacidad:** NO
Fecha de hechos: 05/09/2020 **Hora de hechos:** 17:00 **Fecha de percato:** 05/09/2020 **Hora de percato:** 17:00
Lugar de los hechos: ESTADO: JALISCO , MUNICIPIO: ENCARNACIÓN DE DÍAZ

DATOS

Características físicas:	, cara: ovalado, color de la piel: trigueño, cabello: castaño oscuro corto liso, ojos: miel pequeños, nariz: achatada, boca: mediana, labios: delgados, estatura: 170cm, peso: 70kg
Señas particulares:	un lunar en la parte de la pantorrilla de 5cm aproximadamente
Prendas de vestir:	chaleco, pantalón, playera, tenis
Autoridades Competentes:	FISCALÍA GENERAL DEL ESTADO DE JALISCO.
Carpeta de investigación:	21818/2026

La información que se visualiza de la persona desaparecida o no localizada, es recibida e integrada por las autoridades de la Federación y de las Entidades Federativas competentes, por lo que cualquier información que se visualice, puede ser con la autoridad de origen.

Si tienes información que ayude a la localización de alguna Persona Desaparecida o No Localizada, comunicate desde México al número telefónico 800 028 7783 o WhatsApp 55 1309 9024 y proporciona toda la información que tengas.

ALERTA NACIONAL

Gobierno de México | Gobernación | CNB Comisión Nacional de Búsqueda

ALERTA NACIONAL



FICHA DE BÚSQUEDA DE PERSONA DESAPARECIDA

KYRIATH ADRIANA CERVANTES GOVEA
Folio Único de Identificación
FI26-1196C78B0-0DF5-4E86-88AB-F3D824A76061

Edad al momento de la desaparición: 23 **Edad Actual:** 23
Lugar de nacimiento: SINALOA
Sexo: MUJER **Genero:** FEMENINO **Nombre Social:** SIN PSEUDONIMO
Nacionalidad: MEXICANA **¿Habla español?:** SI
Idioma o lengua indígena: SIN DATO **Discapacidad:** NO
Fecha de hechos: 12/05/2026 **Hora de hechos:** 14:00 **Fecha de percato:** 12/05/2026 **Hora de percato:** 14:00
Lugar de los hechos: ESTADO: SINALOA , MUNICIPIO: CULIACÁN

DATOS

Características físicas:	complexion: delgada, cara: ovalado, color de la piel: moreno, cabello: castaño oscuro largo ondulado, ojos: cafés medianos, nariz: recta, boca: mediana, labios: medianos, estatura: 175cm, peso: 70kg
Señas particulares:	en el tobillo izquierdo dibujo de un corazon
Prendas de vestir:	SIN DATO
Autoridades Competentes:	COMISIÓN ESTATAL DE BÚSQUEDA DE PERSONAS EN EL ESTADO DE SINALOA.
Carpeta de investigación:	CLN/FEDFP/006250/2026/C.

La información que se visualiza de la persona desaparecida o no localizada, es recibida e integrada por las autoridades de la Federación y de las Entidades Federativas competentes, por lo que cualquier información que se visualice, puede ser con la autoridad de origen.

Si tienes información que ayude a la localización de alguna Persona Desaparecida o No Localizada, comunicate desde México al número telefónico 800 028 7783 o WhatsApp 55 1309 9024 y proporciona toda la información que tengas.

ALERTA NACIONAL

Gobierno de México | Gobernación | CNB Comisión Nacional de Búsqueda

ALERTA NACIONAL



ALERTA NACIONAL

FICHA DE BÚSQUEDA DE PERSONA DESAPARECIDA

LUIS GUILLERMO GARCIA POPOCA
Folio Único de Identificación
FI26-142200AC3-A4BF-43B5-9DDC-656D0C5CDE63

Edad al momento de la desaparición: 21 **Edad Actual:** 24
Lugar de nacimiento: MORELOS
Sexo: HOMBRE **Genero:** MASCULINO
Nacionalidad: MEXICANA **¿Habla español?:** SI
Idioma o lengua indígena: SIN DATO **Discapacidad:** NO
Fecha de hechos: 02/05/2023 **Hora de hechos:** 09:00 **Fecha de percato:** 15/04/2026 **Hora de percato:** 09:00
Lugar de los hechos: ESTADO: MORELOS , MUNICIPIO: XOCHITEPEC

DATOS	
Características físicas:	complexion: delgada, cara: ovalado, color de la piel: moreno, cabello: castaño oscuro corto liso, ojos: cafés medianos, nariz: achatada, boca: mediana, labios: delgados, estatura: 167cm, peso: 70kg
Señas particulares:	cicatriz en la espalda por quemadura, lunar entre la nariz y el ojo derecho , tatuaje en el cuello con la leyenda solo dios puede juzgarme , tatuaje en el cuello de lado derecho con la leyenda daniel , tatuaje en el lado derecho del pecho con la leyenda lucia, tatuaje del lado izquierdo del pecho con la leyenda meylu a , tatuaje en el centro del pecho la imagen de la santa muerte , tatuaje en el brazo derecho de los pies de un bebe , tatuaje en el brazo izquierdo de una escopeta , tatuaje en el lado derecho debjo del ojo de un signo de pesos , tatuaje en los dedos de la mano derecha de uanas letras , cicatriz detras de las orejas por quemadura , dos puntos en los dientes frontales de ceramica , cicatriz en la espalda por quemadura, lunar entre la nariz y el ojo derecho , tatuaje en el cuello con la leyenda solo dios puede juzgarme , tatuaje en el cuello de lado derecho con la leyenda daniel , tatuaje en el lado derecho del pecho con la leyenda lucia, tatuaje del lado izquierdo del pecho con la leyenda meylu a , tatuaje en el centro del pecho la imagen de la santa muerte , tatuaje en el brazo derecho de los pies de un bebe , tatuaje en el brazo izquierdo de una escopeta , tatuaje en el lado derecho debjo del ojo de un signo de pesos , tatuaje en los dedos de la mano derecha de uanas letras , cicatriz detras de las orejas por quemadura , dos puntos en los dientes frontales de ceramica
Prendas de vestir:	playera color: gris
Autoridades Competentes:	FISCALÍA GENERAL DEL ESTADO DE MORELOS.
Carpeta de investigación:	FEDFPM/91/2023

Gobierno de México | Gobernación | CNB Comisión Nacional de Búsqueda

ALERTA NACIONAL



ALERTA NACIONAL

FICHA DE BÚSQUEDA DE PERSONA DESAPARECIDA

MANUEL ANDRADE DIAZ
Folio Único de Identificación
FI26-1A4F68847-62F0-4959-8B26-CE73498272E5

Edad al momento de la desaparición: 35 **Edad Actual:** 35
Lugar de nacimiento: BAJA CALIFORNIA
Sexo: HOMBRE **Genero:** MASCULINO
Nacionalidad: MEXICANA **¿Habla español?:** SI
Idioma o lengua indígena: SIN DATO **Discapacidad:** NO
Fecha de hechos: 13/05/2026 **Hora de hechos:** 12:00 **Fecha de percato:** 13/05/2026 **Hora de percato:** 13:00
Lugar de los hechos: ESTADO: BAJA CALIFORNIA , MUNICIPIO: MEXICALI

DATOS

Características físicas:	complexion: mediana, cara: ovalado, color de la piel: moreno, cabello: castaño oscuro corto liso, ojos: cafés medianos, nariz: recta, boca: mediana, labios: medianos, estatura: 160cm
Señas particulares:	imagen de un aguila de hombro a hombro en la espalda algunas letras a la altura de los nudillos en una de sus manos
Prendas de vestir:	SIN DATO
Autoridades Competentes:	COMISIÓN ESTATAL DE BÚSQUEDA DE PERSONAS DEL ESTADO DE BAJA CALIFORNIA.
Carpeta de investigación:	0202-2026-03163/NAC

La información que se visualiza de la persona desaparecida o no localizada, es recibida e integrada por las autoridades de la Federación y de las Entidades Federativas competentes, por lo que cualquier información que se visualice, puede ser con la autoridad de origen.

Si tienes información que ayude a la localización de alguna Persona Desaparecida o No Localizada, comunicate desde México al número telefónico 800 028 7783 o WhatsApp 55 1309 9024 y proporciona toda la información que tengas.

Gobierno de México | Gobernación | CNB Comisión Nacional de Búsqueda

ALERTA NACIONAL

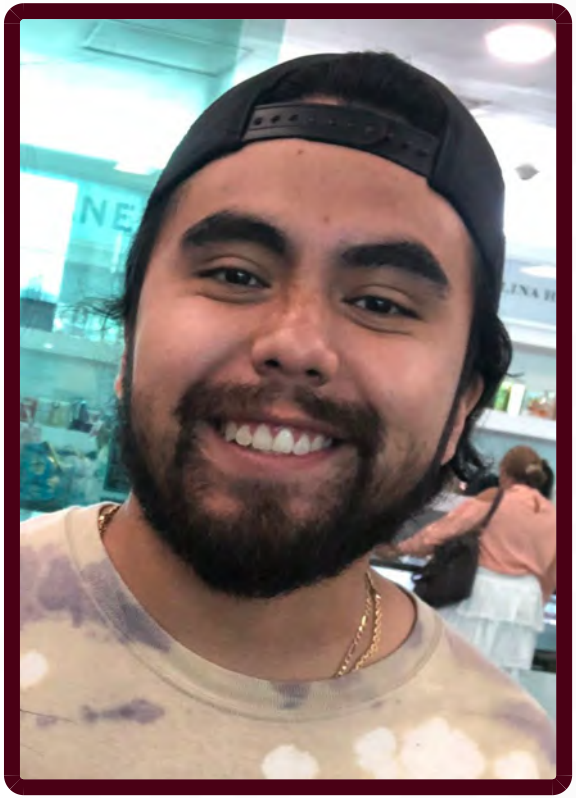

ALERTA NACIONAL

FICHA DE BÚSQUEDA DE PERSONA DESAPARECIDA

MARCO ANTONIO AXEL CABALLERO CRUZ
Folio Único de Identificación
FI26-17D928394-EC23-429F-B733-F3D3D89BF605

Edad al momento de la desaparición: 27 **Edad Actual:** 27
Lugar de nacimiento: QUINTANA ROO
Sexo: HOMBRE **Genero:** MASCULINO
Nacionalidad: MEXICANA **¿Habla español?:** SI
Idioma o lengua indígena: SIN DATO **Discapacidad:** NO
Fecha de hechos: 20/03/2026 **Hora de hechos:** 07:15 **Fecha de percato:** 22/03/2026 **Hora de percato:** 11:00
Lugar de los hechos: ESTADO: QUINTANA ROO , MUNICIPIO: OTHÓN P. BLANCO

DATOS

Características físicas:	complexion: mediana, cara: redondo, color de la piel: moreno, cabello: negro largo lanoso, ojos: cafés pequeños, nariz: achatada, boca: mediana, labios: medianos, estatura: 165cm, peso: 65kg
Señas particulares:	una greca en la ceja derecha
Prendas de vestir:	SIN DATO
Autoridades Competentes:	COMISIÓN LOCAL DE BÚSQUEDA DE PERSONAS EN EL ESTADO DE QUINTANA ROO.
Carpeta de investigación:	FGE/QROO/OPB/03/1545/2026

La información que se visualiza de la persona desaparecida o no localizada, es recibida e integrada por las autoridades de la Federación y de las Entidades Federativas competentes, por lo que cualquier información que se visualice, puede ser con la autoridad de origen.

Si tienes información que ayude a la localización de alguna Persona Desaparecida o No Localizada, comunicate desde México al número telefónico 800 028 7783 o WhatsApp 55 1309 9024 y proporciona toda la información que tengas.

Gobierno de México | Gobernación | CNB Comisión Nacional de Búsqueda

ALERTA NACIONAL



ALERTA NACIONAL

FICHA DE BÚSQUEDA DE PERSONA DESAPARECIDA

MARGARITA GUZMAN VAZQUEZ
Folio Único de Identificación
FI26-1DA2F17BF-94A2-47E6-991C-3154A64C49DA

Edad al momento de la desaparición: 44 **Edad Actual:** 44
Lugar de nacimiento: CAMPECHE
Sexo: MUJER **Genero:** FEMENINO
Nacionalidad: MEXICANA **¿Habla español?:** SIN DATO
Idioma o lengua indígena: SIN DATO **Discapacidad:** NO
Fecha de hechos: 11/05/2026 **Hora de hechos:** 17:00 **Fecha de percato:** 25/05/2026 **Hora de percato:** 06:30
Lugar de los hechos: ESTADO: CAMPECHE , MUNICIPIO: CAMPECHE

DATOS

Características físicas:	complexion: robusta, cara: redondo, color de la piel: trigueño, cabello: negro largo liso, nariz: alomada, boca: mediana, labios: medianos, estatura: 155cm, peso: 77kg
Señas particulares:	lunar de carne arriba del labio de lado derecho
Prendas de vestir:	SIN DATO
Autoridades Competentes:	FISCALÍA GENERAL DEL ESTADO DE CAMPECHE.
Carpeta de investigación:	CI-2-2026-925

La información que se visualiza de la persona desaparecida o no localizada, es recibida e integrada por las autoridades de la Federación y de las Entidades Federativas competentes, por lo que cualquier información que se visualice, puede ser con la autoridad de origen.

Si tienes información que ayude a la localización de alguna Persona Desaparecida o No Localizada, comunicate desde México al número telefónico 800 028 7783 o WhatsApp 55 1309 9024 y proporciona toda la información que tengas.

Gobierno de México | Gobernación | CNB Comisión Nacional de Búsqueda

ALERTA NACIONAL

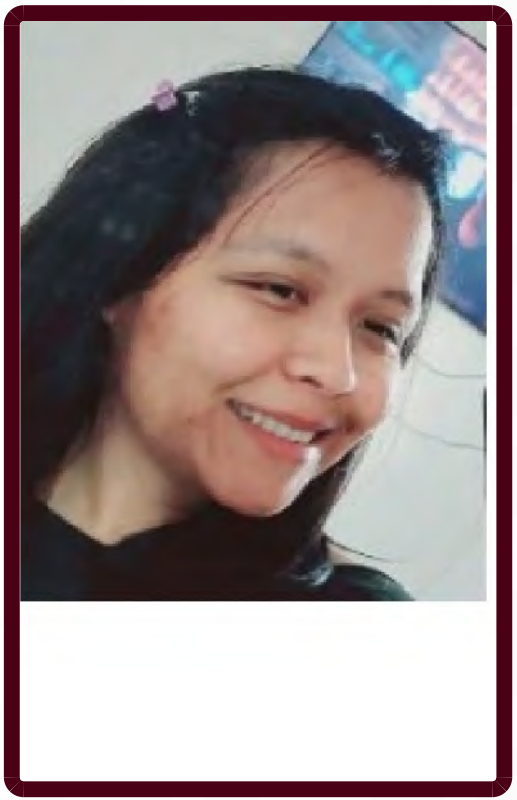

ALERTA NACIONAL

FICHA DE BÚSQUEDA DE PERSONA DESAPARECIDA

MARIA BEATRIZ NAVARRETE GARCIA
Folio Único de Identificación
FI26-1C4B24F4E-0045-439E-B2CB-48C0B8EC6A49

Edad al momento de la desaparición: 24 **Edad Actual:** 24
Lugar de nacimiento: QUERETARO
Sexo: MUJER **Genero:** FEMENINO **Nombre Social:** SIN INFORMACION
Nacionalidad: MEXICANA **¿Habla español?:** NO
Idioma o lengua indígena: SIN DATO **Discapacidad:** NO
Fecha de hechos: 14/05/2026 **Hora de hechos:** 13:00 **Fecha de percato:** 22/05/2026 **Hora de percato:** 00:00
Lugar de los hechos: ESTADO: QUERETARO , MUNICIPIO: CORREGIDORA

DATOS

Características físicas:	complexion: mediana, cara: cuadrado, color de la piel: blanco, cabello: negro mediano liso, ojos: cafés medianos, nariz: recta, boca: pequeña, labios: delgados, estatura: 165cm, peso: 60kg
Señas particulares:	tres tatuajes en la mano derecha del numero siete, dos tatuajes en forma de dragones en la espalda
Prendas de vestir:	pantalón color: negro, sueter color: negro, tenis color: blanco
Autoridades Competentes:	FISCALÍA GENERAL DEL ESTADO QUERÉTARO.
Carpeta de investigación:	CI/QRO/16307/2026

La información que se visualiza de la persona desaparecida o no localizada, es recibida e integrada por las autoridades de la Federación y de las Entidades Federativas competentes, por lo que cualquier información que se visualice, puede ser con la autoridad de origen.

Si tienes información que ayude a la localización de alguna Persona Desaparecida o No Localizada, comunicate desde México al número telefónico 800 028 7783 o WhatsApp 55 1309 9024 y proporciona toda la información que tengas.

Gobierno de México | Gobernación | CNB Comisión Nacional de Búsqueda

ALERTA NACIONAL



ALERTA NACIONAL

FICHA DE BÚSQUEDA DE PERSONA DESAPARECIDA

MARIO ALBERTO CALZADA LONGINO
Folio Único de Identificación
FI26-1CE46CD48-66CE-48EA-B486-B2F5C411E384

Edad al momento de la desaparición: 18 **Edad Actual:** 18
Lugar de nacimiento: MORELOS
Sexo: HOMBRE **Genero:** MASCULINO
Nacionalidad: MEXICANA **¿Habla español?:** SI
Idioma o lengua indígena: SIN DATO **Discapacidad:** SI
Fecha de hechos: 24/05/2026 **Hora de hechos:** 15:51 **Fecha de percato:** 24/05/2026 **Hora de percato:** 17:00
Lugar de los hechos: ESTADO: MORELOS , MUNICIPIO: TEMIXCO

DATOS

Características físicas:	complexion: delgada, cara: ovalado, color de la piel: blanco, cabello: negro corto ondulado, ojos: cafés medianos, nariz: achatada, boca: mediana, labios: gruesos, estatura: 194cm, peso: 82kg
Señas particulares:	cicatriz en el labio superior derecho
Prendas de vestir:	SIN DATO
Autoridades Competentes:	FISCALÍA GENERAL DEL ESTADO DE MORELOS.
Carpeta de investigación:	SC01/5166/2026

La información que se visualiza de la persona desaparecida o no localizada, es recibida e integrada por las autoridades de la Federación y de las Entidades Federativas competentes, por lo que cualquier información que se visualice, puede ser con la autoridad de origen.

Si tienes información que ayude a la localización de alguna Persona Desaparecida o No Localizada, comunicate desde México al número telefónico 800 028 7783 o WhatsApp 55 1309 9024 y proporciona toda la información que tengas.

Gobierno de México | Gobernación | CNB Comisión Nacional de Búsqueda

ALERTA NACIONAL



ALERTA NACIONAL

FICHA DE BÚSQUEDA DE PERSONA DESAPARECIDA

MIGUEL ANGEL MUÑOZ MERINO
Folio Único de Identificación
FI26-1CF94BAA0-35DE-46B4-BD4E-907193927291

Edad al momento de la desaparición: 35 **Edad Actual:** 37
Lugar de nacimiento: MORELOS
Sexo: HOMBRE **Genero:** MASCULINO
Nacionalidad: MEXICANA **¿Habla español?:** SIN DATO
Idioma o lengua indígena: SIN DATO **Discapacidad:** NO
Fecha de hechos: 14/04/2024 **Hora de hechos:** 17:00 **Fecha de percato:** 30/04/2024 **Hora de percato:** 09:00
Lugar de los hechos: ESTADO: MORELOS , MUNICIPIO: TEMIXCO

DATOS

Características físicas:	complexion: delgada, cara: rectangular, color de la piel: moreno, cabello: negro rapado liso, ojos: cafés pequeños, nariz: achatada, boca: pequeña, labios: delgados, estatura: 175cm, peso: 80kg
Señas particulares:	NINGUNA
Prendas de vestir:	botas color: cafe, chamarra color: negro, pantalón color: azul marino, playera color: azul marino
Autoridades Competentes:	FISCALÍA GENERAL DEL ESTADO DE MORELOS.
Carpeta de investigación:	FEDFPM/301/2024

La información que se visualiza de la persona desaparecida o no localizada, es recibida e integrada por las autoridades de la Federación y de las Entidades Federativas competentes, por lo que cualquier información que se visualice, puede ser con la autoridad de origen.

Si tienes información que ayude a la localización de alguna Persona Desaparecida o No Localizada, comunicate desde México al número telefónico 800 028 7783 o WhatsApp 55 1309 9024 y proporciona toda la información que tengas.

Gobierno de México | Gobernación | CNB Comisión Nacional de Búsqueda

ALERTA NACIONAL



ALERTA NACIONAL

FICHA DE BÚSQUEDA DE PERSONA DESAPARECIDA

ROBERTO ISSAI MENDOZA CERDA
Folio Único de Identificación
FI26-187AEC187-3869-458B-9642-06A1F825A156

Edad al momento de la desaparición: 18 **Edad Actual:** 18
Lugar de nacimiento: SINALOA
Sexo: HOMBRE **Genero:** MASCULINO **Nombre Social:** SIN PSEUDONIMO
Nacionalidad: MEXICANA **¿Habla español?:** SI
Idioma o lengua indígena: SIN DATO **Discapacidad:** NO
Fecha de hechos: 23/05/2026 **Hora de hechos:** 08:30 **Fecha de percato:** 23/05/2026 **Hora de percato:** 08:30
Lugar de los hechos: ESTADO: SINALOA , MUNICIPIO: MAZATLÁN

DATOS

Características físicas:	complexion: delgada, cara: redondo, color de la piel: blanco, ojos: miel pequeños, nariz: no recuerda, boca: grande, labios: gruesos, estatura: 170cm, peso: 70kg
Señas particulares:	cicatriz por apendice de aproximadamente 08 centimetros
Prendas de vestir:	SIN DATO
Autoridades Competentes:	COMISIÓN ESTATAL DE BÚSQUEDA DE PERSONAS EN EL ESTADO DE SINALOA.
Carpeta de investigación:	MAZTL/FEDFP/004559/2026/CI

La información que se visualiza de la persona desaparecida o no localizada, es recibida e integrada por las autoridades de la Federación y de las Entidades Federativas competentes, por lo que cualquier información que se visualice, puede ser con la autoridad de origen.

Si tienes información que ayude a la localización de alguna Persona Desaparecida o No Localizada, comunicate desde México al número telefónico 800 028 7783 o WhatsApp 55 1309 9024 y proporciona toda la información que tengas.

ALERTA NACIONAL

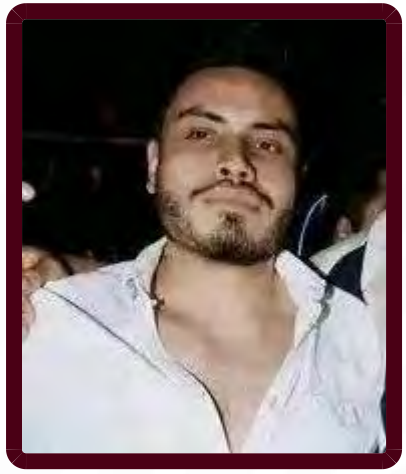

FICHA DE BÚSQUEDA DE PERSONA DESAPARECIDA

ALAN GUILLERMO CORRALES RODRIGUEZ
Folio Único de Identificación
FI26-1FC276AB0-CEEA-4830-AF40-7A198CBBE56D

Edad al momento de la desaparición: 33 **Edad Actual:** 34
Lugar de nacimiento: DURANGO
Sexo: HOMBRE **Genero:** MASCULINO
Nacionalidad: MEXICANA **¿Habla español?:** SI
Idioma o lengua indígena: SIN DATO **Discapacidad:** NO
Fecha de hechos: 20/05/2026 **Hora de hechos:** 14:30 **Fecha de percato:** 20/05/2026 **Hora de percato:** 14:30
Lugar de los hechos: ESTADO: DURANGO , MUNICIPIO: DURANGO

DATOS

Características físicas:	complexion: robusta, cara: redondo, color de la piel: moreno, cabello: castaño oscuro corto liso, ojos: cafés medianos, nariz: recta, boca: mediana, labios: gruesos, estatura: 178cm
Señas particulares:	NINGUNA
Prendas de vestir:	camiseta
Autoridades Competentes:	FISCALÍA GENERAL DEL ESTADO DE DURANGO.
Carpeta de investigación:	CDI/FGE/R1/DGO/07492/26

La información que se visualiza de la persona desaparecida o no localizada, es recibida e integrada por las autoridades de la Federación y de las Entidades Federativas competentes, por lo que cualquier información que se visualice, puede ser con la autoridad de origen.

Si tienes información que ayude a la localización de alguna Persona Desaparecida o No Localizada, comunicate desde México al número telefónico 800 028 7783 o WhatsApp 55 1309 9024 y proporciona toda la información que tengas.

ALERTA NACIONAL

Gobierno de México | Gobernación | CNB Comisión Nacional de Búsqueda

ALERTA NACIONAL



ALERTA NACIONAL

FICHA DE BÚSQUEDA DE PERSONA DESAPARECIDA

ALEXANDER DE JESUS FLORES LOPEZ
Folio Único de Identificación
FI26-1AEA51716-C414-4F06-B179-E249D6684C5C

Edad al momento de la desaparición: 23 **Edad Actual:** 23
Lugar de nacimiento: TAMAULIPAS
Sexo: HOMBRE **Genero:** MASCULINO
Nacionalidad: MEXICANA **¿Habla español?:** SIN DATO
Idioma o lengua indígena: SIN DATO **Discapacidad:** NO
Fecha de hechos: 19/05/2026 **Hora de hechos:** 18:00 **Fecha de percato:** 19/05/2026 **Hora de percato:** 18:00
Lugar de los hechos: ESTADO: TAMAULIPAS , MUNICIPIO: VICTORIA

DATOS

Características físicas:	complexion: robusta, cara: redondo, color de la piel: trigueño, cabello: negro mediano crespo, ojos: cafés medianos, nariz: recta, boca: grande, labios: gruesos, estatura: 183cm, peso: 88kg
Señas particulares:	lunar abultado color negro abajo de la nariz lado izquierdo,
Prendas de vestir:	SIN DATO
Autoridades Competentes:	FISCALÍA GENERAL DE JUSTICIA DEL ESTADO DE TAMAULIPAS.
Carpeta de investigación:	FGJT/FEIDDFP/VIC/UE1/00106/2026

La información que se visualiza de la persona desaparecida o no localizada, es recibida e integrada por las autoridades de la Federación y de las Entidades Federativas competentes, por lo que cualquier información que se visualice, puede ser con la autoridad de origen.

Si tienes información que ayude a la localización de alguna Persona Desaparecida o No Localizada, comunicate desde México al número telefónico 800 028 7783 o WhatsApp 55 1309 9024 y proporciona toda la información que tengas.

Gobierno de México | Gobernación | CNB Comisión Nacional de Búsqueda

ALERTA NACIONAL

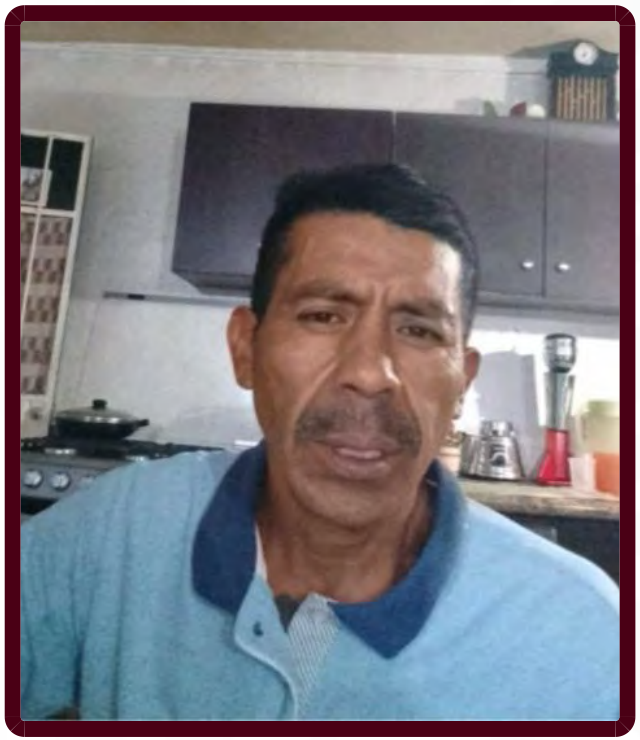

ALERTA NACIONAL

FICHA DE BÚSQUEDA DE PERSONA DESAPARECIDA

JUAN ANTONIO CUELLAR RAMOS
Folio Único de Identificación
FI26-10AE1825B-F733-4B37-B97C-9060B8033385

Edad al momento de la desaparición: 43 **Edad Actual:** 43
Lugar de nacimiento: JALISCO
Sexo: HOMBRE **Genero:** MASCULINO
Nacionalidad: MEXICANA **¿Habla español?:** SI
Idioma o lengua indígena: SIN DATO **Discapacidad:** NO
Fecha de hechos: 11/04/2026 **Hora de hechos:** 20:30 **Fecha de percato:** 11/04/2026 **Hora de percato:** 20:30
Lugar de los hechos: ESTADO: JALISCO , MUNICIPIO: TONALÁ

DATOS

Características físicas:	complexion: robusta, cara: redondo, color de la piel: blanco, cabello: negro corto ondulado, ojos: cafés medianos, nariz: recta, boca: pequeña, labios: delgados, estatura: 176cm, peso: 80kg
Señas particulares:	manchas rojizas en la piel en todo el cuerpo por pellizcos
Prendas de vestir:	SIN DATO
Autoridades Competentes:	FISCALÍA GENERAL DEL ESTADO DE JALISCO.
Carpeta de investigación:	30783/2026

La información que se visualiza de la persona desaparecida o no localizada, es recibida e integrada por las autoridades de la Federación y de las Entidades Federativas competentes, por lo que cualquier información que se visualice, puede ser con la autoridad de origen.

Si tienes información que ayude a la localización de alguna Persona Desaparecida o No Localizada, comunicate desde México al número telefónico 800 028 7783 o WhatsApp 55 1309 9024 y proporciona toda la información que tengas.

Gobierno de México | Gobernación | CNB Comisión Nacional de Búsqueda

ALERTA NACIONAL



ALERTA NACIONAL

FICHA DE BÚSQUEDA DE PERSONA DESAPARECIDA

ANGEL YAIR MENDEZ CASTRO
Folio Único de Identificación
FI26-1148E4D43-7E05-4CF2-9D2B-6E79D9925F47

Edad al momento de la desaparición: 19 **Edad Actual:** 19
Lugar de nacimiento: ZACATECAS
Sexo: HOMBRE **Genero:** MASCULINO
Nacionalidad: MEXICANA **¿Habla español?:** SI
Idioma o lengua indígena: SIN DATO **Discapacidad:** NO
Fecha de hechos: 21/05/2026 **Hora de hechos:** 08:40 **Fecha de percato:** 21/05/2026 **Hora de percato:** 23:00
Lugar de los hechos: ESTADO: ZACATECAS , MUNICIPIO: LUIS MOYA

DATOS

Características físicas:	complexion: delgada, cara: rectangular, color de la piel: moreno, nariz: recta, boca: mediana, labios: delgados, estatura: 165cm, peso: 60kg
Señas particulares:	tatuaje con el nombre de angel en brazo derecho
Prendas de vestir:	SIN DATO
Autoridades Competentes:	FISCALÍA GENERAL DE JUSTICIA DEL ESTADO DE ZACATECAS.
Carpeta de investigación:	FGJEZ/FEDFPDCP-ZAC/5002/2026-5

La información que se visualiza de la persona desaparecida o no localizada, es recibida e integrada por las autoridades de la Federación y de las Entidades Federativas competentes, por lo que cualquier información que se visualice, puede ser con la autoridad de origen.

Si tienes información que ayude a la localización de alguna Persona Desaparecida o No Localizada, comunicate desde México al número telefónico 800 028 7783 o WhatsApp 55 1309 9024 y proporciona toda la información que tengas.

Gobierno de México | Gobernación | CNB Comisión Nacional de Búsqueda

ALERTA NACIONAL



FICHA DE BÚSQUEDA DE PERSONA DESAPARECIDA

CRISTIAN ALEXIS CARTUJANO SALAZAR
Folio Único de Identificación
FI26-124EFE3EF-19B7-4B6A-B6C5-3C22683EE074

Edad al momento de la desaparición: 26 **Edad Actual:** 29
Lugar de nacimiento: QUINTANA ROO
Sexo: HOMBRE **Genero:** MASCULINO
Nacionalidad: MEXICANA **¿Habla español?:** SI
Idioma o lengua indígena: SIN DATO **Discapacidad:** NO
Fecha de hechos: 05/05/2023 **Hora de hechos:** 20:30 **Fecha de percato:** 06/05/2023 **Hora de percato:** 12:00
Lugar de los hechos: ESTADO: QUINTANA ROO , MUNICIPIO: OTHÓN P. BLANCO

DATOS

Características físicas:	complexion: robusta, cara: redondo, color de la piel: moreno, cabello: negro corto ondulado, ojos: cafés grandes, nariz: achatada, boca: grande, labios: gruesos, estatura: 176cm, peso: 80kg
Señas particulares:	tatuaje en ambas rodillas con una cara feliz y una triste, tatuaje en espalda de dos plumas de ave de diferentes tamaños, tatuaje de elefante en el antebrazo derecho, tatuaje en uno de los tobillos de un barco , barba partida
Prendas de vestir:	bermuda color: negro, playera color: gris/azul, zapatos color: negro
Autoridades Competentes:	COMISIÓN NACIONAL DE BÚSQUEDA.
Carpeta de investigación:	

La información que se visualiza de la persona desaparecida o no localizada, es recibida e integrada por las autoridades de la Federación y de las Entidades Federativas competentes, por lo que cualquier información que se visualice, puede ser con la autoridad de origen.

Si tienes información que ayude a la localización de alguna Persona Desaparecida o No Localizada, comunicate desde México al número telefónico 800 028 7783 o WhatsApp 55 1309 9024 y proporciona toda la información que tengas.

ALERTA NACIONAL

Gobierno de México | Gobernación | CNB Comisión Nacional de Búsqueda

ALERTA NACIONAL



ALERTA NACIONAL

FICHA DE BÚSQUEDA DE PERSONA DESAPARECIDA

IGNACIO LOPEZ TORRES
Folio Único de Identificación
FI26-125DA70DF-ECA5-4869-A829-58573F9E8352

Edad al momento de la desaparición: 47 **Edad Actual:** 47
Lugar de nacimiento: VERACRUZ
Sexo: HOMBRE **Genero:** MASCULINO **Nombre Social:** NINGUNO NINGUNO NINGUNO
Nacionalidad: MEXICANA **¿Habla español?:** SI
Idioma o lengua indígena: SIN DATO **Discapacidad:** NO
Fecha de hechos: 14/05/2026 **Hora de hechos:** 13:56 **Fecha de percato:** 14/05/2026 **Hora de percato:** 13:56
Lugar de los hechos: ESTADO: VERACRUZ , MUNICIPIO: XALAPA

DATOS

Características físicas:	complexion: mediana, cara: ovalado, color de la piel: moreno, cabello: negro corto ondulado, ojos: cafés medianos, nariz: achatada, boca: mediana, labios: gruesos, estatura: 165cm, peso: 78kg
Señas particulares:	en antebrazo izquierdo parte interna una cruz con el nombre de oliver daniel
Prendas de vestir:	SIN DATO
Autoridades Competentes:	FISCALÍA GENERAL DEL ESTADO DE VERACRUZ DE IGNACIO DE LA LLAVE.
Carpeta de investigación:	VER/FIM/FEADPD/111/2026

La información que se visualiza de la persona desaparecida o no localizada, es recibida e integrada por las autoridades de la Federación y de las Entidades Federativas competentes, por lo que cualquier información que se visualice, puede ser con la autoridad de origen.

Si tienes información que ayude a la localización de alguna Persona Desaparecida o No Localizada, comunicate desde México al número telefónico 800 028 7783 o WhatsApp 55 1309 9024 y proporciona toda la información que tengas.

Gobierno de México | Gobernación | CNB Comisión Nacional de Búsqueda

ALERTA NACIONAL



ALERTA NACIONAL

FICHA DE BÚSQUEDA DE PERSONA DESAPARECIDA

JUAN CARLOS DE LA CRUZ VERGARA
Folio Único de Identificación
FI26-188AB5178-BD76-4440-B8DA-E5DADC790DF8

Edad al momento de la desaparición: 36 **Edad Actual:** 36
Lugar de nacimiento: VERACRUZ
Sexo: HOMBRE **Genero:** MASCULINO **Nombre Social:** NINGUNO NINGUNO NINGUNO
Nacionalidad: MEXICANA **¿Habla español?:** SI
Idioma o lengua indígena: SIN DATO **Discapacidad:** NO
Fecha de hechos: 19/05/2026 **Hora de hechos:** 19:00 **Fecha de percato:** 19/05/2026 **Hora de percato:** 19:00
Lugar de los hechos: ESTADO: VERACRUZ , MUNICIPIO: TEZONAPA

DATOS

Características físicas:	complexion: delgada, cara: ovalado, color de la piel: moreno, cabello: negro corto crespo, ojos: negros medianos, nariz: achatada, boca: mediana, labios: delgados, estatura: 170cm, peso: 55kg
Señas particulares:	cicatriz pierna derecha de 20 cms
Prendas de vestir:	SIN DATO
Autoridades Competentes:	FISCALÍA GENERAL DEL ESTADO DE VERACRUZ DE IGNACIO DE LA LLAVE.
Carpeta de investigación:	CRB/FIM/FEADPD/60/2026

La información que se visualiza de la persona desaparecida o no localizada, es recibida e integrada por las autoridades de la Federación y de las Entidades Federativas competentes, por lo que cualquier información que se visualice, puede ser con la autoridad de origen.

Si tienes información que ayude a la localización de alguna Persona Desaparecida o No Localizada, comunicate desde México al número telefónico 800 028 7783 o WhatsApp 55 1309 9024 y proporciona toda la información que tengas.

ALERTA NACIONAL



FICHA DE BÚSQUEDA DE PERSONA DESAPARECIDA

MANUEL GURROLA HERNANDEZ
Folio Único de Identificación
FI26-14F1A7AAD-FFBE-4279-995D-E7F2E6BEAEB0

Edad al momento de la desaparición: 27 **Edad Actual:** 27
Lugar de nacimiento: ZACATECAS
Sexo: HOMBRE **Genero:** MASCULINO
Nacionalidad: MEXICANA **¿Habla español?:** SI
Idioma o lengua indígena: SIN DATO **Discapacidad:** NO
Fecha de hechos: 19/05/2026 **Hora de hechos:** 15:00 **Fecha de percato:** 19/05/2026 **Hora de percato:** 23:00
Lugar de los hechos: ESTADO: ZACATECAS , MUNICIPIO: ZACATECAS

DATOS	
Características físicas:	complexion: delgada, cara: cuadrado, color de la piel: blanco, cabello: negro corto ondulado, ojos: cafés grandes, boca: mediana, labios: medianos, estatura: 180cm, peso: 70kg
Señas particulares:	tatuaje en brazo derecho el apellido hernandez
Prendas de vestir:	SIN DATO
Autoridades Competentes:	FISCALÍA GENERAL DE JUSTICIA DEL ESTADO DE ZACATECAS.
Carpeta de investigación:	FGJEZ/FEDFPDCP-ZAC/5016/2026-5

La información que se visualiza de la persona desaparecida o no localizada, es recibida e integrada por las autoridades de la Federación y de las Entidades Federativas competentes, por lo que cualquier información que se visualice, puede ser con la autoridad de origen.

Si tienes información que ayude a la localización de alguna Persona Desaparecida o No Localizada, comunicate desde México al número telefónico 800 028 7783 o WhatsApp 55 1309 9024 y proporciona toda la información que tengas.

Gobierno de México | Gobernación | CNB Comisión Nacional de Búsqueda

ALERTA NACIONAL



ALERTA NACIONAL

FICHA DE BÚSQUEDA DE PERSONA DESAPARECIDA

SANTIAGO JAHIR RAMIREZ GONZALEZ
Folio Único de Identificación
FI26-18C9EB53F-098F-42C2-80F9-1012C7BEEAAF

Edad al momento de la desaparición: 15 **Edad Actual:** 15
Lugar de nacimiento: MORELOS
Sexo: HOMBRE **Genero:** MASCULINO
Nacionalidad: MEXICANA **¿Habla español?:** SI
Idioma o lengua indígena: SIN DATO **Discapacidad:** NO
Fecha de hechos: 22/05/2026 **Hora de hechos:** 06:30 **Fecha de percato:** 22/05/2026 **Hora de percato:** 15:00
Lugar de los hechos: ESTADO: MORELOS , MUNICIPIO: HUITZILAC

DATOS

Características físicas:	complexion: robusta, cara: ovalado, color de la piel: moreno, cabello: negro corto liso, ojos: cafés grandes, boca: mediana, labios: gruesos, estatura: 171cm, peso: 92kg
Señas particulares:	cejas depiladas con un corte a la mitad de la ceja derecha
Prendas de vestir:	SIN DATO
Autoridades Competentes:	FISCALÍA GENERAL DEL ESTADO DE MORELOS.
Carpeta de investigación:	SC02/2578/2026

La información que se visualiza de la persona desaparecida o no localizada, es recibida e integrada por las autoridades de la Federación y de las Entidades Federativas competentes, por lo que cualquier información que se visualice, puede ser con la autoridad de origen.

Si tienes información que ayude a la localización de alguna Persona Desaparecida o No Localizada, comunicate desde México al número telefónico 800 028 7783 o WhatsApp 55 1309 9024 y proporciona toda la información que tengas.

Gobierno de México | Gobernación | CNB Comisión Nacional de Búsqueda

ALERTA NACIONAL



ALERTA NACIONAL

FICHA DE BÚSQUEDA DE PERSONA DESAPARECIDA

BRENDA ITZEL TRISTAN RODRIGUEZ
Folio Único de Identificación
FI26-1380C3895-9117-4726-AD0F-49CF2D1D0BE7

Edad al momento de la desaparición: 27 **Edad Actual:** 27
Lugar de nacimiento: NUEVO LEON
Sexo: MUJER **Genero:** FEMENINO
Nacionalidad: MEXICANA **¿Habla español?:** SI
Idioma o lengua indígena: SIN DATO **Discapacidad:** NO
Fecha de hechos: 15/05/2026 **Hora de hechos:** 19:00 **Fecha de percato:** 16/05/2026 **Hora de percato:** 10:00
Lugar de los hechos: ESTADO: NUEVO LEON , MUNICIPIO: LINARES

DATOS

Características físicas:	complexion: robusta, cara: redondo, color de la piel: blanco, cabello: castaño oscuro corto liso, ojos: cafés medianos, nariz: no recuerda, boca: mediana, labios: delgados, estatura: 162cm, peso: 80kg
Señas particulares:	tiene un tatuaje de una cruz en el cuello por la garganta
Prendas de vestir:	SIN DATO
Autoridades Competentes:	COMISIÓN LOCAL DE BÚSQUEDA DE PERSONAS DE NUEVO LEÓN.
Carpeta de investigación:	FGJNL-062278/2026

La información que se visualiza de la persona desaparecida o no localizada, es recibida e integrada por las autoridades de la Federación y de las Entidades Federativas competentes, por lo que cualquier información que se visualice, puede ser con la autoridad de origen.

Si tienes información que ayude a la localización de alguna Persona Desaparecida o No Localizada, comunicate desde México al número telefónico 800 028 7783 o WhatsApp 55 1309 9024 y proporciona toda la información que tengas.

Gobierno de México | Gobernación | CNB Comisión Nacional de Búsqueda

ALERTA NACIONAL



FICHA DE BÚSQUEDA DE PERSONA DESAPARECIDA

GABRIELA MICHEL RAMOS MEDINA
Folio Único de Identificación
FI26-1F2F2B33C-3F01-4173-8644-0B271882E919

Edad al momento de la desaparición: 15 **Edad Actual:** 15
Lugar de nacimiento: CHIAPAS
Sexo: MUJER **Genero:** FEMENINO
Nacionalidad: MEXICANA **¿Habla español?:** SI
Idioma o lengua indígena: SIN DATO **Discapacidad:** NO
Fecha de hechos: 21/05/2026 **Hora de hechos:** 06:00 **Fecha de percato:** 21/05/2026 **Hora de percato:** 06:00
Lugar de los hechos: ESTADO: CHIAPAS , MUNICIPIO: TONALÁ

DATOS

Características físicas:	complexion: robusta, cara: redondo, color de la piel: moreno, cabello: negro mediano liso, ojos: negros grandes, nariz: achatada, boca: mediana, labios: delgados, estatura: 160cm, peso: 82kg
Señas particulares:	tatuajes el nombre moises y la palabra amor en el antebrazo derecho,, tatuajes unas imagenes de corazonez, cicatriz en la ceja izquierda.
Prendas de vestir:	blusa, pantiblusa, bluson color: crema, morado
Autoridades Competentes:	FISCALÍA GENERAL DEL ESTADO DE CHIAPAS.
Carpeta de investigación:	0281-097-0711-2026

La información que se visualiza de la persona desaparecida o no localizada, es recibida e integrada por las autoridades de la Federación y de las Entidades Federativas competentes, por lo que cualquier información que se visualice, puede ser con la autoridad de origen.

Si tienes información que ayude a la localización de alguna Persona Desaparecida o No Localizada, comunicate desde México al número telefónico 800 028 7783 o WhatsApp 55 1309 9024 y proporciona toda la información que tengas.

ALERTA NACIONAL

Gobierno de México | Gobernación | CNB Comisión Nacional de Búsqueda

ALERTA NACIONAL



ALERTA NACIONAL

FICHA DE BÚSQUEDA DE PERSONA DESAPARECIDA

JORDAN CORDERO GONZALEZ
Folio Único de Identificación
FI26-1B11C211C-AF7A-4CB8-9188-E8E3AE311457

Edad al momento de la desaparición: 32 **Edad Actual:** 32
Lugar de nacimiento: VERACRUZ
Sexo: HOMBRE **Genero:** MASCULINO
Nacionalidad: MEXICANA **¿Habla español?:** SI
Idioma o lengua indígena: SIN DATO **Discapacidad:** NO
Fecha de hechos: 16/05/2026 **Hora de hechos:** 22:00 **Fecha de percato:** 16/05/2026 **Hora de percato:** 22:44
Lugar de los hechos: ESTADO: VERACRUZ , MUNICIPIO: SAYULA DE ALEMÁN

DATOS

Características físicas:	complexion: delgada, cara: ovalado, color de la piel: blanco, cabello: castaño oscuro corto crespo, ojos: verdes medianos, nariz: recta, boca: mediana, labios: delgados, estatura: 158cm, peso: 55kg
Señas particulares:	tatuaje en la nuca de una telaraña
Prendas de vestir:	SIN DATO
Autoridades Competentes:	FISCALÍA GENERAL DEL ESTADO DE VERACRUZ DE IGNACIO DE LA LLAVE.
Carpeta de investigación:	CTZ/FIM/FEADPD/85/202

La información que se visualiza de la persona desaparecida o no localizada, es recibida e integrada por las autoridades de la Federación y de las Entidades Federativas competentes, por lo que cualquier información que se visualice, puede ser con la autoridad de origen.

Si tienes información que ayude a la localización de alguna Persona Desaparecida o No Localizada, comunicate desde México al número telefónico 800 028 7783 o WhatsApp 55 1309 9024 y proporciona toda la información que tengas.

ALERTA NACIONAL



FICHA DE BÚSQUEDA DE PERSONA DESAPARECIDA

JOSE LINARES LINARES
Folio Único de Identificación
FI26-1A01B5B3E-AC49-49C2-ACE4-E9DBE86DDBD6

Edad al momento de la desaparición: 77 **Edad Actual:** 77
Lugar de nacimiento: MICHOACAN
Sexo: HOMBRE **Genero:** MASCULINO
Nacionalidad: MEXICANA **¿Habla español?:** SI
Idioma o lengua indígena: SIN DATO **Discapacidad:** SI
Fecha de hechos: 17/05/2026 **Hora de hechos:** 09:00 **Fecha de percato:** 17/05/2026 **Hora de percato:** 09:00
Lugar de los hechos: ESTADO: MICHOACAN , MUNICIPIO: JACONA

DATOS

Características físicas:	complexion: delgada, color de la piel: moreno, cabello: cano corto liso, ojos: cafés pequeños, nariz: recta, boca: mediana, labios: delgados, estatura: 158cm, peso: 55kg
Señas particulares:	cicatriz en el pecho, ciego del ojo izquierdo
Prendas de vestir:	camisa color: amarillo, chamarra color: cafe, pantalón color: negro, tenis color: gris
Autoridades Competentes:	FISCALÍA GENERAL DEL ESTADO DE MICHOACÁN.
Carpeta de investigación:	FRZA/21575/2026

La información que se visualiza de la persona desaparecida o no localizada, es recibida e integrada por las autoridades de la Federación y de las Entidades Federativas competentes, por lo que cualquier información que se visualice, puede ser con la autoridad de origen.

Si tienes información que ayude a la localización de alguna Persona Desaparecida o No Localizada, comunicate desde México al número telefónico 800 028 7783 o WhatsApp 55 1309 9024 y proporciona toda la información que tengas.

Gobierno de México | Gobernación | CNB Comisión Nacional de Búsqueda

ALERTA NACIONAL



ALERTA NACIONAL

FICHA DE BÚSQUEDA DE PERSONA DESAPARECIDA

JUAN ENRIQUE ROCHA LOPEZ
Folio Único de Identificación
FI26-1230AD4B7-D439-4EC3-BE52-30FD750EFCC4

Edad al momento de la desaparición: 41 **Edad Actual:** 41
Lugar de nacimiento: SINALOA
Sexo: HOMBRE **Genero:** MASCULINO
Nacionalidad: MEXICANA **¿Habla español?:** SI
Idioma o lengua indígena: SIN DATO **Discapacidad:** NO
Fecha de hechos: 09/05/2026 **Hora de hechos:** 19:30 **Fecha de percato:** 09/05/2026 **Hora de percato:** 19:30
Lugar de los hechos: ESTADO: SINALOA , MUNICIPIO: MAZATLÁN

DATOS

Características físicas:	complexion: delgada, cara: ovalado, color de la piel: moreno, cabello: negro corto liso, ojos: cafés medianos, nariz: recta, boca: grande, labios: medianos, estatura: 165cm, peso: 60kg
Señas particulares:	perforaciones en las orejas para aretes
Prendas de vestir:	SIN DATO
Autoridades Competentes:	FISCALÍA GENERAL DEL ESTADO DE SINALOA.
Carpeta de investigación:	MAZTL/FEDFP/004408/2026/CI

La información que se visualiza de la persona desaparecida o no localizada, es recibida e integrada por las autoridades de la Federación y de las Entidades Federativas competentes, por lo que cualquier información que se visualice, puede ser con la autoridad de origen.

Si tienes información que ayude a la localización de alguna Persona Desaparecida o No Localizada, comunicate desde México al número telefónico 800 028 7783 o WhatsApp 55 1309 9024 y proporciona toda la información que tengas.

Gobierno de México | Gobernación | CNB Comisión Nacional de Búsqueda

ALERTA NACIONAL



FICHA DE BÚSQUEDA DE PERSONA DESAPARECIDA

JUAN MANUEL CRUZ CRUZ
Folio Único de Identificación
FI26-1BC038314-EA11-44AC-937C-654A24609FAB

Edad al momento de la desaparición: 34 **Edad Actual:** 34
Lugar de nacimiento: MICHOACAN
Sexo: HOMBRE **Genero:** MASCULINO
Nacionalidad: MEXICANA **¿Habla español?:** SI
Idioma o lengua indígena: SIN DATO **Discapacidad:** NO
Fecha de hechos: 20/05/2026 **Hora de hechos:** 19:00 **Fecha de percato:** 20/05/2026 **Hora de percato:** 19:00
Lugar de los hechos: ESTADO: MICHOACAN , MUNICIPIO: MORELIA

DATOS

Características físicas:	complexion: mediana, cara: redondo, color de la piel: moreno, cabello: negro corto ondulado, ojos: cafés grandes, nariz: recta, boca: pequeña, labios: delgados, estatura: 180cm
Señas particulares:	tatuaje en el brazo izquierdo sin saber que figura sea
Prendas de vestir:	SIN DATO
Autoridades Competentes:	FISCALÍA GENERAL DEL ESTADO DE MICHOACÁN.
Carpeta de investigación:	FEPD/ 21600 / 2026

La información que se visualiza de la persona desaparecida o no localizada, es recibida e integrada por las autoridades de la Federación y de las Entidades Federativas competentes, por lo que cualquier información que se visualice, puede ser con la autoridad de origen.

Si tienes información que ayude a la localización de alguna Persona Desaparecida o No Localizada, comunicate desde México al número telefónico 800 028 7783 o WhatsApp 55 1309 9024 y proporciona toda la información que tengas.

ALERTA NACIONAL

Gobierno de México | Gobernación | CNB Comisión Nacional de Búsqueda

ALERTA NACIONAL



ALERTA NACIONAL

FICHA DE BÚSQUEDA DE PERSONA DESAPARECIDA

KARLA YULISA GONZALEZ VAZQUEZ
Folio Único de Identificación
FI26-18BC58232-57C3-4B0A-AFA8-960DD5DA97D0

Edad al momento de la desaparición: 27 **Edad Actual:** 27
Lugar de nacimiento: NUEVO LEON
Sexo: MUJER **Genero:** FEMENINO
Nacionalidad: MEXICANA **¿Habla español?:** SI
Idioma o lengua indígena: SIN DATO **Discapacidad:** NO
Fecha de hechos: 15/05/2026 **Hora de hechos:** 19:00 **Fecha de percato:** 15/05/2026 **Hora de percato:** 19:00
Lugar de los hechos: ESTADO: NUEVO LEON , MUNICIPIO: LINARES

DATOS

Características físicas:	complexion: robusta, cara: no recuerda, color de la piel: moreno, cabello: negro largo no recuerda, ojos: cafés no recuerda, boca: mediana, labios: no recuerda, estatura: 160cm, peso: 80kg
Señas particulares:	en hombro izquierdo dos rosas y el nombre de rubi
Prendas de vestir:	SIN DATO
Autoridades Competentes:	COMISIÓN LOCAL DE BÚSQUEDA DE PERSONAS DE NUEVO LEÓN.
Carpeta de investigación:	FGJNL- 062922/2026

La información que se visualiza de la persona desaparecida o no localizada, es recibida e integrada por las autoridades de la Federación y de las Entidades Federativas competentes, por lo que cualquier información que se visualice, puede ser con la autoridad de origen.

Si tienes información que ayude a la localización de alguna Persona Desaparecida o No Localizada, comunicate desde México al número telefónico 800 028 7783 o WhatsApp 55 1309 9024 y proporciona toda la información que tengas.

Gobierno de México | Gobernación | CNB Comisión Nacional de Búsqueda

ALERTA NACIONAL



ALERTA NACIONAL

FICHA DE BÚSQUEDA DE PERSONA DESAPARECIDA

LUISA NATHALIA HERNANDEZ ESTRADA
Folio Único de Identificación
FI26-1C38490A9-7E49-44CB-A003-AE1F1DB1A6EA

Edad al momento de la desaparición: 15 **Edad Actual:** 15
Lugar de nacimiento: SINALOA
Sexo: MUJER **Genero:** FEMENINO
Nacionalidad: MEXICANA **¿Habla español?:** SI
Idioma o lengua indígena: SIN DATO **Discapacidad:** NO
Fecha de hechos: 16/05/2026 **Hora de hechos:** 14:30 **Fecha de percato:** 16/05/2026 **Hora de percato:** 14:30
Lugar de los hechos: ESTADO: SINALOA , MUNICIPIO: MAZATLÁN

DATOS

Características físicas:	complexion: delgada, cara: ovalado, color de la piel: blanco, cabello: castaño claro largo liso, ojos: azules medianos, nariz: recta, boca: mediana, labios: delgados, estatura: 165cm, peso: 50kg
Señas particulares:	NINGUNA
Prendas de vestir:	blusa, pantiblusa, bluson color: negro
Autoridades Competentes:	FISCALÍA GENERAL DEL ESTADO DE SINALOA.
Carpeta de investigación:	MAZTL/FEDFP/004446/2026/CI

La información que se visualiza de la persona desaparecida o no localizada, es recibida e integrada por las autoridades de la Federación y de las Entidades Federativas competentes, por lo que cualquier información que se visualice, puede ser con la autoridad de origen.

Si tienes información que ayude a la localización de alguna Persona Desaparecida o No Localizada, comunicate desde México al número telefónico 800 028 7783 o WhatsApp 55 1309 9024 y proporciona toda la información que tengas.

Gobierno de México | Gobernación | CNB Comisión Nacional de Búsqueda

ALERTA NACIONAL



FICHA DE BÚSQUEDA DE PERSONA DESAPARECIDA

MARIA GUADALUPE ACOSTA CASTAÑON
Folio Único de Identificación
FI26-18DCAFCD3-8B8D-4A8E-BDD4-8F928F7F27A8

Edad al momento de la desaparición: 44 **Edad Actual:** 45
Lugar de nacimiento: QUERETARO
Sexo: MUJER **Genero:** FEMENINO **Nombre Social:** SIN PSEUDONIMO
Nacionalidad: MEXICANA **¿Habla español?:** SI
Idioma o lengua indígena: SIN DATO **Discapacidad:** NO
Fecha de hechos: 19/05/2026 **Hora de hechos:** 14:00 **Fecha de percato:** 20/05/2026 **Hora de percato:** 00:00
Lugar de los hechos: ESTADO: QUERETARO , MUNICIPIO: QUERÉTARO

DATOS

Características físicas:	complexion: robusta, cara: ovalado, color de la piel: moreno, cabello: castaño oscuro mediano ondulado, ojos: cafés medianos, nariz: recta, boca: mediana, labios: medianos, estatura: 160cm, peso: 85kg
Señas particulares:	lunar debajo del ojo derecho
Prendas de vestir:	camisa color: verde, pants color: gris, zapatos color: gris
Autoridades Competentes:	FISCALÍA GENERAL DEL ESTADO QUERÉTARO.
Carpeta de investigación:	CI/QRO/16022/2026

La información que se visualiza de la persona desaparecida o no localizada, es recibida e integrada por las autoridades de la Federación y de las Entidades Federativas competentes, por lo que cualquier información que se visualice, puede ser con la autoridad de origen.

Si tienes información que ayude a la localización de alguna Persona Desaparecida o No Localizada, comunicate desde México al número telefónico 800 028 7783 o WhatsApp 55 1309 9024 y proporciona toda la información que tengas.

ALERTA NACIONAL

Gobierno de México | Gobernación | CNB Comisión Nacional de Búsqueda

ALERTA NACIONAL



ALERTA NACIONAL

FICHA DE BÚSQUEDA DE PERSONA DESAPARECIDA

MARIA JOSE MORENO GONZALEZ
Folio Único de Identificación
FI26-1F4EFD04D-F4A1-4A43-A574-0CE6F0E21346

Edad al momento de la desaparición: 17 **Edad Actual:** 17
Lugar de nacimiento: MICHOACAN
Sexo: MUJER **Genero:** FEMENINO
Nacionalidad: MEXICANA **¿Habla español?:** SI
Idioma o lengua indígena: SIN DATO **Discapacidad:** NO
Fecha de hechos: 21/05/2026 **Hora de hechos:** 08:00 **Fecha de percato:** 21/05/2026 **Hora de percato:** 08:00
Lugar de los hechos: ESTADO: MICHOACAN , MUNICIPIO: MARAVATÍO

DATOS

Características físicas:	complexion: delgada, cara: ovalado, color de la piel: blanco, cabello: negro corto liso, ojos: cafés pequeños, boca: mediana, labios: gruesos, estatura: 153cm, peso: 60kg
Señas particulares:	lunar a un lado del labio izquierdo
Prendas de vestir:	pantalón color: azul, playera color: blanco, tenis color: negro
Autoridades Competentes:	FISCALÍA GENERAL DEL ESTADO DE MICHOACÁN.
Carpeta de investigación:	FRZI/21658/2026

La información que se visualiza de la persona desaparecida o no localizada, es recibida e integrada por las autoridades de la Federación y de las Entidades Federativas competentes, por lo que cualquier información que se visualice, puede ser con la autoridad de origen.

Si tienes información que ayude a la localización de alguna Persona Desaparecida o No Localizada, comunicate desde México al número telefónico 800 028 7783 o WhatsApp 55 1309 9024 y proporciona toda la información que tengas.

Gobierno de México | Gobernación | CNB Comisión Nacional de Búsqueda

ALERTA NACIONAL



FICHA DE BÚSQUEDA DE PERSONA DESAPARECIDA

MELANI BRILLIT HIDALGO RAMIREZ
Folio Único de Identificación
FI26-139602B24-8F7E-4E5B-A08C-E83D4B64D770

Edad al momento de la desaparición: 14 **Edad Actual:** 14
Lugar de nacimiento: GUERRERO
Sexo: MUJER **Genero:** FEMENINO
Nacionalidad: MEXICANA **¿Habla español?:** SI
Idioma o lengua indígena: SIN DATO **Discapacidad:** NO
Fecha de hechos: 21/05/2026 **Hora de hechos:** 07:30 **Fecha de percato:** 21/05/2026 **Hora de percato:** 07:30
Lugar de los hechos: ESTADO: GUERRERO , MUNICIPIO: IGUALA DE LA INDEPENDENCIA

DATOS

Características físicas:	complexion: delgada, cara: redondo, color de la piel: moreno, cabello: negro corto ondulado, ojos: cafés pequeños, nariz: recta, boca: mediana, labios: gruesos, estatura: 155cm, peso: 50kg
Señas particulares:	lunar debajo de la ceja derecha, cicatriz en ambos codos causados por caidas, le falta el diente canino de lado izquierdo de la parte superior
Prendas de vestir:	SIN DATO
Autoridades Competentes:	FISCALÍA GENERAL DEL ESTADO DE GUERRERO.
Carpeta de investigación:	12060380200622210526

La información que se visualiza de la persona desaparecida o no localizada, es recibida e integrada por las autoridades de la Federación y de las Entidades Federativas competentes, por lo que cualquier información que se visualice, puede ser con la autoridad de origen.

Si tienes información que ayude a la localización de alguna Persona Desaparecida o No Localizada, comunicate desde México al número telefónico 800 028 7783 o WhatsApp 55 1309 9024 y proporciona toda la información que tengas.

ALERTA NACIONAL

Gobierno de México | Gobernación | CNB Comisión Nacional de Búsqueda

ALERTA NACIONAL



ALERTA NACIONAL

FICHA DE BÚSQUEDA DE PERSONA DESAPARECIDA

MIGUEL ALVAREZ CRUZ
Folio Único de Identificación
FI26-19E2DC3B2-FB5C-44BC-98B8-13A1CE985291

Edad al momento de la desaparición: 33 **Edad Actual:** 33
Lugar de nacimiento: MICHOACAN
Sexo: HOMBRE **Genero:** MASCULINO
Nacionalidad: MEXICANA **¿Habla español?:** SI
Idioma o lengua indígena: SIN DATO **Discapacidad:** NO
Fecha de hechos: 17/05/2026 **Hora de hechos:** 21:15 **Fecha de percato:** 17/05/2026 **Hora de percato:** 22:00
Lugar de los hechos: ESTADO: MICHOACAN , MUNICIPIO: ZITÁCUARO

DATOS

Características físicas:	complexion: delgada, cara: ovalado, color de la piel: moreno, cabello: negro corto liso, ojos: cafés medianos, nariz: recta, boca: mediana, labios: medianos, estatura: 178cm, peso: 70kg
Señas particulares:	tatuaje en el brazo izquierdo tiene los nombres de alison fernanda, bayron sebastian, joshua mateo y eitan miguel y debajo de cada nombre tiene numeros romanos
Prendas de vestir:	SIN DATO
Autoridades Competentes:	COMISIÓN DE BÚSQUEDA DE PERSONAS DEL ESTADO DE MICHOACÁN.
Carpeta de investigación:	FRZI/21025/2026

La información que se visualiza de la persona desaparecida o no localizada, es recibida e integrada por las autoridades de la Federación y de las Entidades Federativas competentes, por lo que cualquier información que se visualice, puede ser con la autoridad de origen.

Si tienes información que ayude a la localización de alguna Persona Desaparecida o No Localizada, comunicate desde México al número telefónico 800 028 7783 o WhatsApp 55 1309 9024 y proporciona toda la información que tengas.

Gobierno de México | Gobernación | CNB Comisión Nacional de Búsqueda

ALERTA NACIONAL



ALERTA NACIONAL

FICHA DE BÚSQUEDA DE PERSONA DESAPARECIDA

PAOLA MARGARITA DEL VILLAR PEÑA
Folio Único de Identificación
FI26-12E8E1E56-52B8-4CF0-8215-57A6F208032B

Edad al momento de la desaparición: 30 **Edad Actual:** 30
Lugar de nacimiento: NAYARIT
Sexo: MUJER **Genero:** FEMENINO
Nacionalidad: MEXICANA **¿Habla español?:** SI
Idioma o lengua indígena: SIN DATO **Discapacidad:** NO
Fecha de hechos: 29/03/2026 **Hora de hechos:** 09:30 **Fecha de percato:** 02/04/2026 **Hora de percato:** 16:00
Lugar de los hechos: ESTADO: NAYARIT , MUNICIPIO: TEPIC

DATOS

Características físicas:	complexion: delgada, cara: ovalado, color de la piel: moreno, cabello: tinturado mediano crespo, ojos: cafés medianos, nariz: alomada, boca: mediana, labios: delgados, estatura: 150cm, peso: 45kg
Señas particulares:	cicatriz en form a lineal en el parpado superior lado derecho
Prendas de vestir:	SIN DATO
Autoridades Competentes:	FISCALÍA GENERAL DEL ESTADO DE NAYARIT.
Carpeta de investigación:	NAY/TEP/III/CI/02259/2026

La información que se visualiza de la persona desaparecida o no localizada, es recibida e integrada por las autoridades de la Federación y de las Entidades Federativas competentes, por lo que cualquier información que se visualice, puede ser con la autoridad de origen.

Si tienes información que ayude a la localización de alguna Persona Desaparecida o No Localizada, comunicate desde México al número telefónico 800 028 7783 o WhatsApp 55 1309 9024 y proporciona toda la información que tengas.

Gobierno de México | Gobernación | CNB Comisión Nacional de Búsqueda

ALERTA NACIONAL



ALERTA NACIONAL

FICHA DE BÚSQUEDA DE PERSONA DESAPARECIDA

RUTH ADRIANA RODRIGUEZ FLORES
Folio Único de Identificación
FI26-13412F606-A0F9-4C6F-BC40-89035798535A

Edad al momento de la desaparición: 7 **Edad Actual:** 7
Lugar de nacimiento: TLAXCALA
Sexo: MUJER **Genero:** FEMENINO
Nacionalidad: MEXICANA **¿Habla español?:** SI
Idioma o lengua indígena: SIN DATO **Discapacidad:** NO
Fecha de hechos: 20/03/2026 **Hora de hechos:** 00:00 **Fecha de percato:** 20/03/2026 **Hora de percato:** 00:01
Lugar de los hechos: ESTADO: TLAXCALA , MUNICIPIO: ZACATELCO

DATOS

Características físicas:	complexion: delgada, cara: ovalado, color de la piel: moreno, cabello: castaño oscuro largo liso, ojos: cafés medianos, nariz: recta, boca: mediana, labios: delgados, estatura: 140cm, peso: 30kg
Señas particulares:	perforacion en la oreja del lado izquierdo
Prendas de vestir:	SIN DATO
Autoridades Competentes:	PROCURADURÍA GENERAL DE JUSTICIA DEL ESTADO DE TLAXCALA.
Carpeta de investigación:	FG-AIFEPDNL/59/2026

La información que se visualiza de la persona desaparecida o no localizada, es recibida e integrada por las autoridades de la Federación y de las Entidades Federativas competentes, por lo que cualquier información que se visualice, puede ser con la autoridad de origen.

Si tienes información que ayude a la localización de alguna Persona Desaparecida o No Localizada, comunicate desde México al número telefónico 800 028 7783 o WhatsApp 55 1309 9024 y proporciona toda la información que tengas.

Gobierno de México | Gobernación | CNB

ALERTA NACIONAL



ALERTA NACIONAL

FICHA DE BÚSQUEDA DE PERSONA DESAPARECIDA

SANDRO DANIEL VALLE BARRON
Folio Único de Identificación
FI26-1097E4C6E-F06D-44C4-B395-541E578471A7

Edad al momento de la desaparición: 41 **Edad Actual:** 41
Lugar de nacimiento: ESTADO DE MEXICO
Sexo: HOMBRE **Genero:** MASCULINO **Nombre Social:** SIN INFORMACION
Nacionalidad: MEXICANA **¿Habla español?:** SI
Idioma o lengua indígena: SIN DATO **Discapacidad:** NO
Fecha de hechos: 01/05/2026 **Hora de hechos:** 05:20 **Fecha de percato:** 20/05/2026 **Hora de percato:** 00:00
Lugar de los hechos: ESTADO: ESTADO DE MEXICO , MUNICIPIO: ATIZAPÁN DE ZARAGOZA

DATOS	
Características físicas:	complexion: robusta, cara: ovalado, color de la piel: moreno, cabello: castaño oscuro rapado no recuerda, ojos: cafés medianos, nariz: achatada, boca: mediana, labios: medianos, estatura: 185cm, peso: 95kg
Señas particulares:	cicatriz en la ceja izquierda, tatuaje en el brazo derecho tiene un ala de angel color negro , tatuaje en el brazo izquierdo de un ala de angel color negro , tatuaje en el antebrazo derecho porta la figura de un guerrero de tamaño mediano color negro , tatuaje en el antebrazo izquierdo tiene una simbologia china y la leyenda mucio barren color negro , tatuaje en el pecho del lado superior izquierdo tiene la figura de un cuervo de tamaño mediano color negro , tatuaje en la espalda en la parte superior derecha porta el simbolo de hecho en mexico color negro , tatuaje en la espalda en la parte superior izquierda el rostro de un guerrero azteca de tamaño mediano color negro , tatuaje en la parte media de la espalda tiene tatuado un arbol de la vida con cinco pajaros color negro , tatuaje en la pantorrilla derecha presenta dos arboles sin hojas color negro
Prendas de vestir:	camiseta color: verde olivo, chaleco color: beige, pantalón color: azul, tenis
Autoridades Competentes:	FISCALÍA GENERAL DEL ESTADO QUERÉTARO.
Carpeta de investigación:	CI/QRO/16028/2026

La información que se visualiza de la persona desaparecida o no localizada, es recibida e integrada por las autoridades de la Federación y de las Entidades Federativas competentes, por lo que cualquier información que se visualice, puede ser con la autoridad de origen.

Gobierno de México | Gobernación | CNB Comisión Nacional de Búsqueda

ALERTA NACIONAL



ALERTA NACIONAL

FICHA DE BÚSQUEDA DE PERSONA DESAPARECIDA

VIRGINIA PALMA MORALES
Folio Único de Identificación
FI26-1DD4CE8CE-3EF6-4C42-BFF7-0FF135A49970

Edad al momento de la desaparición: 79 **Edad Actual:** 79
Lugar de nacimiento: GUERRERO
Sexo: MUJER **Genero:** FEMENINO
Nacionalidad: MEXICANA **¿Habla español?:** SI
Idioma o lengua indígena: SIN DATO **Discapacidad:** NO
Fecha de hechos: 17/05/2026 **Hora de hechos:** 08:00 **Fecha de percato:** 17/05/2026 **Hora de percato:** 14:30
Lugar de los hechos: ESTADO: GUERRERO , MUNICIPIO: ACAPULCO DE JUÁREZ

DATOS

Características físicas:	complexion: robusta, cara: redondo, cabello: cano mediano liso, ojos: cafés medianos, nariz: achatada, boca: mediana, labios: delgados, estatura: 150cm, peso: 55kg
Señas particulares:	verruga en el cachete izquierdo, no tiene el ojo derecho
Prendas de vestir:	SIN DATO
Autoridades Competentes:	FISCALÍA GENERAL DEL ESTADO DE GUERRERO.
Carpeta de investigación:	12022510500098200526

La información que se visualiza de la persona desaparecida o no localizada, es recibida e integrada por las autoridades de la Federación y de las Entidades Federativas competentes, por lo que cualquier información que se visualice, puede ser con la autoridad de origen.

Si tienes información que ayude a la localización de alguna Persona Desaparecida o No Localizada, comunicate desde México al número telefónico 800 028 7783 o WhatsApp 55 1309 9024 y proporciona toda la información que tengas.

Gobierno de México | Gobernación | CNB Comisión Nacional de Búsqueda

ALERTA NACIONAL



FICHA DE BÚSQUEDA DE PERSONA DESAPARECIDA

XIOMARA GUADALUPE HERNANDEZ PUGA
Folio Único de Identificación
FI26-13DF7A192-323A-434B-A779-ADA5C709D20E

Edad al momento de la desaparición: 1 **Edad Actual:** 1
Lugar de nacimiento: QUERETARO
Sexo: MUJER **Genero:** FEMENINO **Nombre Social:** SIN PSEUDONIMO
Nacionalidad: MEXICANA **¿Habla español?:** SIN DATO
Idioma o lengua indígena: SIN DATO **Discapacidad:** NO
Fecha de hechos: 19/05/2026 **Hora de hechos:** 14:00 **Fecha de percato:** 20/05/2026 **Hora de percato:** 00:00
Lugar de los hechos: ESTADO: QUERETARO , MUNICIPIO: QUERÉTARO

DATOS

Características físicas:	complexion: mediana, cara: ovalado, color de la piel: blanco, cabello: negro corto ondulado, ojos: cafés grandes, nariz: recta, boca: pequeña, labios: delgados, estatura: 47cm, peso: 10kg
Señas particulares:	NINGUNA
Prendas de vestir:	SIN DATO
Autoridades Competentes:	FISCALÍA GENERAL DEL ESTADO QUERÉTARO.
Carpeta de investigación:	CI/QRO/16022/2026

La información que se visualiza de la persona desaparecida o no localizada, es recibida e integrada por las autoridades de la Federación y de las Entidades Federativas competentes, por lo que cualquier información que se visualice, puede ser con la autoridad de origen.

Si tienes información que ayude a la localización de alguna Persona Desaparecida o No Localizada, comunicate desde México al número telefónico 800 028 7783 o WhatsApp 55 1309 9024 y proporciona toda la información que tengas.

ALERTA NACIONAL

Gobierno de México | Gobernación | CNB Comisión Nacional de Búsqueda

ALERTA NACIONAL



ALERTA NACIONAL

FICHA DE BÚSQUEDA DE PERSONA DESAPARECIDA

ABEL JOEL DOMINGUEZ ESPINOZA
Folio Único de Identificación
FI26-1D9CCEAF8-18F3-4C0B-AAD7-37FFE6E9CFD0

Edad al momento de la desaparición: 43 **Edad Actual:** 43
Lugar de nacimiento: MORELOS
Sexo: HOMBRE **Genero:** MASCULINO
Nacionalidad: MEXICANA **¿Habla español?:** SI
Idioma o lengua indígena: SIN DATO **Discapacidad:** SI
Fecha de hechos: 20/05/2026 **Hora de hechos:** 13:00 **Fecha de percato:** 20/05/2026 **Hora de percato:** 16:00
Lugar de los hechos: ESTADO: MORELOS , MUNICIPIO: CUAUTLA

DATOS

Características físicas:	complexion: delgada, cara: ovalado, color de la piel: moreno, cabello: negro mediano crespo, ojos: cafés medianos, nariz: no recuerda, boca: mediana, labios: delgados, estatura: 150cm, peso: 60kg
Señas particulares:	cicatriz en una ceja (no recuerda en cual), cicatriz en la espalda de una operacin.
Prendas de vestir:	SIN DATO
Autoridades Competentes:	FISCALÍA GENERAL DEL ESTADO DE MORELOS.
Carpeta de investigación:	FEDFP-CT/53/2026

La información que se visualiza de la persona desaparecida o no localizada, es recibida e integrada por las autoridades de la Federación y de las Entidades Federativas competentes, por lo que cualquier información que se visualice, puede ser con la autoridad de origen.

Si tienes información que ayude a la localización de alguna Persona Desaparecida o No Localizada, comunicate desde México al número telefónico 800 028 7783 o WhatsApp 55 1309 9024 y proporciona toda la información que tengas.

ALERTA NACIONAL



FICHA DE BÚSQUEDA DE PERSONA DESAPARECIDA

ADAN MANDUJANO MARTINEZ
Folio Único de Identificación
FI26-1209FBB35-D572-4507-84F6-D030577AC694

Edad al momento de la desaparición: 62 **Edad Actual:** 65
Lugar de nacimiento: GUANAJUATO
Sexo: HOMBRE **Genero:** MASCULINO
Nacionalidad: MEXICANA **¿Habla español?:** SI
Idioma o lengua indígena: SIN DATO **Discapacidad:** NO
Fecha de hechos: 28/08/2022 **Hora de hechos:** 00:00 **Fecha de percato:** 29/08/2022 **Hora de percato:** 14:00
Lugar de los hechos: ESTADO: GUANAJUATO , MUNICIPIO: CELAYA

DATOS

Características físicas:	complexion: robusta, cara: redondo, color de la piel: blanco, cabello: cano corto crespo, ojos: verdes medianos, nariz: recta, boca: mediana, labios: medianos, estatura: 170cm, peso: 90kg
Señas particulares:	coronillas color plata en los dientes frontales medios superiores
Prendas de vestir:	botas color: negro, camisa color: azul, pantalón color: azul marino, playera color: blanco
Autoridades Competentes:	PORTAL.
Carpeta de investigación:	

La información que se visualiza de la persona desaparecida o no localizada, es recibida e integrada por las autoridades de la Federación y de las Entidades Federativas competentes, por lo que cualquier información que se visualice, puede ser con la autoridad de origen.

Si tienes información que ayude a la localización de alguna Persona Desaparecida o No Localizada, comunicate desde México al número telefónico 800 028 7783 o WhatsApp 55 1309 9024 y proporciona toda la información que tengas.

ALERTA NACIONAL



FICHA DE BÚSQUEDA DE PERSONA DESAPARECIDA

ALEJANDRO ALMAGUER MEDINA
Folio Único de Identificación
FI26-1FB8FA9C2-8B02-4E9E-9A0D-188D6EBA037C

Edad al momento de la desaparición: 36 **Edad Actual:** 36
Lugar de nacimiento: TAMAULIPAS
Sexo: HOMBRE **Genero:** MASCULINO
Nacionalidad: MEXICANA **¿Habla español?:** SI
Idioma o lengua indígena: SIN DATO **Discapacidad:** NO
Fecha de hechos: 12/05/2026 **Fecha de percato:** 12/05/2026
Lugar de los hechos: TAMAULIPAS MATAMOROS

DATOS	
Características físicas:	complexion: delgada, cara: rectangular, color de la piel: trigueño, ojos: cafés medianos, nariz: recta, labios: delgados, estatura: 170cm, peso: 70kg
Señas particulares:	lunar dentro de la oreja derecha, lunar tipo mancha en la espalda de lado izquierdo, hoyuelos en, 2 lunares debajo del cuello, lunar tipo mancha en la espalda de lado izquierdo, cicatriz tipo mancha por quemadura, cicatriz de aproximadamente 4cm en la cabeza, hoyuelos en ambas mejillas
Prendas de vestir:	pantalón color: azul, playera color: blanco, zapatos color: gris
Autoridades Competentes:	Autoridad que ingresó el reporte: FISCALÍA GENERAL DE JUSTICIA DEL ESTADO DE TAMAULIPAS.
Carpeta de investigación:	FGJT/FEIDDFP/MAT/UE1/00095/2026

La información que se visualiza de la persona desaparecida o no localizada, es recibida e integrada por las autoridades de la Federación y de las Entidades Federativas competentes, por lo que cualquier información que se visualice, puede ser con la autoridad de origen.

Si tienes información que ayude a la localización de alguna Persona Desaparecida o No Localizada, comunicate desde México al número telefónico 800 028 7783 o WhatsApp 55 1309 9024 y proporciona toda la información que tengas.

Gobierno de México | Gobernación | CNB Comisión Nacional de Búsqueda

ALERTA NACIONAL



FICHA DE BÚSQUEDA DE PERSONA DESAPARECIDA

ALEXA GUADALUPE DIAZ CABELLO
Folio Único de Identificación
FI26-1CF4F8707-AABD-4D16-9B99-69D8938E09D6

Edad al momento de la desaparición: 12 **Edad Actual:** 12
Lugar de nacimiento: CHIAPAS
Sexo: MUJER **Genero:** FEMENINO
Nacionalidad: MEXICANA **¿Habla español?:** SI
Idioma o lengua indígena: SIN DATO **Discapacidad:** NO
Fecha de hechos: 20/05/2026 **Hora de hechos:** 12:30 **Fecha de percato:** 20/05/2026 **Hora de percato:** 12:30
Lugar de los hechos: ESTADO: CHIAPAS , MUNICIPIO: VILLAFLORES

DATOS

Características físicas:	complexion: delgada, cara: redondo, color de la piel: moreno, cabello: negro mediano liso, ojos: cafés pequeños, nariz: achatada, boca: mediana, labios: delgados, estatura: 140cm, peso: 50kg
Señas particulares:	NINGUNA
Prendas de vestir:	SIN DATO
Autoridades Competentes:	FISCALÍA GENERAL DEL ESTADO DE CHIAPAS.
Carpeta de investigación:	0256-108-2906-2026

La información que se visualiza de la persona desaparecida o no localizada, es recibida e integrada por las autoridades de la Federación y de las Entidades Federativas competentes, por lo que cualquier información que se visualice, puede ser con la autoridad de origen.

Si tienes información que ayude a la localización de alguna Persona Desaparecida o No Localizada, comunicate desde México al número telefónico 800 028 7783 o WhatsApp 55 1309 9024 y proporciona toda la información que tengas.

ALERTA NACIONAL

Gobierno de México | Gobernación | CNB Comisión Nacional de Búsqueda

ALERTA NACIONAL

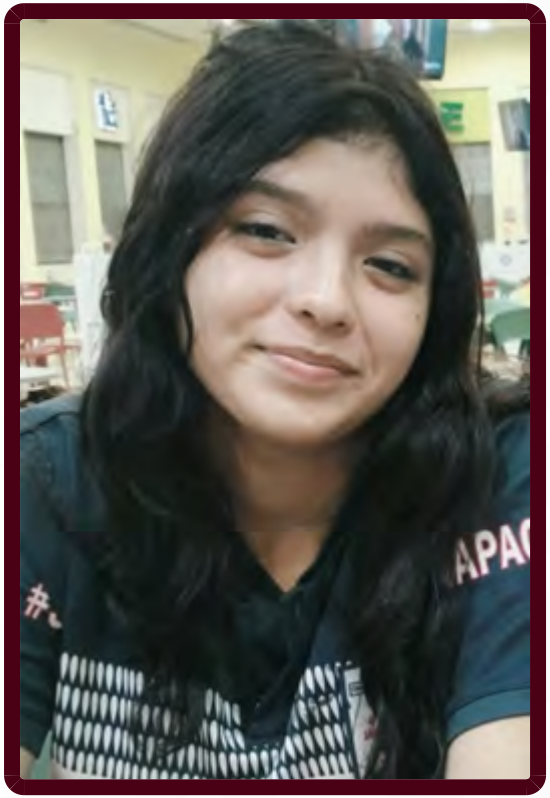

ALERTA NACIONAL

FICHA DE BÚSQUEDA DE PERSONA DESAPARECIDA

ALLISON ALEJANDRA LUNA ALTUZAR
Folio Único de Identificación
FI26-1BF987107-13BC-4ECE-BB38-3FEC5C28BF4B

Edad al momento de la desaparición: 14 **Edad Actual:** 14
Lugar de nacimiento: CHIAPAS
Sexo: MUJER **Genero:** FEMENINO
Nacionalidad: MEXICANA **¿Habla español?:** SI
Idioma o lengua indígena: SIN DATO **Discapacidad:** NO
Fecha de hechos: 20/05/2026 **Hora de hechos:** 13:00 **Fecha de percato:** 20/05/2026 **Hora de percato:** 13:00
Lugar de los hechos: ESTADO: CHIAPAS , MUNICIPIO: TAPACHULA

DATOS

Características físicas:	complexion: mediana, cara: redondo, color de la piel: blanco, cabello: castaño oscuro largo ondulado, nariz: achatada, boca: mediana, labios: delgados, estatura: 165cm, peso: 60kg
Señas particulares:	lunar de color cafe obscuro en la mejilla izquierda.
Prendas de vestir:	SIN DATO
Autoridades Competentes:	FISCALÍA GENERAL DEL ESTADO DE CHIAPAS.
Carpeta de investigación:	1595-089-0519-2026

La información que se visualiza de la persona desaparecida o no localizada, es recibida e integrada por las autoridades de la Federación y de las Entidades Federativas competentes, por lo que cualquier información que se visualice, puede ser con la autoridad de origen.

Si tienes información que ayude a la localización de alguna Persona Desaparecida o No Localizada, comunicate desde México al número telefónico 800 028 7783 o WhatsApp 55 1309 9024 y proporciona toda la información que tengas.

Gobierno de México | Gobernación | CNB Comisión Nacional de Búsqueda

ALERTA NACIONAL

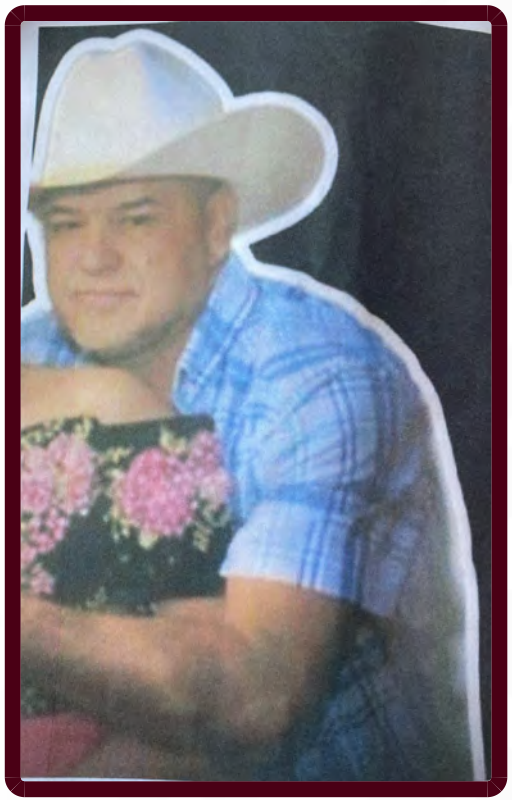

ALERTA NACIONAL

FICHA DE BÚSQUEDA DE PERSONA DESAPARECIDA

ANGEL GUZMAN ALVAREZ
Folio Único de Identificación
FI26-15AC9B8BD-DAFE-4C20-91E5-EAFB8ECDAF08

Edad al momento de la desaparición: 55 **Edad Actual:** 55
Lugar de nacimiento: MICHOACAN
Sexo: HOMBRE **Genero:** MASCULINO
Nacionalidad: MEXICANA **¿Habla español?:** SI
Idioma o lengua indígena: SIN DATO **Discapacidad:** NO
Fecha de hechos: 13/05/2026 **Hora de hechos:** 11:30 **Fecha de percato:** 13/05/2026 **Hora de percato:** 11:30
Lugar de los hechos: ESTADO: MICHOACAN , MUNICIPIO: ZINAPÉCUARO

DATOS

Características físicas:	complexion: robusta, cara: redondo, color de la piel: moreno, cabello: cano corto liso, ojos: cafés medianos, nariz: recta, boca: pequeña, labios: delgados, estatura: 168cm, peso: 80kg
Señas particulares:	lunar tipo mancha color cafe oscuro ubicado en el hombro derecho
Prendas de vestir:	SIN DATO
Autoridades Competentes:	COMISIÓN DE BÚSQUEDA DE PERSONAS DEL ESTADO DE MICHOACÁN.
Carpeta de investigación:	

La información que se visualiza de la persona desaparecida o no localizada, es recibida e integrada por las autoridades de la Federación y de las Entidades Federativas competentes, por lo que cualquier información que se visualice, puede ser con la autoridad de origen.

Si tienes información que ayude a la localización de alguna Persona Desaparecida o No Localizada, comunicate desde México al número telefónico 800 028 7783 o WhatsApp 55 1309 9024 y proporciona toda la información que tengas.

Gobierno de México | Gobernación | CNB Comisión Nacional de Búsqueda

ALERTA NACIONAL



FICHA DE BÚSQUEDA DE PERSONA DESAPARECIDA

BRADTLY LANDERO PEREZ
Folio Único de Identificación
FI26-18C33FEE9-F177-42D4-AC5C-1C03576E1068

Edad al momento de la desaparición: 15 **Edad Actual:** 15
Lugar de nacimiento: QUINTANA ROO
Sexo: HOMBRE **Genero:** FEMENINO
Nacionalidad: MEXICANA **¿Habla español?:** SI
Idioma o lengua indígena: SIN DATO **Discapacidad:** SI
Fecha de hechos: 16/05/2026 **Hora de hechos:** 15:00 **Fecha de percato:** 16/05/2026 **Hora de percato:** 15:00
Lugar de los hechos: ESTADO: QUINTANA ROO , MUNICIPIO: BENITO JUÁREZ

DATOS	
Características físicas:	complexion: delgada, color de la piel: moreno, cabello: negro corto liso, estatura: 165cm, peso: 60kg
Señas particulares:	cicatriz en el pie izquierdo
Prendas de vestir:	SIN DATO
Autoridades Competentes:	FISCALÍA GENERAL DEL ESTADO DE QUINTA ROO.
Carpeta de investigación:	FGE/QROO/CAN/UAPD/05/184/2026

La información que se visualiza de la persona desaparecida o no localizada, es recibida e integrada por las autoridades de la Federación y de las Entidades Federativas competentes, por lo que cualquier información que se visualice, puede ser con la autoridad de origen.

Si tienes información que ayude a la localización de alguna Persona Desaparecida o No Localizada, comunicate desde México al número telefónico 800 028 7783 o WhatsApp 55 1309 9024 y proporciona toda la información que tengas.

ALERTA NACIONAL

ALERTA NACIONAL



FICHA DE BÚSQUEDA DE PERSONA DESAPARECIDA

BRAYAN JARED CASTILLO GONZALEZ
Folio Único de Identificación
FI26-1187358D4-43B7-42B0-97A9-6DE8F105DC45

Edad al momento de la desaparición: 20 **Edad Actual:** 20
Lugar de nacimiento: TAMAULIPAS
Sexo: HOMBRE **Genero:** MASCULINO
Nacionalidad: MEXICANA **¿Habla español?:** SI
Idioma o lengua indígena: SIN DATO **Discapacidad:** NO
Fecha de hechos: 17/05/2026 **Hora de hechos:** 10:00 **Fecha de percato:** 17/05/2026 **Hora de percato:** 10:00
Lugar de los hechos: ESTADO: TAMAULIPAS , MUNICIPIO: VICTORIA

DATOS

Características físicas:	complexion: delgada, cara: rectangular, color de la piel: trigueño, ojos: negros medianos, nariz: recta, boca: mediana, labios: medianos, estatura: 165cm, peso: 50kg
Señas particulares:	rosa negra por la parte trasera de la oreja, tatuaje de una araña en el antebrazpo, lunar cercano a la ceja, lunar en medio de la barbilla
Prendas de vestir:	pantalón color: azul, playera color: rojo/negro, tenis color: blanco/negro
Autoridades Competentes:	FISCALÍA GENERAL DE JUSTICIA DEL ESTADO DE TAMAULIPAS.
Carpeta de investigación:	FGJT/FEIDDFP/VIC/UE1/00101/2026

La información que se visualiza de la persona desaparecida o no localizada, es recibida e integrada por las autoridades de la Federación y de las Entidades Federativas competentes, por lo que cualquier información que se visualice, puede ser con la autoridad de origen.

Si tienes información que ayude a la localización de alguna Persona Desaparecida o No Localizada, comunicate desde México al número telefónico 800 028 7783 o WhatsApp 55 1309 9024 y proporciona toda la información que tengas.

ALERTA NACIONAL

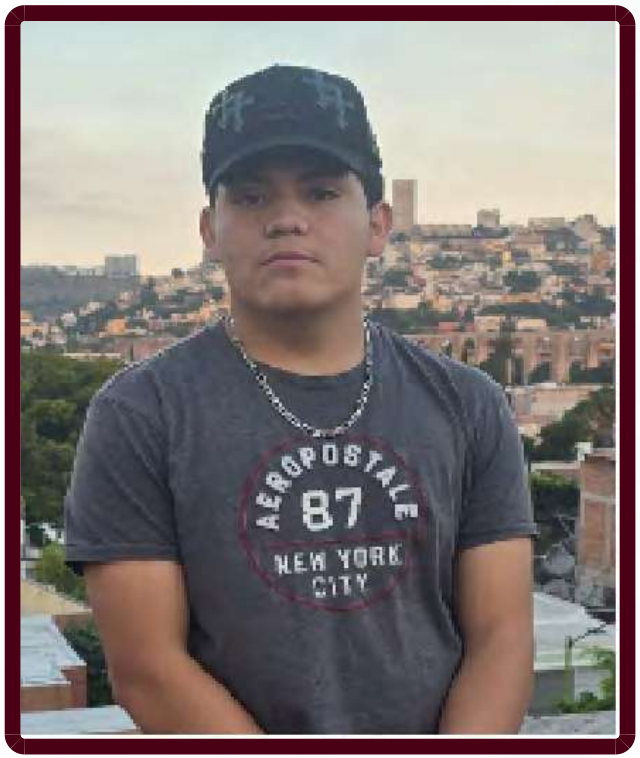

ALERTA NACIONAL

FICHA DE BÚSQUEDA DE PERSONA DESAPARECIDA

CARLOS ALEXANDER JIMENEZ MEDINA
Folio Único de Identificación
FI26-1E0E25D4C-D5BE-4C06-9F4F-662B8677CB6D

Edad al momento de la desaparición: 16 **Edad Actual:** 16
Lugar de nacimiento: QUERETARO
Sexo: HOMBRE **Genero:** MASCULINO **Nombre Social:** SIN INFORMACION
Nacionalidad: MEXICANA **¿Habla español?:** SI
Idioma o lengua indígena: SIN DATO **Discapacidad:** NO
Fecha de hechos: 18/05/2026 **Hora de hechos:** 17:30 **Fecha de percato:** 18/05/2026 **Hora de percato:** 17:30
Lugar de los hechos: ESTADO: QUERETARO , MUNICIPIO: QUERÉTARO

DATOS

Características físicas:	complexion: robusta, cara: cuadrado, color de la piel: blanco, cabello: negro corto liso, ojos: negros medianos, nariz: achatada, boca: mediana, labios: medianos, estatura: 175cm, peso: 70kg
Señas particulares:	cicatriz en la espinilla derecha
Prendas de vestir:	pantalón color: azul, sudadera color: blanco, tenis color: blanco
Autoridades Competentes:	FISCALÍA GENERAL DEL ESTADO QUERÉTARO.
Carpeta de investigación:	CI/QRO/15814/2026

La información que se visualiza de la persona desaparecida o no localizada, es recibida e integrada por las autoridades de la Federación y de las Entidades Federativas competentes, por lo que cualquier información que se visualice, puede ser con la autoridad de origen.

Si tienes información que ayude a la localización de alguna Persona Desaparecida o No Localizada, comunicate desde México al número telefónico 800 028 7783 o WhatsApp 55 1309 9024 y proporciona toda la información que tengas.

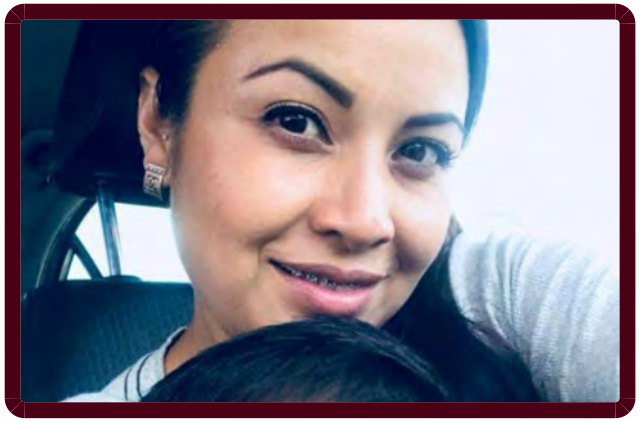

ALERTA NACIONAL

FICHA DE BÚSQUEDA DE PERSONA DESAPARECIDA

CRISTIAN PAOLA PEREZ PEREZ
Folio Único de Identificación
FI26-1CFFA8836-1D34-45A7-9076-DF497BB9924E

Edad al momento de la desaparición: 29 **Edad Actual:** 32
Lugar de nacimiento: GUANAJUATO
Sexo: MUJER **Genero:** FEMENINO
Nacionalidad: MEXICANA **¿Habla español?:** SI
Idioma o lengua indígena: SIN DATO **Discapacidad:** NO
Fecha de hechos: 16/03/2023 **Hora de hechos:** 11:30 **Fecha de percato:** 16/03/2023 **Hora de percato:** 21:00
Lugar de los hechos: ESTADO: GUANAJUATO , MUNICIPIO: MOROLEÓN

DATOS

Características físicas:	complexion: mediana, cabello: negro largo liso, nariz: recta, boca: grande, labios: gruesos, estatura: 160cm, peso: 80kg
Señas particulares:	tatuajes uno en la espalda parte superior con la leyenda edgar, tatuaje en el pecho lado derecho con el dibujo de huellas de perrito, tatuaje en el pecho sin recordar lateralidad con la fecha de nacimiento de sus 3 hijos en numero romano xxx-iv-mmviii sin recordar demas fechas, tatuaje en en dorso de los dedos anular medio e indice de la mano izquierdo , tatuaje en el dorso de su mano izquierdo a un costado de su dedo pulgar con una guia de estrellas, tatuaje sin recordar figuara ubicado en su hombro derecho , tatuaje con la figura de una flor ubicado en el empeine derecho
Prendas de vestir:	SIN DATO
Autoridades Competentes:	PORTAL.
Carpeta de investigación:	32053/2023

La información que se visualiza de la persona desaparecida o no localizada, es recibida e integrada por las autoridades de la Federación y de las Entidades Federativas competentes, por lo que cualquier información que se visualice, puede ser con la autoridad de origen.

Si tienes información que ayude a la localización de alguna Persona Desaparecida o No Localizada, comunicate desde México al número telefónico 800 028 7783 o WhatsApp 55 1309 9024 y proporciona toda la información que tengas.

Gobierno de México | Gobernación | CNB Comisión Nacional de Búsqueda

ALERTA NACIONAL



ALERTA NACIONAL

FICHA DE BÚSQUEDA DE PERSONA DESAPARECIDA

DANIEL LUNA RIOS
Folio Único de Identificación
FI26-119B57BD9-7B55-4477-932E-F40E6D62CE51

Edad al momento de la desaparición: 30 **Edad Actual:** 30
Lugar de nacimiento: CIUDAD DE MEXICO
Sexo: HOMBRE **Genero:** MASCULINO
Nacionalidad: MEXICANA **¿Habla español?:** SI
Idioma o lengua indígena: SIN DATO **Discapacidad:** NO
Fecha de hechos: 19/02/2026 **Hora de hechos:** 12:00 **Fecha de percato:** 09/05/2026 **Hora de percato:** 12:00
Lugar de los hechos: ESTADO: CIUDAD DE MEXICO , MUNICIPIO: TLÁHUAC

DATOS

Características físicas:	complexion: robusta, cara: ovalado, color de la piel: moreno, cabello: negro corto liso, ojos: cafés medianos, nariz: recta, boca: mediana, labios: medianos, estatura: 165cm, peso: 89kg
Señas particulares:	tatuaje de corona con c.e
Prendas de vestir:	SIN DATO
Autoridades Competentes:	COMISIÓN NACIONAL DE BÚSQUEDA.
Carpeta de investigación:	

La información que se visualiza de la persona desaparecida o no localizada, es recibida e integrada por las autoridades de la Federación y de las Entidades Federativas competentes, por lo que cualquier información que se visualice, puede ser con la autoridad de origen.

Si tienes información que ayude a la localización de alguna Persona Desaparecida o No Localizada, comunicate desde México al número telefónico 800 028 7783 o WhatsApp 55 1309 9024 y proporciona toda la información que tengas.

Gobierno de México | Gobernación | CNB Comisión Nacional de Búsqueda

ALERTA NACIONAL



ALERTA NACIONAL

FICHA DE BÚSQUEDA DE PERSONA DESAPARECIDA

EDGAR ELEAZAR ALVAREZ GARCIA
Folio Único de Identificación
FI26-134AAF6D8-F7E0-414D-ABB8-039C45B62A73

Edad al momento de la desaparición: 23 **Edad Actual:** 24
Lugar de nacimiento: MORELOS
Sexo: HOMBRE **Genero:** MASCULINO
Nacionalidad: MEXICANA **¿Habla español?:** SI
Idioma o lengua indígena: SIN DATO **Discapacidad:** NO
Fecha de hechos: 03/03/2026 **Hora de hechos:** 17:30 **Fecha de percato:** 03/03/2026 **Hora de percato:** 17:35
Lugar de los hechos: ESTADO: MORELOS , MUNICIPIO: CUERNAVACA

DATOS

Características físicas:	complexion: delgada, cara: ovalado, color de la piel: blanco, cabello: negro corto liso, ojos: cafés grandes, nariz: recta, boca: grande, labios: gruesos, estatura: 170cm, peso: 60kg
Señas particulares:	tatuaje en las costillas de lado izquierdo en forma de un raton, tatuaje en las costillas de lado izquierdo con la leyenda tacho, tatuaje de la letra g en el pecho de lado izquierdo, tatuaje en el antebrazo izquierdo con numeros romanos con la fecha iv-xi-xviii, tatuaje cerca de la muñeca de la santa muerte , cicatriz en ceja izquierda , cicatriz en la barbilla
Prendas de vestir:	SIN DATO
Autoridades Competentes:	FISCALÍA GENERAL DEL ESTADO DE MORELOS.
Carpeta de investigación:	SC01/2206/2026

La información que se visualiza de la persona desaparecida o no localizada, es recibida e integrada por las autoridades de la Federación y de las Entidades Federativas competentes, por lo que cualquier información que se visualice, puede ser con la autoridad de origen.

Si tienes información que ayude a la localización de alguna Persona Desaparecida o No Localizada, comunicate desde México al número telefónico 800 028 7783 o WhatsApp 55 1309 9024 y proporciona toda la información que tengas.

Gobierno de México | Gobernación | CNB Comisión Nacional de Búsqueda

ALERTA NACIONAL



FICHA DE BÚSQUEDA DE PERSONA DESAPARECIDA

EDMON ENGELBERTH ALVAREZ MALAGON
Folio Único de Identificación
FI26-1C4965F33-1D0B-4EFC-92AC-3FAC1DB432B7

Edad al momento de la desaparición: 23 **Edad Actual:** 24
Lugar de nacimiento: GUANAJUATO
Sexo: HOMBRE **Genero:** SIN DATO
Nacionalidad: MEXICANA **¿Habla español?:** SI
Idioma o lengua indígena: SIN DATO **Discapacidad:** SIN DATO
Fecha de hechos: 11/08/2025 **Hora de hechos:** 16:00 **Fecha de percato:** 11/08/2025 **Hora de percato:** 16:00
Lugar de los hechos: ESTADO: GUANAJUATO , MUNICIPIO: APASEO EL ALTO

DATOS

Características físicas:	complexion: delgada, cara: ovalado, color de la piel: moreno, cabello: negro corto crespo, ojos: cafés grandes, nariz: recta, boca: grande, labios: gruesos, estatura: 166cm, peso: 60kg
Señas particulares:	lunar en el ojo izquierdo, lunar al lado de la nariz, dos en el hombro izquierdo, en brazo, sin recordar en cual, tiene una quemadura, ausencia de la mano izquierda.
Prendas de vestir:	pantalón color: negro, sudadera color: cafe/blanco, tenis
Autoridades Competentes:	COMISIÓN ESTATAL DE BÚSQUEDA DE PERSONAS DEL ESTADO DE GUANAJUATO.
Carpeta de investigación:	CEBP/02776/2025

La información que se visualiza de la persona desaparecida o no localizada, es recibida e integrada por las autoridades de la Federación y de las Entidades Federativas competentes, por lo que cualquier información que se visualice, puede ser con la autoridad de origen.

Si tienes información que ayude a la localización de alguna Persona Desaparecida o No Localizada, comunicate desde México al número telefónico 800 028 7783 o WhatsApp 55 1309 9024 y proporciona toda la información que tengas.

ALERTA NACIONAL

Gobierno de México | Gobernación | CNB Comisión Nacional de Búsqueda

ALERTA NACIONAL



ALERTA NACIONAL

FICHA DE BÚSQUEDA DE PERSONA DESAPARECIDA

ELIZABETH GUZMAN GARCIA
Folio Único de Identificación
FI26-1ACFE5CB5-9BF4-4DAE-A055-6240733195F9

Edad al momento de la desaparición: 26 **Edad Actual:** 26
Lugar de nacimiento: PUEBLA
Sexo: MUJER **Genero:** FEMENINO
Nacionalidad: MEXICANA **¿Habla español?:** SI
Idioma o lengua indígena: SIN DATO **Discapacidad:** NO
Fecha de hechos: 12/04/2026 **Hora de hechos:** 05:30 **Fecha de percato:** 12/04/2026 **Hora de percato:** 05:30
Lugar de los hechos: ESTADO: PUEBLA , MUNICIPIO: PUEBLA

DATOS

Características físicas:	complexion: delgada, cara: ovalado, color de la piel: moreno, ojos: cafés medianos, boca: mediana, labios: gruesos, estatura: 165cm
Señas particulares:	corte en la ceja del lado izquierdo
Prendas de vestir:	SIN DATO
Autoridades Competentes:	COMISIÓN DE BÚSQUEDA DE PERSONAS DEL ESTADO DE PUEBLA.
Carpeta de investigación:	CBP-194/2026

La información que se visualiza de la persona desaparecida o no localizada, es recibida e integrada por las autoridades de la Federación y de las Entidades Federativas competentes, por lo que cualquier información que se visualice, puede ser con la autoridad de origen.

Si tienes información que ayude a la localización de alguna Persona Desaparecida o No Localizada, comunicate desde México al número telefónico 800 028 7783 o WhatsApp 55 1309 9024 y proporciona toda la información que tengas.

Gobierno de México | Gobernación | CNB Comisión Nacional de Búsqueda

ALERTA NACIONAL



FICHA DE BÚSQUEDA DE PERSONA DESAPARECIDA

ESTRELLA GONZALEZ CRUZ
Folio Único de Identificación
FI26-11E26EC44-66C1-4FEB-9FC5-B66F36FA7E1B

Edad al momento de la desaparición: 14 **Edad Actual:** 14
Lugar de nacimiento: CHIAPAS
Sexo: MUJER **Genero:** FEMENINO
Nacionalidad: MEXICANA **¿Habla español?:** SI
Idioma o lengua indígena: SIN DATO **Discapacidad:** NO
Fecha de hechos: 20/05/2026 **Hora de hechos:** 04:30 **Fecha de percato:** 20/05/2026 **Hora de percato:** 04:30
Lugar de los hechos: ESTADO: CHIAPAS , MUNICIPIO: COMITÁN DE DOMÍNGUEZ

DATOS

Características físicas:	complexion: delgada, cara: ovalado, color de la piel: moreno, cabello: castaño claro mediano liso, ojos: cafés pequeños, nariz: alomada, boca: pequeña, labios: medianos, estatura: 150cm, peso: 55kg
Señas particulares:	perforacion en la nariz.
Prendas de vestir:	SIN DATO
Autoridades Competentes:	FISCALÍA GENERAL DEL ESTADO DE CHIAPAS.
Carpeta de investigación:	0713-019-0610-2026

La información que se visualiza de la persona desaparecida o no localizada, es recibida e integrada por las autoridades de la Federación y de las Entidades Federativas competentes, por lo que cualquier información que se visualice, puede ser con la autoridad de origen.

Si tienes información que ayude a la localización de alguna Persona Desaparecida o No Localizada, comunicate desde México al número telefónico 800 028 7783 o WhatsApp 55 1309 9024 y proporciona toda la información que tengas.

ALERTA NACIONAL

Gobierno de México | Gobernación | CNB Comisión Nacional de Búsqueda

ALERTA NACIONAL



ALERTA NACIONAL

FICHA DE BÚSQUEDA DE PERSONA DESAPARECIDA

JESUS SALVADOR AGUNDEZ BURGOIN
Folio Único de Identificación
FI26-1305C9DFB-79F4-4F2A-AD39-89DC622BEF6D

Edad al momento de la desaparición: 64 **Edad Actual:** 64
Lugar de nacimiento: BAJA CALIFORNIA SUR
Sexo: HOMBRE **Genero:** MASCULINO
Nacionalidad: MEXICANA **¿Habla español?:** SI
Idioma o lengua indígena: SIN DATO **Discapacidad:** SI
Fecha de hechos: 20/05/2026 **Hora de hechos:** 12:00 **Fecha de percato:** 20/05/2026 **Hora de percato:** 12:00
Lugar de los hechos: ESTADO: BAJA CALIFORNIA SUR , MUNICIPIO: LA PAZ

DATOS

Características físicas:	complexion: mediana, cara: rectangular, color de la piel: blanco, cabello: entrecano no recuerda ondulado, ojos: miel pequeños, nariz: recta, boca: mediana, labios: medianos, estatura: 175cm, peso: 85kg
Señas particulares:	cicatriz en abdomen lateral izquierdo
Prendas de vestir:	SIN DATO
Autoridades Competentes:	COMISIÓN ESTATAL DE BÚSQUEDA DE PERSONAS DEL ESTADO DE BAJA CALIFORNIA SUR.
Carpeta de investigación:	

La información que se visualiza de la persona desaparecida o no localizada, es recibida e integrada por las autoridades de la Federación y de las Entidades Federativas competentes, por lo que cualquier información que se visualice, puede ser con la autoridad de origen.

Si tienes información que ayude a la localización de alguna Persona Desaparecida o No Localizada, comunicate desde México al número telefónico 800 028 7783 o WhatsApp 55 1309 9024 y proporciona toda la información que tengas.

Gobierno de México | Gobernación | CNB Comisión Nacional de Búsqueda

ALERTA NACIONAL



ALERTA NACIONAL

FICHA DE BÚSQUEDA DE PERSONA DESAPARECIDA

JOCELYN YAMILET RAMOS MOJICA
Folio Único de Identificación
FI26-1F2CBC468-F771-4E3B-8DA6-1D21AB733F66

Edad al momento de la desaparición: 18 **Edad Actual:** 19
Lugar de nacimiento: CHIAPAS
Sexo: MUJER **Genero:** FEMENINO
Nacionalidad: MEXICANA **¿Habla español?:** SI
Idioma o lengua indígena: SIN DATO **Discapacidad:** SIN DATO
Fecha de hechos: 20/05/2025 **Hora de hechos:** 08:00 **Fecha de percato:** 20/05/2025 **Hora de percato:** 08:00
Lugar de los hechos: ESTADO: CHIAPAS , MUNICIPIO: VILLA CORZO

DATOS

Características físicas:	complexion: delgada, cara: ovalado, color de la piel: moreno, cabello: negro largo liso, ojos: cafés grandes, nariz: recta, boca: pequeña, labios: delgados, estatura: 165cm, peso: 45kg
Señas particulares:	tatuaje la letra j y un corazon en el dorso de la muñeca derecha, cicatriz queloide en el pecho, lunar en la pantorilla, cicatriz en el lado derecho de la frente, cicatriz en el tobillo derecho.
Prendas de vestir:	shorts color: rojo
Autoridades Competentes:	FISCALÍA GENERAL DEL ESTADO DE CHIAPAS.
Carpeta de investigación:	0143-101-3003-2025

La información que se visualiza de la persona desaparecida o no localizada, es recibida e integrada por las autoridades de la Federación y de las Entidades Federativas competentes, por lo que cualquier información que se visualice, puede ser con la autoridad de origen.

Si tienes información que ayude a la localización de alguna Persona Desaparecida o No Localizada, comunicate desde México al número telefónico 800 028 7783 o WhatsApp 55 1309 9024 y proporciona toda la información que tengas.

Gobierno de México | Gobernación | CNB Comisión Nacional de Búsqueda

ALERTA NACIONAL



ALERTA NACIONAL

FICHA DE BÚSQUEDA DE PERSONA DESAPARECIDA

JORGE OMAR GOMEZ BECERRA
Folio Único de Identificación
FI26-13FC7DF85-5FEC-457D-9B75-2E85919B5BDD

Edad al momento de la desaparición: 29 **Edad Actual:** 37
Lugar de nacimiento: GUANAJUATO
Sexo: HOMBRE **Genero:** MASCULINO
Nacionalidad: MEXICANA **¿Habla español?:** SI
Idioma o lengua indígena: SIN DATO **Discapacidad:** NO
Fecha de hechos: 29/11/2017 **Hora de hechos:** 05:00 **Fecha de percato:** 29/11/2017 **Hora de percato:** 05:00
Lugar de los hechos: ESTADO: GUANAJUATO , MUNICIPIO: LEÓN

DATOS

Características físicas:	complexion: delgada, cara: ovalado, color de la piel: moreno, cabello: castaño oscuro corto ondulado, ojos: cafés medianos, nariz: recta, boca: mediana, labios: medianos, estatura: 170cm, peso: 68kg
Señas particulares:	cicatriz en la frente del lado izquierda , de color verde de tamaño pequeño, cicatriz en la frente del lado izquierda , de color verde de tamaño pequeño
Prendas de vestir:	SIN DATO
Autoridades Competentes:	FISCALÍA GENERAL DEL ESTADO DE GUANAJUATO.
Carpeta de investigación:	SIN DATO

La información que se visualiza de la persona desaparecida o no localizada, es recibida e integrada por las autoridades de la Federación y de las Entidades Federativas competentes, por lo que cualquier información que se visualice, puede ser con la autoridad de origen.

Si tienes información que ayude a la localización de alguna Persona Desaparecida o No Localizada, comunicate desde México al número telefónico 800 028 7783 o WhatsApp 55 1309 9024 y proporciona toda la información que tengas.

Gobierno de México | Gobernación | CNB Comisión Nacional de Búsqueda

ALERTA NACIONAL



ALERTA NACIONAL

FICHA DE BÚSQUEDA DE PERSONA DESAPARECIDA

JOSE LUIS MARIN FLORES
Folio Único de Identificación
FI26-128ABF115-DED8-40E8-916A-13B7899BE744

Edad al momento de la desaparición: 44 **Edad Actual:** 44
Lugar de nacimiento: PUEBLA
Sexo: HOMBRE **Genero:** MASCULINO
Nacionalidad: MEXICANA **¿Habla español?:** SI
Idioma o lengua indígena: SIN DATO **Discapacidad:** NO
Fecha de hechos: 30/04/2026 **Hora de hechos:** 18:30 **Fecha de percato:** 30/04/2026 **Hora de percato:** 18:30
Lugar de los hechos: ESTADO: PUEBLA , MUNICIPIO: PUEBLA

DATOS

Características físicas:	complexion: mediana, cara: ovalado, color de la piel: moreno, ojos: cafés medianos, nariz: achatada, boca: mediana, labios: medianos, estatura: 150cm
Señas particulares:	perforacion en ambos lobulos de las orejas
Prendas de vestir:	SIN DATO
Autoridades Competentes:	COMISIÓN DE BÚSQUEDA DE PERSONAS DEL ESTADO DE PUEBLA.
Carpeta de investigación:	CBP-199/2026

La información que se visualiza de la persona desaparecida o no localizada, es recibida e integrada por las autoridades de la Federación y de las Entidades Federativas competentes, por lo que cualquier información que se visualice, puede ser con la autoridad de origen.

Si tienes información que ayude a la localización de alguna Persona Desaparecida o No Localizada, comunicate desde México al número telefónico 800 028 7783 o WhatsApp 55 1309 9024 y proporciona toda la información que tengas.

ALERTA NACIONAL

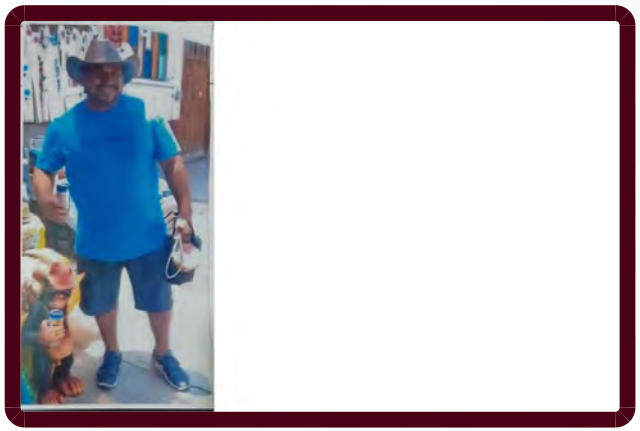

FICHA DE BÚSQUEDA DE PERSONA DESAPARECIDA

JUAN RODRIGUEZ CALCANAS
Folio Único de Identificación
FI26-10643732E-ED10-467F-A9CB-5C5E652356CD

Edad al momento de la desaparición: 31 **Edad Actual:** 42
Lugar de nacimiento: GUANAJUATO
Sexo: HOMBRE **Genero:** MASCULINO
Nacionalidad: MEXICANA **¿Habla español?:** SI
Idioma o lengua indígena: SIN DATO **Discapacidad:** NO
Fecha de hechos: 01/06/2015 **Hora de hechos:** 01:10 **Fecha de percato:** 01/06/2015 **Hora de percato:** 01:10
Lugar de los hechos: ESTADO: GUANAJUATO , MUNICIPIO: IRAPUATO

DATOS

Características físicas:	complexion: robusta, color de la piel: moreno, cabello: negro corto liso, nariz: achatada, boca: mediana, labios: delgados, estatura: 160cm, peso: 75kg
Señas particulares:	tatuaje de la santa muerte en la mitad de la espalda del lado derecho, cicatrices en la espalda largas y gruesas por accion de un machete, cicatriz delgada en la frente, organo dental incisivo izquierdo inferior con giroversion hacia lingual
Prendas de vestir:	SIN DATO
Autoridades Competentes:	COMISIÓN NACIONAL DE BÚSQUEDA.
Carpeta de investigación:	57152/2019

La información que se visualiza de la persona desaparecida o no localizada, es recibida e integrada por las autoridades de la Federación y de las Entidades Federativas competentes, por lo que cualquier información que se visualice, puede ser con la autoridad de origen.

Si tienes información que ayude a la localización de alguna Persona Desaparecida o No Localizada, comunicate desde México al número telefónico 800 028 7783 o WhatsApp 55 1309 9024 y proporciona toda la información que tengas.

ALERTA NACIONAL

Gobierno de México | Gobernación | CNB Comisión Nacional de Búsqueda

ALERTA NACIONAL



FICHA DE BÚSQUEDA DE PERSONA DESAPARECIDA

LEONARDO FRANCO
Folio Único de Identificación
FI26-1C3493423-FE71-4E83-B815-1E607AB4FA01

Edad al momento de la desaparición: 43 **Edad Actual:** 46
Lugar de nacimiento:
Sexo: HOMBRE **Genero:** SIN DATO
Nacionalidad: ITALIANA **¿Habla español?:** SIN DATO
Idioma o lengua indígena: SIN DATO **Discapacidad:** NO
Fecha de hechos: 01/10/2023 **Hora de hechos:** 17:50 **Fecha de percato:** 01/10/2023 **Hora de percato:** 17:50
Lugar de los hechos: ESTADO: GUANAJUATO , MUNICIPIO: LEÓN

DATOS

Características físicas:	complexion: mediana, cara: redondo, color de la piel: blanco, ojos: cafés medianos, nariz: recta, boca: mediana, labios: medianos, estatura: 175cm, peso: 110kg
Señas particulares:	figura de una pantera, la leyenda cleo en letra tipo gotica, en espalda
Prendas de vestir:	tenis color: dorado
Autoridades Competentes:	COMISIÓN ESTATAL DE BÚSQUEDA DE PERSONAS DEL ESTADO DE GUANAJUATO.
Carpeta de investigación:	CEBP/02642/2023

La información que se visualiza de la persona desaparecida o no localizada, es recibida e integrada por las autoridades de la Federación y de las Entidades Federativas competentes, por lo que cualquier información que se visualice, puede ser con la autoridad de origen.

Si tienes información que ayude a la localización de alguna Persona Desaparecida o No Localizada, comunicate desde México al número telefónico 800 028 7783 o WhatsApp 55 1309 9024 y proporciona toda la información que tengas.

ALERTA NACIONAL

Gobierno de México | Gobernación | CNB Comisión Nacional de Búsqueda

ALERTA NACIONAL

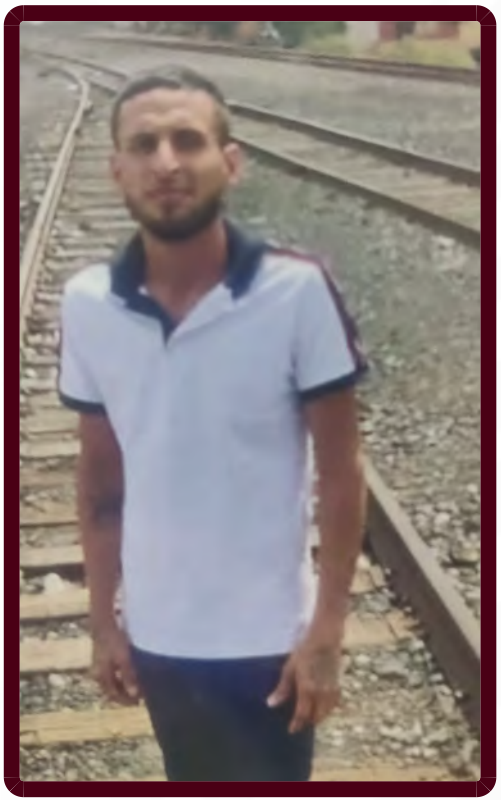

ALERTA NACIONAL

FICHA DE BÚSQUEDA DE PERSONA DESAPARECIDA

LUIS ANGEL TELLEZ RAMIREZ
Folio Único de Identificación
FI26-10385E115-DDA9-4051-9BD0-8DA484A2A7F1

Edad al momento de la desaparición: 29 **Edad Actual:** 29
Lugar de nacimiento: TAMAULIPAS
Sexo: HOMBRE **Genero:** MASCULINO
Nacionalidad: MEXICANA **¿Habla español?:** SI
Idioma o lengua indígena: SIN DATO **Discapacidad:** NO
Fecha de hechos: 24/04/2026 **Fecha de percato:** 24/04/2026
Lugar de los hechos: TAMAULIPAS REYNOSA

DATOS	
Características físicas:	complexion: delgada, cara: rectangular, color de la piel: trigueño, ojos: cafés medianos, nariz: recta, boca: mediana, labios: delgados, estatura: 180cm, peso: 70kg
Señas particulares:	cicatriz a lado de la boca lado derecho de aprox. 1cm, tatuaje en la mano izquierda con la figura de una rosa de aprox. 5cm, tatuaje en los dedos de la mano derecha tiene unos huesos en cada dedo de aprox. 5cm, tatuaje en brazo derecho con el nombre de rosario de aprox. 10cm
Prendas de vestir:	pantalón color: azul, playera color: blanco, tenis color: rojo
Autoridades Competentes:	Autoridad que ingresó el reporte: FISCALÍA GENERAL DE JUSTICIA DEL ESTADO DE TAMAULIPAS.
Carpeta de investigación:	FGJT/FEIDDFP/REY/UE1/00169/2026

La información que se visualiza de la persona desaparecida o no localizada, es recibida e integrada por las autoridades de la Federación y de las Entidades Federativas competentes, por lo que cualquier información que se visualice, puede ser con la autoridad de origen.

Si tienes información que ayude a la localización de alguna Persona Desaparecida o No Localizada, comunicate desde México al número telefónico 800 028 7783 o WhatsApp 55 1309 9024 y proporciona toda la información que tengas.

Gobierno de México | Gobernación | CNB Comisión Nacional de Búsqueda

ALERTA NACIONAL

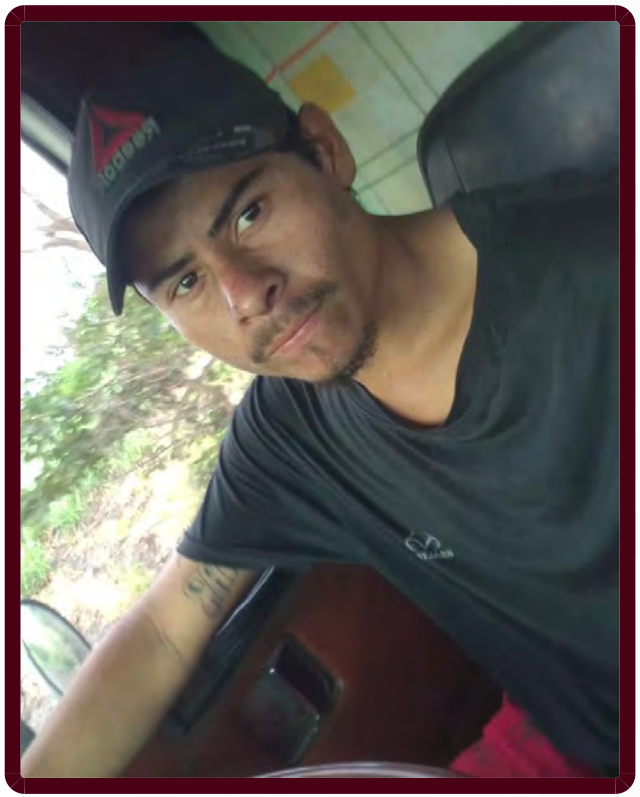

ALERTA NACIONAL

FICHA DE BÚSQUEDA DE PERSONA DESAPARECIDA

LUIS GUSTAVO DOMINGUEZ LOPEZ
Folio Único de Identificación
FI26-15B83F201-5260-4F74-A255-496C8CFC952B

Edad al momento de la desaparición: 27 **Edad Actual:** 27
Lugar de nacimiento: VERACRUZ
Sexo: HOMBRE **Genero:** MASCULINO
Nacionalidad: MEXICANA **¿Habla español?:** SI
Idioma o lengua indígena: SIN DATO **Discapacidad:** NO
Fecha de hechos: 20/03/2026 **Fecha de percato:** 20/03/2026
Lugar de los hechos: VERACRUZ URSULO GALVÁN

DATOS	
Características físicas:	complexion: delgada, cara: cuadrado, color de la piel: moreno, cabello: castaño oscuro corto liso, ojos: cafés medianos, nariz: recta, boca: mediana, labios: medianos, estatura: 165cm, peso: 60kg
Señas particulares:	tatuaje nombre lusmar en brazo izquierdo
Prendas de vestir:	SIN DATO
Autoridades Competentes:	Autoridad que ingresó el reporte: FISCALÍA GENERAL DEL ESTADO DE VERACRUZ DE IGNACIO DE LA LLAVE.
Carpeta de investigación:	VER/FIM/FEADPD/107/2026

La información que se visualiza de la persona desaparecida o no localizada, es recibida e integrada por las autoridades de la Federación y de las Entidades Federativas competentes, por lo que cualquier información que se visualice, puede ser con la autoridad de origen.

Si tienes información que ayude a la localización de alguna Persona Desaparecida o No Localizada, comunicate desde México al número telefónico 800 028 7783 o WhatsApp 55 1309 9024 y proporciona toda la información que tengas.

Gobierno de México | Gobernación | CNB Comisión Nacional de Búsqueda

ALERTA NACIONAL



ALERTA NACIONAL

FICHA DE BÚSQUEDA DE PERSONA DESAPARECIDA

LUISA NATHALIA HERNANDEZ ESTRADA
Folio Único de Identificación
FI26-18022FDB3-C924-4B8D-B6AC-8C665BF5AFE4

Edad al momento de la desaparición: 15 **Edad Actual:** 15
Lugar de nacimiento: SINALOA
Sexo: MUJER **Genero:** FEMENINO **Nombre Social:** SIN PSEUDOMINIO
Nacionalidad: MEXICANA **¿Habla español?:** SI
Idioma o lengua indígena: SIN DATO **Discapacidad:** NO
Fecha de hechos: 18/05/2026 **Fecha de percato:** 18/05/2026
Lugar de los hechos: SINALOA MAZATLÁN

DATOS

Características físicas:	complexion: delgada, cara: ovalado, color de la piel: blanco, cabello: rubio largo liso, ojos: azules grandes, nariz: no recuerda, boca: grande, labios: gruesos, estatura: 169cm, peso: 60kg
Señas particulares:	lunares ubicados en la parte derecha del abdomen.
Prendas de vestir:	SIN DATO
Autoridades Competentes:	Autoridad que ingresó el reporte: COMISIÓN ESTATAL DE BÚSQUEDA DE PERSONAS EN EL ESTADO DE SINALOA.
Carpeta de investigación:	MAZTL/FEDFP/004446/2026/CI

La información que se visualiza de la persona desaparecida o no localizada, es recibida e integrada por las autoridades de la Federación y de las Entidades Federativas competentes, por lo que cualquier información que se visualice, puede ser con la autoridad de origen.

Si tienes información que ayude a la localización de alguna Persona Desaparecida o No Localizada, comunicate desde México al número telefónico 800 028 7783 o WhatsApp 55 1309 9024 y proporciona toda la información que tengas.

Gobierno de México | Gobernación | CNB Comisión Nacional de Búsqueda

ALERTA NACIONAL



ALERTA NACIONAL

FICHA DE BÚSQUEDA DE PERSONA DESAPARECIDA

MARCO ULISES SANCHEZ PEREZ
Folio Único de Identificación
FI26-19D276973-0C4A-400B-ACBD-27F1BF8506BC

Edad al momento de la desaparición: 35 **Edad Actual:** 37
Lugar de nacimiento: MORELOS
Sexo: HOMBRE **Genero:** MASCULINO
Nacionalidad: MEXICANA **¿Habla español?:** SIN DATO
Idioma o lengua indígena: SIN DATO **Discapacidad:** NO
Fecha de hechos: 12/10/2024 **Hora de hechos:** 10:30 **Fecha de percato:** 12/10/2024 **Hora de percato:** 10:30
Lugar de los hechos: ESTADO: MORELOS , MUNICIPIO: HUITZILAC

DATOS	
Características físicas:	complexion: delgada, cara: ovalado, color de la piel: trigueño, cabello: castaño oscuro corto crespo, ojos: cafés medianos, nariz: desv. izquierda, boca: mediana, labios: delgados, estatura: 172cm
Señas particulares:	en la ceja izquierda cicatriz de aproximadamente 2 centimetros, tatuaje en el pecho de un buho con alas abiertas de color negro, tatuaje hombro izquierdo en forma de un peyote, tatuaje en antebrazo izquierdo de rostro diabolico en tinta azul y negra (tatuaje japones mascara hannya), tatauje de 4 hexagonos en la espalda cada uno tiene la forma de un ojo en el centro
Prendas de vestir:	botas color: beige, camisa color: rojo/azul, pantalón color: azul
Autoridades Competentes:	FISCALÍA GENERAL DEL ESTADO DE MORELOS.
Carpeta de investigación:	SC01/10001/2024

La información que se visualiza de la persona desaparecida o no localizada, es recibida e integrada por las autoridades de la Federación y de las Entidades Federativas competentes, por lo que cualquier información que se visualice, puede ser con la autoridad de origen.

Si tienes información que ayude a la localización de alguna Persona Desaparecida o No Localizada, comunicate desde México al número telefónico 800 028 7783 o WhatsApp 55 1309 9024 y proporciona toda la información que tengas.

ALERTA NACIONAL



FICHA DE BÚSQUEDA DE PERSONA DESAPARECIDA

MARIA FERNANDA ESPIRITU AGUILAR
Folio Único de Identificación
FI26-149952B28-D386-4669-AD2E-FC4C0F8B94B8

Edad al momento de la desaparición: 28 **Edad Actual:** 28
Lugar de nacimiento: VERACRUZ
Sexo: MUJER **Genero:** FEMENINO
Nacionalidad: MEXICANA **¿Habla español?:** SI
Idioma o lengua indígena: SIN DATO **Discapacidad:** NO
Fecha de hechos: 14/05/2026 **Fecha de percato:** 14/05/2026
Lugar de los hechos: VERACRUZ TIERRA BLANCA

DATOS	
Características físicas:	complexion: delgada, color de la piel: blanco, cabello: rojizo mediano ondulado, ojos: cafés medianos, boca: pequeña, labios: medianos, estatura: 155cm, peso: 60kg
Señas particulares:	lunar de bolita en mejilla izquierda
Prendas de vestir:	SIN DATO
Autoridades Competentes:	Autoridad que ingresó el reporte: FISCALÍA GENERAL DEL ESTADO DE VERACRUZ DE IGNACIO DE LA LLAVE.
Carpeta de investigación:	CSM/FIM/FEADPD/017/2026

La información que se visualiza de la persona desaparecida o no localizada, es recibida e integrada por las autoridades de la Federación y de las Entidades Federativas competentes, por lo que cualquier información que se visualice, puede ser con la autoridad de origen.

Si tienes información que ayude a la localización de alguna Persona Desaparecida o No Localizada, comunicate desde México al número telefónico 800 028 7783 o WhatsApp 55 1309 9024 y proporciona toda la información que tengas.

Gobierno de México | Gobernación | CNB Comisión Nacional de Búsqueda

ALERTA NACIONAL



FICHA DE BÚSQUEDA DE PERSONA DESAPARECIDA

MARIANA GUADALUPE ALVAREZ JIMENEZ
Folio Único de Identificación
FI26-1C2CCA121-AA56-4B23-982D-D7FA2794A4B7

Edad al momento de la desaparición: 14 **Edad Actual:** 14
Lugar de nacimiento: CHIAPAS
Sexo: MUJER **Genero:** FEMENINO
Nacionalidad: MEXICANA **¿Habla español?:** SI
Idioma o lengua indígena: SIN DATO **Discapacidad:** NO
Fecha de hechos: 20/05/2026 **Hora de hechos:** 04:30 **Fecha de percato:** 20/05/2026 **Hora de percato:** 04:30
Lugar de los hechos: ESTADO: CHIAPAS , MUNICIPIO: COMITÁN DE DOMÍNGUEZ

DATOS

Características físicas:	complexion: delgada, cara: ovalado, color de la piel: moreno, cabello: negro largo liso, ojos: cafés pequeños, nariz: achatada, boca: grande, labios: delgados, estatura: 153cm, peso: 57kg
Señas particulares:	NINGUNA
Prendas de vestir:	pantalón color: negro, playera color: negro, sudadera color: negro, tenis color: blanco/negro
Autoridades Competentes:	FISCALÍA GENERAL DEL ESTADO DE CHIAPAS.
Carpeta de investigación:	0713-019-0610-2026

La información que se visualiza de la persona desaparecida o no localizada, es recibida e integrada por las autoridades de la Federación y de las Entidades Federativas competentes, por lo que cualquier información que se visualice, puede ser con la autoridad de origen.

Si tienes información que ayude a la localización de alguna Persona Desaparecida o No Localizada, comunicate desde México al número telefónico 800 028 7783 o WhatsApp 55 1309 9024 y proporciona toda la información que tengas.

ALERTA NACIONAL

Gobierno de México | Gobernación | CNB Comisión Nacional de Búsqueda

ALERTA NACIONAL



ALERTA NACIONAL

FICHA DE BÚSQUEDA DE PERSONA DESAPARECIDA

MIREYA DE LA ROSA SORIANO
Folio Único de Identificación
FI26-1AE0B6FFA-A099-4230-B85D-71E3F3A4A675

Edad al momento de la desaparición: 13 **Edad Actual:** 13
Lugar de nacimiento: MORELOS
Sexo: MUJER **Genero:** FEMENINO
Nacionalidad: MEXICANA **¿Habla español?:** SI
Idioma o lengua indígena: SIN DATO **Discapacidad:** NO
Fecha de hechos: 19/05/2026 **Hora de hechos:** 10:35 **Fecha de percato:** 19/05/2026 **Hora de percato:** 18:30
Lugar de los hechos: ESTADO: MORELOS , MUNICIPIO: YECAPIXTLA

DATOS

Características físicas:	complexion: robusta, cara: redondo, color de la piel: moreno, cabello: negro corto crespo, ojos: cafés medianos, nariz: achatada, boca: mediana, labios: medianos, estatura: 145cm, peso: 47kg
Señas particulares:	cicatrices de acn en la frente.
Prendas de vestir:	shorts color: rosa/negro, sueter color: verde
Autoridades Competentes:	FISCALÍA GENERAL DEL ESTADO DE MORELOS.
Carpeta de investigación:	FEDFP-CT/51/2026

La información que se visualiza de la persona desaparecida o no localizada, es recibida e integrada por las autoridades de la Federación y de las Entidades Federativas competentes, por lo que cualquier información que se visualice, puede ser con la autoridad de origen.

Si tienes información que ayude a la localización de alguna Persona Desaparecida o No Localizada, comunicate desde México al número telefónico 800 028 7783 o WhatsApp 55 1309 9024 y proporciona toda la información que tengas.

Gobierno de México | Gobernación | CNB Comisión Nacional de Búsqueda

ALERTA NACIONAL



ALERTA NACIONAL

FICHA DE BÚSQUEDA DE PERSONA DESAPARECIDA

MONICA PIMENTEL BRAVO
Folio Único de Identificación
FI26-178C7D81B-CC91-4E25-B4B5-3C495FD04E95

Edad al momento de la desaparición: 50 **Edad Actual:** 50
Lugar de nacimiento: MORELOS
Sexo: MUJER **Genero:** FEMENINO
Nacionalidad: MEXICANA **¿Habla español?:** SI
Idioma o lengua indígena: SIN DATO **Discapacidad:** NO
Fecha de hechos: 16/05/2026 **Hora de hechos:** 11:00 **Fecha de percato:** 16/05/2026 **Hora de percato:** 14:00
Lugar de los hechos: ESTADO: MORELOS , MUNICIPIO: CUAUTLA

DATOS

Características físicas:	complexion: robusta, cara: redondo, color de la piel: moreno, cabello: negro largo liso, ojos: cafés grandes, nariz: achatada, boca: grande, labios: gruesos, estatura: 152cm, peso: 86kg
Señas particulares:	cicatriz de cirugia de cesarea , en el costado derecho cicatriz de hernia, un lunar abajo de la boca de lado izquierdo color negro
Prendas de vestir:	pantalón color: negro, playera color: morado, tenis color: negro
Autoridades Competentes:	FISCALÍA GENERAL DEL ESTADO DE MORELOS.
Carpeta de investigación:	FEDFP-CT/52/2026

La información que se visualiza de la persona desaparecida o no localizada, es recibida e integrada por las autoridades de la Federación y de las Entidades Federativas competentes, por lo que cualquier información que se visualice, puede ser con la autoridad de origen.

Si tienes información que ayude a la localización de alguna Persona Desaparecida o No Localizada, comunicate desde México al número telefónico 800 028 7783 o WhatsApp 55 1309 9024 y proporciona toda la información que tengas.

ALERTA NACIONAL



FICHA DE BÚSQUEDA DE PERSONA DESAPARECIDA

RAFAEL DELGADO CAMPUZANO
Folio Único de Identificación
FI26-107A9226B-EAFD-4C10-9D1D-21A74CF888FF

Edad al momento de la desaparición: 15 **Edad Actual:** 15
Lugar de nacimiento: DURANGO
Sexo: HOMBRE **Genero:** MASCULINO **Nombre Social:** SIN PSEUDONIMO
Nacionalidad: MEXICANA **¿Habla español?:** SI
Idioma o lengua indígena: SIN DATO **Discapacidad:** NO
Fecha de hechos: 04/03/2026 **Hora de hechos:** 19:00 **Fecha de percato:** 04/03/2026 **Hora de percato:** 22:00
Lugar de los hechos: ESTADO: DURANGO , MUNICIPIO: DURANGO

DATOS

Características físicas:	complexion: mediana, cara: redondo, color de la piel: moreno, cabello: castaño oscuro mediano ondulado, ojos: cafés medianos, nariz: no recuerda, boca: grande, labios: delgados, estatura: 157cm, peso: 58kg
Señas particulares:	lunar ubicado en la mejilla derecha. lunar ubicado en parte derecha de la barbilla. lunar ubicado en mejilla izquierda. dos cicatrices de lado derecho de la frente, de aproximadamente 1 centimetro cada una. agenesia de hueso falange en mano izquierda.
Prendas de vestir:	SIN DATO
Autoridades Competentes:	COMISIÓN ESTATAL DE BÚSQUEDA DE PERSONAS EN EL ESTADO DE SINALOA.
Carpeta de investigación:	CDI/FGE/R1/DGO/03359/2026

La información que se visualiza de la persona desaparecida o no localizada, es recibida e integrada por las autoridades de la Federación y de las Entidades Federativas competentes, por lo que cualquier información que se visualice, puede ser con la autoridad de origen.

Si tienes información que ayude a la localización de alguna Persona Desaparecida o No Localizada, comunicate desde México al número telefónico 800 028 7783 o WhatsApp 55 1309 9024 y proporciona toda la información que tengas.

Gobierno de México | Gobernación | CNB Comisión Nacional de Búsqueda

ALERTA NACIONAL



ALERTA NACIONAL

FICHA DE BÚSQUEDA DE PERSONA DESAPARECIDA

RAFAEL GOMEZ GARCIA
Folio Único de Identificación
FI26-1EF65B3C6-103A-40BE-ADB1-805D17DED22B

Edad al momento de la desaparición: 78 **Edad Actual:** 78
Lugar de nacimiento: MICHOACAN
Sexo: HOMBRE **Genero:** MASCULINO
Nacionalidad: MEXICANA **¿Habla español?:** SI
Idioma o lengua indígena: SIN DATO **Discapacidad:** NO
Fecha de hechos: 20/05/2026 **Hora de hechos:** 14:00 **Fecha de percato:** 20/05/2026 **Hora de percato:** 14:00
Lugar de los hechos: ESTADO: MICHOACAN , MUNICIPIO: MORELIA

DATOS

Características físicas:	complexion: delgada, cara: ovalado, color de la piel: blanco, ojos: cafés grandes, nariz: recta, boca: mediana, labios: gruesos, estatura: 160cm, peso: 60kg
Señas particulares:	cicatriz provocada por una caida en la parte trasera de la cabeza, sobre la nuca, cictariz en el pie derecho
Prendas de vestir:	SIN DATO
Autoridades Competentes:	FISCALÍA GENERAL DEL ESTADO DE MICHOACÁN.
Carpeta de investigación:	FEPD/21554/2026

La información que se visualiza de la persona desaparecida o no localizada, es recibida e integrada por las autoridades de la Federación y de las Entidades Federativas competentes, por lo que cualquier información que se visualice, puede ser con la autoridad de origen.

Si tienes información que ayude a la localización de alguna Persona Desaparecida o No Localizada, comunicate desde México al número telefónico 800 028 7783 o WhatsApp 55 1309 9024 y proporciona toda la información que tengas.

Gobierno de México | Gobernación | CNB Comisión Nacional de Búsqueda

ALERTA NACIONAL



FICHA DE BÚSQUEDA DE PERSONA DESAPARECIDA

RAUL ANTONIO CASTILLO GONZALEZ
Folio Único de Identificación
FI26-11536CC09-FE1B-4375-A00B-E3DB45444399

Edad al momento de la desaparición: 21 **Edad Actual:** 21
Lugar de nacimiento: TAMAULIPAS
Sexo: HOMBRE **Genero:** MASCULINO
Nacionalidad: MEXICANA **¿Habla español?:** SI
Idioma o lengua indígena: SIN DATO **Discapacidad:** NO
Fecha de hechos: 17/05/2026 **Hora de hechos:** 10:00 **Fecha de percato:** 17/05/2026 **Hora de percato:** 10:00
Lugar de los hechos: ESTADO: TAMAULIPAS , MUNICIPIO: VICTORIA

DATOS

Características físicas:	complexion: delgada, cara: rectangular, color de la piel: trigueño, ojos: negros medianos, nariz: recta, boca: mediana, labios: medianos, estatura: 162cm, peso: 48kg
Señas particulares:	tatuaje en cuello signo de pesos, tatuaje de una corona pequeña en el cuello , en la cara de lado derecho tiene la santa muerte por las patilla, tatuaje con leyenda castillo, el numero 2004 y la imagen de satanas
Prendas de vestir:	pantalón color: azul, playera color: negro, zapatos color: negro
Autoridades Competentes:	FISCALÍA GENERAL DE JUSTICIA DEL ESTADO DE TAMAULIPAS.
Carpeta de investigación:	FGJT/FEIDDFP/VIC/UE1/00101/2026

La información que se visualiza de la persona desaparecida o no localizada, es recibida e integrada por las autoridades de la Federación y de las Entidades Federativas competentes, por lo que cualquier información que se visualice, puede ser con la autoridad de origen.

Si tienes información que ayude a la localización de alguna Persona Desaparecida o No Localizada, comunicate desde México al número telefónico 800 028 7783 o WhatsApp 55 1309 9024 y proporciona toda la información que tengas.

ALERTA NACIONAL

ALERTA NACIONAL



ALERTA NACIONAL

FICHA DE BÚSQUEDA DE PERSONA DESAPARECIDA

SARA FERNANDA MENDOZA LOPEZ
Folio Único de Identificación
FI26-1D1FB9DE5-43AC-4665-B5D6-23EC8D23BD2D

Edad al momento de la desaparición: 23 **Edad Actual:** 29
Lugar de nacimiento: GUANAJUATO
Sexo: MUJER **Genero:** FEMENINO
Nacionalidad: MEXICANA **¿Habla español?:** SI
Idioma o lengua indígena: SIN DATO **Discapacidad:** NO
Fecha de hechos: SIN DATO **Hora de hechos:** SIN DATO **Fecha de percato:** SIN DATO **Hora de percato:** SIN DATO
Lugar de los hechos: ESTADO: GUANAJUATO , MUNICIPIO: SIN DATO

DATOS	
Características físicas:	complexion: delgada, cara: ovalado, color de la piel: moreno, cabello: negro largo liso, ojos: cafés medianos, nariz: recta, boca: mediana, labios: gruesos, estatura: 152cm, peso: 54kg
Señas particulares:	tatuaje de la cara de lobo en espalda, tatuaje de un columpio con una niña y flores en antebrazo izq. con nombre de camila, tatuaje de su fecha de nacimiento 05/09/1996, tatuaje de flor en parte alta de brazo mitad de flor , tatuaje en la frente en menton y mejilla derecha, tatuaje en espalda con la figura de un lobo con cun triangulo, lunar en medio de la frete casi en el crecimiento del cabello, tatuaje de un columpio con una niña y flores en antebrazo izq. con nombre de camila, cicatriz en ceja derecha de 1 cm en forma diagonal, tatuaje en hombro izquierdo con la imagen de una mandala y un girasol, lunar en mejilla derecha, lunar en menton, perforacion tipo expension en lobulo de oreja izquierda
Prendas de vestir:	blusa, pantiblusa, bluson color: negro, shorts color: negro
Autoridades Competentes:	PORTAL.
Carpeta de investigación:	7206/2020

La información que se visualiza de la persona desaparecida o no localizada, es recibida e integrada por las autoridades de la Federación y de las Entidades Federativas competentes, por lo que cualquier información que se visualice, puede ser con la autoridad de origen.

Gobierno de México | Gobernación | CNB Comisión Nacional de Búsqueda

ALERTA NACIONAL



FICHA DE BÚSQUEDA DE PERSONA DESAPARECIDA

SURI SARALL SANTIZ LOPEZ
Folio Único de Identificación
FI26-1F60B7D4B-62DB-47F0-A14E-7360AE9C0303

Edad al momento de la desaparición: 17 **Edad Actual:** 17
Lugar de nacimiento: CHIAPAS
Sexo: MUJER **Genero:** FEMENINO
Nacionalidad: MEXICANA **¿Habla español?:** SI
Idioma o lengua indígena: SIN DATO **Discapacidad:** NO
Fecha de hechos: 05/03/2026 **Fecha de percato:** 05/03/2026
Lugar de los hechos: CHIAPAS COMITÁN DE DOMÍNGUEZ

DATOS

Características físicas:	complexion: robusta, cara: redondo, color de la piel: moreno, cabello: negro mediano liso, ojos: cafés medianos, nariz: achatada, boca: grande, labios: delgados, estatura: 15cm, peso: 55kg
Señas particulares:	cicatriz en el brazo derecho.
Prendas de vestir:	SIN DATO
Autoridades Competentes:	Autoridad que ingresó el reporte: FISCALÍA GENERAL DEL ESTADO DE CHIAPAS.
Carpeta de investigación:	0710-019-0610-2026

La información que se visualiza de la persona desaparecida o no localizada, es recibida e integrada por las autoridades de la Federación y de las Entidades Federativas competentes, por lo que cualquier información que se visualice, puede ser con la autoridad de origen.

Si tienes información que ayude a la localización de alguna Persona Desaparecida o No Localizada, comunicate desde México al número telefónico 800 028 7783 o WhatsApp 55 1309 9024 y proporciona toda la información que tengas.

ALERTA NACIONAL

Gobierno de México | Gobernación | CNB Comisión Nacional de Búsqueda

ALERTA NACIONAL

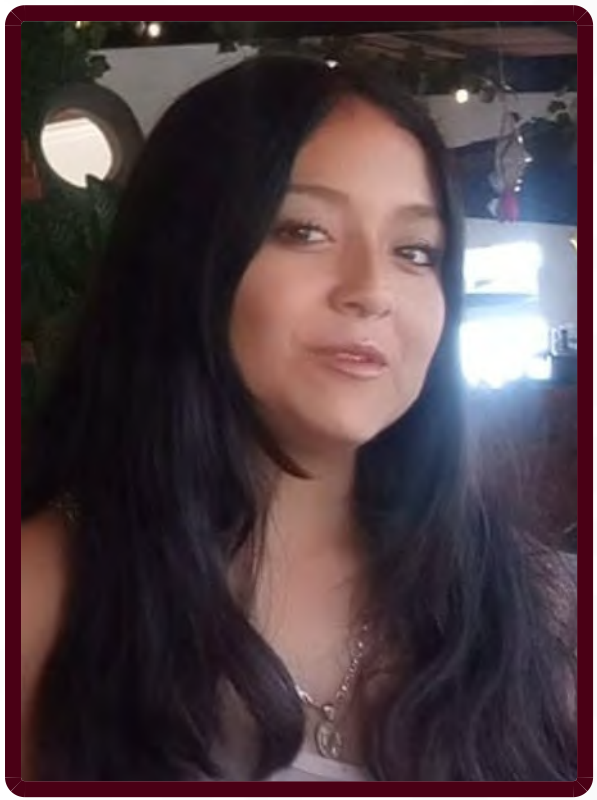

ALERTA NACIONAL

FICHA DE BÚSQUEDA DE PERSONA DESAPARECIDA

THALIA RENDON GUZMAN
Folio Único de Identificación
FI26-15538C21E-AD2C-46EC-9ECB-C134ADC4F28C

Edad al momento de la desaparición: 15 **Edad Actual:** 15
Lugar de nacimiento: MORELOS
Sexo: MUJER **Genero:** FEMENINO
Nacionalidad: MEXICANA **¿Habla español?:** SI
Idioma o lengua indígena: SIN DATO **Discapacidad:** NO
Fecha de hechos: 19/05/2026 **Hora de hechos:** 14:00 **Fecha de percato:** 19/05/2026 **Hora de percato:** 16:00
Lugar de los hechos: ESTADO: MORELOS , MUNICIPIO: CUAUTLA

DATOS

Características físicas:	complexion: mediana, cara: redondo, color de la piel: moreno, cabello: negro largo ondulado, ojos: cafés grandes, nariz: achatada, boca: pequeña, labios: delgados, estatura: 152cm, peso: 53kg
Señas particulares:	un lunar color caf a lado derecho de su ojo
Prendas de vestir:	blusa, pantiblusa, bluson color: cafe, pantalón color: negro, tenis color: negro
Autoridades Competentes:	FISCALÍA GENERAL DEL ESTADO DE MORELOS.
Carpeta de investigación:	FEDFP-CT/50/2026

La información que se visualiza de la persona desaparecida o no localizada, es recibida e integrada por las autoridades de la Federación y de las Entidades Federativas competentes, por lo que cualquier información que se visualice, puede ser con la autoridad de origen.

Si tienes información que ayude a la localización de alguna Persona Desaparecida o No Localizada, comunicate desde México al número telefónico 800 028 7783 o WhatsApp 55 1309 9024 y proporciona toda la información que tengas.

Gobierno de México | Gobernación | CNB Comisión Nacional de Búsqueda

ALERTA NACIONAL

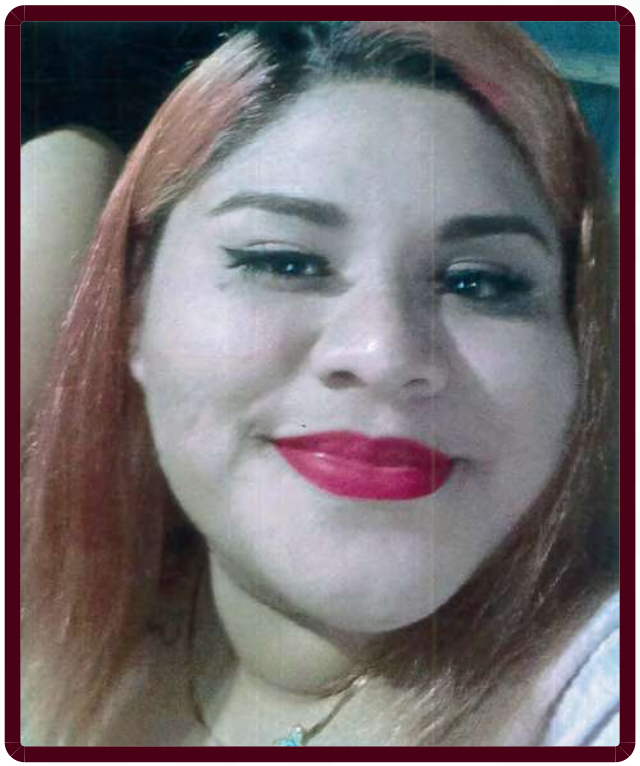

ALERTA NACIONAL

FICHA DE BÚSQUEDA DE PERSONA DESAPARECIDA

YOANY YANELY VEGA GOMEZ
Folio Único de Identificación
FI26-18E8DFC7E-E366-45F6-B1A8-0DDF864AB1AE

Edad al momento de la desaparición: 25 **Edad Actual:** 25
Lugar de nacimiento: TAMAULIPAS
Sexo: MUJER **Genero:** FEMENINO
Nacionalidad: MEXICANA **¿Habla español?:** SI
Idioma o lengua indígena: SIN DATO **Discapacidad:** NO
Fecha de hechos: 18/05/2026 **Hora de hechos:** 10:00 **Fecha de percato:** 18/05/2026 **Hora de percato:** 10:00
Lugar de los hechos: ESTADO: TAMAULIPAS , MUNICIPIO: MATAMOROS

DATOS

Características físicas:	complexion: robusta, cara: redondo, color de la piel: blanco, labios: medianos
Señas particulares:	tiene un lunar por un costado del ojo derecho
Prendas de vestir:	SIN DATO
Autoridades Competentes:	FISCALÍA GENERAL DE JUSTICIA DEL ESTADO DE TAMAULIPAS.
Carpeta de investigación:	FGJT/FEIDDFP/MAT/UE1/00096/2026

La información que se visualiza de la persona desaparecida o no localizada, es recibida e integrada por las autoridades de la Federación y de las Entidades Federativas competentes, por lo que cualquier información que se visualice, puede ser con la autoridad de origen.

Si tienes información que ayude a la localización de alguna Persona Desaparecida o No Localizada, comunicate desde México al número telefónico 800 028 7783 o WhatsApp 55 1309 9024 y proporciona toda la información que tengas.

Gobierno de México | Gobernación | CNB Comisión Nacional de Búsqueda

ALERTA NACIONAL



ALERTA NACIONAL

FICHA DE BÚSQUEDA DE PERSONA DESAPARECIDA

YURIAN MEJIA VICENCIO
Folio Único de Identificación
FI26-16264FABD-98AC-498F-840B-417F205659A2

Edad al momento de la desaparición: 39 **Edad Actual:** 39
Lugar de nacimiento: MICHOACAN
Sexo: HOMBRE **Genero:** MASCULINO
Nacionalidad: MEXICANA **¿Habla español?:** SI
Idioma o lengua indígena: SIN DATO **Discapacidad:** NO
Fecha de hechos: 17/05/2026 **Hora de hechos:** 20:00 **Fecha de percato:** 17/05/2026 **Hora de percato:** 20:00
Lugar de los hechos: ESTADO: MICHOACAN , MUNICIPIO: ZITÁCUARO

DATOS

Características físicas:	complexion: robusta, cara: ovalado, color de la piel: moreno, cabello: negro corto liso, ojos: cafés grandes, nariz: recta, boca: grande, labios: gruesos, estatura: 187cm, peso: 98kg
Señas particulares:	cicatriz en el brazo izquierdo de 2 cm, de forma circular
Prendas de vestir:	botas color: negro, pantalón color: negro, playera color: negro
Autoridades Competentes:	FISCALÍA GENERAL DEL ESTADO DE MICHOACÁN.
Carpeta de investigación:	FRZI/21344/2026

La información que se visualiza de la persona desaparecida o no localizada, es recibida e integrada por las autoridades de la Federación y de las Entidades Federativas competentes, por lo que cualquier información que se visualice, puede ser con la autoridad de origen.

Si tienes información que ayude a la localización de alguna Persona Desaparecida o No Localizada, comunicate desde México al número telefónico 800 028 7783 o WhatsApp 55 1309 9024 y proporciona toda la información que tengas.

Gobierno de México | Gobernación | CNB Comisión Nacional de Búsqueda

ALERTA NACIONAL



ALERTA NACIONAL

FICHA DE BÚSQUEDA DE PERSONA DESAPARECIDA

CARLOS GUADALUPE QUEVEDO ANGULO
Folio Único de Identificación
FI26-11FE71CDF-4F9F-4552-9364-5E51374D83D5

Edad al momento de la desaparición: 38 **Edad Actual:** 38
Lugar de nacimiento: SINALOA
Sexo: HOMBRE **Genero:** MASCULINO
Nacionalidad: MEXICANA **¿Habla español?:** SIN DATO
Idioma o lengua indígena: SIN DATO **Discapacidad:** NO
Fecha de hechos: 05/04/2026 **Fecha de percato:** 05/04/2026
Lugar de los hechos: SINALOA MOCORITO

DATOS	
Características físicas:	complexion: delgada, color de la piel: moreno, cabello: castaño oscuro corto ondulado, ojos: cafés grandes, nariz: achatada, boca: mediana, labios: gruesos, estatura: 170cm, peso: 70kg
Señas particulares:	en su brazo izquierdo la imagen de la santa muerte y en la espalda el apellido angulo.
Prendas de vestir:	shorts color: gris
Autoridades Competentes:	Autoridad que ingresó el reporte: FISCALÍA GENERAL DEL ESTADO DE SINALOA.
Carpeta de investigación:	CLN/FEDFP/004129/2026

La información que se visualiza de la persona desaparecida o no localizada, es recibida e integrada por las autoridades de la Federación y de las Entidades Federativas competentes, por lo que cualquier información que se visualice, puede ser con la autoridad de origen.

Si tienes información que ayude a la localización de alguna Persona Desaparecida o No Localizada, comunicate desde México al número telefónico 800 028 7783 o WhatsApp 55 1309 9024 y proporciona toda la información que tengas.

ALERTA NACIONAL



FICHA DE BÚSQUEDA DE PERSONA DESAPARECIDA

CARLOS MARIO GUTIERREZ TECO
Folio Único de Identificación
FI26-19C798223-AA5A-47A7-AE78-C98C1B1605A2

Edad al momento de la desaparición: 19 **Edad Actual:** 19
Lugar de nacimiento: CHIAPAS
Sexo: HOMBRE **Genero:** MASCULINO
Nacionalidad: MEXICANA **¿Habla español?:** SI
Idioma o lengua indígena: SIN DATO **Discapacidad:** NO
Fecha de hechos: 15/10/2025 **Fecha de percato:** 15/10/2025
Lugar de los hechos: CHIAPAS CHIAPA DE CORZO

DATOS

Características físicas:	complexion: delgada, cara: ovalado, color de la piel: moreno, cabello: castaño oscuro corto liso, ojos: cafés pequeños, nariz: recta, boca: pequeña, labios: delgados, estatura: 165cm, peso: 50kg
Señas particulares:	cicatrices en la rodilla izquierda,, cicatriz en el codo del brazo derecho, cicatriz en el empeine del pie izquierdo. , protuberancia en la oreja derecha.
Prendas de vestir:	pantalón, sudadera color: azul, tenis color: azul
Autoridades Competentes:	Autoridad que ingresó el reporte: FISCALÍA GENERAL DEL ESTADO DE CHIAPAS.
Carpeta de investigación:	0232-101-3003-2025

La información que se visualiza de la persona desaparecida o no localizada, es recibida e integrada por las autoridades de la Federación y de las Entidades Federativas competentes, por lo que cualquier información que se visualice, puede ser con la autoridad de origen.

Si tienes información que ayude a la localización de alguna Persona Desaparecida o No Localizada, comunicate desde México al número telefónico 800 028 7783 o WhatsApp 55 1309 9024 y proporciona toda la información que tengas.

Gobierno de México | Gobernación | CNB Comisión Nacional de Búsqueda

ALERTA NACIONAL

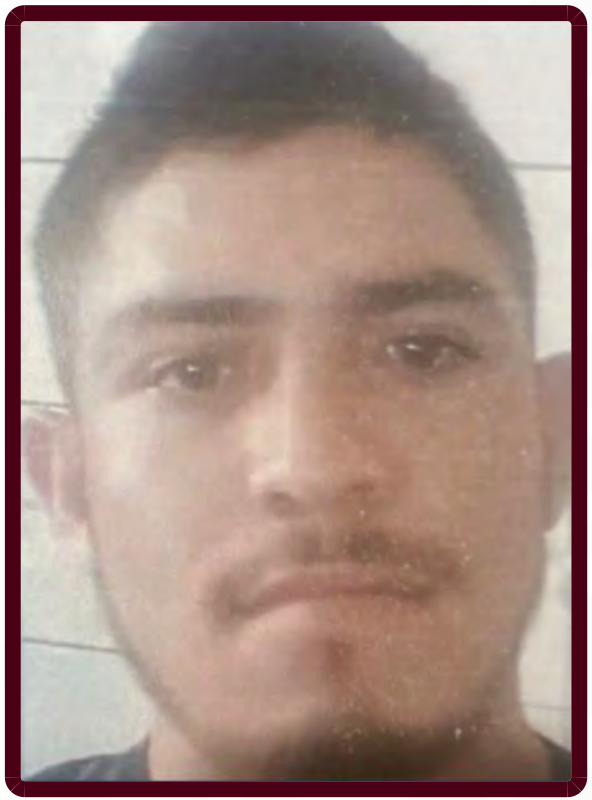

ALERTA NACIONAL

FICHA DE BÚSQUEDA DE PERSONA DESAPARECIDA

CARLOS ROBERTO RAZO ALCANTAR
Folio Único de Identificación
FI26-1EB44B9D0-82E6-4C62-BEA6-5DEDEE6FB4BB

Edad al momento de la desaparición: 29 **Edad Actual:** 29
Lugar de nacimiento: MICHOACAN
Sexo: HOMBRE **Genero:** MASCULINO
Nacionalidad: MEXICANA **¿Habla español?:** SI
Idioma o lengua indígena: SIN DATO **Discapacidad:** NO
Fecha de hechos: 16/04/2026 **Fecha de percato:** 16/04/2026
Lugar de los hechos: MICHOACAN PURUÁNDIRO

DATOS

Características físicas:	complexion: delgada, cara: ovalado, color de la piel: blanco, cabello: negro corto ondulado, ojos: cafés medianos, boca: mediana, labios: gruesos, estatura: 160cm, peso: 60kg
Señas particulares:	cicatriz en la pierna derecha de 10 centimetros aproximadamente, tatuaje en el cuello con la figura de un angel con cuernos, tatuaje en el brazo drecho con la leyenda carlos
Prendas de vestir:	SIN DATO
Autoridades Competentes:	Autoridad que ingresó el reporte: FISCALÍA GENERAL DEL ESTADO DE MICHOACÁN.
Carpeta de investigación:	FRLP/21156/2026

La información que se visualiza de la persona desaparecida o no localizada, es recibida e integrada por las autoridades de la Federación y de las Entidades Federativas competentes, por lo que cualquier información que se visualice, puede ser con la autoridad de origen.

Si tienes información que ayude a la localización de alguna Persona Desaparecida o No Localizada, comunicate desde México al número telefónico 800 028 7783 o WhatsApp 55 1309 9024 y proporciona toda la información que tengas.

Gobierno de México | Gobernación | CNB Comisión Nacional de Búsqueda

ALERTA NACIONAL



ALERTA NACIONAL

FICHA DE BÚSQUEDA DE PERSONA DESAPARECIDA

DANIEL GARAY TANAMACHI
Folio Único de Identificación
FI26-1FEF9D78B-25F1-489B-8F43-6F63ED91C7B0

Edad al momento de la desaparición: 44 **Edad Actual:** 44
Lugar de nacimiento: JALISCO
Sexo: HOMBRE **Genero:** MASCULINO
Nacionalidad: MEXICANA **¿Habla español?:** SI
Idioma o lengua indígena: SIN DATO **Discapacidad:** NO
Fecha de hechos: 17/05/2026 **Fecha de percato:** 17/05/2026
Lugar de los hechos: JALISCO GUADALAJARA

DATOS

Características físicas:	complexion: delgada, cara: ovalado, color de la piel: blanco, cabello: entrecano corto crespo, ojos: miel medianos, nariz: achatada, labios: gruesos, estatura: 163cm, peso: 70kg
Señas particulares:	verrugas pequeñas en la espalda
Prendas de vestir:	camisa color: azul turquesa, pantalón color: azul marino, tenis
Autoridades Competentes:	Autoridad que ingresó el reporte: FISCALÍA GENERAL DEL ESTADO DE JALISCO.
Carpeta de investigación:	29561/2026

La información que se visualiza de la persona desaparecida o no localizada, es recibida e integrada por las autoridades de la Federación y de las Entidades Federativas competentes, por lo que cualquier información que se visualice, puede ser con la autoridad de origen.

Si tienes información que ayude a la localización de alguna Persona Desaparecida o No Localizada, comunicate desde México al número telefónico 800 028 7783 o WhatsApp 55 1309 9024 y proporciona toda la información que tengas.

ALERTA NACIONAL



FICHA DE BÚSQUEDA DE PERSONA DESAPARECIDA

EMMANUEL MARTINEZ CERVANTES
Folio Único de Identificación
FI26-1FD403707-862E-4B52-890E-AF1D6BDFEEF5

Edad al momento de la desaparición: 24 **Edad Actual:** 27
Lugar de nacimiento: JALISCO
Sexo: HOMBRE **Genero:** MASCULINO
Nacionalidad: MEXICANA **¿Habla español?:** SIN DATO
Idioma o lengua indígena: SIN DATO **Discapacidad:** NO
Fecha de hechos: 02/04/2023 **Fecha de percato:** 02/04/2023
Lugar de los hechos: JALISCO ENCARNACIÓN DE DÍAZ

DATOS	
Características físicas:	complexion: delgada, cara: redondo, color de la piel: moreno, cabello: negro corto crespo, ojos: cafés grandes, nariz: recta, boca: mediana, labios: delgados, estatura: 173cm, peso: 75kg
Señas particulares:	cicatrices en las piernas, lunar en la parte baja de la espalda, orejas perforadas, dentadura desalinada, cicatrices en las piernas, lunar en la parte baja de la espalda, orejas perforadas, dentadura desalinada, lunar en la ingle lado izquierdo
Prendas de vestir:	pantalón color: negro, playera color: negro, verde olivo, tenis color: negro
Autoridades Competentes:	Autoridad que ingresó el reporte: COMISIÓN NACIONAL DE BÚSQUEDA.
Carpeta de investigación:	

La información que se visualiza de la persona desaparecida o no localizada, es recibida e integrada por las autoridades de la Federación y de las Entidades Federativas competentes, por lo que cualquier información que se visualice, puede ser con la autoridad de origen.

Si tienes información que ayude a la localización de alguna Persona Desaparecida o No Localizada, comunicate desde México al número telefónico 800 028 7783 o WhatsApp 55 1309 9024 y proporciona toda la información que tengas.

Gobierno de México | Gobernación | CNB Comisión Nacional de Búsqueda

ALERTA NACIONAL

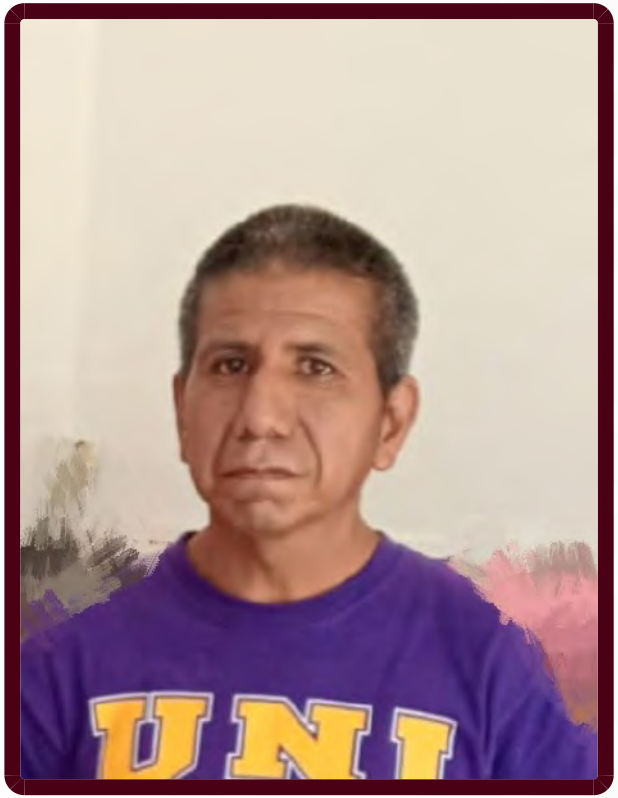

ALERTA NACIONAL

FICHA DE BÚSQUEDA DE PERSONA DESAPARECIDA

FRANCISCO PATRICIO SANTOS
Folio Único de Identificación
FI26-1A6CA9DC3-F5D7-42CB-9CD5-79A3A72FA0AD

Edad al momento de la desaparición: 50 **Edad Actual:** 50
Lugar de nacimiento: VERACRUZ
Sexo: HOMBRE **Genero:** MASCULINO
Nacionalidad: MEXICANA **¿Habla español?:** SI
Idioma o lengua indígena: SIN DATO **Discapacidad:** NO
Fecha de hechos: 17/05/2026 **Fecha de percato:** 17/05/2026
Lugar de los hechos: VERACRUZ TLAPACOYAN

DATOS

Características físicas:	complexion: delgada, cara: redondo, color de la piel: moreno, cabello: cano corto ondulado, ojos: cafés medianos, nariz: alomada, boca: pequeña, labios: delgados, estatura: 160cm, peso: 50kg
Señas particulares:	NINGUNA
Prendas de vestir:	SIN DATO
Autoridades Competentes:	Autoridad que ingresó el reporte: FISCALÍA GENERAL DEL ESTADO DE VERACRUZ DE IGNACIO DE LA LLAVE.
Carpeta de investigación:	MTZ/FIM/FEADPD/033/2026

La información que se visualiza de la persona desaparecida o no localizada, es recibida e integrada por las autoridades de la Federación y de las Entidades Federativas competentes, por lo que cualquier información que se visualice, puede ser con la autoridad de origen.

Si tienes información que ayude a la localización de alguna Persona Desaparecida o No Localizada, comunicate desde México al número telefónico 800 028 7783 o WhatsApp 55 1309 9024 y proporciona toda la información que tengas.

Gobierno de México | Gobernación | CNB Comisión Nacional de Búsqueda

ALERTA NACIONAL



FICHA DE BÚSQUEDA DE PERSONA DESAPARECIDA

FRIDA SHARLOTTE PEREZ LOPEZ
Folio Único de Identificación
FI26-18744F94C-E824-45FA-B2D1-C564E55649CB

Edad al momento de la desaparición: 4 **Edad Actual:** 4
Lugar de nacimiento: CHIAPAS
Sexo: MUJER **Genero:** FEMENINO
Nacionalidad: MEXICANA **¿Habla español?:** SI
Idioma o lengua indígena: SIN DATO **Discapacidad:** NO
Fecha de hechos: 19/05/2026 **Fecha de percato:** 19/05/2026
Lugar de los hechos: CHIAPAS COMITÁN DE DOMÍNGUEZ

DATOS

Características físicas:	complexion: delgada, cara: redondo, color de la piel: blanco, cabello: castaño oscuro largo liso, ojos: cafés medianos, nariz: achatada, boca: mediana, labios: delgados, estatura: 110cm, peso: 21kg
Señas particulares:	dos manchas a un costado del ojo derecho.
Prendas de vestir:	blusa, pantiblusa, bluson color: blanco, pants color: verde agua, tenis color: morado
Autoridades Competentes:	Autoridad que ingresó el reporte: FISCALÍA GENERAL DEL ESTADO DE CHIAPAS.
Carpeta de investigación:	0708-019-0610-2026

La información que se visualiza de la persona desaparecida o no localizada, es recibida e integrada por las autoridades de la Federación y de las Entidades Federativas competentes, por lo que cualquier información que se visualice, puede ser con la autoridad de origen.

Si tienes información que ayude a la localización de alguna Persona Desaparecida o No Localizada, comunicate desde México al número telefónico 800 028 7783 o WhatsApp 55 1309 9024 y proporciona toda la información que tengas.

ALERTA NACIONAL

Gobierno de México | Gobernación | CNB Comisión Nacional de Búsqueda

ALERTA NACIONAL

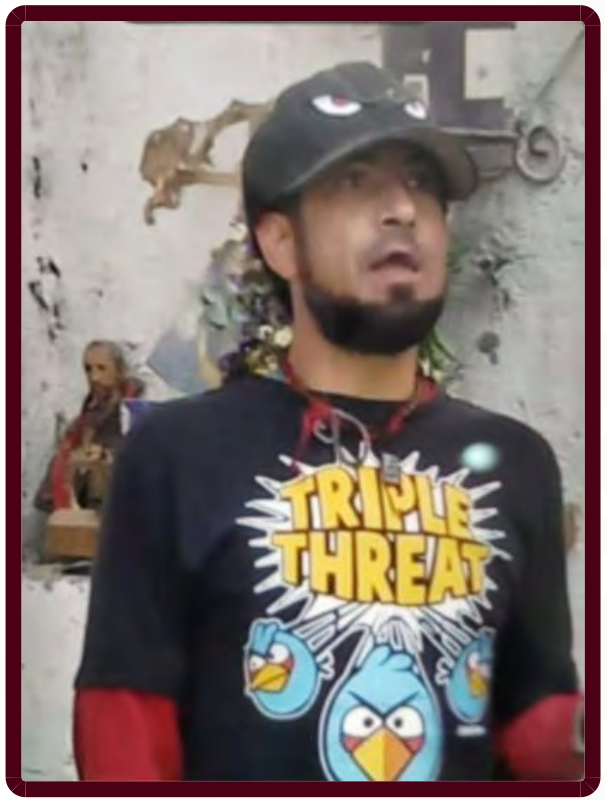

ALERTA NACIONAL

FICHA DE BÚSQUEDA DE PERSONA DESAPARECIDA

HECTOR CESAR REYES MACIAS
Folio Único de Identificación
FI26-11E3BCFA6-A9EE-4BBB-954D-6E72966BA614

Edad al momento de la desaparición: 33 **Edad Actual:** 36
Lugar de nacimiento: JALISCO
Sexo: HOMBRE **Genero:** MASCULINO
Nacionalidad: MEXICANA **¿Habla español?:** SI
Idioma o lengua indígena: SIN DATO **Discapacidad:** NO
Fecha de hechos: 08/05/2023 **Fecha de percato:** 08/05/2023
Lugar de los hechos: JALISCO ENCARNACIÓN DE DÍAZ

DATOS

Características físicas:	complexion: delgada, cara: redondo, color de la piel: moreno, cabello: negro corto liso, ojos: cafés grandes, nariz: recta, boca: pequeña, labios: delgados, estatura: 160cm, peso: 50kg
Señas particulares:	lunar en el hombro derecho, en el pecho tiene un tatuaje el cual ignora la leyenda, tatuaje en brazo izquierdo pergamino y arriba de este la figura de una pulsera
Prendas de vestir:	pantalón color: negro, playera color: negro, sudadera color: gris, zapatos color: negro
Autoridades Competentes:	Autoridad que ingresó el reporte: FISCALÍA GENERAL DEL ESTADO DE JALISCO.
Carpeta de investigación:	14525/2023

La información que se visualiza de la persona desaparecida o no localizada, es recibida e integrada por las autoridades de la Federación y de las Entidades Federativas competentes, por lo que cualquier información que se visualice, puede ser con la autoridad de origen.

Si tienes información que ayude a la localización de alguna Persona Desaparecida o No Localizada, comunicate desde México al número telefónico 800 028 7783 o WhatsApp 55 1309 9024 y proporciona toda la información que tengas.

ALERTA NACIONAL



FICHA DE BÚSQUEDA DE PERSONA DESAPARECIDA

HECTOR ZAID RODRIGUEZ ROMO
Folio Único de Identificación
FI26-161D4DE14-D60A-4D32-B9AF-71E8BAB5F94F

Edad al momento de la desaparición: 16 **Edad Actual:** 16
Lugar de nacimiento: AGUASCALIENTES
Sexo: HOMBRE **Genero:** MASCULINO
Nacionalidad: MEXICANA **¿Habla español?:** SI
Idioma o lengua indígena: SIN DATO **Discapacidad:** NO
Fecha de hechos: 18/05/2026 **Fecha de percato:** 18/05/2026
Lugar de los hechos: AGUASCALIENTES RINCÓN DE ROMOS

DATOS	
Características físicas:	complexion: delgada, cara: ovalado, color de la piel: moreno, cabello: negro corto liso, ojos: cafés pequeños, nariz: recta, boca: mediana, labios: delgados, estatura: 170cm, peso: 65kg
Señas particulares:	cicatriz por quemadura en el menton derecho
Prendas de vestir:	pantalón color: azul, playera color: blanco/rojo, tenis color: negro
Autoridades Competentes:	Autoridad que ingresó el reporte: FISCALÍA GENERAL DEL ESTADO DE AGUASCALIENTES.
Carpeta de investigación:	CI/RIN/00369/05-26

La información que se visualiza de la persona desaparecida o no localizada, es recibida e integrada por las autoridades de la Federación y de las Entidades Federativas competentes, por lo que cualquier información que se visualice, puede ser con la autoridad de origen.

Si tienes información que ayude a la localización de alguna Persona Desaparecida o No Localizada, comunicate desde México al número telefónico 800 028 7783 o WhatsApp 55 1309 9024 y proporciona toda la información que tengas.

ALERTA NACIONAL

ALERTA NACIONAL



FICHA DE BÚSQUEDA DE PERSONA DESAPARECIDA

ISABEL GUADALUPE RODRIGUEZ MARTINEZ
Folio Único de Identificación
FI26-1D8E6A404-2F3D-4B79-89F2-8133E6FA82A9

Edad al momento de la desaparición: 22 **Edad Actual:** 25
Lugar de nacimiento: JALISCO
Sexo: MUJER **Genero:** FEMENINO
Nacionalidad: MEXICANA **¿Habla español?:** SI
Idioma o lengua indígena: SIN DATO **Discapacidad:** NO
Fecha de hechos: 01/08/2023 **Fecha de percato:** 01/08/2023
Lugar de los hechos: JALISCO LAGOS DE MORENO

DATOS	
Características físicas:	complexion: delgada, cara: redondo, color de la piel: blanco, cabello: tinturado largo liso, ojos: cafés medianos, boca: mediana, labios: delgados, estatura: 160cm, peso: 60kg
Señas particulares:	en el antebrazo izquierdo elvia martinez ortega, una flor de loto negra del pecho hasta el abdomen, en el pecho de lado derecho tiene como una linea de electrocardiograma, en medio de los pechos una flor de loto, ambos lobulos perforados por arete, lengua perforada por percing, hombligo perforado por percing
Prendas de vestir:	blusa, pantiblusa, bluson color: negro, botas color: negro, chamarra color: negro, pantalón color: azul
Autoridades Competentes:	Autoridad que ingresó el reporte: FISCALÍA GENERAL DEL ESTADO DE JALISCO.
Carpeta de investigación:	58122/2022

La información que se visualiza de la persona desaparecida o no localizada, es recibida e integrada por las autoridades de la Federación y de las Entidades Federativas competentes, por lo que cualquier información que se visualice, puede ser con la autoridad de origen.

Si tienes información que ayude a la localización de alguna Persona Desaparecida o No Localizada, comunicate desde México al número telefónico 800 028 7783 o WhatsApp 55 1309 9024 y proporciona toda la información que tengas.

Gobierno de México | Gobernación | CNB

ALERTA NACIONAL



ALERTA NACIONAL

FICHA DE BÚSQUEDA DE PERSONA DESAPARECIDA

JOSE JAIME BOSQUEZ ROJAS
Folio Único de Identificación
FI26-1AF83E50B-F34D-439F-AB69-EC3CDAB2C15C

Edad al momento de la desaparición: 26 **Edad Actual:** 29
Lugar de nacimiento: JALISCO
Sexo: HOMBRE **Genero:** MASCULINO
Nacionalidad: MEXICANA **¿Habla español?:** SI
Idioma o lengua indígena: SIN DATO **Discapacidad:** NO
Fecha de hechos: 19/05/2023 **Fecha de percato:** 19/05/2023
Lugar de los hechos: JALISCO LAGOS DE MORENO

DATOS

Características físicas:	complexion: delgada, cara: ovalado, color de la piel: blanco, cabello: castaño oscuro corto liso, ojos: cafés medianos, nariz: recta, boca: mediana, labios: gruesos, estatura: 170cm, peso: 80kg
Señas particulares:	en el cuello del lado derecho la imagen de hecho en mexico y la leyenda jaime, lunar en espalda baja del lado izquierdo, cicatriz por impacto de bala en la mejilla derecho, cicatrices en ambos brazos por impacto de bala, cuenta con una placa de titanio en el maxilar superior, una malla en el pomulo derecho de titanio
Prendas de vestir:	chamarra color: negro, pantalón, playera color: blanco, tenis color: blanco
Autoridades Competentes:	Autoridad que ingresó el reporte: FISCALÍA GENERAL DEL ESTADO DE JALISCO.
Carpeta de investigación:	37787/2023

La información que se visualiza de la persona desaparecida o no localizada, es recibida e integrada por las autoridades de la Federación y de las Entidades Federativas competentes, por lo que cualquier información que se visualice, puede ser con la autoridad de origen.

Si tienes información que ayude a la localización de alguna Persona Desaparecida o No Localizada, comunicate desde México al número telefónico 800 028 7783 o WhatsApp 55 1309 9024 y proporciona toda la información que tengas.

Gobierno de México | Gobernación | CNB Comisión Nacional de Búsqueda

ALERTA NACIONAL



ALERTA NACIONAL

FICHA DE BÚSQUEDA DE PERSONA DESAPARECIDA

JOSUE MARTINEZ OLIVAREZ
Folio Único de Identificación
FI26-166395BA2-2FB9-4DA0-83AE-343D5A31D87F

Edad al momento de la desaparición: 29 **Edad Actual:** 31
Lugar de nacimiento: JALISCO
Sexo: HOMBRE **Genero:** MASCULINO
Nacionalidad: MEXICANA **¿Habla español?:** SI
Idioma o lengua indígena: SIN DATO **Discapacidad:** NO
Fecha de hechos: 01/08/2023 **Fecha de percato:** 01/08/2023
Lugar de los hechos: JALISCO LAGOS DE MORENO

DATOS

Características físicas:	complexion: delgada, cara: rectangular, color de la piel: moreno, cabello: negro corto liso, ojos: cafés medianos, boca: grande, labios: gruesos, estatura: 175cm, peso: 69kg
Señas particulares:	quemadura en el pecho, en ambos brazos la frase blood makes you related soyalty makes you family, en el cuello un figura de una coron, en el antebrazo izquierdo la figura de una hoja de marihuana, en el antebrazo derecho un reloj de arena con una espada.
Prendas de vestir:	camisa color: naranja, pantalón color: blanco, tenis color: negro
Autoridades Competentes:	Autoridad que ingresó el reporte: FISCALÍA GENERAL DEL ESTADO DE JALISCO.
Carpeta de investigación:	59108/2023

La información que se visualiza de la persona desaparecida o no localizada, es recibida e integrada por las autoridades de la Federación y de las Entidades Federativas competentes, por lo que cualquier información que se visualice, puede ser con la autoridad de origen.

Si tienes información que ayude a la localización de alguna Persona Desaparecida o No Localizada, comunicate desde México al número telefónico 800 028 7783 o WhatsApp 55 1309 9024 y proporciona toda la información que tengas.

Gobierno de México | Gobernación | CNB Comisión Nacional de Búsqueda

ALERTA NACIONAL



FICHA DE BÚSQUEDA DE PERSONA DESAPARECIDA

LUIS EDUARDO GONZALEZ GUIJOSA
Folio Único de Identificación
FI26-19320671B-63BD-4692-B103-23A80471AC6F

Edad al momento de la desaparición: 20 **Edad Actual:** 20
Lugar de nacimiento: SONORA
Sexo: HOMBRE **Genero:** MASCULINO
Nacionalidad: MEXICANA **¿Habla español?:** SI
Idioma o lengua indígena: SIN DATO **Discapacidad:** NO
Fecha de hechos: 02/05/2026 **Fecha de percato:** 02/05/2026
Lugar de los hechos: SONORA EMPALME

DATOS	
Características físicas:	complexion: delgada, cara: redondo, color de la piel: moreno, cabello: negro corto liso, nariz: recta, estatura: 170cm, peso: 70kg
Señas particulares:	tatuaje en el brazo izquierdo con la figura de chuky
Prendas de vestir:	SIN DATO
Autoridades Competentes:	Autoridad que ingresó el reporte: FISCALÍA GENERAL DEL ESTADO DE MICHOACÁN.
Carpeta de investigación:	FEPD/ 21372/2026

La información que se visualiza de la persona desaparecida o no localizada, es recibida e integrada por las autoridades de la Federación y de las Entidades Federativas competentes, por lo que cualquier información que se visualice, puede ser con la autoridad de origen.

Si tienes información que ayude a la localización de alguna Persona Desaparecida o No Localizada, comunicate desde México al número telefónico 800 028 7783 o WhatsApp 55 1309 9024 y proporciona toda la información que tengas.

ALERTA NACIONAL

Gobierno de México | Gobernación | CNB Comisión Nacional de Búsqueda

ALERTA NACIONAL



FICHA DE BÚSQUEDA DE PERSONA DESAPARECIDA

MANUEL GONZALEZ GONZALEZ
Folio Único de Identificación
FI26-117E691BC-DB0C-4137-988F-B516B8948358

Edad al momento de la desaparición: 54 **Edad Actual:** 60
Lugar de nacimiento: JALISCO
Sexo: HOMBRE **Genero:** MASCULINO
Nacionalidad: MEXICANA **¿Habla español?:** SI
Idioma o lengua indígena: SIN DATO **Discapacidad:** NO
Fecha de hechos: 12/10/2020 **Fecha de percato:** 12/10/2020
Lugar de los hechos: JALISCO ENCARNACIÓN DE DÍAZ

DATOS	
Características físicas:	complexion: robusta, cara: redondo, color de la piel: trigueño, cabello: entrecano corto liso, ojos: verdes pequeños, nariz: recta, boca: grande, labios: gruesos, estatura: 180cm, peso: 95kg
Señas particulares:	tiene una hernia en el hombligo de 3 cm, berruga en el rostro del lado izquierdo en color rojo, en el costado izquierdo del abdomen una mancha blanca.
Prendas de vestir:	camisa color: azul, chaleco color: rojo, pantalón color: azul, zapatos color: negro
Autoridades Competentes:	Autoridad que ingresó el reporte: FISCALÍA GENERAL DEL ESTADO DE JALISCO.
Carpeta de investigación:	76582/2020

La información que se visualiza de la persona desaparecida o no localizada, es recibida e integrada por las autoridades de la Federación y de las Entidades Federativas competentes, por lo que cualquier información que se visualice, puede ser con la autoridad de origen.

Si tienes información que ayude a la localización de alguna Persona Desaparecida o No Localizada, comunicate desde México al número telefónico 800 028 7783 o WhatsApp 55 1309 9024 y proporciona toda la información que tengas.

ALERTA NACIONAL

Gobierno de México | Gobernación | CNB Comisión Nacional de Búsqueda

ALERTA NACIONAL

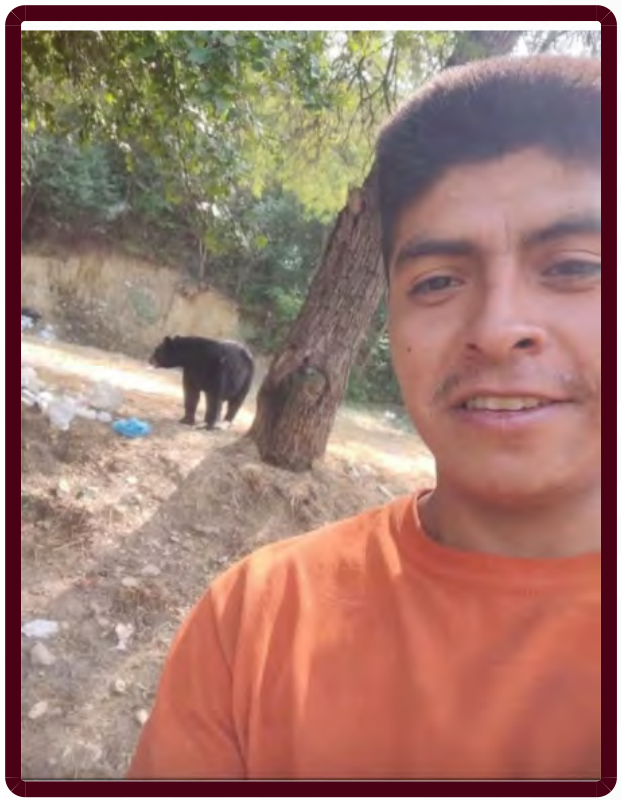

ALERTA NACIONAL

FICHA DE BÚSQUEDA DE PERSONA DESAPARECIDA

MARTIN MANUEL NAVA RODEA
Folio Único de Identificación
FI26-1FA19189B-EA7C-437F-95D0-0629C147AA35

Edad al momento de la desaparición: 26 **Edad Actual:** 26
Lugar de nacimiento: HIDALGO
Sexo: HOMBRE **Genero:** MASCULINO
Nacionalidad: MEXICANA **¿Habla español?:** SIN DATO
Idioma o lengua indígena: SIN DATO **Discapacidad:** NO
Fecha de hechos: 17/05/2026 **Fecha de percato:** 19/05/2026
Lugar de los hechos: HIDALGO TEPEJI DEL RÍO DE OCAMPO

DATOS

Características físicas:	complexion: delgada, cara: ovalado, color de la piel: moreno, ojos: cafés medianos, boca: mediana, labios: delgados, estatura: 175cm, peso: 80kg
Señas particulares:	mejilla derecha color negro
Prendas de vestir:	pantalón, playera, sudadera
Autoridades Competentes:	Autoridad que ingresó el reporte: PROCURADURÍA GENERAL DE JUSTICIA DEL ESTADO DE HIDALGO.
Carpeta de investigación:	17-2026-00529

La información que se visualiza de la persona desaparecida o no localizada, es recibida e integrada por las autoridades de la Federación y de las Entidades Federativas competentes, por lo que cualquier información que se visualice, puede ser con la autoridad de origen.

Si tienes información que ayude a la localización de alguna Persona Desaparecida o No Localizada, comunicate desde México al número telefónico 800 028 7783 o WhatsApp 55 1309 9024 y proporciona toda la información que tengas.

Gobierno de México | Gobernación | CNB Comisión Nacional de Búsqueda

ALERTA NACIONAL



FICHA DE BÚSQUEDA DE PERSONA DESAPARECIDA

MARVIN YAEL ARELLANO VALDEZ
Folio Único de Identificación
FI26-1986F6A84-9B5F-4B74-9688-857B352D6BC0

Edad al momento de la desaparición: 21 **Edad Actual:** 21
Lugar de nacimiento: SINALOA
Sexo: HOMBRE **Genero:** MASCULINO **Nombre Social:** SIN PSEUDONIMO
Nacionalidad: MEXICANA **¿Habla español?:** SI
Idioma o lengua indígena: SIN DATO **Discapacidad:** NO
Fecha de hechos: 26/04/2026 **Fecha de percato:** 26/04/2026
Lugar de los hechos: SINALOA ANGOSTURA

DATOS

Características físicas:	complexion: mediana, cara: ovalado, color de la piel: moreno, cabello: castaño oscuro corto liso, ojos: cafés medianos, nariz: alomada, boca: mediana, labios: medianos, estatura: 190cm, peso: 90kg
Señas particulares:	cicatriz en pierna derecha, con placa quirurjica
Prendas de vestir:	SIN DATO
Autoridades Competentes:	Autoridad que ingresó el reporte: COMISIÓN ESTATAL DE BÚSQUEDA DE PERSONAS EN EL ESTADO DE SINALOA.
Carpeta de investigación:	ANGTA/UETC/001437/2026/CI

La información que se visualiza de la persona desaparecida o no localizada, es recibida e integrada por las autoridades de la Federación y de las Entidades Federativas competentes, por lo que cualquier información que se visualice, puede ser con la autoridad de origen.

Si tienes información que ayude a la localización de alguna Persona Desaparecida o No Localizada, comunicate desde México al número telefónico 800 028 7783 o WhatsApp 55 1309 9024 y proporciona toda la información que tengas.

ALERTA NACIONAL

Gobierno de México | Gobernación | CNB Comisión Nacional de Búsqueda

ALERTA NACIONAL



ALERTA NACIONAL

FICHA DE BÚSQUEDA DE PERSONA DESAPARECIDA

MIGUEL ANGEL SOLANO ANDRADE
Folio Único de Identificación
FI26-15FB75A01-3688-4735-80CF-538AF6345969

Edad al momento de la desaparición: 39 **Edad Actual:** 39
Lugar de nacimiento: VERACRUZ
Sexo: HOMBRE **Genero:** MASCULINO
Nacionalidad: MEXICANA **¿Habla español?:** SI
Idioma o lengua indígena: SIN DATO **Discapacidad:** NO
Fecha de hechos: 16/05/2026 **Fecha de percato:** 16/05/2026
Lugar de los hechos: VERACRUZ SAYULA DE ALEMÁN

DATOS	
Características físicas:	complexion: robusta, color de la piel: moreno, boca: mediana, labios: gruesos, estatura: 165cm, peso: 100kg
Señas particulares:	tatuaje en pecho lado izquierdo de una niña con un perrito a lado con el nombre de nora
Prendas de vestir:	SIN DATO
Autoridades Competentes:	Autoridad que ingresó el reporte: FISCALÍA GENERAL DEL ESTADO DE VERACRUZ DE IGNACIO DE LA LLAVE.
Carpeta de investigación:	CTZ/FIM/FEADPD/84/2026

La información que se visualiza de la persona desaparecida o no localizada, es recibida e integrada por las autoridades de la Federación y de las Entidades Federativas competentes, por lo que cualquier información que se visualice, puede ser con la autoridad de origen.

Si tienes información que ayude a la localización de alguna Persona Desaparecida o No Localizada, comunicate desde México al número telefónico 800 028 7783 o WhatsApp 55 1309 9024 y proporciona toda la información que tengas.

Gobierno de México | Gobernación | CNB Comisión Nacional de Búsqueda

ALERTA NACIONAL

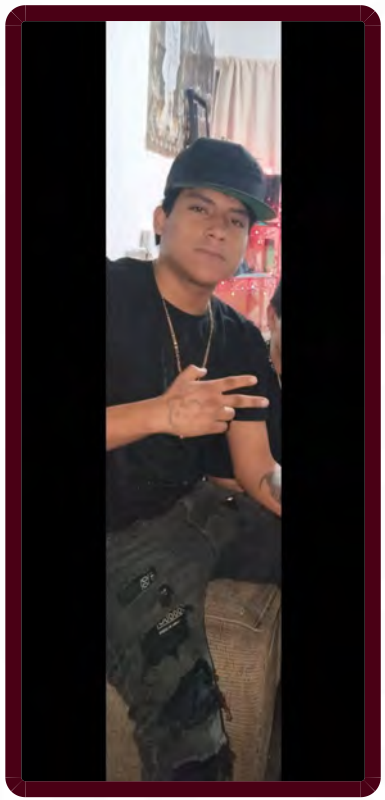

ALERTA NACIONAL

FICHA DE BÚSQUEDA DE PERSONA DESAPARECIDA

OLIVER RUBEN BELTRAN RAMIREZ
Folio Único de Identificación
FI26-1681E854E-1366-4A39-840E-A6D6048037BD

Edad al momento de la desaparición: 18 **Edad Actual:** 18
Lugar de nacimiento: DURANGO
Sexo: HOMBRE **Genero:** MASCULINO
Nacionalidad: MEXICANA **¿Habla español?:** SI
Idioma o lengua indígena: SIN DATO **Discapacidad:** NO
Fecha de hechos: 17/05/2026 **Fecha de percato:** 17/05/2026
Lugar de los hechos: DURANGO DURANGO

DATOS

Características físicas:	complexion: delgada, cara: ovalado, color de la piel: moreno, cabello: negro corto liso, ojos: cafés medianos, nariz: achatada, boca: grande, labios: delgados, estatura: 160cm, peso: 65kg
Señas particulares:	lunar pequeño en cada rabillo de sus ojos, figura de micky con unas tachas como ojos con tinta color negro desgastado, dibujo de santa muerte que abarca su antebrazo de la muñeca al codo, en antebrazo derecho figura de un mono tipo simio
Prendas de vestir:	pantalón
Autoridades Competentes:	Autoridad que ingresó el reporte: FISCALÍA GENERAL DEL ESTADO DE DURANGO.
Carpeta de investigación:	CDI/FGE/R1/DGO/07258/26

La información que se visualiza de la persona desaparecida o no localizada, es recibida e integrada por las autoridades de la Federación y de las Entidades Federativas competentes, por lo que cualquier información que se visualice, puede ser con la autoridad de origen.

Si tienes información que ayude a la localización de alguna Persona Desaparecida o No Localizada, comunicate desde México al número telefónico 800 028 7783 o WhatsApp 55 1309 9024 y proporciona toda la información que tengas.

Gobierno de México | Gobernación | CNB Comisión Nacional de Búsqueda

ALERTA NACIONAL



ALERTA NACIONAL

FICHA DE BÚSQUEDA DE PERSONA DESAPARECIDA

RAFAEL NEGRETE CAZARES
Folio Único de Identificación
FI26-1161EDCF6-B1FC-470C-A70B-4F9C5063C166

Edad al momento de la desaparición: 23 **Edad Actual:** 23
Lugar de nacimiento: JALISCO
Sexo: HOMBRE **Genero:** MASCULINO
Nacionalidad: MEXICANA **¿Habla español?:** SI
Idioma o lengua indígena: SIN DATO **Discapacidad:** NO
Fecha de hechos: 19/05/2026 **Fecha de percato:** 19/05/2026
Lugar de los hechos: JALISCO IXTLAHUACÁN DE LOS MEMBRILLOS

DATOS

Características físicas:	complexion: robusta, cara: ovalado, color de la piel: moreno, cabello: negro corto liso, ojos: cafés pequeños, nariz: recta, boca: mediana, labios: gruesos, estatura: 178cm, peso: 80kg
Señas particulares:	tatuaje en antebrazo izquierdo con la leyenda azael y los nmeros 2003
Prendas de vestir:	SIN DATO
Autoridades Competentes:	Autoridad que ingresó el reporte: FISCALÍA GENERAL DEL ESTADO DE MICHOACÁN.
Carpeta de investigación:	FRZA/21193/2026

La información que se visualiza de la persona desaparecida o no localizada, es recibida e integrada por las autoridades de la Federación y de las Entidades Federativas competentes, por lo que cualquier información que se visualice, puede ser con la autoridad de origen.

Si tienes información que ayude a la localización de alguna Persona Desaparecida o No Localizada, comunicate desde México al número telefónico 800 028 7783 o WhatsApp 55 1309 9024 y proporciona toda la información que tengas.

Gobierno de México | Gobernación | CNB

ALERTA NACIONAL



ALERTA NACIONAL

FICHA DE BÚSQUEDA DE PERSONA DESAPARECIDA

RODRIGO IGNACIO OCEGUERA
Folio Único de Identificación
FI26-185206695-E386-40E3-96FB-274E8CBE653D

Edad al momento de la desaparición: 37 **Edad Actual:** 37
Lugar de nacimiento: TAMAULIPAS
Sexo: HOMBRE **Genero:** MASCULINO
Nacionalidad: MEXICANA **¿Habla español?:** SI
Idioma o lengua indígena: SIN DATO **Discapacidad:** NO
Fecha de hechos: 13/05/2026 **Fecha de percato:** 13/05/2026
Lugar de los hechos: TAMAULIPAS NUEVO LAREDO

DATOS

Características físicas:	complexion: mediana, cara: cuadrado, color de la piel: blanco, ojos: cafés medianos, nariz: recta, boca: mediana, labios: medianos
Señas particulares:	tatuaje en pierna izquierda la imagen de una mujer con cabello largo y tatuajes en toda la pierna sin recordarlos
Prendas de vestir:	calcetas color: negro, camisa color: negro, pantalón color: azul
Autoridades Competentes:	Autoridad que ingresó el reporte: FISCALÍA GENERAL DE JUSTICIA DEL ESTADO DE TAMAULIPAS.
Carpeta de investigación:	FGJT/FEIDDFP/NLD/UE1/00062/2026

La información que se visualiza de la persona desaparecida o no localizada, es recibida e integrada por las autoridades de la Federación y de las Entidades Federativas competentes, por lo que cualquier información que se visualice, puede ser con la autoridad de origen.

Si tienes información que ayude a la localización de alguna Persona Desaparecida o No Localizada, comunicate desde México al número telefónico 800 028 7783 o WhatsApp 55 1309 9024 y proporciona toda la información que tengas.

Gobierno de México | Gobernación | CNB Comisión Nacional de Búsqueda

ALERTA NACIONAL



ALERTA NACIONAL

FICHA DE BÚSQUEDA DE PERSONA DESAPARECIDA

ALVARO DAVID POOL BELTRAN
Folio Único de Identificación
FI26-1DFFFF11A-5C59-48F8-8D0F-50C03913095D

Edad al momento de la desaparición: 25 **Edad Actual:** 25
Lugar de nacimiento: TAMAULIPAS
Sexo: HOMBRE **Genero:** MASCULINO **Nombre Social:** DAVID BELTRAN
Nacionalidad: MEXICANA **¿Habla español?:** SI
Idioma o lengua indígena: SIN DATO **Discapacidad:** NO
Fecha de hechos: 06/05/2026 **Fecha de percato:** 16/05/2026
Lugar de los hechos: TAMAULIPAS MIGUEL ALEMÁN

DATOS

Características físicas:	complexion: mediana, cara: ovalado, color de la piel: moreno, ojos: cafés medianos, boca: mediana, labios: medianos, estatura: 165cm, peso: 170kg
Señas particulares:	tatuaje en el cuello con la leyenda yesenia
Prendas de vestir:	SIN DATO
Autoridades Competentes:	Autoridad que ingresó el reporte: COMISIÓN ESTATAL DE BÚSQUEDA DE PERSONAS DE TAMAULIPAS.
Carpeta de investigación:	

La información que se visualiza de la persona desaparecida o no localizada, es recibida e integrada por las autoridades de la Federación y de las Entidades Federativas competentes, por lo que cualquier información que se visualice, puede ser con la autoridad de origen.

Si tienes información que ayude a la localización de alguna Persona Desaparecida o No Localizada, comunicate desde México al número telefónico 800 028 7783 o WhatsApp 55 1309 9024 y proporciona toda la información que tengas.

Gobierno de México | Gobernación | CNB Comisión Nacional de Búsqueda

ALERTA NACIONAL



ALERTA NACIONAL

FICHA DE BÚSQUEDA DE PERSONA DESAPARECIDA

ANA LILIA TORRES DELGADO
Folio Único de Identificación
FI26-1E3D4530C-318D-49B3-A773-B2931C88AD7B

Edad al momento de la desaparición: 44 **Edad Actual:** 44
Lugar de nacimiento: ZACATECAS
Sexo: MUJER **Genero:** FEMENINO
Nacionalidad: MEXICANA **¿Habla español?:** SI
Idioma o lengua indígena: SIN DATO **Discapacidad:** NO
Fecha de hechos: 18/05/2026 **Fecha de percato:** 18/05/2026
Lugar de los hechos: ZACATECAS FRESNILLO

DATOS	
Características físicas:	complexion: robusta, cara: ovalado, color de la piel: moreno, ojos: cafés medianos, nariz: achatada, boca: grande, labios: gruesos, estatura: 164cm, peso: 100kg
Señas particulares:	tatuaje con la imagen de una rosa en parte interna del tobillo
Prendas de vestir:	SIN DATO
Autoridades Competentes:	Autoridad que ingresó el reporte: FISCALÍA GENERAL DE JUSTICIA DEL ESTADO DE ZACATECAS.
Carpeta de investigación:	FGJEZ/FEDFPDCP-ZAC/4845/2026-5

La información que se visualiza de la persona desaparecida o no localizada, es recibida e integrada por las autoridades de la Federación y de las Entidades Federativas competentes, por lo que cualquier información que se visualice, puede ser con la autoridad de origen.

Si tienes información que ayude a la localización de alguna Persona Desaparecida o No Localizada, comunicate desde México al número telefónico 800 028 7783 o WhatsApp 55 1309 9024 y proporciona toda la información que tengas.

ALERTA NACIONAL

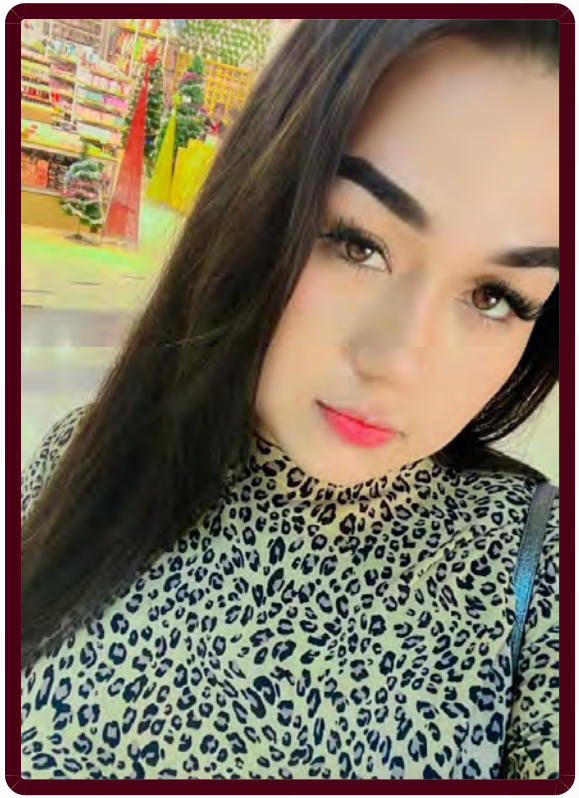

FICHA DE BÚSQUEDA DE PERSONA DESAPARECIDA

ANA LIZETH MIRANDA ARELLANO
Folio Único de Identificación
FI26-1B068D668-2750-46FF-997C-40C813416AF5

Edad al momento de la desaparición: 27 **Edad Actual:** 27
Lugar de nacimiento: VERACRUZ
Sexo: MUJER **Genero:** FEMENINO **Nombre Social:** NINGUNO
Nacionalidad: MEXICANA **¿Habla español?:** SI
Idioma o lengua indígena: SIN DATO **Discapacidad:** NO
Fecha de hechos: 13/05/2026 **Fecha de percato:** 13/05/2026
Lugar de los hechos: VERACRUZ VERACRUZ

DATOS

Características físicas:	complexion: delgada, cara: cuadrado, color de la piel: blanco, cabello: negro largo liso, ojos: cafés pequeños, nariz: recta, boca: mediana, labios: delgados, estatura: 152cm, peso: 63kg
Señas particulares:	tiene una cicatriz de cesarea
Prendas de vestir:	SIN DATO
Autoridades Competentes:	Autoridad que ingresó el reporte: FISCALÍA GENERAL DEL ESTADO DE VERACRUZ DE IGNACIO DE LA LLAVE.
Carpeta de investigación:	VER/FIM/FEADPD/105/2026

La información que se visualiza de la persona desaparecida o no localizada, es recibida e integrada por las autoridades de la Federación y de las Entidades Federativas competentes, por lo que cualquier información que se visualice, puede ser con la autoridad de origen.

Si tienes información que ayude a la localización de alguna Persona Desaparecida o No Localizada, comunicate desde México al número telefónico 800 028 7783 o WhatsApp 55 1309 9024 y proporciona toda la información que tengas.

Gobierno de México | Gobernación | CNB Comisión Nacional de Búsqueda

ALERTA NACIONAL

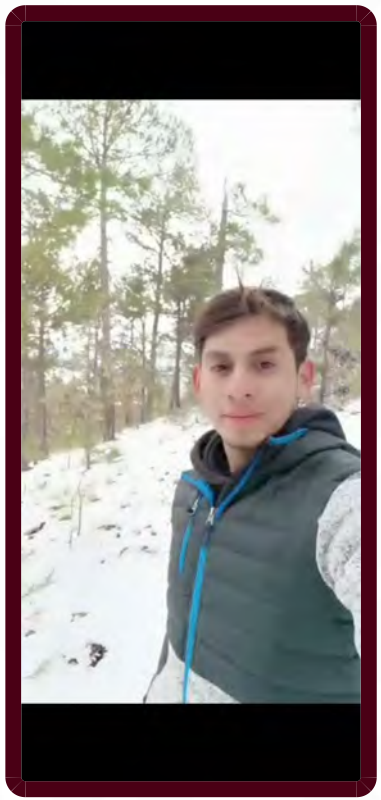

ALERTA NACIONAL

FICHA DE BÚSQUEDA DE PERSONA DESAPARECIDA

CARLOS ALEXANDER ALDANA AGUILAR
Folio Único de Identificación
FI26-1C177D23E-B909-4BDA-8655-E40EBAD8CFF3

Edad al momento de la desaparición: 22 **Edad Actual:** 22
Lugar de nacimiento: CHIHUAHUA
Sexo: HOMBRE **Genero:** MASCULINO
Nacionalidad: MEXICANA **¿Habla español?:** SI
Idioma o lengua indígena: SIN DATO **Discapacidad:** NO
Fecha de hechos: 14/05/2026 **Fecha de percato:** 15/05/2026
Lugar de los hechos: CHIHUAHUA CHIHUAHUA

DATOS

Características físicas:	complexion: delgada, cara: ovalado, color de la piel: blanco, cabello: castaño claro corto liso, ojos: cafés grandes, nariz: achatada, boca: mediana, labios: medianos, estatura: 160cm, peso: 60kg
Señas particulares:	tatuaje en el pecho de un dragon o una serpiente
Prendas de vestir:	SIN DATO
Autoridades Competentes:	Autoridad que ingresó el reporte: FISCALÍA GENERAL DEL ESTADO DE MORELOS.
Carpeta de investigación:	FEDFPM/81/2026

La información que se visualiza de la persona desaparecida o no localizada, es recibida e integrada por las autoridades de la Federación y de las Entidades Federativas competentes, por lo que cualquier información que se visualice, puede ser con la autoridad de origen.

Si tienes información que ayude a la localización de alguna Persona Desaparecida o No Localizada, comunicate desde México al número telefónico 800 028 7783 o WhatsApp 55 1309 9024 y proporciona toda la información que tengas.

Gobierno de México | Gobernación | CNB

ALERTA NACIONAL



ALERTA NACIONAL

FICHA DE BÚSQUEDA DE PERSONA DESAPARECIDA

CARLOS EDGAR NICOLAS DIEGO
Folio Único de Identificación
FI26-16734D909-21E5-49EA-B306-52FA72BA1C52

Edad al momento de la desaparición: 27 **Edad Actual:** 27
Lugar de nacimiento: MICHOACAN
Sexo: HOMBRE **Genero:** MASCULINO
Nacionalidad: MEXICANA **¿Habla español?:** SI
Idioma o lengua indígena: SIN DATO **Discapacidad:** NO
Fecha de hechos: 17/05/2026 **Fecha de percato:** 17/05/2026
Lugar de los hechos: MICHOACAN TANGAMANDAPIO

DATOS

Características físicas:	complexion: robusta, cara: ovalado, color de la piel: moreno, cabello: negro corto liso, ojos: cafés medianos, boca: mediana, labios: gruesos, estatura: 170cm, peso: 95kg
Señas particulares:	cicatriz en antebrazo izquierdo, manchas como de vitiligio en la cintura
Prendas de vestir:	pantalón color: azul, playera color: rojo, tenis color: negro
Autoridades Competentes:	Autoridad que ingresó el reporte: FISCALÍA GENERAL DEL ESTADO DE MICHOACÁN.
Carpeta de investigación:	FRZA/20866/2026

La información que se visualiza de la persona desaparecida o no localizada, es recibida e integrada por las autoridades de la Federación y de las Entidades Federativas competentes, por lo que cualquier información que se visualice, puede ser con la autoridad de origen.

Si tienes información que ayude a la localización de alguna Persona Desaparecida o No Localizada, comunicate desde México al número telefónico 800 028 7783 o WhatsApp 55 1309 9024 y proporciona toda la información que tengas.

ALERTA NACIONAL



FICHA DE BÚSQUEDA DE PERSONA DESAPARECIDA

CESAR DEMIAN LOPEZ GARCIA
Folio Único de Identificación
FI26-171ABD43A-7D01-434C-A371-4DD10C9A935F

Edad al momento de la desaparición: 27 **Edad Actual:** 27
Lugar de nacimiento: SINALOA
Sexo: HOMBRE **Genero:** MASCULINO **Nombre Social:** SIN PSEUDONIMO
Nacionalidad: MEXICANA **¿Habla español?:** SI
Idioma o lengua indígena: SIN DATO **Discapacidad:** NO
Fecha de hechos: 23/04/2026 **Fecha de percato:** 23/04/2026
Lugar de los hechos: SINALOA MAZATLÁN

DATOS	
Características físicas:	complexion: robusta, cara: cuadrado, color de la piel: moreno, cabello: negro corto liso, ojos: cafés pequeños, nariz: no recuerda, boca: grande, labios: delgados, estatura: 170cm, peso: 90kg
Señas particulares:	cicatriz ubicada en dedo indice derecho
Prendas de vestir:	SIN DATO
Autoridades Competentes:	Autoridad que ingresó el reporte: COMISIÓN ESTATAL DE BÚSQUEDA DE PERSONAS EN EL ESTADO DE SINALOA.
Carpeta de investigación:	MAZTL/FEDFP/4344/2026/CI

La información que se visualiza de la persona desaparecida o no localizada, es recibida e integrada por las autoridades de la Federación y de las Entidades Federativas competentes, por lo que cualquier información que se visualice, puede ser con la autoridad de origen.

Si tienes información que ayude a la localización de alguna Persona Desaparecida o No Localizada, comunicate desde México al número telefónico 800 028 7783 o WhatsApp 55 1309 9024 y proporciona toda la información que tengas.

Gobierno de México | Gobernación | CNB Comisión Nacional de Búsqueda

ALERTA NACIONAL



FICHA DE BÚSQUEDA DE PERSONA DESAPARECIDA

DANIEL IGNACIO VARGAS SALAS
Folio Único de Identificación
FI26-19591C438-1F7E-40F1-BD64-C86A5001AF44

Edad al momento de la desaparición: 18 **Edad Actual:** 18
Lugar de nacimiento: SINALOA
Sexo: HOMBRE **Genero:** MASCULINO **Nombre Social:** SIN PSEUDONIMO
Nacionalidad: MEXICANA **¿Habla español?:** SI
Idioma o lengua indígena: SIN DATO **Discapacidad:** NO
Fecha de hechos: 07/05/2026 **Fecha de percato:** 07/05/2026
Lugar de los hechos: SINALOA ESCUINAPA

DATOS

Características físicas:	complexion: delgada, cara: no recuerda, color de la piel: moreno, cabello: negro mediano no recuerda, ojos: cafés pequeños, nariz: no recuerda, boca: pequeña, labios: delgados, estatura: 168cm, peso: 70kg
Señas particulares:	lunar ubicado abajo del labio de lado izquierdo. lunar ubicado en la mejilla de lado izquierdo
Prendas de vestir:	SIN DATO
Autoridades Competentes:	Autoridad que ingresó el reporte: COMISIÓN ESTATAL DE BÚSQUEDA DE PERSONAS EN EL ESTADO DE SINALOA.
Carpeta de investigación:	ESCPA/UIMP/4021/2026

La información que se visualiza de la persona desaparecida o no localizada, es recibida e integrada por las autoridades de la Federación y de las Entidades Federativas competentes, por lo que cualquier información que se visualice, puede ser con la autoridad de origen.

Si tienes información que ayude a la localización de alguna Persona Desaparecida o No Localizada, comunicate desde México al número telefónico 800 028 7783 o WhatsApp 55 1309 9024 y proporciona toda la información que tengas.

ALERTA NACIONAL

Gobierno de México | Gobernación | CNB Comisión Nacional de Búsqueda

ALERTA NACIONAL



FICHA DE BÚSQUEDA DE PERSONA DESAPARECIDA

EDGAR ELEAZAR ALVAREZ GARCIA
Folio Único de Identificación
FI26-134AAF6D8-F7E0-414D-ABB8-039C45B62A73

Edad al momento de la desaparición: 23 **Edad Actual:** 24
Lugar de nacimiento: MORELOS
Sexo: HOMBRE **Genero:** MASCULINO
Nacionalidad: MEXICANA **¿Habla español?:** SI
Idioma o lengua indígena: SIN DATO **Discapacidad:** NO
Fecha de hechos: 03/03/2026 **Fecha de percato:** 03/03/2026
Lugar de los hechos: MORELOS CUERNAVACA

DATOS

Características físicas:	complexion: delgada, cara: ovalado, color de la piel: blanco, cabello: negro corto liso, ojos: cafés grandes, nariz: recta, boca: grande, labios: gruesos, estatura: 170cm, peso: 60kg
Señas particulares:	tatuaje en las costillas de lado izquierdo en forma de un raton, tatuaje en las costillas de lado izquierdo con la leyenda tacho, tatuaje de la letra g en el pecho de lado izquierdo, tatuaje en el antebrazo izquierdo con numeros romanos con la fecha iv-xi-xviii, tatuaje cerca de la muñeca de la santa muerte , cicatriz en ceja izquierda , cicatriz en la barbilla
Prendas de vestir:	SIN DATO
Autoridades Competentes:	Autoridad que ingresó el reporte: FISCALÍA GENERAL DEL ESTADO DE MORELOS.
Carpeta de investigación:	SC01/2206/2026

La información que se visualiza de la persona desaparecida o no localizada, es recibida e integrada por las autoridades de la Federación y de las Entidades Federativas competentes, por lo que cualquier información que se visualice, puede ser con la autoridad de origen.

Si tienes información que ayude a la localización de alguna Persona Desaparecida o No Localizada, comunicate desde México al número telefónico 800 028 7783 o WhatsApp 55 1309 9024 y proporciona toda la información que tengas.

ALERTA NACIONAL

Gobierno de México | Gobernación | CNB Comisión Nacional de Búsqueda

ALERTA NACIONAL



ALERTA NACIONAL

FICHA DE BÚSQUEDA DE PERSONA DESAPARECIDA

FELICITA PEREZ LUNA
Folio Único de Identificación
FI26-17FFF1F8E-7BB6-4BCC-BBEA-D51256B6C8FB

Edad al momento de la desaparición: 34 **Edad Actual:** 34
Lugar de nacimiento: CAMPECHE
Sexo: MUJER **Genero:** FEMENINO
Nacionalidad: MEXICANA **¿Habla español?:** SI
Idioma o lengua indígena: SIN DATO **Discapacidad:** NO
Fecha de hechos: 17/05/2026 **Fecha de percato:** 18/05/2026
Lugar de los hechos: CAMPECHE CAMPECHE

DATOS

Características físicas:	complexion: mediana, cara: ovalado, color de la piel: trigueño, cabello: negro mediano liso, ojos: cafés no recuerda, nariz: achatada, boca: mediana, labios: delgados, estatura: 160cm, peso: 65kg
Señas particulares:	NINGUNA
Prendas de vestir:	blusa, pantiblusa, bluson color: blanco/negro, pantalón color: rojo
Autoridades Competentes:	Autoridad que ingresó el reporte: FISCALÍA GENERAL DEL ESTADO DE CAMPECHE.
Carpeta de investigación:	CI-2-2026-886

La información que se visualiza de la persona desaparecida o no localizada, es recibida e integrada por las autoridades de la Federación y de las Entidades Federativas competentes, por lo que cualquier información que se visualice, puede ser con la autoridad de origen.

Si tienes información que ayude a la localización de alguna Persona Desaparecida o No Localizada, comunicate desde México al número telefónico 800 028 7783 o WhatsApp 55 1309 9024 y proporciona toda la información que tengas.

Gobierno de México | Gobernación | CNB Comisión Nacional de Búsqueda

ALERTA NACIONAL



ALERTA NACIONAL

FICHA DE BÚSQUEDA DE PERSONA DESAPARECIDA

FRANCISCO TRINIDAD RAMIREZ LEON
Folio Único de Identificación
FI26-154117039-665E-4C30-B716-D692EB7772F7

Edad al momento de la desaparición: 18 **Edad Actual:** 18
Lugar de nacimiento: CAMPECHE
Sexo: HOMBRE **Genero:** INDETERMINADO
Nacionalidad: MEXICANA **¿Habla español?:** SIN DATO
Idioma o lengua indígena: SIN DATO **Discapacidad:** NO
Fecha de hechos: 08/05/2026 **Fecha de percato:** 09/05/2026
Lugar de los hechos: CAMPECHE CANDELARIA

DATOS

Características físicas:	complexion: delgada, cara: rectangular, color de la piel: trigueño, cabello: negro largo ondulado, nariz: recta, boca: pequeña, labios: delgados, estatura: 165cm, peso: 55kg
Señas particulares:	tiene cicatriz en la cara por acne, tiene perforacion en la oreja derecha, tiene perforacion en la oreja izquierda, en el cuello tiene una mancha oscura que parece a la que sale por resistencia a la insulina, tiene una operacion en la nariz por rinoplastia
Prendas de vestir:	pantalón color: azul, playera color: gris
Autoridades Competentes:	Autoridad que ingresó el reporte: FISCALÍA GENERAL DEL ESTADO DE CAMPECHE.
Carpeta de investigación:	CI-11-2026-40

La información que se visualiza de la persona desaparecida o no localizada, es recibida e integrada por las autoridades de la Federación y de las Entidades Federativas competentes, por lo que cualquier información que se visualice, puede ser con la autoridad de origen.

Si tienes información que ayude a la localización de alguna Persona Desaparecida o No Localizada, comunicate desde México al número telefónico 800 028 7783 o WhatsApp 55 1309 9024 y proporciona toda la información que tengas.

Gobierno de México | Gobernación | CNB Comisión Nacional de Búsqueda

ALERTA NACIONAL



FICHA DE BÚSQUEDA DE PERSONA DESAPARECIDA

ILIAN LARA SANCHEZ
Folio Único de Identificación
FI26-1F8560CDA-A2D7-406D-B01D-272B686F8BCD

Edad al momento de la desaparición: 16 **Edad Actual:** 18
Lugar de nacimiento: MORELOS
Sexo: MUJER **Genero:** FEMENINO
Nacionalidad: MEXICANA **¿Habla español?:** SIN DATO
Idioma o lengua indígena: SIN DATO **Discapacidad:** SIN DATO
Fecha de hechos: 04/12/2024 **Fecha de percato:** 04/12/2024
Lugar de los hechos: MORELOS HUITZILAC

DATOS	
Características físicas:	complexion: delgada, cara: redondo, color de la piel: blanco, cabello: negro largo liso, ojos: cafés pequeños, nariz: achatada, boca: mediana, labios: medianos, estatura: 155cm, peso: 60kg
Señas particulares:	tatuaje en el hombro izquierdo de la palabra chaos, tatuaje en la espalda a la altura del hombro derecho
Prendas de vestir:	SIN DATO
Autoridades Competentes:	Autoridad que ingresó el reporte: FISCALÍA GENERAL DEL ESTADO DE MORELOS.
Carpeta de investigación:	FEDFPM/321/2024

La información que se visualiza de la persona desaparecida o no localizada, es recibida e integrada por las autoridades de la Federación y de las Entidades Federativas competentes, por lo que cualquier información que se visualice, puede ser con la autoridad de origen.

Si tienes información que ayude a la localización de alguna Persona Desaparecida o No Localizada, comunicate desde México al número telefónico 800 028 7783 o WhatsApp 55 1309 9024 y proporciona toda la información que tengas.

ALERTA NACIONAL

Gobierno de México | Gobernación | CNB Comisión Nacional de Búsqueda

ALERTA NACIONAL



ALERTA NACIONAL

FICHA DE BÚSQUEDA DE PERSONA DESAPARECIDA

JEIMY ZONDURY DOMINGUEZ ROJAS
Folio Único de Identificación
FI26-1FE821484-DA03-4B42-A1FF-217A11B63FE7

Edad al momento de la desaparición: 17 **Edad Actual:** 17
Lugar de nacimiento: PUEBLA
Sexo: MUJER **Genero:** FEMENINO
Nacionalidad: MEXICANA **¿Habla español?:** SI
Idioma o lengua indígena: SIN DATO **Discapacidad:** NO
Fecha de hechos: 21/04/2026 **Fecha de percato:** 21/04/2026
Lugar de los hechos: PUEBLA HUEJOTZINGO

DATOS

Características físicas:	complexion: delgada, cara: redondo, color de la piel: moreno, cabello: castaño claro largo crespo, ojos: cafés pequeños, boca: mediana, labios: gruesos, estatura: 160cm
Señas particulares:	perforacion en el lado derecho de la nariz
Prendas de vestir:	SIN DATO
Autoridades Competentes:	Autoridad que ingresó el reporte: COMISIÓN DE BÚSQUEDA DE PERSONAS DEL ESTADO DE PUEBLA.
Carpeta de investigación:	CBP-186/2026

La información que se visualiza de la persona desaparecida o no localizada, es recibida e integrada por las autoridades de la Federación y de las Entidades Federativas competentes, por lo que cualquier información que se visualice, puede ser con la autoridad de origen.

Si tienes información que ayude a la localización de alguna Persona Desaparecida o No Localizada, comunicate desde México al número telefónico 800 028 7783 o WhatsApp 55 1309 9024 y proporciona toda la información que tengas.

Gobierno de México | Gobernación | CNB Comisión Nacional de Búsqueda

ALERTA NACIONAL



FICHA DE BÚSQUEDA DE PERSONA DESAPARECIDA

JOEL DE JESUS NUÑEZ DIAZ
Folio Único de Identificación
FI26-12B4559A7-4A38-4E51-91BE-AA70C5B9CDF3

Edad al momento de la desaparición: 26 **Edad Actual:** 26
Lugar de nacimiento: CHIAPAS
Sexo: HOMBRE **Genero:** MASCULINO
Nacionalidad: MEXICANA **¿Habla español?:** SI
Idioma o lengua indígena: SIN DATO **Discapacidad:** NO
Fecha de hechos: 08/04/2026 **Fecha de percato:** 08/04/2026
Lugar de los hechos: CHIAPAS CHIAPA DE CORZO

DATOS

Características físicas:	complexion: delgada, cara: redondo, color de la piel: moreno, cabello: negro corto liso, ojos: cafés pequeños, nariz: recta, boca: mediana, labios: gruesos, estatura: 165cm, peso: 65kg
Señas particulares:	tatuajes en el antebrazo derecho la palabra familia .
Prendas de vestir:	SIN DATO
Autoridades Competentes:	Autoridad que ingresó el reporte: FISCALÍA GENERAL DEL ESTADO DE CHIAPAS.
Carpeta de investigación:	0142-101-3003-2026

La información que se visualiza de la persona desaparecida o no localizada, es recibida e integrada por las autoridades de la Federación y de las Entidades Federativas competentes, por lo que cualquier información que se visualice, puede ser con la autoridad de origen.

Si tienes información que ayude a la localización de alguna Persona Desaparecida o No Localizada, comunicate desde México al número telefónico 800 028 7783 o WhatsApp 55 1309 9024 y proporciona toda la información que tengas.

ALERTA NACIONAL

Gobierno de México | Gobernación | CNB Comisión Nacional de Búsqueda

ALERTA NACIONAL



ALERTA NACIONAL

FICHA DE BÚSQUEDA DE PERSONA DESAPARECIDA

JUAN FRANCISCO MIRELES RAMIREZ
Folio Único de Identificación
FI26-12BCB5C09-9862-4A88-827B-663143C26499

Edad al momento de la desaparición: 23 **Edad Actual:** 23
Lugar de nacimiento: TAMAULIPAS
Sexo: HOMBRE **Genero:** MASCULINO
Nacionalidad: MEXICANA **¿Habla español?:** SI
Idioma o lengua indígena: SIN DATO **Discapacidad:** NO
Fecha de hechos: 16/05/2026 **Fecha de percato:** 16/05/2026
Lugar de los hechos: TAMAULIPAS MATAMOROS

DATOS

Características físicas:	complexion: delgada, cara: rectangular, color de la piel: blanco, ojos: miel pequeños, nariz: recta, boca: grande, labios: delgados, estatura: 160cm, peso: 65kg
Señas particulares:	tiene un tatuaje en el brazo izquierdo con el nombre de nataly en letra gotica, y la imagen de una cruz, en un dedo de la mano tiene el tatuaje de una tacha, en el cuello tiene tatuado el nombre de arizel, en la espalda baja tiene una cicatriz grande, en una de las rodillas tiene un abultamiento a causa de un golpe
Prendas de vestir:	playera color: blanco, shorts color: rojo, tenis color: verde
Autoridades Competentes:	Autoridad que ingresó el reporte: FISCALÍA GENERAL DE JUSTICIA DEL ESTADO DE TAMAULIPAS.
Carpeta de investigación:	FGJT/FEIDDFP/MAT/UE1/00093/2026

La información que se visualiza de la persona desaparecida o no localizada, es recibida e integrada por las autoridades de la Federación y de las Entidades Federativas competentes, por lo que cualquier información que se visualice, puede ser con la autoridad de origen.

Si tienes información que ayude a la localización de alguna Persona Desaparecida o No Localizada, comunicate desde México al número telefónico 800 028 7783 o WhatsApp 55 1309 9024 y proporciona toda la información que tengas.

Gobierno de México | Gobernación | CNB Comisión Nacional de Búsqueda

ALERTA NACIONAL



ALERTA NACIONAL

FICHA DE BÚSQUEDA DE PERSONA DESAPARECIDA

JUAN LUIS GARCIA CAMACHO
Folio Único de Identificación
FI26-11B6D5FA5-853A-4662-A266-CE6B80EF8DA0

Edad al momento de la desaparición: 51 **Edad Actual:** 51
Lugar de nacimiento: SINALOA
Sexo: HOMBRE **Genero:** MASCULINO
Nacionalidad: MEXICANA **¿Habla español?:** SI
Idioma o lengua indígena: SIN DATO **Discapacidad:** NO
Fecha de hechos: 08/05/2026 **Fecha de percato:** 08/05/2026
Lugar de los hechos: SINALOA MAZATLÁN

DATOS

Características físicas:	complexion: robusta, cara: ovalado, color de la piel: moreno, cabello: negro corto liso, ojos: cafés pequeños, nariz: achatada, boca: pequeña, labios: delgados, estatura: 160cm, peso: 95kg
Señas particulares:	tatuaje con la figura del simbolo del yin-yang, localizado en hombro izquierdo
Prendas de vestir:	SIN DATO
Autoridades Competentes:	Autoridad que ingresó el reporte: FISCALÍA GENERAL DEL ESTADO DE SINALOA.
Carpeta de investigación:	MAZTL/FEDFP/4417/2026/CI

La información que se visualiza de la persona desaparecida o no localizada, es recibida e integrada por las autoridades de la Federación y de las Entidades Federativas competentes, por lo que cualquier información que se visualice, puede ser con la autoridad de origen.

Si tienes información que ayude a la localización de alguna Persona Desaparecida o No Localizada, comunicate desde México al número telefónico 800 028 7783 o WhatsApp 55 1309 9024 y proporciona toda la información que tengas.

Gobierno de México | Gobernación | CNB

ALERTA NACIONAL



ALERTA NACIONAL

FICHA DE BÚSQUEDA DE PERSONA DESAPARECIDA

LAURA EDITH ESPINO CAMARILLO
Folio Único de Identificación
FI26-1B2168FB5-EB91-465E-918D-1862BED452E0

Edad al momento de la desaparición: 40 **Edad Actual:** 40
Lugar de nacimiento: TAMAULIPAS
Sexo: MUJER **Genero:** FEMENINO
Nacionalidad: MEXICANA **¿Habla español?:** SI
Idioma o lengua indígena: SIN DATO **Discapacidad:** NO
Fecha de hechos: 09/05/2026 **Fecha de percato:** 09/05/2026
Lugar de los hechos: TAMAULIPAS RÍO BRAVO

DATOS

Características físicas:	complexion: delgada, cara: ovalado, color de la piel: moreno, ojos: miel pequeños, nariz: recta, boca: grande, labios: medianos, estatura: 145cm, peso: 45kg
Señas particulares:	en el pecho la frase solo dios puede juzgarme , en el brazo izquierdo el nombre de ramiro y un corazon , en la pierna derecha una imagen de una mama con dos hijos, en uno de sus brazos un corazon con llamas
Prendas de vestir:	blusa, pantiblusa, bluson color: rojo, falda color: negro
Autoridades Competentes:	Autoridad que ingresó el reporte: FISCALÍA GENERAL DE JUSTICIA DEL ESTADO DE TAMAULIPAS.
Carpeta de investigación:	FGJT/FEIDDFP/REY/UE1/00161/2026

La información que se visualiza de la persona desaparecida o no localizada, es recibida e integrada por las autoridades de la Federación y de las Entidades Federativas competentes, por lo que cualquier información que se visualice, puede ser con la autoridad de origen.

Si tienes información que ayude a la localización de alguna Persona Desaparecida o No Localizada, comunicate desde México al número telefónico 800 028 7783 o WhatsApp 55 1309 9024 y proporciona toda la información que tengas.

Gobierno de México | Gobernación | CNB Comisión Nacional de Búsqueda

ALERTA NACIONAL



ALERTA NACIONAL

FICHA DE BÚSQUEDA DE PERSONA DESAPARECIDA

MARCO ULISES SANCHEZ PEREZ
Folio Único de Identificación
FI26-19D276973-0C4A-400B-ACBD-27F1BF8506BC

Edad al momento de la desaparición: 35 **Edad Actual:** 37
Lugar de nacimiento: MORELOS
Sexo: HOMBRE **Genero:** MASCULINO
Nacionalidad: MEXICANA **¿Habla español?:** SIN DATO
Idioma o lengua indígena: SIN DATO **Discapacidad:** NO
Fecha de hechos: 12/10/2024 **Fecha de percato:** 12/10/2024
Lugar de los hechos: MORELOS HUITZILAC

DATOS	
Características físicas:	complexion: delgada, cara: ovalado, color de la piel: trigueño, cabello: castaño oscuro corto crespo, ojos: cafés medianos, nariz: desv. izquierda, boca: mediana, labios: delgados, estatura: 172cm
Señas particulares:	en la ceja izquierda cicatriz de aproximadamente 2 centimetros, tatuaje en el pecho de un buho con alas abiertas de color negro, tatuaje hombro izquierdo en forma de un peyote, tatuaje en antebrazo izquierdo de rostro diabolico en tinta azul y negra (tatuaje japones mascara hannya), tatauje de 4 hexagonos en la espalda cada uno tiene la forma de un ojo en el centro
Prendas de vestir:	botas color: beige, camisa color: rojo/azul, pantalón color: azul
Autoridades Competentes:	Autoridad que ingresó el reporte: FISCALÍA GENERAL DEL ESTADO DE MORELOS.
Carpeta de investigación:	SC01/10001/2024

La información que se visualiza de la persona desaparecida o no localizada, es recibida e integrada por las autoridades de la Federación y de las Entidades Federativas competentes, por lo que cualquier información que se visualice, puede ser con la autoridad de origen.

Si tienes información que ayude a la localización de alguna Persona Desaparecida o No Localizada, comunicate desde México al número telefónico 800 028 7783 o WhatsApp 55 1309 9024 y proporciona toda la información que tengas.

Gobierno de México | Gobernación | CNB Comisión Nacional de Búsqueda

ALERTA NACIONAL



FICHA DE BÚSQUEDA DE PERSONA DESAPARECIDA

MARICELA RIOS SANCHEZ
Folio Único de Identificación
FI26-169DD6C99-DE12-469F-877B-948C1253F09B

Edad al momento de la desaparición: 19 **Edad Actual:** 19
Lugar de nacimiento: CHIAPAS
Sexo: MUJER **Genero:** FEMENINO
Nacionalidad: MEXICANA **¿Habla español?:** SI
Idioma o lengua indígena: SIN DATO **Discapacidad:** NO
Fecha de hechos: 18/05/2026 **Fecha de percato:** 18/05/2026
Lugar de los hechos: CHIAPAS VILLA COMALTITLÁN

DATOS	
Características físicas:	complexion: robusta, cara: redondo, color de la piel: moreno, cabello: negro largo liso, nariz: achatada, boca: grande, labios: gruesos, estatura: 140cm, peso: 70kg
Señas particulares:	lunares en las manos.
Prendas de vestir:	SIN DATO
Autoridades Competentes:	Autoridad que ingresó el reporte: FISCALÍA GENERAL DEL ESTADO DE CHIAPAS.
Carpeta de investigación:	0093-071-0718-2026

La información que se visualiza de la persona desaparecida o no localizada, es recibida e integrada por las autoridades de la Federación y de las Entidades Federativas competentes, por lo que cualquier información que se visualice, puede ser con la autoridad de origen.

Si tienes información que ayude a la localización de alguna Persona Desaparecida o No Localizada, comunicate desde México al número telefónico 800 028 7783 o WhatsApp 55 1309 9024 y proporciona toda la información que tengas.

ALERTA NACIONAL

Gobierno de México | Gobernación | CNB Comisión Nacional de Búsqueda

ALERTA NACIONAL

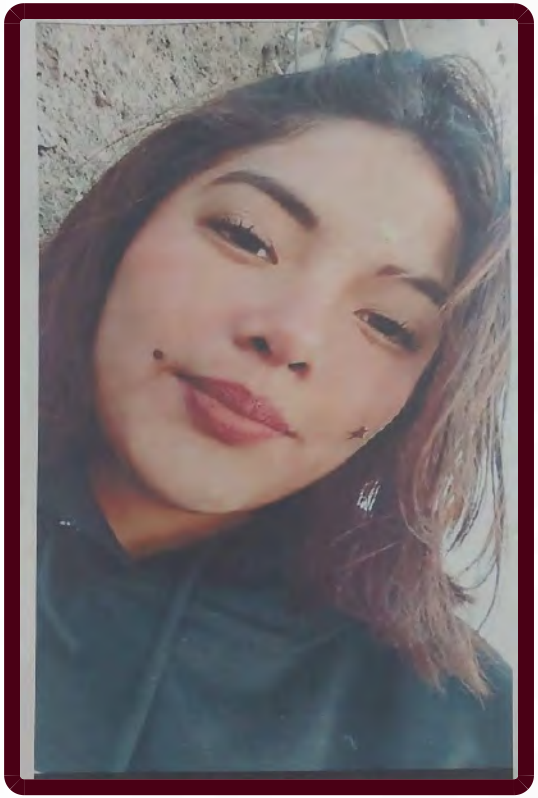

ALERTA NACIONAL

FICHA DE BÚSQUEDA DE PERSONA DESAPARECIDA

MEGAN FERNANDA CABRERA PINEDA
Folio Único de Identificación
FI26-137ADB563-7023-4AE4-8A3A-1E0BE54CF46C

Edad al momento de la desaparición: 17 **Edad Actual:** 17
Lugar de nacimiento: GUERRERO
Sexo: MUJER **Genero:** FEMENINO
Nacionalidad: MEXICANA **¿Habla español?:** SI
Idioma o lengua indígena: SIN DATO **Discapacidad:** NO
Fecha de hechos: 11/05/2026 **Fecha de percato:** 11/05/2026
Lugar de los hechos: GUERRERO OLINALÁ

DATOS

Características físicas:	complexion: delgada, cara: redondo, color de la piel: moreno, ojos: cafés pequeños, nariz: recta, boca: pequeña, labios: delgados, estatura: 150cm, peso: 49kg
Señas particulares:	tatuaje en forma de pie en el antebrazo izquierdo, lunar del lado derecho de la boca
Prendas de vestir:	SIN DATO
Autoridades Competentes:	Autoridad que ingresó el reporte: FISCALÍA GENERAL DEL ESTADO DE GUERRERO.
Carpeta de investigación:	12081690100013150526

La información que se visualiza de la persona desaparecida o no localizada, es recibida e integrada por las autoridades de la Federación y de las Entidades Federativas competentes, por lo que cualquier información que se visualice, puede ser con la autoridad de origen.

Si tienes información que ayude a la localización de alguna Persona Desaparecida o No Localizada, comunicate desde México al número telefónico 800 028 7783 o WhatsApp 55 1309 9024 y proporciona toda la información que tengas.

Gobierno de México | Gobernación | CNB Comisión Nacional de Búsqueda

ALERTA NACIONAL



ALERTA NACIONAL

FICHA DE BÚSQUEDA DE PERSONA DESAPARECIDA

MIGUEL ALVAREZ CRUZ
Folio Único de Identificación
FI26-175FB9576-F678-449D-AD9B-FEFDD4C7C2E2

Edad al momento de la desaparición: 33 **Edad Actual:** 33
Lugar de nacimiento: MICHOACAN
Sexo: HOMBRE **Genero:** MASCULINO
Nacionalidad: MEXICANA **¿Habla español?:** SI
Idioma o lengua indígena: SIN DATO **Discapacidad:** NO
Fecha de hechos: 17/05/2026 **Fecha de percato:** 17/05/2026
Lugar de los hechos: MICHOACAN ZITÁCUARO

DATOS

Características físicas:	complexion: delgada, color de la piel: moreno, cabello: negro corto liso, ojos: cafés medianos, nariz: recta, boca: grande, labios: medianos, estatura: 178cm, peso: 70kg
Señas particulares:	un tatuaje en el antebrazo izquierdo con los nombres de alison fernanda, bayron sebastian, joshua mateo, eitan miguel cada nombre tiene su fecha de nacimiento con nmero romanos
Prendas de vestir:	SIN DATO
Autoridades Competentes:	Autoridad que ingresó el reporte: FISCALÍA GENERAL DEL ESTADO DE MICHOACÁN.
Carpeta de investigación:	FRZI/21025/2026

La información que se visualiza de la persona desaparecida o no localizada, es recibida e integrada por las autoridades de la Federación y de las Entidades Federativas competentes, por lo que cualquier información que se visualice, puede ser con la autoridad de origen.

Si tienes información que ayude a la localización de alguna Persona Desaparecida o No Localizada, comunicate desde México al número telefónico 800 028 7783 o WhatsApp 55 1309 9024 y proporciona toda la información que tengas.

Gobierno de México | Gobernación | CNB Comisión Nacional de Búsqueda

ALERTA NACIONAL



FICHA DE BÚSQUEDA DE PERSONA DESAPARECIDA

SANTIAGO CHIM VELA
Folio Único de Identificación
FI26-1ECB59BB1-2F9C-4610-A0EB-36003091EEF7

Edad al momento de la desaparición: 77 **Edad Actual:** 77
Lugar de nacimiento: YUCATAN
Sexo: HOMBRE **Genero:** MASCULINO
Nacionalidad: MEXICANA **¿Habla español?:** SI
Idioma o lengua indígena: SIN DATO **Discapacidad:** NO
Fecha de hechos: 07/05/2026 **Fecha de percato:** 07/05/2026
Lugar de los hechos: YUCATAN MAXCANÚ

DATOS

Características físicas:	complexion: delgada, cara: redondo, color de la piel: moreno, cabello: entrecano mediano ondulado, ojos: cafés pequeños, nariz: achatada, boca: mediana, labios: gruesos, estatura: 155cm, peso: 67kg
Señas particulares:	cicatriz en el brazo izquierdo de aprox 5 cm
Prendas de vestir:	SIN DATO
Autoridades Competentes:	Autoridad que ingresó el reporte: COMISIÓN DE BÚSQUEDA DE PERSONAS DEL ESTADO DE YUCATÁN.
Carpeta de investigación:	UNATD16-GI/000468/2026

La información que se visualiza de la persona desaparecida o no localizada, es recibida e integrada por las autoridades de la Federación y de las Entidades Federativas competentes, por lo que cualquier información que se visualice, puede ser con la autoridad de origen.

Si tienes información que ayude a la localización de alguna Persona Desaparecida o No Localizada, comunicate desde México al número telefónico 800 028 7783 o WhatsApp 55 1309 9024 y proporciona toda la información que tengas.

ALERTA NACIONAL

Gobierno de México | Gobernación | CNB Comisión Nacional de Búsqueda

ALERTA NACIONAL



FICHA DE BÚSQUEDA DE PERSONA DESAPARECIDA

VALENTINA VALENCIANO
Folio Único de Identificación
FI26-1F162B55A-5D68-4735-A008-51635E593F03

Edad al momento de la desaparición: 16 **Edad Actual:** 16
Lugar de nacimiento: DURANGO
Sexo: MUJER **Genero:** FEMENINO
Nacionalidad: MEXICANA **¿Habla español?:** SI
Idioma o lengua indígena: SIN DATO **Discapacidad:** NO
Fecha de hechos: 18/05/2026 **Fecha de percato:** 18/05/2026
Lugar de los hechos: DURANGO DURANGO

DATOS

Características físicas:	complexion: delgada, cara: redondo, color de la piel: blanco, cabello: castaño claro mediano ondulado, ojos: cafés medianos, nariz: achatada, boca: mediana, labios: medianos, estatura: 160cm, peso: 62kg
Señas particulares:	lunar en mejilla lado izquierdo
Prendas de vestir:	blusa, pantiblusa, bluson
Autoridades Competentes:	Autoridad que ingresó el reporte: FISCALÍA GENERAL DEL ESTADO DE DURANGO.
Carpeta de investigación:	CDI/FGE/R1/DGO/07171/26

La información que se visualiza de la persona desaparecida o no localizada, es recibida e integrada por las autoridades de la Federación y de las Entidades Federativas competentes, por lo que cualquier información que se visualice, puede ser con la autoridad de origen.

Si tienes información que ayude a la localización de alguna Persona Desaparecida o No Localizada, comunicate desde México al número telefónico 800 028 7783 o WhatsApp 55 1309 9024 y proporciona toda la información que tengas.

ALERTA NACIONAL

Gobierno de México | Gobernación | CNB Comisión Nacional de Búsqueda

ALERTA NACIONAL



FICHA DE BÚSQUEDA DE PERSONA DESAPARECIDA

VANESSA ALEJANDRA GONZALEZ ESCRIBANO
Folio Único de Identificación
FI26-16B5511AF-B4C1-4726-93DA-288D0751C6F5

Edad al momento de la desaparición: 16 **Edad Actual:** 16
Lugar de nacimiento: VERACRUZ
Sexo: MUJER **Genero:** FEMENINO
Nacionalidad: MEXICANA **¿Habla español?:** SI
Idioma o lengua indígena: SIN DATO **Discapacidad:** NO
Fecha de hechos: 11/05/2026 **Fecha de percato:** 13/05/2026
Lugar de los hechos: VERACRUZ SAN ANDRÉS TUXTLA

DATOS

Características físicas:	complexion: robusta, color de la piel: blanco, cabello: castaño oscuro largo ondulado, ojos: cafés pequeños, nariz: alomada, boca: mediana, labios: delgados, estatura: 175cm, peso: 70kg
Señas particulares:	una cicatriz en la frente de lado derecho por caida
Prendas de vestir:	SIN DATO
Autoridades Competentes:	Autoridad que ingresó el reporte: FISCALÍA GENERAL DE LA REPÚBLICA.
Carpeta de investigación:	FED/FEMDH/FEIDDF-VER/0000182/2026

La información que se visualiza de la persona desaparecida o no localizada, es recibida e integrada por las autoridades de la Federación y de las Entidades Federativas competentes, por lo que cualquier información que se visualice, puede ser con la autoridad de origen.

Si tienes información que ayude a la localización de alguna Persona Desaparecida o No Localizada, comunicate desde México al número telefónico 800 028 7783 o WhatsApp 55 1309 9024 y proporciona toda la información que tengas.

ALERTA NACIONAL

Gobierno de México | Gobernación | CNB Comisión Nacional de Búsqueda

ALERTA NACIONAL



Zulma Lara Sánchez

ALERTA NACIONAL

FICHA DE BÚSQUEDA DE PERSONA DESAPARECIDA

ZULMA LARA SANCHEZ
Folio Único de Identificación
FI26-18CD297C6-A570-42D9-A757-09A3B7E3A656

Edad al momento de la desaparición: 16 **Edad Actual:** 18
Lugar de nacimiento: MORELOS
Sexo: MUJER **Genero:** FEMENINO
Nacionalidad: MEXICANA **¿Habla español?:** SIN DATO
Idioma o lengua indígena: SIN DATO **Discapacidad:** SIN DATO
Fecha de hechos: 04/12/2024 **Fecha de percato:** 04/12/2024
Lugar de los hechos: MORELOS HUITZILAC

DATOS

Características físicas:	complexion: delgada, cara: redondo, color de la piel: blanco, cabello: castaño claro largo liso, ojos: cafés pequeños, nariz: achatada, boca: mediana, labios: medianos, estatura: 160cm, peso: 60kg
Señas particulares:	dientes frontales superiores un poco mas grande
Prendas de vestir:	SIN DATO
Autoridades Competentes:	Autoridad que ingresó el reporte: FISCALÍA GENERAL DEL ESTADO DE MORELOS.
Carpeta de investigación:	FEDFPM/321/2024

La información que se visualiza de la persona desaparecida o no localizada, es recibida e integrada por las autoridades de la Federación y de las Entidades Federativas competentes, por lo que cualquier información que se visualice, puede ser con la autoridad de origen.

Si tienes información que ayude a la localización de alguna Persona Desaparecida o No Localizada, comunicate desde México al número telefónico 800 028 7783 o WhatsApp 55 1309 9024 y proporciona toda la información que tengas.

Gobierno de México | Gobernación | CNB Comisión Nacional de Búsqueda

ALERTA NACIONAL



ALERTA NACIONAL

FICHA DE BÚSQUEDA DE PERSONA DESAPARECIDA

ADILENE TORRES BARRIENTOS
Folio Único de Identificación
FI26-1B6B68C0B-B95A-416A-8D9E-CD9FBCD97F0B

Edad al momento de la desaparición: 32 **Edad Actual:** 32
Lugar de nacimiento: MICHOACAN
Sexo: MUJER **Genero:** FEMENINO
Nacionalidad: MEXICANA **¿Habla español?:** SI
Idioma o lengua indígena: SIN DATO **Discapacidad:** NO
Fecha de hechos: 15/05/2026 **Fecha de percato:** 15/05/2026
Lugar de los hechos: MICHOACAN JACONA

DATOS

Características físicas:	complexion: delgada, color de la piel: moreno, cabello: negro largo liso, ojos: cafés medianos, nariz: recta, boca: mediana, labios: gruesos, estatura: 180cm, peso: 75kg
Señas particulares:	tatuaje en el hombro izquierdo de con una figura de una mandala
Prendas de vestir:	playera color: blanco, shorts color: negro, tenis color: negro
Autoridades Competentes:	Autoridad que ingresó el reporte: FISCALÍA GENERAL DEL ESTADO DE MICHOACÁN.
Carpeta de investigación:	FRZA/20717/2026

La información que se visualiza de la persona desaparecida o no localizada, es recibida e integrada por las autoridades de la Federación y de las Entidades Federativas competentes, por lo que cualquier información que se visualice, puede ser con la autoridad de origen.

Si tienes información que ayude a la localización de alguna Persona Desaparecida o No Localizada, comunicate desde México al número telefónico 800 028 7783 o WhatsApp 55 1309 9024 y proporciona toda la información que tengas.

Gobierno de México | Gobernación | CNB Comisión Nacional de Búsqueda

ALERTA NACIONAL



FICHA DE BÚSQUEDA DE PERSONA DESAPARECIDA

ALMA VANESSA MORALES RODRIGUEZ
Folio Único de Identificación
FI26-100F8E9ED-8BDF-435F-B900-65B492785A46

Edad al momento de la desaparición: 34 **Edad Actual:** 34
Lugar de nacimiento: DURANGO
Sexo: MUJER **Genero:** FEMENINO
Nacionalidad: MEXICANA **¿Habla español?:** SI
Idioma o lengua indígena: SIN DATO **Discapacidad:** NO
Fecha de hechos: 17/05/2026 **Fecha de percato:** 18/05/2026
Lugar de los hechos: DURANGO DURANGO

DATOS	
Características físicas:	complexion: robusta, cara: redondo, color de la piel: moreno, cabello: negro corto liso, ojos: cafés pequeños, nariz: achatada, boca: mediana, labios: gruesos, estatura: 175cm
Señas particulares:	cicatriz en el labio superior derecho
Prendas de vestir:	SIN DATO
Autoridades Competentes:	Autoridad que ingresó el reporte: FISCALÍA GENERAL DEL ESTADO DE DURANGO.
Carpeta de investigación:	CDI/FGE/R1/DGO/07125/2026

La información que se visualiza de la persona desaparecida o no localizada, es recibida e integrada por las autoridades de la Federación y de las Entidades Federativas competentes, por lo que cualquier información que se visualice, puede ser con la autoridad de origen.

Si tienes información que ayude a la localización de alguna Persona Desaparecida o No Localizada, comunicate desde México al número telefónico 800 028 7783 o WhatsApp 55 1309 9024 y proporciona toda la información que tengas.

ALERTA NACIONAL

Gobierno de México | Gobernación | CNB Comisión Nacional de Búsqueda

ALERTA NACIONAL



ALERTA NACIONAL

FICHA DE BÚSQUEDA DE PERSONA DESAPARECIDA

ANGEL MONTENEGRO GARCIA
Folio Único de Identificación
FI26-16C837C64-28BE-4481-B59D-483D66B27C46

Edad al momento de la desaparición: 31 **Edad Actual:** 35
Lugar de nacimiento: MORELOS
Sexo: HOMBRE **Genero:** MASCULINO **Nombre Social:** NINGUNO
Nacionalidad: MEXICANA **¿Habla español?:** SI
Idioma o lengua indígena: SIN DATO **Discapacidad:** NO
Fecha de hechos: 28/08/2022 **Fecha de percato:** 28/08/2022
Lugar de los hechos: MORELOS CUAUTLA

DATOS	
Características físicas:	complexion: robusta, cara: redondo, color de la piel: moreno, cabello: negro mediano ondulado, ojos: miel grandes, nariz: recta, boca: mediana, labios: medianos, estatura: 160cm, peso: 75kg
Señas particulares:	abajo de la ceja, tenia un undimieno pequeño, en su brazo izquiedo el caballero del zodiaco, en la oreja, abajo de la ceja, tenia un undimieno pequeño, en su brazo izquiedo el caballero del zodiaco, en la oreja, una mancha pequeña en la frente, una cicatriz en la ceja derivado de un golpe
Prendas de vestir:	pantalón color: negro, playera color: blanco, blanco/rojo, tenis color: negro
Autoridades Competentes:	Autoridad que ingresó el reporte: COMISIÓN DE BÚSQUEDA DE PERSONAS DEL ESTADO DE MORELOS.
Carpeta de investigación:	

La información que se visualiza de la persona desaparecida o no localizada, es recibida e integrada por las autoridades de la Federación y de las Entidades Federativas competentes, por lo que cualquier información que se visualice, puede ser con la autoridad de origen.

Si tienes información que ayude a la localización de alguna Persona Desaparecida o No Localizada, comunicate desde México al número telefónico 800 028 7783 o WhatsApp 55 1309 9024 y proporciona toda la información que tengas.

Gobierno de México | Gobernación | CNB

ALERTA NACIONAL



FICHA DE BÚSQUEDA DE PERSONA DESAPARECIDA

ARNULFO ALVARADO MENDEZ
Folio Único de Identificación
FI26-127F37D52-50FD-40D1-A7ED-FB08BD24DCB8

Edad al momento de la desaparición: 49 **Edad Actual:** 49
Lugar de nacimiento: PUEBLA
Sexo: HOMBRE **Genero:** MASCULINO
Nacionalidad: MEXICANA **¿Habla español?:** SI
Idioma o lengua indígena: SIN DATO **Discapacidad:** NO
Fecha de hechos: 29/04/2026 **Fecha de percato:** 29/04/2026
Lugar de los hechos: PUEBLA ACATLÁN

DATOS	
Características físicas:	, cara: ovalado, color de la piel: moreno, nariz: recta, boca: mediana, labios: medianos, estatura: 175cm, peso: 95kg
Señas particulares:	tatuaje con las iniciales (aam) en brazo izquierdo y un bho en el hombro izquierdo
Prendas de vestir:	SIN DATO
Autoridades Competentes:	Autoridad que ingresó el reporte: FISCALÍA GENERAL DEL ESTADO DE PUEBLA.
Carpeta de investigación:	FGEP/CDI/FEIDDFPDCP/IZUCARMAT-I/000639/2026

La información que se visualiza de la persona desaparecida o no localizada, es recibida e integrada por las autoridades de la Federación y de las Entidades Federativas competentes, por lo que cualquier información que se visualice, puede ser con la autoridad de origen.

Si tienes información que ayude a la localización de alguna Persona Desaparecida o No Localizada, comunicate desde México al número telefónico 800 028 7783 o WhatsApp 55 1309 9024 y proporciona toda la información que tengas.

ALERTA NACIONAL

Gobierno de México | Gobernación | CNB Comisión Nacional de Búsqueda

ALERTA NACIONAL



ALERTA NACIONAL

FICHA DE BÚSQUEDA DE PERSONA DESAPARECIDA

CARLOS DANIEL SILVA PEREZ
Folio Único de Identificación
FI26-14A048D5F-BEB2-4810-935A-9B0CA71A7B7F

Edad al momento de la desaparición: 17 **Edad Actual:** 17
Lugar de nacimiento: QUERETARO
Sexo: HOMBRE **Genero:** MASCULINO **Nombre Social:** SIN INFORMACION
Nacionalidad: MEXICANA **¿Habla español?:** SI
Idioma o lengua indígena: SIN DATO **Discapacidad:** NO
Fecha de hechos: 10/05/2026 **Fecha de percato:** 11/05/2026
Lugar de los hechos: QUERETARO CORREGIDORA

DATOS

Características físicas:	complexion: delgada, cara: ovalado, color de la piel: moreno, cabello: castaño oscuro corto liso, ojos: cafés medianos, nariz: achatada, boca: pequeña, labios: medianos, estatura: 170cm, peso: 59kg
Señas particulares:	tatuje en la mano izquierda con la letra a
Prendas de vestir:	chamarra color: negro/rojo, pantalón color: azul, tenis color: rojo/negro
Autoridades Competentes:	Autoridad que ingresó el reporte: FISCALÍA GENERAL DEL ESTADO QUERÉTARO.
Carpeta de investigación:	CI/QRO/14876/2026

La información que se visualiza de la persona desaparecida o no localizada, es recibida e integrada por las autoridades de la Federación y de las Entidades Federativas competentes, por lo que cualquier información que se visualice, puede ser con la autoridad de origen.

Si tienes información que ayude a la localización de alguna Persona Desaparecida o No Localizada, comunicate desde México al número telefónico 800 028 7783 o WhatsApp 55 1309 9024 y proporciona toda la información que tengas.

ALERTA NACIONAL



FICHA DE BÚSQUEDA DE PERSONA DESAPARECIDA

CLAUDIA NATALY TORRES BARRIENTOS
Folio Único de Identificación
FI26-13FE28868-CB4A-4D03-8C84-B6DDB2A8D9BC

Edad al momento de la desaparición: 25 **Edad Actual:** 25
Lugar de nacimiento: MICHOACAN
Sexo: MUJER **Genero:** FEMENINO
Nacionalidad: MEXICANA **¿Habla español?:** SI
Idioma o lengua indígena: SIN DATO **Discapacidad:** NO
Fecha de hechos: 15/05/2026 **Fecha de percato:** 15/05/2026
Lugar de los hechos: MICHOACAN JACONA

DATOS

Características físicas:	complexion: robusta, color de la piel: blanco, cabello: negro largo liso, ojos: cafés medianos, nariz: recta, boca: mediana, labios: gruesos, estatura: 170cm, peso: 75kg
Señas particulares:	tatuaje en el lado derecho del pecho como de un electrocardiograma con un corazon
Prendas de vestir:	playera color: beige, shorts color: azul, tenis color: beige
Autoridades Competentes:	Autoridad que ingresó el reporte: FISCALÍA GENERAL DEL ESTADO DE MICHOACÁN.
Carpeta de investigación:	FRZA/20717/2026

La información que se visualiza de la persona desaparecida o no localizada, es recibida e integrada por las autoridades de la Federación y de las Entidades Federativas competentes, por lo que cualquier información que se visualice, puede ser con la autoridad de origen.

Si tienes información que ayude a la localización de alguna Persona Desaparecida o No Localizada, comunicate desde México al número telefónico 800 028 7783 o WhatsApp 55 1309 9024 y proporciona toda la información que tengas.

Gobierno de México | Gobernación | CNB Comisión Nacional de Búsqueda

ALERTA NACIONAL



FICHA DE BÚSQUEDA DE PERSONA DESAPARECIDA

DAMIAN CASTILLO MENDOZA
Folio Único de Identificación
FI26-1CE89C8E3-94DB-4C4D-B9EE-DA6072F7F936

Edad al momento de la desaparición: 25 **Edad Actual:** 25
Lugar de nacimiento: QUERETARO
Sexo: HOMBRE **Genero:** MASCULINO **Nombre Social:** SIN INFORMACION
Nacionalidad: MEXICANA **¿Habla español?:** SI
Idioma o lengua indígena: SIN DATO **Discapacidad:** NO
Fecha de hechos: 18/02/2026 **Fecha de percato:** 18/02/2026
Lugar de los hechos: QUERETARO EZEQUIEL MONTES

DATOS

Características físicas:	complexion: delgada, cara: ovalado, color de la piel: moreno, cabello: negro corto liso, ojos: cafés pequeños, nariz: no recuerda, boca: mediana, labios: delgados, estatura: 164cm, peso: 60kg
Señas particulares:	tatuaje brazo derecho espada con corazon, cicatriz mejilla derecha , cicatriz brazo derecho
Prendas de vestir:	pantalón, playera color: negro, tenis color: blanco
Autoridades Competentes:	Autoridad que ingresó el reporte: FISCALÍA GENERAL DEL ESTADO QUERÉTARO.
Carpeta de investigación:	CI/QRO/15485/2026

La información que se visualiza de la persona desaparecida o no localizada, es recibida e integrada por las autoridades de la Federación y de las Entidades Federativas competentes, por lo que cualquier información que se visualice, puede ser con la autoridad de origen.

Si tienes información que ayude a la localización de alguna Persona Desaparecida o No Localizada, comunicate desde México al número telefónico 800 028 7783 o WhatsApp 55 1309 9024 y proporciona toda la información que tengas.

ALERTA NACIONAL

Gobierno de México | Gobernación | CNB Comisión Nacional de Búsqueda

ALERTA NACIONAL



FICHA DE BÚSQUEDA DE PERSONA DESAPARECIDA

DANIEL RESENDIZ MAYORGA
Folio Único de Identificación
FI26-1B2319186-7676-43EC-9218-5FD031B24D66

Edad al momento de la desaparición: 46 **Edad Actual:** 46
Lugar de nacimiento: QUERETARO
Sexo: HOMBRE **Genero:** MASCULINO **Nombre Social:** SE DESCONOCE PSEUDONIMO
Nacionalidad: MEXICANA **¿Habla español?:** SI
Idioma o lengua indígena: SIN DATO **Discapacidad:** NO
Fecha de hechos: 03/05/2026 **Fecha de percato:** 14/05/2026
Lugar de los hechos: QUERETARO TEQUISQUIAPAN

DATOS	
Características físicas:	complexion: mediana, cara: ovalado, color de la piel: moreno, cabello: negro corto ondulado, ojos: negros pequeños, nariz: achatada, boca: grande, labios: gruesos, estatura: 150cm, peso: 75kg
Señas particulares:	cicatriz en la frente, dificultad para caminar
Prendas de vestir:	camisa color: rojo
Autoridades Competentes:	Autoridad que ingresó el reporte: FISCALÍA GENERAL DEL ESTADO QUERÉTARO.
Carpeta de investigación:	CI/QRO/15343/2026

La información que se visualiza de la persona desaparecida o no localizada, es recibida e integrada por las autoridades de la Federación y de las Entidades Federativas competentes, por lo que cualquier información que se visualice, puede ser con la autoridad de origen.

Si tienes información que ayude a la localización de alguna Persona Desaparecida o No Localizada, comunicate desde México al número telefónico 800 028 7783 o WhatsApp 55 1309 9024 y proporciona toda la información que tengas.

ALERTA NACIONAL

Gobierno de México | Gobernación | CNB Comisión Nacional de Búsqueda

ALERTA NACIONAL



ALERTA NACIONAL

FICHA DE BÚSQUEDA DE PERSONA DESAPARECIDA

DAVIS GANDHI GARCIA ROMERO
Folio Único de Identificación
FI26-1CD5CBE06-B924-423F-BD04-AF6325C510C3

Edad al momento de la desaparición: 30 **Edad Actual:** 32
Lugar de nacimiento: MORELOS
Sexo: HOMBRE **Genero:** MASCULINO
Nacionalidad: MEXICANA **¿Habla español?:** SIN DATO
Idioma o lengua indígena: SIN DATO **Discapacidad:** NO
Fecha de hechos: 16/06/2024 **Fecha de percato:** 16/06/2024
Lugar de los hechos: MORELOS HUITZILAC

DATOS

Características físicas:	complexion: delgada, cara: ovalado, color de la piel: blanco, cabello: negro corto liso, ojos: cafés medianos, nariz: achatada, boca: mediana, labios: medianos, estatura: 175cm, peso: 70kg
Señas particulares:	cicatriz en dedo derecho
Prendas de vestir:	pantalón color: azul marino, playera color: azul marino, tenis color: blanco
Autoridades Competentes:	Autoridad que ingresó el reporte: FISCALÍA GENERAL DEL ESTADO DE MORELOS.
Carpeta de investigación:	SC01/6027/2024

La información que se visualiza de la persona desaparecida o no localizada, es recibida e integrada por las autoridades de la Federación y de las Entidades Federativas competentes, por lo que cualquier información que se visualice, puede ser con la autoridad de origen.

Si tienes información que ayude a la localización de alguna Persona Desaparecida o No Localizada, comunicate desde México al número telefónico 800 028 7783 o WhatsApp 55 1309 9024 y proporciona toda la información que tengas.

ALERTA NACIONAL



FICHA DE BÚSQUEDA DE PERSONA DESAPARECIDA

EDDIE ARIEL BACELIS Y CASTRO
Folio Único de Identificación
FI26-16BBCDBF0-98E2-4D75-B986-3217E692AF5C

Edad al momento de la desaparición: 67 **Edad Actual:** 69
Lugar de nacimiento: YUCATAN
Sexo: HOMBRE **Genero:** MASCULINO
Nacionalidad: MEXICANA **¿Habla español?:** SI
Idioma o lengua indígena: SIN DATO **Discapacidad:** NO
Fecha de hechos: 22/07/2024 **Fecha de percato:** 23/07/2024
Lugar de los hechos: YUCATAN MOTUL

DATOS	
Características físicas:	complexion: delgada, cara: cuadrado, color de la piel: moreno, cabello: negro corto liso, ojos: cafés grandes, nariz: recta, boca: mediana, labios: delgados, estatura: 165cm, peso: 67kg
Señas particulares:	cicatriz abdominal por cirugia, region toracica, protesis denal superior removible, cicatriz abdominal por cirugia, region toracica, protesis denal superior removible, cicatriz de aprox. 20 cm. del lado derecho del abdomen, lunar del lado derecho del cuello, protesis dental en el maxilar superior removible
Prendas de vestir:	camisa color: blanco, negro, pantalón color: azul
Autoridades Competentes:	Autoridad que ingresó el reporte: COMISIÓN NACIONAL DE BÚSQUEDA.
Carpeta de investigación:	

La información que se visualiza de la persona desaparecida o no localizada, es recibida e integrada por las autoridades de la Federación y de las Entidades Federativas competentes, por lo que cualquier información que se visualice, puede ser con la autoridad de origen.

Si tienes información que ayude a la localización de alguna Persona Desaparecida o No Localizada, comunicate desde México al número telefónico 800 028 7783 o WhatsApp 55 1309 9024 y proporciona toda la información que tengas.

Gobierno de México | Gobernación | CNB Comisión Nacional de Búsqueda

ALERTA NACIONAL

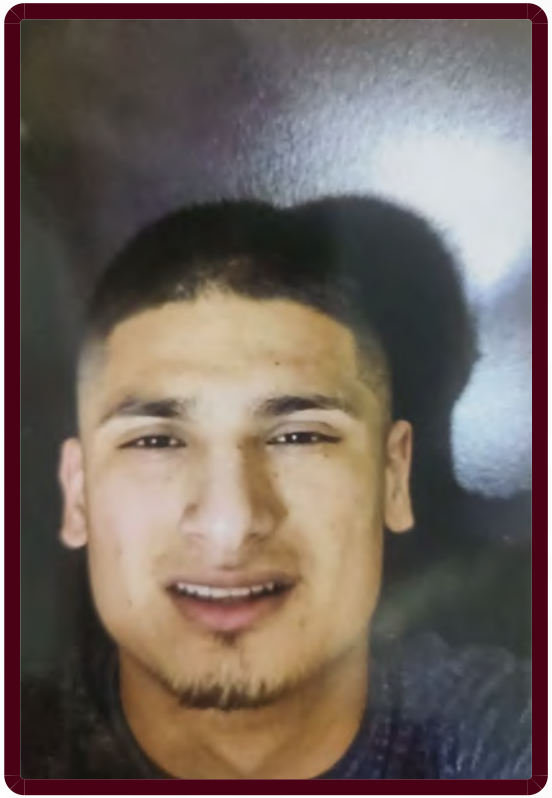

ALERTA NACIONAL

FICHA DE BÚSQUEDA DE PERSONA DESAPARECIDA

EDGAR ALAN RUIZ RIVERA
Folio Único de Identificación
FI26-1EF833CC4-9C66-4502-B864-8823299D1AAA

Edad al momento de la desaparición: 25 **Edad Actual:** 25
Lugar de nacimiento: TAMAULIPAS
Sexo: HOMBRE **Genero:** MASCULINO
Nacionalidad: MEXICANA **¿Habla español?:** SI
Idioma o lengua indígena: SIN DATO **Discapacidad:** NO
Fecha de hechos: 13/03/2026 **Fecha de percato:** 13/03/2026
Lugar de los hechos: TAMAULIPAS REYNOSA

DATOS	
Características físicas:	complexion: delgada, cara: rectangular, color de la piel: trigueño, ojos: cafés pequeños, nariz: recta, boca: pequeña, labios: medianos, estatura: 172cm, peso: 75kg
Señas particulares:	tatuaje en el cuello tiene la imagen de un demonio hablndole al oido de aprox. 10cm, tatuaje en el pecho tiene la leyenda cacahuate de aprox. 20cm, tatuaje en la cabeza lado derecho tiene el nombre de sofia de aprox. 15cm, tatuaje en la costilla derecha tiene el nombre de sebastian de aprox. 25cm, tatuaje en la costilla izquierda tiene la imagen de un chuki de aprox. 20cm, tatuaje en el brazo izquierdo tiene la imagen de dos mascaras de demonio de aprox. 12cm, tatuaje en el brazo izquierdo tiene dos calaveras de aprox 12cm, tatuaje en el brazo izquierdo tiene el nombre de juana de aprox 15cm, tatuaje en la mano izquierda tiene una rosa de aprox. 10cm, tatuaje en la pantorilla izquierda con la imagen de san judas tadeo de aprox. 15cm
Prendas de vestir:	shorts color: azul marino, sueter color: negro, zapatos color: gris
Autoridades Competentes:	Autoridad que ingresó el reporte: FISCALÍA GENERAL DE JUSTICIA DEL ESTADO DE TAMAULIPAS.
Carpeta de investigación:	FGJT/FEIDDFP/REY/UE1/00157/2026

La información que se visualiza de la persona desaparecida o no localizada, es recibida e integrada por las autoridades de la Federación y de las Entidades Federativas competentes, por lo que cualquier información que se visualice, puede ser con la autoridad de origen.

Gobierno de México | Gobernación | CNB Comisión Nacional de Búsqueda

ALERTA NACIONAL



FICHA DE BÚSQUEDA DE PERSONA DESAPARECIDA

EDGAR OMAR GASTELUM SALAS
Folio Único de Identificación
FI26-1ABD58F73-0C1E-4A9A-B15F-9B0594C3060A

Edad al momento de la desaparición: 24 **Edad Actual:** 24
Lugar de nacimiento: SINALOA
Sexo: HOMBRE **Genero:** MASCULINO **Nombre Social:** SIN PSEUDONIMO
Nacionalidad: MEXICANA **¿Habla español?:** SI
Idioma o lengua indígena: SIN DATO **Discapacidad:** NO
Fecha de hechos: 04/04/2026 **Fecha de percato:** 04/04/2026
Lugar de los hechos: SINALOA CULIACÁN

DATOS

Características físicas:	complexion: delgada, cara: ovalado, color de la piel: moreno, cabello: castaño oscuro corto liso, ojos: cafés medianos, nariz: recta, boca: mediana, labios: medianos, estatura: 170cm, peso: 60kg
Señas particulares:	cicatriz en lado derecho del estomago por cirugia
Prendas de vestir:	SIN DATO
Autoridades Competentes:	Autoridad que ingresó el reporte: COMISIÓN ESTATAL DE BÚSQUEDA DE PERSONAS EN EL ESTADO DE SINALOA.
Carpeta de investigación:	CLN/FEDFP/005126/2026/CI

La información que se visualiza de la persona desaparecida o no localizada, es recibida e integrada por las autoridades de la Federación y de las Entidades Federativas competentes, por lo que cualquier información que se visualice, puede ser con la autoridad de origen.

Si tienes información que ayude a la localización de alguna Persona Desaparecida o No Localizada, comunicate desde México al número telefónico 800 028 7783 o WhatsApp 55 1309 9024 y proporciona toda la información que tengas.

ALERTA NACIONAL

ALERTA NACIONAL



FICHA DE BÚSQUEDA DE PERSONA DESAPARECIDA

EMILIANO CABALLERO CORTEZ
Folio Único de Identificación
FI26-1903E7673-AF6C-4620-AB58-65299869626C

Edad al momento de la desaparición: 16 **Edad Actual:** 16
Lugar de nacimiento: GUERRERO
Sexo: HOMBRE **Genero:** MASCULINO
Nacionalidad: MEXICANA **¿Habla español?:** SI
Idioma o lengua indígena: SIN DATO **Discapacidad:** NO
Fecha de hechos: 13/05/2026 **Fecha de percato:** 13/05/2026
Lugar de los hechos: GUERRERO COYUCA DE BENÍTEZ

DATOS	
Características físicas:	complexion: delgada, cara: ovalado, color de la piel: moreno, cabello: negro largo ondulado, ojos: cafés pequeños, nariz: recta, boca: grande, labios: delgados, estatura: 160cm, peso: 65kg
Señas particulares:	lunar color blanco a la altura del lado derecho, arete en la oreja del lado izquierdo, pequeño lunar en el labio superior
Prendas de vestir:	SIN DATO
Autoridades Competentes:	Autoridad que ingresó el reporte: FISCALÍA GENERAL DEL ESTADO DE GUERRERO.
Carpeta de investigación:	12030360100095150526

La información que se visualiza de la persona desaparecida o no localizada, es recibida e integrada por las autoridades de la Federación y de las Entidades Federativas competentes, por lo que cualquier información que se visualice, puede ser con la autoridad de origen.

Si tienes información que ayude a la localización de alguna Persona Desaparecida o No Localizada, comunicate desde México al número telefónico 800 028 7783 o WhatsApp 55 1309 9024 y proporciona toda la información que tengas.

Gobierno de México | Gobernación | CNB Comisión Nacional de Búsqueda

ALERTA NACIONAL

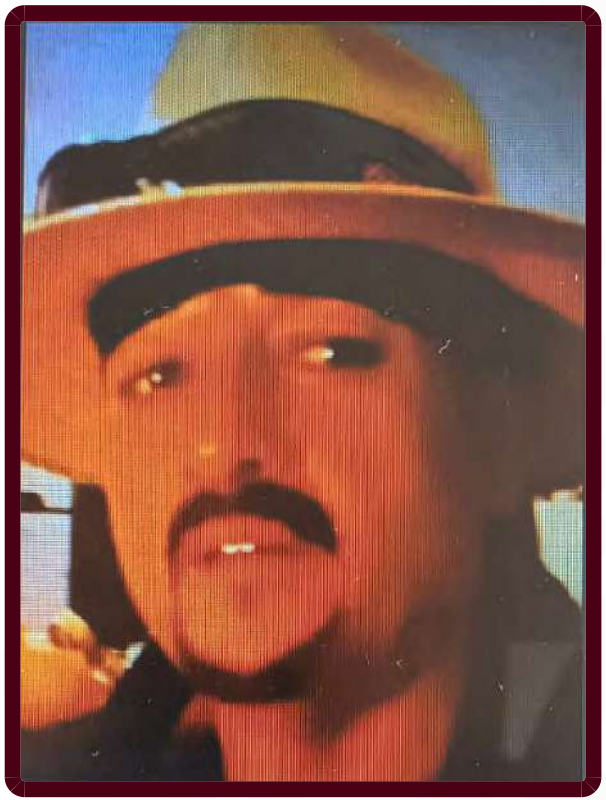

ALERTA NACIONAL

FICHA DE BÚSQUEDA DE PERSONA DESAPARECIDA

FRANCISCO TOVAR GUILLEN
Folio Único de Identificación
FI26-1999FABA9-5D51-4653-A850-1A47DBBB8C48

Edad al momento de la desaparición: 52 **Edad Actual:** 52
Lugar de nacimiento: MICHOACAN
Sexo: HOMBRE **Genero:** MASCULINO
Nacionalidad: MEXICANA **¿Habla español?:** SI
Idioma o lengua indígena: SIN DATO **Discapacidad:** NO
Fecha de hechos: 11/05/2026 **Fecha de percato:** 11/05/2026
Lugar de los hechos: MICHOACAN ZACAPU

DATOS

Características físicas:	complexion: delgada, cara: ovalado, color de la piel: blanco, ojos: cafés medianos, nariz: recta, boca: mediana, labios: medianos, estatura: 165cm, peso: 80kg
Señas particulares:	tatuada la leyenda francisco tovar en un de sus brazos sin poder precisar en cual
Prendas de vestir:	SIN DATO
Autoridades Competentes:	Autoridad que ingresó el reporte: FISCALÍA GENERAL DEL ESTADO DE MICHOACÁN.
Carpeta de investigación:	FRZA/20436/2026

La información que se visualiza de la persona desaparecida o no localizada, es recibida e integrada por las autoridades de la Federación y de las Entidades Federativas competentes, por lo que cualquier información que se visualice, puede ser con la autoridad de origen.

Si tienes información que ayude a la localización de alguna Persona Desaparecida o No Localizada, comunicate desde México al número telefónico 800 028 7783 o WhatsApp 55 1309 9024 y proporciona toda la información que tengas.

Gobierno de México | Gobernación | CNB Comisión Nacional de Búsqueda

ALERTA NACIONAL



ALERTA NACIONAL

FICHA DE BÚSQUEDA DE PERSONA DESAPARECIDA

GUADALUPE SANCHEZ NARANJO
Folio Único de Identificación
FI26-1D41D33D5-C87B-4121-BE7B-DF8B0635B52E

Edad al momento de la desaparición: 64 **Edad Actual:** 64
Lugar de nacimiento: CIUDAD DE MEXICO
Sexo: HOMBRE **Genero:** MASCULINO
Nacionalidad: MEXICANA **¿Habla español?:** SI
Idioma o lengua indígena: SIN DATO **Discapacidad:** NO
Fecha de hechos: 23/04/2026 **Fecha de percato:** 23/04/2026
Lugar de los hechos: CIUDAD DE MEXICO MIGUEL HIDALGO

DATOS

Características físicas:	, cara: cuadrado, color de la piel: blanco, cabello: entrecano corto liso, ojos: cafés grandes, nariz: achatada, labios: gruesos, estatura: 165cm, peso: 69kg
Señas particulares:	manchas rojizas en espalda y pecho, irregular de aproximadamente 7 cm en la palma de la mano, manchas rojizas en espalda y pecho, irregular de aproximadamente 7 cm en la palma de la mano
Prendas de vestir:	pantalón color: azul
Autoridades Competentes:	Autoridad que ingresó el reporte: COMISIÓN NACIONAL DE BÚSQUEDA.
Carpeta de investigación:	FGEP/EAT/FEIDDFPPCP/DESAPARECIDOS-1/000057/2026

La información que se visualiza de la persona desaparecida o no localizada, es recibida e integrada por las autoridades de la Federación y de las Entidades Federativas competentes, por lo que cualquier información que se visualice, puede ser con la autoridad de origen.

Si tienes información que ayude a la localización de alguna Persona Desaparecida o No Localizada, comunicate desde México al número telefónico 800 028 7783 o WhatsApp 55 1309 9024 y proporciona toda la información que tengas.

Gobierno de México | Gobernación | CNB Comisión Nacional de Búsqueda

ALERTA NACIONAL



ALERTA NACIONAL

FICHA DE BÚSQUEDA DE PERSONA DESAPARECIDA

HECTOR TRUJILLO GARCIA
Folio Único de Identificación
FI26-13656DF16-ED7A-44FD-A98C-7BC6DC6C9F9D

Edad al momento de la desaparición: 26 **Edad Actual:** 26
Lugar de nacimiento: MICHOACAN
Sexo: HOMBRE **Genero:** MASCULINO
Nacionalidad: MEXICANA **¿Habla español?:** SI
Idioma o lengua indígena: SIN DATO **Discapacidad:** SI
Fecha de hechos: 17/05/2026 **Fecha de percato:** 17/05/2026
Lugar de los hechos: MICHOACAN SENGUIO

DATOS

Características físicas:	complexion: delgada, cara: ovalado, color de la piel: moreno, cabello: castaño oscuro corto liso, ojos: cafés medianos, nariz: recta, boca: mediana, labios: gruesos, estatura: 176cm, peso: 71kg
Señas particulares:	lunar en la parte derecha por encima de sus labios, cicatriz en dedo anular, sin recordar en que mano
Prendas de vestir:	pants color: azul/gris, playera color: gris/azul, sudadera color: azul/blanco
Autoridades Competentes:	Autoridad que ingresó el reporte: FISCALÍA GENERAL DEL ESTADO DE MICHOACÁN.
Carpeta de investigación:	FRZI/20903/2026

La información que se visualiza de la persona desaparecida o no localizada, es recibida e integrada por las autoridades de la Federación y de las Entidades Federativas competentes, por lo que cualquier información que se visualice, puede ser con la autoridad de origen.

Si tienes información que ayude a la localización de alguna Persona Desaparecida o No Localizada, comunicate desde México al número telefónico 800 028 7783 o WhatsApp 55 1309 9024 y proporciona toda la información que tengas.

Gobierno de México | Gobernación | CNB Comisión Nacional de Búsqueda

ALERTA NACIONAL



ALERTA NACIONAL

FICHA DE BÚSQUEDA DE PERSONA DESAPARECIDA

ITSIRE ORTEGA CISNEROS
Folio Único de Identificación
FI26-1AB728E2F-3ED9-4C06-86F5-77F925E33E68

Edad al momento de la desaparición: 28 **Edad Actual:** 28
Lugar de nacimiento: QUERETARO
Sexo: MUJER **Genero:** FEMENINO **Nombre Social:** SIN INFORMACION
Nacionalidad: MEXICANA **¿Habla español?:** SI
Idioma o lengua indígena: SIN DATO **Discapacidad:** NO
Fecha de hechos: 19/04/2026 **Fecha de percato:** 15/05/2026
Lugar de los hechos: QUERETARO EL MARQUÉS

DATOS

Características físicas:	complexion: delgada, cara: ovalado, color de la piel: blanco, cabello: castaño oscuro corto ondulado, ojos: cafés medianos, nariz: achatada, boca: mediana, labios: medianos, estatura: 158cm, peso: 45kg
Señas particulares:	tatuaje en el pecho de unos corazones , tatuaje en la pantorrilla derecha de una flor , tatuaje en la mano izquierda de una serpiente, tatuaje en la espalda del lado derecho del personaje de lilo , tatuaje en la cara pomulo izquierdo tres estrellas , tatuaje en el cuello del lado derecho una santa muerte
Prendas de vestir:	SIN DATO
Autoridades Competentes:	Autoridad que ingresó el reporte: FISCALÍA GENERAL DEL ESTADO QUERÉTARO.
Carpeta de investigación:	CI/QRO/15427/2026

La información que se visualiza de la persona desaparecida o no localizada, es recibida e integrada por las autoridades de la Federación y de las Entidades Federativas competentes, por lo que cualquier información que se visualice, puede ser con la autoridad de origen.

Si tienes información que ayude a la localización de alguna Persona Desaparecida o No Localizada, comunicate desde México al número telefónico 800 028 7783 o WhatsApp 55 1309 9024 y proporciona toda la información que tengas.

Gobierno de México | Gobernación | CNB Comisión Nacional de Búsqueda

ALERTA NACIONAL

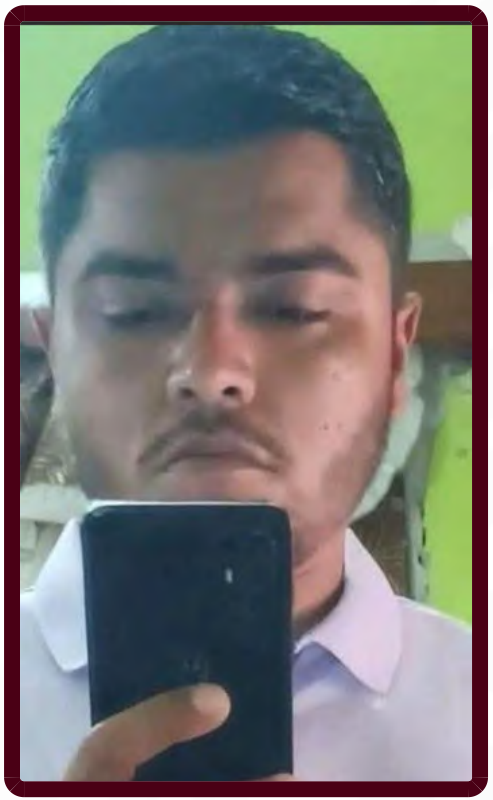

ALERTA NACIONAL

FICHA DE BÚSQUEDA DE PERSONA DESAPARECIDA

JATNIEL NEFTALI VALENZUELA MONTOYA
Folio Único de Identificación
FI26-1DA8396F6-D9B2-4AA1-8D4E-9159344BDD1D

Edad al momento de la desaparición: 36 **Edad Actual:** 36
Lugar de nacimiento: SINALOA
Sexo: HOMBRE **Genero:** MASCULINO **Nombre Social:** SIN PSEUDONIMO
Nacionalidad: MEXICANA **¿Habla español?:** SI
Idioma o lengua indígena: SIN DATO **Discapacidad:** NO
Fecha de hechos: 16/05/2026 **Fecha de percato:** 16/05/2026
Lugar de los hechos: SINALOA NAVOLATO

DATOS

Características físicas:	complexion: mediana, cara: redondo, color de la piel: moreno, cabello: castaño oscuro corto ondulado, ojos: cafés medianos, nariz: recta, boca: mediana, labios: delgados, estatura: 180cm, peso: 90kg
Señas particulares:	marcas de acne en el rostro
Prendas de vestir:	SIN DATO
Autoridades Competentes:	Autoridad que ingresó el reporte: COMISIÓN ESTATAL DE BÚSQUEDA DE PERSONAS EN EL ESTADO DE SINALOA.
Carpeta de investigación:	CLN / FEDFP/ 005992/ 2026 /CI

La información que se visualiza de la persona desaparecida o no localizada, es recibida e integrada por las autoridades de la Federación y de las Entidades Federativas competentes, por lo que cualquier información que se visualice, puede ser con la autoridad de origen.

Si tienes información que ayude a la localización de alguna Persona Desaparecida o No Localizada, comunicate desde México al número telefónico 800 028 7783 o WhatsApp 55 1309 9024 y proporciona toda la información que tengas.

Gobierno de México | Gobernación | CNB Comisión Nacional de Búsqueda

ALERTA NACIONAL



FICHA DE BÚSQUEDA DE PERSONA DESAPARECIDA

JAVIER FERNANDO MARTINEZ CHINDO
Folio Único de Identificación
FI26-1332DDA84-D1B9-4C27-B37B-1E44F7141D38

Edad al momento de la desaparición: 22 **Edad Actual:** 22
Lugar de nacimiento: QUERETARO
Sexo: HOMBRE **Genero:** MASCULINO
Nacionalidad: MEXICANA **¿Habla español?:** SI
Idioma o lengua indígena: SIN DATO **Discapacidad:** SI
Fecha de hechos: 14/05/2026 **Fecha de percato:** 14/05/2026
Lugar de los hechos: QUERETARO QUERÉTARO

DATOS	
Características físicas:	complexion: robusta, cara: redondo, color de la piel: moreno, cabello: castaño claro corto ondulado, ojos: cafés medianos, nariz: achatada, boca: mediana, labios: gruesos, estatura: 180cm, peso: 120kg
Señas particulares:	presenta un lunar del lado derecho de la boca
Prendas de vestir:	camisa color: negro, pantalón color: gris, zapatos color: gris
Autoridades Competentes:	Autoridad que ingresó el reporte: COMISIÓN LOCAL DE BÚSQUEDA DE PERSONAS DEL ESTADO DE QUERETARO .
Carpeta de investigación:	SG/CLB/RNL/0236/2026

La información que se visualiza de la persona desaparecida o no localizada, es recibida e integrada por las autoridades de la Federación y de las Entidades Federativas competentes, por lo que cualquier información que se visualice, puede ser con la autoridad de origen.

Si tienes información que ayude a la localización de alguna Persona Desaparecida o No Localizada, comunicate desde México al número telefónico 800 028 7783 o WhatsApp 55 1309 9024 y proporciona toda la información que tengas.

ALERTA NACIONAL

Gobierno de México | Gobernación | CNB Comisión Nacional de Búsqueda

ALERTA NACIONAL



FICHA DE BÚSQUEDA DE PERSONA DESAPARECIDA

JOSE ALFREDO CARRILLO GONZALEZ
Folio Único de Identificación
FI26-1F14E9AEB-D053-464D-BB26-1A9C76830E43

Edad al momento de la desaparición: 17 **Edad Actual:** 17
Lugar de nacimiento: MICHOACAN
Sexo: HOMBRE **Genero:** MASCULINO
Nacionalidad: MEXICANA **¿Habla español?:** SI
Idioma o lengua indígena: SIN DATO **Discapacidad:** NO
Fecha de hechos: 20/03/2026 **Fecha de percato:** 20/03/2026
Lugar de los hechos: MICHOACAN MORELIA

DATOS	
Características físicas:	complexion: delgada, cara: ovalado, color de la piel: moreno, cabello: castaño claro mediano ondulado, ojos: azules medianos, estatura: 165cm, peso: 60kg
Señas particulares:	lunar claro en la espalda baja
Prendas de vestir:	pantalón color: azul, playera color: negro, tenis color: blanco
Autoridades Competentes:	Autoridad que ingresó el reporte: FISCALÍA GENERAL DEL ESTADO DE MICHOACÁN.
Carpeta de investigación:	FEPD/11446/2026

La información que se visualiza de la persona desaparecida o no localizada, es recibida e integrada por las autoridades de la Federación y de las Entidades Federativas competentes, por lo que cualquier información que se visualice, puede ser con la autoridad de origen.

Si tienes información que ayude a la localización de alguna Persona Desaparecida o No Localizada, comunicate desde México al número telefónico 800 028 7783 o WhatsApp 55 1309 9024 y proporciona toda la información que tengas.

ALERTA NACIONAL

Gobierno de México | Gobernación | CNB

ALERTA NACIONAL

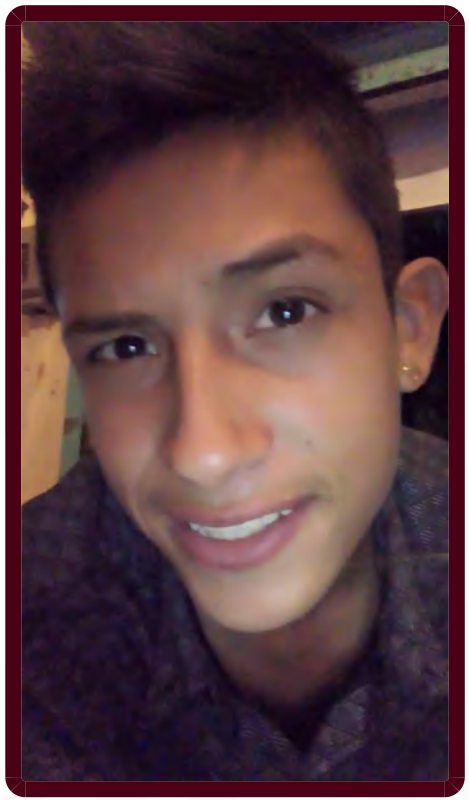

ALERTA NACIONAL

FICHA DE BÚSQUEDA DE PERSONA DESAPARECIDA

KERLY ALBERTO HERNANDEZ JUAREZ
Folio Único de Identificación
FI26-1F20E6BB1-FD5A-4869-A73E-7668C88DD9CB

Edad al momento de la desaparición: 17 **Edad Actual:** 24
Lugar de nacimiento: MORELOS
Sexo: HOMBRE **Genero:** MASCULINO
Nacionalidad: MEXICANA **¿Habla español?:** SIN DATO
Idioma o lengua indígena: SIN DATO **Discapacidad:** NO
Fecha de hechos: 05/11/2018 **Fecha de percato:** 05/11/2018
Lugar de los hechos: MORELOS XOCHITEPEC

DATOS	
Características físicas:	complexion: delgada, cara: ovalado, color de la piel: blanco, cabello: castaño claro corto ondulado, ojos: cafés medianos, nariz: recta, boca: mediana, labios: delgados, estatura: 170cm, peso: 60kg
Señas particulares:	cicatriz en la palma de alguna de sus manos, cicatriz en una de sus piernas, piercing en la ceja derecha sin usar arete, cirugia de un tercer molar (sin especificar el lado), callos en los dedos de los pies, 2 cicatrices redondas en la parte anterior de la cabeza
Prendas de vestir:	pantalón color: azul, playera color: blanco, sudadera color: rojo, tenis color: blanco/azul
Autoridades Competentes:	Autoridad que ingresó el reporte: FISCALÍA GENERAL DEL ESTADO DE MORELOS.
Carpeta de investigación:	SC01/11781/2018

La información que se visualiza de la persona desaparecida o no localizada, es recibida e integrada por las autoridades de la Federación y de las Entidades Federativas competentes, por lo que cualquier información que se visualice, puede ser con la autoridad de origen.

Si tienes información que ayude a la localización de alguna Persona Desaparecida o No Localizada, comunicate desde México al número telefónico 800 028 7783 o WhatsApp 55 1309 9024 y proporciona toda la información que tengas.

Gobierno de México | Gobernación | CNB Comisión Nacional de Búsqueda

ALERTA NACIONAL



ALERTA NACIONAL

FICHA DE BÚSQUEDA DE PERSONA DESAPARECIDA

LUIS ALBERTO SALAZAR MARIN
Folio Único de Identificación
FI26-128FD1B76-7143-45E7-BDD8-1A84E2F3D936

Edad al momento de la desaparición: 39 **Edad Actual:** 39
Lugar de nacimiento: PUEBLA
Sexo: HOMBRE **Genero:** MASCULINO
Nacionalidad: MEXICANA **¿Habla español?:** SI
Idioma o lengua indígena: SIN DATO **Discapacidad:** NO
Fecha de hechos: 28/03/2026 **Fecha de percato:** 28/03/2026
Lugar de los hechos: PUEBLA TLACOTEPEC DE BENITO JUÁREZ

DATOS

Características físicas:	complexion: robusta, cara: redondo, color de la piel: moreno, ojos: cafés medianos, boca: mediana, labios: gruesos, estatura: 180cm
Señas particulares:	tatuaje en brazo izquierdo con la figura de un corazon color rojo
Prendas de vestir:	SIN DATO
Autoridades Competentes:	Autoridad que ingresó el reporte: COMISIÓN DE BÚSQUEDA DE PERSONAS DEL ESTADO DE PUEBLA.
Carpeta de investigación:	CBP-177/2026

La información que se visualiza de la persona desaparecida o no localizada, es recibida e integrada por las autoridades de la Federación y de las Entidades Federativas competentes, por lo que cualquier información que se visualice, puede ser con la autoridad de origen.

Si tienes información que ayude a la localización de alguna Persona Desaparecida o No Localizada, comunicate desde México al número telefónico 800 028 7783 o WhatsApp 55 1309 9024 y proporciona toda la información que tengas.

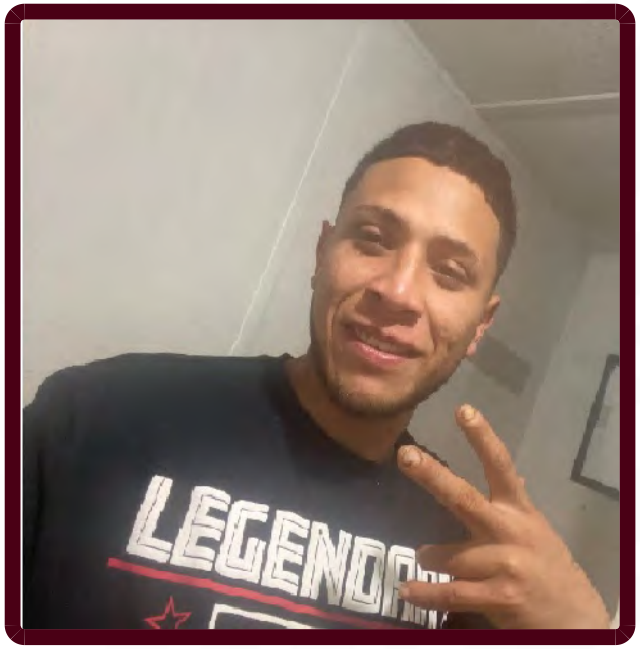

ALERTA NACIONAL

FICHA DE BÚSQUEDA DE PERSONA DESAPARECIDA

LUIS ANTONIO CRUZ ARTEAGA
Folio Único de Identificación
FI26-1E81A46FB-DF69-4EA6-8429-7E90F96AECA7

Edad al momento de la desaparición: 23 **Edad Actual:** 23
Lugar de nacimiento: QUERETARO
Sexo: HOMBRE **Genero:** MASCULINO **Nombre Social:** SIN PSEUDONIMO
Nacionalidad: MEXICANA **¿Habla español?:** SI
Idioma o lengua indígena: SIN DATO **Discapacidad:** NO
Fecha de hechos: 10/05/2026 **Fecha de percato:** 10/05/2026
Lugar de los hechos: QUERETARO CORREGIDORA

DATOS

Características físicas:	complexion: delgada, cara: ovalado, color de la piel: blanco, cabello: castaño oscuro corto liso, ojos: cafés grandes, nariz: recta, boca: mediana, labios: gruesos, estatura: 170cm, peso: 65kg
Señas particulares:	cicatriz en medio de la frente forma circular tamaño pequeña y abultada , cicatriz en la palma de la mano izquierda tamaño 7 cm de largo y 1 milimetro de ancho lineal y lisa , tatuaje en la mano izquierda cara interna tamaño 16 cm de largo y 5 cm de ancho color negro con la frase antony en mayusculas con letra cursiva , tatuaje en mano izquierda cara externa tamaño 35 cm de largo y 15 cm de ancho color negro desconoces la forma pero cubre casi todo el brazo , tatuaje en el cuello del lado izquierdo tamaño 12 cm de largo y 4 cm de ancho color negro y es el nombre de olga con mayusculas
Prendas de vestir:	pantalón color: azul, sudadera color: negro, zapatos color: negro/rojo
Autoridades Competentes:	Autoridad que ingresó el reporte: FISCALÍA GENERAL DEL ESTADO QUERÉTARO.
Carpeta de investigación:	CI/QRO/15499/2026

La información que se visualiza de la persona desaparecida o no localizada, es recibida e integrada por las autoridades de la Federación y de las Entidades Federativas competentes, por lo que cualquier información que se visualice, puede ser con la autoridad de origen.

Si tienes información que ayude a la localización de alguna Persona Desaparecida o No Localizada, comunicate desde México al número telefónico 800 028 7783 o WhatsApp 55 1309 9024 y proporciona toda la información que tengas.

ALERTA NACIONAL



FICHA DE BÚSQUEDA DE PERSONA DESAPARECIDA

RAFAEL NICOLAS REYES
Folio Único de Identificación
FI26-15092081F-08D9-4BD0-839A-098BA9917EB1

Edad al momento de la desaparición: 27 **Edad Actual:** 27
Lugar de nacimiento: MICHOACAN
Sexo: HOMBRE **Genero:** MASCULINO
Nacionalidad: MEXICANA **¿Habla español?:** SI
Idioma o lengua indígena: SIN DATO **Discapacidad:** NO
Fecha de hechos: 17/05/2026 **Fecha de percato:** 17/05/2026
Lugar de los hechos: MICHOACAN TANGAMANDAPIO

DATOS	
Características físicas:	complexion: mediana, cara: ovalado, color de la piel: moreno, cabello: castaño oscuro mediano liso, ojos: miel medianos, nariz: recta, boca: mediana, labios: delgados, estatura: 175cm, peso: 102kg
Señas particulares:	cicatriz localizada en el abdomen de aproximadamente 10 cm
Prendas de vestir:	SIN DATO
Autoridades Competentes:	Autoridad que ingresó el reporte: COMISIÓN DE BÚSQUEDA DE PERSONAS DEL ESTADO DE MICHOACÁN.
Carpeta de investigación:	FRZA/2081/2026

La información que se visualiza de la persona desaparecida o no localizada, es recibida e integrada por las autoridades de la Federación y de las Entidades Federativas competentes, por lo que cualquier información que se visualice, puede ser con la autoridad de origen.

Si tienes información que ayude a la localización de alguna Persona Desaparecida o No Localizada, comunicate desde México al número telefónico 800 028 7783 o WhatsApp 55 1309 9024 y proporciona toda la información que tengas.

Gobierno de México | Gobernación | CNB Comisión Nacional de Búsqueda

ALERTA NACIONAL



FICHA DE BÚSQUEDA DE PERSONA DESAPARECIDA

RAFAEL NICOLAS REYES
Folio Único de Identificación
FI26-15561D61C-E08B-4E53-8993-647E6916FE28

Edad al momento de la desaparición: 27 **Edad Actual:** 27
Lugar de nacimiento: MICHOACAN
Sexo: HOMBRE **Genero:** MASCULINO
Nacionalidad: MEXICANA **¿Habla español?:** SI
Idioma o lengua indígena: SIN DATO **Discapacidad:** NO
Fecha de hechos: 17/05/2026 **Fecha de percato:** 17/05/2026
Lugar de los hechos: MICHOACAN TANGAMANDAPIO

DATOS

Características físicas:	complexion: robusta, color de la piel: blanco, cabello: negro mediano liso, ojos: miel medianos, nariz: recta, boca: pequeña, labios: medianos, estatura: 175cm, peso: 102kg
Señas particulares:	cicatriz localizada en el abdomen de aproximadamente 10 centimetros
Prendas de vestir:	pantalón color: gris, playera color: negro, tenis color: blanco
Autoridades Competentes:	Autoridad que ingresó el reporte: FISCALÍA GENERAL DEL ESTADO DE MICHOACÁN.
Carpeta de investigación:	FRZA/20817/2026

La información que se visualiza de la persona desaparecida o no localizada, es recibida e integrada por las autoridades de la Federación y de las Entidades Federativas competentes, por lo que cualquier información que se visualice, puede ser con la autoridad de origen.

Si tienes información que ayude a la localización de alguna Persona Desaparecida o No Localizada, comunicate desde México al número telefónico 800 028 7783 o WhatsApp 55 1309 9024 y proporciona toda la información que tengas.

ALERTA NACIONAL

Gobierno de México | Gobernación | CNB Comisión Nacional de Búsqueda

ALERTA NACIONAL



ALERTA NACIONAL

FICHA DE BÚSQUEDA DE PERSONA DESAPARECIDA

YENIFER MARTINEZ GONZALEZ
Folio Único de Identificación
FI26-165F285F5-42B2-4F3F-8189-918A82E012D0

Edad al momento de la desaparición: 20 **Edad Actual:** 21
Lugar de nacimiento: MICHOACAN
Sexo: MUJER **Genero:** FEMENINO
Nacionalidad: MEXICANA **¿Habla español?:** SI
Idioma o lengua indígena: SIN DATO **Discapacidad:** NO
Fecha de hechos: 19/03/2026 **Fecha de percato:** 19/03/2026
Lugar de los hechos: MICHOACAN ZITÁCUARO

DATOS

Características físicas:	complexion: delgada, color de la piel: moreno, cabello: negro largo liso, ojos: cafés pequeños, nariz: recta, boca: mediana, labios: medianos, estatura: 158cm, peso: 57kg
Señas particulares:	cicatriz vertical de aproximadamente 8 centimetros en el abdomen por cesarea
Prendas de vestir:	SIN DATO
Autoridades Competentes:	Autoridad que ingresó el reporte: FISCALÍA GENERAL DEL ESTADO DE MICHOACÁN.
Carpeta de investigación:	FRZI/20884/2026

La información que se visualiza de la persona desaparecida o no localizada, es recibida e integrada por las autoridades de la Federación y de las Entidades Federativas competentes, por lo que cualquier información que se visualice, puede ser con la autoridad de origen.

Si tienes información que ayude a la localización de alguna Persona Desaparecida o No Localizada, comunicate desde México al número telefónico 800 028 7783 o WhatsApp 55 1309 9024 y proporciona toda la información que tengas.

Gobierno de México | Gobernación | CNB Comisión Nacional de Búsqueda

ALERTA NACIONAL



FICHA DE BÚSQUEDA DE PERSONA DESAPARECIDA

ADRIAN ISAAC ROSAS MEDEL
Folio Único de Identificación
FI26-1B0AF8C4C-791E-4C4A-B5F3-592A88489BFC

Edad al momento de la desaparición: 15 **Edad Actual:** 15
Lugar de nacimiento: ESTADO DE MEXICO
Sexo: HOMBRE **Genero:** MASCULINO
Nacionalidad: MEXICANA **¿Habla español?:** SIN DATO
Idioma o lengua indígena: SIN DATO **Discapacidad:** NO
Fecha de hechos: 12/04/2026 **Fecha de percato:** 15/04/2026
Lugar de los hechos: ESTADO DE MEXICO IXTAPALUCA

DATOS

Características físicas:	complexion: delgada, cara: redondo, color de la piel: blanco, cabello: castaño oscuro corto liso, nariz: recta, boca: mediana, labios: medianos, estatura: 173cm, peso: 63kg
Señas particulares:	en la ceja derecha
Prendas de vestir:	SIN DATO
Autoridades Competentes:	Autoridad que ingresó el reporte: COMISIÓN DE BÚSQUEDA DE PERSONAS DEL ESTADO DE MÉXICO.
Carpeta de investigación:	

La información que se visualiza de la persona desaparecida o no localizada, es recibida e integrada por las autoridades de la Federación y de las Entidades Federativas competentes, por lo que cualquier información que se visualice, puede ser con la autoridad de origen.

Si tienes información que ayude a la localización de alguna Persona Desaparecida o No Localizada, comunicate desde México al número telefónico 800 028 7783 o WhatsApp 55 1309 9024 y proporciona toda la información que tengas.

ALERTA NACIONAL

Gobierno de México | Gobernación | CNB Comisión Nacional de Búsqueda

ALERTA NACIONAL



FICHA DE BÚSQUEDA DE PERSONA DESAPARECIDA

BRYAN IRRAEL VELAZQUEZ ANDRADE
Folio Único de Identificación
FI26-1E33EC5FF-9E94-4C8F-8E68-FF4D3DF5F5C6

Edad al momento de la desaparición: 24 **Edad Actual:** 24
Lugar de nacimiento: AGUASCALIENTES
Sexo: HOMBRE **Genero:** MASCULINO
Nacionalidad: MEXICANA **¿Habla español?:** SI
Idioma o lengua indígena: SIN DATO **Discapacidad:** NO
Fecha de hechos: 02/05/2026 **Fecha de percato:** 02/05/2026
Lugar de los hechos: AGUASCALIENTES SAN FRANCISCO DE LOS ROMO

DATOS	
Características físicas:	complexion: mediana, cara: ovalado, color de la piel: moreno, cabello: negro corto ondulado, ojos: cafés pequeños, nariz: achatada, boca: mediana, labios: gruesos, estatura: 170cm, peso: 75kg
Señas particulares:	tatuajes en el cuello en forma de un conejo, un rayo y el nombre de alisson
Prendas de vestir:	pants color: negro, playera color: negro
Autoridades Competentes:	Autoridad que ingresó el reporte: FISCALÍA GENERAL DEL ESTADO DE AGUASCALIENTES.
Carpeta de investigación:	CI/AGS/11815/05-26

La información que se visualiza de la persona desaparecida o no localizada, es recibida e integrada por las autoridades de la Federación y de las Entidades Federativas competentes, por lo que cualquier información que se visualice, puede ser con la autoridad de origen.

Si tienes información que ayude a la localización de alguna Persona Desaparecida o No Localizada, comunicate desde México al número telefónico 800 028 7783 o WhatsApp 55 1309 9024 y proporciona toda la información que tengas.

ALERTA NACIONAL

Gobierno de México | Gobernación | CNB Comisión Nacional de Búsqueda

ALERTA NACIONAL



FICHA DE BÚSQUEDA DE PERSONA DESAPARECIDA

DIEGO SANCHEZ GUERRERO
Folio Único de Identificación
FI26-155A7AB87-A34E-4CA9-9E20-329EF1A8AEDB

Edad al momento de la desaparición: 39 **Edad Actual:** 39
Lugar de nacimiento: ESTADO DE MEXICO
Sexo: HOMBRE **Genero:** MASCULINO
Nacionalidad: MEXICANA **¿Habla español?:** SIN DATO
Idioma o lengua indígena: SIN DATO **Discapacidad:** NO
Fecha de hechos: 08/04/2026 **Fecha de percato:** 15/04/2026
Lugar de los hechos: ESTADO DE MEXICO CUAUTITLÁN IZCALLI

DATOS

Características físicas:	complexion: delgada, cara: ovalado, color de la piel: moreno, ojos: cafés medianos, boca: grande, labios: medianos, estatura: 168cm, peso: 48kg
Señas particulares:	en el pecho de lado izquierdo una letra y en el centro un triangulo
Prendas de vestir:	SIN DATO
Autoridades Competentes:	Autoridad que ingresó el reporte: COMISIÓN DE BÚSQUEDA DE PERSONAS DEL ESTADO DE MÉXICO.
Carpeta de investigación:	

La información que se visualiza de la persona desaparecida o no localizada, es recibida e integrada por las autoridades de la Federación y de las Entidades Federativas competentes, por lo que cualquier información que se visualice, puede ser con la autoridad de origen.

Si tienes información que ayude a la localización de alguna Persona Desaparecida o No Localizada, comunicate desde México al número telefónico 800 028 7783 o WhatsApp 55 1309 9024 y proporciona toda la información que tengas.

ALERTA NACIONAL

ALERTA NACIONAL

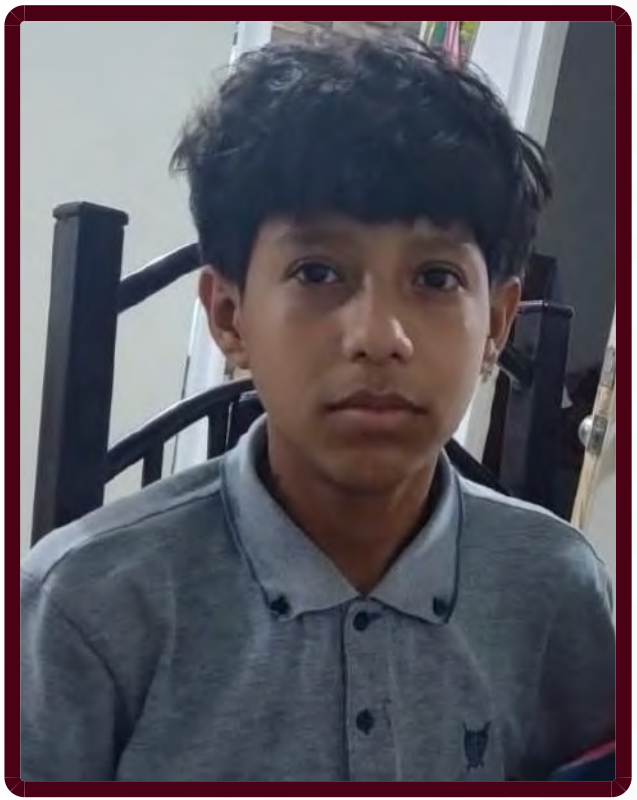

FICHA DE BÚSQUEDA DE PERSONA DESAPARECIDA

EDWIN SANTIAGO OSORIO LABRADOR
Folio Único de Identificación
FI26-1A0971F00-53A0-4660-B9A4-96C0D5B76597

Edad al momento de la desaparición: 16 **Edad Actual:** 16
Lugar de nacimiento: SINALOA
Sexo: HOMBRE **Genero:** MASCULINO
Nacionalidad: MEXICANA **¿Habla español?:** SI
Idioma o lengua indígena: SIN DATO **Discapacidad:** NO
Fecha de hechos: 10/05/2026 **Fecha de percato:** 11/05/2026
Lugar de los hechos: SINALOA MAZATLÁN

DATOS	
Características físicas:	complexion: delgada, cara: ovalado, color de la piel: moreno, cabello: negro mediano ondulado, ojos: cafés medianos, nariz: no recuerda, boca: grande, labios: gruesos, estatura: 160cm, peso: 45kg
Señas particulares:	lunar ubicado en el cuello de lado derecho, perforacion en lobulo izquierdo, raspon en rodilla izquierda, lunar ubicado en el cuello de lado derecho, perforacion en lobulo izquierdo, raspon en rodilla izquierda
Prendas de vestir:	camisa color: negro, pantalón color: negro, tenis color: negro
Autoridades Competentes:	Autoridad que ingresó el reporte: COMISIÓN ESTATAL DE BÚSQUEDA DE PERSONAS EN EL ESTADO DE SINALOA.
Carpeta de investigación:	MAZTL/FEDFP/004232/2026

La información que se visualiza de la persona desaparecida o no localizada, es recibida e integrada por las autoridades de la Federación y de las Entidades Federativas competentes, por lo que cualquier información que se visualice, puede ser con la autoridad de origen.

Si tienes información que ayude a la localización de alguna Persona Desaparecida o No Localizada, comunicate desde México al número telefónico 800 028 7783 o WhatsApp 55 1309 9024 y proporciona toda la información que tengas.

Gobierno de México | Gobernación | CNB Comisión Nacional de Búsqueda

ALERTA NACIONAL



ALERTA NACIONAL

FICHA DE BÚSQUEDA DE PERSONA DESAPARECIDA

ELIGIO RAMSES LANDA MONDRAGON
Folio Único de Identificación
FI26-103741228-A3A5-469F-9C5F-F9E29A2D9BB5

Edad al momento de la desaparición: 19 **Edad Actual:** 19
Lugar de nacimiento: MICHOACAN
Sexo: HOMBRE **Genero:** MASCULINO
Nacionalidad: MEXICANA **¿Habla español?:** SI
Idioma o lengua indígena: SIN DATO **Discapacidad:** NO
Fecha de hechos: 12/05/2026 **Fecha de percato:** 12/05/2026
Lugar de los hechos: MICHOACAN LÁZARO CÁRDENAS

DATOS

Características físicas:	complexion: delgada, cara: ovalado, color de la piel: blanco, cabello: negro corto ondulado, ojos: cafés grandes, nariz: recta, boca: grande, labios: gruesos, estatura: 170cm, peso: 65kg
Señas particulares:	figura sin terminar de la santa muerte a la altura del antebrazo izquierdo cara interna
Prendas de vestir:	SIN DATO
Autoridades Competentes:	Autoridad que ingresó el reporte: FISCALÍA GENERAL DEL ESTADO DE MICHOACÁN.
Carpeta de investigación:	FRLC/20439/2026

La información que se visualiza de la persona desaparecida o no localizada, es recibida e integrada por las autoridades de la Federación y de las Entidades Federativas competentes, por lo que cualquier información que se visualice, puede ser con la autoridad de origen.

Si tienes información que ayude a la localización de alguna Persona Desaparecida o No Localizada, comunicate desde México al número telefónico 800 028 7783 o WhatsApp 55 1309 9024 y proporciona toda la información que tengas.

Gobierno de México | Gobernación | CNB Comisión Nacional de Búsqueda

ALERTA NACIONAL



FICHA DE BÚSQUEDA DE PERSONA DESAPARECIDA

FERNANDO BRINDIS GONZALEZ
Folio Único de Identificación
FI26-1114AC42F-ABF7-4091-8439-9C5A355C9E4F

Edad al momento de la desaparición: 35 **Edad Actual:** 35
Lugar de nacimiento: CHIAPAS
Sexo: HOMBRE **Genero:** MASCULINO
Nacionalidad: MEXICANA **¿Habla español?:** SI
Idioma o lengua indígena: SIN DATO **Discapacidad:** SI
Fecha de hechos: 14/05/2026 **Fecha de percato:** 14/05/2026
Lugar de los hechos: CHIAPAS TAPACHULA

DATOS	
Características físicas:	complexion: mediana, color de la piel: moreno, cabello: negro corto liso, ojos: cafés medianos, nariz: recta, boca: mediana, labios: delgados, estatura: 165cm, peso: 75kg
Señas particulares:	cicatriz en el adbomen.
Prendas de vestir:	SIN DATO
Autoridades Competentes:	Autoridad que ingresó el reporte: FISCALÍA GENERAL DEL ESTADO DE CHIAPAS.
Carpeta de investigación:	1540-089-0519-2026

La información que se visualiza de la persona desaparecida o no localizada, es recibida e integrada por las autoridades de la Federación y de las Entidades Federativas competentes, por lo que cualquier información que se visualice, puede ser con la autoridad de origen.

Si tienes información que ayude a la localización de alguna Persona Desaparecida o No Localizada, comunicate desde México al número telefónico 800 028 7783 o WhatsApp 55 1309 9024 y proporciona toda la información que tengas.

ALERTA NACIONAL

Gobierno de México | Gobernación | CNB Comisión Nacional de Búsqueda

ALERTA NACIONAL



FICHA DE BÚSQUEDA DE PERSONA DESAPARECIDA

JAIME MENDOZA HERNANDEZ
Folio Único de Identificación
FI26-1B01E549B-B60E-4099-B1A0-E7B4583B5C95

Edad al momento de la desaparición: 59 **Edad Actual:** 59
Lugar de nacimiento: MICHOACAN
Sexo: HOMBRE **Genero:** MASCULINO
Nacionalidad: MEXICANA **¿Habla español?:** SIN DATO
Idioma o lengua indígena: SIN DATO **Discapacidad:** NO
Fecha de hechos: 12/05/2026 **Fecha de percato:** 12/05/2026
Lugar de los hechos: MICHOACAN URUAPAN

DATOS

Características físicas:	complexion: delgada, cara: redondo, color de la piel: moreno, cabello: negro mediano ondulado, ojos: cafés medianos, nariz: recta, boca: grande, labios: gruesos, estatura: 180cm, peso: 65kg
Señas particulares:	cicatriz en la cabeza de lado derecho
Prendas de vestir:	SIN DATO
Autoridades Competentes:	Autoridad que ingresó el reporte: FISCALÍA GENERAL DEL ESTADO DE MICHOACÁN.
Carpeta de investigación:	FRUR/20394/2026

La información que se visualiza de la persona desaparecida o no localizada, es recibida e integrada por las autoridades de la Federación y de las Entidades Federativas competentes, por lo que cualquier información que se visualice, puede ser con la autoridad de origen.

Si tienes información que ayude a la localización de alguna Persona Desaparecida o No Localizada, comunicate desde México al número telefónico 800 028 7783 o WhatsApp 55 1309 9024 y proporciona toda la información que tengas.

ALERTA NACIONAL

Gobierno de México | Gobernación | CNB Comisión Nacional de Búsqueda

ALERTA NACIONAL



ALERTA NACIONAL

FICHA DE BÚSQUEDA DE PERSONA DESAPARECIDA

JAQUELINE ACOSTA VILLEGAS
Folio Único de Identificación
FI26-1A71BB45A-9C5D-43A2-8A9A-9002870ADF0A

Edad al momento de la desaparición: 30 **Edad Actual:** 30
Lugar de nacimiento: MICHOACAN
Sexo: MUJER **Genero:** FEMENINO
Nacionalidad: MEXICANA **¿Habla español?:** SI
Idioma o lengua indígena: SIN DATO **Discapacidad:** NO
Fecha de hechos: 02/05/2026 **Fecha de percato:** 02/05/2026
Lugar de los hechos: MICHOACAN LA PIEDAD

DATOS	
Características físicas:	complexion: mediana, cara: ovalado, color de la piel: moreno, cabello: negro mediano liso, ojos: cafés medianos, labios: delgados, estatura: 165cm, peso: 70kg
Señas particulares:	tatuaje ubicado en el cuello el nombre de luis , tatuaje ubicado en el hombro derecho la figura de un colibri, tatuaje ubicado en el antebrazo derecho el nombre de angelica , tatuaje en la espalda baja la figura de un atrapasueños , cicatriz ubicada en pomulo izquierdo de aproximadamente 05 centimetros, ausencia de un diente desconociendose cual
Prendas de vestir:	blusa, pantiblusa, bluson color: negro, shorts color: negro
Autoridades Competentes:	Autoridad que ingresó el reporte: FISCALÍA GENERAL DEL ESTADO DE MICHOACÁN.
Carpeta de investigación:	FRLP/19183/2026

La información que se visualiza de la persona desaparecida o no localizada, es recibida e integrada por las autoridades de la Federación y de las Entidades Federativas competentes, por lo que cualquier información que se visualice, puede ser con la autoridad de origen.

Si tienes información que ayude a la localización de alguna Persona Desaparecida o No Localizada, comunicate desde México al número telefónico 800 028 7783 o WhatsApp 55 1309 9024 y proporciona toda la información que tengas.

Gobierno de México | Gobernación | CNB Comisión Nacional de Búsqueda

ALERTA NACIONAL



ALERTA NACIONAL

FICHA DE BÚSQUEDA DE PERSONA DESAPARECIDA

JESUS ALEJANDRO PERDOMO CARBAJAL
Folio Único de Identificación
FI26-196CD9DF1-BE7D-4BD4-8D87-3308770BFF1E

Edad al momento de la desaparición: 26 **Edad Actual:** 26
Lugar de nacimiento: MICHOACAN
Sexo: HOMBRE **Genero:** MASCULINO
Nacionalidad: MEXICANA **¿Habla español?:** SI
Idioma o lengua indígena: SIN DATO **Discapacidad:** NO
Fecha de hechos: 05/05/2026 **Fecha de percato:** 05/05/2026
Lugar de los hechos: MICHOACAN ZITÁCUARO

DATOS

Características físicas:	complexion: delgada, cara: ovalado, color de la piel: moreno, cabello: castaño oscuro largo ondulado, ojos: cafés grandes, nariz: recta, boca: mediana, labios: delgados, estatura: 180cm, peso: 75kg
Señas particulares:	tatuaje en el brazo izquierdo en figura de triangulo
Prendas de vestir:	pantalón color: negro, playera color: verde, tenis color: azul marino
Autoridades Competentes:	Autoridad que ingresó el reporte: FISCALÍA GENERAL DEL ESTADO DE MICHOACÁN.
Carpeta de investigación:	FRZI/20529/2026

La información que se visualiza de la persona desaparecida o no localizada, es recibida e integrada por las autoridades de la Federación y de las Entidades Federativas competentes, por lo que cualquier información que se visualice, puede ser con la autoridad de origen.

Si tienes información que ayude a la localización de alguna Persona Desaparecida o No Localizada, comunicate desde México al número telefónico 800 028 7783 o WhatsApp 55 1309 9024 y proporciona toda la información que tengas.

Gobierno de México | Gobernación | CNB Comisión Nacional de Búsqueda

ALERTA NACIONAL

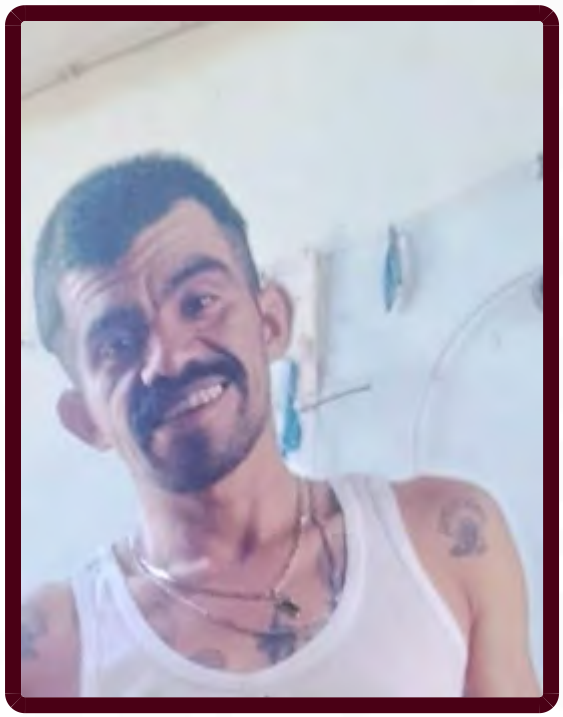

FICHA DE BÚSQUEDA DE PERSONA DESAPARECIDA

JOSE GUADALUPE CISNEROS ACOSTA
Folio Único de Identificación
FI26-1F427719A-778C-414F-9CBA-474981B22718

Edad al momento de la desaparición: 37 **Edad Actual:** 37
Lugar de nacimiento: MICHOACAN
Sexo: HOMBRE **Genero:** MASCULINO
Nacionalidad: MEXICANA **¿Habla español?:** SIN DATO
Idioma o lengua indígena: SIN DATO **Discapacidad:** NO
Fecha de hechos: 30/04/2026 **Fecha de percato:** 30/04/2026
Lugar de los hechos: MICHOACAN ZAMORA

DATOS	
Características físicas:	complexion: delgada, color de la piel: moreno, cabello: negro corto liso, ojos: cafés medianos, nariz: recta, boca: mediana, labios: medianos, estatura: 163cm, peso: 58kg
Señas particulares:	tatuajes varios
Prendas de vestir:	SIN DATO
Autoridades Competentes:	Autoridad que ingresó el reporte: FISCALÍA GENERAL DEL ESTADO DE MICHOACÁN.
Carpeta de investigación:	FRZA/20438/2026

La información que se visualiza de la persona desaparecida o no localizada, es recibida e integrada por las autoridades de la Federación y de las Entidades Federativas competentes, por lo que cualquier información que se visualice, puede ser con la autoridad de origen.

Si tienes información que ayude a la localización de alguna Persona Desaparecida o No Localizada, comunicate desde México al número telefónico 800 028 7783 o WhatsApp 55 1309 9024 y proporciona toda la información que tengas.

ALERTA NACIONAL

Gobierno de México | Gobernación | CNB Comisión Nacional de Búsqueda

ALERTA NACIONAL



FICHA DE BÚSQUEDA DE PERSONA DESAPARECIDA

JOSE JUAN HERRERA RODRIGUEZ
Folio Único de Identificación
FI26-1431D4896-83D4-460B-8533-884718E79EB7

Edad al momento de la desaparición: 35 **Edad Actual:** 35
Lugar de nacimiento: ESTADO DE MEXICO
Sexo: HOMBRE **Genero:** MASCULINO
Nacionalidad: MEXICANA **¿Habla español?:** SIN DATO
Idioma o lengua indígena: SIN DATO **Discapacidad:** NO
Fecha de hechos: 12/04/2026 **Fecha de percato:** 15/04/2026
Lugar de los hechos: ESTADO DE MEXICO ECATEPEC DE MORELOS

DATOS	
Características físicas:	complexion: delgada, cara: ovalado, color de la piel: moreno, cabello: negro corto liso, ojos: cafés medianos, nariz: recta, boca: mediana, labios: delgados, estatura: 168cm, peso: 68kg
Señas particulares:	en brazo derecho dibujo de un dinosaurio
Prendas de vestir:	SIN DATO
Autoridades Competentes:	Autoridad que ingresó el reporte: COMISIÓN DE BÚSQUEDA DE PERSONAS DEL ESTADO DE MÉXICO.
Carpeta de investigación:	

La información que se visualiza de la persona desaparecida o no localizada, es recibida e integrada por las autoridades de la Federación y de las Entidades Federativas competentes, por lo que cualquier información que se visualice, puede ser con la autoridad de origen.

Si tienes información que ayude a la localización de alguna Persona Desaparecida o No Localizada, comunicate desde México al número telefónico 800 028 7783 o WhatsApp 55 1309 9024 y proporciona toda la información que tengas.

ALERTA NACIONAL

Gobierno de México | Gobernación | CNB Comisión Nacional de Búsqueda

ALERTA NACIONAL

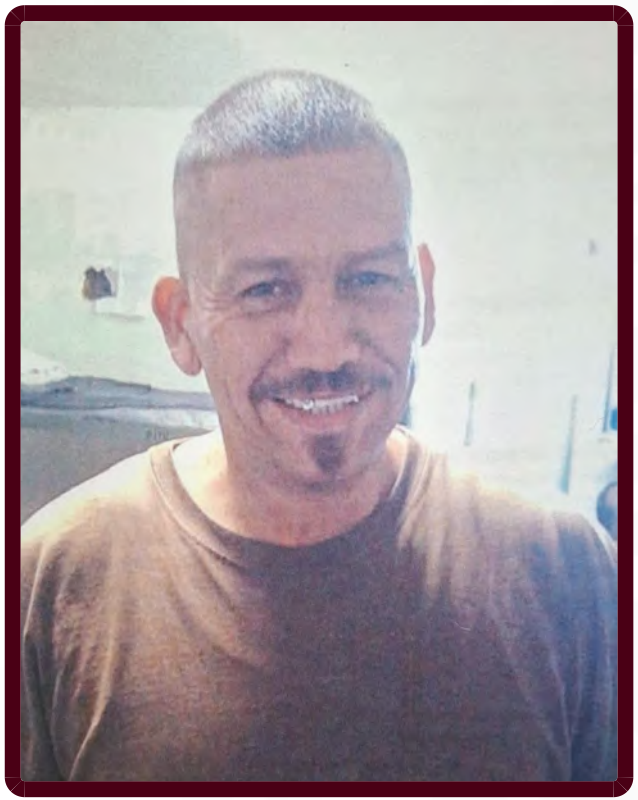

ALERTA NACIONAL

FICHA DE BÚSQUEDA DE PERSONA DESAPARECIDA

JOSE ROBERTO GAYTAN PEREZ
Folio Único de Identificación
FI26-1661079E3-A363-4A39-9599-EE9E598C243E

Edad al momento de la desaparición: 49 **Edad Actual:** 49
Lugar de nacimiento: TAMAULIPAS
Sexo: HOMBRE **Genero:** MASCULINO
Nacionalidad: MEXICANA **¿Habla español?:** SI
Idioma o lengua indígena: SIN DATO **Discapacidad:** SI
Fecha de hechos: 24/04/2026 **Fecha de percato:** 24/04/2026
Lugar de los hechos: TAMAULIPAS MIGUEL ALEMÁN

DATOS

Características físicas:	complexion: mediana, cara: ovalado, color de la piel: moreno, cabello: castaño claro corto liso, ojos: negros medianos, boca: mediana, labios: delgados
Señas particulares:	tiene un tatuaje en su cuello con el nombre nereyda
Prendas de vestir:	SIN DATO
Autoridades Competentes:	Autoridad que ingresó el reporte: FISCALÍA GENERAL DE JUSTICIA DEL ESTADO DE TAMAULIPAS.
Carpeta de investigación:	FGJT/FEIDDFP/REY/UE1/00153/2026

La información que se visualiza de la persona desaparecida o no localizada, es recibida e integrada por las autoridades de la Federación y de las Entidades Federativas competentes, por lo que cualquier información que se visualice, puede ser con la autoridad de origen.

Si tienes información que ayude a la localización de alguna Persona Desaparecida o No Localizada, comunicate desde México al número telefónico 800 028 7783 o WhatsApp 55 1309 9024 y proporciona toda la información que tengas.

Gobierno de México | Gobernación | CNB Comisión Nacional de Búsqueda

ALERTA NACIONAL

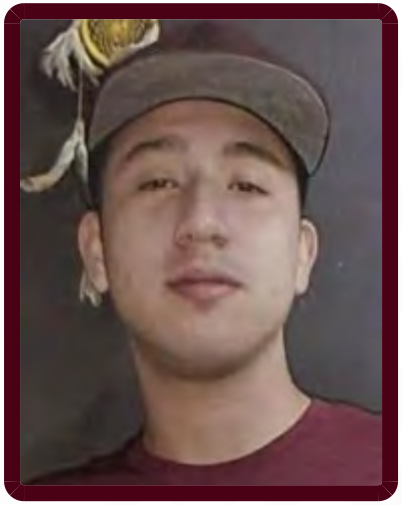

FICHA DE BÚSQUEDA DE PERSONA DESAPARECIDA

JOSUE JESUS MERAZ MARTINEZ
Folio Único de Identificación
FI26-1ED3D43FC-8D33-463A-A47C-2FA22E288EDA

Edad al momento de la desaparición: 26 **Edad Actual:** 26
Lugar de nacimiento: SINALOA
Sexo: HOMBRE **Genero:** MASCULINO
Nacionalidad: MEXICANA **¿Habla español?:** SI
Idioma o lengua indígena: SIN DATO **Discapacidad:** NO
Fecha de hechos: 23/04/2026 **Fecha de percato:** 23/04/2026
Lugar de los hechos: SINALOA CULIACÁN

DATOS

Características físicas:	complexion: delgada, cara: ovalado, color de la piel: blanco, cabello: negro corto liso, ojos: cafés pequeños, nariz: alomada, boca: mediana, labios: gruesos, estatura: 190cm, peso: 80kg
Señas particulares:	cicatriz en la parte trasera de la cabeza de aproximadamente 5 cms
Prendas de vestir:	SIN DATO
Autoridades Competentes:	Autoridad que ingresó el reporte: COMISIÓN ESTATAL DE BÚSQUEDA DE PERSONAS EN EL ESTADO DE SINALOA.
Carpeta de investigación:	CLN/FEDFP/4956/2026/CI

La información que se visualiza de la persona desaparecida o no localizada, es recibida e integrada por las autoridades de la Federación y de las Entidades Federativas competentes, por lo que cualquier información que se visualice, puede ser con la autoridad de origen.

Si tienes información que ayude a la localización de alguna Persona Desaparecida o No Localizada, comunicate desde México al número telefónico 800 028 7783 o WhatsApp 55 1309 9024 y proporciona toda la información que tengas.

ALERTA NACIONAL

Gobierno de México | Gobernación | CNB Comisión Nacional de Búsqueda

ALERTA NACIONAL

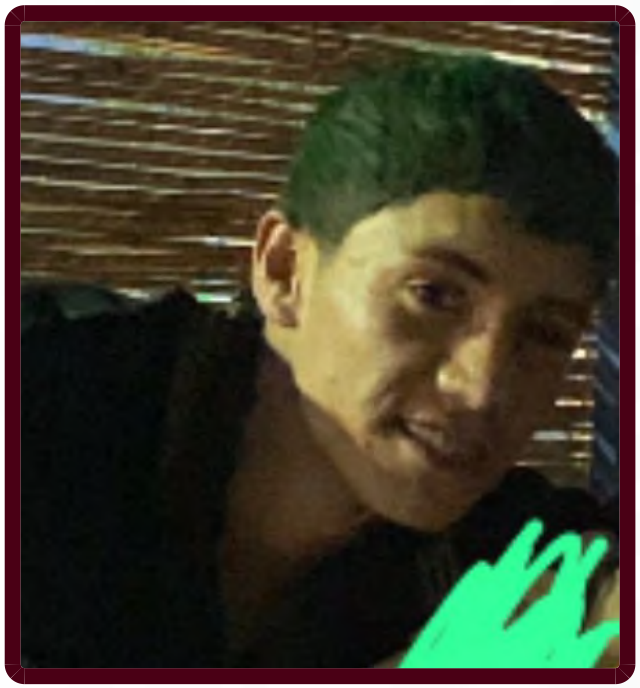

FICHA DE BÚSQUEDA DE PERSONA DESAPARECIDA

JOVANY JAVIER ROSAS PEÑUELAS
Folio Único de Identificación
FI26-1994E25ED-50F5-4B3F-B454-988E76A4C9F8

Edad al momento de la desaparición: 26 **Edad Actual:** 26
Lugar de nacimiento: SONORA
Sexo: HOMBRE **Genero:** MASCULINO
Nacionalidad: MEXICANA **¿Habla español?:** SI
Idioma o lengua indígena: SIN DATO **Discapacidad:** NO
Fecha de hechos: 10/05/2026 **Fecha de percato:** 11/05/2026
Lugar de los hechos: SONORA HERMOSILLO

DATOS	
Características físicas:	, cara: ovalado, color de la piel: moreno, cabello: negro corto ondulado, ojos: cafés medianos, nariz: alomada, boca: pequeña, labios: delgados
Señas particulares:	cuenta con un tatuaje de una rosa,ade unas cartas
Prendas de vestir:	SIN DATO
Autoridades Competentes:	Autoridad que ingresó el reporte: PORTAL.
Carpeta de investigación:	SIN DATO

La información que se visualiza de la persona desaparecida o no localizada, es recibida e integrada por las autoridades de la Federación y de las Entidades Federativas competentes, por lo que cualquier información que se visualice, puede ser con la autoridad de origen.

Si tienes información que ayude a la localización de alguna Persona Desaparecida o No Localizada, comunicate desde México al número telefónico 800 028 7783 o WhatsApp 55 1309 9024 y proporciona toda la información que tengas.

ALERTA NACIONAL

Gobierno de México | Gobernación | CNB Comisión Nacional de Búsqueda

ALERTA NACIONAL



FICHA DE BÚSQUEDA DE PERSONA DESAPARECIDA

MARGARITA ALAMILLA HERNANDEZ
Folio Único de Identificación
FI26-1BEC4C86B-D226-4F0A-BDB7-35BB5C55EC37

Edad al momento de la desaparición: 38 **Edad Actual:** 38
Lugar de nacimiento: MORELOS
Sexo: MUJER **Genero:** FEMENINO
Nacionalidad: MEXICANA **¿Habla español?:** SI
Idioma o lengua indígena: SIN DATO **Discapacidad:** SI
Fecha de hechos: 11/05/2026 **Fecha de percato:** 11/05/2026
Lugar de los hechos: MORELOS CUERNAVACA

DATOS

Características físicas:	complexion: mediana, cara: redondo, color de la piel: moreno, cabello: tinturado mediano liso, ojos: negros medianos, nariz: recta, boca: grande, labios: gruesos, estatura: 160cm, peso: 45kg
Señas particulares:	cicatriz en el brazo derecho por quemadura
Prendas de vestir:	SIN DATO
Autoridades Competentes:	Autoridad que ingresó el reporte: FISCALÍA GENERAL DEL ESTADO DE MORELOS.
Carpeta de investigación:	FEDFPM/77/2026

La información que se visualiza de la persona desaparecida o no localizada, es recibida e integrada por las autoridades de la Federación y de las Entidades Federativas competentes, por lo que cualquier información que se visualice, puede ser con la autoridad de origen.

Si tienes información que ayude a la localización de alguna Persona Desaparecida o No Localizada, comunicate desde México al número telefónico 800 028 7783 o WhatsApp 55 1309 9024 y proporciona toda la información que tengas.

ALERTA NACIONAL

Gobierno de México | Gobernación | CNB Comisión Nacional de Búsqueda

ALERTA NACIONAL



FICHA DE BÚSQUEDA DE PERSONA DESAPARECIDA

MARIA ESMERALDA GODINEZ RODRIGUEZ
Folio Único de Identificación
FI26-148523314-EB33-40E2-85C3-96C0556CC6B4

Edad al momento de la desaparición: 17 **Edad Actual:** 17
Lugar de nacimiento: TAMAULIPAS
Sexo: MUJER **Genero:** FEMENINO
Nacionalidad: MEXICANA **¿Habla español?:** SI
Idioma o lengua indígena: SIN DATO **Discapacidad:** NO
Fecha de hechos: 12/05/2026 **Fecha de percato:** 12/05/2026
Lugar de los hechos: TAMAULIPAS REYNOSA

DATOS

Características físicas:	complexion: delgada, cara: ovalado, color de la piel: moreno, cabello: negro largo liso, ojos: cafés medianos, nariz: alomada, boca: mediana, labios: medianos, estatura: 150cm, peso: 55kg
Señas particulares:	NINGUNA
Prendas de vestir:	SIN DATO
Autoridades Competentes:	Autoridad que ingresó el reporte: FISCALÍA GENERAL DE JUSTICIA DEL ESTADO DE TAMAULIPAS.
Carpeta de investigación:	FGJT/FEIDDFP/REY/UE1/00152/2026

La información que se visualiza de la persona desaparecida o no localizada, es recibida e integrada por las autoridades de la Federación y de las Entidades Federativas competentes, por lo que cualquier información que se visualice, puede ser con la autoridad de origen.

Si tienes información que ayude a la localización de alguna Persona Desaparecida o No Localizada, comunicate desde México al número telefónico 800 028 7783 o WhatsApp 55 1309 9024 y proporciona toda la información que tengas.

ALERTA NACIONAL

Gobierno de México | Gobernación | CNB Comisión Nacional de Búsqueda

ALERTA NACIONAL



ALERTA NACIONAL

FICHA DE BÚSQUEDA DE PERSONA DESAPARECIDA

MIGUEL ANGEL HERNANDEZ NAVARRO
Folio Único de Identificación
FI26-1CD0B5A75-E952-41D9-BD95-15EDF466F069

Edad al momento de la desaparición: 47 **Edad Actual:** 47
Lugar de nacimiento: MICHOACAN
Sexo: HOMBRE **Genero:** MASCULINO
Nacionalidad: MEXICANA **¿Habla español?:** SI
Idioma o lengua indígena: SIN DATO **Discapacidad:** NO
Fecha de hechos: 30/04/2026 **Fecha de percato:** 30/04/2026
Lugar de los hechos: MICHOACAN ZITÁCUARO

DATOS

Características físicas:	complexion: mediana, cara: ovalado, color de la piel: moreno, cabello: negro corto liso, ojos: cafés grandes, boca: mediana, labios: gruesos, estatura: 165cm, peso: 72kg
Señas particulares:	cicatriz en mano izquierda
Prendas de vestir:	pantalón color: azul, playera color: azul
Autoridades Competentes:	Autoridad que ingresó el reporte: FISCALÍA GENERAL DEL ESTADO DE MICHOACÁN.
Carpeta de investigación:	FRZI/19309/2026

La información que se visualiza de la persona desaparecida o no localizada, es recibida e integrada por las autoridades de la Federación y de las Entidades Federativas competentes, por lo que cualquier información que se visualice, puede ser con la autoridad de origen.

Si tienes información que ayude a la localización de alguna Persona Desaparecida o No Localizada, comunicate desde México al número telefónico 800 028 7783 o WhatsApp 55 1309 9024 y proporciona toda la información que tengas.

Gobierno de México | Gobernación | CNB Comisión Nacional de Búsqueda

ALERTA NACIONAL



ALERTA NACIONAL

FICHA DE BÚSQUEDA DE PERSONA DESAPARECIDA

MIGUEL ANGEL ORTEGA HERNANDEZ
Folio Único de Identificación
FI26-1213270B1-74AA-4C5C-A5BB-0206F730575A

Edad al momento de la desaparición: 18 **Edad Actual:** 18
Lugar de nacimiento: SINALOA
Sexo: HOMBRE **Genero:** MASCULINO **Nombre Social:** SIN PSEUDOMINIO
Nacionalidad: MEXICANA **¿Habla español?:** SI
Idioma o lengua indígena: SIN DATO **Discapacidad:** NO
Fecha de hechos: 19/04/2026 **Fecha de percato:** 06/05/2026
Lugar de los hechos: SINALOA MAZATLÁN

DATOS

Características físicas:	complexion: delgada, cara: ovalado, color de la piel: moreno, cabello: negro corto liso, ojos: negros grandes, nariz: recta, boca: grande, labios: delgados, estatura: 168cm, peso: 57kg
Señas particulares:	lunar ubicado en la espalda del lado derecho.
Prendas de vestir:	SIN DATO
Autoridades Competentes:	Autoridad que ingresó el reporte: COMISIÓN ESTATAL DE BÚSQUEDA DE PERSONAS EN EL ESTADO DE SINALOA.
Carpeta de investigación:	MAZTL/FEDFP/004212/2026/CI

La información que se visualiza de la persona desaparecida o no localizada, es recibida e integrada por las autoridades de la Federación y de las Entidades Federativas competentes, por lo que cualquier información que se visualice, puede ser con la autoridad de origen.

Si tienes información que ayude a la localización de alguna Persona Desaparecida o No Localizada, comunicate desde México al número telefónico 800 028 7783 o WhatsApp 55 1309 9024 y proporciona toda la información que tengas.

Gobierno de México | Gobernación | CNB Comisión Nacional de Búsqueda

ALERTA NACIONAL

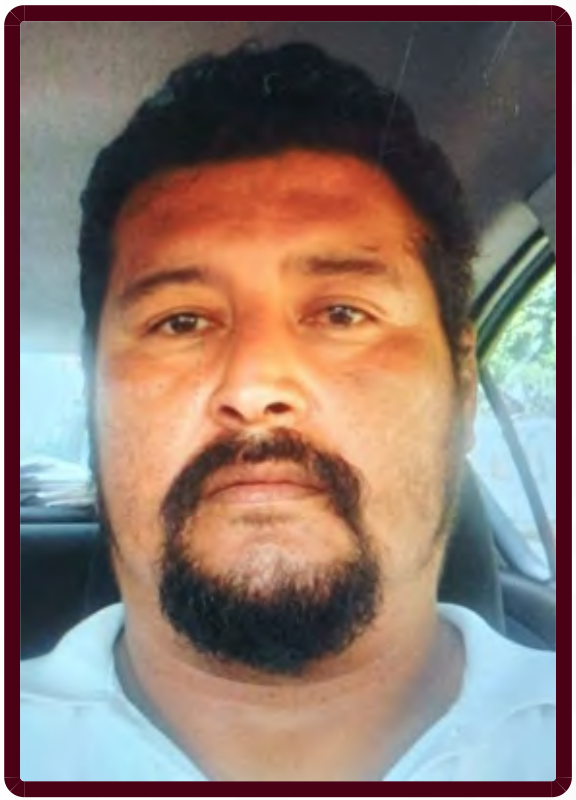

ALERTA NACIONAL

FICHA DE BÚSQUEDA DE PERSONA DESAPARECIDA

MIGUEL ARIAS YEDRA
Folio Único de Identificación
FI26-110511F77-5B00-4F91-ABA8-C97D44B77A42

Edad al momento de la desaparición: 45 **Edad Actual:** 45
Lugar de nacimiento: TABASCO
Sexo: HOMBRE **Genero:** MASCULINO
Nacionalidad: MEXICANA **¿Habla español?:** SI
Idioma o lengua indígena: SIN DATO **Discapacidad:** NO
Fecha de hechos: 21/02/2026 **Fecha de percato:** 21/02/2026
Lugar de los hechos: TABASCO CÁRDENAS

DATOS

Características físicas:	complexion: robusta, cara: ovalado, color de la piel: trigueño, cabello: negro corto ondulado, nariz: recta, boca: mediana, labios: gruesos, estatura: 175cm, peso: 90kg
Señas particulares:	mancha negra en su pomulo izquierdo
Prendas de vestir:	SIN DATO
Autoridades Competentes:	Autoridad que ingresó el reporte: COMISIÓN ESTATAL DE BÚSQUEDA DE PERSONAS EN EL ESTADO DE TABASCO.
Carpeta de investigación:	CI-FEIDDP-BP-36/2026

La información que se visualiza de la persona desaparecida o no localizada, es recibida e integrada por las autoridades de la Federación y de las Entidades Federativas competentes, por lo que cualquier información que se visualice, puede ser con la autoridad de origen.

Si tienes información que ayude a la localización de alguna Persona Desaparecida o No Localizada, comunicate desde México al número telefónico 800 028 7783 o WhatsApp 55 1309 9024 y proporciona toda la información que tengas.

Gobierno de México | Gobernación | CNB Comisión Nacional de Búsqueda

ALERTA NACIONAL



FICHA DE BÚSQUEDA DE PERSONA DESAPARECIDA

NARCISO ELIEL BARBIAUX MENDOZA
Folio Único de Identificación
FI26-1F1E9F3F1-8D56-48E2-857C-39207BC8CE12

Edad al momento de la desaparición: 14 **Edad Actual:** 14
Lugar de nacimiento: ESTADO DE MEXICO
Sexo: HOMBRE **Genero:** MASCULINO
Nacionalidad: MEXICANA **¿Habla español?:** SIN DATO
Idioma o lengua indígena: SIN DATO **Discapacidad:** NO
Fecha de hechos: 08/04/2026 **Fecha de percato:** 15/04/2026
Lugar de los hechos: ESTADO DE MEXICO CHALCO

DATOS	
Características físicas:	complexion: delgada, cara: ovalado, color de la piel: blanco, cabello: castaño oscuro corto liso, ojos: cafés pequeños, nariz: recta, boca: grande, labios: gruesos, estatura: 171cm, peso: 78kg
Señas particulares:	de 2 ml aprox. en la punta de la nariz
Prendas de vestir:	SIN DATO
Autoridades Competentes:	Autoridad que ingresó el reporte: COMISIÓN DE BÚSQUEDA DE PERSONAS DEL ESTADO DE MÉXICO.
Carpeta de investigación:	

La información que se visualiza de la persona desaparecida o no localizada, es recibida e integrada por las autoridades de la Federación y de las Entidades Federativas competentes, por lo que cualquier información que se visualice, puede ser con la autoridad de origen.

Si tienes información que ayude a la localización de alguna Persona Desaparecida o No Localizada, comunicate desde México al número telefónico 800 028 7783 o WhatsApp 55 1309 9024 y proporciona toda la información que tengas.

ALERTA NACIONAL

Gobierno de México | Gobernación | CNB Comisión Nacional de Búsqueda

ALERTA NACIONAL



FICHA DE BÚSQUEDA DE PERSONA DESAPARECIDA

PEDRO VAZQUEZ LARA
Folio Único de Identificación
FI26-1E99C8624-3A78-4186-BAA7-3AA51FB790B5

Edad al momento de la desaparición: 56 **Edad Actual:** 56
Lugar de nacimiento: VERACRUZ
Sexo: HOMBRE **Genero:** MASCULINO
Nacionalidad: MEXICANA **¿Habla español?:** SIN DATO
Idioma o lengua indígena: SIN DATO **Discapacidad:** NO
Fecha de hechos: 08/05/2026 **Fecha de percato:** 08/05/2026
Lugar de los hechos: VERACRUZ MANLIO FABIO ALTAMIRANO

DATOS	
Características físicas:	complexion: robusta, cara: ovalado, color de la piel: trigueño, cabello: castaño oscuro corto crespo, ojos: cafés medianos, nariz: achatada, boca: pequeña, labios: delgados, estatura: 170cm, peso: 95kg
Señas particulares:	cicatriz en la espalda de lado izquierdo
Prendas de vestir:	bermuda color: azul/rojo, playera color: blanco, tenis color: negro
Autoridades Competentes:	Autoridad que ingresó el reporte: COMISIÓN ESTATAL DE BÚSQUEDA DE PERSONAS EN EL ESTADO DE VERACRUZ.
Carpeta de investigación:	VER/FIM/FEADPD/099/2026

La información que se visualiza de la persona desaparecida o no localizada, es recibida e integrada por las autoridades de la Federación y de las Entidades Federativas competentes, por lo que cualquier información que se visualice, puede ser con la autoridad de origen.

Si tienes información que ayude a la localización de alguna Persona Desaparecida o No Localizada, comunicate desde México al número telefónico 800 028 7783 o WhatsApp 55 1309 9024 y proporciona toda la información que tengas.

ALERTA NACIONAL

ALERTA NACIONAL

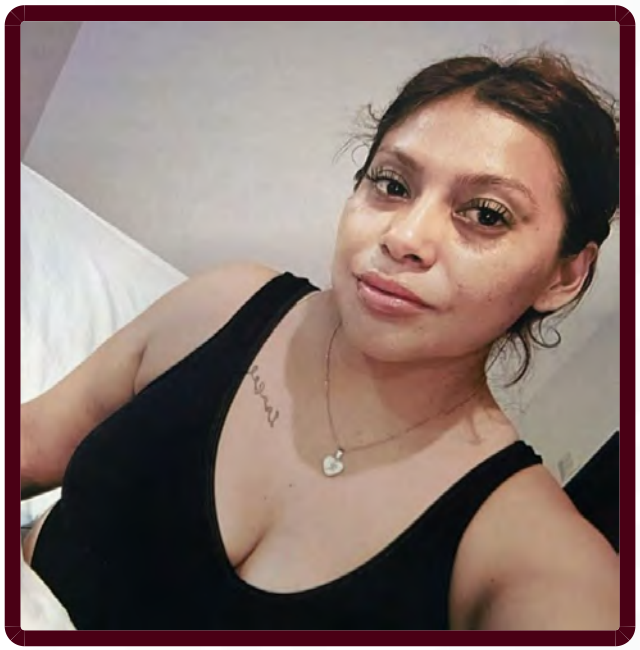

FICHA DE BÚSQUEDA DE PERSONA DESAPARECIDA

REYNA ISABEL CARDENAS MORALES
Folio Único de Identificación
FI26-1B7DCDAC2-3082-4021-8F6E-E56C8C3E7B72

Edad al momento de la desaparición: 27 **Edad Actual:** 27
Lugar de nacimiento: SINALOA
Sexo: MUJER **Genero:** FEMENINO
Nacionalidad: MEXICANA **¿Habla español?:** SI
Idioma o lengua indígena: SIN DATO **Discapacidad:** NO
Fecha de hechos: 23/04/2026 **Fecha de percato:** 23/04/2026
Lugar de los hechos: SINALOA CULIACÁN

DATOS	
Características físicas:	complexion: mediana, cara: ovalado, color de la piel: moreno, cabello: negro corto liso, ojos: cafés medianos, nariz: achatada, boca: pequeña, labios: medianos, estatura: 158cm, peso: 68kg
Señas particulares:	de lado del pecho derecho isabel en letras cursivas y una flor, en medio de sus pechos una flecha, en medio de la espalda un mundo y la frase sola contra el mundo, del lado derecho del cuello una nota musical y en uno de sus antebrazos una pluma de colores
Prendas de vestir:	camisa color: azul rey
Autoridades Competentes:	Autoridad que ingresó el reporte: FISCALÍA GENERAL DEL ESTADO DE SINALOA.
Carpeta de investigación:	CLN/FEDFP/4956/2026

La información que se visualiza de la persona desaparecida o no localizada, es recibida e integrada por las autoridades de la Federación y de las Entidades Federativas competentes, por lo que cualquier información que se visualice, puede ser con la autoridad de origen.

Si tienes información que ayude a la localización de alguna Persona Desaparecida o No Localizada, comunicate desde México al número telefónico 800 028 7783 o WhatsApp 55 1309 9024 y proporciona toda la información que tengas.

ALERTA NACIONAL



FICHA DE BÚSQUEDA DE PERSONA DESAPARECIDA

SAYURI CARELI TRENADO PEREZ
Folio Único de Identificación
FI26-195D90425-8762-434E-8085-657FB7D9FEDA

Edad al momento de la desaparición: 16 **Edad Actual:** 16
Lugar de nacimiento: QUERETARO
Sexo: MUJER **Genero:** FEMENINO **Nombre Social:** SIN INFORMACION SIN INFORMACION SIN INFORMACION
Nacionalidad: MEXICANA **¿Habla español?:** SI
Idioma o lengua indígena: SIN DATO **Discapacidad:** NO
Fecha de hechos: 07/05/2026 **Fecha de percato:** 11/05/2026
Lugar de los hechos: QUERETARO SAN JUAN DEL RÍO

DATOS

Características físicas:	complexion: delgada, cara: ovalado, color de la piel: moreno, cabello: castaño claro mediano liso, ojos: cafés medianos, nariz: achatada, boca: pequeña, labios: medianos, estatura: 168cm, peso: 68kg
Señas particulares:	cicatriz en la rodilla izquierda de quemadura
Prendas de vestir:	pants color: negro, sueter color: negro, tenis color: blanco
Autoridades Competentes:	Autoridad que ingresó el reporte: FISCALÍA GENERAL DEL ESTADO QUERÉTARO.
Carpeta de investigación:	CI/SJR/3490/2026

La información que se visualiza de la persona desaparecida o no localizada, es recibida e integrada por las autoridades de la Federación y de las Entidades Federativas competentes, por lo que cualquier información que se visualice, puede ser con la autoridad de origen.

Si tienes información que ayude a la localización de alguna Persona Desaparecida o No Localizada, comunicate desde México al número telefónico 800 028 7783 o WhatsApp 55 1309 9024 y proporciona toda la información que tengas.

Gobierno de México | Gobernación | CNB Comisión Nacional de Búsqueda

ALERTA NACIONAL



ALERTA NACIONAL

FICHA DE BÚSQUEDA DE PERSONA DESAPARECIDA

YURIEL PAREDES LOPEZ
Folio Único de Identificación
FI26-1618A33CE-3CB7-484A-8595-8AB24A29EEBD

Edad al momento de la desaparición: 18 **Edad Actual:** 18
Lugar de nacimiento: ZACATECAS
Sexo: HOMBRE **Genero:** MASCULINO
Nacionalidad: MEXICANA **¿Habla español?:** SI
Idioma o lengua indígena: SIN DATO **Discapacidad:** NO
Fecha de hechos: 15/05/2026 **Fecha de percato:** 15/05/2026
Lugar de los hechos: ZACATECAS PINOS

DATOS	
Características físicas:	complexion: delgada, color de la piel: moreno, ojos: negros grandes, boca: grande, labios: gruesos, estatura: 180cm, peso: 65kg
Señas particulares:	lunar en pomulo izquierdo
Prendas de vestir:	SIN DATO
Autoridades Competentes:	Autoridad que ingresó el reporte: FISCALÍA GENERAL DE JUSTICIA DEL ESTADO DE ZACATECAS.
Carpeta de investigación:	FGJEZ/FEDFPDCP-ZAC/4748/2026-5

La información que se visualiza de la persona desaparecida o no localizada, es recibida e integrada por las autoridades de la Federación y de las Entidades Federativas competentes, por lo que cualquier información que se visualice, puede ser con la autoridad de origen.

Si tienes información que ayude a la localización de alguna Persona Desaparecida o No Localizada, comunicate desde México al número telefónico 800 028 7783 o WhatsApp 55 1309 9024 y proporciona toda la información que tengas.

Gobierno de México | Gobernación | CNB Comisión Nacional de Búsqueda

ALERTA NACIONAL

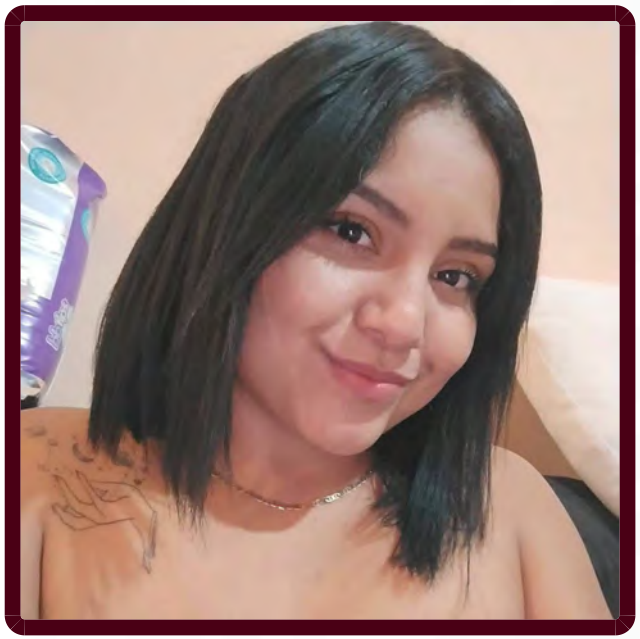

FICHA DE BÚSQUEDA DE PERSONA DESAPARECIDA

ALEJANDRA CRUZ RAMOS
Folio Único de Identificación
FI26-15C66D210-CB2F-4CA0-8808-0709374103F9

Edad al momento de la desaparición: 27 **Edad Actual:** 27
Lugar de nacimiento: VERACRUZ
Sexo: MUJER **Genero:** FEMENINO
Nacionalidad: MEXICANA **¿Habla español?:** SI
Idioma o lengua indígena: SIN DATO **Discapacidad:** NO
Fecha de hechos: 14/05/2026 **Fecha de percato:** 14/05/2026
Lugar de los hechos: VERACRUZ MINATITLÁN

DATOS	
Características físicas:	complexion: robusta, cara: redondo, color de la piel: moreno, cabello: negro largo liso, ojos: cafés pequeños, nariz: achatada, boca: pequeña, labios: delgados, estatura: 150cm, peso: 60kg
Señas particulares:	lunar en formna de punto de color negro a un costado de la aleta nasal izquierda
Prendas de vestir:	SIN DATO
Autoridades Competentes:	Autoridad que ingresó el reporte: FISCALÍA GENERAL DEL ESTADO DE VERACRUZ DE IGNACIO DE LA LLAVE.
Carpeta de investigación:	CTZ/FIM/FEADPD/83/2026

La información que se visualiza de la persona desaparecida o no localizada, es recibida e integrada por las autoridades de la Federación y de las Entidades Federativas competentes, por lo que cualquier información que se visualice, puede ser con la autoridad de origen.

Si tienes información que ayude a la localización de alguna Persona Desaparecida o No Localizada, comunicate desde México al número telefónico 800 028 7783 o WhatsApp 55 1309 9024 y proporciona toda la información que tengas.

ALERTA NACIONAL

Gobierno de México | Gobernación | CNB Comisión Nacional de Búsqueda

ALERTA NACIONAL

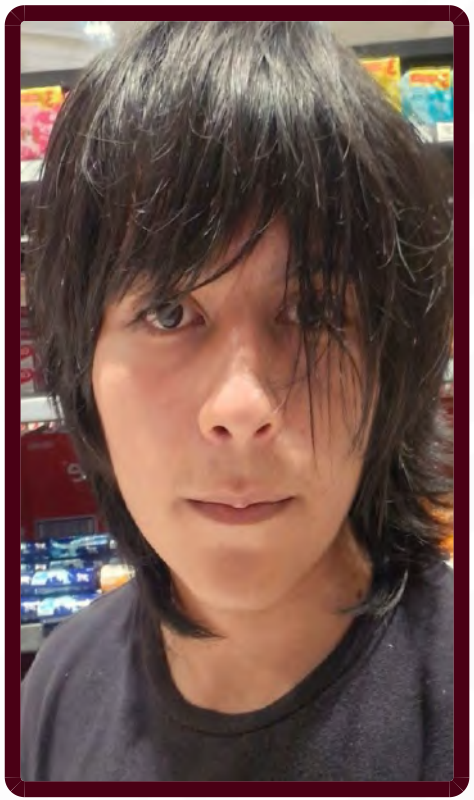

ALERTA NACIONAL

FICHA DE BÚSQUEDA DE PERSONA DESAPARECIDA

BRIAN ALEXANDER AVENDAÑO CRUZ
Folio Único de Identificación
FI26-1AC16958F-1911-4A72-AD5B-447B9A28E3B9

Edad al momento de la desaparición: 16 **Edad Actual:** 16
Lugar de nacimiento: VERACRUZ
Sexo: HOMBRE **Genero:** MASCULINO
Nacionalidad: MEXICANA **¿Habla español?:** SI
Idioma o lengua indígena: SIN DATO **Discapacidad:** NO
Fecha de hechos: 16/05/2026 **Fecha de percato:** 16/05/2026
Lugar de los hechos: VERACRUZ MINATITLÁN

DATOS

Características físicas:	complexion: delgada, cara: ovalado, color de la piel: moreno, cabello: negro largo crespo, ojos: cafés medianos, nariz: recta, boca: mediana, labios: medianos, estatura: 170cm, peso: 65kg
Señas particulares:	lunar en el cuello parte izquierda
Prendas de vestir:	SIN DATO
Autoridades Competentes:	Autoridad que ingresó el reporte: FISCALÍA GENERAL DEL ESTADO DE VERACRUZ DE IGNACIO DE LA LLAVE.
Carpeta de investigación:	CTZ/FIM/FEADPD/82/2026

La información que se visualiza de la persona desaparecida o no localizada, es recibida e integrada por las autoridades de la Federación y de las Entidades Federativas competentes, por lo que cualquier información que se visualice, puede ser con la autoridad de origen.

Si tienes información que ayude a la localización de alguna Persona Desaparecida o No Localizada, comunicate desde México al número telefónico 800 028 7783 o WhatsApp 55 1309 9024 y proporciona toda la información que tengas.

Gobierno de México | Gobernación | CNB Comisión Nacional de Búsqueda

ALERTA NACIONAL



ALERTA NACIONAL

FICHA DE BÚSQUEDA DE PERSONA DESAPARECIDA

CLAUDIA JANET MILANES DE LA TORRE
Folio Único de Identificación
FI26-1F143F601-0026-4421-89A0-9FB4A575550D

Edad al momento de la desaparición: 16 **Edad Actual:** 16
Lugar de nacimiento: JALISCO
Sexo: MUJER **Genero:** FEMENINO
Nacionalidad: MEXICANA **¿Habla español?:** SI
Idioma o lengua indígena: SIN DATO **Discapacidad:** NO
Fecha de hechos: 08/05/2026 **Fecha de percato:** 08/05/2026
Lugar de los hechos: JALISCO TLAQUEPAQUE

DATOS

Características físicas:	complexion: robusta, cara: redondo, color de la piel: blanco, cabello: negro largo liso, ojos: cafés medianos, nariz: achatada, boca: mediana, labios: medianos, estatura: 155cm, peso: 70kg
Señas particulares:	cicatriz en la espalda
Prendas de vestir:	camisa color: rojo, shorts, tenis color: blanco
Autoridades Competentes:	Autoridad que ingresó el reporte: FISCALÍA GENERAL DEL ESTADO DE JALISCO.
Carpeta de investigación:	28810/2026

La información que se visualiza de la persona desaparecida o no localizada, es recibida e integrada por las autoridades de la Federación y de las Entidades Federativas competentes, por lo que cualquier información que se visualice, puede ser con la autoridad de origen.

Si tienes información que ayude a la localización de alguna Persona Desaparecida o No Localizada, comunicate desde México al número telefónico 800 028 7783 o WhatsApp 55 1309 9024 y proporciona toda la información que tengas.

ALERTA NACIONAL



FICHA DE BÚSQUEDA DE PERSONA DESAPARECIDA

GENARO HERNANDEZ ROMERO
Folio Único de Identificación
FI26-1EAA20FC3-51C3-4F55-A124-B9CAB222FBAE

Edad al momento de la desaparición: 22 **Edad Actual:** 25
Lugar de nacimiento: ESTADO DE MEXICO
Sexo: HOMBRE **Genero:** MASCULINO
Nacionalidad: MEXICANA **¿Habla español?:** SIN DATO
Idioma o lengua indígena: SIN DATO **Discapacidad:** NO
Fecha de hechos: 15/09/2023 **Fecha de percato:** 15/09/2023
Lugar de los hechos: ESTADO DE MEXICO TOLUCA

DATOS	
Características físicas:	complexion: robusta, cara: ovalado, color de la piel: trigueño, cabello: negro corto ondulado, ojos: negros pequeños, nariz: recta, boca: pequeña, labios: gruesos, estatura: 170cm, peso: 65kg
Señas particulares:	1 tatuaje en mano izquierda de una figura de venado entre los dedos, 1 tatuaje en brazo izquierdo de una aguila y abajo un simpson de la caricatura, 1 tatuaje en brazo derecho de un tigre, 1 tatuaje de letras cursivas en brazo derecho, 1 tipo chipote abultado en la frente derivado de una caida, 1 lunar en el labio inferior de lado izquierdo, 1 lunar en labio superior de lado derecho
Prendas de vestir:	pantalón color: negro, playera color: blanco/negro, sudadera color: negro, tenis color: negro
Autoridades Competentes:	Autoridad que ingresó el reporte: COMISIÓN DE BÚSQUEDA DE PERSONAS DEL ESTADO DE MÉXICO.
Carpeta de investigación:	COBUPEM/RRD/04675/2023

La información que se visualiza de la persona desaparecida o no localizada, es recibida e integrada por las autoridades de la Federación y de las Entidades Federativas competentes, por lo que cualquier información que se visualice, puede ser con la autoridad de origen.

Si tienes información que ayude a la localización de alguna Persona Desaparecida o No Localizada, comunicate desde México al número telefónico 800 028 7783 o WhatsApp 55 1309 9024 y proporciona toda la información que tengas.

Gobierno de México | Gobernación | CNB Comisión Nacional de Búsqueda

ALERTA NACIONAL



ALERTA NACIONAL

FICHA DE BÚSQUEDA DE PERSONA DESAPARECIDA

GERARDO RODRIGUEZ ARROYO
Folio Único de Identificación
FI26-10C79BC74-47F3-4B7B-AE99-BFFC2AAF93B1

Edad al momento de la desaparición: 35 **Edad Actual:** 35
Lugar de nacimiento: CHIAPAS
Sexo: HOMBRE **Genero:** MASCULINO
Nacionalidad: MEXICANA **¿Habla español?:** SI
Idioma o lengua indígena: SIN DATO **Discapacidad:** NO
Fecha de hechos: 07/04/2026 **Fecha de percato:** 07/04/2026
Lugar de los hechos: CHIAPAS TUXTLA GUTIÉRREZ

DATOS

Características físicas:	complexion: delgada, cara: ovalado, color de la piel: moreno, cabello: negro corto liso, ojos: negros medianos, nariz: achatada, boca: mediana, labios: gruesos, estatura: 168cm, peso: 75kg
Señas particulares:	cicatriz en el lado derecho de la cabeza, cicatriz en el brazo izquierdo.
Prendas de vestir:	SIN DATO
Autoridades Competentes:	Autoridad que ingresó el reporte: FISCALÍA GENERAL DEL ESTADO DE CHIAPAS.
Carpeta de investigación:	0097-054-0516-2026

La información que se visualiza de la persona desaparecida o no localizada, es recibida e integrada por las autoridades de la Federación y de las Entidades Federativas competentes, por lo que cualquier información que se visualice, puede ser con la autoridad de origen.

Si tienes información que ayude a la localización de alguna Persona Desaparecida o No Localizada, comunicate desde México al número telefónico 800 028 7783 o WhatsApp 55 1309 9024 y proporciona toda la información que tengas.

Gobierno de México | Gobernación | CNB Comisión Nacional de Búsqueda

ALERTA NACIONAL



ALERTA NACIONAL

FICHA DE BÚSQUEDA DE PERSONA DESAPARECIDA

JORGE LUIS PADRON SANCHEZ
Folio Único de Identificación
FI26-196F56BBE-0326-4398-89E6-04D1F32477C9

Edad al momento de la desaparición: 33 **Edad Actual:** 33
Lugar de nacimiento: TAMAULIPAS
Sexo: HOMBRE **Genero:** MASCULINO
Nacionalidad: MEXICANA **¿Habla español?:** SI
Idioma o lengua indígena: SIN DATO **Discapacidad:** NO
Fecha de hechos: 11/05/2026 **Fecha de percato:** 11/05/2026
Lugar de los hechos: TAMAULIPAS MATAMOROS

DATOS

Características físicas:	complexion: robusta, cara: ovalado, color de la piel: trigueño, ojos: cafés pequeños, nariz: recta, boca: mediana, labios: delgados, estatura: 160cm, peso: 70kg
Señas particulares:	tatuaje en su espalda de un dragon, tatuaje de letras chinas en sus costillas , tatuaje en su pecho con el nombre de michell , tatuaje en su muñeca se desconoce forma , piercing en su lengua , cicatriz bajo su labio lado derecho.
Prendas de vestir:	pantalón color: azul, playera color: cafe, tenis color: negro
Autoridades Competentes:	Autoridad que ingresó el reporte: FISCALÍA GENERAL DE JUSTICIA DEL ESTADO DE TAMAULIPAS.
Carpeta de investigación:	FGJT/FEIDDFP/MAT/UE1/00092/2026

La información que se visualiza de la persona desaparecida o no localizada, es recibida e integrada por las autoridades de la Federación y de las Entidades Federativas competentes, por lo que cualquier información que se visualice, puede ser con la autoridad de origen.

Si tienes información que ayude a la localización de alguna Persona Desaparecida o No Localizada, comunicate desde México al número telefónico 800 028 7783 o WhatsApp 55 1309 9024 y proporciona toda la información que tengas.

Gobierno de México | Gobernación | CNB Comisión Nacional de Búsqueda

ALERTA NACIONAL



FICHA DE BÚSQUEDA DE PERSONA DESAPARECIDA

JOSE LUIS GASTELUM RAMOS
Folio Único de Identificación
FI26-13FDE2EFD-0AD0-40EF-A5B8-87EBB285E5A6

Edad al momento de la desaparición: 21 **Edad Actual:** 21
Lugar de nacimiento: BAJA CALIFORNIA
Sexo: HOMBRE **Genero:** MASCULINO
Nacionalidad: MEXICANA **¿Habla español?:** SI
Idioma o lengua indígena: SIN DATO **Discapacidad:** NO
Fecha de hechos: 24/03/2026 **Fecha de percato:** 26/03/2026
Lugar de los hechos: BAJA CALIFORNIA TIJUANA

DATOS

Características físicas:	complexion: delgada, cara: ovalado, color de la piel: moreno, ojos: cafés pequeños, nariz: recta, boca: mediana, labios: medianos, estatura: 170cm, peso: 50kg
Señas particulares:	una baraja y unas iniciales en el brazo izquierdo
Prendas de vestir:	pantalón color: azul
Autoridades Competentes:	Autoridad que ingresó el reporte: FISCALÍA GENERAL DEL ESTADO DE SINALOA.
Carpeta de investigación:	CLN/FEDFP/3993/2026

La información que se visualiza de la persona desaparecida o no localizada, es recibida e integrada por las autoridades de la Federación y de las Entidades Federativas competentes, por lo que cualquier información que se visualice, puede ser con la autoridad de origen.

Si tienes información que ayude a la localización de alguna Persona Desaparecida o No Localizada, comunicate desde México al número telefónico 800 028 7783 o WhatsApp 55 1309 9024 y proporciona toda la información que tengas.

ALERTA NACIONAL

Gobierno de México | Gobernación | CNB Comisión Nacional de Búsqueda

ALERTA NACIONAL



ALERTA NACIONAL

FICHA DE BÚSQUEDA DE PERSONA DESAPARECIDA

JOSE LUIS VEGA LAGUNA
Folio Único de Identificación
FI26-12947D8C6-1F79-48FA-8739-3B497A3600C0

Edad al momento de la desaparición: 75 **Edad Actual:** 75
Lugar de nacimiento: TAMAULIPAS
Sexo: HOMBRE **Genero:** MASCULINO
Nacionalidad: MEXICANA **¿Habla español?:** SI
Idioma o lengua indígena: SIN DATO **Discapacidad:** SI
Fecha de hechos: 10/05/2026 **Fecha de percato:** 10/05/2026
Lugar de los hechos: TAMAULIPAS NUEVO LAREDO

DATOS

Características físicas:	complexion: mediana, cara: rectangular, color de la piel: trigueño, ojos: cafés medianos, nariz: recta, boca: pequeña, labios: delgados, estatura: 162cm, peso: 80kg
Señas particulares:	lunar en el pecho, pecas en la cara, pecho y manos
Prendas de vestir:	botas color: negro, pantalón color: azul, playera color: gris
Autoridades Competentes:	Autoridad que ingresó el reporte: FISCALÍA GENERAL DE JUSTICIA DEL ESTADO DE TAMAULIPAS.
Carpeta de investigación:	FGJT/FEIDDFP/NLD/UE1/00060/2026

La información que se visualiza de la persona desaparecida o no localizada, es recibida e integrada por las autoridades de la Federación y de las Entidades Federativas competentes, por lo que cualquier información que se visualice, puede ser con la autoridad de origen.

Si tienes información que ayude a la localización de alguna Persona Desaparecida o No Localizada, comunicate desde México al número telefónico 800 028 7783 o WhatsApp 55 1309 9024 y proporciona toda la información que tengas.

Gobierno de México | Gobernación | CNB Comisión Nacional de Búsqueda

ALERTA NACIONAL



ALERTA NACIONAL

FICHA DE BÚSQUEDA DE PERSONA DESAPARECIDA

MARCO ANTONIO URIARTE FIGUEROA
Folio Único de Identificación
FI26-10A738048-DC2A-4364-81B4-55C166517135

Edad al momento de la desaparición: 34 **Edad Actual:** 34
Lugar de nacimiento: SINALOA
Sexo: HOMBRE **Genero:** MASCULINO
Nacionalidad: MEXICANA **¿Habla español?:** SI
Idioma o lengua indígena: SIN DATO **Discapacidad:** NO
Fecha de hechos: 26/04/2026 **Fecha de percato:** 26/04/2026
Lugar de los hechos: SINALOA CULIACÁN

DATOS	
Características físicas:	complexion: mediana, cara: ovalado, color de la piel: moreno, cabello: negro corto ondulado, ojos: cafés pequeños, nariz: achatada, boca: mediana, labios: delgados, estatura: 169cm, peso: 75kg
Señas particulares:	en el antebrazo derecho la imagen de la santa muerte
Prendas de vestir:	shorts color: gris
Autoridades Competentes:	Autoridad que ingresó el reporte: FISCALÍA GENERAL DEL ESTADO DE SINALOA.
Carpeta de investigación:	CLN/FEDFP/5150/2026

La información que se visualiza de la persona desaparecida o no localizada, es recibida e integrada por las autoridades de la Federación y de las Entidades Federativas competentes, por lo que cualquier información que se visualice, puede ser con la autoridad de origen.

Si tienes información que ayude a la localización de alguna Persona Desaparecida o No Localizada, comunicate desde México al número telefónico 800 028 7783 o WhatsApp 55 1309 9024 y proporciona toda la información que tengas.

Gobierno de México | Gobernación | CNB Comisión Nacional de Búsqueda

ALERTA NACIONAL

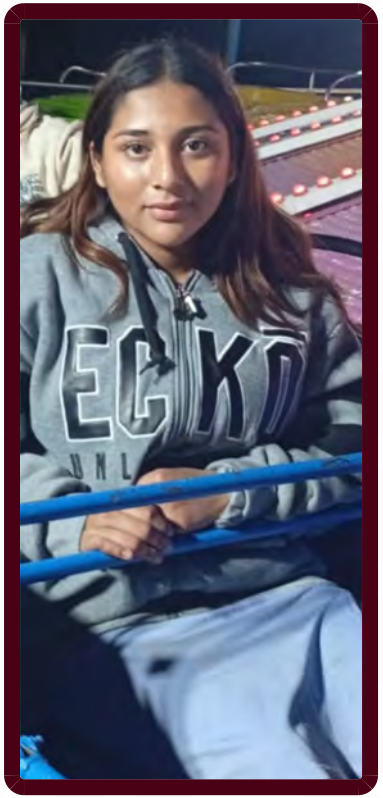

ALERTA NACIONAL

FICHA DE BÚSQUEDA DE PERSONA DESAPARECIDA

CITLALI GUADALUPE HERNANDEZ ANTONIO
Folio Único de Identificación
FI26-1457D8C4B-018F-4E9A-B593-1A54579CCC3B

Edad al momento de la desaparición: 16 **Edad Actual:** 16
Lugar de nacimiento: QUINTANA ROO
Sexo: MUJER **Genero:** FEMENINO
Nacionalidad: MEXICANA **¿Habla español?:** SI
Idioma o lengua indígena: SIN DATO **Discapacidad:** SI
Fecha de hechos: 16/05/2026 **Fecha de percato:** 16/05/2026
Lugar de los hechos: QUINTANA ROO BENITO JUÁREZ

DATOS	
Características físicas:	complexion: mediana, color de la piel: moreno, cabello: castaño claro largo liso, estatura: 140cm, peso: 68kg
Señas particulares:	cicatriz en el brazo derecho
Prendas de vestir:	SIN DATO
Autoridades Competentes:	Autoridad que ingresó el reporte: FISCALÍA GENERAL DEL ESTADO DE QUINTA ROO.
Carpeta de investigación:	FGE/QROO/CAN/UAPD/05/183/2026

La información que se visualiza de la persona desaparecida o no localizada, es recibida e integrada por las autoridades de la Federación y de las Entidades Federativas competentes, por lo que cualquier información que se visualice, puede ser con la autoridad de origen.

Si tienes información que ayude a la localización de alguna Persona Desaparecida o No Localizada, comunicate desde México al número telefónico 800 028 7783 o WhatsApp 55 1309 9024 y proporciona toda la información que tengas.

Gobierno de México | Gobernación | CNB Comisión Nacional de Búsqueda

ALERTA NACIONAL



ALERTA NACIONAL

FICHA DE BÚSQUEDA DE PERSONA DESAPARECIDA

HECTOR RAMOS SANCHEZ
Folio Único de Identificación
FI26-15454E2DD-245F-4EB5-ADA6-50DDE271D39A

Edad al momento de la desaparición: 42 **Edad Actual:** 42
Lugar de nacimiento: VERACRUZ
Sexo: HOMBRE **Genero:** MASCULINO
Nacionalidad: MEXICANA **¿Habla español?:** SI
Idioma o lengua indígena: SIN DATO **Discapacidad:** NO
Fecha de hechos: 14/05/2026 **Fecha de percato:** 14/05/2026
Lugar de los hechos: VERACRUZ XALAPA

DATOS

Características físicas:	complexion: robusta, cara: ovalado, color de la piel: moreno, cabello: negro corto liso, ojos: verdes pequeños, nariz: recta, boca: mediana, labios: gruesos, estatura: 178cm, peso: 85kg
Señas particulares:	cicatriz en ojo derecho en aproximadamente de 2 y 3 cm
Prendas de vestir:	SIN DATO
Autoridades Competentes:	Autoridad que ingresó el reporte: FISCALÍA GENERAL DEL ESTADO DE VERACRUZ DE IGNACIO DE LA LLAVE.
Carpeta de investigación:	VER/FIM/FEADPD/104/2026

La información que se visualiza de la persona desaparecida o no localizada, es recibida e integrada por las autoridades de la Federación y de las Entidades Federativas competentes, por lo que cualquier información que se visualice, puede ser con la autoridad de origen.

Si tienes información que ayude a la localización de alguna Persona Desaparecida o No Localizada, comunicate desde México al número telefónico 800 028 7783 o WhatsApp 55 1309 9024 y proporciona toda la información que tengas.

Gobierno de México | Gobernación | CNB Comisión Nacional de Búsqueda

ALERTA NACIONAL



ALERTA NACIONAL

FICHA DE BÚSQUEDA DE PERSONA DESAPARECIDA

JOSE MARCELINO SANCHEZ BAEZ
Folio Único de Identificación
FI26-192EC8709-29FA-451A-9831-303677FD0332

Edad al momento de la desaparición: 54 **Edad Actual:** 54
Lugar de nacimiento: MORELOS
Sexo: HOMBRE **Genero:** MASCULINO
Nacionalidad: MEXICANA **¿Habla español?:** SI
Idioma o lengua indígena: SIN DATO **Discapacidad:** NO
Fecha de hechos: 15/05/2026 **Fecha de percato:** 15/05/2026
Lugar de los hechos: MORELOS CUERNAVACA

DATOS

Características físicas:	complexion: mediana, cara: ovalado, color de la piel: moreno, cabello: negro corto liso, ojos: cafés medianos, nariz: achatada, boca: pequeña, labios: delgados, estatura: 162cm, peso: 80kg
Señas particulares:	tatuaje de color azul de la cabeza de un lobo con la palabra liliana en el brazo
Prendas de vestir:	SIN DATO
Autoridades Competentes:	Autoridad que ingresó el reporte: FISCALÍA GENERAL DEL ESTADO DE MORELOS.
Carpeta de investigación:	SC01/4837/2016

La información que se visualiza de la persona desaparecida o no localizada, es recibida e integrada por las autoridades de la Federación y de las Entidades Federativas competentes, por lo que cualquier información que se visualice, puede ser con la autoridad de origen.

Si tienes información que ayude a la localización de alguna Persona Desaparecida o No Localizada, comunicate desde México al número telefónico 800 028 7783 o WhatsApp 55 1309 9024 y proporciona toda la información que tengas.

Gobierno de México | Gobernación | CNB

ALERTA NACIONAL



ALERTA NACIONAL

FICHA DE BÚSQUEDA DE PERSONA DESAPARECIDA

RUBEN ANACLETO HERNANDEZ LOPEZ
Folio Único de Identificación
FI26-120E20E77-817C-43EE-8649-B2691B8FE24E

Edad al momento de la desaparición: 46 **Edad Actual:** 46
Lugar de nacimiento: CHIAPAS
Sexo: HOMBRE **Genero:** MASCULINO
Nacionalidad: MEXICANA **¿Habla español?:** SI
Idioma o lengua indígena: SIN DATO **Discapacidad:** NO
Fecha de hechos: 15/05/2026 **Fecha de percato:** 15/05/2026
Lugar de los hechos: CHIAPAS TAPACHULA

DATOS

Características físicas:	complexion: robusta, cara: ovalado, color de la piel: moreno, cabello: negro corto liso, ojos: cafés pequeños, nariz: achatada, boca: mediana, labios: medianos, estatura: 179cm, peso: 81kg
Señas particulares:	tatuaje el nombre roxana en el brazo derecho., lunar arriba de la ceja derecha, cicatriz en el antebrazo izquierdo. , orificio en el oido derecho.
Prendas de vestir:	shorts color: gris
Autoridades Competentes:	Autoridad que ingresó el reporte: FISCALÍA GENERAL DEL ESTADO DE CHIAPAS.
Carpeta de investigación:	1565-089-0519-2026

La información que se visualiza de la persona desaparecida o no localizada, es recibida e integrada por las autoridades de la Federación y de las Entidades Federativas competentes, por lo que cualquier información que se visualice, puede ser con la autoridad de origen.

Si tienes información que ayude a la localización de alguna Persona Desaparecida o No Localizada, comunicate desde México al número telefónico 800 028 7783 o WhatsApp 55 1309 9024 y proporciona toda la información que tengas.

Gobierno de México | Gobernación | CNB Comisión Nacional de Búsqueda

ALERTA NACIONAL



ALERTA NACIONAL

FICHA DE BÚSQUEDA DE PERSONA DESAPARECIDA

ALEX URIEL BELLO DOMINGUEZ
Folio Único de Identificación
FI26-14D209738-CFF1-49DA-8950-FF671AD79222

Edad al momento de la desaparición: 15 **Edad Actual:** 15
Lugar de nacimiento: MORELOS
Sexo: HOMBRE **Genero:** MASCULINO
Nacionalidad: MEXICANA **¿Habla español?:** SI
Idioma o lengua indígena: SIN DATO **Discapacidad:** NO
Fecha de hechos: 13/03/2026 **Fecha de percato:** 13/03/2026
Lugar de los hechos: MORELOS TEMIXCO

DATOS

Características físicas:	complexion: delgada, cara: ovalado, color de la piel: moreno, cabello: negro largo liso, ojos: negros grandes, boca: grande, estatura: 167cm, peso: 65kg
Señas particulares:	cicatriz en lamanoderecha a la altura del dedo indice , acne en la barbilla , brazo izquierdo chueco drivado de un accidente
Prendas de vestir:	botas color: amarillo, pantalón color: gris, playera color: verde agua, sudadera color: morado
Autoridades Competentes:	Autoridad que ingresó el reporte: FISCALÍA GENERAL DEL ESTADO DE MORELOS.
Carpeta de investigación:	SC01/2419/2026

La información que se visualiza de la persona desaparecida o no localizada, es recibida e integrada por las autoridades de la Federación y de las Entidades Federativas competentes, por lo que cualquier información que se visualice, puede ser con la autoridad de origen.

Si tienes información que ayude a la localización de alguna Persona Desaparecida o No Localizada, comunicate desde México al número telefónico 800 028 7783 o WhatsApp 55 1309 9024 y proporciona toda la información que tengas.

Gobierno de México | Gobernación | CNB Comisión Nacional de Búsqueda

ALERTA NACIONAL



FICHA DE BÚSQUEDA DE PERSONA DESAPARECIDA

ANA YANCI VILCHIS YAÑEZ
Folio Único de Identificación
FI26-1A51780A1-4034-4D0D-AF55-C37D18F14711

Edad al momento de la desaparición: 29 **Edad Actual:** 29
Lugar de nacimiento: CHIAPAS
Sexo: MUJER **Genero:** FEMENINO
Nacionalidad: MEXICANA **¿Habla español?:** SI
Idioma o lengua indígena: SIN DATO **Discapacidad:** NO
Fecha de hechos: 30/04/2026 **Fecha de percato:** 30/04/2026
Lugar de los hechos: CHIAPAS TUXTLA GUTIÉRREZ

DATOS

Características físicas:	complexion: mediana, color de la piel: moreno, cabello: negro mediano liso, ojos: negros pequeños, nariz: achatada, boca: mediana, labios: medianos, estatura: 156cm, peso: 70kg
Señas particulares:	lunar negro en el pecho del lado derecho.
Prendas de vestir:	SIN DATO
Autoridades Competentes:	Autoridad que ingresó el reporte: FISCALÍA GENERAL DEL ESTADO DE CHIAPAS.
Carpeta de investigación:	0138-101-3003-2026

La información que se visualiza de la persona desaparecida o no localizada, es recibida e integrada por las autoridades de la Federación y de las Entidades Federativas competentes, por lo que cualquier información que se visualice, puede ser con la autoridad de origen.

Si tienes información que ayude a la localización de alguna Persona Desaparecida o No Localizada, comunicate desde México al número telefónico 800 028 7783 o WhatsApp 55 1309 9024 y proporciona toda la información que tengas.

ALERTA NACIONAL

Gobierno de México | Gobernación | CNB Comisión Nacional de Búsqueda

ALERTA NACIONAL



FICHA DE BÚSQUEDA DE PERSONA DESAPARECIDA

ANDRES MARTINEZ VAZQUEZ
Folio Único de Identificación
FI26-1F57D5870-F909-426B-A06C-2063045F659C

Edad al momento de la desaparición: 28 **Edad Actual:** 28
Lugar de nacimiento: MICHOACAN
Sexo: HOMBRE **Genero:** MASCULINO
Nacionalidad: MEXICANA **¿Habla español?:** SI
Idioma o lengua indígena: SIN DATO **Discapacidad:** NO
Fecha de hechos: 27/04/2026 **Fecha de percato:** 27/04/2026
Lugar de los hechos: MICHOACAN TLALPUJAHUA

DATOS

Características físicas:	complexion: delgada, cara: ovalado, color de la piel: blanco, cabello: castaño claro corto liso, nariz: recta, boca: grande, labios: delgados, estatura: 180cm, peso: 75kg
Señas particulares:	tatuaje linea negra en la mano derecha
Prendas de vestir:	SIN DATO
Autoridades Competentes:	Autoridad que ingresó el reporte: COMISIÓN DE BÚSQUEDA DE PERSONAS DEL ESTADO DE MICHOACÁN.
Carpeta de investigación:	FRZI17490

La información que se visualiza de la persona desaparecida o no localizada, es recibida e integrada por las autoridades de la Federación y de las Entidades Federativas competentes, por lo que cualquier información que se visualice, puede ser con la autoridad de origen.

Si tienes información que ayude a la localización de alguna Persona Desaparecida o No Localizada, comunicate desde México al número telefónico 800 028 7783 o WhatsApp 55 1309 9024 y proporciona toda la información que tengas.

ALERTA NACIONAL

Gobierno de México | Gobernación | CNB Comisión Nacional de Búsqueda

ALERTA NACIONAL



ALERTA NACIONAL

FICHA DE BÚSQUEDA DE PERSONA DESAPARECIDA

CAMILA SILVA VILLAFAN
Folio Único de Identificación
FI26-1B9D4EB29-D4D2-4A20-BB51-D81F72B97E3F

Edad al momento de la desaparición: 16 **Edad Actual:** 16
Lugar de nacimiento: BAJA CALIFORNIA
Sexo: MUJER **Genero:** FEMENINO
Nacionalidad: MEXICANA **¿Habla español?:** SI
Idioma o lengua indígena: SIN DATO **Discapacidad:** NO
Fecha de hechos: 13/05/2026 **Fecha de percato:** 13/05/2026
Lugar de los hechos: BAJA CALIFORNIA TIJUANA

DATOS

Características físicas:	complexion: robusta, cara: ovalado, color de la piel: moreno, cabello: castaño oscuro mediano ondulado, ojos: cafés pequeños, nariz: achatada, boca: mediana, labios: delgados, estatura: 160cm, peso: 80kg
Señas particulares:	cicatriz tamaño pequeña en pie, se desconoce el lado
Prendas de vestir:	camisa, pants color: azul
Autoridades Competentes:	Autoridad que ingresó el reporte: COMISIÓN ESTATAL DE BÚSQUEDA DE PERSONAS DEL ESTADO DE BAJA CALIFORNIA.
Carpeta de investigación:	

La información que se visualiza de la persona desaparecida o no localizada, es recibida e integrada por las autoridades de la Federación y de las Entidades Federativas competentes, por lo que cualquier información que se visualice, puede ser con la autoridad de origen.

Si tienes información que ayude a la localización de alguna Persona Desaparecida o No Localizada, comunicate desde México al número telefónico 800 028 7783 o WhatsApp 55 1309 9024 y proporciona toda la información que tengas.

Gobierno de México | Gobernación | CNB Comisión Nacional de Búsqueda

ALERTA NACIONAL



FICHA DE BÚSQUEDA DE PERSONA DESAPARECIDA

CAMILA YARETZI DE LA CRUZ MORALES
Folio Único de Identificación
FI26-144B5607D-7DAF-440F-98A3-0BD9CD12FD7E

Edad al momento de la desaparición: 12 **Edad Actual:** 12
Lugar de nacimiento: ZACATECAS
Sexo: MUJER **Genero:** FEMENINO
Nacionalidad: MEXICANA **¿Habla español?:** SI
Idioma o lengua indígena: SIN DATO **Discapacidad:** NO
Fecha de hechos: 13/05/2026 **Fecha de percato:** 14/05/2026
Lugar de los hechos: ZACATECAS VILLANUEVA

DATOS

Características físicas:	complexion: mediana, cara: ovalado, color de la piel: blanco, cabello: negro mediano liso, ojos: cafés grandes, nariz: recta, boca: grande, labios: gruesos, estatura: 162cm, peso: 54kg
Señas particulares:	cicatriz a la mitad de la mejilla
Prendas de vestir:	SIN DATO
Autoridades Competentes:	Autoridad que ingresó el reporte: FISCALÍA GENERAL DE JUSTICIA DEL ESTADO DE ZACATECAS.
Carpeta de investigación:	FGJEZ/FEDFPDCP-ZAC/4698/2026-5

La información que se visualiza de la persona desaparecida o no localizada, es recibida e integrada por las autoridades de la Federación y de las Entidades Federativas competentes, por lo que cualquier información que se visualice, puede ser con la autoridad de origen.

Si tienes información que ayude a la localización de alguna Persona Desaparecida o No Localizada, comunicate desde México al número telefónico 800 028 7783 o WhatsApp 55 1309 9024 y proporciona toda la información que tengas.

ALERTA NACIONAL

Gobierno de México | Gobernación | CNB Comisión Nacional de Búsqueda

ALERTA NACIONAL



ALERTA NACIONAL

FICHA DE BÚSQUEDA DE PERSONA DESAPARECIDA

CARLOS DANIEL SILVA PEREZ
Folio Único de Identificación
FI26-14A048D5F-BEB2-4810-935A-9B0CA71A7B7F

Edad al momento de la desaparición: 17 **Edad Actual:** 17
Lugar de nacimiento: QUERETARO
Sexo: HOMBRE **Genero:** MASCULINO **Nombre Social:** SIN INFORMACION SIN INFORMACION SIN INFORMACION
Nacionalidad: MEXICANA **¿Habla español?:** SI
Idioma o lengua indígena: SIN DATO **Discapacidad:** NO
Fecha de hechos: 10/05/2026 **Fecha de percato:** 11/05/2026
Lugar de los hechos: QUERETARO CORREGIDORA

DATOS

Características físicas:	complexion: delgada, cara: ovalado, color de la piel: moreno, cabello: castaño oscuro corto liso, ojos: cafés medianos, nariz: achatada, boca: pequeña, labios: medianos, estatura: 170cm, peso: 59kg
Señas particulares:	tatuje en la mano izquierda con la letra a
Prendas de vestir:	chamarra color: negro/rojo, pantalón color: azul, tenis color: rojo/negro
Autoridades Competentes:	Autoridad que ingresó el reporte: FISCALÍA GENERAL DEL ESTADO QUERÉTARO.
Carpeta de investigación:	CI/QRO/14876/2026

La información que se visualiza de la persona desaparecida o no localizada, es recibida e integrada por las autoridades de la Federación y de las Entidades Federativas competentes, por lo que cualquier información que se visualice, puede ser con la autoridad de origen.

Si tienes información que ayude a la localización de alguna Persona Desaparecida o No Localizada, comunicate desde México al número telefónico 800 028 7783 o WhatsApp 55 1309 9024 y proporciona toda la información que tengas.

Gobierno de México | Gobernación | CNB Comisión Nacional de Búsqueda

ALERTA NACIONAL



FICHA DE BÚSQUEDA DE PERSONA DESAPARECIDA

CRISTIAN MARTINEZ CRUZ
Folio Único de Identificación
FI26-1C253AF79-7B3B-4E66-8252-682B6D303141

Edad al momento de la desaparición: 30 **Edad Actual:** 30
Lugar de nacimiento: CHIAPAS
Sexo: HOMBRE **Genero:** MASCULINO
Nacionalidad: MEXICANA **¿Habla español?:** SI
Idioma o lengua indígena: SIN DATO **Discapacidad:** NO
Fecha de hechos: 10/04/2026 **Fecha de percato:** 10/04/2026
Lugar de los hechos: CHIAPAS VILLAFLORES

DATOS

Características físicas:	complexion: mediana, cara: cuadrado, color de la piel: moreno, cabello: negro corto liso, ojos: negros medianos, nariz: achatada, boca: mediana, labios: gruesos, estatura: 165cm, peso: 85kg
Señas particulares:	tatuaje en el cuello la figura de un rosario.
Prendas de vestir:	SIN DATO
Autoridades Competentes:	Autoridad que ingresó el reporte: FISCALÍA GENERAL DEL ESTADO DE CHIAPAS.
Carpeta de investigación:	0111-107-2907-2026

La información que se visualiza de la persona desaparecida o no localizada, es recibida e integrada por las autoridades de la Federación y de las Entidades Federativas competentes, por lo que cualquier información que se visualice, puede ser con la autoridad de origen.

Si tienes información que ayude a la localización de alguna Persona Desaparecida o No Localizada, comunicate desde México al número telefónico 800 028 7783 o WhatsApp 55 1309 9024 y proporciona toda la información que tengas.

ALERTA NACIONAL

Gobierno de México | Gobernación | CNB Comisión Nacional de Búsqueda

ALERTA NACIONAL



FICHA DE BÚSQUEDA DE PERSONA DESAPARECIDA

DIEGO ALEJANDRO ARANA SAVOYE
Folio Único de Identificación
FI26-1B8E6C557-A2FC-4A11-B566-B2970E2AE024

Edad al momento de la desaparición: 22 **Edad Actual:** 22
Lugar de nacimiento: YUCATAN
Sexo: HOMBRE **Genero:** MASCULINO
Nacionalidad: MEXICANA **¿Habla español?:** SI
Idioma o lengua indígena: SIN DATO **Discapacidad:** NO
Fecha de hechos: 10/03/2026 **Fecha de percato:** 11/03/2026
Lugar de los hechos: YUCATAN MÉRIDA

DATOS	
Características físicas:	complexion: delgada, cara: ovalado, color de la piel: blanco, cabello: castaño oscuro corto ondulado, ojos: cafés pequeños, nariz: recta, boca: mediana, labios: gruesos, estatura: 165cm, peso: 62kg
Señas particulares:	mancha de color cafe claro debajo del ojo derecho, cicatriz en la frente, tatuaje con la imagen de la cara de un leon en tinta oscura en el dorso de la mano dereche, tatuaje de letras en los dedos de la mano izquierda (se desconocen las letras), tatuaje de los numeros 2 y 4 entrelazados en tinta roja detras de la oreja izquierda
Prendas de vestir:	SIN DATO
Autoridades Competentes:	Autoridad que ingresó el reporte: FISCALÍA GENERAL DEL ESTADO DE YUCATÁN.
Carpeta de investigación:	C.I. 26/2026

La información que se visualiza de la persona desaparecida o no localizada, es recibida e integrada por las autoridades de la Federación y de las Entidades Federativas competentes, por lo que cualquier información que se visualice, puede ser con la autoridad de origen.

Si tienes información que ayude a la localización de alguna Persona Desaparecida o No Localizada, comunicate desde México al número telefónico 800 028 7783 o WhatsApp 55 1309 9024 y proporciona toda la información que tengas.

ALERTA NACIONAL

Gobierno de México | Gobernación | CNB

ALERTA NACIONAL

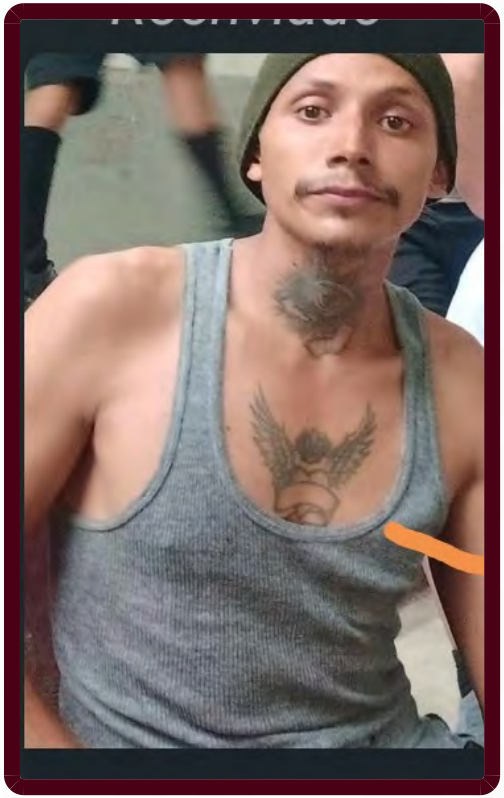

ALERTA NACIONAL

FICHA DE BÚSQUEDA DE PERSONA DESAPARECIDA

EDUARDO HERNANDEZ LUNA
Folio Único de Identificación
FI26-17A9B4CFD-D682-46F5-9DBD-00EFF5498ECB

Edad al momento de la desaparición: 30 **Edad Actual:** 30
Lugar de nacimiento: VERACRUZ
Sexo: HOMBRE **Genero:** MASCULINO
Nacionalidad: MEXICANA **¿Habla español?:** SI
Idioma o lengua indígena: SIN DATO **Discapacidad:** NO
Fecha de hechos: 07/05/2026 **Fecha de percato:** 07/05/2026
Lugar de los hechos: VERACRUZ MARTÍNEZ DE LA TORRE

DATOS	
Características físicas:	complexion: delgada, color de la piel: moreno, ojos: cafés medianos, nariz: recta, boca: pequeña, labios: delgados, estatura: 180cm, peso: 50kg
Señas particulares:	pabellon auricular izquiero incompleto
Prendas de vestir:	camisa color: negro, pantalón color: cafe, zapatos color: cafe
Autoridades Competentes:	Autoridad que ingresó el reporte: FISCALÍA GENERAL DEL ESTADO DE VERACRUZ DE IGNACIO DE LA LLAVE.
Carpeta de investigación:	MTZ/FIM/FEADPD/032/2026

La información que se visualiza de la persona desaparecida o no localizada, es recibida e integrada por las autoridades de la Federación y de las Entidades Federativas competentes, por lo que cualquier información que se visualice, puede ser con la autoridad de origen.

Si tienes información que ayude a la localización de alguna Persona Desaparecida o No Localizada, comunicate desde México al número telefónico 800 028 7783 o WhatsApp 55 1309 9024 y proporciona toda la información que tengas.

ALERTA NACIONAL



FICHA DE BÚSQUEDA DE PERSONA DESAPARECIDA

EMMANUEL GARCIA GUTIERREZ
Folio Único de Identificación
FI26-152324B33-D7C0-4298-9458-92BAD5CAFCAE

Edad al momento de la desaparición: 15 **Edad Actual:** 15
Lugar de nacimiento: TABASCO
Sexo: HOMBRE **Genero:** MASCULINO
Nacionalidad: MEXICANA **¿Habla español?:** SI
Idioma o lengua indígena: SIN DATO **Discapacidad:** NO
Fecha de hechos: 01/03/2026 **Fecha de percato:** 01/03/2026
Lugar de los hechos: TABASCO CENTRO

DATOS	
Características físicas:	complexion: delgada, color de la piel: trigueño, cabello: negro corto ondulado, ojos: cafés pequeños, boca: pequeña, labios: delgados, estatura: 170cm, peso: 65kg
Señas particulares:	arete en la oreja izquierda
Prendas de vestir:	SIN DATO
Autoridades Competentes:	Autoridad que ingresó el reporte: COMISIÓN ESTATAL DE BÚSQUEDA DE PERSONAS EN EL ESTADO DE TABASCO.
Carpeta de investigación:	CI-FEIDDP-AA-29/2026

La información que se visualiza de la persona desaparecida o no localizada, es recibida e integrada por las autoridades de la Federación y de las Entidades Federativas competentes, por lo que cualquier información que se visualice, puede ser con la autoridad de origen.

Si tienes información que ayude a la localización de alguna Persona Desaparecida o No Localizada, comunicate desde México al número telefónico 800 028 7783 o WhatsApp 55 1309 9024 y proporciona toda la información que tengas.

ALERTA NACIONAL

ALERTA NACIONAL



FICHA DE BÚSQUEDA DE PERSONA DESAPARECIDA

FERNANDO ALANIS MARTINEZ
Folio Único de Identificación
FI26-1B4B74924-4D9A-41FE-BE33-FF2B66601E67

Edad al momento de la desaparición: 24 **Edad Actual:** 24
Lugar de nacimiento: HIDALGO
Sexo: HOMBRE **Genero:** MASCULINO
Nacionalidad: MEXICANA **¿Habla español?:** SI
Idioma o lengua indígena: SIN DATO **Discapacidad:** NO
Fecha de hechos: 06/05/2026 **Fecha de percato:** 14/05/2026
Lugar de los hechos: HIDALGO TEPEJI DEL RÍO DE OCAMPO

DATOS	
Características físicas:	complexion: delgada, cara: ovalado, color de la piel: moreno, cabello: negro corto ondulado, ojos: cafés medianos, nariz: recta, boca: mediana, labios: delgados, estatura: 176cm, peso: 65kg
Señas particulares:	en la parte de atras del oido derecho, tiene una cruz en color negro, mide aproximadamete 5 cm, el segundo en la mano derecha,. la cara de un gallo, en color negro, misma que mide 5 centimetros, uno en la mano derecha, en el dedo de en medio
Prendas de vestir:	pantalón, playera, zapatos
Autoridades Competentes:	Autoridad que ingresó el reporte: PROCURADURÍA GENERAL DE JUSTICIA DEL ESTADO DE HIDALGO.
Carpeta de investigación:	17-2026-00506

La información que se visualiza de la persona desaparecida o no localizada, es recibida e integrada por las autoridades de la Federación y de las Entidades Federativas competentes, por lo que cualquier información que se visualice, puede ser con la autoridad de origen.

Si tienes información que ayude a la localización de alguna Persona Desaparecida o No Localizada, comunicate desde México al número telefónico 800 028 7783 o WhatsApp 55 1309 9024 y proporciona toda la información que tengas.

Gobierno de México | Gobernación | CNB Comisión Nacional de Búsqueda

ALERTA NACIONAL



ALERTA NACIONAL

FICHA DE BÚSQUEDA DE PERSONA DESAPARECIDA

FLORENCIO FURMENCIO BRACAMONTES URBAN
Folio Único de Identificación
FI26-11861CA6F-EB9A-432F-96EE-5216E131519A

Edad al momento de la desaparición: 78 **Edad Actual:** 78
Lugar de nacimiento: VERACRUZ
Sexo: HOMBRE **Genero:** MASCULINO
Nacionalidad: MEXICANA **¿Habla español?:** SI
Idioma o lengua indígena: SIN DATO **Discapacidad:** NO
Fecha de hechos: 13/05/2026 **Fecha de percato:** 14/05/2026
Lugar de los hechos: VERACRUZ COSAMALOAPAN DE CARPIO

DATOS	
Características físicas:	complexion: delgada, cabello: cano corto crespo, ojos: cafés pequeños, nariz: achatada, boca: pequeña, labios: delgados, estatura: 170cm, peso: 60kg
Señas particulares:	usa protesis dental
Prendas de vestir:	SIN DATO
Autoridades Competentes:	Autoridad que ingresó el reporte: FISCALÍA GENERAL DEL ESTADO DE VERACRUZ DE IGNACIO DE LA LLAVE.
Carpeta de investigación:	CSM/FIM/FEADPD/015/2026

La información que se visualiza de la persona desaparecida o no localizada, es recibida e integrada por las autoridades de la Federación y de las Entidades Federativas competentes, por lo que cualquier información que se visualice, puede ser con la autoridad de origen.

Si tienes información que ayude a la localización de alguna Persona Desaparecida o No Localizada, comunicate desde México al número telefónico 800 028 7783 o WhatsApp 55 1309 9024 y proporciona toda la información que tengas.

Gobierno de México | Gobernación | CNB Comisión Nacional de Búsqueda

ALERTA NACIONAL



ALERTA NACIONAL

FICHA DE BÚSQUEDA DE PERSONA DESAPARECIDA

FRANCISCO JAVIER SALDAÑA TAPIA
Folio Único de Identificación
FI26-14840287A-9FE7-48F6-8F79-DFCE76A3F399

Edad al momento de la desaparición: 46 **Edad Actual:** 46
Lugar de nacimiento: MICHOACAN
Sexo: HOMBRE **Genero:** MASCULINO
Nacionalidad: MEXICANA **¿Habla español?:** SI
Idioma o lengua indígena: SIN DATO **Discapacidad:** NO
Fecha de hechos: 11/05/2026 **Fecha de percato:** 11/05/2026
Lugar de los hechos: MICHOACAN PURUÁNDIRO

DATOS

Características físicas:	complexion: robusta, cara: ovalado, color de la piel: moreno, cabello: negro corto ondulado, ojos: cafés medianos, boca: mediana, labios: gruesos, estatura: 170cm, peso: 95kg
Señas particulares:	tatuaje en la nuca con la leyenda leo, tatuaje de un sol en el brazo derecho
Prendas de vestir:	camisola color: arena, pantalón color: azul, zapatos color: negro
Autoridades Competentes:	Autoridad que ingresó el reporte: FISCALÍA GENERAL DEL ESTADO DE MICHOACÁN.
Carpeta de investigación:	FRLP/20088/2026

La información que se visualiza de la persona desaparecida o no localizada, es recibida e integrada por las autoridades de la Federación y de las Entidades Federativas competentes, por lo que cualquier información que se visualice, puede ser con la autoridad de origen.

Si tienes información que ayude a la localización de alguna Persona Desaparecida o No Localizada, comunicate desde México al número telefónico 800 028 7783 o WhatsApp 55 1309 9024 y proporciona toda la información que tengas.

Gobierno de México | Gobernación | CNB Comisión Nacional de Búsqueda

ALERTA NACIONAL



FICHA DE BÚSQUEDA DE PERSONA DESAPARECIDA

IGNACIO CRUZ BAUTISTA
Folio Único de Identificación
FI26-1CA2ED63E-122C-4B4A-B6D0-04ED118072DA

Edad al momento de la desaparición: 30 **Edad Actual:** 30
Lugar de nacimiento: CHIAPAS
Sexo: HOMBRE **Genero:** MASCULINO
Nacionalidad: MEXICANA **¿Habla español?:** SI
Idioma o lengua indígena: SIN DATO **Discapacidad:** NO
Fecha de hechos: 24/04/2026 **Fecha de percato:** 24/04/2026
Lugar de los hechos: CHIAPAS AMATENANGO DEL VALLE

DATOS

Características físicas:	complexion: delgada, cara: cuadrado, color de la piel: moreno, cabello: negro rapado liso, ojos: cafés medianos, nariz: recta, boca: mediana, labios: gruesos, estatura: 155cm, peso: 60kg
Señas particulares:	cicatriz detras de la cabeza
Prendas de vestir:	SIN DATO
Autoridades Competentes:	Autoridad que ingresó el reporte: COMISIÓN ESTATAL DE BÚSQUEDA DE PERSONAS DEL ESTADO DE CHIAPAS.
Carpeta de investigación:	01S/CEBP/234/2026

La información que se visualiza de la persona desaparecida o no localizada, es recibida e integrada por las autoridades de la Federación y de las Entidades Federativas competentes, por lo que cualquier información que se visualice, puede ser con la autoridad de origen.

Si tienes información que ayude a la localización de alguna Persona Desaparecida o No Localizada, comunicate desde México al número telefónico 800 028 7783 o WhatsApp 55 1309 9024 y proporciona toda la información que tengas.

ALERTA NACIONAL



ALERTA NACIONAL

FICHA DE BÚSQUEDA DE PERSONA DESAPARECIDA

JONATHAN CARRO CABALLERO
Folio Único de Identificación
FI26-17357B270-BC1C-43AF-BA94-406E56354F11

Edad al momento de la desaparición: 23 **Edad Actual:** 23
Lugar de nacimiento: HIDALGO
Sexo: HOMBRE **Genero:** MASCULINO
Nacionalidad: MEXICANA **¿Habla español?:** SI
Idioma o lengua indígena: SIN DATO **Discapacidad:** NO
Fecha de hechos: 06/05/2026 **Fecha de percato:** 12/05/2026
Lugar de los hechos: HIDALGO ZEMPOALA

DATOS

Características físicas:	complexion: delgada, cara: ovalado, color de la piel: moreno, cabello: castaño claro corto ondulado, ojos: cafés grandes, boca: grande, labios: medianos, estatura: 170cm, peso: 73kg
Señas particulares:	una cicatriz en la frente lado izquierdo en forma horizontal de aproximadamente tres centmetros de largo por 0.1 milmetro de ancho de forma lineal, una cicatriz en el pecho lado izquierdo de aproximadamente cinco centmetros de largo, un tatuaje en mano izquierda que dice jon y debajo la letra c en tinta color negro de aproximadamente tres centmetros de largo por cinco centmetros de ancho y un tatuaje de estrella en el antebrazo en tinta color negro, de aproximadamente de aproximadamente tres centmetros de largo por cinco centmetros de ancho
Prendas de vestir:	pantalón, sudadera, tenis
Autoridades Competentes:	Autoridad que ingresó el reporte: PROCURADURÍA GENERAL DE JUSTICIA DEL ESTADO DE HIDALGO.
Carpeta de investigación:	12-2026-06083

La información que se visualiza de la persona desaparecida o no localizada, es recibida e integrada por las autoridades de la Federación y de las Entidades Federativas competentes, por lo que cualquier información que se visualice, puede ser con la autoridad de origen.

Si tienes información que ayude a la localización de alguna Persona Desaparecida o No Localizada, comunicate desde México al número telefónico 800 028 7783 o WhatsApp 55 1309 9024 y proporciona toda la información que tengas.

Gobierno de México | Gobernación | CNB Comisión Nacional de Búsqueda

ALERTA NACIONAL



ALERTA NACIONAL

FICHA DE BÚSQUEDA DE PERSONA DESAPARECIDA

JOSE EMMANUEL CASTRO HERNANDEZ
Folio Único de Identificación
FI26-1893752CB-5DDF-459D-85F0-819365877A08

Edad al momento de la desaparición: 27 **Edad Actual:** 27
Lugar de nacimiento: GUERRERO
Sexo: HOMBRE **Genero:** MASCULINO
Nacionalidad: MEXICANA **¿Habla español?:** SI
Idioma o lengua indígena: SIN DATO **Discapacidad:** NO
Fecha de hechos: 08/05/2026 **Fecha de percato:** 11/05/2026
Lugar de los hechos: GUERRERO TELOLOAPAN

DATOS

Características físicas:	complexion: delgada, color de la piel: moreno, cabello: negro corto liso, ojos: cafés grandes, boca: mediana, labios: gruesos, estatura: 171cm, peso: 75kg
Señas particulares:	cicatrices de color oscuro en los dos pomulos, en tabique nasal y en parpado del ojo izquierdo, tatuaje de una imagen borrosa de color azul oscuro en el brazo derecho cerca del hombro
Prendas de vestir:	SIN DATO
Autoridades Competentes:	Autoridad que ingresó el reporte: FISCALÍA GENERAL DEL ESTADO DE GUERRERO.
Carpeta de investigación:	12070420300088130526

La información que se visualiza de la persona desaparecida o no localizada, es recibida e integrada por las autoridades de la Federación y de las Entidades Federativas competentes, por lo que cualquier información que se visualice, puede ser con la autoridad de origen.

Si tienes información que ayude a la localización de alguna Persona Desaparecida o No Localizada, comunicate desde México al número telefónico 800 028 7783 o WhatsApp 55 1309 9024 y proporciona toda la información que tengas.

Gobierno de México | Gobernación | CNB Comisión Nacional de Búsqueda

ALERTA NACIONAL



FICHA DE BÚSQUEDA DE PERSONA DESAPARECIDA

JOSE MANUEL SERNA
Folio Único de Identificación
FI26-1E7A76867-6865-4150-86D8-EF5808B2D874

Edad al momento de la desaparición: 39 **Edad Actual:** 39
Lugar de nacimiento: AGUASCALIENTES
Sexo: HOMBRE **Genero:** MASCULINO
Nacionalidad: MEXICANA **¿Habla español?:** SIN DATO
Idioma o lengua indígena: SIN DATO **Discapacidad:** NO
Fecha de hechos: 09/04/2026 **Fecha de percato:** 09/04/2026
Lugar de los hechos: AGUASCALIENTES JESÚS MARÍA

DATOS

Características físicas:	complexion: robusta, cara: redondo, color de la piel: moreno, cabello: cano corto liso, ojos: cafés medianos, nariz: achatada, boca: pequeña, labios: delgados, estatura: 165cm, peso: 85kg
Señas particulares:	no se sabe con exactitud ya que tiene tatuajes en todoel cuerpo
Prendas de vestir:	SIN DATO
Autoridades Competentes:	Autoridad que ingresó el reporte: FISCALÍA GENERAL DEL ESTADO DE AGUASCALIENTES.
Carpeta de investigación:	CI/AGS/11406/05-26

La información que se visualiza de la persona desaparecida o no localizada, es recibida e integrada por las autoridades de la Federación y de las Entidades Federativas competentes, por lo que cualquier información que se visualice, puede ser con la autoridad de origen.

Si tienes información que ayude a la localización de alguna Persona Desaparecida o No Localizada, comunicate desde México al número telefónico 800 028 7783 o WhatsApp 55 1309 9024 y proporciona toda la información que tengas.

ALERTA NACIONAL

Gobierno de México | Gobernación | CNB Comisión Nacional de Búsqueda

ALERTA NACIONAL



ALERTA NACIONAL

FICHA DE BÚSQUEDA DE PERSONA DESAPARECIDA

JUAN CARLOS ACEVES VIZCARRA
Folio Único de Identificación
FI26-1960E6D9C-5802-44FC-917F-9C0482324D11

Edad al momento de la desaparición: 37 **Edad Actual:** 37
Lugar de nacimiento: SINALOA
Sexo: HOMBRE **Genero:** MASCULINO **Nombre Social:** SIN PSEUDONIMO
Nacionalidad: MEXICANA **¿Habla español?:** SI
Idioma o lengua indígena: SIN DATO **Discapacidad:** NO
Fecha de hechos: 19/04/2026 **Fecha de percato:** 19/04/2026
Lugar de los hechos: SINALOA CULIACÁN

DATOS

Características físicas:	complexion: delgada, cara: ovalado, color de la piel: moreno, cabello: castaño claro corto liso, ojos: verdes pequeños, nariz: recta, boca: pequeña, labios: delgados, estatura: 165cm, peso: 70kg
Señas particulares:	NINGUNA
Prendas de vestir:	SIN DATO
Autoridades Competentes:	Autoridad que ingresó el reporte: COMISIÓN ESTATAL DE BÚSQUEDA DE PERSONAS EN EL ESTADO DE SINALOA.
Carpeta de investigación:	CLN/FEDFP/4942/2026/CI

La información que se visualiza de la persona desaparecida o no localizada, es recibida e integrada por las autoridades de la Federación y de las Entidades Federativas competentes, por lo que cualquier información que se visualice, puede ser con la autoridad de origen.

Si tienes información que ayude a la localización de alguna Persona Desaparecida o No Localizada, comunicate desde México al número telefónico 800 028 7783 o WhatsApp 55 1309 9024 y proporciona toda la información que tengas.

Gobierno de México | Gobernación | CNB Comisión Nacional de Búsqueda

ALERTA NACIONAL



ALERTA NACIONAL

FICHA DE BÚSQUEDA DE PERSONA DESAPARECIDA

LUIS ANTONIO PARRA JORDAN
Folio Único de Identificación
FI26-1C2572A54-375D-4AEA-93A5-9BF60D8ACA48

Edad al momento de la desaparición: 39 **Edad Actual:** 39
Lugar de nacimiento: BAJA CALIFORNIA SUR
Sexo: HOMBRE **Genero:** MASCULINO
Nacionalidad: MEXICANA **¿Habla español?:** SI
Idioma o lengua indígena: SIN DATO **Discapacidad:** NO
Fecha de hechos: 12/05/2026 **Fecha de percato:** 12/05/2026
Lugar de los hechos: BAJA CALIFORNIA SUR LA PAZ

DATOS

Características físicas:	complexion: mediana, cara: redondo, color de la piel: blanco, cabello: negro corto liso, ojos: cafés grandes, nariz: recta, boca: grande, labios: gruesos, estatura: 185cm, peso: 115kg
Señas particulares:	en el brazo izquierdo con la leyenda maria 13/01/2012, tatuaje en el brazo derecho con la figura de aguila, en el tobillo con la figura de una cadena, cicatriz en el brazo izquierdo secundaria a operacion
Prendas de vestir:	playera color: verde/gris/ecologico, shorts color: gris
Autoridades Competentes:	Autoridad que ingresó el reporte: COMISIÓN ESTATAL DE BÚSQUEDA DE PERSONAS DEL ESTADO DE BAJA CALIFORNIA SUR.
Carpeta de investigación:	

La información que se visualiza de la persona desaparecida o no localizada, es recibida e integrada por las autoridades de la Federación y de las Entidades Federativas competentes, por lo que cualquier información que se visualice, puede ser con la autoridad de origen.

Si tienes información que ayude a la localización de alguna Persona Desaparecida o No Localizada, comunicate desde México al número telefónico 800 028 7783 o WhatsApp 55 1309 9024 y proporciona toda la información que tengas.

Gobierno de México | Gobernación | CNB Comisión Nacional de Búsqueda

ALERTA NACIONAL



ALERTA NACIONAL

FICHA DE BÚSQUEDA DE PERSONA DESAPARECIDA

LUIS JOSUE CONSTANTINO ESCOBAR
Folio Único de Identificación
FI26-18481992B-5291-4205-9A37-038D2F3C9FE2

Edad al momento de la desaparición: 26 **Edad Actual:** 26
Lugar de nacimiento: CHIAPAS
Sexo: HOMBRE **Genero:** MASCULINO
Nacionalidad: MEXICANA **¿Habla español?:** SI
Idioma o lengua indígena: SIN DATO **Discapacidad:** NO
Fecha de hechos: 13/05/2026 **Fecha de percato:** 13/05/2026
Lugar de los hechos: CHIAPAS CHIAPA DE CORZO

DATOS

Características físicas:	complexion: delgada, color de la piel: moreno, cabello: negro corto liso, ojos: negros medianos, boca: grande, labios: delgados, estatura: 175cm, peso: 73kg
Señas particulares:	cicatriz en el antebrazo derecho.
Prendas de vestir:	SIN DATO
Autoridades Competentes:	Autoridad que ingresó el reporte: FISCALÍA GENERAL DEL ESTADO DE CHIAPAS.
Carpeta de investigación:	0372-027-0419-2026

La información que se visualiza de la persona desaparecida o no localizada, es recibida e integrada por las autoridades de la Federación y de las Entidades Federativas competentes, por lo que cualquier información que se visualice, puede ser con la autoridad de origen.

Si tienes información que ayude a la localización de alguna Persona Desaparecida o No Localizada, comunicate desde México al número telefónico 800 028 7783 o WhatsApp 55 1309 9024 y proporciona toda la información que tengas.

Gobierno de México | Gobernación | CNB Comisión Nacional de Búsqueda

ALERTA NACIONAL



ALERTA NACIONAL

FICHA DE BÚSQUEDA DE PERSONA DESAPARECIDA

MARIA ELEUCARIA VELECES REYES
Folio Único de Identificación
FI26-16889D5A2-0992-46AE-9BBC-E432673605D0

Edad al momento de la desaparición: 95 **Edad Actual:** 95
Lugar de nacimiento: GUERRERO
Sexo: MUJER **Genero:** FEMENINO
Nacionalidad: MEXICANA **¿Habla español?:** SI
Idioma o lengua indígena: SIN DATO **Discapacidad:** NO
Fecha de hechos: 05/05/2026 **Fecha de percato:** 05/05/2026
Lugar de los hechos: GUERRERO IGUALA DE LA INDEPENDENCIA

DATOS

Características físicas:	complexion: delgada, cara: redondo, color de la piel: moreno, cabello: cano largo liso, ojos: cafés pequeños, nariz: recta, boca: pequeña, labios: delgados, estatura: 140cm, peso: 50kg
Señas particulares:	lunar en la mejilla izquierda, no puede ver a consecuencia de cataratas, presenta parpado caido
Prendas de vestir:	SIN DATO
Autoridades Competentes:	Autoridad que ingresó el reporte: FISCALÍA GENERAL DEL ESTADO DE GUERRERO.
Carpeta de investigación:	12060380400579120526

La información que se visualiza de la persona desaparecida o no localizada, es recibida e integrada por las autoridades de la Federación y de las Entidades Federativas competentes, por lo que cualquier información que se visualice, puede ser con la autoridad de origen.

Si tienes información que ayude a la localización de alguna Persona Desaparecida o No Localizada, comunicate desde México al número telefónico 800 028 7783 o WhatsApp 55 1309 9024 y proporciona toda la información que tengas.

Gobierno de México | Gobernación | CNB Comisión Nacional de Búsqueda

ALERTA NACIONAL



FICHA DE BÚSQUEDA DE PERSONA DESAPARECIDA

ODRI ALEXANDRA DIAZ VENTURA
Folio Único de Identificación
FI26-1C454F249-D7EC-434F-95DE-4A8F4EE2AA68

Edad al momento de la desaparición: 16 **Edad Actual:** 16
Lugar de nacimiento: CHIAPAS
Sexo: MUJER **Genero:** FEMENINO
Nacionalidad: MEXICANA **¿Habla español?:** SI
Idioma o lengua indígena: SIN DATO **Discapacidad:** NO
Fecha de hechos: 12/05/2026 **Fecha de percato:** 12/05/2026
Lugar de los hechos: CHIAPAS COMITÁN DE DOMÍNGUEZ

DATOS

Características físicas:	complexion: mediana, cara: ovalado, color de la piel: blanco, cabello: castaño claro mediano ondulado, ojos: cafés medianos, nariz: achatada, boca: mediana, labios: medianos, estatura: 170cm, peso: 65kg
Señas particulares:	lunar en la nariz del lado derecho.
Prendas de vestir:	SIN DATO
Autoridades Competentes:	Autoridad que ingresó el reporte: FISCALÍA GENERAL DEL ESTADO DE CHIAPAS.
Carpeta de investigación:	0672-019-0610-2026

La información que se visualiza de la persona desaparecida o no localizada, es recibida e integrada por las autoridades de la Federación y de las Entidades Federativas competentes, por lo que cualquier información que se visualice, puede ser con la autoridad de origen.

Si tienes información que ayude a la localización de alguna Persona Desaparecida o No Localizada, comunicate desde México al número telefónico 800 028 7783 o WhatsApp 55 1309 9024 y proporciona toda la información que tengas.

ALERTA NACIONAL

ALERTA NACIONAL

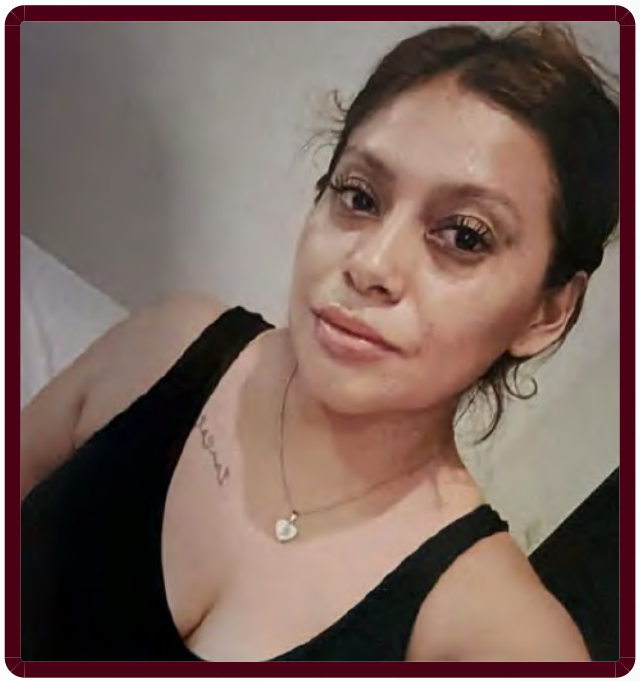

FICHA DE BÚSQUEDA DE PERSONA DESAPARECIDA

REYNA ISABEL CARDENAS MORALES
Folio Único de Identificación
FI26-19211EF15-D065-4146-A5B1-86E550DCB126

Edad al momento de la desaparición: 27 **Edad Actual:** 27
Lugar de nacimiento: SINALOA
Sexo: MUJER **Genero:** FEMENINO **Nombre Social:** SIN PSEUDONIMO
Nacionalidad: MEXICANA **¿Habla español?:** SI
Idioma o lengua indígena: SIN DATO **Discapacidad:** NO
Fecha de hechos: 23/04/2026 **Fecha de percato:** 23/04/2026
Lugar de los hechos: SINALOA CULIACÁN

DATOS	
Características físicas:	complexion: mediana, cara: ovalado, color de la piel: moreno, cabello: negro largo ondulado, ojos: cafés grandes, nariz: recta, boca: mediana, labios: gruesos, estatura: 158cm, peso: 68kg
Señas particulares:	utiliza brackets
Prendas de vestir:	SIN DATO
Autoridades Competentes:	Autoridad que ingresó el reporte: COMISIÓN ESTATAL DE BÚSQUEDA DE PERSONAS EN EL ESTADO DE SINALOA.
Carpeta de investigación:	CLN/FEDFP/4956/2026/CI.

La información que se visualiza de la persona desaparecida o no localizada, es recibida e integrada por las autoridades de la Federación y de las Entidades Federativas competentes, por lo que cualquier información que se visualice, puede ser con la autoridad de origen.

Si tienes información que ayude a la localización de alguna Persona Desaparecida o No Localizada, comunicate desde México al número telefónico 800 028 7783 o WhatsApp 55 1309 9024 y proporciona toda la información que tengas.

Gobierno de México | Gobernación | CNB Comisión Nacional de Búsqueda

ALERTA NACIONAL

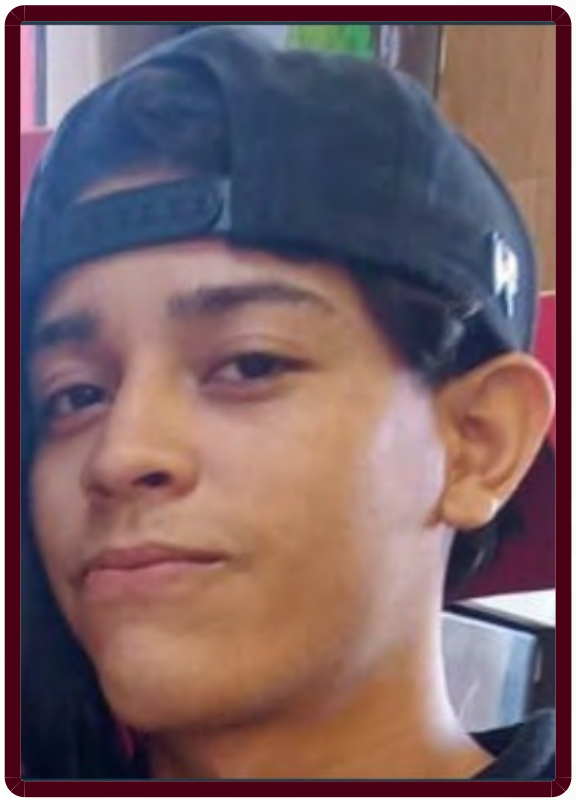

ALERTA NACIONAL

FICHA DE BÚSQUEDA DE PERSONA DESAPARECIDA

SAID GARCIA GUZMAN
Folio Único de Identificación
FI26-1E76470F8-1DEC-46E5-A19D-50B91F3CFE34

Edad al momento de la desaparición: 18 **Edad Actual:** 18
Lugar de nacimiento: MICHOACAN
Sexo: HOMBRE **Genero:** MASCULINO
Nacionalidad: MEXICANA **¿Habla español?:** SI
Idioma o lengua indígena: SIN DATO **Discapacidad:** NO
Fecha de hechos: 09/05/2026 **Fecha de percato:** 09/05/2026
Lugar de los hechos: MICHOACAN APATZINGÁN

DATOS

Características físicas:	complexion: delgada, cara: ovalado, color de la piel: blanco, ojos: cafés grandes, boca: grande, labios: gruesos, estatura: 168cm, peso: 60kg
Señas particulares:	perforacion en ambos oidos, brackets dentales, tatuaje de la letra l en el antebrazo de la mano izquierda
Prendas de vestir:	pantalón, playera color: gris, tenis
Autoridades Competentes:	Autoridad que ingresó el reporte: FISCALÍA GENERAL DEL ESTADO DE MICHOACÁN.
Carpeta de investigación:	FRAP/20216/2026

La información que se visualiza de la persona desaparecida o no localizada, es recibida e integrada por las autoridades de la Federación y de las Entidades Federativas competentes, por lo que cualquier información que se visualice, puede ser con la autoridad de origen.

Si tienes información que ayude a la localización de alguna Persona Desaparecida o No Localizada, comunicate desde México al número telefónico 800 028 7783 o WhatsApp 55 1309 9024 y proporciona toda la información que tengas.

ALERTA NACIONAL

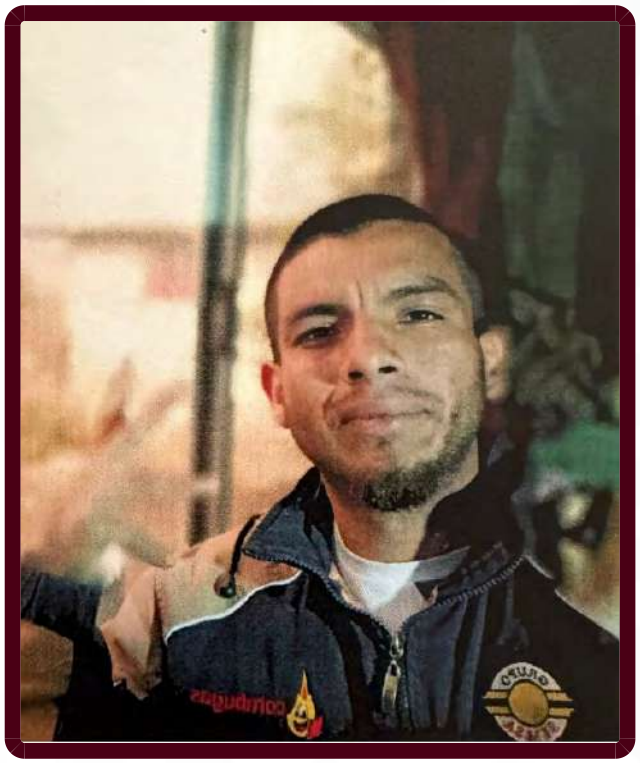

FICHA DE BÚSQUEDA DE PERSONA DESAPARECIDA

SALVADOR FLORES GARCIA
Folio Único de Identificación
FI26-1F174A1FD-E4F6-4F8D-870E-5FB0B251D13F

Edad al momento de la desaparición: 26 **Edad Actual:** 26
Lugar de nacimiento: HIDALGO
Sexo: HOMBRE **Genero:** MASCULINO
Nacionalidad: MEXICANA **¿Habla español?:** SI
Idioma o lengua indígena: SIN DATO **Discapacidad:** NO
Fecha de hechos: 16/04/2026 **Fecha de percato:** 11/05/2026
Lugar de los hechos: HIDALGO TEPEAPULCO

DATOS	
Características físicas:	complexion: delgada, cara: ovalado, color de la piel: moreno, cabello: negro corto liso, ojos: cafés medianos, nariz: recta, boca: mediana, labios: medianos, estatura: 167cm, peso: 60kg
Señas particulares:	un tatuaje con tinta color negra de la imagen de san judas tadeo con un rosario de aproximadamente 20 centmetros en la parte externa del brazo izquierdo, una leyenda que dice solo dios puede juzgarme con tinta color negra, arriba del tatuaje de san judas, un tatuaje con el año de nacimiento de mi hermano 1999 con unas alas en la parte de abajo del cuello de aproximadamente 20 centmetros, un tatuaje del nombre de su hija vania, de aproximadamente 40 centmetros de largo en el antebrazo derecho y en el brazo derecho el nombre de su hija valeri de 40 centmetros de largo, en la intre pierta y en el cuerpo del lado derecho de la costilla, por mordedura de perro, color negro atra de la oreja izquierda de aproximadmente 1 centimetro y un lunar en la mejilla derecha de aproximadamente un centimetro y medio
Prendas de vestir:	pantalón, sudadera, zapatos
Autoridades Competentes:	Autoridad que ingresó el reporte: PROCURADURÍA GENERAL DE JUSTICIA DEL ESTADO DE HIDALGO.
Carpeta de investigación:	12-2026-06019

La información que se visualiza de la persona desaparecida o no localizada, es recibida e integrada por las autoridades de la Federación y de las Entidades Federativas competentes, por lo que cualquier información que se visualice, puede ser con la autoridad de origen.

Gobierno de México | Gobernación | CNB Comisión Nacional de Búsqueda

ALERTA NACIONAL

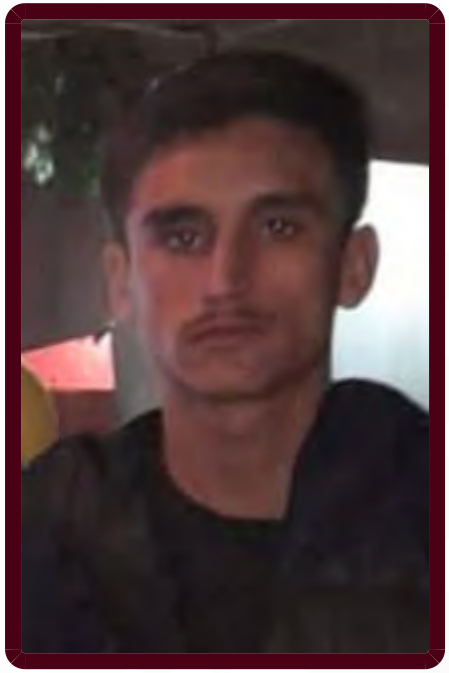

FICHA DE BÚSQUEDA DE PERSONA DESAPARECIDA

SEBASTIAN GUADALUPE SAUCEDA DUARTE
Folio Único de Identificación
FI26-1198BA112-AE6B-46BD-A966-46DBA1504001

Edad al momento de la desaparición: 26 **Edad Actual:** 26
Lugar de nacimiento: SINALOA
Sexo: HOMBRE **Genero:** MASCULINO **Nombre Social:** SIN PSEUDONIMO
Nacionalidad: MEXICANA **¿Habla español?:** SI
Idioma o lengua indígena: SIN DATO **Discapacidad:** NO
Fecha de hechos: 15/04/2026 **Fecha de percato:** 15/04/2026
Lugar de los hechos: SINALOA NAVOLATO

DATOS	
Características físicas:	complexion: delgada, cara: ovalado, color de la piel: moreno, cabello: castaño claro corto liso, ojos: cafés medianos, nariz: recta, boca: mediana, labios: delgados, estatura: 165cm, peso: 65kg
Señas particulares:	cicatriz detras de la oreja izquierda
Prendas de vestir:	SIN DATO
Autoridades Competentes:	Autoridad que ingresó el reporte: COMISIÓN ESTATAL DE BÚSQUEDA DE PERSONAS EN EL ESTADO DE SINALOA.
Carpeta de investigación:	CLN/FEDFP/4579/2026/CI

La información que se visualiza de la persona desaparecida o no localizada, es recibida e integrada por las autoridades de la Federación y de las Entidades Federativas competentes, por lo que cualquier información que se visualice, puede ser con la autoridad de origen.

Si tienes información que ayude a la localización de alguna Persona Desaparecida o No Localizada, comunicate desde México al número telefónico 800 028 7783 o WhatsApp 55 1309 9024 y proporciona toda la información que tengas.

ALERTA NACIONAL

ALERTA NACIONAL



FICHA DE BÚSQUEDA DE PERSONA DESAPARECIDA

VICTOR MANUEL CABALLERO DE LA CRUZ
Folio Único de Identificación
FI26-14412F5D7-6656-4FD8-B758-5E38F6741FCE

Edad al momento de la desaparición: 44 **Edad Actual:** 44
Lugar de nacimiento: CHIAPAS
Sexo: HOMBRE **Genero:** MASCULINO
Nacionalidad: MEXICANA **¿Habla español?:** SI
Idioma o lengua indígena: SIN DATO **Discapacidad:** NO
Fecha de hechos: 26/04/2026 **Fecha de percato:** 26/04/2026
Lugar de los hechos: CHIAPAS JIQUIPILAS

DATOS	
Características físicas:	complexion: delgada, cara: ovalado, color de la piel: moreno, cabello: negro mediano ondulado, ojos: cafés pequeños, nariz: alomada, boca: mediana, labios: delgados, estatura: 150cm, peso: 60kg
Señas particulares:	tatuaje de la virgen de guadalupe en el brazo izquierdo
Prendas de vestir:	SIN DATO
Autoridades Competentes:	Autoridad que ingresó el reporte: COMISIÓN ESTATAL DE BÚSQUEDA DE PERSONAS DEL ESTADO DE CHIAPAS.
Carpeta de investigación:	01S/CEBP/238/2026

La información que se visualiza de la persona desaparecida o no localizada, es recibida e integrada por las autoridades de la Federación y de las Entidades Federativas competentes, por lo que cualquier información que se visualice, puede ser con la autoridad de origen.

Si tienes información que ayude a la localización de alguna Persona Desaparecida o No Localizada, comunicate desde México al número telefónico 800 028 7783 o WhatsApp 55 1309 9024 y proporciona toda la información que tengas.

ALERTA NACIONAL



FICHA DE BÚSQUEDA DE PERSONA DESAPARECIDA

ALBINO CASTRO BARRAZA
Folio Único de Identificación
FI26-11EDC17E2-85C0-4B49-A4DC-6CB519A12864

Edad al momento de la desaparición: 54 **Edad Actual:** 54
Lugar de nacimiento: SINALOA
Sexo: HOMBRE **Genero:** MASCULINO **Nombre Social:** SIN PSEUDONIMO
Nacionalidad: MEXICANA **¿Habla español?:** SI
Idioma o lengua indígena: SIN DATO **Discapacidad:** NO
Fecha de hechos: 07/05/2026 **Fecha de percato:** 07/05/2026
Lugar de los hechos: SINALOA CULIACÁN

DATOS	
Características físicas:	complexion: robusta, cara: ovalado, color de la piel: blanco, cabello: castaño oscuro corto liso, ojos: cafés medianos, nariz: alomada, boca: mediana, labios: delgados, estatura: 170cm, peso: 95kg
Señas particulares:	cicatriz en barbilla
Prendas de vestir:	SIN DATO
Autoridades Competentes:	Autoridad que ingresó el reporte: COMISIÓN ESTATAL DE BÚSQUEDA DE PERSONAS EN EL ESTADO DE SINALOA.
Carpeta de investigación:	CLN/FEDFP/5416/2026/CI

La información que se visualiza de la persona desaparecida o no localizada, es recibida e integrada por las autoridades de la Federación y de las Entidades Federativas competentes, por lo que cualquier información que se visualice, puede ser con la autoridad de origen.

Si tienes información que ayude a la localización de alguna Persona Desaparecida o No Localizada, comunicate desde México al número telefónico 800 028 7783 o WhatsApp 55 1309 9024 y proporciona toda la información que tengas.

Gobierno de México | Gobernación | CNB Comisión Nacional de Búsqueda

ALERTA NACIONAL



ALERTA NACIONAL

FICHA DE BÚSQUEDA DE PERSONA DESAPARECIDA

ANDREA JOSELINE DE LEON SEGOVIANO
Folio Único de Identificación
FI26-122CF789A-0B24-4F98-AD70-D758AA843AD5

Edad al momento de la desaparición: 17 **Edad Actual:** 17
Lugar de nacimiento: BAJA CALIFORNIA
Sexo: MUJER **Genero:** FEMENINO
Nacionalidad: MEXICANA **¿Habla español?:** SI
Idioma o lengua indígena: SIN DATO **Discapacidad:** NO
Fecha de hechos: 03/05/2026 **Fecha de percato:** 03/05/2026
Lugar de los hechos: BAJA CALIFORNIA MEXICALI

DATOS

Características físicas:	complexion: robusta, cara: redondo, color de la piel: blanco, cabello: negro largo liso, ojos: cafés pequeños, nariz: recta, boca: mediana, labios: delgados, estatura: 160cm, peso: 85kg
Señas particulares:	cicatrices por cutting
Prendas de vestir:	SIN DATO
Autoridades Competentes:	Autoridad que ingresó el reporte: COMISIÓN ESTATAL DE BÚSQUEDA DE PERSONAS DEL ESTADO DE BAJA CALIFORNIA.
Carpeta de investigación:	0202-2026-02837/NAC

La información que se visualiza de la persona desaparecida o no localizada, es recibida e integrada por las autoridades de la Federación y de las Entidades Federativas competentes, por lo que cualquier información que se visualice, puede ser con la autoridad de origen.

Si tienes información que ayude a la localización de alguna Persona Desaparecida o No Localizada, comunicate desde México al número telefónico 800 028 7783 o WhatsApp 55 1309 9024 y proporciona toda la información que tengas.

Gobierno de México | Gobernación | CNB Comisión Nacional de Búsqueda

ALERTA NACIONAL



FICHA DE BÚSQUEDA DE PERSONA DESAPARECIDA

CARLOS JAVIER DIAZ BELTRAN
Folio Único de Identificación
FI26-1081D255D-8953-46E5-9C3A-8EAD52945612

Edad al momento de la desaparición: 53 **Edad Actual:** 53
Lugar de nacimiento: SINALOA
Sexo: HOMBRE **Genero:** MASCULINO **Nombre Social:** SIN PSEUDONIMO
Nacionalidad: MEXICANA **¿Habla español?:** SI
Idioma o lengua indígena: SIN DATO **Discapacidad:** NO
Fecha de hechos: 12/05/2026 **Fecha de percato:** 12/05/2026
Lugar de los hechos: SINALOA CULIACÁN

DATOS	
Características físicas:	complexion: robusta, cara: ovalado, color de la piel: blanco, cabello: castaño oscuro corto liso, ojos: azules medianos, nariz: alomada, boca: mediana, labios: medianos, estatura: 178cm, peso: 120kg
Señas particulares:	en brazo derecho dibujo del arbol de la vida
Prendas de vestir:	SIN DATO
Autoridades Competentes:	Autoridad que ingresó el reporte: COMISIÓN ESTATAL DE BÚSQUEDA DE PERSONAS EN EL ESTADO DE SINALOA.
Carpeta de investigación:	CEBPSIN-RZC-0238/2026

La información que se visualiza de la persona desaparecida o no localizada, es recibida e integrada por las autoridades de la Federación y de las Entidades Federativas competentes, por lo que cualquier información que se visualice, puede ser con la autoridad de origen.

Si tienes información que ayude a la localización de alguna Persona Desaparecida o No Localizada, comunicate desde México al número telefónico 800 028 7783 o WhatsApp 55 1309 9024 y proporciona toda la información que tengas.

ALERTA NACIONAL

Gobierno de México | Gobernación | CNB Comisión Nacional de Búsqueda

ALERTA NACIONAL

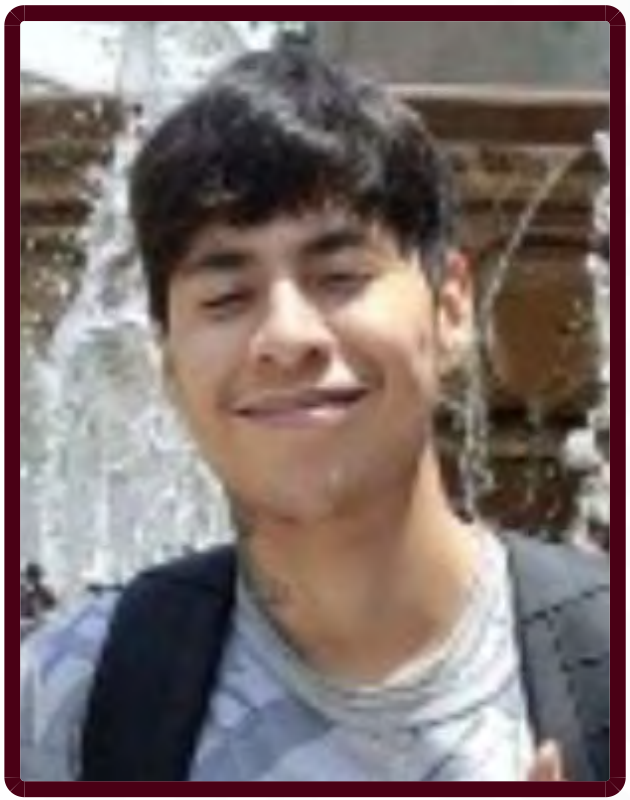

ALERTA NACIONAL

FICHA DE BÚSQUEDA DE PERSONA DESAPARECIDA

FERNANDO CORTEZ VILLEGAS
Folio Único de Identificación
FI26-1EDB401C9-FD17-4EBD-9BCE-A9FC6C0F4CD0

Edad al momento de la desaparición: 19 **Edad Actual:** 19
Lugar de nacimiento: ESTADO DE MEXICO
Sexo: HOMBRE **Genero:** MASCULINO
Nacionalidad: MEXICANA **¿Habla español?:** SIN DATO
Idioma o lengua indígena: SIN DATO **Discapacidad:** NO
Fecha de hechos: 11/05/2026 **Fecha de percato:** 11/05/2026
Lugar de los hechos: ESTADO DE MEXICO NAUCALPAN DE JUÁREZ

DATOS

Características físicas:	complexion: delgada, cara: ovalado, color de la piel: moreno, cabello: negro corto liso, nariz: achatada, boca: grande, labios: gruesos, estatura: 183cm, peso: 70kg
Señas particulares:	tatuaje en hombro derecho tatuaje antebrazo derecho letras japonesas tatuaje en la muñeca izquierda letras japonesas tatuaje en el cuello lado izquierdo forma de extraterrestre y una nave tatuaje en la espalda alta lado izquierdo imagen de la santa muerte
Prendas de vestir:	SIN DATO
Autoridades Competentes:	Autoridad que ingresó el reporte: COMISIÓN DE BÚSQUEDA DE PERSONAS DEL ESTADO DE MÉXICO.
Carpeta de investigación:	

La información que se visualiza de la persona desaparecida o no localizada, es recibida e integrada por las autoridades de la Federación y de las Entidades Federativas competentes, por lo que cualquier información que se visualice, puede ser con la autoridad de origen.

Si tienes información que ayude a la localización de alguna Persona Desaparecida o No Localizada, comunicate desde México al número telefónico 800 028 7783 o WhatsApp 55 1309 9024 y proporciona toda la información que tengas.

ALERTA NACIONAL



ALERTA NACIONAL

FICHA DE BÚSQUEDA DE PERSONA DESAPARECIDA

FRANCISCO JAVIER DELGADO GARCIA
Folio Único de Identificación
FI26-1676D7B47-684B-4E38-84B4-17A940C3BEC3

Edad al momento de la desaparición: 39 **Edad Actual:** 39
Lugar de nacimiento: VERACRUZ
Sexo: HOMBRE **Genero:** MASCULINO
Nacionalidad: MEXICANA **¿Habla español?:** SIN DATO
Idioma o lengua indígena: SIN DATO **Discapacidad:** NO
Fecha de hechos: 29/03/2026 **Fecha de percato:** 29/03/2026
Lugar de los hechos: VERACRUZ LA ANTIGUA

DATOS

Características físicas:	complexion: delgada, cara: ovalado, color de la piel: moreno, cabello: negro corto liso, ojos: cafés medianos, boca: pequeña, labios: delgados, estatura: 170cm, peso: 70kg
Señas particulares:	tatuaje en la espalda de la mitad de la santa muerte, tatuaje en el pecho de lado derecho con el nombre de lupe, dientes superiores frontales deteriorados, nariz fracturada, cicatriz en brazo izquierdo, perforacion en ambas orejas
Prendas de vestir:	SIN DATO
Autoridades Competentes:	Autoridad que ingresó el reporte: COMISIÓN ESTATAL DE BÚSQUEDA DE PERSONAS EN EL ESTADO DE VERACRUZ.
Carpeta de investigación:	VER/FIM/FEADPD/101/2026

La información que se visualiza de la persona desaparecida o no localizada, es recibida e integrada por las autoridades de la Federación y de las Entidades Federativas competentes, por lo que cualquier información que se visualice, puede ser con la autoridad de origen.

Si tienes información que ayude a la localización de alguna Persona Desaparecida o No Localizada, comunicate desde México al número telefónico 800 028 7783 o WhatsApp 55 1309 9024 y proporciona toda la información que tengas.

ALERTA NACIONAL



ALERTA NACIONAL

FICHA DE BÚSQUEDA DE PERSONA DESAPARECIDA

HUGO FERNANDO ALVAREZ MERCADO
Folio Único de Identificación
FI26-13C017551-FFF4-4A50-AE66-DA7941BAB1B9

Edad al momento de la desaparición: 36 **Edad Actual:** 36
Lugar de nacimiento: QUINTANA ROO
Sexo: HOMBRE **Genero:** MASCULINO
Nacionalidad: MEXICANA **¿Habla español?:** SI
Idioma o lengua indígena: SIN DATO **Discapacidad:** NO
Fecha de hechos: 01/05/2026 **Fecha de percato:** 01/05/2026
Lugar de los hechos: QUINTANA ROO SOLIDARIDAD

DATOS	
Características físicas:	complexion: delgada, color de la piel: moreno, cabello: negro mediano ondulado, estatura: 178cm, peso: 75kg
Señas particulares:	tatuaje en la rodilla izquierda de cara feliz, en el brazo tatuaje de banda de rock molotov y blink 182 y en la espalda la leyenda alvarez
Prendas de vestir:	SIN DATO
Autoridades Competentes:	Autoridad que ingresó el reporte: FISCALÍA GENERAL DEL ESTADO DE QUINTA ROO.
Carpeta de investigación:	FGE/QROO/SOL/05/4013/2026

La información que se visualiza de la persona desaparecida o no localizada, es recibida e integrada por las autoridades de la Federación y de las Entidades Federativas competentes, por lo que cualquier información que se visualice, puede ser con la autoridad de origen.

Si tienes información que ayude a la localización de alguna Persona Desaparecida o No Localizada, comunicate desde México al número telefónico 800 028 7783 o WhatsApp 55 1309 9024 y proporciona toda la información que tengas.

Gobierno de México | Gobernación | CNB Comisión Nacional de Búsqueda

ALERTA NACIONAL



FICHA DE BÚSQUEDA DE PERSONA DESAPARECIDA

JONATHAN CARRO CABALLERO
Folio Único de Identificación
FI26-176513A6B-918E-4EE2-8CB5-0099E5C45291

Edad al momento de la desaparición: 23 **Edad Actual:** 23
Lugar de nacimiento: HIDALGO
Sexo: HOMBRE **Genero:** MASCULINO
Nacionalidad: MEXICANA **¿Habla español?:** SIN DATO
Idioma o lengua indígena: SIN DATO **Discapacidad:** NO
Fecha de hechos: 06/05/2026 **Fecha de percato:** 06/05/2026
Lugar de los hechos: HIDALGO ZEMPOALA

DATOS

Características físicas:	complexion: mediana, cara: rectangular, color de la piel: moreno, cabello: castaño oscuro mediano ondulado, nariz: recta, boca: mediana, labios: medianos, estatura: 174cm, peso: 70kg
Señas particulares:	mano izquierda el nombre jon y debajo de la letra j tienen la letra c en la parte de la muñeca
Prendas de vestir:	SIN DATO
Autoridades Competentes:	Autoridad que ingresó el reporte: COMISIÓN LOCAL DE BÚSQUEDA DE PERSONAS DEL ESTADO DE HIDALGO.
Carpeta de investigación:	12-2026-06083

La información que se visualiza de la persona desaparecida o no localizada, es recibida e integrada por las autoridades de la Federación y de las Entidades Federativas competentes, por lo que cualquier información que se visualice, puede ser con la autoridad de origen.

Si tienes información que ayude a la localización de alguna Persona Desaparecida o No Localizada, comunicate desde México al número telefónico 800 028 7783 o WhatsApp 55 1309 9024 y proporciona toda la información que tengas.

ALERTA NACIONAL

Gobierno de México | Gobernación | CNB Comisión Nacional de Búsqueda

ALERTA NACIONAL

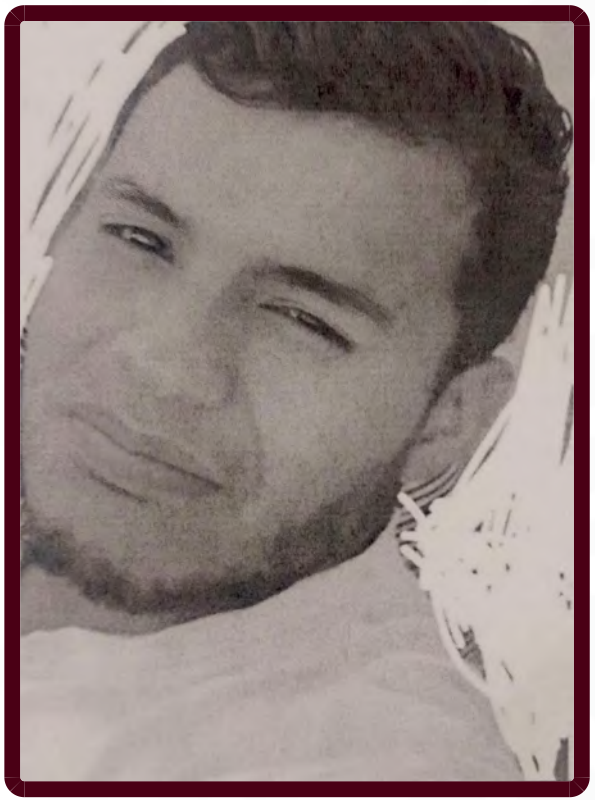

ALERTA NACIONAL

FICHA DE BÚSQUEDA DE PERSONA DESAPARECIDA

JORGE MANUEL REYNOSO AHUMADA
Folio Único de Identificación
FI26-159AFEB56-D8D4-43DF-B0D1-641918B3DB18

Edad al momento de la desaparición: 28 **Edad Actual:** 28
Lugar de nacimiento: MICHOACAN
Sexo: HOMBRE **Genero:** MASCULINO
Nacionalidad: MEXICANA **¿Habla español?:** SI
Idioma o lengua indígena: SIN DATO **Discapacidad:** NO
Fecha de hechos: 09/05/2026 **Fecha de percato:** 09/05/2026
Lugar de los hechos: MICHOACAN PURUÁNDIRO

DATOS	
Características físicas:	complexion: delgada, cara: ovalado, color de la piel: moreno, cabello: negro mediano ondulado, ojos: cafés pequeños, nariz: recta, boca: grande, labios: gruesos, estatura: 170cm, peso: 70kg
Señas particulares:	tatuaje en el antebrazo con el nombre de ariel
Prendas de vestir:	pantalón color: azul marino, playera color: blanco
Autoridades Competentes:	Autoridad que ingresó el reporte: FISCALÍA GENERAL DEL ESTADO DE MICHOACÁN.
Carpeta de investigación:	FEPD/19977/2026

La información que se visualiza de la persona desaparecida o no localizada, es recibida e integrada por las autoridades de la Federación y de las Entidades Federativas competentes, por lo que cualquier información que se visualice, puede ser con la autoridad de origen.

Si tienes información que ayude a la localización de alguna Persona Desaparecida o No Localizada, comunicate desde México al número telefónico 800 028 7783 o WhatsApp 55 1309 9024 y proporciona toda la información que tengas.

Gobierno de México | Gobernación | CNB Comisión Nacional de Búsqueda

ALERTA NACIONAL



ALERTA NACIONAL

FICHA DE BÚSQUEDA DE PERSONA DESAPARECIDA

JOSE JULIAN RODRIGUEZ GONZALEZ
Folio Único de Identificación
FI26-129DF4D56-80A1-4C29-8F2C-F05BF47F9EA8

Edad al momento de la desaparición: 23 **Edad Actual:** 24
Lugar de nacimiento: SINALOA
Sexo: HOMBRE **Genero:** MASCULINO **Nombre Social:** SIN PSEUDONIMO
Nacionalidad: MEXICANA **¿Habla español?:** SI
Idioma o lengua indígena: SIN DATO **Discapacidad:** NO
Fecha de hechos: 06/05/2026 **Fecha de percato:** 07/05/2026
Lugar de los hechos: SINALOA NAVOLATO

DATOS

Características físicas:	complexion: mediana, cara: redondo, color de la piel: blanco, cabello: negro corto ondulado, ojos: cafés pequeños, nariz: achatada, boca: mediana, labios: gruesos, estatura: 192cm, peso: 85kg
Señas particulares:	cicatriz en pierna derecha parte externa
Prendas de vestir:	SIN DATO
Autoridades Competentes:	Autoridad que ingresó el reporte: COMISIÓN ESTATAL DE BÚSQUEDA DE PERSONAS EN EL ESTADO DE SINALOA.
Carpeta de investigación:	CLN/FEDFP/005763/2026/CI

La información que se visualiza de la persona desaparecida o no localizada, es recibida e integrada por las autoridades de la Federación y de las Entidades Federativas competentes, por lo que cualquier información que se visualice, puede ser con la autoridad de origen.

Si tienes información que ayude a la localización de alguna Persona Desaparecida o No Localizada, comunicate desde México al número telefónico 800 028 7783 o WhatsApp 55 1309 9024 y proporciona toda la información que tengas.

Gobierno de México | Gobernación | CNB Comisión Nacional de Búsqueda

ALERTA NACIONAL



ALERTA NACIONAL

FICHA DE BÚSQUEDA DE PERSONA DESAPARECIDA

JOSE MARIA TORRES ROJAS
Folio Único de Identificación
FI26-1BF718F43-983C-4108-8562-B22CB31B1908

Edad al momento de la desaparición: 35 **Edad Actual:** 35
Lugar de nacimiento: JALISCO
Sexo: HOMBRE **Genero:** MASCULINO
Nacionalidad: MEXICANA **¿Habla español?:** SI
Idioma o lengua indígena: SIN DATO **Discapacidad:** NO
Fecha de hechos: 14/04/2026 **Fecha de percato:** 14/04/2026
Lugar de los hechos: JALISCO LAGOS DE MORENO

DATOS

Características físicas:	complexion: delgada, color de la piel: trigueño, cabello: negro corto liso, ojos: miel pequeños, boca: pequeña, labios: delgados, estatura: 160cm, peso: 60kg
Señas particulares:	tatuaje en su antebrazo derecho tiene tatuado de su hijo ian eudiel de 15 cm aproximadamente
Prendas de vestir:	pantalón color: azul, playera color: negro, tenis color: negro
Autoridades Competentes:	Autoridad que ingresó el reporte: FISCALÍA GENERAL DEL ESTADO DE JALISCO.
Carpeta de investigación:	27906/2026

La información que se visualiza de la persona desaparecida o no localizada, es recibida e integrada por las autoridades de la Federación y de las Entidades Federativas competentes, por lo que cualquier información que se visualice, puede ser con la autoridad de origen.

Si tienes información que ayude a la localización de alguna Persona Desaparecida o No Localizada, comunicate desde México al número telefónico 800 028 7783 o WhatsApp 55 1309 9024 y proporciona toda la información que tengas.

Gobierno de México | Gobernación | CNB Comisión Nacional de Búsqueda

ALERTA NACIONAL



FICHA DE BÚSQUEDA DE PERSONA DESAPARECIDA

KIMBERLI CITLALI VENEGAS AGUAS
Folio Único de Identificación
FI26-1A41CEFDC-DEEC-4F68-A31C-DBD35BA64484

Edad al momento de la desaparición: 15 **Edad Actual:** 15
Lugar de nacimiento: ESTADO DE MEXICO
Sexo: MUJER **Genero:** FEMENINO
Nacionalidad: MEXICANA **¿Habla español?:** SIN DATO
Idioma o lengua indígena: SIN DATO **Discapacidad:** NO
Fecha de hechos: 12/04/2026 **Fecha de percato:** 12/04/2026
Lugar de los hechos: ESTADO DE MEXICO NAUCALPAN DE JUÁREZ

DATOS

Características físicas:	complexion: mediana, cara: redondo, color de la piel: moreno, ojos: cafés medianos, nariz: achatada, boca: mediana, labios: gruesos, estatura: 152cm, peso: 60kg
Señas particulares:	arriba del labio superior
Prendas de vestir:	SIN DATO
Autoridades Competentes:	Autoridad que ingresó el reporte: COMISIÓN DE BÚSQUEDA DE PERSONAS DEL ESTADO DE MÉXICO.
Carpeta de investigación:	

La información que se visualiza de la persona desaparecida o no localizada, es recibida e integrada por las autoridades de la Federación y de las Entidades Federativas competentes, por lo que cualquier información que se visualice, puede ser con la autoridad de origen.

Si tienes información que ayude a la localización de alguna Persona Desaparecida o No Localizada, comunicate desde México al número telefónico 800 028 7783 o WhatsApp 55 1309 9024 y proporciona toda la información que tengas.

ALERTA NACIONAL

Gobierno de México | Gobernación | CNB Comisión Nacional de Búsqueda

ALERTA NACIONAL



ALERTA NACIONAL

FICHA DE BÚSQUEDA DE PERSONA DESAPARECIDA

LEONARDO CORONA ANGUIANO
Folio Único de Identificación
FI26-1B12FF1A8-969E-4F2E-9184-0E6F1091E400

Edad al momento de la desaparición: 26 **Edad Actual:** 26
Lugar de nacimiento: MICHOACAN
Sexo: HOMBRE **Genero:** MASCULINO
Nacionalidad: MEXICANA **¿Habla español?:** SI
Idioma o lengua indígena: SIN DATO **Discapacidad:** NO
Fecha de hechos: 28/03/2026 **Fecha de percato:** 28/03/2026
Lugar de los hechos: MICHOACAN MORELIA

DATOS	
Características físicas:	complexion: robusta, cara: ovalado, color de la piel: moreno, cabello: negro corto ondulado, ojos: cafés grandes, boca: pequeña, labios: delgados, estatura: 174cm, peso: 90kg
Señas particulares:	cicatriz en pomulo derecho cerca del ojo
Prendas de vestir:	calcetas color: negro, shorts color: negro, sudadera color: verde, tenis color: negro
Autoridades Competentes:	Autoridad que ingresó el reporte: FISCALÍA GENERAL DEL ESTADO DE MICHOACÁN.
Carpeta de investigación:	FEPD/12293/2026

La información que se visualiza de la persona desaparecida o no localizada, es recibida e integrada por las autoridades de la Federación y de las Entidades Federativas competentes, por lo que cualquier información que se visualice, puede ser con la autoridad de origen.

Si tienes información que ayude a la localización de alguna Persona Desaparecida o No Localizada, comunicate desde México al número telefónico 800 028 7783 o WhatsApp 55 1309 9024 y proporciona toda la información que tengas.

Gobierno de México | Gobernación | CNB Comisión Nacional de Búsqueda

ALERTA NACIONAL



ALERTA NACIONAL

FICHA DE BÚSQUEDA DE PERSONA DESAPARECIDA

LUIS ANTONIO PARRA JORDAN
Folio Único de Identificación
FI26-1C2572A54-375D-4AEA-93A5-9BF60D8ACA48

Edad al momento de la desaparición: 39 **Edad Actual:** 39
Lugar de nacimiento: BAJA CALIFORNIA SUR
Sexo: HOMBRE **Genero:** MASCULINO
Nacionalidad: MEXICANA **¿Habla español?:** SI
Idioma o lengua indígena: SIN DATO **Discapacidad:** NO
Fecha de hechos: 12/05/2026 **Fecha de percato:** 12/05/2026
Lugar de los hechos: BAJA CALIFORNIA SUR LA PAZ

DATOS

Características físicas:	complexion: mediana, cara: redondo, color de la piel: blanco, cabello: negro corto liso, ojos: cafés grandes, nariz: recta, boca: grande, labios: gruesos, estatura: 185cm, peso: 115kg
Señas particulares:	en el brazo izquierdo con la leyenda maria 13/01/2012, tatuaje en el brazo derecho con la figura de aguila, en el tobillo con la figura de una cadena, cicatriz en el brazo izquierdo secundaria a operacion
Prendas de vestir:	playera color: verde/gris/ecologico, shorts color: gris
Autoridades Competentes:	Autoridad que ingresó el reporte: COMISIÓN ESTATAL DE BÚSQUEDA DE PERSONAS DEL ESTADO DE BAJA CALIFORNIA SUR.
Carpeta de investigación:	

La información que se visualiza de la persona desaparecida o no localizada, es recibida e integrada por las autoridades de la Federación y de las Entidades Federativas competentes, por lo que cualquier información que se visualice, puede ser con la autoridad de origen.

Si tienes información que ayude a la localización de alguna Persona Desaparecida o No Localizada, comunicate desde México al número telefónico 800 028 7783 o WhatsApp 55 1309 9024 y proporciona toda la información que tengas.

Gobierno de México | Gobernación | CNB Comisión Nacional de Búsqueda

ALERTA NACIONAL



FICHA DE BÚSQUEDA DE PERSONA DESAPARECIDA

LUIS EDUARDO SOTO OTERO
Folio Único de Identificación
FI26-142075F68-3680-468E-85CE-AF267A935299

Edad al momento de la desaparición: 27 **Edad Actual:** 28
Lugar de nacimiento: TAMAULIPAS
Sexo: HOMBRE **Genero:** MASCULINO
Nacionalidad: MEXICANA **¿Habla español?:** SI
Idioma o lengua indígena: SIN DATO **Discapacidad:** NO
Fecha de hechos: 07/05/2026 **Fecha de percato:** 07/05/2026
Lugar de los hechos: TAMAULIPAS MATAMOROS

DATOS	
Características físicas:	complexion: mediana, cara: redondo, color de la piel: trigueño, ojos: cafés medianos, nariz: recta, boca: grande, labios: delgados, estatura: 170cm, peso: 90kg
Señas particulares:	tatuaje de la santa muerte en el pecho, tatuaje de tres mariposas en el antebrazo, cirugia en ojo
Prendas de vestir:	pants color: rojo, playera color: negro, zapatos color: negro
Autoridades Competentes:	Autoridad que ingresó el reporte: FISCALÍA GENERAL DE JUSTICIA DEL ESTADO DE TAMAULIPAS.
Carpeta de investigación:	FGJT/FEIDDFP/MAT/UE1/00090/2026

La información que se visualiza de la persona desaparecida o no localizada, es recibida e integrada por las autoridades de la Federación y de las Entidades Federativas competentes, por lo que cualquier información que se visualice, puede ser con la autoridad de origen.

Si tienes información que ayude a la localización de alguna Persona Desaparecida o No Localizada, comunicate desde México al número telefónico 800 028 7783 o WhatsApp 55 1309 9024 y proporciona toda la información que tengas.

ALERTA NACIONAL

Gobierno de México | Gobernación | CNB

ALERTA NACIONAL



ALERTA NACIONAL

FICHA DE BÚSQUEDA DE PERSONA DESAPARECIDA

LUIS FERNANDO HERNANDEZ ALBARADO
Folio Único de Identificación
FI26-14B3CBA26-386C-4F74-8309-8479B4813283

Edad al momento de la desaparición: 22 **Edad Actual:** 23
Lugar de nacimiento: CHIAPAS
Sexo: HOMBRE **Genero:** MASCULINO
Nacionalidad: MEXICANA **¿Habla español?:** SI
Idioma o lengua indígena: SIN DATO **Discapacidad:** SIN DATO
Fecha de hechos: 02/07/2024 **Fecha de percato:** 02/07/2024
Lugar de los hechos: CHIAPAS TUXTLA GUTIÉRREZ

DATOS	
Características físicas:	complexion: robusta, cara: cuadrado, color de la piel: blanco, cabello: negro corto liso, ojos: cafés pequeños, nariz: recta, boca: mediana, labios: medianos, estatura: 170cm, peso: 78kg
Señas particulares:	tatuajes de una cruz de aproximadamente 10 centimetros detras del oido izquierdo., tatuaje en la mano derecha la figura de una corona con un rostro de una muerte de aproximadamente 12 centimetros., lunar de mancha en el hombro izquierdo.
Prendas de vestir:	pantalón color: azul, playera color: rojo, tenis color: negro
Autoridades Competentes:	Autoridad que ingresó el reporte: FISCALÍA GENERAL DEL ESTADO DE CHIAPAS.
Carpeta de investigación:	0117-101-3003-2024

La información que se visualiza de la persona desaparecida o no localizada, es recibida e integrada por las autoridades de la Federación y de las Entidades Federativas competentes, por lo que cualquier información que se visualice, puede ser con la autoridad de origen.

Si tienes información que ayude a la localización de alguna Persona Desaparecida o No Localizada, comunicate desde México al número telefónico 800 028 7783 o WhatsApp 55 1309 9024 y proporciona toda la información que tengas.

Gobierno de México | Gobernación | CNB Comisión Nacional de Búsqueda

ALERTA NACIONAL



ALERTA NACIONAL

FICHA DE BÚSQUEDA DE PERSONA DESAPARECIDA

MARDOQUEO ISAAC CHUN VICENTE
Folio Único de Identificación
FI26-10D820862-569E-4256-AB1A-EC366BAC57DA

Edad al momento de la desaparición: 41 **Edad Actual:** 41
Lugar de nacimiento: GUATEMALA
Sexo: HOMBRE **Genero:** MASCULINO
Nacionalidad: GUATEMALTECA **¿Habla español?:** SI
Idioma o lengua indígena: SIN DATO **Discapacidad:** NO
Fecha de hechos: 06/05/2026 **Fecha de percato:** 06/05/2026
Lugar de los hechos: CHIAPAS TAPACHULA

DATOS

Características físicas:	complexion: delgada, cara: ovalado, color de la piel: moreno, cabello: negro corto liso, ojos: cafés medianos, nariz: recta, boca: grande, labios: gruesos, estatura: 156cm, peso: 58kg
Señas particulares:	cicatriz en la pantorrilla derecha
Prendas de vestir:	SIN DATO
Autoridades Competentes:	Autoridad que ingresó el reporte: COMISIÓN ESTATAL DE BÚSQUEDA DE PERSONAS DEL ESTADO DE CHIAPAS.
Carpeta de investigación:	01S/CEBP/256/2026

La información que se visualiza de la persona desaparecida o no localizada, es recibida e integrada por las autoridades de la Federación y de las Entidades Federativas competentes, por lo que cualquier información que se visualice, puede ser con la autoridad de origen.

Si tienes información que ayude a la localización de alguna Persona Desaparecida o No Localizada, comunicate desde México al número telefónico 800 028 7783 o WhatsApp 55 1309 9024 y proporciona toda la información que tengas.

ALERTA NACIONAL



FICHA DE BÚSQUEDA DE PERSONA DESAPARECIDA

MARIA ELEUCARIA VELECES REYES
Folio Único de Identificación
FI26-16889D5A2-0992-46AE-9BBC-E432673605D0

Edad al momento de la desaparición: 95 **Edad Actual:** 95
Lugar de nacimiento: GUERRERO
Sexo: MUJER **Genero:** MASCULINO
Nacionalidad: MEXICANA **¿Habla español?:** SI
Idioma o lengua indígena: SIN DATO **Discapacidad:** NO
Fecha de hechos: 05/05/2026 **Fecha de percato:** 05/05/2026
Lugar de los hechos: GUERRERO IGUALA DE LA INDEPENDENCIA

DATOS

Características físicas:	complexion: delgada, cara: redondo, color de la piel: moreno, cabello: cano largo liso, ojos: cafés pequeños, nariz: recta, boca: pequeña, labios: delgados, estatura: 140cm, peso: 50kg
Señas particulares:	lunar en la mejilla izquierda, no puede ver a consecuencia de cataratas, presenta parpado caido
Prendas de vestir:	SIN DATO
Autoridades Competentes:	Autoridad que ingresó el reporte: FISCALÍA GENERAL DEL ESTADO DE GUERRERO.
Carpeta de investigación:	12060380400579120526

La información que se visualiza de la persona desaparecida o no localizada, es recibida e integrada por las autoridades de la Federación y de las Entidades Federativas competentes, por lo que cualquier información que se visualice, puede ser con la autoridad de origen.

Si tienes información que ayude a la localización de alguna Persona Desaparecida o No Localizada, comunicate desde México al número telefónico 800 028 7783 o WhatsApp 55 1309 9024 y proporciona toda la información que tengas.

Gobierno de México | Gobernación | CNB Comisión Nacional de Búsqueda

ALERTA NACIONAL



FICHA DE BÚSQUEDA DE PERSONA DESAPARECIDA

MARIA LUCIA AYALA IBARRA
Folio Único de Identificación
FI26-1EE9CD73E-BD43-40BE-B70C-7768BE6BB5A1

Edad al momento de la desaparición: 14 **Edad Actual:** 14
Lugar de nacimiento: DURANGO
Sexo: MUJER **Genero:** FEMENINO
Nacionalidad: MEXICANA **¿Habla español?:** SI
Idioma o lengua indígena: SIN DATO **Discapacidad:** NO
Fecha de hechos: 11/05/2026 **Fecha de percato:** 11/05/2026
Lugar de los hechos: DURANGO GÓMEZ PALACIO

DATOS

Características físicas:	complexion: delgada, cara: ovalado, color de la piel: blanco, cabello: castaño oscuro mediano liso, ojos: cafés pequeños, nariz: achatada, boca: mediana, estatura: 150cm, peso: 45kg
Señas particulares:	NINGUNA
Prendas de vestir:	blusa, pantiblusa, bluson color: azul marino, calcetin color: blanco, falda color: azul marino, zapatos color: negro
Autoridades Competentes:	Autoridad que ingresó el reporte: PORTAL.
Carpeta de investigación:	SIN DATO

La información que se visualiza de la persona desaparecida o no localizada, es recibida e integrada por las autoridades de la Federación y de las Entidades Federativas competentes, por lo que cualquier información que se visualice, puede ser con la autoridad de origen.

Si tienes información que ayude a la localización de alguna Persona Desaparecida o No Localizada, comunicate desde México al número telefónico 800 028 7783 o WhatsApp 55 1309 9024 y proporciona toda la información que tengas.

ALERTA NACIONAL

Gobierno de México | Gobernación | CNB Comisión Nacional de Búsqueda

ALERTA NACIONAL



FICHA DE BÚSQUEDA DE PERSONA DESAPARECIDA

PEDRO RENE BAUTISTA FLORES
Folio Único de Identificación
FI26-186FF7685-ED31-4DC1-832F-6029F9D5ABF5

Edad al momento de la desaparición: 29 **Edad Actual:** 29
Lugar de nacimiento: TABASCO
Sexo: HOMBRE **Genero:** MASCULINO
Nacionalidad: MEXICANA **¿Habla español?:** SI
Idioma o lengua indígena: SIN DATO **Discapacidad:** NO
Fecha de hechos: 21/02/2026 **Fecha de percato:** 22/02/2026
Lugar de los hechos: TABASCO CÁRDENAS

DATOS	
Características físicas:	complexion: robusta, color de la piel: trigueño, cabello: castaño oscuro corto ondulado, nariz: recta, boca: mediana, labios: gruesos, estatura: 168cm, peso: 120kg
Señas particulares:	NINGUNA
Prendas de vestir:	SIN DATO
Autoridades Competentes:	Autoridad que ingresó el reporte: COMISIÓN ESTATAL DE BÚSQUEDA DE PERSONAS EN EL ESTADO DE TABASCO.
Carpeta de investigación:	CI-FEIDDP-BP-35/2026

La información que se visualiza de la persona desaparecida o no localizada, es recibida e integrada por las autoridades de la Federación y de las Entidades Federativas competentes, por lo que cualquier información que se visualice, puede ser con la autoridad de origen.

Si tienes información que ayude a la localización de alguna Persona Desaparecida o No Localizada, comunicate desde México al número telefónico 800 028 7783 o WhatsApp 55 1309 9024 y proporciona toda la información que tengas.

ALERTA NACIONAL

Gobierno de México | Gobernación | CNB Comisión Nacional de Búsqueda

ALERTA NACIONAL



FICHA DE BÚSQUEDA DE PERSONA DESAPARECIDA

RAMON CRUZ MARTINEZ
Folio Único de Identificación
FI26-1EF83D9A2-A9F0-489B-BCF1-93177F7383D8

Edad al momento de la desaparición: 36 **Edad Actual:** 36
Lugar de nacimiento: NUEVO LEON
Sexo: HOMBRE **Genero:** MASCULINO
Nacionalidad: MEXICANA **¿Habla español?:** SI
Idioma o lengua indígena: SIN DATO **Discapacidad:** NO
Fecha de hechos: 22/04/2026 **Fecha de percato:** 22/04/2026
Lugar de los hechos: NUEVO LEON CIÉNEGA DE FLORES

DATOS

Características físicas:	complexion: delgada, cara: no recuerda, color de la piel: moreno, cabello: negro corto ondulado, ojos: cafés no recuerda, nariz: achatada, boca: grande, labios: medianos, estatura: 175cm, peso: 70kg
Señas particulares:	una estrella en cada hombro
Prendas de vestir:	SIN DATO
Autoridades Competentes:	Autoridad que ingresó el reporte: COMISIÓN LOCAL DE BÚSQUEDA DE PERSONAS DE NUEVO LEÓN.
Carpeta de investigación:	FGJNL- 58268/2026

La información que se visualiza de la persona desaparecida o no localizada, es recibida e integrada por las autoridades de la Federación y de las Entidades Federativas competentes, por lo que cualquier información que se visualice, puede ser con la autoridad de origen.

Si tienes información que ayude a la localización de alguna Persona Desaparecida o No Localizada, comunicate desde México al número telefónico 800 028 7783 o WhatsApp 55 1309 9024 y proporciona toda la información que tengas.

ALERTA NACIONAL

ALERTA NACIONAL



ALERTA NACIONAL

FICHA DE BÚSQUEDA DE PERSONA DESAPARECIDA

ROBERTO LOZANO MARTINEZ
Folio Único de Identificación
FI26-1E0899DEF-C94E-4FB6-B19B-74FB66803E4C

Edad al momento de la desaparición: 66 **Edad Actual:** 66
Lugar de nacimiento: JALISCO
Sexo: HOMBRE **Genero:** MASCULINO
Nacionalidad: MEXICANA **¿Habla español?:** SI
Idioma o lengua indígena: SIN DATO **Discapacidad:** NO
Fecha de hechos: 11/05/2026 **Fecha de percato:** 11/05/2026
Lugar de los hechos: JALISCO LAGOS DE MORENO

DATOS	
Características físicas:	complexion: delgada, cara: ovalado, color de la piel: moreno, cabello: castaño claro corto liso, ojos: cafés medianos, nariz: alomada, boca: mediana, labios: delgados, estatura: 172cm, peso: 65kg
Señas particulares:	tatuaje de panteon en pecho, tatuaje de catedral gotica en cuello
Prendas de vestir:	SIN DATO
Autoridades Competentes:	Autoridad que ingresó el reporte: COMISIÓN NACIONAL DE BÚSQUEDA.
Carpeta de investigación:	

La información que se visualiza de la persona desaparecida o no localizada, es recibida e integrada por las autoridades de la Federación y de las Entidades Federativas competentes, por lo que cualquier información que se visualice, puede ser con la autoridad de origen.

Si tienes información que ayude a la localización de alguna Persona Desaparecida o No Localizada, comunicate desde México al número telefónico 800 028 7783 o WhatsApp 55 1309 9024 y proporciona toda la información que tengas.

Gobierno de México | Gobernación | CNB Comisión Nacional de Búsqueda

ALERTA NACIONAL

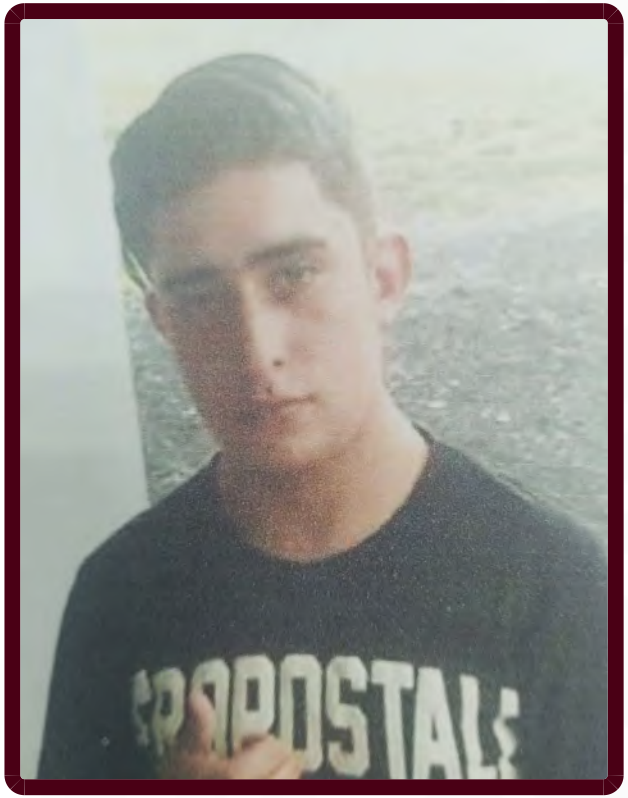

ALERTA NACIONAL

FICHA DE BÚSQUEDA DE PERSONA DESAPARECIDA

ROBERTO OROZCO LEYVA
Folio Único de Identificación
FI26-1875E6767-4ECC-4457-88A3-0F384C2CCF10

Edad al momento de la desaparición: 22 **Edad Actual:** 22
Lugar de nacimiento: MICHOACAN
Sexo: HOMBRE **Genero:** MASCULINO
Nacionalidad: MEXICANA **¿Habla español?:** SI
Idioma o lengua indígena: SIN DATO **Discapacidad:** NO
Fecha de hechos: 28/04/2026 **Fecha de percato:** 28/04/2026
Lugar de los hechos: MICHOACAN ZAMORA

DATOS	
Características físicas:	complexion: robusta, color de la piel: blanco, cabello: negro corto liso, ojos: cafés pequeños, nariz: recta, boca: mediana, labios: medianos, estatura: 145cm, peso: 60kg
Señas particulares:	tatuaje de un cristo en la mano derecho
Prendas de vestir:	playera color: negro, shorts color: verde
Autoridades Competentes:	Autoridad que ingresó el reporte: FISCALÍA GENERAL DEL ESTADO DE MICHOACÁN.
Carpeta de investigación:	FRZA/20072/2026

La información que se visualiza de la persona desaparecida o no localizada, es recibida e integrada por las autoridades de la Federación y de las Entidades Federativas competentes, por lo que cualquier información que se visualice, puede ser con la autoridad de origen.

Si tienes información que ayude a la localización de alguna Persona Desaparecida o No Localizada, comunicate desde México al número telefónico 800 028 7783 o WhatsApp 55 1309 9024 y proporciona toda la información que tengas.

ALERTA NACIONAL



ALERTA NACIONAL

FICHA DE BÚSQUEDA DE PERSONA DESAPARECIDA

ROBERTO RAMIREZ MARTELL
Folio Único de Identificación
FI26-12D5BD0C0-D093-4F1C-AFDE-93FC2C5E9108

Edad al momento de la desaparición: 40 **Edad Actual:** 40
Lugar de nacimiento: BAJA CALIFORNIA SUR
Sexo: HOMBRE **Genero:** MASCULINO
Nacionalidad: MEXICANA **¿Habla español?:** SI
Idioma o lengua indígena: SIN DATO **Discapacidad:** NO
Fecha de hechos: 09/05/2026 **Fecha de percato:** 09/05/2026
Lugar de los hechos: BAJA CALIFORNIA SUR LA PAZ

DATOS

Características físicas:	complexion: delgada, cara: ovalado, color de la piel: blanco, cabello: castaño oscuro corto liso, ojos: cafés no recuerda, nariz: no recuerda, boca: mediana, labios: medianos, estatura: 175cm, peso: 80kg
Señas particulares:	tatuaje con la figura de firma de su padre en el antebrazo izquierdo en tinta color negro de 5 cm de diametro, lunar de forma redondeada de 2 milimetros de longitud de color negro en el area del cuello
Prendas de vestir:	SIN DATO
Autoridades Competentes:	Autoridad que ingresó el reporte: COMISIÓN ESTATAL DE BÚSQUEDA DE PERSONAS DEL ESTADO DE BAJA CALIFORNIA SUR.
Carpeta de investigación:	CSL/2124/2026/NUC

La información que se visualiza de la persona desaparecida o no localizada, es recibida e integrada por las autoridades de la Federación y de las Entidades Federativas competentes, por lo que cualquier información que se visualice, puede ser con la autoridad de origen.

Si tienes información que ayude a la localización de alguna Persona Desaparecida o No Localizada, comunicate desde México al número telefónico 800 028 7783 o WhatsApp 55 1309 9024 y proporciona toda la información que tengas.

Gobierno de México | Gobernación | CNB Comisión Nacional de Búsqueda

ALERTA NACIONAL



FICHA DE BÚSQUEDA DE PERSONA DESAPARECIDA

ROGELIO GARCIA CABALLERO
Folio Único de Identificación
FI26-17D08A664-8CB2-45A3-967F-93DC6A5BE1C8

Edad al momento de la desaparición: 35 **Edad Actual:** 35
Lugar de nacimiento: CHIAPAS
Sexo: HOMBRE **Genero:** MASCULINO
Nacionalidad: MEXICANA **¿Habla español?:** SI
Idioma o lengua indígena: SIN DATO **Discapacidad:** NO
Fecha de hechos: 06/05/2026 **Fecha de percato:** 06/05/2026
Lugar de los hechos: CHIAPAS TUZANTÁN

DATOS	
Características físicas:	complexion: robusta, cara: redondo, color de la piel: moreno, cabello: negro corto liso, ojos: negros pequeños, nariz: achatada, boca: pequeña, labios: gruesos, estatura: 180cm, peso: 86kg
Señas particulares:	tatuaje de un cristo en el pecho, lunar en la mejilla izquierda
Prendas de vestir:	playera color: rojo, shorts color: azul, tenis color: rojo/negro
Autoridades Competentes:	Autoridad que ingresó el reporte: COMISIÓN ESTATAL DE BÚSQUEDA DE PERSONAS DEL ESTADO DE CHIAPAS.
Carpeta de investigación:	01S/CEBP/253/2026

La información que se visualiza de la persona desaparecida o no localizada, es recibida e integrada por las autoridades de la Federación y de las Entidades Federativas competentes, por lo que cualquier información que se visualice, puede ser con la autoridad de origen.

Si tienes información que ayude a la localización de alguna Persona Desaparecida o No Localizada, comunicate desde México al número telefónico 800 028 7783 o WhatsApp 55 1309 9024 y proporciona toda la información que tengas.

ALERTA NACIONAL

ALERTA NACIONAL

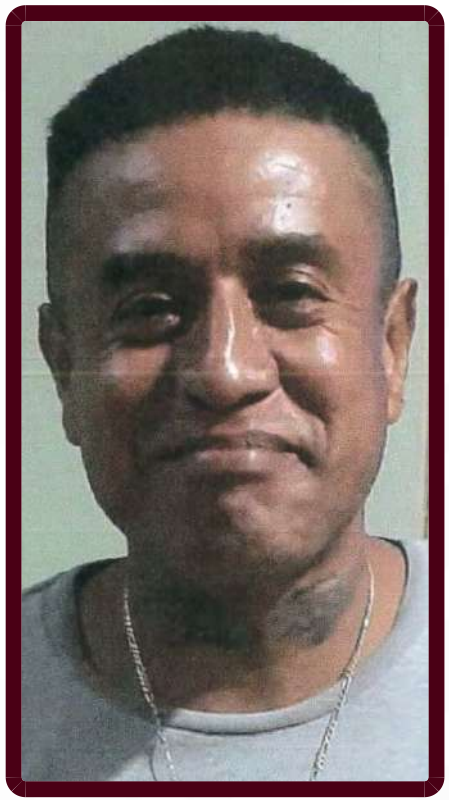

ALERTA NACIONAL

FICHA DE BÚSQUEDA DE PERSONA DESAPARECIDA

ROLANDO RODRIGUEZ PIÑON
Folio Único de Identificación
FI26-179607C09-0E8B-4615-990E-7C2C2BC7E43C

Edad al momento de la desaparición: 51 **Edad Actual:** 51
Lugar de nacimiento: TAMAULIPAS
Sexo: HOMBRE **Genero:** MASCULINO
Nacionalidad: MEXICANA **¿Habla español?:** SI
Idioma o lengua indígena: SIN DATO **Discapacidad:** NO
Fecha de hechos: 11/05/2026 **Fecha de percato:** 11/05/2026
Lugar de los hechos: TAMAULIPAS MATAMOROS

DATOS	
Características físicas:	complexion: delgada, cara: ovalado, color de la piel: moreno, ojos: cafés pequeños, nariz: recta, boca: mediana, labios: medianos, estatura: 155cm, peso: 70kg
Señas particulares:	tatuaje de trazos en el cuello , tatuaje de la leyenda rodrguez en la espalda, tatuaje de la imagen de pancho villa en la espalda, tatuaje de un rosario en el pecho, tatuaje de unas manos unidas en el abdomen, cicatriz grande vertical en el abdomen, tatuajes de dos mujeres una en cada brazo, diversos tatuajes en el pecho y en los brazos
Prendas de vestir:	pantalón color: azul, sueter color: gris, tenis color: blanco
Autoridades Competentes:	Autoridad que ingresó el reporte: FISCALÍA GENERAL DE JUSTICIA DEL ESTADO DE TAMAULIPAS.
Carpeta de investigación:	FGJT/FEIDDFP/MAT/UE1/00089/2026

La información que se visualiza de la persona desaparecida o no localizada, es recibida e integrada por las autoridades de la Federación y de las Entidades Federativas competentes, por lo que cualquier información que se visualice, puede ser con la autoridad de origen.

Si tienes información que ayude a la localización de alguna Persona Desaparecida o No Localizada, comunicate desde México al número telefónico 800 028 7783 o WhatsApp 55 1309 9024 y proporciona toda la información que tengas.

Gobierno de México | Gobernación | CNB

ALERTA NACIONAL



ALERTA NACIONAL

FICHA DE BÚSQUEDA DE PERSONA DESAPARECIDA

VICTOR MANUEL ALVAREZ RODRIGUEZ
Folio Único de Identificación
FI26-1FA49EBEE-B4E7-4C43-9335-08F906FA9AAB

Edad al momento de la desaparición: 36 **Edad Actual:** 36
Lugar de nacimiento: VERACRUZ
Sexo: HOMBRE **Genero:** MASCULINO
Nacionalidad: MEXICANA **¿Habla español?:** SI
Idioma o lengua indígena: SIN DATO **Discapacidad:** NO
Fecha de hechos: 08/05/2026 **Fecha de percato:** 08/05/2026
Lugar de los hechos: VERACRUZ POZA RICA DE HIDALGO

DATOS

Características físicas:	complexion: delgada, cara: ovalado, color de la piel: moreno, cabello: negro corto liso, ojos: cafés medianos, nariz: achatada, boca: mediana, labios: medianos, estatura: 176cm, peso: 36kg
Señas particulares:	tatuaje en la espalda con el nombre de alicia con una mariposa y tres estrellas
Prendas de vestir:	SIN DATO
Autoridades Competentes:	Autoridad que ingresó el reporte: FISCALÍA GENERAL DEL ESTADO DE VERACRUZ DE IGNACIO DE LA LLAVE.
Carpeta de investigación:	PZR/FIM/FEADPD/047/2026

La información que se visualiza de la persona desaparecida o no localizada, es recibida e integrada por las autoridades de la Federación y de las Entidades Federativas competentes, por lo que cualquier información que se visualice, puede ser con la autoridad de origen.

Si tienes información que ayude a la localización de alguna Persona Desaparecida o No Localizada, comunicate desde México al número telefónico 800 028 7783 o WhatsApp 55 1309 9024 y proporciona toda la información que tengas.

Gobierno de México | Gobernación | CNB Comisión Nacional de Búsqueda

ALERTA NACIONAL

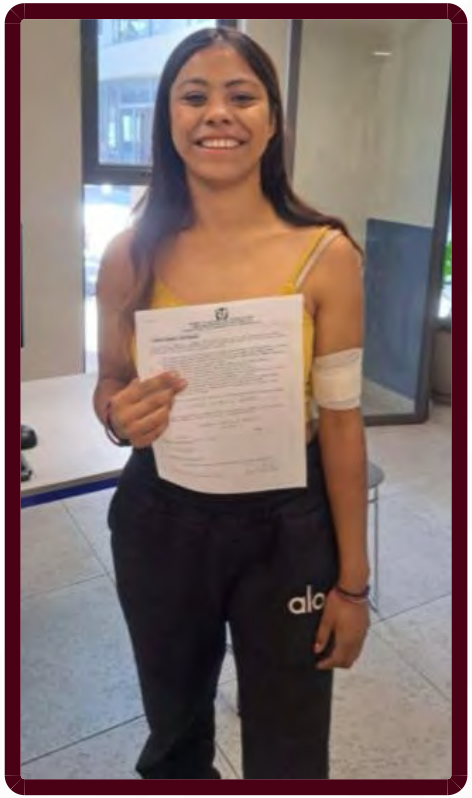

ALERTA NACIONAL

FICHA DE BÚSQUEDA DE PERSONA DESAPARECIDA

YARENCY JAZMIN OROPEZA RAMIREZ
Folio Único de Identificación
FI26-1FE0A816A-F9D7-4440-8988-68D9CD889275

Edad al momento de la desaparición: 17 **Edad Actual:** 17
Lugar de nacimiento: JALISCO
Sexo: MUJER **Genero:** FEMENINO
Nacionalidad: MEXICANA **¿Habla español?:** SI
Idioma o lengua indígena: SIN DATO **Discapacidad:** NO
Fecha de hechos: 06/05/2026 **Fecha de percato:** 06/05/2026
Lugar de los hechos: JALISCO GUADALAJARA

DATOS

Características físicas:	complexion: delgada, cara: redondo, color de la piel: moreno, cabello: castaño oscuro largo liso, ojos: cafés medianos, nariz: achatada, boca: grande, labios: gruesos, estatura: 160cm, peso: 60kg
Señas particulares:	cicatriz en brazo izquierdo por implante
Prendas de vestir:	blusa, pantiblusa, bluson color: rojo, overol color: azul, tenis color: plata
Autoridades Competentes:	Autoridad que ingresó el reporte: FISCALÍA GENERAL DEL ESTADO DE JALISCO.
Carpeta de investigación:	27998/2026

La información que se visualiza de la persona desaparecida o no localizada, es recibida e integrada por las autoridades de la Federación y de las Entidades Federativas competentes, por lo que cualquier información que se visualice, puede ser con la autoridad de origen.

Si tienes información que ayude a la localización de alguna Persona Desaparecida o No Localizada, comunicate desde México al número telefónico 800 028 7783 o WhatsApp 55 1309 9024 y proporciona toda la información que tengas.

Gobierno de México | Gobernación | CNB Comisión Nacional de Búsqueda

ALERTA NACIONAL



FICHA DE BÚSQUEDA DE PERSONA DESAPARECIDA

ADAN AARON LUNA CONEJO
Folio Único de Identificación
FI26-1197FC3C6-7106-4B2E-9A9C-A0E7E13AC5AE

Edad al momento de la desaparición: 35 **Edad Actual:** 41
Lugar de nacimiento: GUANAJUATO
Sexo: HOMBRE **Genero:** MASCULINO
Nacionalidad: MEXICANA **¿Habla español?:** SI
Idioma o lengua indígena: SIN DATO **Discapacidad:** NO
Fecha de hechos: SIN DATO **Fecha de percato:** 06/11/2017
Lugar de los hechos: GUANAJUATO SIN DATO

DATOS	
Características físicas:	complexion: delgada, cara: ovalado, color de la piel: moreno, cabello: negro corto liso, ojos: negros medianos, nariz: alomada, boca: mediana, labios: delgados, estatura: 170cm, peso: 77kg
Señas particulares:	tatuaje en el pecho del lado derecho de una cruz con un sombrero y la leyenda qepd gabriel conejo, tatuaje en el pecho del lado izquierdo con la leyenda arian, tatuaje en el antebrazo izquierdo de unas fresas con la leyenda soy irapuato gto, diente frontal superior derecho fracturado, tatuaje en el antebrazo derecho de unas fresas con la leyenda soy irapuato gto, cicatriz en parte superior del abdomen , cicatriz en pie derecho a la altura del tobillo de aprox 10 cm, cicatriz en mejilla derecha , lunar de carne en cuello
Prendas de vestir:	pantalón color: azul, playera color: rosa, sudadera color: gris, zapatos color: negro
Autoridades Competentes:	Autoridad que ingresó el reporte: COMISIÓN NACIONAL DE BÚSQUEDA.
Carpeta de investigación:	3608/2018

La información que se visualiza de la persona desaparecida o no localizada, es recibida e integrada por las autoridades de la Federación y de las Entidades Federativas competentes, por lo que cualquier información que se visualice, puede ser con la autoridad de origen.

Si tienes información que ayude a la localización de alguna Persona Desaparecida o No Localizada, comunicate desde México al número telefónico 800 028 7783 o WhatsApp 55 1309 9024 y proporciona toda la información que tengas.

ALERTA NACIONAL

Gobierno de México | Gobernación | CNB Comisión Nacional de Búsqueda

ALERTA NACIONAL

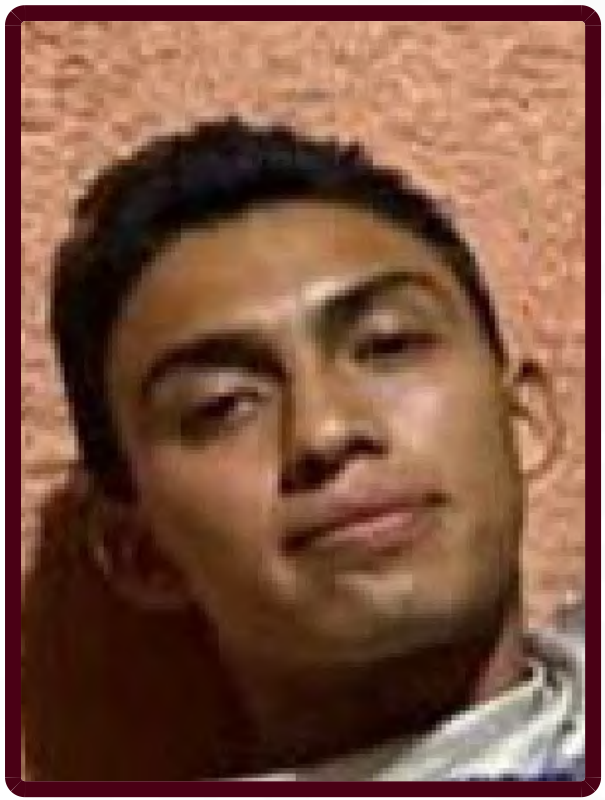

ALERTA NACIONAL

FICHA DE BÚSQUEDA DE PERSONA DESAPARECIDA

ANGEL JULIAN CORONA CORREA
Folio Único de Identificación
FI26-1EA80278C-8589-4240-A689-E8EAB10A426C

Edad al momento de la desaparición: 20 **Edad Actual:** 20
Lugar de nacimiento: MICHOACAN
Sexo: HOMBRE **Genero:** MASCULINO
Nacionalidad: MEXICANA **¿Habla español?:** SI
Idioma o lengua indígena: SIN DATO **Discapacidad:** NO
Fecha de hechos: 10/05/2026 **Fecha de percato:** 10/05/2026
Lugar de los hechos: MICHOACAN MORELIA

DATOS

Características físicas:	complexion: delgada, cara: ovalado, color de la piel: moreno, cabello: negro corto liso, ojos: cafés grandes, boca: grande, labios: gruesos, estatura: 162cm, peso: 65kg
Señas particulares:	cicatriz en el menton marcada de 3 cm aproximadamente, tatuaje en el cuello con figura de play boy, tatuaje en el estomago con fecha de nacimiento con la leyenda 2006, tatuaje en el chamorro de figura de mascara de cara triste de teatro, dos tatuajes de estrellas en el pecho, tatuaje de corazon en el brazo derecho a la altura del hombro con la figura de una calavera y una mujer
Prendas de vestir:	SIN DATO
Autoridades Competentes:	Autoridad que ingresó el reporte: FISCALÍA GENERAL DEL ESTADO DE MICHOACÁN.
Carpeta de investigación:	FEPD/19670/2026

La información que se visualiza de la persona desaparecida o no localizada, es recibida e integrada por las autoridades de la Federación y de las Entidades Federativas competentes, por lo que cualquier información que se visualice, puede ser con la autoridad de origen.

Si tienes información que ayude a la localización de alguna Persona Desaparecida o No Localizada, comunicate desde México al número telefónico 800 028 7783 o WhatsApp 55 1309 9024 y proporciona toda la información que tengas.

Gobierno de México | Gobernación | CNB Comisión Nacional de Búsqueda

ALERTA NACIONAL



FICHA DE BÚSQUEDA DE PERSONA DESAPARECIDA

AURELIA VALDEZ CRUZ
Folio Único de Identificación
FI26-1F8382B75-E607-478B-9F15-AFE8A19D7A05

Edad al momento de la desaparición: 85 **Edad Actual:** 85
Lugar de nacimiento: HIDALGO
Sexo: MUJER **Genero:** FEMENINO
Nacionalidad: MEXICANA **¿Habla español?:** SI
Idioma o lengua indígena: SIN DATO **Discapacidad:** NO
Fecha de hechos: 29/04/2026 **Fecha de percato:** 08/05/2026
Lugar de los hechos: HIDALGO CALNALI

DATOS

Características físicas:	complexion: robusta, cara: ovalado, color de la piel: moreno, cabello: cano largo liso, ojos: cafés grandes, nariz: recta, boca: grande, labios: delgados, estatura: 160cm, peso: 65kg
Señas particulares:	cicatriz entre el labio superior y la nariz, en forma diagonal
Prendas de vestir:	pantalón, sueter, tenis
Autoridades Competentes:	Autoridad que ingresó el reporte: PROCURADURÍA GENERAL DE JUSTICIA DEL ESTADO DE HIDALGO.
Carpeta de investigación:	11-2026-00118

La información que se visualiza de la persona desaparecida o no localizada, es recibida e integrada por las autoridades de la Federación y de las Entidades Federativas competentes, por lo que cualquier información que se visualice, puede ser con la autoridad de origen.

Si tienes información que ayude a la localización de alguna Persona Desaparecida o No Localizada, comunicate desde México al número telefónico 800 028 7783 o WhatsApp 55 1309 9024 y proporciona toda la información que tengas.

ALERTA NACIONAL

ALERTA NACIONAL

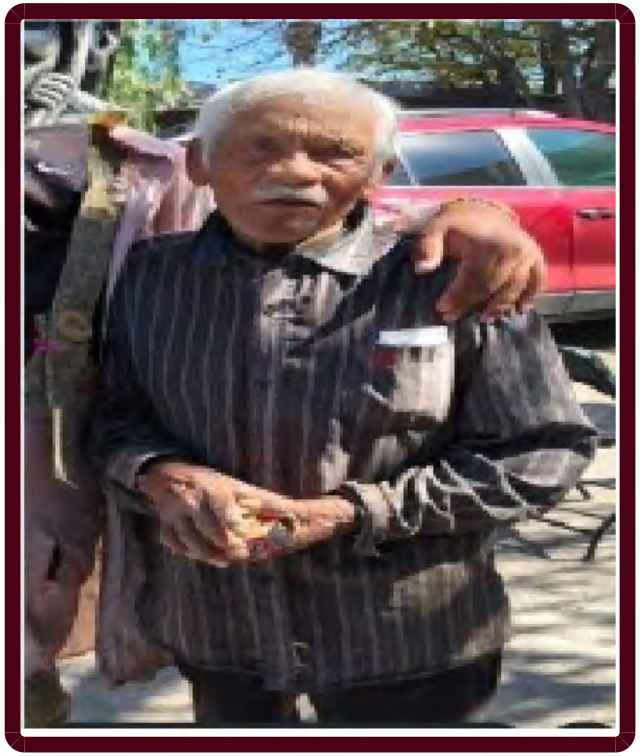

FICHA DE BÚSQUEDA DE PERSONA DESAPARECIDA

AURELIO ZAMUDIO CABRERA
Folio Único de Identificación
FI26-170CDAA3C-C75D-4715-9318-C186850C582A

Edad al momento de la desaparición: 99 **Edad Actual:** 99
Lugar de nacimiento: QUERETARO
Sexo: HOMBRE **Genero:** MASCULINO **Nombre Social:** SIN INFORMACION SIN INFORMACION SIN INFORMACION
Nacionalidad: MEXICANA **¿Habla español?:** SI
Idioma o lengua indígena: SIN DATO **Discapacidad:** NO
Fecha de hechos: 06/05/2026 **Fecha de percato:** 07/05/2026
Lugar de los hechos: QUERETARO EL MARQUÉS

DATOS	
Características físicas:	complexion: delgada, cara: ovalado, color de la piel: moreno, cabello: cano corto crespo, ojos: negros medianos, nariz: achatada, boca: mediana, labios: delgados, estatura: 159cm, peso: 75kg
Señas particulares:	NINGUNA
Prendas de vestir:	chamarra color: azul marino
Autoridades Competentes:	Autoridad que ingresó el reporte: FISCALÍA GENERAL DEL ESTADO QUERÉTARO.
Carpeta de investigación:	CI/QRO/14520/2026

La información que se visualiza de la persona desaparecida o no localizada, es recibida e integrada por las autoridades de la Federación y de las Entidades Federativas competentes, por lo que cualquier información que se visualice, puede ser con la autoridad de origen.

Si tienes información que ayude a la localización de alguna Persona Desaparecida o No Localizada, comunicate desde México al número telefónico 800 028 7783 o WhatsApp 55 1309 9024 y proporciona toda la información que tengas.

ALERTA NACIONAL



FICHA DE BÚSQUEDA DE PERSONA DESAPARECIDA

BRAULIO DE LA CRUZ DOMINGUEZ
Folio Único de Identificación
FI26-1D7F81FE7-3E3D-44BC-9D9D-B5A2C784D6C6

Edad al momento de la desaparición: 17 **Edad Actual:** 19
Lugar de nacimiento: CHIAPAS
Sexo: HOMBRE **Genero:** MASCULINO
Nacionalidad: MEXICANA **¿Habla español?:** SI
Idioma o lengua indígena: SIN DATO **Discapacidad:** SIN DATO
Fecha de hechos: 07/07/2024 **Fecha de percato:** 07/07/2024
Lugar de los hechos: CHIAPAS BERRIOZÁBAL

DATOS	
Características físicas:	complexion: delgada, cara: no recuerda, color de la piel: blanco, cabello: negro corto liso, ojos: cafés grandes, nariz: no recuerda, boca: grande, labios: gruesos, estatura: 165cm, peso: 50kg
Señas particulares:	cicatriz en el brazo derecho a la altura del codo en forma lineal., cicatriz en la pantorrilla del pie derecho en forma circular.
Prendas de vestir:	calcetas color: negro, pantalón color: azul, playera color: negro, zapatos
Autoridades Competentes:	Autoridad que ingresó el reporte: FISCALÍA GENERAL DEL ESTADO DE CHIAPAS.
Carpeta de investigación:	C.I 0131-101-3003-2024

La información que se visualiza de la persona desaparecida o no localizada, es recibida e integrada por las autoridades de la Federación y de las Entidades Federativas competentes, por lo que cualquier información que se visualice, puede ser con la autoridad de origen.

Si tienes información que ayude a la localización de alguna Persona Desaparecida o No Localizada, comunicate desde México al número telefónico 800 028 7783 o WhatsApp 55 1309 9024 y proporciona toda la información que tengas.

Gobierno de México | Gobernación | CNB Comisión Nacional de Búsqueda

ALERTA NACIONAL

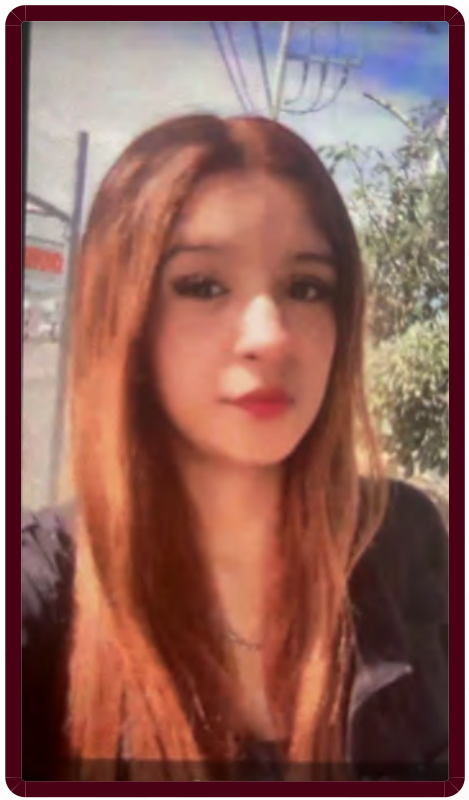

ALERTA NACIONAL

FICHA DE BÚSQUEDA DE PERSONA DESAPARECIDA

BRITZY ALEJANDRA DE DIOS JIMENEZ
Folio Único de Identificación
FI26-1FF000FDE-8D28-4432-BA23-2DB790AC6784

Edad al momento de la desaparición: 18 **Edad Actual:** 18
Lugar de nacimiento: NAYARIT
Sexo: MUJER **Genero:** FEMENINO
Nacionalidad: MEXICANA **¿Habla español?:** SI
Idioma o lengua indígena: SIN DATO **Discapacidad:** NO
Fecha de hechos: 28/04/2026 **Fecha de percato:** 05/05/2026
Lugar de los hechos: NAYARIT TEPIC

DATOS	
Características físicas:	complexion: delgada, cara: ovalado, color de la piel: moreno, cabello: castaño claro largo liso, ojos: cafés pequeños, nariz: recta, boca: pequeña, labios: delgados, estatura: 163cm, peso: 50kg
Señas particulares:	cicatriz por quemadura en pantorrilla derecha, lunar arriba del labio superior
Prendas de vestir:	blusa, pantiblusa, bluson color: negro, chamarra, falda color: negro, tenis
Autoridades Competentes:	Autoridad que ingresó el reporte: FISCALÍA GENERAL DEL ESTADO DE NAYARIT.
Carpeta de investigación:	NAY/TEP/III/CI/02151/2026

La información que se visualiza de la persona desaparecida o no localizada, es recibida e integrada por las autoridades de la Federación y de las Entidades Federativas competentes, por lo que cualquier información que se visualice, puede ser con la autoridad de origen.

Si tienes información que ayude a la localización de alguna Persona Desaparecida o No Localizada, comunicate desde México al número telefónico 800 028 7783 o WhatsApp 55 1309 9024 y proporciona toda la información que tengas.

Gobierno de México | Gobernación | CNB Comisión Nacional de Búsqueda

ALERTA NACIONAL



ALERTA NACIONAL

FICHA DE BÚSQUEDA DE PERSONA DESAPARECIDA

CARLOS JOSEFH TREJO CEJA
Folio Único de Identificación
FI26-1BD142870-0613-404B-AC07-2DA0DFE57320

Edad al momento de la desaparición: 13 **Edad Actual:** 13
Lugar de nacimiento: MICHOACAN
Sexo: HOMBRE **Genero:** MASCULINO
Nacionalidad: MEXICANA **¿Habla español?:** SI
Idioma o lengua indígena: SIN DATO **Discapacidad:** NO
Fecha de hechos: 11/05/2026 **Fecha de percato:** 11/05/2026
Lugar de los hechos: MICHOACAN TARÍMBARO

DATOS	
Características físicas:	complexion: delgada, cara: ovalado, color de la piel: moreno, cabello: castaño oscuro corto liso, ojos: cafés medianos, boca: mediana, labios: delgados, estatura: 153cm, peso: 49kg
Señas particulares:	apendice en oreja izquierda
Prendas de vestir:	camisa color: blanco, pantalón color: azul marino, sudadera color: negro, sueter color: azul marino, zapatos color: negro
Autoridades Competentes:	Autoridad que ingresó el reporte: FISCALÍA GENERAL DEL ESTADO DE MICHOACÁN.
Carpeta de investigación:	FEPD/19834/2026

La información que se visualiza de la persona desaparecida o no localizada, es recibida e integrada por las autoridades de la Federación y de las Entidades Federativas competentes, por lo que cualquier información que se visualice, puede ser con la autoridad de origen.

Si tienes información que ayude a la localización de alguna Persona Desaparecida o No Localizada, comunicate desde México al número telefónico 800 028 7783 o WhatsApp 55 1309 9024 y proporciona toda la información que tengas.

Gobierno de México | Gobernación | CNB Comisión Nacional de Búsqueda

ALERTA NACIONAL



FICHA DE BÚSQUEDA DE PERSONA DESAPARECIDA

CESAR AUGUSTO IXTEPAN QUINO
Folio Único de Identificación
FI26-174313752-2D1C-4E12-9B24-746EE6A43042

Edad al momento de la desaparición: 30 **Edad Actual:** 31
Lugar de nacimiento: VERACRUZ
Sexo: HOMBRE **Genero:** MASCULINO
Nacionalidad: MEXICANA **¿Habla español?:** SIN DATO
Idioma o lengua indígena: SIN DATO **Discapacidad:** NO
Fecha de hechos: 07/03/2026 **Fecha de percato:** 07/03/2026
Lugar de los hechos: VERACRUZ SAN ANDRÉS TUXTLA

DATOS	
Características físicas:	complexion: delgada, cara: redondo, color de la piel: trigueño, cabello: negro corto liso, ojos: cafés pequeños, nariz: achatada, boca: pequeña, labios: gruesos, estatura: 170cm, peso: 70kg
Señas particulares:	lunar en la espalda, tatuaje en el pecho de flores, tatuaje en el brazo izquierdo con una silueta femenina
Prendas de vestir:	SIN DATO
Autoridades Competentes:	Autoridad que ingresó el reporte: COMISIÓN ESTATAL DE BÚSQUEDA DE PERSONAS EN EL ESTADO DE VERACRUZ.
Carpeta de investigación:	SAT/DXIX/F1/295/2026

La información que se visualiza de la persona desaparecida o no localizada, es recibida e integrada por las autoridades de la Federación y de las Entidades Federativas competentes, por lo que cualquier información que se visualice, puede ser con la autoridad de origen.

Si tienes información que ayude a la localización de alguna Persona Desaparecida o No Localizada, comunicate desde México al número telefónico 800 028 7783 o WhatsApp 55 1309 9024 y proporciona toda la información que tengas.

ALERTA NACIONAL

Gobierno de México | Gobernación | CNB Comisión Nacional de Búsqueda

ALERTA NACIONAL



ALERTA NACIONAL

FICHA DE BÚSQUEDA DE PERSONA DESAPARECIDA

CLEMENTE LORENZO MAGANDA
Folio Único de Identificación
FI26-1779FFDE6-E451-4B24-A443-92A548290664

Edad al momento de la desaparición: 57 **Edad Actual:** 57
Lugar de nacimiento: ESTADO DE MEXICO
Sexo: HOMBRE **Genero:** MASCULINO
Nacionalidad: MEXICANA **¿Habla español?:** SI
Idioma o lengua indígena: SIN DATO **Discapacidad:** NO
Fecha de hechos: 04/05/2026 **Fecha de percato:** 04/05/2026
Lugar de los hechos: ESTADO DE MEXICO CALIMAYA

DATOS

Características físicas:	complexion: robusta, cara: ovalado, color de la piel: moreno, cabello: entrecano corto liso, ojos: cafés medianos, nariz: recta, boca: mediana, labios: delgados, estatura: 170cm, peso: 78kg
Señas particulares:	NINGUNA
Prendas de vestir:	SIN DATO
Autoridades Competentes:	Autoridad que ingresó el reporte: FISCALÍA GENERAL DEL ESTADO DE GUERRERO.
Carpeta de investigación:	12050410300301070526

La información que se visualiza de la persona desaparecida o no localizada, es recibida e integrada por las autoridades de la Federación y de las Entidades Federativas competentes, por lo que cualquier información que se visualice, puede ser con la autoridad de origen.

Si tienes información que ayude a la localización de alguna Persona Desaparecida o No Localizada, comunicate desde México al número telefónico 800 028 7783 o WhatsApp 55 1309 9024 y proporciona toda la información que tengas.

Gobierno de México | Gobernación | CNB Comisión Nacional de Búsqueda

ALERTA NACIONAL



FICHA DE BÚSQUEDA DE PERSONA DESAPARECIDA

FELIX JOSE BLANCO HURTADO
Folio Único de Identificación
FI26-1B61DFE6F-E1D7-41DC-8F9C-6A6E4AD0455E

Edad al momento de la desaparición: 5 **Edad Actual:** 5
Lugar de nacimiento: NACIONALIDAD EXTRANJERA
Sexo: HOMBRE **Genero:** MASCULINO
Nacionalidad: COLOMBIANA **¿Habla español?:** SI
Idioma o lengua indígena: SIN DATO **Discapacidad:** NO
Fecha de hechos: 09/05/2026 **Fecha de percato:** 09/05/2026
Lugar de los hechos: CHIAPAS TUXTLA GUTIÉRREZ

DATOS	
Características físicas:	complexion: mediana, color de la piel: blanco, cabello: negro corto liso, nariz: recta, boca: mediana, labios: delgados, estatura: 110cm, peso: 40kg
Señas particulares:	NINGUNA
Prendas de vestir:	SIN DATO
Autoridades Competentes:	Autoridad que ingresó el reporte: FISCALÍA GENERAL DEL ESTADO DE CHIAPAS.
Carpeta de investigación:	0015-078-1214-2026

La información que se visualiza de la persona desaparecida o no localizada, es recibida e integrada por las autoridades de la Federación y de las Entidades Federativas competentes, por lo que cualquier información que se visualice, puede ser con la autoridad de origen.

Si tienes información que ayude a la localización de alguna Persona Desaparecida o No Localizada, comunicate desde México al número telefónico 800 028 7783 o WhatsApp 55 1309 9024 y proporciona toda la información que tengas.

ALERTA NACIONAL

Gobierno de México | Gobernación | CNB Comisión Nacional de Búsqueda

ALERTA NACIONAL



FICHA DE BÚSQUEDA DE PERSONA DESAPARECIDA

FERNANDO ALEXIS MORALES RABANALES
Folio Único de Identificación
FI26-1DF165338-96AC-4B08-AF0B-1CDEA0AFBE2F

Edad al momento de la desaparición: 30 **Edad Actual:** 30
Lugar de nacimiento: CHIAPAS
Sexo: HOMBRE **Genero:** MASCULINO
Nacionalidad: MEXICANA **¿Habla español?:** SI
Idioma o lengua indígena: SIN DATO **Discapacidad:** NO
Fecha de hechos: 06/05/2026 **Fecha de percato:** 06/05/2026
Lugar de los hechos: CHIAPAS HUIXTLA

DATOS	
Características físicas:	complexion: robusta, cara: redondo, color de la piel: moreno, cabello: negro corto liso, ojos: cafés grandes, nariz: alomada, boca: grande, labios: delgados, estatura: 160cm, peso: 80kg
Señas particulares:	tatuajes en todo el brazo izquierdo.
Prendas de vestir:	SIN DATO
Autoridades Competentes:	Autoridad que ingresó el reporte: FISCALÍA GENERAL DEL ESTADO DE CHIAPAS.
Carpeta de investigación:	0135-040-0515-2026

La información que se visualiza de la persona desaparecida o no localizada, es recibida e integrada por las autoridades de la Federación y de las Entidades Federativas competentes, por lo que cualquier información que se visualice, puede ser con la autoridad de origen.

Si tienes información que ayude a la localización de alguna Persona Desaparecida o No Localizada, comunicate desde México al número telefónico 800 028 7783 o WhatsApp 55 1309 9024 y proporciona toda la información que tengas.

ALERTA NACIONAL

ALERTA NACIONAL



FICHA DE BÚSQUEDA DE PERSONA DESAPARECIDA

GUMARO RODRIGUEZ VALDES
Folio Único de Identificación
FI26-1B67192CA-471F-4B94-955E-56FC6944695C

Edad al momento de la desaparición: 90 **Edad Actual:** 90
Lugar de nacimiento: NUEVO LEON
Sexo: HOMBRE **Genero:** MASCULINO
Nacionalidad: MEXICANA **¿Habla español?:** SI
Idioma o lengua indígena: SIN DATO **Discapacidad:** NO
Fecha de hechos: 05/05/2026 **Fecha de percato:** 05/05/2026
Lugar de los hechos: NUEVO LEON JUÁREZ

DATOS	
Características físicas:	complexion: delgada, cara: redondo, color de la piel: no recuerda, cabello: entrecano corto no recuerda, ojos: azules no recuerda, boca: mediana, labios: medianos, estatura: 155cm, peso: 50kg
Señas particulares:	tiene lunar en mejilla derecha pequeño color cafe oscuro
Prendas de vestir:	SIN DATO
Autoridades Competentes:	Autoridad que ingresó el reporte: COMISIÓN LOCAL DE BÚSQUEDA DE PERSONAS DE NUEVO LEÓN.
Carpeta de investigación:	FGJNL-056881/2026

La información que se visualiza de la persona desaparecida o no localizada, es recibida e integrada por las autoridades de la Federación y de las Entidades Federativas competentes, por lo que cualquier información que se visualice, puede ser con la autoridad de origen.

Si tienes información que ayude a la localización de alguna Persona Desaparecida o No Localizada, comunicate desde México al número telefónico 800 028 7783 o WhatsApp 55 1309 9024 y proporciona toda la información que tengas.

Gobierno de México | Gobernación | CNB Comisión Nacional de Búsqueda

ALERTA NACIONAL



ALERTA NACIONAL

FICHA DE BÚSQUEDA DE PERSONA DESAPARECIDA

HONORIO VELAZQUEZ FLORES
Folio Único de Identificación
FI26-11D85B2EB-EE9C-48B4-9FFE-5B1DD24ED702

Edad al momento de la desaparición: 35 **Edad Actual:** 35
Lugar de nacimiento: HIDALGO
Sexo: HOMBRE **Genero:** MASCULINO
Nacionalidad: MEXICANA **¿Habla español?:** SI
Idioma o lengua indígena: SIN DATO **Discapacidad:** NO
Fecha de hechos: 21/03/2026 **Fecha de percato:** 09/05/2026
Lugar de los hechos: HIDALGO TULANCINGO DE BRAVO

DATOS

Características físicas:	complexion: delgada, cara: ovalado, color de la piel: moreno, cabello: negro corto liso, ojos: cafés pequeños, nariz: recta, boca: pequeña, labios: delgados, estatura: 140cm, peso: 60kg
Señas particulares:	piel, en la cintura
Prendas de vestir:	pantalón, sudadera, zapatos
Autoridades Competentes:	Autoridad que ingresó el reporte: PROCURADURÍA GENERAL DE JUSTICIA DEL ESTADO DE HIDALGO.
Carpeta de investigación:	18-2026-02045

La información que se visualiza de la persona desaparecida o no localizada, es recibida e integrada por las autoridades de la Federación y de las Entidades Federativas competentes, por lo que cualquier información que se visualice, puede ser con la autoridad de origen.

Si tienes información que ayude a la localización de alguna Persona Desaparecida o No Localizada, comunicate desde México al número telefónico 800 028 7783 o WhatsApp 55 1309 9024 y proporciona toda la información que tengas.

Gobierno de México | Gobernación | CNB

ALERTA NACIONAL



ALERTA NACIONAL

FICHA DE BÚSQUEDA DE PERSONA DESAPARECIDA

JORGE ALBERTO ANDRADE CARRERA
Folio Único de Identificación
FI26-1AFCF2295-F507-415C-AF1F-2CA7CA71D969

Edad al momento de la desaparición: 44 **Edad Actual:** 46
Lugar de nacimiento: SIN DATO
Sexo: HOMBRE **Genero:** MASCULINO **Nombre Social:** NINGUNO
Nacionalidad: SE DESCONOCE **¿Habla español?:** SI
Idioma o lengua indígena: SIN DATO **Discapacidad:** NO
Fecha de hechos: SIN DATO **Fecha de percato:** 24/05/2021
Lugar de los hechos: VERACRUZ VERACRUZ

DATOS	
Características físicas:	complexion: delgada, cara: cuadrado, color de la piel: moreno, cabello: negro rapado ondulado, ojos: cafés pequeños, nariz: achatada, boca: mediana, labios: delgados, estatura: 176cm, peso: 56kg
Señas particulares:	cricatriz en ambos codos, tatuaje con forma de barajas, la leyenda teto y un antifaz, tatuaje de un sol y leyenda fatima suhail en brazo izquierdo, greca en la muñeca de brazo izquierdo, iene en el brazo izquierdo en la parte alta, un sol grande, contorno verde, y en el interior el nombre de fatima suahil, en color rojo claro,, en la pierna derecha tiene el tatuaje con el nombre de (fatima suahil), en el muslo izquierdo o derecho en su cara frontal tiene un simpson, color verde.
Prendas de vestir:	pantalón, playera color: negro, tenis color: blanco
Autoridades Competentes:	Autoridad que ingresó el reporte: FISCALÍA GENERAL DEL ESTADO DE VERACRUZ DE IGNACIO DE LA LLAVE.
Carpeta de investigación:	21/SB 1073U-21ZC

La información que se visualiza de la persona desaparecida o no localizada, es recibida e integrada por las autoridades de la Federación y de las Entidades Federativas competentes, por lo que cualquier información que se visualice, puede ser con la autoridad de origen.

Si tienes información que ayude a la localización de alguna Persona Desaparecida o No Localizada, comunicate desde México al número telefónico 800 028 7783 o WhatsApp 55 1309 9024 y proporciona toda la información que tengas.

ALERTA NACIONAL



FICHA DE BÚSQUEDA DE PERSONA DESAPARECIDA

JOSE MANUEL SERNA
Folio Único de Identificación
FI26-144BA4CDA-A574-4D76-87E7-91FBF28BDDC0

Edad al momento de la desaparición: 39 **Edad Actual:** 39
Lugar de nacimiento: AGUASCALIENTES
Sexo: HOMBRE **Genero:** MASCULINO
Nacionalidad: MEXICANA **¿Habla español?:** SIN DATO
Idioma o lengua indígena: SIN DATO **Discapacidad:** NO
Fecha de hechos: 09/05/2026 **Fecha de percato:** 09/05/2026
Lugar de los hechos: AGUASCALIENTES JESÚS MARÍA

DATOS	
Características físicas:	complexion: robusta, color de la piel: moreno, estatura: 165cm, peso: 85kg
Señas particulares:	diversos tatuajes en el cuerpo
Prendas de vestir:	SIN DATO
Autoridades Competentes:	Autoridad que ingresó el reporte: COMISIÓN ESTATAL DE BÚSQUEDA DE PERSONAS DEL ESTADO DE AGUASCALIENTES.
Carpeta de investigación:	CI/AGS/11406/05-26

La información que se visualiza de la persona desaparecida o no localizada, es recibida e integrada por las autoridades de la Federación y de las Entidades Federativas competentes, por lo que cualquier información que se visualice, puede ser con la autoridad de origen.

Si tienes información que ayude a la localización de alguna Persona Desaparecida o No Localizada, comunicate desde México al número telefónico 800 028 7783 o WhatsApp 55 1309 9024 y proporciona toda la información que tengas.

Gobierno de México | Gobernación | CNB Comisión Nacional de Búsqueda

ALERTA NACIONAL



FICHA DE BÚSQUEDA DE PERSONA DESAPARECIDA

JUAN EHINAR ARMENTA NAVARRO
Folio Único de Identificación
FI26-103DC3FCB-D78F-49D3-982C-16A4F19586F8

Edad al momento de la desaparición: 44 **Edad Actual:** 44
Lugar de nacimiento: MICHOACAN
Sexo: HOMBRE **Genero:** MASCULINO
Nacionalidad: MEXICANA **¿Habla español?:** SIN DATO
Idioma o lengua indígena: SIN DATO **Discapacidad:** NO
Fecha de hechos: 14/04/2026 **Fecha de percato:** 14/04/2026
Lugar de los hechos: MICHOACAN LÁZARO CÁRDENAS

DATOS	
Características físicas:	complexion: robusta, cara: ovalado, color de la piel: moreno, cabello: negro corto ondulado, ojos: cafés grandes, nariz: recta, boca: grande, labios: gruesos, estatura: 180cm, peso: 80kg
Señas particulares:	tatuaje nombre yesi atras del oido derecho
Prendas de vestir:	pantalón color: azul, playera color: negro, tenis color: negro
Autoridades Competentes:	Autoridad que ingresó el reporte: FISCALÍA GENERAL DEL ESTADO DE MICHOACÁN.
Carpeta de investigación:	FRLC/19059/2026

La información que se visualiza de la persona desaparecida o no localizada, es recibida e integrada por las autoridades de la Federación y de las Entidades Federativas competentes, por lo que cualquier información que se visualice, puede ser con la autoridad de origen.

Si tienes información que ayude a la localización de alguna Persona Desaparecida o No Localizada, comunicate desde México al número telefónico 800 028 7783 o WhatsApp 55 1309 9024 y proporciona toda la información que tengas.

ALERTA NACIONAL

ALERTA NACIONAL



FICHA DE BÚSQUEDA DE PERSONA DESAPARECIDA

LAURO VELASCO CABRERA
Folio Único de Identificación
FI26-1BE08E4A0-4E89-4EE2-9D3C-EF9C6461BEB9

Edad al momento de la desaparición: 57 **Edad Actual:** 57
Lugar de nacimiento: HIDALGO
Sexo: HOMBRE **Genero:** MASCULINO
Nacionalidad: MEXICANA **¿Habla español?:** SI
Idioma o lengua indígena: SIN DATO **Discapacidad:** NO
Fecha de hechos: 28/02/2026 **Fecha de percato:** 06/05/2026
Lugar de los hechos: HIDALGO TULANCINGO DE BRAVO

DATOS	
Características físicas:	complexion: mediana, cara: redondo, color de la piel: moreno, ojos: cafés medianos, nariz: recta, boca: grande, labios: delgados, estatura: 160cm, peso: 70kg
Señas particulares:	NINGUNA
Prendas de vestir:	chamarra, pantalón, tenis
Autoridades Competentes:	Autoridad que ingresó el reporte: PROCURADURÍA GENERAL DE JUSTICIA DEL ESTADO DE HIDALGO.
Carpeta de investigación:	18-2026-01985

La información que se visualiza de la persona desaparecida o no localizada, es recibida e integrada por las autoridades de la Federación y de las Entidades Federativas competentes, por lo que cualquier información que se visualice, puede ser con la autoridad de origen.

Si tienes información que ayude a la localización de alguna Persona Desaparecida o No Localizada, comunicate desde México al número telefónico 800 028 7783 o WhatsApp 55 1309 9024 y proporciona toda la información que tengas.

Gobierno de México | Gobernación | CNB

ALERTA NACIONAL



ALERTA NACIONAL

FICHA DE BÚSQUEDA DE PERSONA DESAPARECIDA

LUIS ANGEL MAGARIÑO SANCHEZ
Folio Único de Identificación
FI26-1119A0149-393E-49C1-9AD1-66169D9FAA23

Edad al momento de la desaparición: 29 **Edad Actual:** 29
Lugar de nacimiento: CHIAPAS
Sexo: HOMBRE **Genero:** MASCULINO
Nacionalidad: MEXICANA **¿Habla español?:** SI
Idioma o lengua indígena: SIN DATO **Discapacidad:** SI
Fecha de hechos: 05/05/2026 **Fecha de percato:** 05/05/2026
Lugar de los hechos: CHIAPAS TAPACHULA

DATOS

Características físicas:	complexion: delgada, cara: ovalado, color de la piel: moreno, cabello: negro corto liso, ojos: cafés pequeños, nariz: achatada, boca: mediana, labios: delgados, estatura: 167cm, peso: 70kg
Señas particulares:	NINGUNA
Prendas de vestir:	pantalón color: azul, playera color: negro, tenis color: blanco
Autoridades Competentes:	Autoridad que ingresó el reporte: FISCALÍA GENERAL DEL ESTADO DE CHIAPAS.
Carpeta de investigación:	1507-089-0519-2026

La información que se visualiza de la persona desaparecida o no localizada, es recibida e integrada por las autoridades de la Federación y de las Entidades Federativas competentes, por lo que cualquier información que se visualice, puede ser con la autoridad de origen.

Si tienes información que ayude a la localización de alguna Persona Desaparecida o No Localizada, comunicate desde México al número telefónico 800 028 7783 o WhatsApp 55 1309 9024 y proporciona toda la información que tengas.

Gobierno de México | Gobernación | CNB

ALERTA NACIONAL



ALERTA NACIONAL

FICHA DE BÚSQUEDA DE PERSONA DESAPARECIDA

LUIS RICARDO OROZCO JARAMILLO
Folio Único de Identificación
FI26-10E6C024C-3E6E-4741-907A-01E31C3E9B04

Edad al momento de la desaparición: 39 **Edad Actual:** 39
Lugar de nacimiento: TAMAULIPAS
Sexo: HOMBRE **Genero:** MASCULINO
Nacionalidad: MEXICANA **¿Habla español?:** SI
Idioma o lengua indígena: SIN DATO **Discapacidad:** NO
Fecha de hechos: 10/05/2026 **Fecha de percato:** 10/05/2026
Lugar de los hechos: TAMAULIPAS MATAMOROS

DATOS

Características físicas:	complexion: delgada, cara: rectangular, color de la piel: trigueño, ojos: negros pequeños, nariz: recta, boca: mediana, labios: medianos, estatura: 155cm, peso: 60kg
Señas particulares:	tatuaje abdomen con el nombre de martha , tatuaje en la espalda con el nombre de patricia , tatuaje de un angel en el brazo izquierdo , tatuaje en el brazo derecho con el nombre de victoria , cicatriz en ceja lado izquierdo.
Prendas de vestir:	pantalón color: azul, playera color: rojo, tenis color: negro
Autoridades Competentes:	Autoridad que ingresó el reporte: FISCALÍA GENERAL DE JUSTICIA DEL ESTADO DE TAMAULIPAS.
Carpeta de investigación:	FGJT/FEIDDFP/MAT/UE1/00088/2026

La información que se visualiza de la persona desaparecida o no localizada, es recibida e integrada por las autoridades de la Federación y de las Entidades Federativas competentes, por lo que cualquier información que se visualice, puede ser con la autoridad de origen.

Si tienes información que ayude a la localización de alguna Persona Desaparecida o No Localizada, comunicate desde México al número telefónico 800 028 7783 o WhatsApp 55 1309 9024 y proporciona toda la información que tengas.

Gobierno de México | Gobernación | CNB Comisión Nacional de Búsqueda

ALERTA NACIONAL

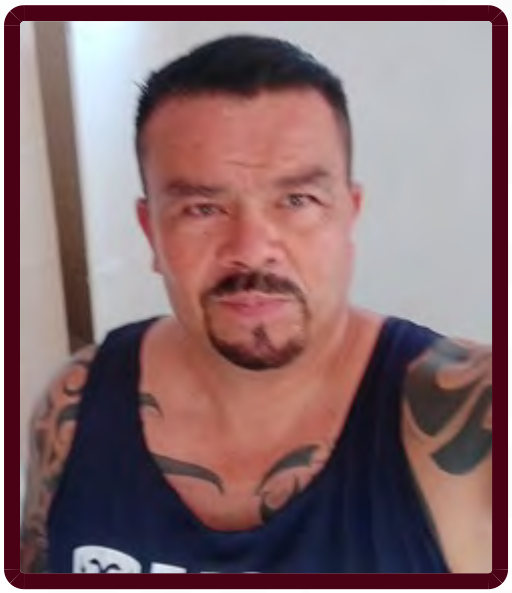

FICHA DE BÚSQUEDA DE PERSONA DESAPARECIDA

MARCOS MOISES ORTEGA SANTOS
Folio Único de Identificación
FI26-1CBD4F65E-494B-4AD8-9E25-A3F756DD52BB

Edad al momento de la desaparición: 52 **Edad Actual:** 52
Lugar de nacimiento: AGUASCALIENTES
Sexo: HOMBRE **Genero:** MASCULINO
Nacionalidad: MEXICANA **¿Habla español?:** SI
Idioma o lengua indígena: SIN DATO **Discapacidad:** NO
Fecha de hechos: 06/05/2026 **Fecha de percato:** 06/05/2026
Lugar de los hechos: AGUASCALIENTES AGUASCALIENTES

DATOS

Características físicas:	complexion: mediana, cara: redondo, color de la piel: moreno, cabello: negro corto liso, ojos: cafés medianos, nariz: achatada, boca: grande, labios: gruesos, estatura: 180cm, peso: 100kg
Señas particulares:	tatuajes en ambos brazos y pecho en forma de tribales
Prendas de vestir:	SIN DATO
Autoridades Competentes:	Autoridad que ingresó el reporte: FISCALÍA GENERAL DEL ESTADO DE AGUASCALIENTES.
Carpeta de investigación:	CI/AGS/11510/05-26

La información que se visualiza de la persona desaparecida o no localizada, es recibida e integrada por las autoridades de la Federación y de las Entidades Federativas competentes, por lo que cualquier información que se visualice, puede ser con la autoridad de origen.

Si tienes información que ayude a la localización de alguna Persona Desaparecida o No Localizada, comunicate desde México al número telefónico 800 028 7783 o WhatsApp 55 1309 9024 y proporciona toda la información que tengas.

ALERTA NACIONAL

Gobierno de México | Gobernación | CNB Comisión Nacional de Búsqueda

ALERTA NACIONAL

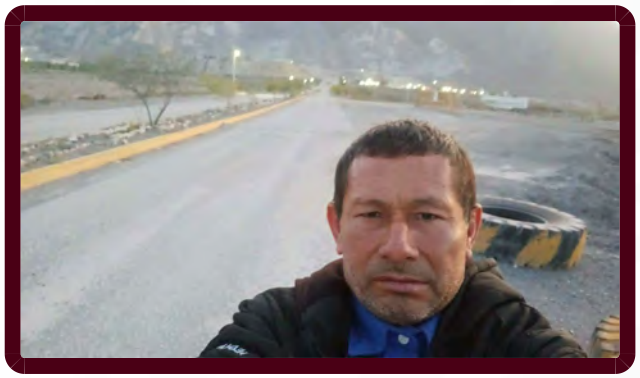

FICHA DE BÚSQUEDA DE PERSONA DESAPARECIDA

NOEL MARTIN GONZALEZ PEREZ
Folio Único de Identificación
FI26-1026B4C74-9449-44B0-B576-B1EDEBD9CE43

Edad al momento de la desaparición: 47 **Edad Actual:** 47
Lugar de nacimiento: NUEVO LEON
Sexo: HOMBRE **Genero:** MASCULINO
Nacionalidad: MEXICANA **¿Habla español?:** SI
Idioma o lengua indígena: SIN DATO **Discapacidad:** NO
Fecha de hechos: 27/04/2026 **Fecha de percato:** 27/04/2026
Lugar de los hechos: NUEVO LEON MONTERREY

DATOS	
Características físicas:	complexion: delgada, color de la piel: trigueño, boca: pequeña, estatura: 160cm
Señas particulares:	cicatriz en nariz
Prendas de vestir:	SIN DATO
Autoridades Competentes:	Autoridad que ingresó el reporte: COMISIÓN LOCAL DE BÚSQUEDA DE PERSONAS DE NUEVO LEÓN.
Carpeta de investigación:	PENDIENTE

La información que se visualiza de la persona desaparecida o no localizada, es recibida e integrada por las autoridades de la Federación y de las Entidades Federativas competentes, por lo que cualquier información que se visualice, puede ser con la autoridad de origen.

Si tienes información que ayude a la localización de alguna Persona Desaparecida o No Localizada, comunicate desde México al número telefónico 800 028 7783 o WhatsApp 55 1309 9024 y proporciona toda la información que tengas.

ALERTA NACIONAL

Gobierno de México | Gobernación | CNB Comisión Nacional de Búsqueda

ALERTA NACIONAL



ALERTA NACIONAL

FICHA DE BÚSQUEDA DE PERSONA DESAPARECIDA

SINAI ISLAS LAZCANO
Folio Único de Identificación
FI26-1DB3EFA6C-B977-499A-96CD-A3942CC4D9D5

Edad al momento de la desaparición: 16 **Edad Actual:** 16
Lugar de nacimiento: HIDALGO
Sexo: MUJER **Genero:** FEMENINO
Nacionalidad: MEXICANA **¿Habla español?:** SI
Idioma o lengua indígena: SIN DATO **Discapacidad:** NO
Fecha de hechos: 08/05/2026 **Fecha de percato:** 08/05/2026
Lugar de los hechos: HIDALGO TULANCINGO DE BRAVO

DATOS

Características físicas:	complexion: delgada, cara: ovalado, color de la piel: blanco, cabello: negro corto liso, ojos: cafés medianos, nariz: recta, boca: mediana, labios: delgados, estatura: 152cm, peso: 50kg
Señas particulares:	NINGUNA
Prendas de vestir:	pantalón, sudadera, tenis
Autoridades Competentes:	Autoridad que ingresó el reporte: PROCURADURÍA GENERAL DE JUSTICIA DEL ESTADO DE HIDALGO.
Carpeta de investigación:	18-2026-02039

La información que se visualiza de la persona desaparecida o no localizada, es recibida e integrada por las autoridades de la Federación y de las Entidades Federativas competentes, por lo que cualquier información que se visualice, puede ser con la autoridad de origen.

Si tienes información que ayude a la localización de alguna Persona Desaparecida o No Localizada, comunicate desde México al número telefónico 800 028 7783 o WhatsApp 55 1309 9024 y proporciona toda la información que tengas.

Gobierno de México | Gobernación | CNB Comisión Nacional de Búsqueda

ALERTA NACIONAL

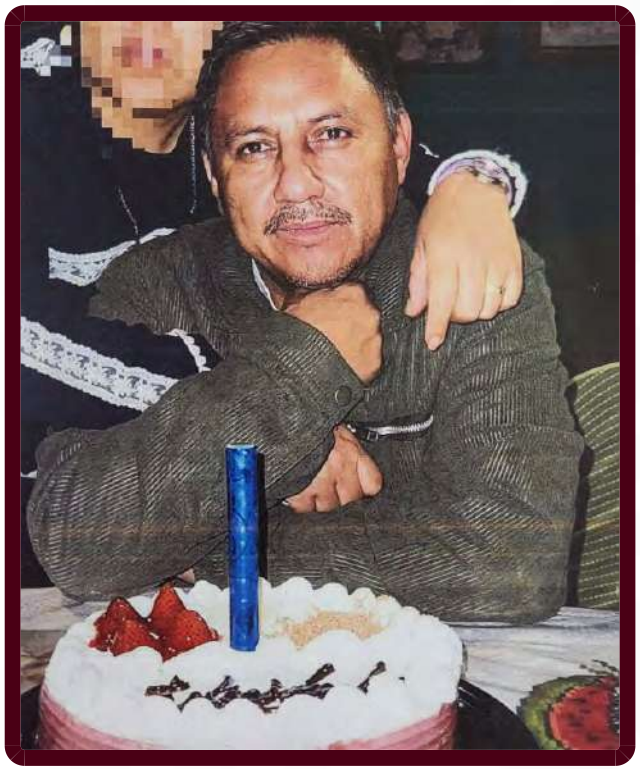

ALERTA NACIONAL

FICHA DE BÚSQUEDA DE PERSONA DESAPARECIDA

TIMOTEO ARCE CORDOVA
Folio Único de Identificación
FI26-1465BEF75-7790-4DAA-9FE6-6073D64273E9

Edad al momento de la desaparición: 49 **Edad Actual:** 49
Lugar de nacimiento: HIDALGO
Sexo: HOMBRE **Genero:** MASCULINO
Nacionalidad: MEXICANA **¿Habla español?:** SI
Idioma o lengua indígena: SIN DATO **Discapacidad:** NO
Fecha de hechos: 29/04/2026 **Fecha de percato:** 08/05/2026
Lugar de los hechos: HIDALGO TEPEJI DEL RÍO DE OCAMPO

DATOS

Características físicas:	complexion: mediana, cara: ovalado, color de la piel: moreno, cabello: negro corto liso, ojos: cafés medianos, boca: mediana, labios: medianos, estatura: 158cm, peso: 65kg
Señas particulares:	uno que se localiza en el pecho de lado izquierdo con la imagen de una mujer india, en tinta color verde con rojo; otro en el antebrazo izquierdo con la imagen de un tiburn, con tinta color verde
Prendas de vestir:	pantalón, playera, zapatos
Autoridades Competentes:	Autoridad que ingresó el reporte: PROCURADURÍA GENERAL DE JUSTICIA DEL ESTADO DE HIDALGO.
Carpeta de investigación:	17-2026-00485

La información que se visualiza de la persona desaparecida o no localizada, es recibida e integrada por las autoridades de la Federación y de las Entidades Federativas competentes, por lo que cualquier información que se visualice, puede ser con la autoridad de origen.

Si tienes información que ayude a la localización de alguna Persona Desaparecida o No Localizada, comunicate desde México al número telefónico 800 028 7783 o WhatsApp 55 1309 9024 y proporciona toda la información que tengas.

Gobierno de México | Gobernación | CNB Comisión Nacional de Búsqueda

ALERTA NACIONAL



ALERTA NACIONAL

FICHA DE BÚSQUEDA DE PERSONA DESAPARECIDA

YESENIA MARGARITA ALVARADO
Folio Único de Identificación
FI26-1A3FB16F8-27E2-4715-8C7A-62FBE86492F8

Edad al momento de la desaparición: 30 **Edad Actual:** 30
Lugar de nacimiento: TEXAS
Sexo: MUJER **Genero:** FEMENINO
Nacionalidad: ESTADOUNIDENSE **¿Habla español?:** SI
Idioma o lengua indígena: SIN DATO **Discapacidad:** NO
Fecha de hechos: 06/05/2026 **Fecha de percato:** 06/05/2026
Lugar de los hechos: TAMAULIPAS MIGUEL ALEMÁN

DATOS	
Características físicas:	complexion: mediana, cara: ovalado, color de la piel: blanco, ojos: cafés medianos, nariz: recta, boca: mediana, labios: medianos, estatura: 152cm, peso: 65kg
Señas particulares:	cicatrices por cesarea, por cirugia de apendice y en la barbilla , tatuado unas rosas en su cuello , tatuado margatira en el antebrazo izquierdo y una letra a en su brazo izquierdo, tiene tatuado ulises en su antebrazo derecho y una letra a en su brazo derecho , tiene tatuado el nombre temo en uno de sus brazos, tatuaje de la santa muerte en una de sus pantorrillas
Prendas de vestir:	blusa, pantiblusa, bluson color: negro, shorts color: negro
Autoridades Competentes:	Autoridad que ingresó el reporte: FISCALÍA GENERAL DE JUSTICIA DEL ESTADO DE TAMAULIPAS.
Carpeta de investigación:	FGJT/FEIDDFP/REY/UE1/00149/2026

La información que se visualiza de la persona desaparecida o no localizada, es recibida e integrada por las autoridades de la Federación y de las Entidades Federativas competentes, por lo que cualquier información que se visualice, puede ser con la autoridad de origen.

Si tienes información que ayude a la localización de alguna Persona Desaparecida o No Localizada, comunicate desde México al número telefónico 800 028 7783 o WhatsApp 55 1309 9024 y proporciona toda la información que tengas.

Gobierno de México | Gobernación | CNB Comisión Nacional de Búsqueda

ALERTA NACIONAL



ALERTA NACIONAL

FICHA DE BÚSQUEDA DE PERSONA DESAPARECIDA

ABEL BELTRAN ROMERO
Folio Único de Identificación
FI26-1F38ED0EF-BC0D-4B53-8CE9-8147C1EDF4FD

Edad al momento de la desaparición: 46 **Edad Actual:** 46
Lugar de nacimiento: SINALOA
Sexo: HOMBRE **Genero:** MASCULINO **Nombre Social:** SIN DATO SIN DATO SIN DATO
Nacionalidad: MEXICANA **¿Habla español?:** SI
Idioma o lengua indígena: SIN DATO **Discapacidad:** NO
Fecha de hechos: 08/05/2026 **Fecha de percato:** 08/05/2026
Lugar de los hechos: SINALOA MAZATLÁN

DATOS

Características físicas:	complexion: robusta, cara: redondo, color de la piel: blanco, cabello: entrecano corto ondulado, ojos: verdes medianos, nariz: no recuerda, boca: mediana, labios: medianos, estatura: 170cm, peso: 90kg
Señas particulares:	verruga ubicada en el lado derecho del cuello.
Prendas de vestir:	SIN DATO
Autoridades Competentes:	Autoridad que ingresó el reporte: COMISIÓN ESTATAL DE BÚSQUEDA DE PERSONAS EN EL ESTADO DE SINALOA.
Carpeta de investigación:	MAZTL/FEDFP/004092/2026/CI

La información que se visualiza de la persona desaparecida o no localizada, es recibida e integrada por las autoridades de la Federación y de las Entidades Federativas competentes, por lo que cualquier información que se visualice, puede ser con la autoridad de origen.

Si tienes información que ayude a la localización de alguna Persona Desaparecida o No Localizada, comunicate desde México al número telefónico 800 028 7783 o WhatsApp 55 1309 9024 y proporciona toda la información que tengas.

Gobierno de México | Gobernación | CNB Comisión Nacional de Búsqueda

ALERTA NACIONAL



FICHA DE BÚSQUEDA DE PERSONA DESAPARECIDA

ALBERTO MARTINEZ GARCIA
Folio Único de Identificación
FI26-141D088C3-F23F-49C6-B78E-CBDECD7217CD

Edad al momento de la desaparición: 26 **Edad Actual:** 26
Lugar de nacimiento: VERACRUZ
Sexo: HOMBRE **Genero:** MASCULINO
Nacionalidad: MEXICANA **¿Habla español?:** SIN DATO
Idioma o lengua indígena: SIN DATO **Discapacidad:** NO
Fecha de hechos: 18/02/2026 **Fecha de percato:** 18/02/2026
Lugar de los hechos: VERACRUZ PUEBLO VIEJO

DATOS	
Características físicas:	complexion: mediana, cara: ovalado, color de la piel: blanco, cabello: castaño oscuro corto liso, ojos: cafés pequeños, nariz: recta, boca: pequeña, labios: medianos, estatura: 187cm, peso: 90kg
Señas particulares:	tatuaje en la mano izquierda de un corazon atravesado con una flecha color negro, era rojo, tatuaje en brazo izquierdo del nombre flor maria, tatuaje en la pantorrilla del lado derecho una imagen de bart simpson, cicatriz en el menton del lado izquierdo
Prendas de vestir:	playera color: azul marino, shorts color: negro
Autoridades Competentes:	Autoridad que ingresó el reporte: COMISIÓN ESTATAL DE BÚSQUEDA DE PERSONAS EN EL ESTADO DE VERACRUZ.
Carpeta de investigación:	TTY/FIM/FEADPD/013/2026

La información que se visualiza de la persona desaparecida o no localizada, es recibida e integrada por las autoridades de la Federación y de las Entidades Federativas competentes, por lo que cualquier información que se visualice, puede ser con la autoridad de origen.

Si tienes información que ayude a la localización de alguna Persona Desaparecida o No Localizada, comunicate desde México al número telefónico 800 028 7783 o WhatsApp 55 1309 9024 y proporciona toda la información que tengas.

ALERTA NACIONAL

Gobierno de México | Gobernación | CNB Comisión Nacional de Búsqueda

ALERTA NACIONAL

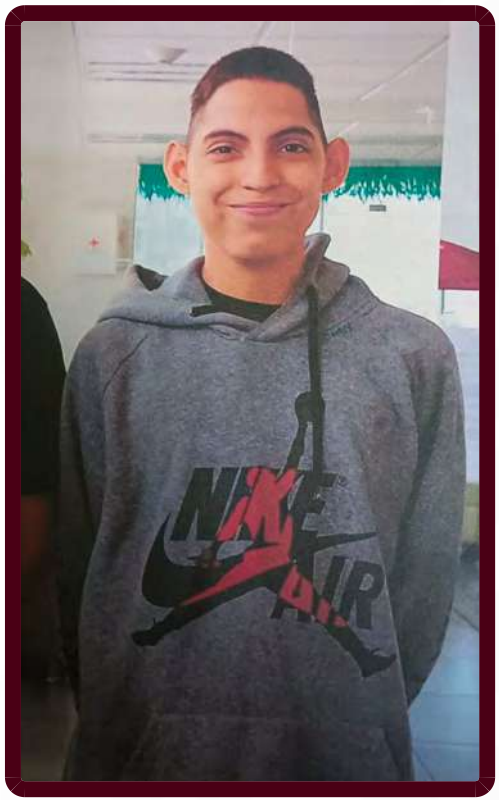

ALERTA NACIONAL

FICHA DE BÚSQUEDA DE PERSONA DESAPARECIDA

ANDRES MANUEL OLIVA LOPEZ
Folio Único de Identificación
FI26-1E7B93D81-8879-405E-BE19-0DB1E434CE69

Edad al momento de la desaparición: 16 **Edad Actual:** 16
Lugar de nacimiento: ZACATECAS
Sexo: HOMBRE **Genero:** MASCULINO
Nacionalidad: MEXICANA **¿Habla español?:** SI
Idioma o lengua indígena: SIN DATO **Discapacidad:** NO
Fecha de hechos: 09/05/2026 **Fecha de percato:** 09/05/2026
Lugar de los hechos: ZACATECAS GUADALUPE

DATOS	
Características físicas:	complexion: delgada, cara: ovalado, color de la piel: blanco, ojos: cafés pequeños, nariz: recta, boca: pequeña, estatura: 170cm, peso: 60kg
Señas particulares:	cicatriz en la nariz
Prendas de vestir:	SIN DATO
Autoridades Competentes:	Autoridad que ingresó el reporte: FISCALÍA GENERAL DE JUSTICIA DEL ESTADO DE ZACATECAS.
Carpeta de investigación:	FGJEZ/FEDFPDCP-ZAC/4544/2026-5

La información que se visualiza de la persona desaparecida o no localizada, es recibida e integrada por las autoridades de la Federación y de las Entidades Federativas competentes, por lo que cualquier información que se visualice, puede ser con la autoridad de origen.

Si tienes información que ayude a la localización de alguna Persona Desaparecida o No Localizada, comunicate desde México al número telefónico 800 028 7783 o WhatsApp 55 1309 9024 y proporciona toda la información que tengas.

Gobierno de México | Gobernación | CNB Comisión Nacional de Búsqueda

ALERTA NACIONAL



ALERTA NACIONAL

FICHA DE BÚSQUEDA DE PERSONA DESAPARECIDA

DIEGO ROMERO VARGAS
Folio Único de Identificación
FI26-1C44AE2A1-5CEA-4A08-9BFB-179932880379

Edad al momento de la desaparición: 28 **Edad Actual:** 28
Lugar de nacimiento: BAJA CALIFORNIA
Sexo: HOMBRE **Genero:** MASCULINO
Nacionalidad: MEXICANA **¿Habla español?:** SI
Idioma o lengua indígena: SIN DATO **Discapacidad:** NO
Fecha de hechos: 16/04/2026 **Fecha de percato:** 17/04/2026
Lugar de los hechos: BAJA CALIFORNIA TIJUANA

DATOS

Características físicas:	complexion: mediana, cara: ovalado, color de la piel: moreno, cabello: castaño oscuro corto liso, ojos: cafés medianos, nariz: recta, boca: mediana, labios: medianos, estatura: 180cm
Señas particulares:	la imagen de figuras en pecho, y la leyenda familia en una de las manos
Prendas de vestir:	SIN DATO
Autoridades Competentes:	Autoridad que ingresó el reporte: COMISIÓN ESTATAL DE BÚSQUEDA DE PERSONAS DEL ESTADO DE BAJA CALIFORNIA.
Carpeta de investigación:	0204-2026-05225/nac

La información que se visualiza de la persona desaparecida o no localizada, es recibida e integrada por las autoridades de la Federación y de las Entidades Federativas competentes, por lo que cualquier información que se visualice, puede ser con la autoridad de origen.

Si tienes información que ayude a la localización de alguna Persona Desaparecida o No Localizada, comunicate desde México al número telefónico 800 028 7783 o WhatsApp 55 1309 9024 y proporciona toda la información que tengas.

Gobierno de México | Gobernación | CNB Comisión Nacional de Búsqueda

ALERTA NACIONAL



ALERTA NACIONAL

FICHA DE BÚSQUEDA DE PERSONA DESAPARECIDA

EDWIN FABRICIO MARTINEZ MORENO
Folio Único de Identificación
FI26-1163F8576-3F35-4A1E-B0AF-567394606E36

Edad al momento de la desaparición: 21 **Edad Actual:** 21
Lugar de nacimiento: MICHOACAN
Sexo: HOMBRE **Genero:** MASCULINO
Nacionalidad: MEXICANA **¿Habla español?:** SI
Idioma o lengua indígena: SIN DATO **Discapacidad:** NO
Fecha de hechos: 05/05/2026 **Fecha de percato:** 05/05/2026
Lugar de los hechos: MICHOACAN OCAMPO

DATOS

Características físicas:	complexion: robusta, color de la piel: moreno, cabello: castaño oscuro corto ondulado, ojos: cafés medianos, nariz: recta, boca: mediana, labios: gruesos, estatura: 160cm, peso: 80kg
Señas particulares:	cicatriz lineal de aproximadamente 10 cm. en la cabeza del lado derecho
Prendas de vestir:	SIN DATO
Autoridades Competentes:	Autoridad que ingresó el reporte: FISCALÍA GENERAL DEL ESTADO DE MICHOACÁN.
Carpeta de investigación:	FRZI/19372/2026

La información que se visualiza de la persona desaparecida o no localizada, es recibida e integrada por las autoridades de la Federación y de las Entidades Federativas competentes, por lo que cualquier información que se visualice, puede ser con la autoridad de origen.

Si tienes información que ayude a la localización de alguna Persona Desaparecida o No Localizada, comunicate desde México al número telefónico 800 028 7783 o WhatsApp 55 1309 9024 y proporciona toda la información que tengas.

Gobierno de México | Gobernación | CNB Comisión Nacional de Búsqueda

ALERTA NACIONAL



FICHA DE BÚSQUEDA DE PERSONA DESAPARECIDA

HICLER TOMAS MORENO CALDERON
Folio Único de Identificación
FI26-183D5A206-24F3-4D48-B742-E3410401490E

Edad al momento de la desaparición: 41 **Edad Actual:** 43
Lugar de nacimiento: CHIAPAS
Sexo: HOMBRE **Genero:** MASCULINO
Nacionalidad: MEXICANA **¿Habla español?:** SI
Idioma o lengua indígena: SIN DATO **Discapacidad:** SIN DATO
Fecha de hechos: 08/10/2024 **Fecha de percato:** 08/10/2024
Lugar de los hechos: CHIAPAS MONTECRISTO DE GUERRERO

DATOS	
Características físicas:	complexion: delgada, cara: ovalado, color de la piel: blanco, cabello: castaño oscuro corto liso, ojos: cafés no recuerda, nariz: alomada, boca: mediana, labios: delgados, estatura: 175cm, peso: 74kg
Señas particulares:	el ojo del lado izquierdo mas pequeño
Prendas de vestir:	pantalón color: azul, playera color: blanco
Autoridades Competentes:	Autoridad que ingresó el reporte: FISCALÍA GENERAL DEL ESTADO DE CHIAPAS.
Carpeta de investigación:	R.A. 0179-101-3003-2024

La información que se visualiza de la persona desaparecida o no localizada, es recibida e integrada por las autoridades de la Federación y de las Entidades Federativas competentes, por lo que cualquier información que se visualice, puede ser con la autoridad de origen.

Si tienes información que ayude a la localización de alguna Persona Desaparecida o No Localizada, comunicate desde México al número telefónico 800 028 7783 o WhatsApp 55 1309 9024 y proporciona toda la información que tengas.

ALERTA NACIONAL

Gobierno de México | Gobernación | CNB Comisión Nacional de Búsqueda

ALERTA NACIONAL



ALERTA NACIONAL

FICHA DE BÚSQUEDA DE PERSONA DESAPARECIDA

JOSE RAMON MORENO LARA
Folio Único de Identificación
FI26-19A41C0AA-76AA-4C92-A2B6-1C448A52C156

Edad al momento de la desaparición: 33 **Edad Actual:** 33
Lugar de nacimiento: MICHOACAN
Sexo: HOMBRE **Genero:** MASCULINO
Nacionalidad: MEXICANA **¿Habla español?:** SI
Idioma o lengua indígena: SIN DATO **Discapacidad:** NO
Fecha de hechos: 01/05/2026 **Fecha de percato:** 01/05/2026
Lugar de los hechos: MICHOACAN ZITÁCUARO

DATOS

Características físicas:	complexion: mediana, color de la piel: blanco, cabello: negro largo ondulado, ojos: cafés grandes, nariz: recta, boca: grande, labios: gruesos, estatura: 182cm, peso: 80kg
Señas particulares:	tiene una perforacion en el labio inferior ya que usaba un persing
Prendas de vestir:	SIN DATO
Autoridades Competentes:	Autoridad que ingresó el reporte: FISCALÍA GENERAL DEL ESTADO DE MICHOACÁN.
Carpeta de investigación:	FRZI/19463/2026

La información que se visualiza de la persona desaparecida o no localizada, es recibida e integrada por las autoridades de la Federación y de las Entidades Federativas competentes, por lo que cualquier información que se visualice, puede ser con la autoridad de origen.

Si tienes información que ayude a la localización de alguna Persona Desaparecida o No Localizada, comunicate desde México al número telefónico 800 028 7783 o WhatsApp 55 1309 9024 y proporciona toda la información que tengas.

ALERTA NACIONAL

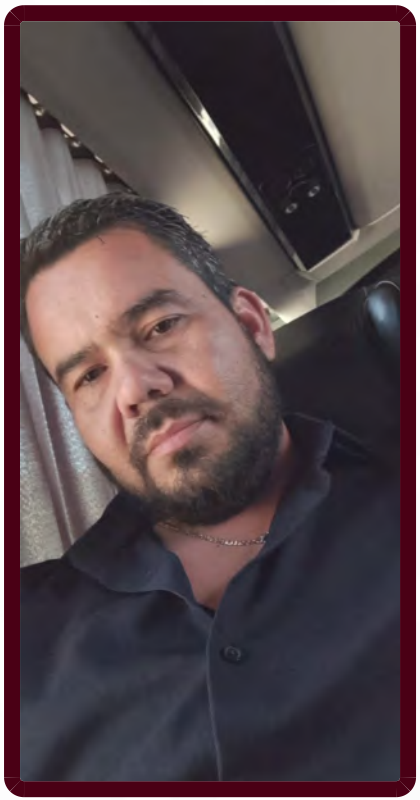

FICHA DE BÚSQUEDA DE PERSONA DESAPARECIDA

JUAN ANTONIO MACHADO ROMERO
Folio Único de Identificación
FI26-1CD37BA04-52E1-407E-80D1-3A6AA948841B

Edad al momento de la desaparición: 35 **Edad Actual:** 35
Lugar de nacimiento: BAJA CALIFORNIA
Sexo: HOMBRE **Genero:** MASCULINO
Nacionalidad: MEXICANA **¿Habla español?:** SI
Idioma o lengua indígena: SIN DATO **Discapacidad:** NO
Fecha de hechos: 27/04/2026 **Fecha de percato:** 28/04/2026
Lugar de los hechos: BAJA CALIFORNIA TIJUANA

DATOS	
Características físicas:	complexion: mediana, cara: ovalado, color de la piel: moreno, ojos: cafés pequeños, boca: mediana, labios: medianos, estatura: 185cm, peso: 90kg
Señas particulares:	imagen de rostro de dos mujeres (madre y hermana) en el pecho lado derecho , imagen de san judas tadeo en el lado izquierdo del pecho , imagen de la virgen en el tricep del lado izquierdo, imagen de a una mujer y dos niñas en el hombro izquierdo con las leyendas karla, maria y angela; imgen de dos manos entrelazadas en la pierna izquierda.
Prendas de vestir:	SIN DATO
Autoridades Competentes:	Autoridad que ingresó el reporte: COMISIÓN ESTATAL DE BÚSQUEDA DE PERSONAS DEL ESTADO DE BAJA CALIFORNIA.
Carpeta de investigación:	0203-2026-00536/NAC

La información que se visualiza de la persona desaparecida o no localizada, es recibida e integrada por las autoridades de la Federación y de las Entidades Federativas competentes, por lo que cualquier información que se visualice, puede ser con la autoridad de origen.

Si tienes información que ayude a la localización de alguna Persona Desaparecida o No Localizada, comunicate desde México al número telefónico 800 028 7783 o WhatsApp 55 1309 9024 y proporciona toda la información que tengas.

Gobierno de México | Gobernación | CNB Comisión Nacional de Búsqueda

ALERTA NACIONAL



ALERTA NACIONAL

FICHA DE BÚSQUEDA DE PERSONA DESAPARECIDA

LUCERO ESMERALDA GUADALUPE FLORES ORTIZ
Folio Único de Identificación
FI26-168B61218-0BC4-49BA-A9D0-58AA40C7A0AE

Edad al momento de la desaparición: 15 **Edad Actual:** 15
Lugar de nacimiento: MICHOACAN
Sexo: MUJER **Genero:** FEMENINO
Nacionalidad: MEXICANA **¿Habla español?:** SI
Idioma o lengua indígena: SIN DATO **Discapacidad:** NO
Fecha de hechos: 09/05/2026 **Fecha de percato:** 09/05/2026
Lugar de los hechos: MICHOACAN PAJACUARÁN

DATOS

Características físicas:	complexion: mediana, cara: ovalado, color de la piel: moreno, cabello: negro largo crespo, ojos: cafés medianos, nariz: recta, boca: mediana, labios: medianos, estatura: 160cm, peso: 56kg
Señas particulares:	perforaciones en ambos oidos
Prendas de vestir:	SIN DATO
Autoridades Competentes:	Autoridad que ingresó el reporte: FISCALÍA GENERAL DEL ESTADO DE MICHOACÁN.
Carpeta de investigación:	FRJI/19551/2026

La información que se visualiza de la persona desaparecida o no localizada, es recibida e integrada por las autoridades de la Federación y de las Entidades Federativas competentes, por lo que cualquier información que se visualice, puede ser con la autoridad de origen.

Si tienes información que ayude a la localización de alguna Persona Desaparecida o No Localizada, comunicate desde México al número telefónico 800 028 7783 o WhatsApp 55 1309 9024 y proporciona toda la información que tengas.

Gobierno de México | Gobernación | CNB Comisión Nacional de Búsqueda

ALERTA NACIONAL



FICHA DE BÚSQUEDA DE PERSONA DESAPARECIDA

LUIS GONZALO ROJAS HERNANDEZ
Folio Único de Identificación
FI26-187D10ADE-E3AF-45D8-AC8D-4886327E22BA

Edad al momento de la desaparición: 57 **Edad Actual:** 57
Lugar de nacimiento: SINALOA
Sexo: HOMBRE **Genero:** MASCULINO **Nombre Social:** SIN DATO SIN DATO SIN DATO
Nacionalidad: MEXICANA **¿Habla español?:** SI
Idioma o lengua indígena: SIN DATO **Discapacidad:** NO
Fecha de hechos: 08/05/2026 **Fecha de percato:** 08/05/2026
Lugar de los hechos: SINALOA ROSARIO

DATOS

Características físicas:	complexion: robusta, cara: ovalado, color de la piel: moreno, cabello: negro corto liso, ojos: cafés medianos, nariz: recta, boca: mediana, labios: delgados, estatura: 180cm, peso: 90kg
Señas particulares:	lunar ubicado en la mejilla derecha.
Prendas de vestir:	SIN DATO
Autoridades Competentes:	Autoridad que ingresó el reporte: COMISIÓN ESTATAL DE BÚSQUEDA DE PERSONAS EN EL ESTADO DE SINALOA.
Carpeta de investigación:	MAZTL/FEDFP/004092/2026/CI

La información que se visualiza de la persona desaparecida o no localizada, es recibida e integrada por las autoridades de la Federación y de las Entidades Federativas competentes, por lo que cualquier información que se visualice, puede ser con la autoridad de origen.

Si tienes información que ayude a la localización de alguna Persona Desaparecida o No Localizada, comunicate desde México al número telefónico 800 028 7783 o WhatsApp 55 1309 9024 y proporciona toda la información que tengas.

ALERTA NACIONAL

Gobierno de México | Gobernación | CNB Comisión Nacional de Búsqueda

ALERTA NACIONAL



ALERTA NACIONAL

FICHA DE BÚSQUEDA DE PERSONA DESAPARECIDA

AMAYA ABURTO VILLAR
Folio Único de Identificación
FI26-16FE98DE7-0EEF-406D-8529-A568A5C06509

Edad al momento de la desaparición: 16 **Edad Actual:** 16
Lugar de nacimiento: VERACRUZ
Sexo: MUJER **Genero:** FEMENINO
Nacionalidad: MEXICANA **¿Habla español?:** SI
Idioma o lengua indígena: SIN DATO **Discapacidad:** NO
Fecha de hechos: 09/05/2026 **Fecha de percato:** 09/05/2026
Lugar de los hechos: VERACRUZ AMATLÁN DE LOS REYES

DATOS	
Características físicas:	complexion: delgada, cara: ovalado, color de la piel: moreno, cabello: negro largo liso, ojos: cafés grandes, nariz: achatada, boca: pequeña, labios: medianos, estatura: 158cm, peso: 53kg
Señas particulares:	lunar en el pecho
Prendas de vestir:	SIN DATO
Autoridades Competentes:	Autoridad que ingresó el reporte: FISCALÍA GENERAL DEL ESTADO DE VERACRUZ DE IGNACIO DE LA LLAVE.
Carpeta de investigación:	CRB/FIM/FEADPD/57/2026

La información que se visualiza de la persona desaparecida o no localizada, es recibida e integrada por las autoridades de la Federación y de las Entidades Federativas competentes, por lo que cualquier información que se visualice, puede ser con la autoridad de origen.

Si tienes información que ayude a la localización de alguna Persona Desaparecida o No Localizada, comunicate desde México al número telefónico 800 028 7783 o WhatsApp 55 1309 9024 y proporciona toda la información que tengas.

Gobierno de México | Gobernación | CNB

ALERTA NACIONAL



FICHA DE BÚSQUEDA DE PERSONA DESAPARECIDA

CANDELARIA LOPEZ ARCOS
Folio Único de Identificación
FI26-1E970AFA5-12C7-4A71-9CF2-FC303CA91463

Edad al momento de la desaparición: 24 **Edad Actual:** 24
Lugar de nacimiento: CHIAPAS
Sexo: MUJER **Genero:** FEMENINO
Nacionalidad: MEXICANA **¿Habla español?:** SI
Idioma o lengua indígena: SIN DATO **Discapacidad:** NO
Fecha de hechos: 09/05/2026 **Fecha de percato:** 09/05/2026
Lugar de los hechos: CHIAPAS OCOSINGO

DATOS	
Características físicas:	complexion: mediana, cara: ovalado, color de la piel: moreno, cabello: negro mediano liso, ojos: cafés medianos, nariz: achatada, boca: mediana, labios: medianos, estatura: 150cm, peso: 47kg
Señas particulares:	NINGUNA
Prendas de vestir:	SIN DATO
Autoridades Competentes:	Autoridad que ingresó el reporte: FISCALÍA GENERAL DEL ESTADO DE CHIAPAS.
Carpeta de investigación:	0021-059-1015-2026

La información que se visualiza de la persona desaparecida o no localizada, es recibida e integrada por las autoridades de la Federación y de las Entidades Federativas competentes, por lo que cualquier información que se visualice, puede ser con la autoridad de origen.

Si tienes información que ayude a la localización de alguna Persona Desaparecida o No Localizada, comunicate desde México al número telefónico 800 028 7783 o WhatsApp 55 1309 9024 y proporciona toda la información que tengas.

ALERTA NACIONAL

Gobierno de México | Gobernación | CNB Comisión Nacional de Búsqueda

ALERTA NACIONAL



ALERTA NACIONAL

FICHA DE BÚSQUEDA DE PERSONA DESAPARECIDA

EDWIN ANTONIO GOMEZ HERNANDEZ
Folio Único de Identificación
FI26-1EE74B2CE-FA71-46F7-97F0-0B0269040F96

Edad al momento de la desaparición: 33 **Edad Actual:** 33
Lugar de nacimiento: JALISCO
Sexo: HOMBRE **Genero:** MASCULINO
Nacionalidad: MEXICANA **¿Habla español?:** SIN DATO
Idioma o lengua indígena: SIN DATO **Discapacidad:** NO
Fecha de hechos: 30/04/2026 **Fecha de percato:** 30/04/2026
Lugar de los hechos: JALISCO PUERTO VALLARTA

DATOS

Características físicas:	complexion: robusta, cara: redondo, color de la piel: trigueño, cabello: castaño oscuro corto liso, ojos: cafés medianos, nariz: achatada, boca: mediana, labios: delgados, estatura: 172cm, peso: 90kg
Señas particulares:	cicatriz de un centimetro en ceja izquierda, lunar en el hombro izquierdo, tatuaje en cuello atras de la oreja izquierda la figura de un mono con un bat de baseball, , brazo derecho la figura de un pie y una mano a color con el nombre kenia mayte ochoa hernandez en letra cursiva en tinta negra,, las figuras de unos puños sombreados en tinta negra, antebrazo derecho tiene un escrito y debajo la figura de un elefante puro contorno, y debajo la figura de unos anillos de boda, y el nombre mercedes villeda secundino, 20/06/2015, tatuajes en brazo izquierdo con letras cursiva nayarit, pantorrilla izquierda tiene unas manos orando con un rosario y el nombre de lazaro
Prendas de vestir:	camisa color: gris, pantalón color: azul, tenis color: negro
Autoridades Competentes:	Autoridad que ingresó el reporte: FISCALÍA GENERAL DEL ESTADO DE JALISCO.
Carpeta de investigación:	27396/2026

La información que se visualiza de la persona desaparecida o no localizada, es recibida e integrada por las autoridades de la Federación y de las Entidades Federativas competentes, por lo que cualquier información que se visualice, puede ser con la autoridad de origen.

ALERTA NACIONAL

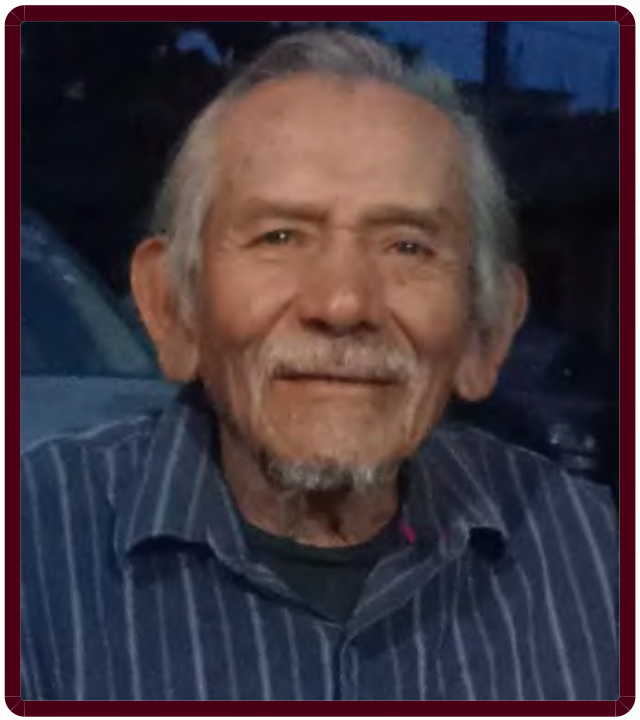

FICHA DE BÚSQUEDA DE PERSONA DESAPARECIDA

JESUS PEREZ LOPEZ
Folio Único de Identificación
FI26-10E3F73B7-BCB3-4AC1-8124-084CA1C7DC71

Edad al momento de la desaparición: 78 **Edad Actual:** 78
Lugar de nacimiento: TAMAULIPAS
Sexo: HOMBRE **Genero:** MASCULINO
Nacionalidad: MEXICANA **¿Habla español?:** SI
Idioma o lengua indígena: SIN DATO **Discapacidad:** NO
Fecha de hechos: 09/05/2026 **Fecha de percato:** 09/05/2026
Lugar de los hechos: TAMAULIPAS VICTORIA

DATOS

Características físicas:	complexion: delgada, cara: rectangular, color de la piel: moreno, ojos: negros medianos, nariz: recta, boca: mediana, labios: medianos, estatura: 160cm, peso: 60kg
Señas particulares:	cicatriz en frente de lado derecho, por golpe reciente, lunar en lado izquierdo de la nariz, como tipo mancha de 1.5 cms, color cafe claro
Prendas de vestir:	pants color: negro, playera color: negro, zapatos color: negro
Autoridades Competentes:	Autoridad que ingresó el reporte: FISCALÍA GENERAL DE JUSTICIA DEL ESTADO DE TAMAULIPAS.
Carpeta de investigación:	FGJT/FEIDDFP/VIC/UE1/00092/2026

La información que se visualiza de la persona desaparecida o no localizada, es recibida e integrada por las autoridades de la Federación y de las Entidades Federativas competentes, por lo que cualquier información que se visualice, puede ser con la autoridad de origen.

Si tienes información que ayude a la localización de alguna Persona Desaparecida o No Localizada, comunicate desde México al número telefónico 800 028 7783 o WhatsApp 55 1309 9024 y proporciona toda la información que tengas.

Gobierno de México | Gobernación | CNB Comisión Nacional de Búsqueda

ALERTA NACIONAL



ALERTA NACIONAL

FICHA DE BÚSQUEDA DE PERSONA DESAPARECIDA

MARDOQUEO ISAAC CHUN VICENTE
Folio Único de Identificación
FI26-192A68548-B548-43B9-9882-111791A22C98

Edad al momento de la desaparición: 41 **Edad Actual:** 41
Lugar de nacimiento: GUATEMALA
Sexo: HOMBRE **Genero:** MASCULINO
Nacionalidad: GUATEMALTECA **¿Habla español?:** SI
Idioma o lengua indígena: SIN DATO **Discapacidad:** NO
Fecha de hechos: 06/05/2026 **Fecha de percato:** 06/05/2026
Lugar de los hechos: CHIAPAS TAPACHULA

DATOS

Características físicas:	complexion: delgada, cara: ovalado, color de la piel: moreno, cabello: negro corto liso, ojos: cafés medianos, boca: grande, labios: gruesos, estatura: 156cm, peso: 58kg
Señas particulares:	cicatriz en la pantorrilla derecha.
Prendas de vestir:	SIN DATO
Autoridades Competentes:	Autoridad que ingresó el reporte: FISCALÍA GENERAL DEL ESTADO DE CHIAPAS.
Carpeta de investigación:	0168-089-1209-2026

La información que se visualiza de la persona desaparecida o no localizada, es recibida e integrada por las autoridades de la Federación y de las Entidades Federativas competentes, por lo que cualquier información que se visualice, puede ser con la autoridad de origen.

Si tienes información que ayude a la localización de alguna Persona Desaparecida o No Localizada, comunicate desde México al número telefónico 800 028 7783 o WhatsApp 55 1309 9024 y proporciona toda la información que tengas.

Gobierno de México | Gobernación | CNB Comisión Nacional de Búsqueda

ALERTA NACIONAL



FICHA DE BÚSQUEDA DE PERSONA DESAPARECIDA

RAUL RODRIGUEZ RODRIGUEZ
Folio Único de Identificación
FI26-1C69C3722-B3B4-4A4A-9B1B-6819A7FB9FB5

Edad al momento de la desaparición: 36 **Edad Actual:** 36
Lugar de nacimiento: MORELOS
Sexo: HOMBRE **Genero:** MASCULINO
Nacionalidad: MEXICANA **¿Habla español?:** SIN DATO
Idioma o lengua indígena: SIN DATO **Discapacidad:** NO
Fecha de hechos: 08/05/2026 **Fecha de percato:** 09/05/2026
Lugar de los hechos: MORELOS XOCHITEPEC

DATOS

Características físicas:	complexion: delgada, cara: ovalado, color de la piel: moreno, cabello: negro corto liso, ojos: cafés medianos, boca: mediana, labios: delgados, estatura: 178cm, peso: 72kg
Señas particulares:	lunar en cada hombro
Prendas de vestir:	SIN DATO
Autoridades Competentes:	Autoridad que ingresó el reporte: FISCALÍA GENERAL DEL ESTADO DE MORELOS.
Carpeta de investigación:	SC01/4564/2026

La información que se visualiza de la persona desaparecida o no localizada, es recibida e integrada por las autoridades de la Federación y de las Entidades Federativas competentes, por lo que cualquier información que se visualice, puede ser con la autoridad de origen.

Si tienes información que ayude a la localización de alguna Persona Desaparecida o No Localizada, comunicate desde México al número telefónico 800 028 7783 o WhatsApp 55 1309 9024 y proporciona toda la información que tengas.

ALERTA NACIONAL

Gobierno de México | Gobernación | CNB Comisión Nacional de Búsqueda

ALERTA NACIONAL



ALERTA NACIONAL

FICHA DE BÚSQUEDA DE PERSONA DESAPARECIDA

ALFREDO O.FERRA PEREZ
Folio Único de Identificación
FI26-174ED3404-F007-408F-BDD8-D02659D0A3C3

Edad al momento de la desaparición: 24 **Edad Actual:** 25
Lugar de nacimiento: CHIAPAS
Sexo: HOMBRE **Genero:** MASCULINO
Nacionalidad: MEXICANA **¿Habla español?:** SI
Idioma o lengua indígena: SIN DATO **Discapacidad:** SIN DATO
Fecha de hechos: 26/01/2025 **Fecha de percato:** 26/01/2025
Lugar de los hechos: CHIAPAS SAN CRISTÓBAL DE LAS CASAS

DATOS

Características físicas:	complexion: mediana, cara: ovalado, color de la piel: moreno, cabello: negro corto crespo, ojos: cafés grandes, nariz: recta, boca: mediana, labios: medianos, estatura: 180cm, peso: 90kg
Señas particulares:	tatuajes en forma de un cuchillo de aproximadamente 20 centimetros en el brazo izquierdo, tatuaje una paloma de aproximadamente 10 centimetros en la muñeca derecha.
Prendas de vestir:	SIN DATO
Autoridades Competentes:	Autoridad que ingresó el reporte: FISCALÍA GENERAL DEL ESTADO DE CHIAPAS.
Carpeta de investigación:	0060-101-3003-2025

La información que se visualiza de la persona desaparecida o no localizada, es recibida e integrada por las autoridades de la Federación y de las Entidades Federativas competentes, por lo que cualquier información que se visualice, puede ser con la autoridad de origen.

Si tienes información que ayude a la localización de alguna Persona Desaparecida o No Localizada, comunicate desde México al número telefónico 800 028 7783 o WhatsApp 55 1309 9024 y proporciona toda la información que tengas.

Gobierno de México | Gobernación | CNB Comisión Nacional de Búsqueda

ALERTA NACIONAL

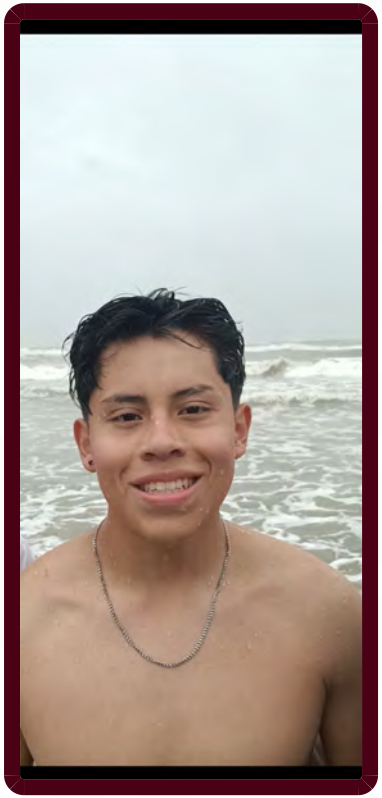

ALERTA NACIONAL

FICHA DE BÚSQUEDA DE PERSONA DESAPARECIDA

ANGEL ALBERTO SANCHEZ CARMONA
Folio Único de Identificación
FI26-1849674C5-D642-4438-9FA2-B6B95F1A0555

Edad al momento de la desaparición: 17 **Edad Actual:** 17
Lugar de nacimiento: VERACRUZ
Sexo: HOMBRE **Genero:** MASCULINO
Nacionalidad: MEXICANA **¿Habla español?:** SI
Idioma o lengua indígena: SIN DATO **Discapacidad:** NO
Fecha de hechos: 02/05/2026 **Fecha de percato:** 08/05/2026
Lugar de los hechos: VERACRUZ TECOLUTLA

DATOS

Características físicas:	complexion: delgada, color de la piel: moreno, cabello: negro mediano liso, ojos: cafés grandes, nariz: achatada, boca: grande, labios: gruesos, estatura: 160cm, peso: 65kg
Señas particulares:	perforacion en lobulo de la oreja izquierda (con pieza)
Prendas de vestir:	SIN DATO
Autoridades Competentes:	Autoridad que ingresó el reporte: FISCALÍA GENERAL DEL ESTADO DE VERACRUZ DE IGNACIO DE LA LLAVE.
Carpeta de investigación:	PZR/FIM/FEADPD/046/2026

La información que se visualiza de la persona desaparecida o no localizada, es recibida e integrada por las autoridades de la Federación y de las Entidades Federativas competentes, por lo que cualquier información que se visualice, puede ser con la autoridad de origen.

Si tienes información que ayude a la localización de alguna Persona Desaparecida o No Localizada, comunicate desde México al número telefónico 800 028 7783 o WhatsApp 55 1309 9024 y proporciona toda la información que tengas.

Gobierno de México | Gobernación | CNB Comisión Nacional de Búsqueda

ALERTA NACIONAL

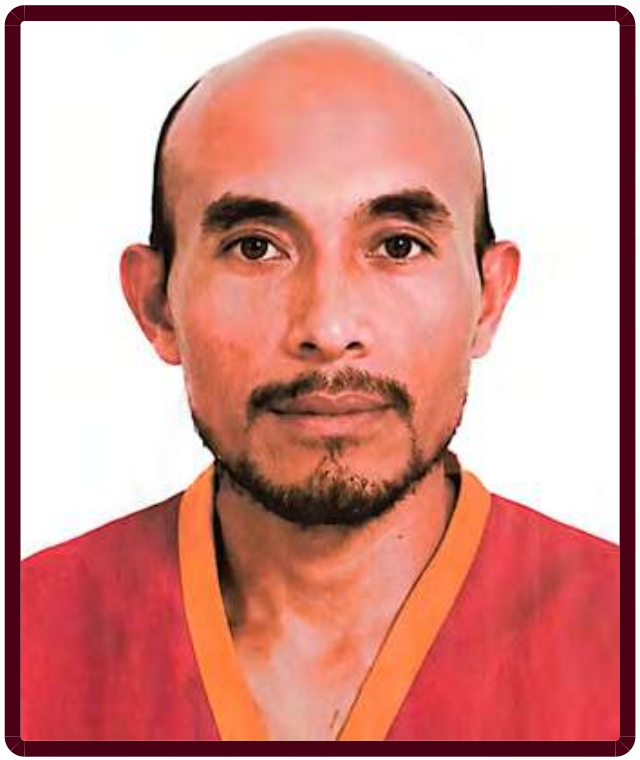

FICHA DE BÚSQUEDA DE PERSONA DESAPARECIDA

MELECIO GOMEZ LOPEZ
Folio Único de Identificación
FI26-164CECF31-27E6-4DB2-804C-A9142B0F8EF1

Edad al momento de la desaparición: 48 **Edad Actual:** 48
Lugar de nacimiento: CHIAPAS
Sexo: HOMBRE **Genero:** MASCULINO
Nacionalidad: MEXICANA **¿Habla español?:** SI
Idioma o lengua indígena: SIN DATO **Discapacidad:** NO
Fecha de hechos: 07/05/2026 **Fecha de percato:** 07/05/2026
Lugar de los hechos: CHIAPAS OCOZOCOAUTLA DE ESPINOSA

DATOS

Características físicas:	complexion: mediana, cara: ovalado, color de la piel: moreno, ojos: negros medianos, nariz: achatada, boca: grande, labios: gruesos, estatura: 150cm, peso: 58kg
Señas particulares:	lunar color negro en la espalda lado derecho.
Prendas de vestir:	SIN DATO
Autoridades Competentes:	Autoridad que ingresó el reporte: FISCALÍA GENERAL DEL ESTADO DE CHIAPAS.
Carpeta de investigación:	0181-061-0423-2026

La información que se visualiza de la persona desaparecida o no localizada, es recibida e integrada por las autoridades de la Federación y de las Entidades Federativas competentes, por lo que cualquier información que se visualice, puede ser con la autoridad de origen.

Si tienes información que ayude a la localización de alguna Persona Desaparecida o No Localizada, comunicate desde México al número telefónico 800 028 7783 o WhatsApp 55 1309 9024 y proporciona toda la información que tengas.

ALERTA NACIONAL

Gobierno de México | Gobernación | CNB Comisión Nacional de Búsqueda

ALERTA NACIONAL



ALERTA NACIONAL

FICHA DE BÚSQUEDA DE PERSONA DESAPARECIDA

OLIVER MILLER CHAVEZ SOTO
Folio Único de Identificación
FI26-1AFC1496E-4D4C-4B0A-89B1-97DC859710DB

Edad al momento de la desaparición: 50 **Edad Actual:** 50
Lugar de nacimiento: MICHOACAN
Sexo: HOMBRE **Genero:** MASCULINO
Nacionalidad: MEXICANA **¿Habla español?:** SI
Idioma o lengua indígena: SIN DATO **Discapacidad:** NO
Fecha de hechos: 02/05/2026 **Fecha de percato:** 02/05/2026
Lugar de los hechos: MICHOACAN TEPALCATEPEC

DATOS

Características físicas:	complexion: mediana, cara: redondo, color de la piel: moreno, cabello: negro corto liso, ojos: cafés medianos, nariz: recta, boca: mediana, labios: medianos, estatura: 175cm, peso: 75kg
Señas particulares:	tatuaje ubicado en la espalda le abarca la espalda con la palabra michoacan
Prendas de vestir:	botas, camisa color: negro, pantalón
Autoridades Competentes:	Autoridad que ingresó el reporte: FISCALÍA GENERAL DEL ESTADO DE MICHOACÁN.
Carpeta de investigación:	FRCO/18774/2026

La información que se visualiza de la persona desaparecida o no localizada, es recibida e integrada por las autoridades de la Federación y de las Entidades Federativas competentes, por lo que cualquier información que se visualice, puede ser con la autoridad de origen.

Si tienes información que ayude a la localización de alguna Persona Desaparecida o No Localizada, comunicate desde México al número telefónico 800 028 7783 o WhatsApp 55 1309 9024 y proporciona toda la información que tengas.

Gobierno de México | Gobernación | CNB Comisión Nacional de Búsqueda

ALERTA NACIONAL



ALERTA NACIONAL

FICHA DE BÚSQUEDA DE PERSONA DESAPARECIDA

OSCAR MUÑOZ GUTIERREZ
Folio Único de Identificación
FI26-1A4DD1FD0-D29F-43CA-8374-EEC49263C2A7

Edad al momento de la desaparición: 56 **Edad Actual:** 56
Lugar de nacimiento: AGUASCALIENTES
Sexo: HOMBRE **Genero:** MASCULINO
Nacionalidad: MEXICANA **¿Habla español?:** SIN DATO
Idioma o lengua indígena: SIN DATO **Discapacidad:** NO
Fecha de hechos: 01/05/2026 **Fecha de percato:** 01/05/2026
Lugar de los hechos: AGUASCALIENTES AGUASCALIENTES

DATOS

Características físicas:	complexion: mediana, color de la piel: moreno, estatura: 172cm, peso: 78kg
Señas particulares:	cicatriz delgada que inicia desde en medio de las cejas haca la frente en posicion vertical
Prendas de vestir:	SIN DATO
Autoridades Competentes:	Autoridad que ingresó el reporte: COMISIÓN ESTATAL DE BÚSQUEDA DE PERSONAS DEL ESTADO DE AGUASCALIENTES.
Carpeta de investigación:	

La información que se visualiza de la persona desaparecida o no localizada, es recibida e integrada por las autoridades de la Federación y de las Entidades Federativas competentes, por lo que cualquier información que se visualice, puede ser con la autoridad de origen.

Si tienes información que ayude a la localización de alguna Persona Desaparecida o No Localizada, comunicate desde México al número telefónico 800 028 7783 o WhatsApp 55 1309 9024 y proporciona toda la información que tengas.

Gobierno de México | Gobernación | CNB Comisión Nacional de Búsqueda

ALERTA NACIONAL



FICHA DE BÚSQUEDA DE PERSONA DESAPARECIDA

ROGELIO GARCIA CABALLERO
Folio Único de Identificación
FI26-1A7250462-BE8D-480A-AB91-FE7B77E84175

Edad al momento de la desaparición: 35 **Edad Actual:** 35
Lugar de nacimiento: CHIAPAS
Sexo: HOMBRE **Genero:** MASCULINO
Nacionalidad: MEXICANA **¿Habla español?:** SI
Idioma o lengua indígena: SIN DATO **Discapacidad:** NO
Fecha de hechos: 06/05/2026 **Fecha de percato:** 06/05/2026
Lugar de los hechos: CHIAPAS TUZANTÁN

DATOS

Características físicas:	complexion: robusta, cara: redondo, color de la piel: moreno, cabello: negro corto liso, ojos: negros pequeños, nariz: achatada, boca: pequeña, labios: gruesos, estatura: 180cm, peso: 86kg
Señas particulares:	tatuaje en el pecho un cristo.
Prendas de vestir:	SIN DATO
Autoridades Competentes:	Autoridad que ingresó el reporte: FISCALÍA GENERAL DEL ESTADO DE CHIAPAS.
Carpeta de investigación:	0133-040-0515-2026

La información que se visualiza de la persona desaparecida o no localizada, es recibida e integrada por las autoridades de la Federación y de las Entidades Federativas competentes, por lo que cualquier información que se visualice, puede ser con la autoridad de origen.

Si tienes información que ayude a la localización de alguna Persona Desaparecida o No Localizada, comunicate desde México al número telefónico 800 028 7783 o WhatsApp 55 1309 9024 y proporciona toda la información que tengas.

ALERTA NACIONAL

Gobierno de México | Gobernación | CNB Comisión Nacional de Búsqueda

ALERTA NACIONAL



ALERTA NACIONAL

FICHA DE BÚSQUEDA DE PERSONA DESAPARECIDA

RONALDO RIOS MACIAS
Folio Único de Identificación
FI26-1599C66A2-883E-47F7-9FAC-DECF35DD8AC7

Edad al momento de la desaparición: 22 **Edad Actual:** 22
Lugar de nacimiento: AGUASCALIENTES
Sexo: HOMBRE **Genero:** MASCULINO
Nacionalidad: MEXICANA **¿Habla español?:** SIN DATO
Idioma o lengua indígena: SIN DATO **Discapacidad:** NO
Fecha de hechos: 07/05/2026 **Fecha de percato:** 07/05/2026
Lugar de los hechos: AGUASCALIENTES AGUASCALIENTES

DATOS

Características físicas:	complexion: delgada, color de la piel: moreno, cabello: negro corto liso, estatura: 179cm, peso: 78kg
Señas particulares:	tatuaje parte suprior de la ceja izquierda con la palabra familia
Prendas de vestir:	SIN DATO
Autoridades Competentes:	Autoridad que ingresó el reporte: COMISIÓN ESTATAL DE BÚSQUEDA DE PERSONAS DEL ESTADO DE AGUASCALIENTES.
Carpeta de investigación:	CI/AGS/11203/05-26

La información que se visualiza de la persona desaparecida o no localizada, es recibida e integrada por las autoridades de la Federación y de las Entidades Federativas competentes, por lo que cualquier información que se visualice, puede ser con la autoridad de origen.

Si tienes información que ayude a la localización de alguna Persona Desaparecida o No Localizada, comunicate desde México al número telefónico 800 028 7783 o WhatsApp 55 1309 9024 y proporciona toda la información que tengas.

Gobierno de México | Gobernación | CNB Comisión Nacional de Búsqueda

ALERTA NACIONAL



FICHA DE BÚSQUEDA DE PERSONA DESAPARECIDA

TOMAS MIRELES DELGADO
Folio Único de Identificación
FI26-119D30771-182A-45FF-8FE7-F94A3FBDB055

Edad al momento de la desaparición: 67 **Edad Actual:** 67
Lugar de nacimiento: TAMAULIPAS
Sexo: HOMBRE **Genero:** MASCULINO
Nacionalidad: MEXICANA **¿Habla español?:** SI
Idioma o lengua indígena: SIN DATO **Discapacidad:** NO
Fecha de hechos: 05/05/2026 **Fecha de percato:** 05/05/2026
Lugar de los hechos: TAMAULIPAS NUEVO MORELOS

DATOS

Características físicas:	complexion: delgada, cara: rectangular, color de la piel: moreno, ojos: negros pequeños, nariz: recta, boca: mediana, labios: medianos, estatura: 164cm, peso: 55kg
Señas particulares:	NINGUNA
Prendas de vestir:	pantalón color: cafe, playera color: amarillo, zapatos
Autoridades Competentes:	Autoridad que ingresó el reporte: FISCALÍA GENERAL DE JUSTICIA DEL ESTADO DE TAMAULIPAS.
Carpeta de investigación:	FGJT/FEIDDFP/VIC/UE1/00091/2026

La información que se visualiza de la persona desaparecida o no localizada, es recibida e integrada por las autoridades de la Federación y de las Entidades Federativas competentes, por lo que cualquier información que se visualice, puede ser con la autoridad de origen.

Si tienes información que ayude a la localización de alguna Persona Desaparecida o No Localizada, comunicate desde México al número telefónico 800 028 7783 o WhatsApp 55 1309 9024 y proporciona toda la información que tengas.

ALERTA NACIONAL

Gobierno de México | Gobernación | CNB Comisión Nacional de Búsqueda

ALERTA NACIONAL



ALERTA NACIONAL

FICHA DE BÚSQUEDA DE PERSONA DESAPARECIDA

TRINIDAD CANSECO HERNANDEZ
Folio Único de Identificación
FI26-192D92B60-53F8-4AF5-86D2-A08BAD6B763C

Edad al momento de la desaparición: 47 **Edad Actual:** 47
Lugar de nacimiento: TAMAULIPAS
Sexo: MUJER **Genero:** FEMENINO
Nacionalidad: MEXICANA **¿Habla español?:** SI
Idioma o lengua indígena: SIN DATO **Discapacidad:** NO
Fecha de hechos: 25/04/2026 **Fecha de percato:** 25/04/2026
Lugar de los hechos: TAMAULIPAS ALTAMIRA

DATOS

Características físicas:	complexion: mediana, cara: redondo, color de la piel: moreno, ojos: cafés pequeños, nariz: recta, boca: mediana, labios: medianos, estatura: 160cm, peso: 70kg
Señas particulares:	NINGUNA
Prendas de vestir:	SIN DATO
Autoridades Competentes:	Autoridad que ingresó el reporte: FISCALÍA GENERAL DE JUSTICIA DEL ESTADO DE TAMAULIPAS.
Carpeta de investigación:	FGJT/FEIDDFP/TAM/UE1/00079/2026

La información que se visualiza de la persona desaparecida o no localizada, es recibida e integrada por las autoridades de la Federación y de las Entidades Federativas competentes, por lo que cualquier información que se visualice, puede ser con la autoridad de origen.

Si tienes información que ayude a la localización de alguna Persona Desaparecida o No Localizada, comunicate desde México al número telefónico 800 028 7783 o WhatsApp 55 1309 9024 y proporciona toda la información que tengas.

ALERTA NACIONAL



FICHA DE BÚSQUEDA DE PERSONA DESAPARECIDA

VICTOR HUGO PARTIDA ESTRADA
Folio Único de Identificación
FI26-1E5EA3715-16B4-4398-BB26-6E82D290D381

Edad al momento de la desaparición: 51 **Edad Actual:** 51
Lugar de nacimiento: QUINTANA ROO
Sexo: HOMBRE **Genero:** MASCULINO
Nacionalidad: MEXICANA **¿Habla español?:** SI
Idioma o lengua indígena: SIN DATO **Discapacidad:** NO
Fecha de hechos: 02/05/2026 **Fecha de percato:** 03/05/2026
Lugar de los hechos: QUINTANA ROO BENITO JUÁREZ

DATOS	
Características físicas:	complexion: delgada, cara: cuadrado, color de la piel: moreno, ojos: cafés medianos, nariz: recta, boca: mediana, labios: delgados, estatura: 180cm, peso: 73kg
Señas particulares:	NINGUNA
Prendas de vestir:	SIN DATO
Autoridades Competentes:	Autoridad que ingresó el reporte: PORTAL.
Carpeta de investigación:	SIN DATO

La información que se visualiza de la persona desaparecida o no localizada, es recibida e integrada por las autoridades de la Federación y de las Entidades Federativas competentes, por lo que cualquier información que se visualice, puede ser con la autoridad de origen.

Si tienes información que ayude a la localización de alguna Persona Desaparecida o No Localizada, comunicate desde México al número telefónico 800 028 7783 o WhatsApp 55 1309 9024 y proporciona toda la información que tengas.

Gobierno de México | Gobernación | CNB Comisión Nacional de Búsqueda

ALERTA NACIONAL



FICHA DE BÚSQUEDA DE PERSONA DESAPARECIDA

ALEJANDRO CAMPOS SARABIA
Folio Único de Identificación
FI26-10C1A5F05-C8C2-4A72-B148-9BDEE1CBFA40

Edad al momento de la desaparición: 23 **Edad Actual:** 23
Lugar de nacimiento: MICHOACAN
Sexo: HOMBRE **Genero:** MASCULINO
Nacionalidad: MEXICANA **¿Habla español?:** SI
Idioma o lengua indígena: SIN DATO **Discapacidad:** NO
Fecha de hechos: 01/03/2026 **Fecha de percato:** 01/03/2026
Lugar de los hechos: MICHOACAN HUANDACAREO

DATOS

Características físicas:	complexion: delgada, cara: redondo, color de la piel: moreno, cabello: negro corto liso, ojos: cafés grandes, nariz: recta, boca: grande, labios: gruesos, estatura: 165cm, peso: 60kg
Señas particulares:	tatuaje en el brazo izquierdo el nombre de argel y la imagen de la santa muerte
Prendas de vestir:	pants color: negro, tenis color: gris
Autoridades Competentes:	Autoridad que ingresó el reporte: FISCALÍA GENERAL DEL ESTADO DE MICHOACÁN.
Carpeta de investigación:	FEPD/08739/2026

La información que se visualiza de la persona desaparecida o no localizada, es recibida e integrada por las autoridades de la Federación y de las Entidades Federativas competentes, por lo que cualquier información que se visualice, puede ser con la autoridad de origen.

Si tienes información que ayude a la localización de alguna Persona Desaparecida o No Localizada, comunicate desde México al número telefónico 800 028 7783 o WhatsApp 55 1309 9024 y proporciona toda la información que tengas.

ALERTA NACIONAL

ALERTA NACIONAL



FICHA DE BÚSQUEDA DE PERSONA DESAPARECIDA

ANGEL JESUS LOPEZ CONTRERAS
Folio Único de Identificación
FI26-17F57EFB9-94E3-4CD5-88EB-8AE64083A687

Edad al momento de la desaparición: 21 **Edad Actual:** 21
Lugar de nacimiento: OAXACA
Sexo: HOMBRE **Genero:** MASCULINO
Nacionalidad: MEXICANA **¿Habla español?:** SI
Idioma o lengua indígena: SIN DATO **Discapacidad:** NO
Fecha de hechos: 07/04/2026 **Fecha de percato:** 07/04/2026
Lugar de los hechos: OAXACA SAN ANTONIO DE LA CAL

DATOS	
Características físicas:	complexion: mediana, cara: ovalado, color de la piel: moreno, cabello: negro corto liso, ojos: cafés medianos, nariz: recta, boca: mediana, labios: delgados, estatura: 165cm, peso: 75kg
Señas particulares:	tatuaje con la leyenda soledad
Prendas de vestir:	SIN DATO
Autoridades Competentes:	Autoridad que ingresó el reporte: COMISIÓN ESTATAL DE BÚSQUEDA DE PERSONAS DEL ESTADO DE OAXACA.
Carpeta de investigación:	EXP/CLB-OAX/106/2026

La información que se visualiza de la persona desaparecida o no localizada, es recibida e integrada por las autoridades de la Federación y de las Entidades Federativas competentes, por lo que cualquier información que se visualice, puede ser con la autoridad de origen.

Si tienes información que ayude a la localización de alguna Persona Desaparecida o No Localizada, comunicate desde México al número telefónico 800 028 7783 o WhatsApp 55 1309 9024 y proporciona toda la información que tengas.

Gobierno de México | Gobernación | CNB

ALERTA NACIONAL



ALERTA NACIONAL

FICHA DE BÚSQUEDA DE PERSONA DESAPARECIDA

ELSA CAROLINA GARCIA MAGALLON
Folio Único de Identificación
FI26-12983C146-E0FE-4C9A-AF96-061B179A39E7

Edad al momento de la desaparición: 23 **Edad Actual:** 23
Lugar de nacimiento: MICHOACAN
Sexo: MUJER **Genero:** FEMENINO
Nacionalidad: MEXICANA **¿Habla español?:** SI
Idioma o lengua indígena: SIN DATO **Discapacidad:** NO
Fecha de hechos: 02/05/2026 **Fecha de percato:** 02/05/2026
Lugar de los hechos: MICHOACAN APATZINGÁN

DATOS	
Características físicas:	complexion: delgada, cara: ovalado, color de la piel: blanco, cabello: rubio mediano ondulado, ojos: cafés medianos, nariz: recta, boca: mediana, labios: medianos, estatura: 170cm, peso: 60kg
Señas particulares:	cicatriz por cesarea sin recordar como la trae
Prendas de vestir:	SIN DATO
Autoridades Competentes:	Autoridad que ingresó el reporte: FISCALÍA GENERAL DEL ESTADO DE MICHOACÁN.
Carpeta de investigación:	FRAP/18857/2026

La información que se visualiza de la persona desaparecida o no localizada, es recibida e integrada por las autoridades de la Federación y de las Entidades Federativas competentes, por lo que cualquier información que se visualice, puede ser con la autoridad de origen.

Si tienes información que ayude a la localización de alguna Persona Desaparecida o No Localizada, comunicate desde México al número telefónico 800 028 7783 o WhatsApp 55 1309 9024 y proporciona toda la información que tengas.

Gobierno de México | Gobernación | CNB Comisión Nacional de Búsqueda

ALERTA NACIONAL



FICHA DE BÚSQUEDA DE PERSONA DESAPARECIDA

FERNANDO GONZALEZ JOSE
Folio Único de Identificación
FI26-1DB30A019-A052-4EBF-B511-3DE97B5D1BD7

Edad al momento de la desaparición: 47 **Edad Actual:** 47
Lugar de nacimiento: BAJA CALIFORNIA SUR
Sexo: HOMBRE **Genero:** MASCULINO
Nacionalidad: MEXICANA **¿Habla español?:** SI
Idioma o lengua indígena: SIN DATO **Discapacidad:** NO
Fecha de hechos: 02/05/2026 **Fecha de percato:** 04/05/2026
Lugar de los hechos: BAJA CALIFORNIA SUR LOS CABOS

DATOS

Características físicas:	complexion: delgada, cara: redondo, color de la piel: moreno, cabello: negro corto liso, ojos: cafés medianos, nariz: alomada, boca: grande, labios: delgados, estatura: 160cm, peso: 75kg
Señas particulares:	letras javi
Prendas de vestir:	SIN DATO
Autoridades Competentes:	Autoridad que ingresó el reporte: COMISIÓN ESTATAL DE BÚSQUEDA DE PERSONAS DEL ESTADO DE BAJA CALIFORNIA SUR.
Carpeta de investigación:	

La información que se visualiza de la persona desaparecida o no localizada, es recibida e integrada por las autoridades de la Federación y de las Entidades Federativas competentes, por lo que cualquier información que se visualice, puede ser con la autoridad de origen.

Si tienes información que ayude a la localización de alguna Persona Desaparecida o No Localizada, comunicate desde México al número telefónico 800 028 7783 o WhatsApp 55 1309 9024 y proporciona toda la información que tengas.

ALERTA NACIONAL

Gobierno de México | Gobernación | CNB Comisión Nacional de Búsqueda

ALERTA NACIONAL



FICHA DE BÚSQUEDA DE PERSONA DESAPARECIDA

FRANCISCO BARRERA GUILLEN
Folio Único de Identificación
FI26-1452196DC-A590-42F5-922F-C543F3B7224C

Edad al momento de la desaparición: 28 **Edad Actual:** 28
Lugar de nacimiento: MICHOACAN
Sexo: HOMBRE **Genero:** MASCULINO
Nacionalidad: MEXICANA **¿Habla español?:** SI
Idioma o lengua indígena: SIN DATO **Discapacidad:** NO
Fecha de hechos: 05/05/2026 **Fecha de percato:** 05/05/2026
Lugar de los hechos: MICHOACAN MORELIA

DATOS	
Características físicas:	complexion: delgada, color de la piel: moreno, cabello: castaño oscuro mediano liso, ojos: cafés medianos, boca: grande, labios: gruesos, estatura: 170cm, peso: 65kg
Señas particulares:	tatuaje en el pecho del lado derecho con la figura de un leon
Prendas de vestir:	SIN DATO
Autoridades Competentes:	Autoridad que ingresó el reporte: FISCALÍA GENERAL DEL ESTADO DE MICHOACÁN.
Carpeta de investigación:	FEPD/19216/2026

La información que se visualiza de la persona desaparecida o no localizada, es recibida e integrada por las autoridades de la Federación y de las Entidades Federativas competentes, por lo que cualquier información que se visualice, puede ser con la autoridad de origen.

Si tienes información que ayude a la localización de alguna Persona Desaparecida o No Localizada, comunicate desde México al número telefónico 800 028 7783 o WhatsApp 55 1309 9024 y proporciona toda la información que tengas.

ALERTA NACIONAL

Gobierno de México | Gobernación | CNB Comisión Nacional de Búsqueda

ALERTA NACIONAL



ALERTA NACIONAL

FICHA DE BÚSQUEDA DE PERSONA DESAPARECIDA

GERARDO DANIEL BRAVO MEZA
Folio Único de Identificación
FI26-1E3FFF2EA-F3BB-4C05-95A2-ED30E6E9257B

Edad al momento de la desaparición: 26 **Edad Actual:** 26
Lugar de nacimiento: MICHOACAN
Sexo: HOMBRE **Genero:** MASCULINO
Nacionalidad: MEXICANA **¿Habla español?:** SI
Idioma o lengua indígena: SIN DATO **Discapacidad:** NO
Fecha de hechos: 05/05/2026 **Fecha de percato:** 05/05/2026
Lugar de los hechos: MICHOACAN LA PIEDAD

DATOS

Características físicas:	complexion: delgada, cara: ovalado, color de la piel: blanco, cabello: castaño oscuro corto crespo, ojos: cafés pequeños, boca: mediana, labios: medianos, estatura: 170cm, peso: 60kg
Señas particulares:	tatuaje ubicado en el cuello con la figura de unas venas, tatuaje ubicado en el antebrazo derecho con la figura de una pluma, tatuaje ubicado en la espalda con la figura de un pajaro
Prendas de vestir:	pantalón color: azul marino, playera color: verde, tenis color: negro
Autoridades Competentes:	Autoridad que ingresó el reporte: FISCALÍA GENERAL DEL ESTADO DE MICHOACÁN.
Carpeta de investigación:	FRLP/19219/2026

La información que se visualiza de la persona desaparecida o no localizada, es recibida e integrada por las autoridades de la Federación y de las Entidades Federativas competentes, por lo que cualquier información que se visualice, puede ser con la autoridad de origen.

Si tienes información que ayude a la localización de alguna Persona Desaparecida o No Localizada, comunicate desde México al número telefónico 800 028 7783 o WhatsApp 55 1309 9024 y proporciona toda la información que tengas.

Gobierno de México | Gobernación | CNB Comisión Nacional de Búsqueda

ALERTA NACIONAL



FICHA DE BÚSQUEDA DE PERSONA DESAPARECIDA

JORGE ELEAZAR SOBAMPO MEDINA
Folio Único de Identificación
FI26-1C6EA416C-0CD0-4889-8718-8D837843132E

Edad al momento de la desaparición: 45 **Edad Actual:** 45
Lugar de nacimiento: SINALOA
Sexo: HOMBRE **Genero:** MASCULINO
Nacionalidad: MEXICANA **¿Habla español?:** SI
Idioma o lengua indígena: SIN DATO **Discapacidad:** NO
Fecha de hechos: 08/04/2026 **Fecha de percato:** 08/04/2026
Lugar de los hechos: SINALOA NAVOLATO

DATOS	
Características físicas:	complexion: mediana, cara: ovalado, color de la piel: moreno, cabello: castaño oscuro corto liso, ojos: cafés pequeños, nariz: recta, boca: mediana, labios: delgados, estatura: 173cm, peso: 75kg
Señas particulares:	cicatriz en barbilla
Prendas de vestir:	SIN DATO
Autoridades Competentes:	Autoridad que ingresó el reporte: COMISIÓN ESTATAL DE BÚSQUEDA DE PERSONAS EN EL ESTADO DE SINALOA.
Carpeta de investigación:	CLN/FEDFP/5484/2026/CI.

La información que se visualiza de la persona desaparecida o no localizada, es recibida e integrada por las autoridades de la Federación y de las Entidades Federativas competentes, por lo que cualquier información que se visualice, puede ser con la autoridad de origen.

Si tienes información que ayude a la localización de alguna Persona Desaparecida o No Localizada, comunicate desde México al número telefónico 800 028 7783 o WhatsApp 55 1309 9024 y proporciona toda la información que tengas.

ALERTA NACIONAL

Gobierno de México | Gobernación | CNB Comisión Nacional de Búsqueda

ALERTA NACIONAL

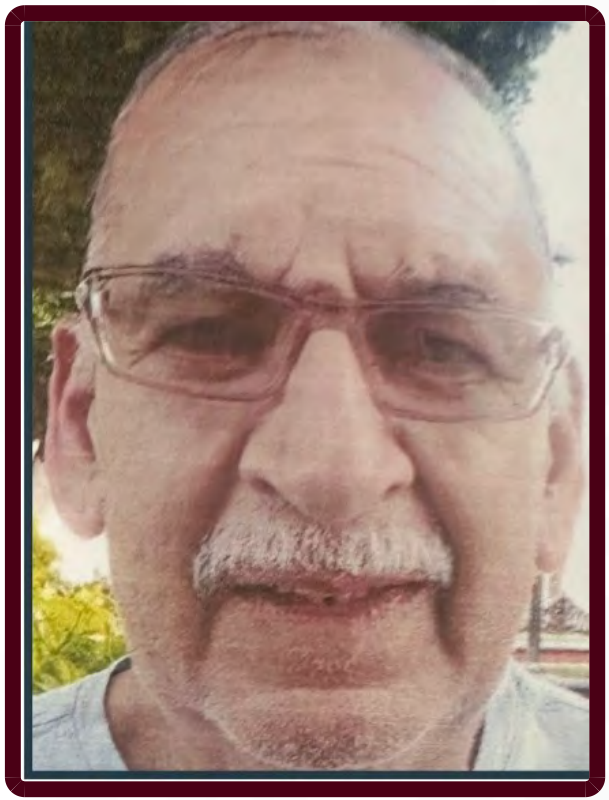

ALERTA NACIONAL

FICHA DE BÚSQUEDA DE PERSONA DESAPARECIDA

JOSE SALVADOR CERVANTES BASTIDA
Folio Único de Identificación
FI26-1CA798978-A2B3-4502-A077-25B991E3703B

Edad al momento de la desaparición: 67 **Edad Actual:** 67
Lugar de nacimiento: MICHOACAN
Sexo: HOMBRE **Genero:** MASCULINO
Nacionalidad: MEXICANA **¿Habla español?:** SI
Idioma o lengua indígena: SIN DATO **Discapacidad:** NO
Fecha de hechos: 30/04/2026 **Fecha de percato:** 30/04/2026
Lugar de los hechos: MICHOACAN PURUÁNDIRO

DATOS

Características físicas:	complexion: robusta, cara: ovalado, color de la piel: moreno, cabello: negro corto liso, ojos: cafés medianos, boca: mediana, labios: delgados, estatura: 177cm, peso: 87kg
Señas particulares:	tatuaje con la figura de una aguila en el brazo derecho, tatuaje en el brazo izquierdo con la imagen de unas alas con la letra c
Prendas de vestir:	SIN DATO
Autoridades Competentes:	Autoridad que ingresó el reporte: FISCALÍA GENERAL DEL ESTADO DE MICHOACÁN.
Carpeta de investigación:	FRLP/19175/2026

La información que se visualiza de la persona desaparecida o no localizada, es recibida e integrada por las autoridades de la Federación y de las Entidades Federativas competentes, por lo que cualquier información que se visualice, puede ser con la autoridad de origen.

Si tienes información que ayude a la localización de alguna Persona Desaparecida o No Localizada, comunicate desde México al número telefónico 800 028 7783 o WhatsApp 55 1309 9024 y proporciona toda la información que tengas.

Gobierno de México | Gobernación | CNB

ALERTA NACIONAL



ALERTA NACIONAL

FICHA DE BÚSQUEDA DE PERSONA DESAPARECIDA

JUAN FRANCISCO VALLEJO AVILA
Folio Único de Identificación
FI26-13DCC2302-A97E-4976-B1AF-9D34528FD354

Edad al momento de la desaparición: 28 **Edad Actual:** 28
Lugar de nacimiento: NUEVO LEON
Sexo: HOMBRE **Genero:** MASCULINO
Nacionalidad: MEXICANA **¿Habla español?:** SI
Idioma o lengua indígena: SIN DATO **Discapacidad:** SI
Fecha de hechos: 15/04/2026 **Fecha de percato:** 15/04/2026
Lugar de los hechos: NUEVO LEON SANTIAGO

DATOS

Características físicas:	complexion: delgada, cara: ovalado, color de la piel: blanco, cabello: negro corto liso, ojos: cafés medianos, boca: mediana, labios: gruesos, estatura: 185cm, peso: 70kg
Señas particulares:	tatuaje en la frente con la imagen de una ¨cruz invertida¨, lunar en la barbilla de lado derecho, tatuaje en la mano derecha con una leyena escrita (si especificar) y la imagen de un sol, tatuaje en el dedo indice con la imagen de un triangulo invertido, tatuaje en el dedo de medio con la imagen de un triagulo, tatuaje en el de anular con la imagen de una ¨carita feliz¨, tatuaje en la muñeca (sin especificar) con el logo de la banda ¨pink floyd¨
Prendas de vestir:	pantalón color: azul, playera color: negro, sueter color: gris, tenis color: blanco/rojo
Autoridades Competentes:	Autoridad que ingresó el reporte: COMISIÓN ESTATAL DE BÚSQUEDA DE PERSONAS DE TAMAULIPAS.
Carpeta de investigación:	

La información que se visualiza de la persona desaparecida o no localizada, es recibida e integrada por las autoridades de la Federación y de las Entidades Federativas competentes, por lo que cualquier información que se visualice, puede ser con la autoridad de origen.

Si tienes información que ayude a la localización de alguna Persona Desaparecida o No Localizada, comunicate desde México al número telefónico 800 028 7783 o WhatsApp 55 1309 9024 y proporciona toda la información que tengas.

Gobierno de México | Gobernación | CNB Comisión Nacional de Búsqueda

ALERTA NACIONAL



FICHA DE BÚSQUEDA DE PERSONA DESAPARECIDA

LUIS ALBERTO MENDO HERNANDEZ
Folio Único de Identificación
FI26-10E8B85A3-FE1E-480E-A402-153EB274BD91

Edad al momento de la desaparición: 28 **Edad Actual:** 28
Lugar de nacimiento: TAMAULIPAS
Sexo: HOMBRE **Genero:** MASCULINO
Nacionalidad: MEXICANA **¿Habla español?:** SI
Idioma o lengua indígena: SIN DATO **Discapacidad:** NO
Fecha de hechos: 06/05/2026 **Fecha de percato:** 06/05/2026
Lugar de los hechos: TAMAULIPAS ALTAMIRA

DATOS	
Características físicas:	complexion: mediana, cara: redondo, color de la piel: moreno, ojos: negros medianos, boca: mediana
Señas particulares:	cicatrices en la parte de atras de ambas orejas
Prendas de vestir:	SIN DATO
Autoridades Competentes:	Autoridad que ingresó el reporte: FISCALÍA GENERAL DE JUSTICIA DEL ESTADO DE TAMAULIPAS.
Carpeta de investigación:	FGJT/FEIDDFP/TAM/UE1/00081/2026

La información que se visualiza de la persona desaparecida o no localizada, es recibida e integrada por las autoridades de la Federación y de las Entidades Federativas competentes, por lo que cualquier información que se visualice, puede ser con la autoridad de origen.

Si tienes información que ayude a la localización de alguna Persona Desaparecida o No Localizada, comunicate desde México al número telefónico 800 028 7783 o WhatsApp 55 1309 9024 y proporciona toda la información que tengas.

ALERTA NACIONAL

Gobierno de México | Gobernación | CNB

ALERTA NACIONAL



ALERTA NACIONAL

FICHA DE BÚSQUEDA DE PERSONA DESAPARECIDA

MARTINA MACIAS LOYO
Folio Único de Identificación
FI26-11252830E-0529-451B-9241-A24B9418E1A5

Edad al momento de la desaparición: 34 **Edad Actual:** 48
Lugar de nacimiento: VERACRUZ
Sexo: MUJER **Genero:** FEMENINO
Nacionalidad: MEXICANA **¿Habla español?:** SI
Idioma o lengua indígena: SIN DATO **Discapacidad:** NO
Fecha de hechos: SIN DATO **Fecha de percato:** 29/03/2012
Lugar de los hechos: VERACRUZ SIN DATO

DATOS

Características físicas:	complexion: mediana, cara: ovalado, color de la piel: moreno, cabello: negro mediano liso, nariz: recta, boca: mediana, labios: delgados, estatura: 155cm, peso: 55kg
Señas particulares:	se trata de entre dos o tres cicatrices de aproximadamente dos centimetros, se trata de un tatuaje de la santisima , cicatriz de 4 cm aproximadamente en pierna derecha, tatuaje a media espalda con forma de la santa muerte en tinta negra, varias perforaciones en ambas orejas
Prendas de vestir:	SIN DATO
Autoridades Competentes:	Autoridad que ingresó el reporte: PORTAL.
Carpeta de investigación:	FEADPD/ZC-V/249/2019

La información que se visualiza de la persona desaparecida o no localizada, es recibida e integrada por las autoridades de la Federación y de las Entidades Federativas competentes, por lo que cualquier información que se visualice, puede ser con la autoridad de origen.

Si tienes información que ayude a la localización de alguna Persona Desaparecida o No Localizada, comunicate desde México al número telefónico 800 028 7783 o WhatsApp 55 1309 9024 y proporciona toda la información que tengas.

Gobierno de México | Gobernación | CNB Comisión Nacional de Búsqueda

ALERTA NACIONAL



ALERTA NACIONAL

FICHA DE BÚSQUEDA DE PERSONA DESAPARECIDA

PAULINO SALAZAR ANASTACIO
Folio Único de Identificación
FI26-1C1C79B70-8849-445F-AE83-DD95C2971486

Edad al momento de la desaparición: 53 **Edad Actual:** 53
Lugar de nacimiento: VERACRUZ
Sexo: HOMBRE **Genero:** MASCULINO
Nacionalidad: MEXICANA **¿Habla español?:** SI
Idioma o lengua indígena: SIN DATO **Discapacidad:** NO
Fecha de hechos: 06/05/2026 **Fecha de percato:** 08/05/2026
Lugar de los hechos: VERACRUZ XALAPA

DATOS

Características físicas:	complexion: delgada, color de la piel: moreno, cabello: cano corto ondulado, ojos: cafés pequeños, nariz: achatada, boca: pequeña, labios: delgados, estatura: 160cm, peso: 58kg
Señas particulares:	no tiene diente frontales
Prendas de vestir:	SIN DATO
Autoridades Competentes:	Autoridad que ingresó el reporte: FISCALÍA GENERAL DEL ESTADO DE VERACRUZ DE IGNACIO DE LA LLAVE.
Carpeta de investigación:	XAL/FIM/FEADPD/097/2026

La información que se visualiza de la persona desaparecida o no localizada, es recibida e integrada por las autoridades de la Federación y de las Entidades Federativas competentes, por lo que cualquier información que se visualice, puede ser con la autoridad de origen.

Si tienes información que ayude a la localización de alguna Persona Desaparecida o No Localizada, comunicate desde México al número telefónico 800 028 7783 o WhatsApp 55 1309 9024 y proporciona toda la información que tengas.

Gobierno de México | Gobernación | CNB Comisión Nacional de Búsqueda

ALERTA NACIONAL



ALERTA NACIONAL

FICHA DE BÚSQUEDA DE PERSONA DESAPARECIDA

ANTONIO ALBARRAN VELAZQUEZ
Folio Único de Identificación
FI26-17E6F9AD6-4CBE-41E7-BB4C-2AC4C5E0DBD5

Edad al momento de la desaparición: 30 **Edad Actual:** 30
Lugar de nacimiento: GUERRERO
Sexo: HOMBRE **Genero:** MASCULINO
Nacionalidad: MEXICANA **¿Habla español?:** SI
Idioma o lengua indígena: SIN DATO **Discapacidad:** NO
Fecha de hechos: 01/05/2026 **Fecha de percato:** 01/05/2026
Lugar de los hechos: GUERRERO IGUALA DE LA INDEPENDENCIA

DATOS

Características físicas:	complexion: delgada, cara: redondo, color de la piel: moreno, cabello: negro corto liso, ojos: cafés pequeños, nariz: recta, boca: grande, labios: delgados, estatura: 162cm, peso: 70kg
Señas particulares:	en sus brazos tiene cicatrices a consecuencia de quemadas por aceite de cocina
Prendas de vestir:	SIN DATO
Autoridades Competentes:	Autoridad que ingresó el reporte: FISCALÍA GENERAL DEL ESTADO DE GUERRERO.
Carpeta de investigación:	12060380100533030526

La información que se visualiza de la persona desaparecida o no localizada, es recibida e integrada por las autoridades de la Federación y de las Entidades Federativas competentes, por lo que cualquier información que se visualice, puede ser con la autoridad de origen.

Si tienes información que ayude a la localización de alguna Persona Desaparecida o No Localizada, comunicate desde México al número telefónico 800 028 7783 o WhatsApp 55 1309 9024 y proporciona toda la información que tengas.

Gobierno de México | Gobernación | CNB Comisión Nacional de Búsqueda

ALERTA NACIONAL



ALERTA NACIONAL

FICHA DE BÚSQUEDA DE PERSONA DESAPARECIDA

CESAR AARON BELTRAN COLADO
Folio Único de Identificación
FI26-1C7AACDF6-F0EF-4DA9-B6AD-AEBD44271474

Edad al momento de la desaparición: 19 **Edad Actual:** 19
Lugar de nacimiento: SINALOA
Sexo: HOMBRE **Genero:** MASCULINO
Nacionalidad: MEXICANA **¿Habla español?:** SI
Idioma o lengua indígena: SIN DATO **Discapacidad:** NO
Fecha de hechos: 03/05/2026 **Fecha de percato:** 03/05/2026
Lugar de los hechos: SINALOA MAZATLÁN

DATOS

Características físicas:	complexion: delgada, cara: ovalado, color de la piel: moreno, cabello: castaño oscuro corto liso, ojos: cafés medianos, nariz: recta, boca: mediana, labios: gruesos, estatura: 178cm, peso: 95kg
Señas particulares:	tiene tatuajes uno en el pecho que se extiende hacia el brazo izquierdo en forma de espinas, y en el brazo unas estrellas.
Prendas de vestir:	SIN DATO
Autoridades Competentes:	Autoridad que ingresó el reporte: FISCALÍA GENERAL DEL ESTADO DE SINALOA.
Carpeta de investigación:	MAZTLFEDFP/003878/2026/CI

La información que se visualiza de la persona desaparecida o no localizada, es recibida e integrada por las autoridades de la Federación y de las Entidades Federativas competentes, por lo que cualquier información que se visualice, puede ser con la autoridad de origen.

Si tienes información que ayude a la localización de alguna Persona Desaparecida o No Localizada, comunicate desde México al número telefónico 800 028 7783 o WhatsApp 55 1309 9024 y proporciona toda la información que tengas.

Gobierno de México | Gobernación | CNB Comisión Nacional de Búsqueda

ALERTA NACIONAL

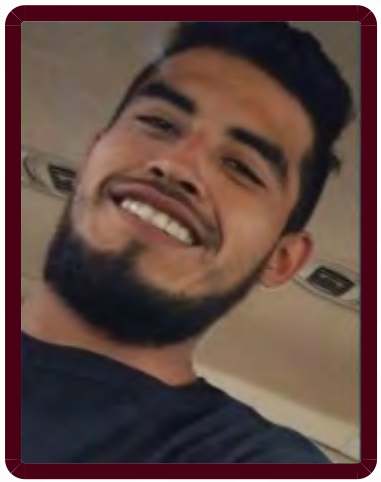

FICHA DE BÚSQUEDA DE PERSONA DESAPARECIDA

ERICK ISAI DAMIAN SANCHEZ
Folio Único de Identificación
FI26-186BBD97F-B1CA-467F-A249-58674CFD5416

Edad al momento de la desaparición: 29 **Edad Actual:** 29
Lugar de nacimiento: MICHOACAN
Sexo: HOMBRE **Genero:** MASCULINO
Nacionalidad: MEXICANA **¿Habla español?:** SI
Idioma o lengua indígena: SIN DATO **Discapacidad:** NO
Fecha de hechos: 19/04/2026 **Fecha de percato:** 19/04/2026
Lugar de los hechos: MICHOACAN ZACAPU

DATOS

Características físicas:	complexion: delgada, cara: redondo, color de la piel: moreno, cabello: negro largo ondulado, ojos: cafés pequeños, nariz: recta, boca: grande, labios: delgados, estatura: 180cm, peso: 95kg
Señas particulares:	tatuaje en el antebrazo izquierdo con el nombre victoria
Prendas de vestir:	pantalón, playera color: blanco, tenis color: blanco
Autoridades Competentes:	Autoridad que ingresó el reporte: FISCALÍA GENERAL DEL ESTADO DE MICHOACÁN.
Carpeta de investigación:	FEPD/18922/2026

La información que se visualiza de la persona desaparecida o no localizada, es recibida e integrada por las autoridades de la Federación y de las Entidades Federativas competentes, por lo que cualquier información que se visualice, puede ser con la autoridad de origen.

Si tienes información que ayude a la localización de alguna Persona Desaparecida o No Localizada, comunicate desde México al número telefónico 800 028 7783 o WhatsApp 55 1309 9024 y proporciona toda la información que tengas.

ALERTA NACIONAL

Gobierno de México | Gobernación | CNB Comisión Nacional de Búsqueda

ALERTA NACIONAL



FICHA DE BÚSQUEDA DE PERSONA DESAPARECIDA

FERNANDO DANIEL PEREZ RIVERA
Folio Único de Identificación
FI26-108C7E3E2-D8F7-4527-B638-A1AA8A07153C

Edad al momento de la desaparición: 19 **Edad Actual:** 20
Lugar de nacimiento: VERACRUZ
Sexo: HOMBRE **Genero:** MASCULINO
Nacionalidad: MEXICANA **¿Habla español?:** SI
Idioma o lengua indígena: SIN DATO **Discapacidad:** NO
Fecha de hechos: 04/05/2026 **Fecha de percato:** 04/05/2026
Lugar de los hechos: VERACRUZ PAPANTLA

DATOS	
Características físicas:	complexion: delgada, cara: redondo, color de la piel: blanco, cabello: castaño claro corto ondulado, ojos: cafés pequeños, nariz: recta, boca: pequeña, labios: medianos, estatura: 178cm, peso: 70kg
Señas particulares:	tatuaje en tinta color negra, con la imagen de la silueta de una rosa (sin tallo), en dorso de la mano derecha, de aproximadamente 7 cm
Prendas de vestir:	SIN DATO
Autoridades Competentes:	Autoridad que ingresó el reporte: FISCALÍA GENERAL DEL ESTADO DE VERACRUZ DE IGNACIO DE LA LLAVE.
Carpeta de investigación:	PZR/FIM/FEADPD/045/2026

La información que se visualiza de la persona desaparecida o no localizada, es recibida e integrada por las autoridades de la Federación y de las Entidades Federativas competentes, por lo que cualquier información que se visualice, puede ser con la autoridad de origen.

Si tienes información que ayude a la localización de alguna Persona Desaparecida o No Localizada, comunicate desde México al número telefónico 800 028 7783 o WhatsApp 55 1309 9024 y proporciona toda la información que tengas.

ALERTA NACIONAL

Gobierno de México | Gobernación | CNB Comisión Nacional de Búsqueda

ALERTA NACIONAL



ALERTA NACIONAL

FICHA DE BÚSQUEDA DE PERSONA DESAPARECIDA

GUILLERMO NICOLAS SANCHEZ DUARTE
Folio Único de Identificación
FI26-170320AF9-06A7-45B6-A510-1EBFDD76632A

Edad al momento de la desaparición: 30 **Edad Actual:** 30
Lugar de nacimiento: QUERETARO
Sexo: HOMBRE **Genero:** MASCULINO **Nombre Social:** SIN INFORMACION SIN INFORMACION SIN INFORMACION
Nacionalidad: MEXICANA **¿Habla español?:** SI
Idioma o lengua indígena: SIN DATO **Discapacidad:** NO
Fecha de hechos: 02/05/2026 **Fecha de percato:** 03/05/2026
Lugar de los hechos: QUERETARO SAN JUAN DEL RÍO

DATOS

Características físicas:	complexion: robusta, cara: redondo, color de la piel: blanco, cabello: castaño claro corto crespo, ojos: miel medianos, nariz: achatada, boca: grande, labios: gruesos, estatura: 180cm, peso: 110kg
Señas particulares:	verruga en rostro lado izquierdo, lunar pierna izquierda
Prendas de vestir:	botas color: cafe, camisa color: azul, pantalón color: azul marino, playera color: naranja
Autoridades Competentes:	Autoridad que ingresó el reporte: FISCALÍA GENERAL DEL ESTADO QUERÉTARO.
Carpeta de investigación:	CI/QRO/14014/2026

La información que se visualiza de la persona desaparecida o no localizada, es recibida e integrada por las autoridades de la Federación y de las Entidades Federativas competentes, por lo que cualquier información que se visualice, puede ser con la autoridad de origen.

Si tienes información que ayude a la localización de alguna Persona Desaparecida o No Localizada, comunicate desde México al número telefónico 800 028 7783 o WhatsApp 55 1309 9024 y proporciona toda la información que tengas.

ALERTA NACIONAL



FICHA DE BÚSQUEDA DE PERSONA DESAPARECIDA

HANNIA YUNUEN OLEA PIEDRA
Folio Único de Identificación
FI26-1FAD58A60-A65F-43D9-9A1D-DC2741B4DFFA

Edad al momento de la desaparición: 27 **Edad Actual:** 27
Lugar de nacimiento: GUERRERO
Sexo: MUJER **Genero:** FEMENINO
Nacionalidad: MEXICANA **¿Habla español?:** SI
Idioma o lengua indígena: SIN DATO **Discapacidad:** NO
Fecha de hechos: 06/05/2026 **Fecha de percato:** 06/05/2026
Lugar de los hechos: GUERRERO ACAPULCO DE JUÁREZ

DATOS	
Características físicas:	complexion: robusta, cara: redondo, color de la piel: moreno, cabello: negro largo liso, ojos: cafés medianos, nariz: achatada, boca: grande, labios: gruesos, estatura: 165cm, peso: 75kg
Señas particulares:	cicatriz de 2 cm en la nariz lado izquierdo, cicatrices de diferentes tamaños a consecuencia de una mordida de perros en la cara lado derecho, ausencia del tercer molar izquierdo y trabajo de endodoncia parte superior derecha
Prendas de vestir:	SIN DATO
Autoridades Competentes:	Autoridad que ingresó el reporte: FISCALÍA GENERAL DEL ESTADO DE GUERRERO.
Carpeta de investigación:	12022510600090070526

La información que se visualiza de la persona desaparecida o no localizada, es recibida e integrada por las autoridades de la Federación y de las Entidades Federativas competentes, por lo que cualquier información que se visualice, puede ser con la autoridad de origen.

Si tienes información que ayude a la localización de alguna Persona Desaparecida o No Localizada, comunicate desde México al número telefónico 800 028 7783 o WhatsApp 55 1309 9024 y proporciona toda la información que tengas.

ALERTA NACIONAL



ALERTA NACIONAL

FICHA DE BÚSQUEDA DE PERSONA DESAPARECIDA

HUGO FERNANDO ALVAREZ MERCADO
Folio Único de Identificación
FI26-1B3A943FD-515F-4610-A017-BB8952B0126F

Edad al momento de la desaparición: 36 **Edad Actual:** 36
Lugar de nacimiento: QUINTANA ROO
Sexo: HOMBRE **Genero:** MASCULINO
Nacionalidad: MEXICANA **¿Habla español?:** SI
Idioma o lengua indígena: SIN DATO **Discapacidad:** NO
Fecha de hechos: 01/05/2026 **Fecha de percato:** 04/05/2026
Lugar de los hechos: QUINTANA ROO PLAYA DEL CARMEN

DATOS	
Características físicas:	complexion: delgada, cara: ovalado, color de la piel: moreno, cabello: castaño oscuro mediano ondulado, ojos: negros medianos, nariz: recta, boca: mediana, labios: medianos, estatura: 178cm, peso: 75kg
Señas particulares:	tatuaje de blink180 y molotov, tatuaje de calendario maya, tatuaje de sonrisa, tatuajes estrella de israel
Prendas de vestir:	SIN DATO
Autoridades Competentes:	Autoridad que ingresó el reporte: PORTAL.
Carpeta de investigación:	SIN DATO

La información que se visualiza de la persona desaparecida o no localizada, es recibida e integrada por las autoridades de la Federación y de las Entidades Federativas competentes, por lo que cualquier información que se visualice, puede ser con la autoridad de origen.

Si tienes información que ayude a la localización de alguna Persona Desaparecida o No Localizada, comunicate desde México al número telefónico 800 028 7783 o WhatsApp 55 1309 9024 y proporciona toda la información que tengas.

ALERTA NACIONAL



FICHA DE BÚSQUEDA DE PERSONA DESAPARECIDA

JESUS IÑAKI AVENDAÑO ESPINOZA
Folio Único de Identificación
FI26-14DB0DCC4-8B79-454E-9A31-75C90C2309CB

Edad al momento de la desaparición: 15 **Edad Actual:** 15
Lugar de nacimiento: DURANGO
Sexo: HOMBRE **Genero:** MASCULINO
Nacionalidad: MEXICANA **¿Habla español?:** SI
Idioma o lengua indígena: SIN DATO **Discapacidad:** NO
Fecha de hechos: 24/04/2026 **Fecha de percato:** 24/04/2026
Lugar de los hechos: DURANGO DURANGO

DATOS

Características físicas:	complexion: delgada, cara: ovalado, color de la piel: blanco, ojos: cafés medianos, nariz: achatada, boca: grande, labios: delgados
Señas particulares:	marca de cicatriz, una oreja mas chica que la otra, quemadura con aceite, tiene como una burbuja o bomnbita de piel que se formo con la cocatrizacion
Prendas de vestir:	botas, camisola color: negro/verde, pantalón color: negro/verde
Autoridades Competentes:	Autoridad que ingresó el reporte: PORTAL.
Carpeta de investigación:	SIN DATO

La información que se visualiza de la persona desaparecida o no localizada, es recibida e integrada por las autoridades de la Federación y de las Entidades Federativas competentes, por lo que cualquier información que se visualice, puede ser con la autoridad de origen.

Si tienes información que ayude a la localización de alguna Persona Desaparecida o No Localizada, comunicate desde México al número telefónico 800 028 7783 o WhatsApp 55 1309 9024 y proporciona toda la información que tengas.

Gobierno de México | Gobernación | CNB Comisión Nacional de Búsqueda

ALERTA NACIONAL



ALERTA NACIONAL

FICHA DE BÚSQUEDA DE PERSONA DESAPARECIDA

JORGE JESUS RIOS MANJARREZ
Folio Único de Identificación
FI26-157D5DAE3-6F73-464C-A421-A4B66BFBDEDD

Edad al momento de la desaparición: 34 **Edad Actual:** 35
Lugar de nacimiento: SINALOA
Sexo: HOMBRE **Genero:** MASCULINO
Nacionalidad: MEXICANA **¿Habla español?:** SI
Idioma o lengua indígena: SIN DATO **Discapacidad:** NO
Fecha de hechos: 28/03/2026 **Fecha de percato:** 28/03/2026
Lugar de los hechos: SINALOA MAZATLÁN

DATOS	
Características físicas:	complexion: delgada, cara: redondo, color de la piel: moreno, cabello: castaño claro corto ondulado, ojos: cafés medianos, nariz: recta, boca: mediana, labios: medianos, estatura: 185cm, peso: 95kg
Señas particulares:	tiene dos tatuajes en el brazo derecho, la imagen de san judas tadeo; en el brazo izquierdo, su nombre jorge jess escrito en arabe
Prendas de vestir:	SIN DATO
Autoridades Competentes:	Autoridad que ingresó el reporte: FISCALÍA GENERAL DEL ESTADO DE SINALOA.
Carpeta de investigación:	MAZTL/FEDFP/003591/2026/CI

La información que se visualiza de la persona desaparecida o no localizada, es recibida e integrada por las autoridades de la Federación y de las Entidades Federativas competentes, por lo que cualquier información que se visualice, puede ser con la autoridad de origen.

Si tienes información que ayude a la localización de alguna Persona Desaparecida o No Localizada, comunicate desde México al número telefónico 800 028 7783 o WhatsApp 55 1309 9024 y proporciona toda la información que tengas.

Gobierno de México | Gobernación | CNB Comisión Nacional de Búsqueda

ALERTA NACIONAL

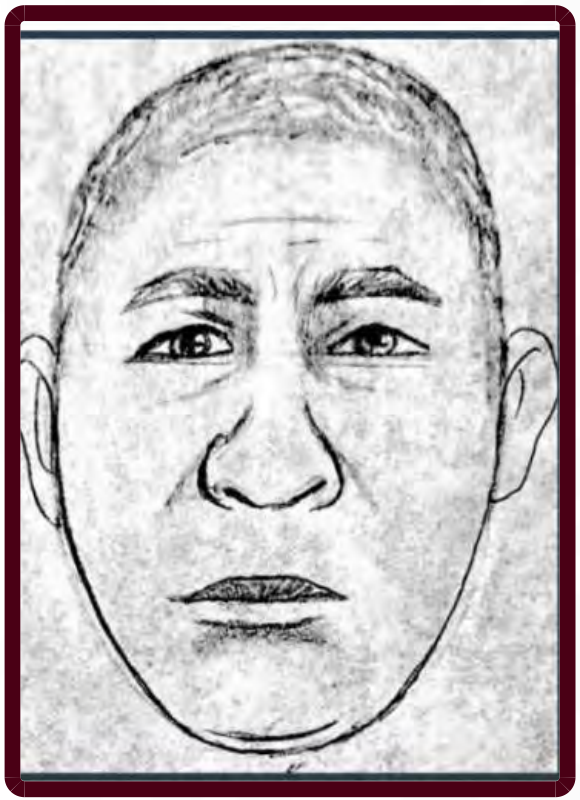

ALERTA NACIONAL

FICHA DE BÚSQUEDA DE PERSONA DESAPARECIDA

JOSE DE JESUS CRUZ ALVARADO
Folio Único de Identificación
FI26-17061197E-6C56-4F5A-82E0-A196F081CF29

Edad al momento de la desaparición: 51 **Edad Actual:** 52
Lugar de nacimiento: MICHOACAN
Sexo: HOMBRE **Genero:** MASCULINO
Nacionalidad: MEXICANA **¿Habla español?:** SI
Idioma o lengua indígena: SIN DATO **Discapacidad:** NO
Fecha de hechos: 17/04/2026 **Fecha de percato:** 17/04/2026
Lugar de los hechos: MICHOACAN MORELIA

DATOS

Características físicas:	complexion: mediana, cara: ovalado, color de la piel: moreno, cabello: cano corto liso, ojos: cafés pequeños, estatura: 165cm, peso: 60kg
Señas particulares:	NINGUNA
Prendas de vestir:	SIN DATO
Autoridades Competentes:	Autoridad que ingresó el reporte: FISCALÍA GENERAL DEL ESTADO DE MICHOACÁN.
Carpeta de investigación:	FEPD/18529/2026

La información que se visualiza de la persona desaparecida o no localizada, es recibida e integrada por las autoridades de la Federación y de las Entidades Federativas competentes, por lo que cualquier información que se visualice, puede ser con la autoridad de origen.

Si tienes información que ayude a la localización de alguna Persona Desaparecida o No Localizada, comunicate desde México al número telefónico 800 028 7783 o WhatsApp 55 1309 9024 y proporciona toda la información que tengas.

ALERTA NACIONAL

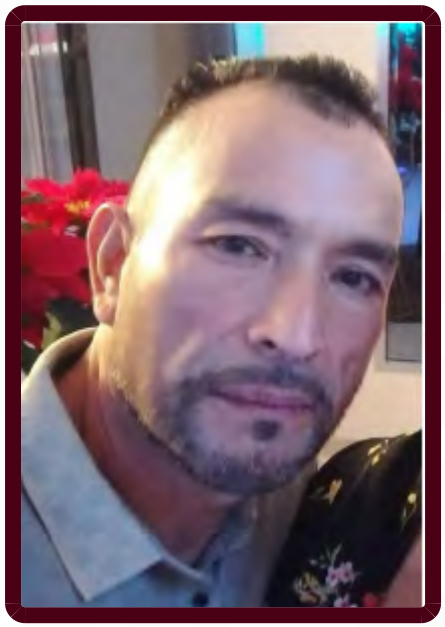

FICHA DE BÚSQUEDA DE PERSONA DESAPARECIDA

JOSE FLAVIO AMADOR QUINTERO
Folio Único de Identificación
FI26-1FDBE97B6-753D-4F04-AC78-33CEA9533EF7

Edad al momento de la desaparición: 50 **Edad Actual:** 50
Lugar de nacimiento: SINALOA
Sexo: HOMBRE **Genero:** MASCULINO **Nombre Social:** SIN PSEUDONIMO
Nacionalidad: MEXICANA **¿Habla español?:** SI
Idioma o lengua indígena: SIN DATO **Discapacidad:** NO
Fecha de hechos: 02/05/2026 **Fecha de percato:** 02/05/2026
Lugar de los hechos: SINALOA NAVOLATO

DATOS	
Características físicas:	complexion: mediana, cara: ovalado, color de la piel: moreno, cabello: negro corto ondulado, ojos: grises grandes, nariz: alomada, boca: pequeña, labios: delgados, estatura: 168cm, peso: 80kg
Señas particulares:	cicatriz en ambos brazos y piernas por quemaduras
Prendas de vestir:	SIN DATO
Autoridades Competentes:	Autoridad que ingresó el reporte: COMISIÓN ESTATAL DE BÚSQUEDA DE PERSONAS EN EL ESTADO DE SINALOA.
Carpeta de investigación:	CLN / FEDFP / 5411 / 2026

La información que se visualiza de la persona desaparecida o no localizada, es recibida e integrada por las autoridades de la Federación y de las Entidades Federativas competentes, por lo que cualquier información que se visualice, puede ser con la autoridad de origen.

Si tienes información que ayude a la localización de alguna Persona Desaparecida o No Localizada, comunicate desde México al número telefónico 800 028 7783 o WhatsApp 55 1309 9024 y proporciona toda la información que tengas.

Gobierno de México | Gobernación | CNB

ALERTA NACIONAL



ALERTA NACIONAL

FICHA DE BÚSQUEDA DE PERSONA DESAPARECIDA

JUAN ENRIQUE RODRIGUEZ CRUZ
Folio Único de Identificación
FI26-1742E86C4-907A-4669-B474-1647A2047455

Edad al momento de la desaparición: 34 **Edad Actual:** 34
Lugar de nacimiento: MICHOACAN
Sexo: HOMBRE **Genero:** MASCULINO
Nacionalidad: MEXICANA **¿Habla español?:** SI
Idioma o lengua indígena: SIN DATO **Discapacidad:** NO
Fecha de hechos: 25/04/2026 **Fecha de percato:** 25/04/2026
Lugar de los hechos: MICHOACAN MORELIA

DATOS

Características físicas:	complexion: delgada, cara: redondo, color de la piel: moreno, ojos: cafés medianos, nariz: recta, boca: mediana, labios: delgados, estatura: 170cm, peso: 70kg
Señas particulares:	perforaciones en ambos oidos, perforaciones en el labio inferior de lado izquierdo, perforaciones en labio inferior de lado derecho, tatuaje en el brazo derecho con la imagen de una moneda de los piratas del caribe con una calavera en medio, tatuaje en el brazo izquierdo con imagen de un pulpo con alas de los cuentos de lovecraf, tatuaje en la espalda con la imagen de un dragon, tatuaje en la pantorrilla, tatuaje en el pecho
Prendas de vestir:	camisa color: blanco, pantalón color: gris, zapatos color: negro
Autoridades Competentes:	Autoridad que ingresó el reporte: FISCALÍA GENERAL DEL ESTADO DE MICHOACÁN.
Carpeta de investigación:	FEPD/18430/2026

La información que se visualiza de la persona desaparecida o no localizada, es recibida e integrada por las autoridades de la Federación y de las Entidades Federativas competentes, por lo que cualquier información que se visualice, puede ser con la autoridad de origen.

Si tienes información que ayude a la localización de alguna Persona Desaparecida o No Localizada, comunicate desde México al número telefónico 800 028 7783 o WhatsApp 55 1309 9024 y proporciona toda la información que tengas.

ALERTA NACIONAL



FICHA DE BÚSQUEDA DE PERSONA DESAPARECIDA

JUAN FRANCISCO VALLEJO AVILA
Folio Único de Identificación
FI26-13DCC2302-A97E-4976-B1AF-9D34528FD354

Edad al momento de la desaparición: 28 **Edad Actual:** 28
Lugar de nacimiento: NUEVO LEON
Sexo: HOMBRE **Genero:** MASCULINO
Nacionalidad: MEXICANA **¿Habla español?:** SI
Idioma o lengua indígena: SIN DATO **Discapacidad:** SI
Fecha de hechos: 15/04/2026 **Fecha de percato:** 15/04/2026
Lugar de los hechos: NUEVO LEON SANTIAGO

DATOS	
Características físicas:	complexion: delgada, cara: ovalado, color de la piel: blanco, cabello: negro corto liso, ojos: cafés medianos, boca: mediana, labios: gruesos, estatura: 185cm, peso: 70kg
Señas particulares:	tatuaje en la frente con la imagen de una ¨cruz invertida¨
Prendas de vestir:	pantalón color: azul, playera color: negro, sueter color: gris, tenis color: blanco/rojo
Autoridades Competentes:	Autoridad que ingresó el reporte: COMISIÓN ESTATAL DE BÚSQUEDA DE PERSONAS DE TAMAULIPAS.
Carpeta de investigación:	

La información que se visualiza de la persona desaparecida o no localizada, es recibida e integrada por las autoridades de la Federación y de las Entidades Federativas competentes, por lo que cualquier información que se visualice, puede ser con la autoridad de origen.

Si tienes información que ayude a la localización de alguna Persona Desaparecida o No Localizada, comunicate desde México al número telefónico 800 028 7783 o WhatsApp 55 1309 9024 y proporciona toda la información que tengas.

ALERTA NACIONAL

ALERTA NACIONAL



ALERTA NACIONAL

FICHA DE BÚSQUEDA DE PERSONA DESAPARECIDA

KRISTAL ADILENE HERNANDEZ GUTIERREZ
Folio Único de Identificación
FI26-134FD01B7-06AB-4B26-8CE9-75B97EA87367

Edad al momento de la desaparición: 21 **Edad Actual:** 21
Lugar de nacimiento: GUERRERO
Sexo: MUJER **Genero:** FEMENINO
Nacionalidad: MEXICANA **¿Habla español?:** SI
Idioma o lengua indígena: SIN DATO **Discapacidad:** NO
Fecha de hechos: 26/04/2026 **Fecha de percato:** 28/04/2026
Lugar de los hechos: GUERRERO IGUALA DE LA INDEPENDENCIA

DATOS

Características físicas:	complexion: delgada, cara: redondo, color de la piel: blanco, cabello: negro largo liso, ojos: cafés pequeños, nariz: recta, boca: mediana, labios: delgados, estatura: 165cm, peso: 40kg
Señas particulares:	lunar en el rostro, cerca de la nariz, cicatriz en la ceja izquierda, piercing en el ombligo
Prendas de vestir:	SIN DATO
Autoridades Competentes:	Autoridad que ingresó el reporte: FISCALÍA GENERAL DEL ESTADO DE GUERRERO.
Carpeta de investigación:	12060380200524300426

La información que se visualiza de la persona desaparecida o no localizada, es recibida e integrada por las autoridades de la Federación y de las Entidades Federativas competentes, por lo que cualquier información que se visualice, puede ser con la autoridad de origen.

Si tienes información que ayude a la localización de alguna Persona Desaparecida o No Localizada, comunicate desde México al número telefónico 800 028 7783 o WhatsApp 55 1309 9024 y proporciona toda la información que tengas.

Gobierno de México | Gobernación | CNB Comisión Nacional de Búsqueda

ALERTA NACIONAL



ALERTA NACIONAL

FICHA DE BÚSQUEDA DE PERSONA DESAPARECIDA

LEONARDO HERNANDEZ JUAREZ
Folio Único de Identificación
FI26-1AB66D26F-CF5F-467B-94DC-F89F56FCB226

Edad al momento de la desaparición: 37 **Edad Actual:** 37
Lugar de nacimiento: CHIAPAS
Sexo: HOMBRE **Genero:** MASCULINO
Nacionalidad: MEXICANA **¿Habla español?:** SI
Idioma o lengua indígena: SIN DATO **Discapacidad:** NO
Fecha de hechos: 06/05/2026 **Fecha de percato:** 06/05/2026
Lugar de los hechos: CHIAPAS MAPASTEPEC

DATOS

Características físicas:	complexion: robusta, cara: ovalado, color de la piel: moreno, cabello: negro corto liso, nariz: achatada, boca: grande, labios: gruesos, estatura: 156cm, peso: 60kg
Señas particulares:	NINGUNA
Prendas de vestir:	SIN DATO
Autoridades Competentes:	Autoridad que ingresó el reporte: FISCALÍA GENERAL DEL ESTADO DE CHIAPAS.
Carpeta de investigación:	0154-051-0716-2026

La información que se visualiza de la persona desaparecida o no localizada, es recibida e integrada por las autoridades de la Federación y de las Entidades Federativas competentes, por lo que cualquier información que se visualice, puede ser con la autoridad de origen.

Si tienes información que ayude a la localización de alguna Persona Desaparecida o No Localizada, comunicate desde México al número telefónico 800 028 7783 o WhatsApp 55 1309 9024 y proporciona toda la información que tengas.

ALERTA NACIONAL



ALERTA NACIONAL

FICHA DE BÚSQUEDA DE PERSONA DESAPARECIDA

PEDRO ANDRES
Folio Único de Identificación
FI26-1EB356581-69DD-43FC-8673-B90331C863C1

Edad al momento de la desaparición: 89 **Edad Actual:** 89
Lugar de nacimiento: PUEBLA
Sexo: HOMBRE **Genero:** MASCULINO
Nacionalidad: MEXICANA **¿Habla español?:** SI
Idioma o lengua indígena: SIN DATO **Discapacidad:** NO
Fecha de hechos: 05/04/2026 **Fecha de percato:** 05/04/2026
Lugar de los hechos: PUEBLA AYOTOXCO DE GUERRERO

DATOS

Características físicas:	complexion: robusta, cara: redondo, color de la piel: blanco, ojos: grises grandes, boca: grande, labios: delgados
Señas particulares:	amputacion de dedo pulgar de pie derecho
Prendas de vestir:	SIN DATO
Autoridades Competentes:	Autoridad que ingresó el reporte: COMISIÓN DE BÚSQUEDA DE PERSONAS DEL ESTADO DE PUEBLA.
Carpeta de investigación:	CBP-178/2026

La información que se visualiza de la persona desaparecida o no localizada, es recibida e integrada por las autoridades de la Federación y de las Entidades Federativas competentes, por lo que cualquier información que se visualice, puede ser con la autoridad de origen.

Si tienes información que ayude a la localización de alguna Persona Desaparecida o No Localizada, comunicate desde México al número telefónico 800 028 7783 o WhatsApp 55 1309 9024 y proporciona toda la información que tengas.

ALERTA NACIONAL



FICHA DE BÚSQUEDA DE PERSONA DESAPARECIDA

ADRIAN GUADALUPE MENDOZA VASQUEZ
Folio Único de Identificación
FI26-180E15900-A790-4306-8227-33924CAF5388

Edad al momento de la desaparición: 31 **Edad Actual:** 31
Lugar de nacimiento: VERACRUZ
Sexo: HOMBRE **Genero:** MASCULINO
Nacionalidad: MEXICANA **¿Habla español?:** SI
Idioma o lengua indígena: SIN DATO **Discapacidad:** SI
Fecha de hechos: 10/04/2026 **Fecha de percato:** 12/04/2026
Lugar de los hechos: VERACRUZ ESPINAL

DATOS	
Características físicas:	complexion: robusta, cara: redondo, color de la piel: moreno, cabello: castaño oscuro mediano liso, nariz: achatada, boca: grande, labios: medianos, estatura: 170cm, peso: 90kg
Señas particulares:	tatuaje en el brazo izquierdo un cuervo con una calavera, tatuaje en el brazo derecho con el rostro de una mujer ante brazo izquierdo y mano un rosario con una cruz asi como 3 cicatrices con piel abultada, tatuaje en tinta color negra en interior de ante brazo izquierdo con la imagen de una craneo de aproximadamente 10 cm, a un costato tiene la imagen de un ojo dentro de un triangulo, enredado con hojas de aproximadamente 20 cm, tatuaje en tinta color negra con la imagen del rostro de una mujer sin boca con ojos en blanco, con la frase mi divino infierno y una corona, en parte interior interna de antebrazo de aproximadamente 25 cm, cicatriz traumatica en ceja de lado derecho de aproximadamente 2 cm, cicatriz en tobillo derecho de aproximadamente 4 cm.
Prendas de vestir:	playera color: gris claro, sudadera color: gris claro, tenis color: gris/verde
Autoridades Competentes:	Autoridad que ingresó el reporte: PORTAL.
Carpeta de investigación:	PZR/FIM/FEADPD/44/2026

La información que se visualiza de la persona desaparecida o no localizada, es recibida e integrada por las autoridades de la Federación y de las Entidades Federativas competentes, por lo que cualquier información que se visualice, puede ser con la autoridad de origen.

Gobierno de México | Gobernación | CNB Comisión Nacional de Búsqueda

ALERTA NACIONAL



ALERTA NACIONAL

FICHA DE BÚSQUEDA DE PERSONA DESAPARECIDA

ALEXIS AURELIO MENDOZA CASADOS
Folio Único de Identificación
FI26-1E6DF523F-BC65-4824-825F-1726429710C9

Edad al momento de la desaparición: 18 **Edad Actual:** 19
Lugar de nacimiento: VERACRUZ
Sexo: HOMBRE **Genero:** MASCULINO
Nacionalidad: MEXICANA **¿Habla español?:** SIN DATO
Idioma o lengua indígena: SIN DATO **Discapacidad:** NO
Fecha de hechos: 21/02/2026 **Fecha de percato:** 21/02/2026
Lugar de los hechos: VERACRUZ TIHUATLÁN

DATOS	
Características físicas:	complexion: delgada, color de la piel: trigueño, cabello: negro corto liso, ojos: cafés medianos, nariz: recta, boca: mediana, estatura: 159cm, peso: 55kg
Señas particulares:	NINGUNA
Prendas de vestir:	camisa color: negro, pantalón color: azul, tenis color: negro
Autoridades Competentes:	Autoridad que ingresó el reporte: COMISIÓN ESTATAL DE BÚSQUEDA DE PERSONAS EN EL ESTADO DE VERACRUZ.
Carpeta de investigación:	PZR/FIM/FEADPD/019/2026

La información que se visualiza de la persona desaparecida o no localizada, es recibida e integrada por las autoridades de la Federación y de las Entidades Federativas competentes, por lo que cualquier información que se visualice, puede ser con la autoridad de origen.

Si tienes información que ayude a la localización de alguna Persona Desaparecida o No Localizada, comunicate desde México al número telefónico 800 028 7783 o WhatsApp 55 1309 9024 y proporciona toda la información que tengas.

Gobierno de México | Gobernación | CNB Comisión Nacional de Búsqueda

ALERTA NACIONAL



ALERTA NACIONAL

FICHA DE BÚSQUEDA DE PERSONA DESAPARECIDA

ANGEL EDUARDO GARCIA CELAYA
Folio Único de Identificación
FI26-199108462-F8FC-470D-988C-B86AF06F5AB1

Edad al momento de la desaparición: 23 **Edad Actual:** 23
Lugar de nacimiento: MICHOACAN
Sexo: HOMBRE **Genero:** MASCULINO
Nacionalidad: MEXICANA **¿Habla español?:** SI
Idioma o lengua indígena: SIN DATO **Discapacidad:** NO
Fecha de hechos: 12/04/2026 **Fecha de percato:** 12/04/2026
Lugar de los hechos: MICHOACAN CHARO

DATOS

Características físicas:	complexion: delgada, cara: ovalado, color de la piel: moreno, cabello: negro corto liso, ojos: cafés pequeños, nariz: recta, boca: mediana, labios: medianos, estatura: 172cm, peso: 60kg
Señas particulares:	lunar de lado izquierdo en la barbilla, tatuaje en el antebrazo izquierdo con la figura de una cruz, tatuaje debajo de la oreja derecha con la inicial m
Prendas de vestir:	SIN DATO
Autoridades Competentes:	Autoridad que ingresó el reporte: FISCALÍA GENERAL DEL ESTADO DE MICHOACÁN.
Carpeta de investigación:	FEPD/18508/2026

La información que se visualiza de la persona desaparecida o no localizada, es recibida e integrada por las autoridades de la Federación y de las Entidades Federativas competentes, por lo que cualquier información que se visualice, puede ser con la autoridad de origen.

Si tienes información que ayude a la localización de alguna Persona Desaparecida o No Localizada, comunicate desde México al número telefónico 800 028 7783 o WhatsApp 55 1309 9024 y proporciona toda la información que tengas.

Gobierno de México | Gobernación | CNB Comisión Nacional de Búsqueda

ALERTA NACIONAL



FICHA DE BÚSQUEDA DE PERSONA DESAPARECIDA

BRIGITTE PARIS FILOTEO GARCIA
Folio Único de Identificación
FI26-119968007-BAEB-41FE-814E-E1562D29960B

Edad al momento de la desaparición: 20 **Edad Actual:** 20
Lugar de nacimiento: VERACRUZ
Sexo: MUJER **Genero:** FEMENINO
Nacionalidad: MEXICANA **¿Habla español?:** SI
Idioma o lengua indígena: SIN DATO **Discapacidad:** NO
Fecha de hechos: 20/04/2026 **Fecha de percato:** 05/05/2026
Lugar de los hechos: VERACRUZ VERACRUZ

DATOS	
Características físicas:	complexion: delgada, color de la piel: moreno, cabello: negro largo liso, ojos: cafés grandes, nariz: achatada, boca: grande, labios: delgados, estatura: 150cm, peso: 54kg
Señas particulares:	tatuajes en dedos de mano derecha, en dedo indice un sol, en dedo medio un ojo, en dedo anular una luna, dedo meñique una cruz
Prendas de vestir:	SIN DATO
Autoridades Competentes:	Autoridad que ingresó el reporte: FISCALÍA GENERAL DEL ESTADO DE VERACRUZ DE IGNACIO DE LA LLAVE.
Carpeta de investigación:	VER/FIM/FEADPD/092/2026

La información que se visualiza de la persona desaparecida o no localizada, es recibida e integrada por las autoridades de la Federación y de las Entidades Federativas competentes, por lo que cualquier información que se visualice, puede ser con la autoridad de origen.

Si tienes información que ayude a la localización de alguna Persona Desaparecida o No Localizada, comunicate desde México al número telefónico 800 028 7783 o WhatsApp 55 1309 9024 y proporciona toda la información que tengas.

ALERTA NACIONAL

Gobierno de México | Gobernación | CNB

ALERTA NACIONAL



ALERTA NACIONAL

FICHA DE BÚSQUEDA DE PERSONA DESAPARECIDA

CARLOS ALEJANDRO LOZANO RUVALCABA
Folio Único de Identificación
FI26-17ED44E12-CAF1-4DEF-807A-C3633B239FD8

Edad al momento de la desaparición: 37 **Edad Actual:** 37
Lugar de nacimiento: ZACATECAS
Sexo: HOMBRE **Genero:** MASCULINO
Nacionalidad: MEXICANA **¿Habla español?:** SI
Idioma o lengua indígena: SIN DATO **Discapacidad:** NO
Fecha de hechos: 02/05/2026 **Fecha de percato:** 03/05/2026
Lugar de los hechos: ZACATECAS JALPA

DATOS

Características físicas:	complexion: delgada, cara: rectangular, color de la piel: moreno, cabello: negro corto liso, ojos: cafés pequeños, nariz: recta, boca: grande, labios: medianos, estatura: 170cm, peso: 65kg
Señas particulares:	tatuaje en uno de sus brazos sin recordar figura
Prendas de vestir:	SIN DATO
Autoridades Competentes:	Autoridad que ingresó el reporte: FISCALÍA GENERAL DE JUSTICIA DEL ESTADO DE ZACATECAS.
Carpeta de investigación:	FGJEZ/VF_ILJA-JAL/118/2026-5

La información que se visualiza de la persona desaparecida o no localizada, es recibida e integrada por las autoridades de la Federación y de las Entidades Federativas competentes, por lo que cualquier información que se visualice, puede ser con la autoridad de origen.

Si tienes información que ayude a la localización de alguna Persona Desaparecida o No Localizada, comunicate desde México al número telefónico 800 028 7783 o WhatsApp 55 1309 9024 y proporciona toda la información que tengas.

Gobierno de México | Gobernación | CNB Comisión Nacional de Búsqueda

ALERTA NACIONAL



FICHA DE BÚSQUEDA DE PERSONA DESAPARECIDA

CESAR AXEL ALDANA PUGA
Folio Único de Identificación
FI26-196FC64D9-0DBE-41EC-8C0C-2831ABED5563

Edad al momento de la desaparición: 20 **Edad Actual:** 20
Lugar de nacimiento: MICHOACAN
Sexo: HOMBRE **Genero:** MASCULINO
Nacionalidad: MEXICANA **¿Habla español?:** SI
Idioma o lengua indígena: SIN DATO **Discapacidad:** NO
Fecha de hechos: 13/04/2026 **Fecha de percato:** 13/04/2026
Lugar de los hechos: MICHOACAN TEPALCATEPEC

DATOS

Características físicas:	complexion: robusta, cara: redondo, color de la piel: moreno, cabello: negro corto liso, ojos: cafés grandes, nariz: achatada, boca: grande, labios: gruesos, estatura: 165cm, peso: 80kg
Señas particulares:	tatuaje el nombre pug en el pomulo derecho
Prendas de vestir:	SIN DATO
Autoridades Competentes:	Autoridad que ingresó el reporte: COMISIÓN DE BÚSQUEDA DE PERSONAS DEL ESTADO DE MICHOACÁN.
Carpeta de investigación:	

La información que se visualiza de la persona desaparecida o no localizada, es recibida e integrada por las autoridades de la Federación y de las Entidades Federativas competentes, por lo que cualquier información que se visualice, puede ser con la autoridad de origen.

Si tienes información que ayude a la localización de alguna Persona Desaparecida o No Localizada, comunicate desde México al número telefónico 800 028 7783 o WhatsApp 55 1309 9024 y proporciona toda la información que tengas.

ALERTA NACIONAL

Gobierno de México | Gobernación | CNB Comisión Nacional de Búsqueda

ALERTA NACIONAL



ALERTA NACIONAL

FICHA DE BÚSQUEDA DE PERSONA DESAPARECIDA

DANIEL SALDAÑA ARRAZOLA
Folio Único de Identificación
FI26-1AC6E7A44-E063-44BF-90A0-0EA65F5050C5

Edad al momento de la desaparición: 34 **Edad Actual:** 34
Lugar de nacimiento: CHIAPAS
Sexo: HOMBRE **Genero:** MASCULINO
Nacionalidad: MEXICANA **¿Habla español?:** SI
Idioma o lengua indígena: SIN DATO **Discapacidad:** NO
Fecha de hechos: 03/05/2026 **Fecha de percato:** 03/05/2026
Lugar de los hechos: CHIAPAS TUXTLA GUTIÉRREZ

DATOS

Características físicas:	complexion: delgada, cara: redondo, color de la piel: moreno, cabello: negro corto ondulado, ojos: cafés grandes, nariz: alomada, boca: grande, labios: gruesos, estatura: 175cm, peso: 65kg
Señas particulares:	cicatriz en la frente.
Prendas de vestir:	SIN DATO
Autoridades Competentes:	Autoridad que ingresó el reporte: FISCALÍA GENERAL DEL ESTADO DE CHIAPAS.
Carpeta de investigación:	0131-101-3003-2026

La información que se visualiza de la persona desaparecida o no localizada, es recibida e integrada por las autoridades de la Federación y de las Entidades Federativas competentes, por lo que cualquier información que se visualice, puede ser con la autoridad de origen.

Si tienes información que ayude a la localización de alguna Persona Desaparecida o No Localizada, comunicate desde México al número telefónico 800 028 7783 o WhatsApp 55 1309 9024 y proporciona toda la información que tengas.

ALERTA NACIONAL



ALERTA NACIONAL

FICHA DE BÚSQUEDA DE PERSONA DESAPARECIDA

FELIMON CAVANZO MENDOZA
Folio Único de Identificación
FI26-13F47EF97-BF0A-4D5D-9954-BE91988200AC

Edad al momento de la desaparición: 47 **Edad Actual:** 47
Lugar de nacimiento: PUEBLA
Sexo: HOMBRE **Genero:** MASCULINO
Nacionalidad: MEXICANA **¿Habla español?:** SI
Idioma o lengua indígena: SIN DATO **Discapacidad:** NO
Fecha de hechos: 28/02/2026 **Fecha de percato:** 28/02/2026
Lugar de los hechos: PUEBLA TEHUACÁN

DATOS	
Características físicas:	complexion: robusta, cara: redondo, color de la piel: moreno, cabello: negro corto liso, ojos: negros grandes, boca: grande, labios: gruesos, estatura: 155cm
Señas particulares:	desprendimiento de oreja derecha
Prendas de vestir:	SIN DATO
Autoridades Competentes:	Autoridad que ingresó el reporte: COMISIÓN DE BÚSQUEDA DE PERSONAS DEL ESTADO DE PUEBLA.
Carpeta de investigación:	CBP-173/2026

La información que se visualiza de la persona desaparecida o no localizada, es recibida e integrada por las autoridades de la Federación y de las Entidades Federativas competentes, por lo que cualquier información que se visualice, puede ser con la autoridad de origen.

Si tienes información que ayude a la localización de alguna Persona Desaparecida o No Localizada, comunicate desde México al número telefónico 800 028 7783 o WhatsApp 55 1309 9024 y proporciona toda la información que tengas.

Gobierno de México | Gobernación | CNB Comisión Nacional de Búsqueda

ALERTA NACIONAL



ALERTA NACIONAL

FICHA DE BÚSQUEDA DE PERSONA DESAPARECIDA

FRANCISCO ALBERTO ZAMUDIO KLUNDER
Folio Único de Identificación
FI26-162A56285-00E1-4D7E-BA64-8C6B0E99E5EC

Edad al momento de la desaparición: 26 **Edad Actual:** 26
Lugar de nacimiento: VERACRUZ
Sexo: HOMBRE **Genero:** MASCULINO
Nacionalidad: MEXICANA **¿Habla español?:** SI
Idioma o lengua indígena: SIN DATO **Discapacidad:** NO
Fecha de hechos: 22/04/2026 **Fecha de percato:** 24/04/2026
Lugar de los hechos: VERACRUZ VERACRUZ

DATOS

Características físicas:	complexion: robusta, color de la piel: blanco, cabello: negro corto crespo, ojos: cafés medianos, nariz: achatada, boca: grande, labios: gruesos, estatura: 168cm, peso: 85kg
Señas particulares:	tatuaje en el antebrazo derecho, cara interna la cara de un diablito como en capas, la cara es en tinta color negro y abajo es color en tinta roja y tinta azul. tamaño 10cm
Prendas de vestir:	SIN DATO
Autoridades Competentes:	Autoridad que ingresó el reporte: FISCALÍA GENERAL DEL ESTADO DE VERACRUZ DE IGNACIO DE LA LLAVE.
Carpeta de investigación:	VER/FIM/FEADPD/081/2026

La información que se visualiza de la persona desaparecida o no localizada, es recibida e integrada por las autoridades de la Federación y de las Entidades Federativas competentes, por lo que cualquier información que se visualice, puede ser con la autoridad de origen.

Si tienes información que ayude a la localización de alguna Persona Desaparecida o No Localizada, comunicate desde México al número telefónico 800 028 7783 o WhatsApp 55 1309 9024 y proporciona toda la información que tengas.

Gobierno de México | Gobernación | CNB Comisión Nacional de Búsqueda

ALERTA NACIONAL



FICHA DE BÚSQUEDA DE PERSONA DESAPARECIDA

HENDRIX SUAREZ LINARES
Folio Único de Identificación
FI26-1F28B9A16-3FA8-48E4-985E-2862CE4765F5

Edad al momento de la desaparición: 27 **Edad Actual:** 27
Lugar de nacimiento: VERACRUZ
Sexo: HOMBRE **Genero:** MASCULINO
Nacionalidad: MEXICANA **¿Habla español?:** SI
Idioma o lengua indígena: SIN DATO **Discapacidad:** NO
Fecha de hechos: 30/04/2026 **Fecha de percato:** 06/05/2026
Lugar de los hechos: VERACRUZ XALAPA

DATOS

Características físicas:	complexion: delgada, color de la piel: moreno, cabello: castaño oscuro corto liso, ojos: cafés grandes, nariz: recta, boca: mediana, labios: gruesos, estatura: 170cm, peso: 55kg
Señas particulares:	tatuajes de la santa muerte en parte interna del brazo izquierdo
Prendas de vestir:	SIN DATO
Autoridades Competentes:	Autoridad que ingresó el reporte: FISCALÍA GENERAL DEL ESTADO DE VERACRUZ DE IGNACIO DE LA LLAVE.
Carpeta de investigación:	XAL/FIM/FEADPD/095/2026

La información que se visualiza de la persona desaparecida o no localizada, es recibida e integrada por las autoridades de la Federación y de las Entidades Federativas competentes, por lo que cualquier información que se visualice, puede ser con la autoridad de origen.

Si tienes información que ayude a la localización de alguna Persona Desaparecida o No Localizada, comunicate desde México al número telefónico 800 028 7783 o WhatsApp 55 1309 9024 y proporciona toda la información que tengas.

ALERTA NACIONAL

Gobierno de México | Gobernación | CNB Comisión Nacional de Búsqueda

ALERTA NACIONAL



ALERTA NACIONAL

FICHA DE BÚSQUEDA DE PERSONA DESAPARECIDA

IRIS CRISTAL ZAPATA HERNANDEZ
Folio Único de Identificación
FI26-163A4ED51-0C5B-43A4-A608-9A49BBB4C181

Edad al momento de la desaparición: 38 **Edad Actual:** 38
Lugar de nacimiento: HIDALGO
Sexo: MUJER **Genero:** FEMENINO
Nacionalidad: MEXICANA **¿Habla español?:** SIN DATO
Idioma o lengua indígena: SIN DATO **Discapacidad:** NO
Fecha de hechos: 26/04/2026 **Fecha de percato:** 04/05/2026
Lugar de los hechos: HIDALGO SAN FELIPE ORIZATLÁN

DATOS

Características físicas:	complexion: delgada, color de la piel: moreno, cabello: castaño oscuro largo ondulado, ojos: cafés medianos, boca: mediana, labios: medianos, estatura: 168cm, peso: 65kg
Señas particulares:	tatuaje en la muñeca del brazo izquierdo de un corazon con la letra r y en el tobillo izquierdo la imagen de la santa muerte
Prendas de vestir:	playera, shorts
Autoridades Competentes:	Autoridad que ingresó el reporte: PROCURADURÍA GENERAL DE JUSTICIA DEL ESTADO DE HIDALGO.
Carpeta de investigación:	05-2026-00593

La información que se visualiza de la persona desaparecida o no localizada, es recibida e integrada por las autoridades de la Federación y de las Entidades Federativas competentes, por lo que cualquier información que se visualice, puede ser con la autoridad de origen.

Si tienes información que ayude a la localización de alguna Persona Desaparecida o No Localizada, comunicate desde México al número telefónico 800 028 7783 o WhatsApp 55 1309 9024 y proporciona toda la información que tengas.

Gobierno de México | Gobernación | CNB Comisión Nacional de Búsqueda

ALERTA NACIONAL



ALERTA NACIONAL

FICHA DE BÚSQUEDA DE PERSONA DESAPARECIDA

JESUS ALFONSO MIRELES GARCIA
Folio Único de Identificación
FI26-15457A887-245C-4B74-8F4A-73447560F127

Edad al momento de la desaparición: 30 **Edad Actual:** 30
Lugar de nacimiento: TAMAULIPAS
Sexo: HOMBRE **Genero:** MASCULINO
Nacionalidad: MEXICANA **¿Habla español?:** SI
Idioma o lengua indígena: SIN DATO **Discapacidad:** NO
Fecha de hechos: 29/04/2026 **Fecha de percato:** 29/04/2026
Lugar de los hechos: TAMAULIPAS SAN FERNANDO

DATOS

Características físicas:	complexion: mediana, cara: redondo, color de la piel: trigueño, ojos: miel grandes, nariz: recta, boca: mediana, labios: medianos, estatura: 167cm, peso: 70kg
Señas particulares:	en uno de los brazos tiene un tatuaje con los nombres de roberto, angel, sergio , tiene la nariz desviada
Prendas de vestir:	SIN DATO
Autoridades Competentes:	Autoridad que ingresó el reporte: FISCALÍA GENERAL DE JUSTICIA DEL ESTADO DE TAMAULIPAS.
Carpeta de investigación:	FGJT/FEIDDFP/MAT/UE1/00082/2026

La información que se visualiza de la persona desaparecida o no localizada, es recibida e integrada por las autoridades de la Federación y de las Entidades Federativas competentes, por lo que cualquier información que se visualice, puede ser con la autoridad de origen.

Si tienes información que ayude a la localización de alguna Persona Desaparecida o No Localizada, comunicate desde México al número telefónico 800 028 7783 o WhatsApp 55 1309 9024 y proporciona toda la información que tengas.

Gobierno de México | Gobernación | CNB Comisión Nacional de Búsqueda

ALERTA NACIONAL



FICHA DE BÚSQUEDA DE PERSONA DESAPARECIDA

JOSE ARMANDO GERONIMO VAZQUEZ
Folio Único de Identificación
FI26-1CA76B005-D1AB-4220-BEC3-A40DDCF20064

Edad al momento de la desaparición: 22 **Edad Actual:** 22
Lugar de nacimiento: CHIAPAS
Sexo: HOMBRE **Genero:** MASCULINO
Nacionalidad: MEXICANA **¿Habla español?:** SI
Idioma o lengua indígena: SIN DATO **Discapacidad:** NO
Fecha de hechos: 24/04/2026 **Fecha de percato:** 24/04/2026
Lugar de los hechos: CHIAPAS VILLAFLORES

DATOS	
Características físicas:	complexion: delgada, cara: redondo, color de la piel: moreno, cabello: negro corto liso, nariz: achatada, boca: grande, labios: gruesos, estatura: 180cm, peso: 75kg
Señas particulares:	tatuaje en el pecho del lado izquierdo silueta de la cara de un niño.
Prendas de vestir:	SIN DATO
Autoridades Competentes:	Autoridad que ingresó el reporte: FISCALÍA GENERAL DEL ESTADO DE CHIAPAS.
Carpeta de investigación:	0218-108-2906-2026

La información que se visualiza de la persona desaparecida o no localizada, es recibida e integrada por las autoridades de la Federación y de las Entidades Federativas competentes, por lo que cualquier información que se visualice, puede ser con la autoridad de origen.

Si tienes información que ayude a la localización de alguna Persona Desaparecida o No Localizada, comunicate desde México al número telefónico 800 028 7783 o WhatsApp 55 1309 9024 y proporciona toda la información que tengas.

ALERTA NACIONAL

ALERTA NACIONAL



FICHA DE BÚSQUEDA DE PERSONA DESAPARECIDA

JUAN ENRIQUE RODRIGUEZ CRUZ
Folio Único de Identificación
FI26-1DE03E3AE-7A10-479D-A809-8321D3C192DB

Edad al momento de la desaparición: 34 **Edad Actual:** 34
Lugar de nacimiento: MICHOACAN
Sexo: HOMBRE **Genero:** MASCULINO
Nacionalidad: MEXICANA **¿Habla español?:** SI
Idioma o lengua indígena: SIN DATO **Discapacidad:** NO
Fecha de hechos: 24/04/2026 **Fecha de percato:** 24/04/2026
Lugar de los hechos: MICHOACAN MORELIA

DATOS	
Características físicas:	complexion: delgada, cara: redondo, color de la piel: moreno, cabello: negro corto ondulado, ojos: cafés pequeños, nariz: achatada, boca: mediana, labios: medianos, estatura: 170cm, peso: 70kg
Señas particulares:	tatuaje en el brazo izquierdo una moneda antigua
Prendas de vestir:	SIN DATO
Autoridades Competentes:	Autoridad que ingresó el reporte: COMISIÓN DE BÚSQUEDA DE PERSONAS DEL ESTADO DE MICHOACÁN.
Carpeta de investigación:	

La información que se visualiza de la persona desaparecida o no localizada, es recibida e integrada por las autoridades de la Federación y de las Entidades Federativas competentes, por lo que cualquier información que se visualice, puede ser con la autoridad de origen.

Si tienes información que ayude a la localización de alguna Persona Desaparecida o No Localizada, comunicate desde México al número telefónico 800 028 7783 o WhatsApp 55 1309 9024 y proporciona toda la información que tengas.

Gobierno de México | Gobernación | CNB Comisión Nacional de Búsqueda

ALERTA NACIONAL

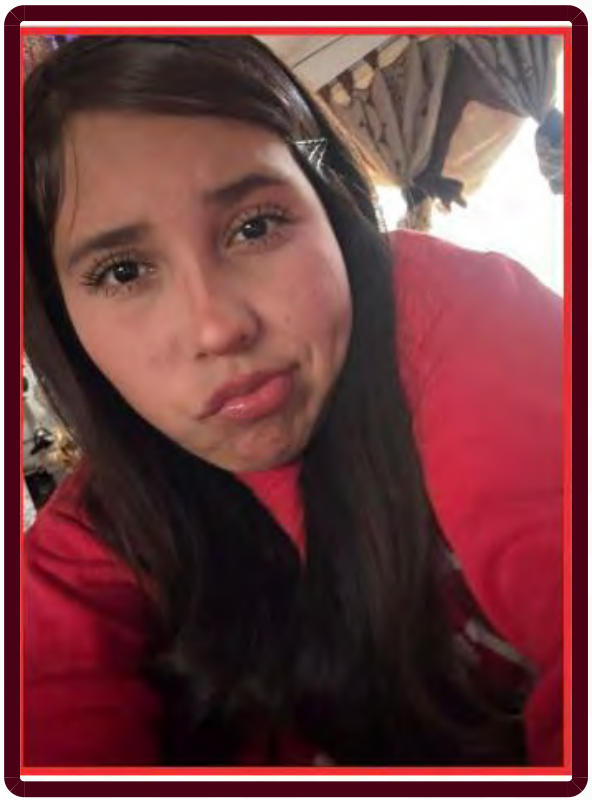

ALERTA NACIONAL

FICHA DE BÚSQUEDA DE PERSONA DESAPARECIDA

KINBERLY YARITZY RIVERA DOMINGUEZ
Folio Único de Identificación
FI26-1918CE394-BAD5-4632-887C-889A692779B3

Edad al momento de la desaparición: 15 **Edad Actual:** 15
Lugar de nacimiento: MICHOACAN
Sexo: MUJER **Genero:** FEMENINO
Nacionalidad: MEXICANA **¿Habla español?:** SI
Idioma o lengua indígena: SIN DATO **Discapacidad:** NO
Fecha de hechos: 04/05/2026 **Fecha de percato:** 04/05/2026
Lugar de los hechos: MICHOACAN MORELIA

DATOS

Características físicas:	complexion: mediana, color de la piel: blanco, cabello: tinturado largo liso, ojos: cafés grandes, nariz: recta, boca: mediana, labios: gruesos, estatura: 156cm, peso: 58kg
Señas particulares:	NINGUNA
Prendas de vestir:	SIN DATO
Autoridades Competentes:	Autoridad que ingresó el reporte: FISCALÍA GENERAL DEL ESTADO DE MICHOACÁN.
Carpeta de investigación:	FEPD/18799/2026

La información que se visualiza de la persona desaparecida o no localizada, es recibida e integrada por las autoridades de la Federación y de las Entidades Federativas competentes, por lo que cualquier información que se visualice, puede ser con la autoridad de origen.

Si tienes información que ayude a la localización de alguna Persona Desaparecida o No Localizada, comunicate desde México al número telefónico 800 028 7783 o WhatsApp 55 1309 9024 y proporciona toda la información que tengas.

Gobierno de México | Gobernación | CNB Comisión Nacional de Búsqueda

ALERTA NACIONAL



ALERTA NACIONAL

FICHA DE BÚSQUEDA DE PERSONA DESAPARECIDA

LUIS ALBERTO TRUJILLO CASTILLO
Folio Único de Identificación
FI26-1F8DB6453-95E1-4547-970E-714E5FBDCEF2

Edad al momento de la desaparición: 45 **Edad Actual:** 45
Lugar de nacimiento: MICHOACAN
Sexo: HOMBRE **Genero:** MASCULINO
Nacionalidad: MEXICANA **¿Habla español?:** SI
Idioma o lengua indígena: SIN DATO **Discapacidad:** NO
Fecha de hechos: 30/04/2026 **Fecha de percato:** 30/04/2026
Lugar de los hechos: MICHOACAN PARACHO

DATOS

Características físicas:	complexion: robusta, cara: redondo, color de la piel: blanco, cabello: negro corto ondulado, ojos: cafés medianos, nariz: recta, boca: mediana, labios: delgados, estatura: 170cm, peso: 75kg
Señas particulares:	lunar en el labio de lado derecho
Prendas de vestir:	camisa color: azul, chamarra color: negro, pantalón color: verde, tenis color: blanco
Autoridades Competentes:	Autoridad que ingresó el reporte: FISCALÍA GENERAL DEL ESTADO DE MICHOACÁN.
Carpeta de investigación:	FRUR/18572/2026

La información que se visualiza de la persona desaparecida o no localizada, es recibida e integrada por las autoridades de la Federación y de las Entidades Federativas competentes, por lo que cualquier información que se visualice, puede ser con la autoridad de origen.

Si tienes información que ayude a la localización de alguna Persona Desaparecida o No Localizada, comunicate desde México al número telefónico 800 028 7783 o WhatsApp 55 1309 9024 y proporciona toda la información que tengas.

ALERTA NACIONAL



FICHA DE BÚSQUEDA DE PERSONA DESAPARECIDA

LUIS ANGEL CORTES GARCIA
Folio Único de Identificación
FI26-1F60C27D6-65D0-4018-86C2-34437B51F2EC

Edad al momento de la desaparición: 37 **Edad Actual:** 37
Lugar de nacimiento: OAXACA
Sexo: HOMBRE **Genero:** MASCULINO
Nacionalidad: MEXICANA **¿Habla español?:** SI
Idioma o lengua indígena: SIN DATO **Discapacidad:** NO
Fecha de hechos: 07/04/2026 **Fecha de percato:** 07/04/2026
Lugar de los hechos: OAXACA SAN ANTONIO DE LA CAL

DATOS	
Características físicas:	complexion: delgada, cara: ovalado, color de la piel: moreno, cabello: negro corto ondulado, ojos: cafés medianos, nariz: recta, boca: pequeña, labios: delgados, estatura: 170cm, peso: 75kg
Señas particulares:	tatuaje de la figura de una rosa de color rojo y la leyenda alejandra en el pecho, tatuaje con la leyenda guadalupe en la espalda, tatuaje con la imagende un angel sentado en una nube y la leyenda natan tadeo en el brazo izquierdo, tatuaje con la figura de la sonrisa de un payaso en la mano derecha
Prendas de vestir:	SIN DATO
Autoridades Competentes:	Autoridad que ingresó el reporte: COMISIÓN ESTATAL DE BÚSQUEDA DE PERSONAS DEL ESTADO DE OAXACA.
Carpeta de investigación:	EXP/CLB-OAX/102/2026

La información que se visualiza de la persona desaparecida o no localizada, es recibida e integrada por las autoridades de la Federación y de las Entidades Federativas competentes, por lo que cualquier información que se visualice, puede ser con la autoridad de origen.

Si tienes información que ayude a la localización de alguna Persona Desaparecida o No Localizada, comunicate desde México al número telefónico 800 028 7783 o WhatsApp 55 1309 9024 y proporciona toda la información que tengas.

Gobierno de México | Gobernación | CNB Comisión Nacional de Búsqueda

ALERTA NACIONAL



FICHA DE BÚSQUEDA DE PERSONA DESAPARECIDA

LUIS ANTHOAN CASTILLO HERNANDEZ
Folio Único de Identificación
FI26-1701960F3-C5B1-438E-86AD-1D889E229FED

Edad al momento de la desaparición: 18 **Edad Actual:** 18
Lugar de nacimiento: NUEVO LEON
Sexo: HOMBRE **Genero:** MASCULINO
Nacionalidad: MEXICANA **¿Habla español?:** SI
Idioma o lengua indígena: SIN DATO **Discapacidad:** NO
Fecha de hechos: 27/04/2026 **Fecha de percato:** 27/04/2026
Lugar de los hechos: NUEVO LEON MONTERREY

DATOS

Características físicas:	complexion: delgada, color de la piel: blanco, boca: mediana, estatura: 180cm
Señas particulares:	perforacion en oido izquierdo
Prendas de vestir:	SIN DATO
Autoridades Competentes:	Autoridad que ingresó el reporte: COMISIÓN LOCAL DE BÚSQUEDA DE PERSONAS DE NUEVO LEÓN.
Carpeta de investigación:	FGJNL-052576/2026

La información que se visualiza de la persona desaparecida o no localizada, es recibida e integrada por las autoridades de la Federación y de las Entidades Federativas competentes, por lo que cualquier información que se visualice, puede ser con la autoridad de origen.

Si tienes información que ayude a la localización de alguna Persona Desaparecida o No Localizada, comunicate desde México al número telefónico 800 028 7783 o WhatsApp 55 1309 9024 y proporciona toda la información que tengas.

ALERTA NACIONAL

ALERTA NACIONAL



FICHA DE BÚSQUEDA DE PERSONA DESAPARECIDA

MARCOS ARTURO VEGA MANRIQUEZ
Folio Único de Identificación
FI26-1E669162A-B106-4436-9B51-BB4F0E855AB1

Edad al momento de la desaparición: 38 **Edad Actual:** 38
Lugar de nacimiento: BAJA CALIFORNIA SUR
Sexo: HOMBRE **Genero:** MASCULINO
Nacionalidad: MEXICANA **¿Habla español?:** SI
Idioma o lengua indígena: SIN DATO **Discapacidad:** NO
Fecha de hechos: 04/05/2026 **Fecha de percato:** 04/05/2026
Lugar de los hechos: BAJA CALIFORNIA SUR LA PAZ

DATOS	
Características físicas:	complexion: robusta, cara: redondo, color de la piel: moreno, cabello: castaño oscuro corto ondulado, ojos: cafés medianos, nariz: recta, boca: pequeña, labios: delgados, estatura: 165cm, peso: 90kg
Señas particulares:	lunar en la pierna derecha color oscuro
Prendas de vestir:	SIN DATO
Autoridades Competentes:	Autoridad que ingresó el reporte: PROCURADURÍA GENERAL DE JUSTICIA DEL ESTADO DE BAJA CALIFORNIA SUR.
Carpeta de investigación:	LPZ/3096/2026/NUC

La información que se visualiza de la persona desaparecida o no localizada, es recibida e integrada por las autoridades de la Federación y de las Entidades Federativas competentes, por lo que cualquier información que se visualice, puede ser con la autoridad de origen.

Si tienes información que ayude a la localización de alguna Persona Desaparecida o No Localizada, comunicate desde México al número telefónico 800 028 7783 o WhatsApp 55 1309 9024 y proporciona toda la información que tengas.

Gobierno de México | Gobernación | CNB Comisión Nacional de Búsqueda

ALERTA NACIONAL

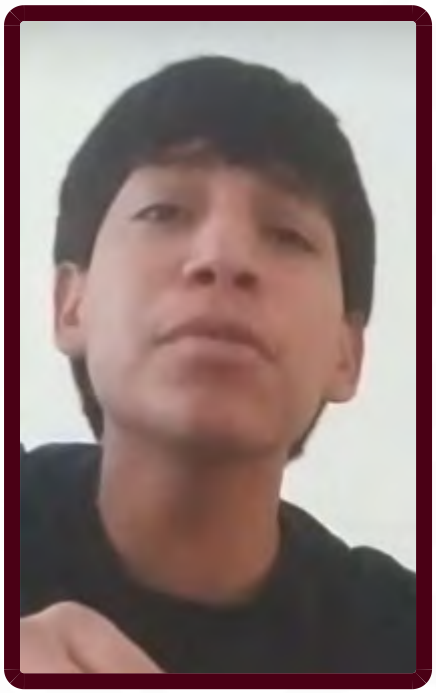

FICHA DE BÚSQUEDA DE PERSONA DESAPARECIDA

PEDRO FRANCISCO BELTRAN BRUNN
Folio Único de Identificación
FI26-1980E380A-2C4B-412D-9F74-7C0E7FAC6A1B

Edad al momento de la desaparición: 24 **Edad Actual:** 24
Lugar de nacimiento: SINALOA
Sexo: HOMBRE **Genero:** MASCULINO **Nombre Social:** SIN PSEUDONIMO
Nacionalidad: MEXICANA **¿Habla español?:** SI
Idioma o lengua indígena: SIN DATO **Discapacidad:** NO
Fecha de hechos: 01/05/2026 **Fecha de percato:** 02/05/2026
Lugar de los hechos: SINALOA CULIACÁN

DATOS

Características físicas:	complexion: mediana, cara: ovalado, color de la piel: moreno, cabello: negro largo liso, ojos: negros medianos, nariz: achatada, boca: mediana, labios: gruesos, estatura: 165cm, peso: 78kg
Señas particulares:	la imagen de un trebol en el puño de unas de sus manos
Prendas de vestir:	SIN DATO
Autoridades Competentes:	Autoridad que ingresó el reporte: COMISIÓN ESTATAL DE BÚSQUEDA DE PERSONAS EN EL ESTADO DE SINALOA.
Carpeta de investigación:	CLN/FEDFP/005427/2026/CI

La información que se visualiza de la persona desaparecida o no localizada, es recibida e integrada por las autoridades de la Federación y de las Entidades Federativas competentes, por lo que cualquier información que se visualice, puede ser con la autoridad de origen.

Si tienes información que ayude a la localización de alguna Persona Desaparecida o No Localizada, comunicate desde México al número telefónico 800 028 7783 o WhatsApp 55 1309 9024 y proporciona toda la información que tengas.

ALERTA NACIONAL

Gobierno de México | Gobernación | CNB Comisión Nacional de Búsqueda

ALERTA NACIONAL



ALERTA NACIONAL

FICHA DE BÚSQUEDA DE PERSONA DESAPARECIDA

YESSICA FERNANDA FIGAROLA CARLIN
Folio Único de Identificación
FI26-1424066FC-A53C-4E88-8687-CC8B4DF84D81

Edad al momento de la desaparición: 24 **Edad Actual:** 24
Lugar de nacimiento: VERACRUZ
Sexo: MUJER **Genero:** FEMENINO
Nacionalidad: MEXICANA **¿Habla español?:** SI
Idioma o lengua indígena: SIN DATO **Discapacidad:** NO
Fecha de hechos: 05/05/2026 **Fecha de percato:** 06/05/2026
Lugar de los hechos: VERACRUZ SAN ANDRÉS TUXTLA

DATOS

Características físicas:	complexion: delgada, color de la piel: moreno, cabello: tinturado largo ondulado, ojos: negros medianos, nariz: recta, boca: mediana, labios: delgados, estatura: 160cm, peso: 60kg
Señas particulares:	tatuaje en el pecho con la leyenda karma
Prendas de vestir:	SIN DATO
Autoridades Competentes:	Autoridad que ingresó el reporte: FISCALÍA GENERAL DEL ESTADO DE VERACRUZ DE IGNACIO DE LA LLAVE.
Carpeta de investigación:	SAT/FIM/FEADPD/029/2026

La información que se visualiza de la persona desaparecida o no localizada, es recibida e integrada por las autoridades de la Federación y de las Entidades Federativas competentes, por lo que cualquier información que se visualice, puede ser con la autoridad de origen.

Si tienes información que ayude a la localización de alguna Persona Desaparecida o No Localizada, comunicate desde México al número telefónico 800 028 7783 o WhatsApp 55 1309 9024 y proporciona toda la información que tengas.

Gobierno de México | Gobernación | CNB Comisión Nacional de Búsqueda

ALERTA NACIONAL



ALERTA NACIONAL

FICHA DE BÚSQUEDA DE PERSONA DESAPARECIDA

ANAHI CORINA FERNANDEZ ZAVALA
Folio Único de Identificación
FI26-195177174-3AFE-40FA-AF1C-24403E789678

Edad al momento de la desaparición: 29 **Edad Actual:** 29
Lugar de nacimiento: SINALOA
Sexo: MUJER **Genero:** FEMENINO **Nombre Social:** SIN DATO SIN DATO SIN DATO
Nacionalidad: MEXICANA **¿Habla español?:** SI
Idioma o lengua indígena: SIN DATO **Discapacidad:** NO
Fecha de hechos: 30/04/2026 **Fecha de percato:** 01/05/2026
Lugar de los hechos: SINALOA ELOTA

DATOS

Características físicas:	complexion: mediana, cara: ovalado, color de la piel: moreno, cabello: negro largo liso, ojos: cafés medianos, nariz: no recuerda, boca: grande, labios: gruesos, estatura: 168cm, peso: 80kg
Señas particulares:	lunar ubicado en una pierna, grande en forma de tortuga de coloracion cafe claro.
Prendas de vestir:	SIN DATO
Autoridades Competentes:	Autoridad que ingresó el reporte: COMISIÓN ESTATAL DE BÚSQUEDA DE PERSONAS EN EL ESTADO DE SINALOA.
Carpeta de investigación:	ELOTA/UIMP/3869/2026/CI

La información que se visualiza de la persona desaparecida o no localizada, es recibida e integrada por las autoridades de la Federación y de las Entidades Federativas competentes, por lo que cualquier información que se visualice, puede ser con la autoridad de origen.

Si tienes información que ayude a la localización de alguna Persona Desaparecida o No Localizada, comunicate desde México al número telefónico 800 028 7783 o WhatsApp 55 1309 9024 y proporciona toda la información que tengas.

ALERTA NACIONAL



FICHA DE BÚSQUEDA DE PERSONA DESAPARECIDA

ANALLELY SALINAS BRAVO
Folio Único de Identificación
FI26-1D310CE08-822F-4FC1-8207-7CD3775C4B2A

Edad al momento de la desaparición: 34 **Edad Actual:** 34
Lugar de nacimiento: BAJA CALIFORNIA SUR
Sexo: MUJER **Genero:** FEMENINO
Nacionalidad: MEXICANA **¿Habla español?:** SI
Idioma o lengua indígena: SIN DATO **Discapacidad:** NO
Fecha de hechos: 01/05/2026 **Fecha de percato:** 01/05/2026
Lugar de los hechos: BAJA CALIFORNIA SUR LOS CABOS

DATOS	
Características físicas:	complexion: mediana, cara: redondo, color de la piel: moreno, ojos: cafés medianos, nariz: no recuerda, boca: pequeña, labios: delgados, estatura: 158cm, peso: 55kg
Señas particulares:	figura de cabeza de leon con una rosa, leyenda gabriel fv encima, alrededor figuras de 3 cabezas de leones pequeños con un moño con leyendas de fechas de nacimiento de sus hijas
Prendas de vestir:	SIN DATO
Autoridades Competentes:	Autoridad que ingresó el reporte: COMISIÓN ESTATAL DE BÚSQUEDA DE PERSONAS DEL ESTADO DE BAJA CALIFORNIA SUR.
Carpeta de investigación:	SJC/1393/2026/NUC

La información que se visualiza de la persona desaparecida o no localizada, es recibida e integrada por las autoridades de la Federación y de las Entidades Federativas competentes, por lo que cualquier información que se visualice, puede ser con la autoridad de origen.

Si tienes información que ayude a la localización de alguna Persona Desaparecida o No Localizada, comunicate desde México al número telefónico 800 028 7783 o WhatsApp 55 1309 9024 y proporciona toda la información que tengas.

Gobierno de México | Gobernación | CNB Comisión Nacional de Búsqueda

ALERTA NACIONAL



ALERTA NACIONAL

FICHA DE BÚSQUEDA DE PERSONA DESAPARECIDA

ANDRES FRANCISCO GOMEZ
Folio Único de Identificación
FI26-1552F286B-CD1C-4A41-BE33-0B602189BEAB

Edad al momento de la desaparición: 22 **Edad Actual:** 22
Lugar de nacimiento: VERACRUZ
Sexo: HOMBRE **Genero:** MASCULINO
Nacionalidad: MEXICANA **¿Habla español?:** SI
Idioma o lengua indígena: SIN DATO **Discapacidad:** NO
Fecha de hechos: 30/04/2026 **Fecha de percato:** 01/05/2026
Lugar de los hechos: VERACRUZ POZA RICA DE HIDALGO

DATOS

Características físicas:	complexion: robusta, cara: ovalado, color de la piel: blanco, cabello: negro corto crespo, ojos: cafés grandes, nariz: recta, boca: mediana, labios: medianos, estatura: 170cm, peso: 105kg
Señas particulares:	tres cicatrices en la pierna derecha por mordedura de perro
Prendas de vestir:	SIN DATO
Autoridades Competentes:	Autoridad que ingresó el reporte: FISCALÍA GENERAL DEL ESTADO DE VERACRUZ DE IGNACIO DE LA LLAVE.
Carpeta de investigación:	PZR/FIM/FEADPD/043/2026

La información que se visualiza de la persona desaparecida o no localizada, es recibida e integrada por las autoridades de la Federación y de las Entidades Federativas competentes, por lo que cualquier información que se visualice, puede ser con la autoridad de origen.

Si tienes información que ayude a la localización de alguna Persona Desaparecida o No Localizada, comunicate desde México al número telefónico 800 028 7783 o WhatsApp 55 1309 9024 y proporciona toda la información que tengas.

ALERTA NACIONAL



FICHA DE BÚSQUEDA DE PERSONA DESAPARECIDA

ANTONIA ESTREBERTA MORENO CASTRO
Folio Único de Identificación
FI26-107F5C9D3-22DA-4DA8-AC2C-9D425E32EF64

Edad al momento de la desaparición: 65 **Edad Actual:** 65
Lugar de nacimiento: SINALOA
Sexo: MUJER **Genero:** FEMENINO
Nacionalidad: MEXICANA **¿Habla español?:** SI
Idioma o lengua indígena: SIN DATO **Discapacidad:** NO
Fecha de hechos: 26/04/2026 **Fecha de percato:** 26/04/2026
Lugar de los hechos: SINALOA MAZATLÁN

DATOS	
Características físicas:	complexion: delgada, cara: cuadrado, color de la piel: blanco, cabello: castaño claro largo ondulado, ojos: verdes pequeños, nariz: recta, boca: mediana, labios: delgados, estatura: 160cm, peso: 63kg
Señas particulares:	en el cuello tiene una verruga de lado izquierdo
Prendas de vestir:	SIN DATO
Autoridades Competentes:	Autoridad que ingresó el reporte: FISCALÍA GENERAL DEL ESTADO DE SINALOA.
Carpeta de investigación:	MAZTL/FEDFP/003709/2026/CI

La información que se visualiza de la persona desaparecida o no localizada, es recibida e integrada por las autoridades de la Federación y de las Entidades Federativas competentes, por lo que cualquier información que se visualice, puede ser con la autoridad de origen.

Si tienes información que ayude a la localización de alguna Persona Desaparecida o No Localizada, comunicate desde México al número telefónico 800 028 7783 o WhatsApp 55 1309 9024 y proporciona toda la información que tengas.

Gobierno de México | Gobernación | CNB Comisión Nacional de Búsqueda

ALERTA NACIONAL



ALERTA NACIONAL

FICHA DE BÚSQUEDA DE PERSONA DESAPARECIDA

CESAR AARON BELTRAN COLADO
Folio Único de Identificación
FI26-112C67566-C9AC-403C-9510-05734B90191D

Edad al momento de la desaparición: 19 **Edad Actual:** 19
Lugar de nacimiento: SINALOA
Sexo: HOMBRE **Genero:** MASCULINO **Nombre Social:** SE DESCONOCE SE DESCONOCE SE DESCONOCE
Nacionalidad: MEXICANA **¿Habla español?:** SI
Idioma o lengua indígena: SIN DATO **Discapacidad:** NO
Fecha de hechos: 03/05/2026 **Fecha de percato:** 03/05/2026
Lugar de los hechos: SINALOA MAZATLÁN

DATOS

Características físicas:	complexion: no recuerda, cara: ovalado, color de la piel: moreno, cabello: castaño oscuro mediano liso, ojos: cafés medianos, nariz: no recuerda, boca: mediana, labios: medianos, estatura: 179cm, peso: 100kg
Señas particulares:	cicatriz codo derecho de aproximadamente 15 centimetros
Prendas de vestir:	SIN DATO
Autoridades Competentes:	Autoridad que ingresó el reporte: COMISIÓN ESTATAL DE BÚSQUEDA DE PERSONAS EN EL ESTADO DE SINALOA.
Carpeta de investigación:	MAZTL/FEDFP/003678/2026/CI

La información que se visualiza de la persona desaparecida o no localizada, es recibida e integrada por las autoridades de la Federación y de las Entidades Federativas competentes, por lo que cualquier información que se visualice, puede ser con la autoridad de origen.

Si tienes información que ayude a la localización de alguna Persona Desaparecida o No Localizada, comunicate desde México al número telefónico 800 028 7783 o WhatsApp 55 1309 9024 y proporciona toda la información que tengas.

Gobierno de México | Gobernación | CNB Comisión Nacional de Búsqueda

ALERTA NACIONAL



ALERTA NACIONAL

FICHA DE BÚSQUEDA DE PERSONA DESAPARECIDA

DAVID ISAI TIRADO VALDEZ
Folio Único de Identificación
FI26-13BA080DF-4973-479E-B597-5D559B205707

Edad al momento de la desaparición: 30 **Edad Actual:** 30
Lugar de nacimiento: SINALOA
Sexo: HOMBRE **Genero:** MASCULINO **Nombre Social:** SIN DATO SIN DATO SIN DATO
Nacionalidad: MEXICANA **¿Habla español?:** SI
Idioma o lengua indígena: SIN DATO **Discapacidad:** NO
Fecha de hechos: 25/04/2026 **Fecha de percato:** 26/04/2026
Lugar de los hechos: SINALOA MAZATLÁN

DATOS

Características físicas:	complexion: delgada, cara: ovalado, color de la piel: moreno, cabello: castaño oscuro corto ondulado, ojos: cafés grandes, nariz: achatada, boca: grande, labios: gruesos, estatura: 170cm, peso: 67kg
Señas particulares:	lunar ubicado en el en la mejilla derecha.
Prendas de vestir:	SIN DATO
Autoridades Competentes:	Autoridad que ingresó el reporte: COMISIÓN ESTATAL DE BÚSQUEDA DE PERSONAS EN EL ESTADO DE SINALOA.
Carpeta de investigación:	MAZTL/FEDFP/003650/2026/CI

La información que se visualiza de la persona desaparecida o no localizada, es recibida e integrada por las autoridades de la Federación y de las Entidades Federativas competentes, por lo que cualquier información que se visualice, puede ser con la autoridad de origen.

Si tienes información que ayude a la localización de alguna Persona Desaparecida o No Localizada, comunicate desde México al número telefónico 800 028 7783 o WhatsApp 55 1309 9024 y proporciona toda la información que tengas.

Gobierno de México | Gobernación | CNB Comisión Nacional de Búsqueda

ALERTA NACIONAL



FICHA DE BÚSQUEDA DE PERSONA DESAPARECIDA

EDGAR ANTONIO MOLINA MERCADO
Folio Único de Identificación
FI26-1AAC9DCDA-7B02-42D3-A544-E505A4DF9E88

Edad al momento de la desaparición: 12 **Edad Actual:** 12
Lugar de nacimiento: MICHOACAN
Sexo: HOMBRE **Genero:** MASCULINO
Nacionalidad: MEXICANA **¿Habla español?:** SIN DATO
Idioma o lengua indígena: SIN DATO **Discapacidad:** NO
Fecha de hechos: 30/04/2026 **Fecha de percato:** 30/04/2026
Lugar de los hechos: MICHOACAN MORELIA

DATOS

Características físicas:	complexion: delgada, cara: redondo, color de la piel: blanco, cabello: negro corto liso, ojos: cafés pequeños, nariz: recta, boca: mediana, labios: delgados, estatura: 160cm, peso: 53kg
Señas particulares:	lunar en mejilla derecha
Prendas de vestir:	pantalón color: negro, playera color: rojo, tenis color: blanco
Autoridades Competentes:	Autoridad que ingresó el reporte: FISCALÍA GENERAL DEL ESTADO DE MICHOACÁN.
Carpeta de investigación:	FEPD/18138/2026

La información que se visualiza de la persona desaparecida o no localizada, es recibida e integrada por las autoridades de la Federación y de las Entidades Federativas competentes, por lo que cualquier información que se visualice, puede ser con la autoridad de origen.

Si tienes información que ayude a la localización de alguna Persona Desaparecida o No Localizada, comunicate desde México al número telefónico 800 028 7783 o WhatsApp 55 1309 9024 y proporciona toda la información que tengas.

ALERTA NACIONAL

Gobierno de México | Gobernación | CNB Comisión Nacional de Búsqueda

ALERTA NACIONAL



FICHA DE BÚSQUEDA DE PERSONA DESAPARECIDA

GABRIEL SOTO SANCHEZ
Folio Único de Identificación
FI26-1B2B198DB-0B28-43FF-9FE8-3102E79DFB63

Edad al momento de la desaparición: 16 **Edad Actual:** 16
Lugar de nacimiento: MICHOACAN
Sexo: HOMBRE **Genero:** MASCULINO
Nacionalidad: MEXICANA **¿Habla español?:** SI
Idioma o lengua indígena: SIN DATO **Discapacidad:** NO
Fecha de hechos: 30/04/2026 **Fecha de percato:** 30/04/2026
Lugar de los hechos: MICHOACAN MORELIA

DATOS

Características físicas:	complexion: robusta, cara: redondo, color de la piel: moreno, cabello: castaño claro corto liso, ojos: cafés medianos, nariz: recta, boca: grande, labios: gruesos, estatura: 170cm, peso: 75kg
Señas particulares:	tatuaje en brazo derecho angel con ojos de payaso que dice money, numero 2010, dos payasos uno de cara triste y otro cara feliz
Prendas de vestir:	pantalón, playera color: guinda, tenis color: blanco
Autoridades Competentes:	Autoridad que ingresó el reporte: FISCALÍA GENERAL DEL ESTADO DE MICHOACÁN.
Carpeta de investigación:	FEPD/18146/2026

La información que se visualiza de la persona desaparecida o no localizada, es recibida e integrada por las autoridades de la Federación y de las Entidades Federativas competentes, por lo que cualquier información que se visualice, puede ser con la autoridad de origen.

Si tienes información que ayude a la localización de alguna Persona Desaparecida o No Localizada, comunicate desde México al número telefónico 800 028 7783 o WhatsApp 55 1309 9024 y proporciona toda la información que tengas.

ALERTA NACIONAL

Gobierno de México | Gobernación | CNB Comisión Nacional de Búsqueda

ALERTA NACIONAL



ALERTA NACIONAL

FICHA DE BÚSQUEDA DE PERSONA DESAPARECIDA

GILBERTO GUERRERO GONZALEZ
Folio Único de Identificación
FI26-1D834B3BE-4C81-455D-A89B-5BE8DCC38B3A

Edad al momento de la desaparición: 44 **Edad Actual:** 44
Lugar de nacimiento: JALISCO
Sexo: HOMBRE **Genero:** MASCULINO
Nacionalidad: MEXICANA **¿Habla español?:** SI
Idioma o lengua indígena: SIN DATO **Discapacidad:** NO
Fecha de hechos: 23/04/2026 **Fecha de percato:** 23/04/2026
Lugar de los hechos: JALISCO GUADALAJARA

DATOS

Características físicas:	complexion: robusta, cara: cuadrado, color de la piel: trigueño, ojos: cafés medianos, boca: mediana, labios: delgados, estatura: 182cm, peso: 90kg
Señas particulares:	cicatriz en la orilla del labio izquierdo, nariz deformada por cirugia
Prendas de vestir:	SIN DATO
Autoridades Competentes:	Autoridad que ingresó el reporte: FISCALÍA GENERAL DEL ESTADO DE JALISCO.
Carpeta de investigación:	26174/2026

La información que se visualiza de la persona desaparecida o no localizada, es recibida e integrada por las autoridades de la Federación y de las Entidades Federativas competentes, por lo que cualquier información que se visualice, puede ser con la autoridad de origen.

Si tienes información que ayude a la localización de alguna Persona Desaparecida o No Localizada, comunicate desde México al número telefónico 800 028 7783 o WhatsApp 55 1309 9024 y proporciona toda la información que tengas.

ALERTA NACIONAL

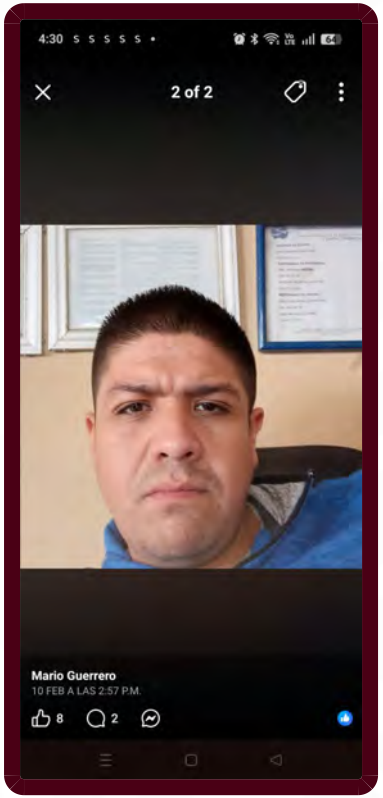

ALERTA NACIONAL

FICHA DE BÚSQUEDA DE PERSONA DESAPARECIDA

GUILLERMO MARIO GUERRERO MORENO
Folio Único de Identificación
FI26-1486314B7-33B2-4C34-9B8C-E6C0077936D1

Edad al momento de la desaparición: 34 **Edad Actual:** 34
Lugar de nacimiento: DURANGO
Sexo: HOMBRE **Genero:** MASCULINO
Nacionalidad: MEXICANA **¿Habla español?:** SI
Idioma o lengua indígena: SIN DATO **Discapacidad:** NO
Fecha de hechos: 23/03/2026 **Fecha de percato:** 23/03/2026
Lugar de los hechos: DURANGO DURANGO

DATOS	
Características físicas:	complexion: robusta, cara: ovalado, color de la piel: trigueño, cabello: negro corto liso, ojos: cafés medianos, nariz: alomada, boca: mediana, labios: delgados, estatura: 172cm, peso: 98kg
Señas particulares:	tiene un lunar en el abdomen
Prendas de vestir:	SIN DATO
Autoridades Competentes:	Autoridad que ingresó el reporte: FISCALÍA GENERAL DEL ESTADO DE DURANGO.
Carpeta de investigación:	CDI/FGE/R1/DGO/06372/2026

La información que se visualiza de la persona desaparecida o no localizada, es recibida e integrada por las autoridades de la Federación y de las Entidades Federativas competentes, por lo que cualquier información que se visualice, puede ser con la autoridad de origen.

Si tienes información que ayude a la localización de alguna Persona Desaparecida o No Localizada, comunicate desde México al número telefónico 800 028 7783 o WhatsApp 55 1309 9024 y proporciona toda la información que tengas.

Gobierno de México | Gobernación | CNB Comisión Nacional de Búsqueda

ALERTA NACIONAL



FICHA DE BÚSQUEDA DE PERSONA DESAPARECIDA

JAIME SAUCEDO GONZALEZ
Folio Único de Identificación
FI26-15746099C-E831-4BC5-AE50-5180D0903A4C

Edad al momento de la desaparición: 39 **Edad Actual:** 39
Lugar de nacimiento: ZACATECAS
Sexo: HOMBRE **Genero:** MASCULINO
Nacionalidad: MEXICANA **¿Habla español?:** SI
Idioma o lengua indígena: SIN DATO **Discapacidad:** NO
Fecha de hechos: 04/05/2026 **Fecha de percato:** 04/05/2026
Lugar de los hechos: ZACATECAS CUAUHTÉMOC

DATOS

Características físicas:	complexion: delgada, cara: rectangular, color de la piel: moreno, ojos: cafés medianos, nariz: achatada, boca: mediana, labios: delgados, estatura: 180cm, peso: 75kg
Señas particulares:	mancha como cicatriz de 15 cm
Prendas de vestir:	SIN DATO
Autoridades Competentes:	Autoridad que ingresó el reporte: FISCALÍA GENERAL DE JUSTICIA DEL ESTADO DE ZACATECAS.
Carpeta de investigación:	FGJEZ/VF_ILJA-OJO/193/2026-5

La información que se visualiza de la persona desaparecida o no localizada, es recibida e integrada por las autoridades de la Federación y de las Entidades Federativas competentes, por lo que cualquier información que se visualice, puede ser con la autoridad de origen.

Si tienes información que ayude a la localización de alguna Persona Desaparecida o No Localizada, comunicate desde México al número telefónico 800 028 7783 o WhatsApp 55 1309 9024 y proporciona toda la información que tengas.

ALERTA NACIONAL

Gobierno de México | Gobernación | CNB Comisión Nacional de Búsqueda

ALERTA NACIONAL



ALERTA NACIONAL

FICHA DE BÚSQUEDA DE PERSONA DESAPARECIDA

JESUS ADRIAN HERNANDEZ MORENO
Folio Único de Identificación
FI26-1D6C3959E-E347-427D-9C09-3BEC1651CAC7

Edad al momento de la desaparición: 33 **Edad Actual:** 33
Lugar de nacimiento: SINALOA
Sexo: HOMBRE **Genero:** MASCULINO
Nacionalidad: MEXICANA **¿Habla español?:** SI
Idioma o lengua indígena: SIN DATO **Discapacidad:** NO
Fecha de hechos: 26/04/2026 **Fecha de percato:** 26/04/2026
Lugar de los hechos: SINALOA MAZATLÁN

DATOS

Características físicas:	complexion: delgada, cara: ovalado, color de la piel: blanco, cabello: negro corto liso, ojos: cafés medianos, nariz: alomada, boca: mediana, labios: delgados, estatura: 170cm, peso: 80kg
Señas particulares:	tiene un tatuaje en un dedo de una de sus manos en forma de tringulo
Prendas de vestir:	SIN DATO
Autoridades Competentes:	Autoridad que ingresó el reporte: FISCALÍA GENERAL DEL ESTADO DE SINALOA.
Carpeta de investigación:	MAZTL/FEDFP/003709/2026/CI

La información que se visualiza de la persona desaparecida o no localizada, es recibida e integrada por las autoridades de la Federación y de las Entidades Federativas competentes, por lo que cualquier información que se visualice, puede ser con la autoridad de origen.

Si tienes información que ayude a la localización de alguna Persona Desaparecida o No Localizada, comunicate desde México al número telefónico 800 028 7783 o WhatsApp 55 1309 9024 y proporciona toda la información que tengas.

Gobierno de México | Gobernación | CNB Comisión Nacional de Búsqueda

ALERTA NACIONAL



FICHA DE BÚSQUEDA DE PERSONA DESAPARECIDA

JOSE ARTURO JIMENEZ HERNANDEZ
Folio Único de Identificación
FI26-186A735F8-B91A-4846-8B44-864E250F8B27

Edad al momento de la desaparición: 34 **Edad Actual:** 34
Lugar de nacimiento: VERACRUZ
Sexo: HOMBRE **Genero:** MASCULINO
Nacionalidad: MEXICANA **¿Habla español?:** SI
Idioma o lengua indígena: SIN DATO **Discapacidad:** NO
Fecha de hechos: 05/03/2026 **Fecha de percato:** 04/05/2026
Lugar de los hechos: VERACRUZ RÍO BLANCO

DATOS	
Características físicas:	, color de la piel: moreno, cabello: negro corto ondulado, nariz: achatada, boca: pequeña, labios: delgados, estatura: 160cm, peso: 80kg
Señas particulares:	berruga en la nariz de lado izquierdo
Prendas de vestir:	SIN DATO
Autoridades Competentes:	Autoridad que ingresó el reporte: FISCALÍA GENERAL DEL ESTADO DE VERACRUZ DE IGNACIO DE LA LLAVE.
Carpeta de investigación:	ORZ/FIM/FEADPD/040/2026

La información que se visualiza de la persona desaparecida o no localizada, es recibida e integrada por las autoridades de la Federación y de las Entidades Federativas competentes, por lo que cualquier información que se visualice, puede ser con la autoridad de origen.

Si tienes información que ayude a la localización de alguna Persona Desaparecida o No Localizada, comunicate desde México al número telefónico 800 028 7783 o WhatsApp 55 1309 9024 y proporciona toda la información que tengas.

ALERTA NACIONAL

Gobierno de México | Gobernación | CNB Comisión Nacional de Búsqueda

ALERTA NACIONAL



FICHA DE BÚSQUEDA DE PERSONA DESAPARECIDA

JUAN PEDRO CURIEL PEREZ
Folio Único de Identificación
FI26-102921572-09D2-4BD1-9533-80C8CC5FA649

Edad al momento de la desaparición: 17 **Edad Actual:** 17
Lugar de nacimiento: HIDALGO
Sexo: HOMBRE **Genero:** MASCULINO
Nacionalidad: MEXICANA **¿Habla español?:** SI
Idioma o lengua indígena: SIN DATO **Discapacidad:** NO
Fecha de hechos: 02/05/2026 **Fecha de percato:** 03/05/2026
Lugar de los hechos: HIDALGO MIXQUIAHUALA DE JUÁREZ

DATOS

Características físicas:	complexion: robusta, cara: ovalado, color de la piel: moreno, cabello: negro corto liso, ojos: cafés pequeños, nariz: recta, boca: grande, labios: gruesos, estatura: 178cm, peso: 75kg
Señas particulares:	NINGUNA
Prendas de vestir:	pants, playera, sudadera, tenis
Autoridades Competentes:	Autoridad que ingresó el reporte: PROCURADURÍA GENERAL DE JUSTICIA DEL ESTADO DE HIDALGO.
Carpeta de investigación:	10-2026-00508

La información que se visualiza de la persona desaparecida o no localizada, es recibida e integrada por las autoridades de la Federación y de las Entidades Federativas competentes, por lo que cualquier información que se visualice, puede ser con la autoridad de origen.

Si tienes información que ayude a la localización de alguna Persona Desaparecida o No Localizada, comunicate desde México al número telefónico 800 028 7783 o WhatsApp 55 1309 9024 y proporciona toda la información que tengas.

ALERTA NACIONAL

Gobierno de México | Gobernación | CNB Comisión Nacional de Búsqueda

ALERTA NACIONAL

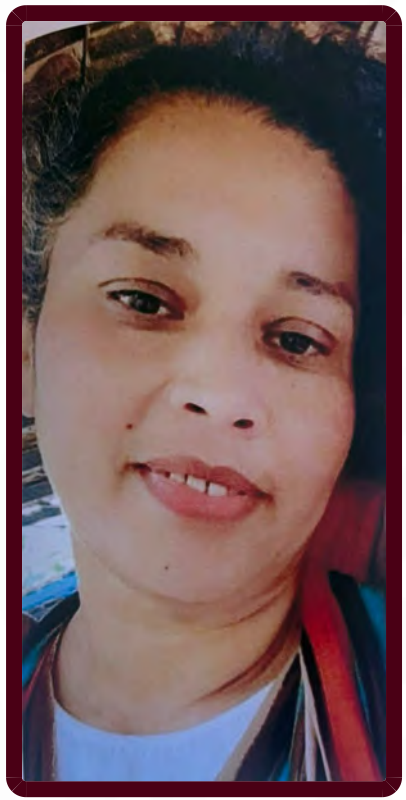

ALERTA NACIONAL

FICHA DE BÚSQUEDA DE PERSONA DESAPARECIDA

KENIA JANET RODRIGUEZ CASTAÑEDA
Folio Único de Identificación
FI26-103717C5C-3E4E-4F88-B808-D9ECE1CC3A54

Edad al momento de la desaparición: 41 **Edad Actual:** 41
Lugar de nacimiento: NAYARIT
Sexo: MUJER **Genero:** FEMENINO
Nacionalidad: MEXICANA **¿Habla español?:** SI
Idioma o lengua indígena: SIN DATO **Discapacidad:** NO
Fecha de hechos: 01/03/2026 **Fecha de percato:** 14/03/2026
Lugar de los hechos: NAYARIT SANTA MARÍA DEL ORO

DATOS

Características físicas:	complexion: robusta, cara: ovalado, color de la piel: moreno, cabello: entrecano largo crespo, ojos: cafés medianos, nariz: recta, boca: mediana, labios: gruesos, estatura: 158cm, peso: 78kg
Señas particulares:	tatuaje en brazo izquierdo con la leyenda kenia
Prendas de vestir:	SIN DATO
Autoridades Competentes:	Autoridad que ingresó el reporte: FISCALÍA GENERAL DEL ESTADO DE NAYARIT.
Carpeta de investigación:	NAY/TEP/III/CI/02063/2026

La información que se visualiza de la persona desaparecida o no localizada, es recibida e integrada por las autoridades de la Federación y de las Entidades Federativas competentes, por lo que cualquier información que se visualice, puede ser con la autoridad de origen.

Si tienes información que ayude a la localización de alguna Persona Desaparecida o No Localizada, comunicate desde México al número telefónico 800 028 7783 o WhatsApp 55 1309 9024 y proporciona toda la información que tengas.

Gobierno de México | Gobernación | CNB Comisión Nacional de Búsqueda

ALERTA NACIONAL



ALERTA NACIONAL

FICHA DE BÚSQUEDA DE PERSONA DESAPARECIDA

MANUEL HUERTA GUIZAR
Folio Único de Identificación
FI26-1E53FBE35-685C-4EC1-AEFF-4E503335D631

Edad al momento de la desaparición: 35 **Edad Actual:** 35
Lugar de nacimiento: JALISCO
Sexo: HOMBRE **Genero:** MASCULINO
Nacionalidad: MEXICANA **¿Habla español?:** SI
Idioma o lengua indígena: SIN DATO **Discapacidad:** NO
Fecha de hechos: 13/04/2026 **Fecha de percato:** 13/04/2026
Lugar de los hechos: JALISCO TALA

DATOS

Características físicas:	complexion: robusta, cara: cuadrado, color de la piel: trigueño, ojos: miel grandes, boca: pequeña, labios: delgados, estatura: 168cm, peso: 90kg
Señas particulares:	tatuaje en el antebrazo izquierdo nombre de natalia, brazo izquierdo por dentro un tatuaje de una rosa y el nombre de estefania, tatuaje en brazo derecho el nombre de lucia
Prendas de vestir:	botas color: cafe, pantalón color: azul, playera color: gris claro
Autoridades Competentes:	Autoridad que ingresó el reporte: FISCALÍA GENERAL DEL ESTADO DE JALISCO.
Carpeta de investigación:	26075/2026

La información que se visualiza de la persona desaparecida o no localizada, es recibida e integrada por las autoridades de la Federación y de las Entidades Federativas competentes, por lo que cualquier información que se visualice, puede ser con la autoridad de origen.

Si tienes información que ayude a la localización de alguna Persona Desaparecida o No Localizada, comunicate desde México al número telefónico 800 028 7783 o WhatsApp 55 1309 9024 y proporciona toda la información que tengas.

ALERTA NACIONAL



FICHA DE BÚSQUEDA DE PERSONA DESAPARECIDA

MARLEM MARIA JOSE LEMUS NARVAEZ
Folio Único de Identificación
FI26-191C56CEB-C0B5-418C-AD49-2F6A536CC182

Edad al momento de la desaparición: 16 **Edad Actual:** 16
Lugar de nacimiento: HIDALGO
Sexo: MUJER **Genero:** FEMENINO
Nacionalidad: MEXICANA **¿Habla español?:** SI
Idioma o lengua indígena: SIN DATO **Discapacidad:** NO
Fecha de hechos: 27/04/2026 **Fecha de percato:** 02/05/2026
Lugar de los hechos: HIDALGO TIZAYUCA

DATOS

Características físicas:	complexion: delgada, color de la piel: blanco, cabello: castaño oscuro largo liso, ojos: cafés medianos, nariz: recta, boca: mediana, labios: gruesos, estatura: 155cm, peso: 45kg
Señas particulares:	el primero se localiza en el brazo izquierdo, con la imagen de la santa muerte y de color negro, el segundo se localiza en el cuello del lado derecho, con la forma de una corona y de color negro y el tercero se localiza en su brazo derecho pero no recuerdo la forma ni el color
Prendas de vestir:	blusa, pantiblusa, bluson, chamarra, pantalón, tenis
Autoridades Competentes:	Autoridad que ingresó el reporte: PROCURADURÍA GENERAL DE JUSTICIA DEL ESTADO DE HIDALGO.
Carpeta de investigación:	13-2026-01807

La información que se visualiza de la persona desaparecida o no localizada, es recibida e integrada por las autoridades de la Federación y de las Entidades Federativas competentes, por lo que cualquier información que se visualice, puede ser con la autoridad de origen.

Si tienes información que ayude a la localización de alguna Persona Desaparecida o No Localizada, comunicate desde México al número telefónico 800 028 7783 o WhatsApp 55 1309 9024 y proporciona toda la información que tengas.

Gobierno de México | Gobernación | CNB Comisión Nacional de Búsqueda

ALERTA NACIONAL



ALERTA NACIONAL

FICHA DE BÚSQUEDA DE PERSONA DESAPARECIDA

PEDRO SABAS HERNANDEZ ALVARADO
Folio Único de Identificación
FI26-13D672C67-E16E-4E23-99FD-04471A4B77B3

Edad al momento de la desaparición: 57 **Edad Actual:** 57
Lugar de nacimiento: HIDALGO
Sexo: HOMBRE **Genero:** MASCULINO
Nacionalidad: MEXICANA **¿Habla español?:** SI
Idioma o lengua indígena: SIN DATO **Discapacidad:** NO
Fecha de hechos: 02/05/2026 **Fecha de percato:** 03/05/2026
Lugar de los hechos: HIDALGO MIXQUIAHUALA DE JUÁREZ

DATOS

Características físicas:	complexion: delgada, cara: ovalado, color de la piel: blanco, cabello: negro corto liso, ojos: cafés pequeños, boca: grande, labios: delgados, estatura: 165cm, peso: 70kg
Señas particulares:	NINGUNA
Prendas de vestir:	botas, camisa, chamarra, pantalón
Autoridades Competentes:	Autoridad que ingresó el reporte: PROCURADURÍA GENERAL DE JUSTICIA DEL ESTADO DE HIDALGO.
Carpeta de investigación:	10-2026-00508

La información que se visualiza de la persona desaparecida o no localizada, es recibida e integrada por las autoridades de la Federación y de las Entidades Federativas competentes, por lo que cualquier información que se visualice, puede ser con la autoridad de origen.

Si tienes información que ayude a la localización de alguna Persona Desaparecida o No Localizada, comunicate desde México al número telefónico 800 028 7783 o WhatsApp 55 1309 9024 y proporciona toda la información que tengas.

Gobierno de México | Gobernación | CNB Comisión Nacional de Búsqueda

ALERTA NACIONAL



ALERTA NACIONAL

FICHA DE BÚSQUEDA DE PERSONA DESAPARECIDA

SOFIA ISABEL TAFOYA
Folio Único de Identificación
FI26-17C45D647-8D41-41B9-8BDE-9CE58DB34959

Edad al momento de la desaparición: 46 **Edad Actual:** 46
Lugar de nacimiento: SINALOA
Sexo: MUJER **Genero:** FEMENINO **Nombre Social:** SIN PSEUDONIMO
Nacionalidad: MEXICANA **¿Habla español?:** SI
Idioma o lengua indígena: SIN DATO **Discapacidad:** NO
Fecha de hechos: 01/05/2026 **Fecha de percato:** 02/05/2026
Lugar de los hechos: SINALOA CULIACÁN

DATOS

Características físicas:	complexion: delgada, cara: ovalado, color de la piel: blanco, cabello: castaño oscuro corto liso, ojos: cafés medianos, nariz: achatada, boca: mediana, labios: delgados, estatura: 145cm, peso: 45kg
Señas particulares:	NINGUNA
Prendas de vestir:	SIN DATO
Autoridades Competentes:	Autoridad que ingresó el reporte: COMISIÓN ESTATAL DE BÚSQUEDA DE PERSONAS EN EL ESTADO DE SINALOA.
Carpeta de investigación:	CLN/FEDFP/5312/2026/CI

La información que se visualiza de la persona desaparecida o no localizada, es recibida e integrada por las autoridades de la Federación y de las Entidades Federativas competentes, por lo que cualquier información que se visualice, puede ser con la autoridad de origen.

Si tienes información que ayude a la localización de alguna Persona Desaparecida o No Localizada, comunicate desde México al número telefónico 800 028 7783 o WhatsApp 55 1309 9024 y proporciona toda la información que tengas.

ALERTA NACIONAL



ALERTA NACIONAL

FICHA DE BÚSQUEDA DE PERSONA DESAPARECIDA

ANA AMELI GARCIA GAMEZ
Folio Único de Identificación
FI26-186D895A1-4A7B-47D9-937A-A9F91E4218DC

Edad al momento de la desaparición: 19 **Edad Actual:** 20
Lugar de nacimiento: CIUDAD DE MEXICO
Sexo: MUJER **Genero:** FEMENINO
Nacionalidad: MEXICANA **¿Habla español?:** SI
Idioma o lengua indígena: SIN DATO **Discapacidad:** SIN DATO
Fecha de hechos: 12/07/2025 **Fecha de percato:** 12/07/2025
Lugar de los hechos: CIUDAD DE MEXICO TLALPAN

DATOS

Características físicas:	complexion: delgada, cara: cuadrado, color de la piel: blanco, cabello: castaño oscuro largo liso, ojos: cafés medianos, nariz: recta, boca: mediana, labios: medianos, estatura: 162cm, peso: 54kg
Señas particulares:	cicatriz abultada geloide, simbolos chinos
Prendas de vestir:	botas color: cafe, chamarra color: hueso, pantalón color: verde obscuro, sudadera color: verde olivo
Autoridades Competentes:	Autoridad que ingresó el reporte: FISCALÍA GENERAL DE JUSTICIA DE LA CIUDAD DE MÉXICO.
Carpeta de investigación:	CI-E-FDMDFDBP/C/UI-1 C/D/01383/07-2025

La información que se visualiza de la persona desaparecida o no localizada, es recibida e integrada por las autoridades de la Federación y de las Entidades Federativas competentes, por lo que cualquier información que se visualice, puede ser con la autoridad de origen.

Si tienes información que ayude a la localización de alguna Persona Desaparecida o No Localizada, comunicate desde México al número telefónico 800 028 7783 o WhatsApp 55 1309 9024 y proporciona toda la información que tengas.

Gobierno de México | Gobernación | CNB Comisión Nacional de Búsqueda

ALERTA NACIONAL



ALERTA NACIONAL

FICHA DE BÚSQUEDA DE PERSONA DESAPARECIDA

ERIK HERNANDEZ CRUZ
Folio Único de Identificación
FI26-1A1F07613-66A3-4602-9207-E72C1261695E

Edad al momento de la desaparición: 19 **Edad Actual:** 19
Lugar de nacimiento: VERACRUZ
Sexo: HOMBRE **Genero:** MASCULINO
Nacionalidad: MEXICANA **¿Habla español?:** SI
Idioma o lengua indígena: SIN DATO **Discapacidad:** NO
Fecha de hechos: 02/05/2026 **Fecha de percato:** 02/05/2026
Lugar de los hechos: VERACRUZ CAMERINO Z. MENDOZA

DATOS

Características físicas:	complexion: delgada, cara: cuadrado, color de la piel: blanco, cabello: negro corto crespo, ojos: cafés grandes, nariz: alomada, boca: mediana, labios: medianos, estatura: 172cm, peso: 64kg
Señas particulares:	tiene un tatuaje en el pectoral que dice ingrid en blanco y negro
Prendas de vestir:	SIN DATO
Autoridades Competentes:	Autoridad que ingresó el reporte: FISCALÍA GENERAL DEL ESTADO DE VERACRUZ DE IGNACIO DE LA LLAVE.
Carpeta de investigación:	ORZ/FIM/FEADPD/39/2026

La información que se visualiza de la persona desaparecida o no localizada, es recibida e integrada por las autoridades de la Federación y de las Entidades Federativas competentes, por lo que cualquier información que se visualice, puede ser con la autoridad de origen.

Si tienes información que ayude a la localización de alguna Persona Desaparecida o No Localizada, comunicate desde México al número telefónico 800 028 7783 o WhatsApp 55 1309 9024 y proporciona toda la información que tengas.

Gobierno de México | Gobernación | CNB Comisión Nacional de Búsqueda

ALERTA NACIONAL



ALERTA NACIONAL

FICHA DE BÚSQUEDA DE PERSONA DESAPARECIDA

FRANCISCO RUBEN PADILLA RAMIREZ
Folio Único de Identificación
FI26-1C891CC1E-A6FB-4EB1-9DBB-B5655A2A1AB3

Edad al momento de la desaparición: 34 **Edad Actual:** 34
Lugar de nacimiento: MICHOACAN
Sexo: HOMBRE **Genero:** MASCULINO
Nacionalidad: MEXICANA **¿Habla español?:** SI
Idioma o lengua indígena: SIN DATO **Discapacidad:** NO
Fecha de hechos: 29/04/2026 **Fecha de percato:** 29/04/2026
Lugar de los hechos: MICHOACAN URUAPAN

DATOS

Características físicas:	complexion: mediana, cara: ovalado, color de la piel: moreno, cabello: negro corto ondulado, ojos: cafés medianos, nariz: recta, boca: mediana, labios: delgados, estatura: 170cm, peso: 80kg
Señas particulares:	cicatriz es en espalda va de forma vertical de aproximadamente 10cm
Prendas de vestir:	SIN DATO
Autoridades Competentes:	Autoridad que ingresó el reporte: FISCALÍA GENERAL DEL ESTADO DE MICHOACÁN.
Carpeta de investigación:	FRUR/18125/2026

La información que se visualiza de la persona desaparecida o no localizada, es recibida e integrada por las autoridades de la Federación y de las Entidades Federativas competentes, por lo que cualquier información que se visualice, puede ser con la autoridad de origen.

Si tienes información que ayude a la localización de alguna Persona Desaparecida o No Localizada, comunicate desde México al número telefónico 800 028 7783 o WhatsApp 55 1309 9024 y proporciona toda la información que tengas.

Gobierno de México | Gobernación | CNB Comisión Nacional de Búsqueda

ALERTA NACIONAL



ALERTA NACIONAL

FICHA DE BÚSQUEDA DE PERSONA DESAPARECIDA

OLIN HERNANDO VARGAS OJEDA
Folio Único de Identificación
FI26-1C480A779-70AC-4206-BDB7-0A03F9A0B788

Edad al momento de la desaparición: 24 **Edad Actual:** 25
Lugar de nacimiento: CIUDAD DE MEXICO
Sexo: HOMBRE **Genero:** MASCULINO
Nacionalidad: MEXICANA **¿Habla español?:** SI
Idioma o lengua indígena: SIN DATO **Discapacidad:** SIN DATO
Fecha de hechos: 26/11/2024 **Fecha de percato:** 27/11/2024
Lugar de los hechos: CIUDAD DE MEXICO TLALPAN

DATOS

Características físicas:	complexion: robusta, cara: redondo, color de la piel: moreno, cabello: negro mediano crespo, ojos: cafés medianos, nariz: achatada, boca: mediana, labios: medianos, estatura: 165cm, peso: 80kg
Señas particulares:	cicatrz hombro izquierdo de cirujia, planta del pie, de cirujia, extracciones de piezas molares (muelas del juicio superiores)
Prendas de vestir:	pantalón color: azul marino, playera color: mostaza, tenis color: negro/blanco
Autoridades Competentes:	Autoridad que ingresó el reporte: COMISIÓN NACIONAL DE BÚSQUEDA.
Carpeta de investigación:	

La información que se visualiza de la persona desaparecida o no localizada, es recibida e integrada por las autoridades de la Federación y de las Entidades Federativas competentes, por lo que cualquier información que se visualice, puede ser con la autoridad de origen.

Si tienes información que ayude a la localización de alguna Persona Desaparecida o No Localizada, comunicate desde México al número telefónico 800 028 7783 o WhatsApp 55 1309 9024 y proporciona toda la información que tengas.

Gobierno de México | Gobernación | CNB Comisión Nacional de Búsqueda

ALERTA NACIONAL



ALERTA NACIONAL

FICHA DE BÚSQUEDA DE PERSONA DESAPARECIDA

OSAY ESQUINCA JIMENEZ
Folio Único de Identificación
FI26-12DC57A0F-8929-4F50-A8BB-535016294958

Edad al momento de la desaparición: 80 **Edad Actual:** 80
Lugar de nacimiento: CHIAPAS
Sexo: HOMBRE **Genero:** MASCULINO
Nacionalidad: MEXICANA **¿Habla español?:** SI
Idioma o lengua indígena: SIN DATO **Discapacidad:** NO
Fecha de hechos: 04/05/2026 **Fecha de percato:** 04/05/2026
Lugar de los hechos: CHIAPAS TUXTLA GUTIÉRREZ

DATOS

Características físicas:	complexion: mediana, cara: ovalado, color de la piel: blanco, cabello: entrecano corto ondulado, ojos: cafés pequeños, nariz: alomada, boca: pequeña, labios: delgados, estatura: 158cm, peso: 63kg
Señas particulares:	una verruga en el pomulo izquierdo, cicatriz en el abdomen.
Prendas de vestir:	pantalón color: gris, playera color: verde/blanco, tenis color: negro/blanco
Autoridades Competentes:	Autoridad que ingresó el reporte: FISCALÍA GENERAL DEL ESTADO DE CHIAPAS.
Carpeta de investigación:	0127-101-3003-2026

La información que se visualiza de la persona desaparecida o no localizada, es recibida e integrada por las autoridades de la Federación y de las Entidades Federativas competentes, por lo que cualquier información que se visualice, puede ser con la autoridad de origen.

Si tienes información que ayude a la localización de alguna Persona Desaparecida o No Localizada, comunicate desde México al número telefónico 800 028 7783 o WhatsApp 55 1309 9024 y proporciona toda la información que tengas.

Gobierno de México | Gobernación | CNB Comisión Nacional de Búsqueda

ALERTA NACIONAL



ALERTA NACIONAL

FICHA DE BÚSQUEDA DE PERSONA DESAPARECIDA

RAMIRO BARRIENTOS RENDON
Folio Único de Identificación
FI26-1DAB9C199-4DF0-40F1-BCB5-C13F68E3A7A0

Edad al momento de la desaparición: 54 **Edad Actual:** 54
Lugar de nacimiento: JALISCO
Sexo: HOMBRE **Genero:** MASCULINO
Nacionalidad: MEXICANA **¿Habla español?:** SI
Idioma o lengua indígena: SIN DATO **Discapacidad:** NO
Fecha de hechos: 19/04/2026 **Fecha de percato:** 19/04/2026
Lugar de los hechos: JALISCO TONALÁ

DATOS	
Características físicas:	complexion: robusta, cara: redondo, color de la piel: moreno, cabello: entrecano corto liso, ojos: cafés medianos, nariz: achatada, boca: mediana, labios: delgados, estatura: 163cm, peso: 80kg
Señas particulares:	lunar en pomulo derecho
Prendas de vestir:	pantalón, playera color: negro, tenis
Autoridades Competentes:	Autoridad que ingresó el reporte: FISCALÍA GENERAL DEL ESTADO DE JALISCO.
Carpeta de investigación:	24342/2026

La información que se visualiza de la persona desaparecida o no localizada, es recibida e integrada por las autoridades de la Federación y de las Entidades Federativas competentes, por lo que cualquier información que se visualice, puede ser con la autoridad de origen.

Si tienes información que ayude a la localización de alguna Persona Desaparecida o No Localizada, comunicate desde México al número telefónico 800 028 7783 o WhatsApp 55 1309 9024 y proporciona toda la información que tengas.

Gobierno de México | Gobernación | CNB Comisión Nacional de Búsqueda

ALERTA NACIONAL



ALERTA NACIONAL

FICHA DE BÚSQUEDA DE PERSONA DESAPARECIDA

ROXANA LOPEZ MARTINEZ
Folio Único de Identificación
FI26-17404B05D-4F6C-40E9-919C-0C0FAD259256

Edad al momento de la desaparición: 24 **Edad Actual:** 24
Lugar de nacimiento: OAXACA
Sexo: MUJER **Genero:** FEMENINO
Nacionalidad: MEXICANA **¿Habla español?:** SI
Idioma o lengua indígena: SIN DATO **Discapacidad:** NO
Fecha de hechos: 20/02/2026 **Fecha de percato:** 20/02/2026
Lugar de los hechos: OAXACA SAN MARTÍN ITUNYOSO

DATOS	
Características físicas:	complexion: delgada, cara: ovalado, color de la piel: moreno, cabello: castaño claro largo liso, ojos: cafés grandes, nariz: recta, boca: grande, labios: medianos, estatura: 165cm, peso: 56kg
Señas particulares:	tatuaje de una rosa en la muñeca derecha
Prendas de vestir:	pantalón color: azul, sudadera color: gris, tenis color: blanco
Autoridades Competentes:	Autoridad que ingresó el reporte: COMISIÓN ESTATAL DE BÚSQUEDA DE PERSONAS DEL ESTADO DE OAXACA.
Carpeta de investigación:	5337/TLAXIACO/2026

La información que se visualiza de la persona desaparecida o no localizada, es recibida e integrada por las autoridades de la Federación y de las Entidades Federativas competentes, por lo que cualquier información que se visualice, puede ser con la autoridad de origen.

Si tienes información que ayude a la localización de alguna Persona Desaparecida o No Localizada, comunicate desde México al número telefónico 800 028 7783 o WhatsApp 55 1309 9024 y proporciona toda la información que tengas.

Gobierno de México | Gobernación | CNB Comisión Nacional de Búsqueda

ALERTA NACIONAL



ALERTA NACIONAL

FICHA DE BÚSQUEDA DE PERSONA DESAPARECIDA

XIMENA LOPEZ ROSALES
Folio Único de Identificación
FI26-153046D83-B20D-433F-9154-CEBF996D3DF6

Edad al momento de la desaparición: 17 **Edad Actual:** 17
Lugar de nacimiento: CIUDAD DE MEXICO
Sexo: MUJER **Genero:** FEMENINO
Nacionalidad: MEXICANA **¿Habla español?:** SIN DATO
Idioma o lengua indígena: SIN DATO **Discapacidad:** SIN DATO
Fecha de hechos: 16/10/2025 **Fecha de percato:** 16/10/2025
Lugar de los hechos: CIUDAD DE MEXICO TLALPAN

DATOS	
Características físicas:	complexion: delgada, cara: ovalado, color de la piel: blanco, cabello: castaño claro largo liso, ojos: cafés grandes, nariz: recta, boca: mediana, labios: delgados, estatura: 167cm, peso: 63kg
Señas particulares:	cicatriz en la frentes tamaño 2cm y una en el menton de 1cm, mancha roja de 2cm en el cuello lado izquierdo
Prendas de vestir:	blusa, pantiblusa, bluson color: negro, pantalón color: cafe, sudadera color: negro
Autoridades Competentes:	Autoridad que ingresó el reporte: COMISIÓN DE BÚSQUEDA DE PERSONAS DE LA CIUDAD DE MÉXICO.
Carpeta de investigación:	

La información que se visualiza de la persona desaparecida o no localizada, es recibida e integrada por las autoridades de la Federación y de las Entidades Federativas competentes, por lo que cualquier información que se visualice, puede ser con la autoridad de origen.

Si tienes información que ayude a la localización de alguna Persona Desaparecida o No Localizada, comunicate desde México al número telefónico 800 028 7783 o WhatsApp 55 1309 9024 y proporciona toda la información que tengas.

ALERTA NACIONAL



ALERTA NACIONAL

FICHA DE BÚSQUEDA DE PERSONA DESAPARECIDA

ROGER HERNANDEZ HERNANDEZ
Folio Único de Identificación
FI26-136AFE05E-2BCB-4E3E-90BD-DC0631F203B8

Edad al momento de la desaparición: 36 **Edad Actual:** 36
Lugar de nacimiento: TAMAULIPAS
Sexo: HOMBRE **Genero:** MASCULINO
Nacionalidad: MEXICANA **¿Habla español?:** SI
Idioma o lengua indígena: SIN DATO **Discapacidad:** NO
Fecha de hechos: 18/02/2026 **Fecha de percato:** 18/02/2026
Lugar de los hechos: TAMAULIPAS NUEVO LAREDO

DATOS	
Características físicas:	complexion: robusta, cara: redondo, color de la piel: blanco, nariz: alomada, boca: mediana, labios: gruesos, estatura: 164cm, peso: 97kg
Señas particulares:	tatuaje en espalda superior con la leyenda hernndez, cicatriz en forma de circulo en la espalda baja, tatuaje en los dedos de la mano derecha con un ancla, un corazon al reves, un venado y la parte trasera de unas cartas,, tatuaje en mano derecha con la imagen del logo de la marca versace, tatuaje en antebrazo derecho con la imagen de un len con una corona, tatuaje en la parte interna del antebrazo derecho el nombre de meiline, tatuaje en hombro izquierdo con la imagen de una planta de marihuana rellena de billetes saliendo humo de esta y en este se lee la palabra arriba en ingles, tatuaje a cada lado del pecho con una estrella de houston una en color azul y la otra negra (solo delineado sin rellenar), tatuaje en el abdomen a la altura de las costillas con los nombres de julio y guisel (uno a cada lado), tatuaje en el cuello parte frontal con el nombre de sandra, , tatuaje en pantorrilla derecha con una h (de houston), tatuaje en hombro derecho con unos numeros romanos (sin especificar),, cicatriz debajo del ojo izquierdo, cicatriz arriba de la ceja izquierda
Prendas de vestir:	pantalón color: azul, playera color: verde
Autoridades Competentes:	Autoridad que ingresó el reporte: COMISIÓN ESTATAL DE BÚSQUEDA DE PERSONAS DE TAMAULIPAS.
Carpeta de investigación:	

Gobierno de México | Gobernación | CNB Comisión Nacional de Búsqueda

ALERTA NACIONAL

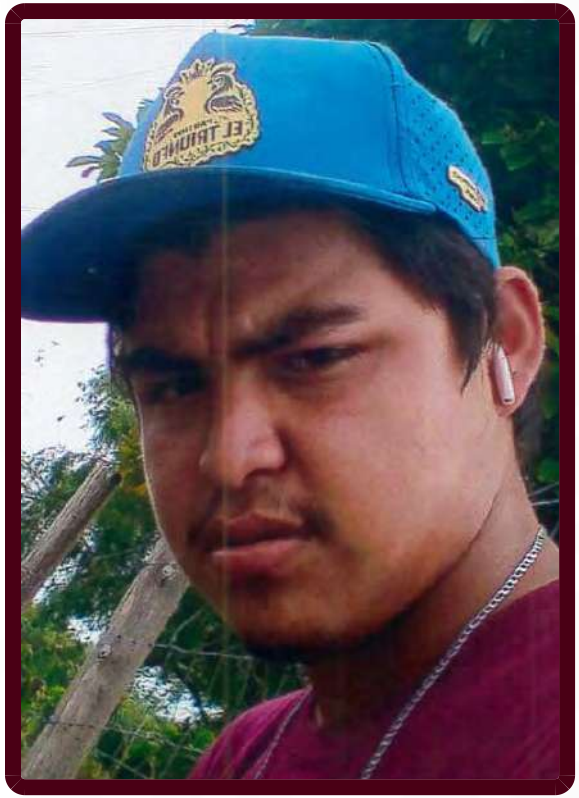

ALERTA NACIONAL

FICHA DE BÚSQUEDA DE PERSONA DESAPARECIDA

SERGIO GARZA MARQUEZ
Folio Único de Identificación
FI26-177F3B183-D847-4880-BE62-1AA6804E61F8

Edad al momento de la desaparición: 21 **Edad Actual:** 21
Lugar de nacimiento: TAMAULIPAS
Sexo: HOMBRE **Genero:** MASCULINO
Nacionalidad: MEXICANA **¿Habla español?:** SI
Idioma o lengua indígena: SIN DATO **Discapacidad:** NO
Fecha de hechos: 29/04/2026 **Fecha de percato:** 29/04/2026
Lugar de los hechos: TAMAULIPAS MATAMOROS

DATOS

Características físicas:	complexion: mediana, cara: redondo, color de la piel: moreno, ojos: negros medianos
Señas particulares:	cicatriz por quemadura en la espalda
Prendas de vestir:	SIN DATO
Autoridades Competentes:	Autoridad que ingresó el reporte: FISCALÍA GENERAL DE JUSTICIA DEL ESTADO DE TAMAULIPAS.
Carpeta de investigación:	FGJT/FEIDDFP/MAT/UE1/00080/2026

La información que se visualiza de la persona desaparecida o no localizada, es recibida e integrada por las autoridades de la Federación y de las Entidades Federativas competentes, por lo que cualquier información que se visualice, puede ser con la autoridad de origen.

Si tienes información que ayude a la localización de alguna Persona Desaparecida o No Localizada, comunicate desde México al número telefónico 800 028 7783 o WhatsApp 55 1309 9024 y proporciona toda la información que tengas.

Gobierno de México | Gobernación | CNB Comisión Nacional de Búsqueda

ALERTA NACIONAL



ALERTA NACIONAL

FICHA DE BÚSQUEDA DE PERSONA DESAPARECIDA

CARLOS ALBERTO LOPEZ GONZALEZ
Folio Único de Identificación
FI26-1654D8BF5-2DCE-4047-BAF1-42BEEA9CD802

Edad al momento de la desaparición: 14 **Edad Actual:** 14
Lugar de nacimiento: QUINTANA ROO
Sexo: HOMBRE **Genero:** MASCULINO
Nacionalidad: MEXICANA **¿Habla español?:** SI
Idioma o lengua indígena: SIN DATO **Discapacidad:** SI
Fecha de hechos: 01/05/2026 **Fecha de percato:** 01/05/2026
Lugar de los hechos: QUINTANA ROO BENITO JUÁREZ

DATOS

Características físicas:	complexion: delgada, color de la piel: moreno, cabello: negro corto liso, estatura: 165cm, peso: 50kg
Señas particulares:	lunar en la mejilla del lado derecho
Prendas de vestir:	SIN DATO
Autoridades Competentes:	Autoridad que ingresó el reporte: FISCALÍA GENERAL DEL ESTADO DE QUINTA ROO.
Carpeta de investigación:	FGE/QROO/CAN/UAPD/05/168/2026

La información que se visualiza de la persona desaparecida o no localizada, es recibida e integrada por las autoridades de la Federación y de las Entidades Federativas competentes, por lo que cualquier información que se visualice, puede ser con la autoridad de origen.

Si tienes información que ayude a la localización de alguna Persona Desaparecida o No Localizada, comunicate desde México al número telefónico 800 028 7783 o WhatsApp 55 1309 9024 y proporciona toda la información que tengas.

Gobierno de México | Gobernación | CNB Comisión Nacional de Búsqueda

ALERTA NACIONAL



FICHA DE BÚSQUEDA DE PERSONA DESAPARECIDA

DANIELA ESTEFANIA MACIAS ROMO
Folio Único de Identificación
FI26-13D6E543D-A3FF-4B70-A7DF-DE977AA8FFEA

Edad al momento de la desaparición: 16 **Edad Actual:** 16
Lugar de nacimiento: AGUASCALIENTES
Sexo: MUJER **Genero:** FEMENINO
Nacionalidad: MEXICANA **¿Habla español?:** SIN DATO
Idioma o lengua indígena: SIN DATO **Discapacidad:** NO
Fecha de hechos: 01/05/2026 **Fecha de percato:** 01/05/2026
Lugar de los hechos: AGUASCALIENTES AGUASCALIENTES

DATOS

Características físicas:	complexion: delgada, color de la piel: blanco, estatura: 163cm, peso: 50kg
Señas particulares:	diversos lunares
Prendas de vestir:	SIN DATO
Autoridades Competentes:	Autoridad que ingresó el reporte: COMISIÓN ESTATAL DE BÚSQUEDA DE PERSONAS DEL ESTADO DE AGUASCALIENTES.
Carpeta de investigación:	

La información que se visualiza de la persona desaparecida o no localizada, es recibida e integrada por las autoridades de la Federación y de las Entidades Federativas competentes, por lo que cualquier información que se visualice, puede ser con la autoridad de origen.

Si tienes información que ayude a la localización de alguna Persona Desaparecida o No Localizada, comunicate desde México al número telefónico 800 028 7783 o WhatsApp 55 1309 9024 y proporciona toda la información que tengas.

ALERTA NACIONAL

Gobierno de México | Gobernación | CNB Comisión Nacional de Búsqueda

ALERTA NACIONAL



ALERTA NACIONAL

FICHA DE BÚSQUEDA DE PERSONA DESAPARECIDA

EDGAR LISANDRO JIMENEZ VAZQUEZ
Folio Único de Identificación
FI26-126C15699-BCAA-4E5A-8823-651F260E126C

Edad al momento de la desaparición: 20 **Edad Actual:** 20
Lugar de nacimiento: CHIAPAS
Sexo: HOMBRE **Genero:** MASCULINO
Nacionalidad: MEXICANA **¿Habla español?:** SI
Idioma o lengua indígena: SIN DATO **Discapacidad:** NO
Fecha de hechos: 27/04/2026 **Fecha de percato:** 27/04/2026
Lugar de los hechos: CHIAPAS TEOPISCA

DATOS	
Características físicas:	complexion: mediana, cara: redondo, color de la piel: moreno, boca: mediana, labios: medianos, estatura: 175cm, peso: 75kg
Señas particulares:	cicatriz debajo del menton.
Prendas de vestir:	SIN DATO
Autoridades Competentes:	Autoridad que ingresó el reporte: FISCALÍA GENERAL DEL ESTADO DE CHIAPAS.
Carpeta de investigación:	0336-027-0419-2026

La información que se visualiza de la persona desaparecida o no localizada, es recibida e integrada por las autoridades de la Federación y de las Entidades Federativas competentes, por lo que cualquier información que se visualice, puede ser con la autoridad de origen.

Si tienes información que ayude a la localización de alguna Persona Desaparecida o No Localizada, comunicate desde México al número telefónico 800 028 7783 o WhatsApp 55 1309 9024 y proporciona toda la información que tengas.

Gobierno de México | Gobernación | CNB Comisión Nacional de Búsqueda

ALERTA NACIONAL



ALERTA NACIONAL

FICHA DE BÚSQUEDA DE PERSONA DESAPARECIDA

EVELYN NICOLE HERNANDEZ GONZALEZ
Folio Único de Identificación
FI26-1CB1DCC32-B0DC-41B5-AEC1-884395FE85D1

Edad al momento de la desaparición: 14 **Edad Actual:** 14
Lugar de nacimiento: CAMPECHE
Sexo: MUJER **Genero:** FEMENINO
Nacionalidad: MEXICANA **¿Habla español?:** SIN DATO
Idioma o lengua indígena: SIN DATO **Discapacidad:** NO
Fecha de hechos: 02/05/2026 **Fecha de percato:** 02/05/2026
Lugar de los hechos: CAMPECHE CARMEN

DATOS	
Características físicas:	complexion: delgada, cara: ovalado, color de la piel: moreno, cabello: negro corto liso, nariz: recta, boca: mediana, labios: gruesos, estatura: 141cm, peso: 47kg
Señas particulares:	arete en la oreja derecha, arete en la oreja izquierda, perforacion en labio unferior izquierdo
Prendas de vestir:	escolar color: blanco/verde, verde
Autoridades Competentes:	Autoridad que ingresó el reporte: FISCALÍA GENERAL DEL ESTADO DE CAMPECHE.
Carpeta de investigación:	CI-3-2026-299

La información que se visualiza de la persona desaparecida o no localizada, es recibida e integrada por las autoridades de la Federación y de las Entidades Federativas competentes, por lo que cualquier información que se visualice, puede ser con la autoridad de origen.

Si tienes información que ayude a la localización de alguna Persona Desaparecida o No Localizada, comunicate desde México al número telefónico 800 028 7783 o WhatsApp 55 1309 9024 y proporciona toda la información que tengas.

Gobierno de México | Gobernación | CNB Comisión Nacional de Búsqueda

ALERTA NACIONAL

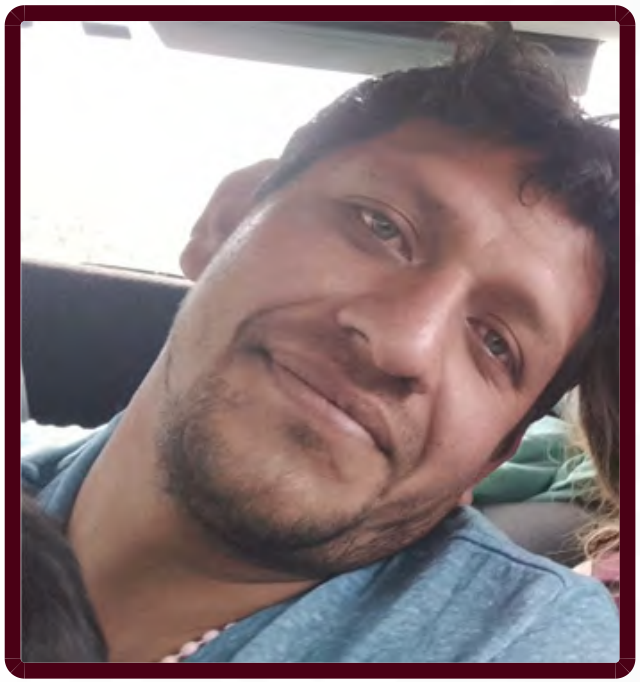

FICHA DE BÚSQUEDA DE PERSONA DESAPARECIDA

GENARO WILBER OSVALDO URBINA GUTIERREZ
Folio Único de Identificación
FI26-1BC79C5C5-B9D7-4CA1-A8B6-94A040646B0A

Edad al momento de la desaparición: 33 **Edad Actual:** 33
Lugar de nacimiento: CHIAPAS
Sexo: HOMBRE **Genero:** MASCULINO
Nacionalidad: MEXICANA **¿Habla español?:** SI
Idioma o lengua indígena: SIN DATO **Discapacidad:** NO
Fecha de hechos: 30/04/2026 **Fecha de percato:** 30/04/2026
Lugar de los hechos: CHIAPAS TUXTLA GUTIÉRREZ

DATOS

Características físicas:	complexion: robusta, cara: rectangular, color de la piel: moreno, cabello: castaño claro largo ondulado, ojos: verdes grandes, nariz: alomada, boca: grande, labios: gruesos, estatura: 170cm, peso: 75kg
Señas particulares:	cicatriz en la pierna derecha.
Prendas de vestir:	SIN DATO
Autoridades Competentes:	Autoridad que ingresó el reporte: FISCALÍA GENERAL DEL ESTADO DE CHIAPAS.
Carpeta de investigación:	0125-101-3003-2026

La información que se visualiza de la persona desaparecida o no localizada, es recibida e integrada por las autoridades de la Federación y de las Entidades Federativas competentes, por lo que cualquier información que se visualice, puede ser con la autoridad de origen.

Si tienes información que ayude a la localización de alguna Persona Desaparecida o No Localizada, comunicate desde México al número telefónico 800 028 7783 o WhatsApp 55 1309 9024 y proporciona toda la información que tengas.

ALERTA NACIONAL

ALERTA NACIONAL



FICHA DE BÚSQUEDA DE PERSONA DESAPARECIDA

INOCENCIO PEREZ RUIZ
Folio Único de Identificación
FI26-14DEBF70C-373F-4391-8A30-8F728CD03CB5

Edad al momento de la desaparición: 82 **Edad Actual:** 82
Lugar de nacimiento: CHIAPAS
Sexo: HOMBRE **Genero:** MASCULINO
Nacionalidad: MEXICANA **¿Habla español?:** SI
Idioma o lengua indígena: SIN DATO **Discapacidad:** NO
Fecha de hechos: 28/04/2026 **Fecha de percato:** 28/04/2026
Lugar de los hechos: CHIAPAS CHIAPA DE CORZO

DATOS	
Características físicas:	complexion: delgada, cara: ovalado, color de la piel: blanco, cabello: cano corto liso, ojos: cafés medianos, nariz: recta, boca: mediana, labios: medianos, estatura: 160cm, peso: 65kg
Señas particulares:	lunar en la parte inferior del ojo derecho.
Prendas de vestir:	camisa color: negro, pantalón color: azul
Autoridades Competentes:	Autoridad que ingresó el reporte: FISCALÍA GENERAL DEL ESTADO DE CHIAPAS.
Carpeta de investigación:	0340-027-0419-2026

La información que se visualiza de la persona desaparecida o no localizada, es recibida e integrada por las autoridades de la Federación y de las Entidades Federativas competentes, por lo que cualquier información que se visualice, puede ser con la autoridad de origen.

Si tienes información que ayude a la localización de alguna Persona Desaparecida o No Localizada, comunicate desde México al número telefónico 800 028 7783 o WhatsApp 55 1309 9024 y proporciona toda la información que tengas.

Gobierno de México | Gobernación | CNB

ALERTA NACIONAL



ALERTA NACIONAL

FICHA DE BÚSQUEDA DE PERSONA DESAPARECIDA

OSVALDO CRUZ ALAMILLA
Folio Único de Identificación
FI26-1E77EC599-77E7-4F73-A605-BF4A0FC9E276

Edad al momento de la desaparición: 31 **Edad Actual:** 31
Lugar de nacimiento: MORELOS
Sexo: HOMBRE **Genero:** MASCULINO
Nacionalidad: MEXICANA **¿Habla español?:** SI
Idioma o lengua indígena: SIN DATO **Discapacidad:** NO
Fecha de hechos: 28/04/2026 **Fecha de percato:** 30/04/2026
Lugar de los hechos: MORELOS EMILIANO ZAPATA

DATOS

Características físicas:	complexion: delgada, cara: ovalado, color de la piel: blanco, cabello: negro corto liso, ojos: cafés medianos, nariz: alomada, boca: grande, estatura: 170cm, peso: 55kg
Señas particulares:	tatuaje en la mano izquierda en forma de flor entre el dedo indice y el dedo pulgar
Prendas de vestir:	SIN DATO
Autoridades Competentes:	Autoridad que ingresó el reporte: FISCALÍA GENERAL DEL ESTADO DE MORELOS.
Carpeta de investigación:	SC01/4249/2026

La información que se visualiza de la persona desaparecida o no localizada, es recibida e integrada por las autoridades de la Federación y de las Entidades Federativas competentes, por lo que cualquier información que se visualice, puede ser con la autoridad de origen.

Si tienes información que ayude a la localización de alguna Persona Desaparecida o No Localizada, comunicate desde México al número telefónico 800 028 7783 o WhatsApp 55 1309 9024 y proporciona toda la información que tengas.

Gobierno de México | Gobernación | CNB Comisión Nacional de Búsqueda

ALERTA NACIONAL



FICHA DE BÚSQUEDA DE PERSONA DESAPARECIDA

ROCIO DEL CARMEN JIMENEZ JIMENEZ
Folio Único de Identificación
FI26-1BD35BFC4-8890-493B-A1A0-870872B5B0D9

Edad al momento de la desaparición: 27 **Edad Actual:** 27
Lugar de nacimiento: CHIAPAS
Sexo: MUJER **Genero:** FEMENINO
Nacionalidad: MEXICANA **¿Habla español?:** SI
Idioma o lengua indígena: SIN DATO **Discapacidad:** NO
Fecha de hechos: 29/04/2026 **Fecha de percato:** 29/04/2026
Lugar de los hechos: CHIAPAS TILA

DATOS

Características físicas:	complexion: robusta, cara: ovalado, color de la piel: moreno, cabello: negro corto liso, ojos: negros grandes, boca: mediana, labios: delgados, estatura: 155cm, peso: 60kg
Señas particulares:	NINGUNA
Prendas de vestir:	SIN DATO
Autoridades Competentes:	Autoridad que ingresó el reporte: FISCALÍA GENERAL DEL ESTADO DE CHIAPAS.
Carpeta de investigación:	0119-109-1014-2026

La información que se visualiza de la persona desaparecida o no localizada, es recibida e integrada por las autoridades de la Federación y de las Entidades Federativas competentes, por lo que cualquier información que se visualice, puede ser con la autoridad de origen.

Si tienes información que ayude a la localización de alguna Persona Desaparecida o No Localizada, comunicate desde México al número telefónico 800 028 7783 o WhatsApp 55 1309 9024 y proporciona toda la información que tengas.

ALERTA NACIONAL

Gobierno de México | Gobernación | CNB Comisión Nacional de Búsqueda

ALERTA NACIONAL



FICHA DE BÚSQUEDA DE PERSONA DESAPARECIDA

ADDISON ALEJANDRA AGUILAR ARAGON
Folio Único de Identificación
FI26-1BEEDDC3F-B807-41C8-91A3-82C56A3C31ED

Edad al momento de la desaparición: 14 **Edad Actual:** 14
Lugar de nacimiento: SINALOA
Sexo: MUJER **Genero:** FEMENINO **Nombre Social:** SIN PSEUDONIMO
Nacionalidad: MEXICANA **¿Habla español?:** SI
Idioma o lengua indígena: SIN DATO **Discapacidad:** NO
Fecha de hechos: 05/04/2026 **Fecha de percato:** 05/04/2026
Lugar de los hechos: SINALOA CULIACÁN

DATOS	
Características físicas:	complexion: delgada, cara: ovalado, color de la piel: moreno, cabello: castaño claro mediano crespo, ojos: cafés medianos, nariz: recta, boca: grande, labios: delgados, estatura: 170cm, peso: 72kg
Señas particulares:	NINGUNA
Prendas de vestir:	SIN DATO
Autoridades Competentes:	Autoridad que ingresó el reporte: COMISIÓN ESTATAL DE BÚSQUEDA DE PERSONAS EN EL ESTADO DE SINALOA.
Carpeta de investigación:	CLN/FEDFP/004124/CI

La información que se visualiza de la persona desaparecida o no localizada, es recibida e integrada por las autoridades de la Federación y de las Entidades Federativas competentes, por lo que cualquier información que se visualice, puede ser con la autoridad de origen.

Si tienes información que ayude a la localización de alguna Persona Desaparecida o No Localizada, comunicate desde México al número telefónico 800 028 7783 o WhatsApp 55 1309 9024 y proporciona toda la información que tengas.

ALERTA NACIONAL

Gobierno de México | Gobernación | CNB Comisión Nacional de Búsqueda

ALERTA NACIONAL



FICHA DE BÚSQUEDA DE PERSONA DESAPARECIDA

CARLOS GAUDIEL MITOMA PEREZ
Folio Único de Identificación
FI26-1B213204D-17B0-4345-A7F9-89F7D915D7D5

Edad al momento de la desaparición: 21 **Edad Actual:** 21
Lugar de nacimiento: JALISCO
Sexo: HOMBRE **Genero:** MASCULINO
Nacionalidad: MEXICANA **¿Habla español?:** SI
Idioma o lengua indígena: SIN DATO **Discapacidad:** NO
Fecha de hechos: 27/04/2026 **Fecha de percato:** 27/04/2026
Lugar de los hechos: JALISCO GUADALAJARA

DATOS	
Características físicas:	complexion: robusta, cara: redondo, color de la piel: trigueño, cabello: negro corto liso, ojos: cafés medianos, nariz: achatada, boca: mediana, labios: delgados, estatura: 175cm, peso: 90kg
Señas particulares:	cicatriz lineal en mejilla derecha, un sol en el pecho de lado izquierdo, figura de san judas en el brazo izquierdo, leyenda eva gabriela mitoma perez en letra cursiva en el brazo derecho, letras enmg en brazo derecho
Prendas de vestir:	chaleco color: gris, tenis color: azul marino
Autoridades Competentes:	Autoridad que ingresó el reporte: FISCALÍA GENERAL DEL ESTADO DE JALISCO.
Carpeta de investigación:	25505/2026

La información que se visualiza de la persona desaparecida o no localizada, es recibida e integrada por las autoridades de la Federación y de las Entidades Federativas competentes, por lo que cualquier información que se visualice, puede ser con la autoridad de origen.

Si tienes información que ayude a la localización de alguna Persona Desaparecida o No Localizada, comunicate desde México al número telefónico 800 028 7783 o WhatsApp 55 1309 9024 y proporciona toda la información que tengas.

ALERTA NACIONAL

ALERTA NACIONAL

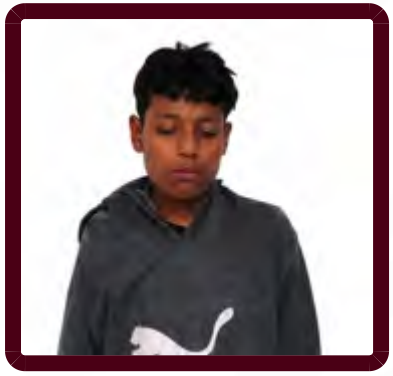

FICHA DE BÚSQUEDA DE PERSONA DESAPARECIDA

FLORENTINO TREJO SANCHEZ
Folio Único de Identificación
FI26-1211AF8E2-ECD8-462F-A7C2-4CC70E7ACA91

Edad al momento de la desaparición: 16 **Edad Actual:** 16
Lugar de nacimiento: CHIAPAS
Sexo: HOMBRE **Genero:** MASCULINO
Nacionalidad: MEXICANA **¿Habla español?:** SI
Idioma o lengua indígena: SIN DATO **Discapacidad:** NO
Fecha de hechos: 27/04/2026 **Fecha de percato:** 27/04/2026
Lugar de los hechos: CHIAPAS CHILÓN

DATOS	
Características físicas:	complexion: delgada, cara: ovalado, color de la piel: moreno, cabello: negro mediano liso, ojos: negros pequeños, boca: pequeña, labios: delgados, estatura: 160cm, peso: 45kg
Señas particulares:	tatuaje en el brazo derecho la leyenda tino.
Prendas de vestir:	SIN DATO
Autoridades Competentes:	Autoridad que ingresó el reporte: FISCALÍA GENERAL DEL ESTADO DE CHIAPAS.
Carpeta de investigación:	0027-031-1012-2026

La información que se visualiza de la persona desaparecida o no localizada, es recibida e integrada por las autoridades de la Federación y de las Entidades Federativas competentes, por lo que cualquier información que se visualice, puede ser con la autoridad de origen.

Si tienes información que ayude a la localización de alguna Persona Desaparecida o No Localizada, comunicate desde México al número telefónico 800 028 7783 o WhatsApp 55 1309 9024 y proporciona toda la información que tengas.

ALERTA NACIONAL

Gobierno de México | Gobernación | CNB Comisión Nacional de Búsqueda

ALERTA NACIONAL



FICHA DE BÚSQUEDA DE PERSONA DESAPARECIDA

IGNACIO CRUZ BAUTISTA
Folio Único de Identificación
FI26-1B1F218D8-0E6F-47DD-AC3D-1C6E8C6A6960

Edad al momento de la desaparición: 30 **Edad Actual:** 30
Lugar de nacimiento: CHIAPAS
Sexo: HOMBRE **Genero:** MASCULINO
Nacionalidad: MEXICANA **¿Habla español?:** SI
Idioma o lengua indígena: SIN DATO **Discapacidad:** NO
Fecha de hechos: 24/04/2026 **Fecha de percato:** 24/04/2026
Lugar de los hechos: CHIAPAS AMATENANGO DEL VALLE

DATOS	
Características físicas:	complexion: delgada, cara: cuadrado, color de la piel: moreno, cabello: negro rapado liso, ojos: negros medianos, nariz: recta, boca: mediana, labios: gruesos, estatura: 155cm, peso: 60kg
Señas particulares:	cicatriz detras de la cabeza.
Prendas de vestir:	SIN DATO
Autoridades Competentes:	Autoridad que ingresó el reporte: FISCALÍA GENERAL DEL ESTADO DE CHIAPAS.
Carpeta de investigación:	0363-078-1008-2026

La información que se visualiza de la persona desaparecida o no localizada, es recibida e integrada por las autoridades de la Federación y de las Entidades Federativas competentes, por lo que cualquier información que se visualice, puede ser con la autoridad de origen.

Si tienes información que ayude a la localización de alguna Persona Desaparecida o No Localizada, comunicate desde México al número telefónico 800 028 7783 o WhatsApp 55 1309 9024 y proporciona toda la información que tengas.

ALERTA NACIONAL

Gobierno de México | Gobernación | CNB Comisión Nacional de Búsqueda

ALERTA NACIONAL



FICHA DE BÚSQUEDA DE PERSONA DESAPARECIDA

MARIANA GUADALUPE ALVAREZ JIMENEZ
Folio Único de Identificación
FI26-176D005FD-1615-490B-9E79-0762F6D8D59D

Edad al momento de la desaparición: 14 **Edad Actual:** 14
Lugar de nacimiento: CHIAPAS
Sexo: MUJER **Genero:** FEMENINO
Nacionalidad: MEXICANA **¿Habla español?:** SI
Idioma o lengua indígena: SIN DATO **Discapacidad:** NO
Fecha de hechos: 29/04/2026 **Fecha de percato:** 29/04/2026
Lugar de los hechos: CHIAPAS COMITÁN DE DOMÍNGUEZ

DATOS

Características físicas:	complexion: delgada, cara: redondo, color de la piel: moreno, cabello: negro mediano liso, ojos: cafés medianos, nariz: recta, boca: mediana, labios: delgados, estatura: 149cm, peso: 43kg
Señas particulares:	NINGUNA
Prendas de vestir:	SIN DATO
Autoridades Competentes:	Autoridad que ingresó el reporte: FISCALÍA GENERAL DEL ESTADO DE CHIAPAS.
Carpeta de investigación:	0607-019-0610-2026

La información que se visualiza de la persona desaparecida o no localizada, es recibida e integrada por las autoridades de la Federación y de las Entidades Federativas competentes, por lo que cualquier información que se visualice, puede ser con la autoridad de origen.

Si tienes información que ayude a la localización de alguna Persona Desaparecida o No Localizada, comunicate desde México al número telefónico 800 028 7783 o WhatsApp 55 1309 9024 y proporciona toda la información que tengas.

ALERTA NACIONAL

ALERTA NACIONAL

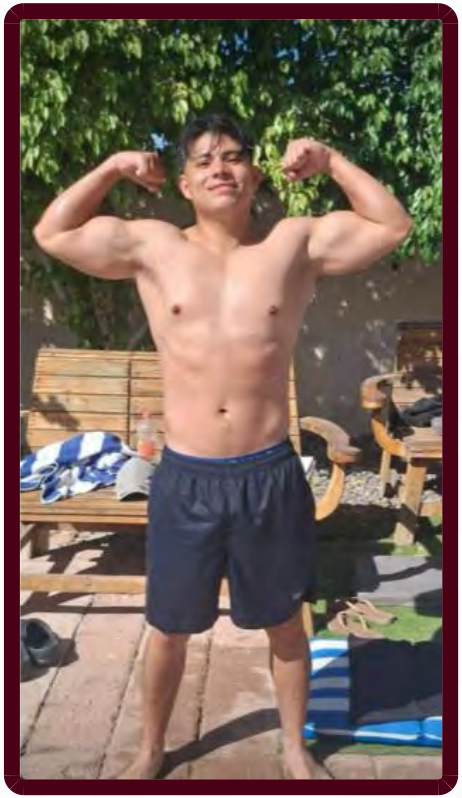

FICHA DE BÚSQUEDA DE PERSONA DESAPARECIDA

OMAR EMILIANO CHAVEZ SERRATOS
Folio Único de Identificación
FI26-1C4886052-721C-4D78-883C-8CEAC7FB87D3

Edad al momento de la desaparición: 22 **Edad Actual:** 22
Lugar de nacimiento: JALISCO
Sexo: HOMBRE **Genero:** MASCULINO
Nacionalidad: MEXICANA **¿Habla español?:** SI
Idioma o lengua indígena: SIN DATO **Discapacidad:** NO
Fecha de hechos: 25/04/2026 **Fecha de percato:** 25/04/2026
Lugar de los hechos: JALISCO ZAPOTLÁN EL GRANDE

DATOS	
Características físicas:	complexion: robusta, cara: redondo, color de la piel: blanco, cabello: castaño oscuro largo liso, ojos: cafés grandes, nariz: recta, boca: mediana, labios: delgados, estatura: 175cm, peso: 90kg
Señas particulares:	cicatriz en el pecho de lado izquierdo de cuatro centimetros aproximadamente.
Prendas de vestir:	botas color: negro, camisa color: gris, pantalón color: azul
Autoridades Competentes:	Autoridad que ingresó el reporte: FISCALÍA GENERAL DEL ESTADO DE JALISCO.
Carpeta de investigación:	25492/2026

La información que se visualiza de la persona desaparecida o no localizada, es recibida e integrada por las autoridades de la Federación y de las Entidades Federativas competentes, por lo que cualquier información que se visualice, puede ser con la autoridad de origen.

Si tienes información que ayude a la localización de alguna Persona Desaparecida o No Localizada, comunicate desde México al número telefónico 800 028 7783 o WhatsApp 55 1309 9024 y proporciona toda la información que tengas.

Gobierno de México | Gobernación | CNB Comisión Nacional de Búsqueda

ALERTA NACIONAL



FICHA DE BÚSQUEDA DE PERSONA DESAPARECIDA

ROCELIA NUÑEZ GOMEZ
Folio Único de Identificación
FI26-14B826719-7BD1-4D62-A898-54BD99D6A5BE

Edad al momento de la desaparición: 18 **Edad Actual:** 18
Lugar de nacimiento: CHIAPAS
Sexo: MUJER **Genero:** FEMENINO
Nacionalidad: MEXICANA **¿Habla español?:** SI
Idioma o lengua indígena: SIN DATO **Discapacidad:** NO
Fecha de hechos: 20/04/2026 **Fecha de percato:** 20/04/2026
Lugar de los hechos: CHIAPAS CHALCHIHUITÁN

DATOS

Características físicas:	complexion: delgada, cara: redondo, color de la piel: moreno, cabello: negro largo liso, nariz: recta, boca: grande, labios: medianos, estatura: 155cm, peso: 64kg
Señas particulares:	cicatriz en el menton.
Prendas de vestir:	SIN DATO
Autoridades Competentes:	Autoridad que ingresó el reporte: FISCALÍA GENERAL DEL ESTADO DE CHIAPAS.
Carpeta de investigación:	0360-078-1008-2026

La información que se visualiza de la persona desaparecida o no localizada, es recibida e integrada por las autoridades de la Federación y de las Entidades Federativas competentes, por lo que cualquier información que se visualice, puede ser con la autoridad de origen.

Si tienes información que ayude a la localización de alguna Persona Desaparecida o No Localizada, comunicate desde México al número telefónico 800 028 7783 o WhatsApp 55 1309 9024 y proporciona toda la información que tengas.

ALERTA NACIONAL

Gobierno de México | Gobernación | CNB Comisión Nacional de Búsqueda

ALERTA NACIONAL



FICHA DE BÚSQUEDA DE PERSONA DESAPARECIDA

SANTOS BAUTISTA BAUTISTA
Folio Único de Identificación
FI26-1E6E849F8-6F8B-4724-8B7F-8A8FE8252EF7

Edad al momento de la desaparición: 34 **Edad Actual:** 34
Lugar de nacimiento: CHIAPAS
Sexo: HOMBRE **Genero:** MASCULINO
Nacionalidad: MEXICANA **¿Habla español?:** SI
Idioma o lengua indígena: SIN DATO **Discapacidad:** NO
Fecha de hechos: 24/04/2026 **Fecha de percato:** 24/04/2026
Lugar de los hechos: CHIAPAS AMATENANGO DEL VALLE

DATOS	
Características físicas:	complexion: robusta, cara: redondo, color de la piel: moreno, cabello: negro rapado liso, ojos: negros medianos, nariz: recta, boca: grande, labios: gruesos, estatura: 160cm, peso: 80kg
Señas particulares:	cicatriz en el codo izquierdo.
Prendas de vestir:	SIN DATO
Autoridades Competentes:	Autoridad que ingresó el reporte: FISCALÍA GENERAL DEL ESTADO DE CHIAPAS.
Carpeta de investigación:	0363-078-1008-2026

La información que se visualiza de la persona desaparecida o no localizada, es recibida e integrada por las autoridades de la Federación y de las Entidades Federativas competentes, por lo que cualquier información que se visualice, puede ser con la autoridad de origen.

Si tienes información que ayude a la localización de alguna Persona Desaparecida o No Localizada, comunicate desde México al número telefónico 800 028 7783 o WhatsApp 55 1309 9024 y proporciona toda la información que tengas.

ALERTA NACIONAL

Gobierno de México | Gobernación | CNB Comisión Nacional de Búsqueda

ALERTA NACIONAL

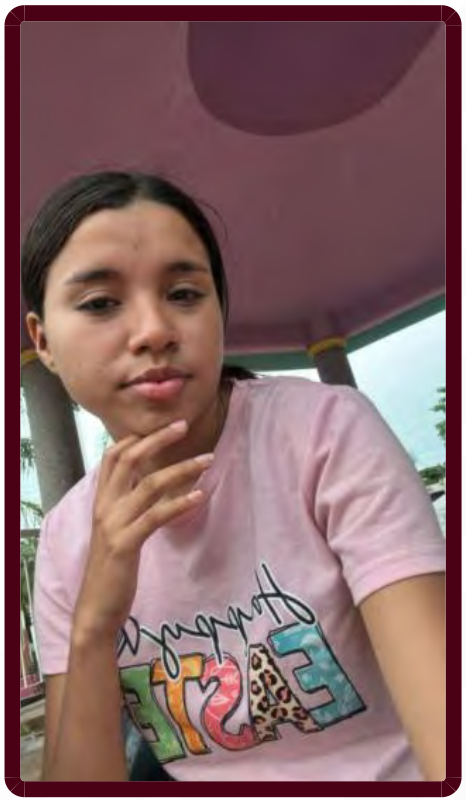

ALERTA NACIONAL

FICHA DE BÚSQUEDA DE PERSONA DESAPARECIDA

YUZARY ZEPEDA DE JESUS
Folio Único de Identificación
FI26-1E04980FF-F407-4B1E-9638-10C853DE9CBF

Edad al momento de la desaparición: 21 **Edad Actual:** 21
Lugar de nacimiento: JALISCO
Sexo: MUJER **Genero:** FEMENINO
Nacionalidad: MEXICANA **¿Habla español?:** SI
Idioma o lengua indígena: SIN DATO **Discapacidad:** NO
Fecha de hechos: 25/04/2026 **Fecha de percato:** 25/04/2026
Lugar de los hechos: JALISCO PUERTO VALLARTA

DATOS

Características físicas:	complexion: delgada, cara: redondo, color de la piel: trigueño, cabello: negro largo liso, ojos: cafés medianos, nariz: achatada, boca: grande, labios: gruesos, estatura: 158cm, peso: 57kg
Señas particulares:	cicatriz en su rodilla izquierda y con costra
Prendas de vestir:	SIN DATO
Autoridades Competentes:	Autoridad que ingresó el reporte: FISCALÍA GENERAL DEL ESTADO DE JALISCO.
Carpeta de investigación:	25501/2026

La información que se visualiza de la persona desaparecida o no localizada, es recibida e integrada por las autoridades de la Federación y de las Entidades Federativas competentes, por lo que cualquier información que se visualice, puede ser con la autoridad de origen.

Si tienes información que ayude a la localización de alguna Persona Desaparecida o No Localizada, comunicate desde México al número telefónico 800 028 7783 o WhatsApp 55 1309 9024 y proporciona toda la información que tengas.

ALERTA NACIONAL



ALERTA NACIONAL

FICHA DE BÚSQUEDA DE PERSONA DESAPARECIDA

CELIA MARIANA ASCENCION VAZQUEZ
Folio Único de Identificación
FI26-1AEA02666-D380-4422-AD1D-38069D334542

Edad al momento de la desaparición: 23 **Edad Actual:** 23
Lugar de nacimiento: QUERETARO
Sexo: MUJER **Genero:** FEMENINO **Nombre Social:** SIN INFORMACION SIN INFORMACION SIN INFORMACION
Nacionalidad: MEXICANA **¿Habla español?:** SI
Idioma o lengua indígena: SIN DATO **Discapacidad:** NO
Fecha de hechos: 25/04/2026 **Fecha de percato:** 25/04/2026
Lugar de los hechos: QUERETARO EZEQUIEL MONTES

DATOS	
Características físicas:	complexion: delgada, cara: redondo, color de la piel: moreno, cabello: negro largo liso, ojos: cafés grandes, nariz: recta, boca: mediana, labios: delgados, estatura: 167cm, peso: 55kg
Señas particulares:	cicatriz en la mejilla derecha
Prendas de vestir:	pantalón, playera, tenis
Autoridades Competentes:	Autoridad que ingresó el reporte: FISCALÍA GENERAL DEL ESTADO QUERÉTARO.
Carpeta de investigación:	CI/CAD/536/2026

La información que se visualiza de la persona desaparecida o no localizada, es recibida e integrada por las autoridades de la Federación y de las Entidades Federativas competentes, por lo que cualquier información que se visualice, puede ser con la autoridad de origen.

Si tienes información que ayude a la localización de alguna Persona Desaparecida o No Localizada, comunicate desde México al número telefónico 800 028 7783 o WhatsApp 55 1309 9024 y proporciona toda la información que tengas.

Gobierno de México | Gobernación | CNB Comisión Nacional de Búsqueda

ALERTA NACIONAL



FICHA DE BÚSQUEDA DE PERSONA DESAPARECIDA

CHARLOTTE ESPINOZA CRUZ
Folio Único de Identificación
FI26-1E333EA8F-D921-4FB8-84D8-DFB4A25AC114

Edad al momento de la desaparición: 13 **Edad Actual:** 13
Lugar de nacimiento: VERACRUZ
Sexo: MUJER **Genero:** FEMENINO
Nacionalidad: MEXICANA **¿Habla español?:** SI
Idioma o lengua indígena: SIN DATO **Discapacidad:** NO
Fecha de hechos: 30/04/2026 **Fecha de percato:** 30/04/2026
Lugar de los hechos: VERACRUZ XALAPA

DATOS	
Características físicas:	complexion: mediana, cara: redondo, color de la piel: moreno, cabello: castaño oscuro mediano liso, ojos: cafés grandes, nariz: recta, boca: mediana, labios: gruesos, estatura: 156cm, peso: 65kg
Señas particulares:	cicatrices en la muñeca
Prendas de vestir:	SIN DATO
Autoridades Competentes:	Autoridad que ingresó el reporte: FISCALÍA GENERAL DEL ESTADO DE VERACRUZ DE IGNACIO DE LA LLAVE.
Carpeta de investigación:	XAL/FIM/FEADPD/91/2026

La información que se visualiza de la persona desaparecida o no localizada, es recibida e integrada por las autoridades de la Federación y de las Entidades Federativas competentes, por lo que cualquier información que se visualice, puede ser con la autoridad de origen.

Si tienes información que ayude a la localización de alguna Persona Desaparecida o No Localizada, comunicate desde México al número telefónico 800 028 7783 o WhatsApp 55 1309 9024 y proporciona toda la información que tengas.

ALERTA NACIONAL

Gobierno de México | Gobernación | CNB Comisión Nacional de Búsqueda

ALERTA NACIONAL



ALERTA NACIONAL

FICHA DE BÚSQUEDA DE PERSONA DESAPARECIDA

CITLALLI PEREZ QUIROZ
Folio Único de Identificación
FI26-1DB539405-5BFF-49F9-829D-E5A74A8F3AFD

Edad al momento de la desaparición: 16 **Edad Actual:** 16
Lugar de nacimiento: TLAXCALA
Sexo: MUJER **Genero:** FEMENINO
Nacionalidad: MEXICANA **¿Habla español?:** SI
Idioma o lengua indígena: SIN DATO **Discapacidad:** SIN DATO
Fecha de hechos: 25/01/2026 **Fecha de percato:** 25/01/2026
Lugar de los hechos: TLAXCALA APIZACO

DATOS

Características físicas:	complexion: mediana, cabello: rojizo corto liso, ojos: cafés medianos, nariz: recta, boca: pequeña, labios: delgados
Señas particulares:	lunar en la mejilla, del lado derecho de aproximadamente 1 cm, de color rojo
Prendas de vestir:	blusa, pantiblusa, bluson color: blanco, pantalón color: azul, sudadera color: negro, tenis color: blanco/azul
Autoridades Competentes:	Autoridad que ingresó el reporte: PROCURADURÍA GENERAL DE JUSTICIA DEL ESTADO DE TLAXCALA.
Carpeta de investigación:	FG-AIFEPDNL/06/2026

La información que se visualiza de la persona desaparecida o no localizada, es recibida e integrada por las autoridades de la Federación y de las Entidades Federativas competentes, por lo que cualquier información que se visualice, puede ser con la autoridad de origen.

Si tienes información que ayude a la localización de alguna Persona Desaparecida o No Localizada, comunicate desde México al número telefónico 800 028 7783 o WhatsApp 55 1309 9024 y proporciona toda la información que tengas.

ALERTA NACIONAL

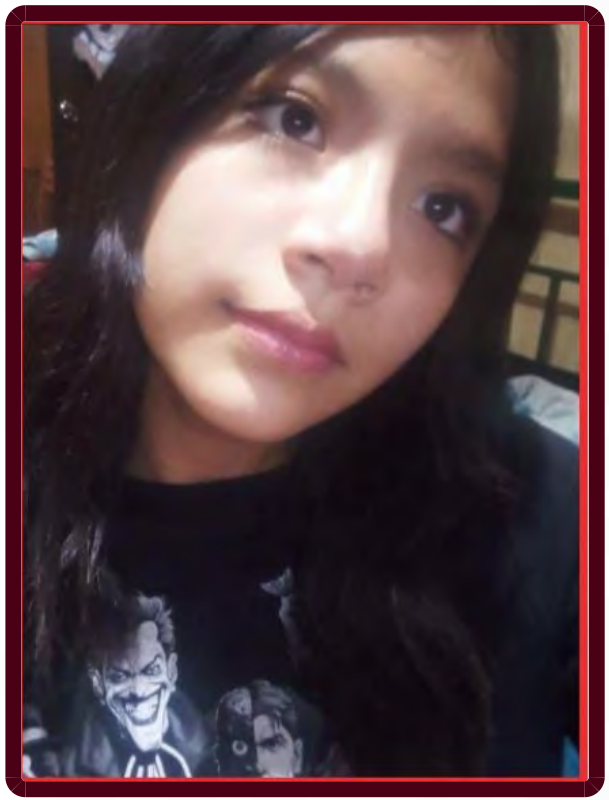

ALERTA NACIONAL

FICHA DE BÚSQUEDA DE PERSONA DESAPARECIDA

DEISY LIZETH GARCIA JERONIMO
Folio Único de Identificación
FI26-1820A86EA-A75E-4716-9837-82E74A0B37A4

Edad al momento de la desaparición: 15 **Edad Actual:** 15
Lugar de nacimiento: MICHOACAN
Sexo: MUJER **Genero:** FEMENINO
Nacionalidad: MEXICANA **¿Habla español?:** SI
Idioma o lengua indígena: SIN DATO **Discapacidad:** NO
Fecha de hechos: 08/04/2026 **Fecha de percato:** 08/04/2026
Lugar de los hechos: MICHOACAN MORELIA

DATOS

Características físicas:	complexion: delgada, cara: ovalado, color de la piel: blanco, cabello: negro mediano liso, ojos: cafés grandes, estatura: 150cm, peso: 50kg
Señas particulares:	lunar de bola en la nariz
Prendas de vestir:	SIN DATO
Autoridades Competentes:	Autoridad que ingresó el reporte: FISCALÍA GENERAL DEL ESTADO DE MICHOACÁN.
Carpeta de investigación:	FEPD/14356/2026

La información que se visualiza de la persona desaparecida o no localizada, es recibida e integrada por las autoridades de la Federación y de las Entidades Federativas competentes, por lo que cualquier información que se visualice, puede ser con la autoridad de origen.

Si tienes información que ayude a la localización de alguna Persona Desaparecida o No Localizada, comunicate desde México al número telefónico 800 028 7783 o WhatsApp 55 1309 9024 y proporciona toda la información que tengas.

Gobierno de México | Gobernación | CNB Comisión Nacional de Búsqueda

ALERTA NACIONAL



ALERTA NACIONAL

FICHA DE BÚSQUEDA DE PERSONA DESAPARECIDA

JOHAN ALEJANDRO IGLESIAS RIVAS
Folio Único de Identificación
FI26-1451B47E8-0669-465F-8E60-A80C4306A84D

Edad al momento de la desaparición: 27 **Edad Actual:** 27
Lugar de nacimiento: JALISCO
Sexo: HOMBRE **Genero:** MASCULINO
Nacionalidad: MEXICANA **¿Habla español?:** SI
Idioma o lengua indígena: SIN DATO **Discapacidad:** NO
Fecha de hechos: 24/04/2026 **Fecha de percato:** 24/04/2026
Lugar de los hechos: JALISCO ZAPOPAN

DATOS

Características físicas:	complexion: delgada, cara: ovalado, color de la piel: blanco, cabello: negro corto liso, ojos: cafés medianos, nariz: achatada, boca: mediana, labios: delgados, estatura: 160cm, peso: 60kg
Señas particulares:	vitiligo en manos, codos y piernas, corona en uno de los antebrazos se desconoce la lateralidad
Prendas de vestir:	camiseta, shorts
Autoridades Competentes:	Autoridad que ingresó el reporte: FISCALÍA GENERAL DEL ESTADO DE JALISCO.
Carpeta de investigación:	25200/2026

La información que se visualiza de la persona desaparecida o no localizada, es recibida e integrada por las autoridades de la Federación y de las Entidades Federativas competentes, por lo que cualquier información que se visualice, puede ser con la autoridad de origen.

Si tienes información que ayude a la localización de alguna Persona Desaparecida o No Localizada, comunicate desde México al número telefónico 800 028 7783 o WhatsApp 55 1309 9024 y proporciona toda la información que tengas.

Gobierno de México | Gobernación | CNB Comisión Nacional de Búsqueda

ALERTA NACIONAL



ALERTA NACIONAL

FICHA DE BÚSQUEDA DE PERSONA DESAPARECIDA

LUIS ALBERTO CARRILLO HERNANDEZ
Folio Único de Identificación
FI26-1B02D4C5F-EFEF-44A3-98C4-8581A8B0F06C

Edad al momento de la desaparición: 35 **Edad Actual:** 35
Lugar de nacimiento: ZACATECAS
Sexo: HOMBRE **Genero:** MASCULINO
Nacionalidad: MEXICANA **¿Habla español?:** SI
Idioma o lengua indígena: SIN DATO **Discapacidad:** NO
Fecha de hechos: 22/04/2026 **Fecha de percato:** 22/04/2026
Lugar de los hechos: ZACATECAS TLALTENANGO DE SÁNCHEZ ROMÁN

DATOS

Características físicas:	complexion: robusta, cara: redondo, color de la piel: moreno, nariz: achatada, boca: pequeña, labios: delgados, estatura: 160cm
Señas particulares:	tatuaje en el hombro derecho dos dedos cruzados de sus puntas
Prendas de vestir:	playera
Autoridades Competentes:	Autoridad que ingresó el reporte: FISCALÍA GENERAL DE JUSTICIA DEL ESTADO DE ZACATECAS.
Carpeta de investigación:	497/2025-10

La información que se visualiza de la persona desaparecida o no localizada, es recibida e integrada por las autoridades de la Federación y de las Entidades Federativas competentes, por lo que cualquier información que se visualice, puede ser con la autoridad de origen.

Si tienes información que ayude a la localización de alguna Persona Desaparecida o No Localizada, comunicate desde México al número telefónico 800 028 7783 o WhatsApp 55 1309 9024 y proporciona toda la información que tengas.

Gobierno de México | Gobernación | CNB Comisión Nacional de Búsqueda

ALERTA NACIONAL



ALERTA NACIONAL

FICHA DE BÚSQUEDA DE PERSONA DESAPARECIDA

LUIS ARTURO SANDOVAL GUERRERO
Folio Único de Identificación
FI26-1D5E42A91-07F5-448B-A7A9-85EFA0433EFC

Edad al momento de la desaparición: 17 **Edad Actual:** 17
Lugar de nacimiento: HIDALGO
Sexo: HOMBRE **Genero:** MASCULINO
Nacionalidad: MEXICANA **¿Habla español?:** SI
Idioma o lengua indígena: SIN DATO **Discapacidad:** NO
Fecha de hechos: 29/04/2026 **Fecha de percato:** 29/04/2026
Lugar de los hechos: HIDALGO MINERAL DE LA REFORMA

DATOS

Características físicas:	complexion: delgada, cara: ovalado, color de la piel: blanco, cabello: negro corto ondulado, ojos: cafés medianos, nariz: recta, boca: mediana, labios: gruesos, estatura: 155cm, peso: 47kg
Señas particulares:	en el labio superior del lado derecho
Prendas de vestir:	pantalón, sudadera, tenis
Autoridades Competentes:	Autoridad que ingresó el reporte: PROCURADURÍA GENERAL DE JUSTICIA DEL ESTADO DE HIDALGO.
Carpeta de investigación:	12-2026-005501

La información que se visualiza de la persona desaparecida o no localizada, es recibida e integrada por las autoridades de la Federación y de las Entidades Federativas competentes, por lo que cualquier información que se visualice, puede ser con la autoridad de origen.

Si tienes información que ayude a la localización de alguna Persona Desaparecida o No Localizada, comunicate desde México al número telefónico 800 028 7783 o WhatsApp 55 1309 9024 y proporciona toda la información que tengas.

ALERTA NACIONAL



FICHA DE BÚSQUEDA DE PERSONA DESAPARECIDA

LUIS MIGUEL MENDEZ VARGAS
Folio Único de Identificación
FI26-1BA56C788-73B9-421D-BC02-95C11FAAF894

Edad al momento de la desaparición: 43 **Edad Actual:** 43
Lugar de nacimiento: CHIHUAHUA
Sexo: HOMBRE **Genero:** MASCULINO
Nacionalidad: MEXICANA **¿Habla español?:** SI
Idioma o lengua indígena: SIN DATO **Discapacidad:** NO
Fecha de hechos: 25/04/2026 **Fecha de percato:** 25/04/2026
Lugar de los hechos: CHIHUAHUA MEOQUI

DATOS	
Características físicas:	complexion: robusta, cara: redondo, color de la piel: moreno, cabello: entrecano corto ondulado, ojos: cafés pequeños, boca: mediana, labios: delgados, estatura: 158cm, peso: 80kg
Señas particulares:	tatuaje del simbolo infinito arriba del pecho de lado izquierdo con las letras de rebeca y orlando y en letras arabes, tatuaje en la cadera de lado derecho en ingles las palabras fiath, hope, love
Prendas de vestir:	SIN DATO
Autoridades Competentes:	Autoridad que ingresó el reporte: FISCALÍA GENERAL DEL ESTADO DE GUERRERO.
Carpeta de investigación:	12022511100085270426

La información que se visualiza de la persona desaparecida o no localizada, es recibida e integrada por las autoridades de la Federación y de las Entidades Federativas competentes, por lo que cualquier información que se visualice, puede ser con la autoridad de origen.

Si tienes información que ayude a la localización de alguna Persona Desaparecida o No Localizada, comunicate desde México al número telefónico 800 028 7783 o WhatsApp 55 1309 9024 y proporciona toda la información que tengas.

Gobierno de México | Gobernación | CNB Comisión Nacional de Búsqueda

ALERTA NACIONAL



ALERTA NACIONAL

FICHA DE BÚSQUEDA DE PERSONA DESAPARECIDA

MARCO ANTONIO URIARTE FIGUEROA
Folio Único de Identificación
FI26-15D4710F5-2E35-41BB-9E70-57B18D293CC4

Edad al momento de la desaparición: 34 **Edad Actual:** 34
Lugar de nacimiento: SINALOA
Sexo: HOMBRE **Genero:** MASCULINO **Nombre Social:** SIN PSEUDONIMO
Nacionalidad: MEXICANA **¿Habla español?:** SI
Idioma o lengua indígena: SIN DATO **Discapacidad:** NO
Fecha de hechos: 26/04/2026 **Fecha de percato:** 26/04/2026
Lugar de los hechos: SINALOA CULIACÁN

DATOS

Características físicas:	complexion: mediana, cara: ovalado, color de la piel: moreno, cabello: negro corto ondulado, ojos: cafés pequeños, nariz: no recuerda, boca: mediana, labios: delgados, estatura: 169cm, peso: 75kg
Señas particulares:	en antebrazo derecho la imagen de la santa muerte en tinta color negro
Prendas de vestir:	SIN DATO
Autoridades Competentes:	Autoridad que ingresó el reporte: COMISIÓN ESTATAL DE BÚSQUEDA DE PERSONAS EN EL ESTADO DE SINALOA.
Carpeta de investigación:	CLN / FEDFP/ 5150/ 2026 /CI.

La información que se visualiza de la persona desaparecida o no localizada, es recibida e integrada por las autoridades de la Federación y de las Entidades Federativas competentes, por lo que cualquier información que se visualice, puede ser con la autoridad de origen.

Si tienes información que ayude a la localización de alguna Persona Desaparecida o No Localizada, comunicate desde México al número telefónico 800 028 7783 o WhatsApp 55 1309 9024 y proporciona toda la información que tengas.

Gobierno de México | Gobernación | CNB Comisión Nacional de Búsqueda

ALERTA NACIONAL



ALERTA NACIONAL

FICHA DE BÚSQUEDA DE PERSONA DESAPARECIDA

MARTIN GERARDO RUELAS ORTEGA
Folio Único de Identificación
FI26-174A99E48-5C46-4428-ADC2-869CDD7FF179

Edad al momento de la desaparición: 30 **Edad Actual:** 30
Lugar de nacimiento: MICHOACAN
Sexo: HOMBRE **Genero:** MASCULINO
Nacionalidad: MEXICANA **¿Habla español?:** SI
Idioma o lengua indígena: SIN DATO **Discapacidad:** NO
Fecha de hechos: 26/04/2026 **Fecha de percato:** 26/04/2026
Lugar de los hechos: MICHOACAN TINGÜINDÍN

DATOS

Características físicas:	complexion: robusta, cara: redondo, color de la piel: blanco, cabello: negro mediano liso, ojos: cafés pequeños, nariz: recta, boca: mediana, labios: medianos, estatura: 175cm, peso: 95kg
Señas particulares:	tatuaje en ante brazo derecho con dos lineas que rodean su brazo una gruesa y una delgada, marcas de agne, sus pies estan chuecos hacia afuera
Prendas de vestir:	SIN DATO
Autoridades Competentes:	Autoridad que ingresó el reporte: FISCALÍA GENERAL DEL ESTADO DE MICHOACÁN.
Carpeta de investigación:	FRZA/17944/2026

La información que se visualiza de la persona desaparecida o no localizada, es recibida e integrada por las autoridades de la Federación y de las Entidades Federativas competentes, por lo que cualquier información que se visualice, puede ser con la autoridad de origen.

Si tienes información que ayude a la localización de alguna Persona Desaparecida o No Localizada, comunicate desde México al número telefónico 800 028 7783 o WhatsApp 55 1309 9024 y proporciona toda la información que tengas.

Gobierno de México | Gobernación | CNB Comisión Nacional de Búsqueda

ALERTA NACIONAL



ALERTA NACIONAL

FICHA DE BÚSQUEDA DE PERSONA DESAPARECIDA

MIGUEL ANTONIO SOTO CASTRO
Folio Único de Identificación
FI26-1A67196AC-B78C-4363-A524-988879F3B718

Edad al momento de la desaparición: 16 **Edad Actual:** 16
Lugar de nacimiento: GUERRERO
Sexo: HOMBRE **Genero:** MASCULINO
Nacionalidad: MEXICANA **¿Habla español?:** SI
Idioma o lengua indígena: SIN DATO **Discapacidad:** NO
Fecha de hechos: 24/04/2026 **Fecha de percato:** 24/04/2026
Lugar de los hechos: GUERRERO ACAPULCO DE JUÁREZ

DATOS

Características físicas:	complexion: robusta, cara: cuadrado, color de la piel: moreno, cabello: negro corto ondulado, ojos: cafés pequeños, nariz: recta, boca: grande, labios: gruesos, estatura: 162cm, peso: 60kg
Señas particulares:	tatuaje en el hombro derecho con forma de una cruz, tatuaje de tres puntitos formando un triangulo en el pulgar de la mano derecha
Prendas de vestir:	pantalón color: azul marino, playera color: blanco, zapatos color: negro
Autoridades Competentes:	Autoridad que ingresó el reporte: FISCALÍA GENERAL DEL ESTADO DE GUERRERO.
Carpeta de investigación:	12022510900083250426

La información que se visualiza de la persona desaparecida o no localizada, es recibida e integrada por las autoridades de la Federación y de las Entidades Federativas competentes, por lo que cualquier información que se visualice, puede ser con la autoridad de origen.

Si tienes información que ayude a la localización de alguna Persona Desaparecida o No Localizada, comunicate desde México al número telefónico 800 028 7783 o WhatsApp 55 1309 9024 y proporciona toda la información que tengas.

Gobierno de México | Gobernación | CNB Comisión Nacional de Búsqueda

ALERTA NACIONAL



FICHA DE BÚSQUEDA DE PERSONA DESAPARECIDA

OSCAR LARA ESPINOZA
Folio Único de Identificación
FI26-12BB59F36-3DB1-428E-B84C-3E257B9AC13F

Edad al momento de la desaparición: 55 **Edad Actual:** 55
Lugar de nacimiento: CHIAPAS
Sexo: HOMBRE **Genero:** MASCULINO
Nacionalidad: MEXICANA **¿Habla español?:** SI
Idioma o lengua indígena: SIN DATO **Discapacidad:** NO
Fecha de hechos: 20/04/2026 **Fecha de percato:** 20/04/2026
Lugar de los hechos: CHIAPAS MAPASTEPEC

DATOS	
Características físicas:	complexion: delgada, color de la piel: moreno, cabello: negro corto ondulado, ojos: cafés medianos, nariz: alomada, boca: mediana, labios: delgados, estatura: 160cm, peso: 65kg
Señas particulares:	lunar de canas blancas en la cabeza del lado derecho.
Prendas de vestir:	SIN DATO
Autoridades Competentes:	Autoridad que ingresó el reporte: FISCALÍA GENERAL DEL ESTADO DE CHIAPAS.
Carpeta de investigación:	0143-051-0716-2026

La información que se visualiza de la persona desaparecida o no localizada, es recibida e integrada por las autoridades de la Federación y de las Entidades Federativas competentes, por lo que cualquier información que se visualice, puede ser con la autoridad de origen.

Si tienes información que ayude a la localización de alguna Persona Desaparecida o No Localizada, comunicate desde México al número telefónico 800 028 7783 o WhatsApp 55 1309 9024 y proporciona toda la información que tengas.

ALERTA NACIONAL

Gobierno de México | Gobernación | CNB Comisión Nacional de Búsqueda

ALERTA NACIONAL



FICHA DE BÚSQUEDA DE PERSONA DESAPARECIDA

AGUSTIN EMMANUEL CASIANO HERNANDEZ
Folio Único de Identificación
FI26-19B574C65-9D4F-49CB-A47B-53D6CDC1A9C7

Edad al momento de la desaparición: 17 **Edad Actual:** 17
Lugar de nacimiento: VERACRUZ
Sexo: HOMBRE **Genero:** MASCULINO
Nacionalidad: MEXICANA **¿Habla español?:** SI
Idioma o lengua indígena: SIN DATO **Discapacidad:** NO
Fecha de hechos: 26/04/2026 **Fecha de percato:** 27/04/2026
Lugar de los hechos: VERACRUZ COATZINTLA

DATOS	
Características físicas:	complexion: delgada, cara: ovalado, color de la piel: moreno, cabello: negro corto crespo, ojos: negros medianos, nariz: achatada, boca: mediana, labios: gruesos, estatura: 180cm, peso: 80kg
Señas particulares:	hueso saltado del brazo izquierdo
Prendas de vestir:	SIN DATO
Autoridades Competentes:	Autoridad que ingresó el reporte: FISCALÍA GENERAL DEL ESTADO DE VERACRUZ DE IGNACIO DE LA LLAVE.
Carpeta de investigación:	PZR/FIM/FEADPD/041/2026

La información que se visualiza de la persona desaparecida o no localizada, es recibida e integrada por las autoridades de la Federación y de las Entidades Federativas competentes, por lo que cualquier información que se visualice, puede ser con la autoridad de origen.

Si tienes información que ayude a la localización de alguna Persona Desaparecida o No Localizada, comunicate desde México al número telefónico 800 028 7783 o WhatsApp 55 1309 9024 y proporciona toda la información que tengas.

ALERTA NACIONAL

Gobierno de México | Gobernación | CNB Comisión Nacional de Búsqueda

ALERTA NACIONAL



ALERTA NACIONAL

FICHA DE BÚSQUEDA DE PERSONA DESAPARECIDA

BRYAN ALMAZAN MACEDO
Folio Único de Identificación
FI26-17DD4D2D5-37C0-4FB0-9680-E130D92A82AF

Edad al momento de la desaparición: 24 **Edad Actual:** 24
Lugar de nacimiento: MICHOACAN
Sexo: HOMBRE **Genero:** MASCULINO
Nacionalidad: MEXICANA **¿Habla español?:** SI
Idioma o lengua indígena: SIN DATO **Discapacidad:** NO
Fecha de hechos: 17/03/2026 **Fecha de percato:** 17/03/2026
Lugar de los hechos: MICHOACAN MORELIA

DATOS

Características físicas:	complexion: delgada, cara: ovalado, color de la piel: moreno, cabello: castaño claro mediano liso, ojos: cafés grandes, nariz: recta, boca: pequeña, labios: medianos, estatura: 160cm, peso: 50kg
Señas particulares:	cicatriz de quemadura en el tobillo
Prendas de vestir:	SIN DATO
Autoridades Competentes:	Autoridad que ingresó el reporte: FISCALÍA GENERAL DEL ESTADO DE MICHOACÁN.
Carpeta de investigación:	FEPD/11093/2026

La información que se visualiza de la persona desaparecida o no localizada, es recibida e integrada por las autoridades de la Federación y de las Entidades Federativas competentes, por lo que cualquier información que se visualice, puede ser con la autoridad de origen.

Si tienes información que ayude a la localización de alguna Persona Desaparecida o No Localizada, comunicate desde México al número telefónico 800 028 7783 o WhatsApp 55 1309 9024 y proporciona toda la información que tengas.

ALERTA NACIONAL

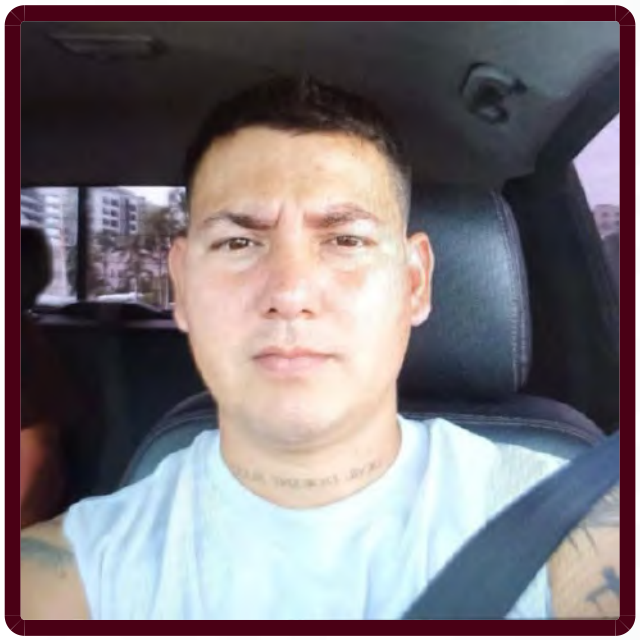

FICHA DE BÚSQUEDA DE PERSONA DESAPARECIDA

CARLOS LEONARDO HERNANDEZ CANTO
Folio Único de Identificación
FI26-10D09A569-C131-4F85-9D36-42CDA7B5D829

Edad al momento de la desaparición: 33 **Edad Actual:** 33
Lugar de nacimiento: JALISCO
Sexo: HOMBRE **Genero:** MASCULINO
Nacionalidad: MEXICANA **¿Habla español?:** SI
Idioma o lengua indígena: SIN DATO **Discapacidad:** NO
Fecha de hechos: 23/04/2026 **Fecha de percato:** 23/04/2026
Lugar de los hechos: JALISCO PUERTO VALLARTA

DATOS	
Características físicas:	complexion: robusta, cara: ovalado, color de la piel: blanco, cabello: castaño oscuro corto liso, ojos: miel medianos, nariz: recta, boca: mediana, labios: medianos, estatura: 170cm, peso: 80kg
Señas particulares:	cicatriz en mano izquierda de 2 centimetros, y cicatriz en el tobillo derecho de 3 centimetros, sin manchas, sin verrugas, lunar cerca del ojo derecho, tatuaje en cuello una frase en idioma ingles devil doesnt sin saber la tercera palabra en tinta negra, tatuaje en pierna izquierda la figura de unas rayas tipo como un trueno con el numero 2013 en tinta negra, tatuaje en brazo izquierdo la figura de unas cruces con cristo, enseguida, del mismo antebrazo lo tiene tatuado, sin saber figuras en tinta negra, tatuaje en brazo derecho tiene diversas figuras como fantasma, una fresa, numero 27 sombreado y un cristo en medio de nubes, tiene figuras en el antebrazo derecho como flechas, 1993 con relleno
Prendas de vestir:	playera color: blanco, shorts color: rojo, tenis color: negro
Autoridades Competentes:	Autoridad que ingresó el reporte: FISCALÍA GENERAL DEL ESTADO DE JALISCO.
Carpeta de investigación:	24862/2026

La información que se visualiza de la persona desaparecida o no localizada, es recibida e integrada por las autoridades de la Federación y de las Entidades Federativas competentes, por lo que cualquier información que se visualice, puede ser con la autoridad de origen.

Gobierno de México | Gobernación | CNB Comisión Nacional de Búsqueda

ALERTA NACIONAL



ALERTA NACIONAL

FICHA DE BÚSQUEDA DE PERSONA DESAPARECIDA

CHRISTIAN RAFAEL ROBERTO VICTORIA
Folio Único de Identificación
FI26-1CEA5AFBE-49FE-40DA-9C10-EFDE13D0D387

Edad al momento de la desaparición: 30 **Edad Actual:** 30
Lugar de nacimiento: MICHOACAN
Sexo: HOMBRE **Genero:** MASCULINO
Nacionalidad: MEXICANA **¿Habla español?:** SI
Idioma o lengua indígena: SIN DATO **Discapacidad:** NO
Fecha de hechos: 19/04/2026 **Fecha de percato:** 19/04/2026
Lugar de los hechos: MICHOACAN INDAPARAPEO

DATOS

Características físicas:	complexion: delgada, cara: ovalado, color de la piel: moreno, cabello: negro corto liso, ojos: cafés grandes, nariz: recta, boca: mediana, labios: gruesos, estatura: 170cm, peso: 60kg
Señas particulares:	tatuaje en el brazo izquierdo con la fgura de un piesito
Prendas de vestir:	SIN DATO
Autoridades Competentes:	Autoridad que ingresó el reporte: FISCALÍA GENERAL DEL ESTADO DE MICHOACÁN.
Carpeta de investigación:	FEPD/17143/2026

La información que se visualiza de la persona desaparecida o no localizada, es recibida e integrada por las autoridades de la Federación y de las Entidades Federativas competentes, por lo que cualquier información que se visualice, puede ser con la autoridad de origen.

Si tienes información que ayude a la localización de alguna Persona Desaparecida o No Localizada, comunicate desde México al número telefónico 800 028 7783 o WhatsApp 55 1309 9024 y proporciona toda la información que tengas.

Gobierno de México | Gobernación | CNB Comisión Nacional de Búsqueda

ALERTA NACIONAL



FICHA DE BÚSQUEDA DE PERSONA DESAPARECIDA

ELISEO ARTURO CHAIDEZ SALAS
Folio Único de Identificación
FI26-1BB67EB03-8775-45EE-A4EB-26B2F0676AF9

Edad al momento de la desaparición: 45 **Edad Actual:** 45
Lugar de nacimiento: SINALOA
Sexo: HOMBRE **Genero:** MASCULINO **Nombre Social:** SIN PSEUDONIMO
Nacionalidad: MEXICANA **¿Habla español?:** SI
Idioma o lengua indígena: SIN DATO **Discapacidad:** NO
Fecha de hechos: 27/04/2026 **Fecha de percato:** 27/04/2026
Lugar de los hechos: SINALOA NAVOLATO

DATOS	
Características físicas:	complexion: mediana, cara: ovalado, color de la piel: blanco, cabello: castaño oscuro corto ondulado, ojos: cafés pequeños, nariz: achatada, boca: mediana, labios: delgados, estatura: 170cm, peso: 90kg
Señas particulares:	cicatriz en rodilla derecha de 5 cm aproximadamente
Prendas de vestir:	SIN DATO
Autoridades Competentes:	Autoridad que ingresó el reporte: COMISIÓN ESTATAL DE BÚSQUEDA DE PERSONAS EN EL ESTADO DE SINALOA.
Carpeta de investigación:	CLN/FEDFP/5712/2026/CI

La información que se visualiza de la persona desaparecida o no localizada, es recibida e integrada por las autoridades de la Federación y de las Entidades Federativas competentes, por lo que cualquier información que se visualice, puede ser con la autoridad de origen.

Si tienes información que ayude a la localización de alguna Persona Desaparecida o No Localizada, comunicate desde México al número telefónico 800 028 7783 o WhatsApp 55 1309 9024 y proporciona toda la información que tengas.

ALERTA NACIONAL

Gobierno de México | Gobernación | CNB

ALERTA NACIONAL



FICHA DE BÚSQUEDA DE PERSONA DESAPARECIDA

ESLI ALI HERNANDEZ REYES
Folio Único de Identificación
FI26-1CFDBFA7C-0E42-4404-9B8A-9B493C1CDF07

Edad al momento de la desaparición: 39 **Edad Actual:** 39
Lugar de nacimiento: MORELOS
Sexo: HOMBRE **Genero:** MASCULINO
Nacionalidad: MEXICANA **¿Habla español?:** SI
Idioma o lengua indígena: SIN DATO **Discapacidad:** NO
Fecha de hechos: 06/03/2026 **Fecha de percato:** 07/03/2026
Lugar de los hechos: MORELOS CUAUTLA

DATOS	
Características físicas:	complexion: delgada, color de la piel: blanco, ojos: cafés grandes, nariz: recta, boca: grande, labios: gruesos, estatura: 166cm
Señas particulares:	tatuaje de un corazon de color negro con una l en el centro con colores alrededor , el nombre de iveth avelar en negro con un corazon rojo, tatuaje de una cruz negra con colores alrededor, cicatriz en la parte inferior derecha de l abdomen por operacin apendice
Prendas de vestir:	SIN DATO
Autoridades Competentes:	Autoridad que ingresó el reporte: FISCALÍA GENERAL DEL ESTADO DE MORELOS.
Carpeta de investigación:	FEDFP-CT/19/2026

La información que se visualiza de la persona desaparecida o no localizada, es recibida e integrada por las autoridades de la Federación y de las Entidades Federativas competentes, por lo que cualquier información que se visualice, puede ser con la autoridad de origen.

Si tienes información que ayude a la localización de alguna Persona Desaparecida o No Localizada, comunicate desde México al número telefónico 800 028 7783 o WhatsApp 55 1309 9024 y proporciona toda la información que tengas.

ALERTA NACIONAL

Gobierno de México | Gobernación | CNB Comisión Nacional de Búsqueda

ALERTA NACIONAL



ALERTA NACIONAL

FICHA DE BÚSQUEDA DE PERSONA DESAPARECIDA

FROYLAN MONARCA MENDEZ
Folio Único de Identificación
FI26-160C298DB-474B-4E5D-A33C-6DA9F8A1C5EB

Edad al momento de la desaparición: 39 **Edad Actual:** 39
Lugar de nacimiento: TLAXCALA
Sexo: HOMBRE **Genero:** MASCULINO
Nacionalidad: MEXICANA **¿Habla español?:** SI
Idioma o lengua indígena: SIN DATO **Discapacidad:** NO
Fecha de hechos: 09/04/2026 **Fecha de percato:** 09/04/2026
Lugar de los hechos: TLAXCALA SAN PABLO DEL MONTE

DATOS

Características físicas:	complexion: delgada, cara: ovalado, color de la piel: moreno, cabello: castaño oscuro corto liso, ojos: cafés medianos, nariz: recta, boca: mediana, labios: delgados, estatura: 170cm, peso: 65kg
Señas particulares:	cicatriz en la ceja izquierda aproximadamente de 1 cm
Prendas de vestir:	SIN DATO
Autoridades Competentes:	Autoridad que ingresó el reporte: PROCURADURÍA GENERAL DE JUSTICIA DEL ESTADO DE TLAXCALA.
Carpeta de investigación:	FG-AIFEPDNL/50/2026

La información que se visualiza de la persona desaparecida o no localizada, es recibida e integrada por las autoridades de la Federación y de las Entidades Federativas competentes, por lo que cualquier información que se visualice, puede ser con la autoridad de origen.

Si tienes información que ayude a la localización de alguna Persona Desaparecida o No Localizada, comunicate desde México al número telefónico 800 028 7783 o WhatsApp 55 1309 9024 y proporciona toda la información que tengas.

ALERTA NACIONAL



ALERTA NACIONAL

FICHA DE BÚSQUEDA DE PERSONA DESAPARECIDA

FROYLAN MONARCA MENDEZ
Folio Único de Identificación
FI26-160C298DB-474B-4E5D-A33C-6DA9F8A1C5EB

Edad al momento de la desaparición: 39 **Edad Actual:** 39
Lugar de nacimiento: TLAXCALA
Sexo: HOMBRE **Genero:** MASCULINO
Nacionalidad: MEXICANA **¿Habla español?:** SI
Idioma o lengua indígena: SIN DATO **Discapacidad:** NO
Fecha de hechos: 09/04/2026 **Fecha de percato:** 09/04/2026
Lugar de los hechos: TLAXCALA SAN PABLO DEL MONTE

DATOS

Características físicas:	complexion: delgada, cara: ovalado, color de la piel: moreno, cabello: castaño oscuro corto liso, ojos: cafés medianos, nariz: recta, boca: mediana, labios: delgados, estatura: 170cm, peso: 65kg
Señas particulares:	cicatriz en la ceja izquierda aproximadamente de 1 cm
Prendas de vestir:	SIN DATO
Autoridades Competentes:	Autoridad que ingresó el reporte: PROCURADURÍA GENERAL DE JUSTICIA DEL ESTADO DE TLAXCALA.
Carpeta de investigación:	FG-AIFEPDNL/50/2026

La información que se visualiza de la persona desaparecida o no localizada, es recibida e integrada por las autoridades de la Federación y de las Entidades Federativas competentes, por lo que cualquier información que se visualice, puede ser con la autoridad de origen.

Si tienes información que ayude a la localización de alguna Persona Desaparecida o No Localizada, comunicate desde México al número telefónico 800 028 7783 o WhatsApp 55 1309 9024 y proporciona toda la información que tengas.

Gobierno de México | Gobernación | CNB Comisión Nacional de Búsqueda

ALERTA NACIONAL



ALERTA NACIONAL

FICHA DE BÚSQUEDA DE PERSONA DESAPARECIDA

JASTIN YAIR ORTEGA VARGAS
Folio Único de Identificación
FI26-151BB0BC1-EC64-44EB-AEF2-D349B7A5F30D

Edad al momento de la desaparición: 20 **Edad Actual:** 20
Lugar de nacimiento: SINALOA
Sexo: HOMBRE **Genero:** MASCULINO
Nacionalidad: MEXICANA **¿Habla español?:** SI
Idioma o lengua indígena: SIN DATO **Discapacidad:** NO
Fecha de hechos: 02/04/2026 **Fecha de percato:** 02/04/2026
Lugar de los hechos: SINALOA MAZATLÁN

DATOS

Características físicas:	complexion: delgada, cara: ovalado, color de la piel: moreno, cabello: castaño oscuro corto ondulado, ojos: cafés pequeños, nariz: achatada, boca: grande, labios: gruesos, estatura: 185cm, peso: 80kg
Señas particulares:	tatuajes tatuaje con la figura de un ojo, una boca con dientes y una lengua en parte externa de mano derecha. tatuaje con numeros en dedos de mano derecha. desconoce si tenga mas tatuajes
Prendas de vestir:	SIN DATO
Autoridades Competentes:	Autoridad que ingresó el reporte: FISCALÍA GENERAL DEL ESTADO DE SINALOA.
Carpeta de investigación:	MAZTL/FEDFP/3664/2026/CI

La información que se visualiza de la persona desaparecida o no localizada, es recibida e integrada por las autoridades de la Federación y de las Entidades Federativas competentes, por lo que cualquier información que se visualice, puede ser con la autoridad de origen.

Si tienes información que ayude a la localización de alguna Persona Desaparecida o No Localizada, comunicate desde México al número telefónico 800 028 7783 o WhatsApp 55 1309 9024 y proporciona toda la información que tengas.

ALERTA NACIONAL



FICHA DE BÚSQUEDA DE PERSONA DESAPARECIDA

JESUS ADEIN ULIVARRIA GARCIA
Folio Único de Identificación
FI26-1D6FB754B-D60A-4158-8E60-BAC084615AED

Edad al momento de la desaparición: 14 **Edad Actual:** 14
Lugar de nacimiento: DURANGO
Sexo: HOMBRE **Genero:** MASCULINO
Nacionalidad: MEXICANA **¿Habla español?:** SI
Idioma o lengua indígena: SIN DATO **Discapacidad:** NO
Fecha de hechos: 24/04/2026 **Fecha de percato:** 24/04/2026
Lugar de los hechos: DURANGO DURANGO

DATOS

Características físicas:	complexion: delgada, cara: ovalado, color de la piel: moreno, cabello: negro mediano liso, ojos: cafés medianos, nariz: recta, boca: grande, labios: gruesos, estatura: 176cm
Señas particulares:	usa braquets
Prendas de vestir:	SIN DATO
Autoridades Competentes:	Autoridad que ingresó el reporte: FISCALÍA GENERAL DEL ESTADO DE DURANGO.
Carpeta de investigación:	CDI/FGE/R1/DGO/05882/2026

La información que se visualiza de la persona desaparecida o no localizada, es recibida e integrada por las autoridades de la Federación y de las Entidades Federativas competentes, por lo que cualquier información que se visualice, puede ser con la autoridad de origen.

Si tienes información que ayude a la localización de alguna Persona Desaparecida o No Localizada, comunicate desde México al número telefónico 800 028 7783 o WhatsApp 55 1309 9024 y proporciona toda la información que tengas.

Gobierno de México | Gobernación | CNB Comisión Nacional de Búsqueda

ALERTA NACIONAL



ALERTA NACIONAL

FICHA DE BÚSQUEDA DE PERSONA DESAPARECIDA

JORGE ALEJANDRO RODRIGUEZ SALAZAR
Folio Único de Identificación
FI26-118F22446-E618-48E5-8CF5-DFDD2B0498BE

Edad al momento de la desaparición: 21 **Edad Actual:** 21
Lugar de nacimiento: VERACRUZ
Sexo: HOMBRE **Genero:** MASCULINO
Nacionalidad: MEXICANA **¿Habla español?:** SI
Idioma o lengua indígena: SIN DATO **Discapacidad:** NO
Fecha de hechos: 21/04/2026 **Fecha de percato:** 21/04/2026
Lugar de los hechos: VERACRUZ PUEBLO VIEJO

DATOS

Características físicas:	complexion: robusta, cara: ovalado, color de la piel: moreno, ojos: negros medianos, nariz: recta, boca: mediana, labios: delgados, estatura: 175cm, peso: 98kg
Señas particulares:	tatuaje en el brazo izquierdo con la figura de un dragn a color que le gira alrededor del brazo
Prendas de vestir:	SIN DATO
Autoridades Competentes:	Autoridad que ingresó el reporte: FISCALÍA GENERAL DE JUSTICIA DEL ESTADO DE TAMAULIPAS.
Carpeta de investigación:	FGJT/FEIDDFP/TAM/UE1/00077/2026

La información que se visualiza de la persona desaparecida o no localizada, es recibida e integrada por las autoridades de la Federación y de las Entidades Federativas competentes, por lo que cualquier información que se visualice, puede ser con la autoridad de origen.

Si tienes información que ayude a la localización de alguna Persona Desaparecida o No Localizada, comunicate desde México al número telefónico 800 028 7783 o WhatsApp 55 1309 9024 y proporciona toda la información que tengas.

Gobierno de México | Gobernación | CNB Comisión Nacional de Búsqueda

ALERTA NACIONAL



ALERTA NACIONAL

FICHA DE BÚSQUEDA DE PERSONA DESAPARECIDA

JORGE JESUS RIOS MANJARREZ
Folio Único de Identificación
FI26-196AF430E-52A0-46F7-8C8D-370991EC6DE2

Edad al momento de la desaparición: 34 **Edad Actual:** 34
Lugar de nacimiento: SINALOA
Sexo: HOMBRE **Genero:** MASCULINO **Nombre Social:** SIN DATO SIN DATO SIN DATO
Nacionalidad: MEXICANA **¿Habla español?:** SI
Idioma o lengua indígena: SIN DATO **Discapacidad:** NO
Fecha de hechos: 28/03/2026 **Fecha de percato:** 28/03/2026
Lugar de los hechos: SINALOA MAZATLÁN

DATOS

Características físicas:	complexion: delgada, cara: redondo, color de la piel: moreno, cabello: negro mediano ondulado, ojos: miel medianos, nariz: recta, boca: mediana, labios: medianos, estatura: 185cm, peso: 80kg
Señas particulares:	cicatriz ubicada en la nariz con la forma de la letra j.
Prendas de vestir:	SIN DATO
Autoridades Competentes:	Autoridad que ingresó el reporte: COMISIÓN ESTATAL DE BÚSQUEDA DE PERSONAS EN EL ESTADO DE SINALOA.
Carpeta de investigación:	MAZTL/FEDFP/003591/2026/CI

La información que se visualiza de la persona desaparecida o no localizada, es recibida e integrada por las autoridades de la Federación y de las Entidades Federativas competentes, por lo que cualquier información que se visualice, puede ser con la autoridad de origen.

Si tienes información que ayude a la localización de alguna Persona Desaparecida o No Localizada, comunicate desde México al número telefónico 800 028 7783 o WhatsApp 55 1309 9024 y proporciona toda la información que tengas.

Gobierno de México | Gobernación | CNB Comisión Nacional de Búsqueda

ALERTA NACIONAL



ALERTA NACIONAL

FICHA DE BÚSQUEDA DE PERSONA DESAPARECIDA

JOSE ADAN SOLORZANO HERNANDEZ
Folio Único de Identificación
FI26-1CE9D3DF2-F992-4278-9A1F-17394F5FC376

Edad al momento de la desaparición: 51 **Edad Actual:** 51
Lugar de nacimiento: BAJA CALIFORNIA SUR
Sexo: HOMBRE **Genero:** MASCULINO
Nacionalidad: MEXICANA **¿Habla español?:** SI
Idioma o lengua indígena: SIN DATO **Discapacidad:** NO
Fecha de hechos: 20/04/2026 **Fecha de percato:** 21/04/2026
Lugar de los hechos: BAJA CALIFORNIA SUR MULEGÉ

DATOS

Características físicas:	complexion: delgada, color de la piel: moreno, cabello: negro corto ondulado, ojos: cafés medianos, boca: mediana, labios: delgados, estatura: 170cm, peso: 80kg
Señas particulares:	cicatriz grande en el codo del brazo derecho, no cuenta con dientes en la parte superior e inferior
Prendas de vestir:	SIN DATO
Autoridades Competentes:	Autoridad que ingresó el reporte: PROCURADURÍA GENERAL DE JUSTICIA DEL ESTADO DE BAJA CALIFORNIA SUR.
Carpeta de investigación:	GNO/114/2026/NUC

La información que se visualiza de la persona desaparecida o no localizada, es recibida e integrada por las autoridades de la Federación y de las Entidades Federativas competentes, por lo que cualquier información que se visualice, puede ser con la autoridad de origen.

Si tienes información que ayude a la localización de alguna Persona Desaparecida o No Localizada, comunicate desde México al número telefónico 800 028 7783 o WhatsApp 55 1309 9024 y proporciona toda la información que tengas.

Gobierno de México | Gobernación | CNB

ALERTA NACIONAL



ALERTA NACIONAL

FICHA DE BÚSQUEDA DE PERSONA DESAPARECIDA

JOSE DE JESUS GARCIA CRUZ
Folio Único de Identificación
FI26-1D2B7CDEE-0223-4DFD-AF49-517E02FFBDEE

Edad al momento de la desaparición: 36 **Edad Actual:** 36
Lugar de nacimiento: VERACRUZ
Sexo: HOMBRE **Genero:** MASCULINO
Nacionalidad: MEXICANA **¿Habla español?:** SI
Idioma o lengua indígena: SIN DATO **Discapacidad:** NO
Fecha de hechos: 19/04/2026 **Fecha de percato:** 24/04/2026
Lugar de los hechos: VERACRUZ PAPANTLA

DATOS	
Características físicas:	complexion: robusta, color de la piel: moreno, cabello: negro corto crespo, ojos: cafés pequeños, nariz: achatada, boca: mediana, labios: gruesos, estatura: 175cm, peso: 92kg
Señas particulares:	tatuaje en pecho lado derecho con el diseño de una santa muerte y una pequeña libelula, en color negro, de 12 cm, aprox
Prendas de vestir:	SIN DATO
Autoridades Competentes:	Autoridad que ingresó el reporte: FISCALÍA GENERAL DEL ESTADO DE VERACRUZ DE IGNACIO DE LA LLAVE.
Carpeta de investigación:	PZR/FIM/FEADPD/040/2026

La información que se visualiza de la persona desaparecida o no localizada, es recibida e integrada por las autoridades de la Federación y de las Entidades Federativas competentes, por lo que cualquier información que se visualice, puede ser con la autoridad de origen.

Si tienes información que ayude a la localización de alguna Persona Desaparecida o No Localizada, comunicate desde México al número telefónico 800 028 7783 o WhatsApp 55 1309 9024 y proporciona toda la información que tengas.

Gobierno de México | Gobernación | CNB Comisión Nacional de Búsqueda

ALERTA NACIONAL



ALERTA NACIONAL

FICHA DE BÚSQUEDA DE PERSONA DESAPARECIDA

LORENZO HERNANDEZ MUÑOZ
Folio Único de Identificación
FI26-18D0BBD15-0FEB-416E-A9E5-417FA6EDB11D

Edad al momento de la desaparición: 71 **Edad Actual:** 71
Lugar de nacimiento: TLAXCALA
Sexo: HOMBRE **Genero:** MASCULINO
Nacionalidad: MEXICANA **¿Habla español?:** SI
Idioma o lengua indígena: SIN DATO **Discapacidad:** SI
Fecha de hechos: 15/04/2026 **Fecha de percato:** 15/04/2026
Lugar de los hechos: TLAXCALA SANTA CRUZ TLAXCALA

DATOS

Características físicas:	complexion: delgada, cara: ovalado, color de la piel: moreno, cabello: cano largo liso, ojos: cafés pequeños, nariz: recta, boca: mediana, labios: delgados, estatura: 170cm, peso: 57kg
Señas particulares:	no cuenta con los dedos meñique, anular, medio de la mano derecha
Prendas de vestir:	SIN DATO
Autoridades Competentes:	Autoridad que ingresó el reporte: PROCURADURÍA GENERAL DE JUSTICIA DEL ESTADO DE TLAXCALA.
Carpeta de investigación:	FG-AIFEPDNL/51/2026

La información que se visualiza de la persona desaparecida o no localizada, es recibida e integrada por las autoridades de la Federación y de las Entidades Federativas competentes, por lo que cualquier información que se visualice, puede ser con la autoridad de origen.

Si tienes información que ayude a la localización de alguna Persona Desaparecida o No Localizada, comunicate desde México al número telefónico 800 028 7783 o WhatsApp 55 1309 9024 y proporciona toda la información que tengas.

ALERTA NACIONAL



FICHA DE BÚSQUEDA DE PERSONA DESAPARECIDA

LUIS OSCAR AYALA GARCIA
Folio Único de Identificación
FI26-1649398A0-3B1E-404E-B4DB-954AFAB3950D

Edad al momento de la desaparición: 48 **Edad Actual:** 48
Lugar de nacimiento: CIUDAD DE MEXICO
Sexo: HOMBRE **Genero:** MASCULINO **Nombre Social:** LUIS OSCAR AYALA GARCIA
Nacionalidad: MEXICANA **¿Habla español?:** SI
Idioma o lengua indígena: SIN DATO **Discapacidad:** SIN DATO
Fecha de hechos: 16/09/2025 **Fecha de percato:** 16/09/2025
Lugar de los hechos: CIUDAD DE MEXICO TLALPAN

DATOS

Características físicas:	complexion: mediana, cara: ovalado, color de la piel: blanco, cabello: castaño oscuro corto liso, ojos: verdes medianos, nariz: achatada, boca: grande, labios: medianos, estatura: 170cm, peso: 73kg
Señas particulares:	tatuaje de 15 cm aproximadamente de wolverine , implante dental del lado izquierdo, la nariz esta desviada por una cirugia
Prendas de vestir:	bermuda color: gris, chamarra color: rojo, sudadera color: gris, tenis color: azul/gris
Autoridades Competentes:	Autoridad que ingresó el reporte: FISCALÍA GENERAL DE JUSTICIA DE LA CIUDAD DE MÉXICO.
Carpeta de investigación:	CI-E-FDMDFDBP/C/UI-1 C/D/01856/09-2025

La información que se visualiza de la persona desaparecida o no localizada, es recibida e integrada por las autoridades de la Federación y de las Entidades Federativas competentes, por lo que cualquier información que se visualice, puede ser con la autoridad de origen.

Si tienes información que ayude a la localización de alguna Persona Desaparecida o No Localizada, comunicate desde México al número telefónico 800 028 7783 o WhatsApp 55 1309 9024 y proporciona toda la información que tengas.

Gobierno de México | Gobernación | CNB Comisión Nacional de Búsqueda

ALERTA NACIONAL



ALERTA NACIONAL

FICHA DE BÚSQUEDA DE PERSONA DESAPARECIDA

YERANIA JAZMIN RODRIGUEZ GARCIA
Folio Único de Identificación
FI26-1F26E720F-517D-4351-9A88-CE5E56EED5E9

Edad al momento de la desaparición: 14 **Edad Actual:** 14
Lugar de nacimiento: CHIAPAS
Sexo: MUJER **Genero:** FEMENINO
Nacionalidad: MEXICANA **¿Habla español?:** SI
Idioma o lengua indígena: SIN DATO **Discapacidad:** NO
Fecha de hechos: 27/04/2026 **Fecha de percato:** 27/04/2026
Lugar de los hechos: CHIAPAS REFORMA

DATOS

Características físicas:	complexion: robusta, cara: redondo, color de la piel: blanco, cabello: negro mediano liso, nariz: alomada, boca: grande, labios: gruesos, estatura: 160cm, peso: 80kg
Señas particulares:	lunar cafe en el antebrazo derecho.
Prendas de vestir:	SIN DATO
Autoridades Competentes:	Autoridad que ingresó el reporte: FISCALÍA GENERAL DEL ESTADO DE CHIAPAS.
Carpeta de investigación:	0175-074-0816-2026

La información que se visualiza de la persona desaparecida o no localizada, es recibida e integrada por las autoridades de la Federación y de las Entidades Federativas competentes, por lo que cualquier información que se visualice, puede ser con la autoridad de origen.

Si tienes información que ayude a la localización de alguna Persona Desaparecida o No Localizada, comunicate desde México al número telefónico 800 028 7783 o WhatsApp 55 1309 9024 y proporciona toda la información que tengas.

ALERTA NACIONAL



FICHA DE BÚSQUEDA DE PERSONA DESAPARECIDA

AMBROCIO MORALES GILA
Folio Único de Identificación
FI26-1DCDB16B7-8F84-4957-9B73-CA580DCAF8AA

Edad al momento de la desaparición: 71 **Edad Actual:** 71
Lugar de nacimiento: GUERRERO
Sexo: HOMBRE **Genero:** MASCULINO
Nacionalidad: MEXICANA **¿Habla español?:** SI
Idioma o lengua indígena: SIN DATO **Discapacidad:** NO
Fecha de hechos: 18/04/2026 **Fecha de percato:** 18/04/2026
Lugar de los hechos: GUERRERO AYUTLA DE LOS LIBRES

DATOS	
Características físicas:	complexion: delgada, cara: ovalado, color de la piel: moreno, ojos: cafés medianos, nariz: recta, boca: mediana, labios: delgados, estatura: 160cm, peso: 48kg
Señas particulares:	cicatriz en la cabeza
Prendas de vestir:	SIN DATO
Autoridades Competentes:	Autoridad que ingresó el reporte: FISCALÍA GENERAL DEL ESTADO DE GUERRERO.
Carpeta de investigación:	12180730100078240426

La información que se visualiza de la persona desaparecida o no localizada, es recibida e integrada por las autoridades de la Federación y de las Entidades Federativas competentes, por lo que cualquier información que se visualice, puede ser con la autoridad de origen.

Si tienes información que ayude a la localización de alguna Persona Desaparecida o No Localizada, comunicate desde México al número telefónico 800 028 7783 o WhatsApp 55 1309 9024 y proporciona toda la información que tengas.

Gobierno de México | Gobernación | CNB Comisión Nacional de Búsqueda

ALERTA NACIONAL



ALERTA NACIONAL

FICHA DE BÚSQUEDA DE PERSONA DESAPARECIDA

ANDRES MARTINEZ VAZQUEZ
Folio Único de Identificación
FI26-1D8A10A05-E1D5-48E6-8989-EDF5F377871A

Edad al momento de la desaparición: 28 **Edad Actual:** 28
Lugar de nacimiento: MICHOACAN
Sexo: HOMBRE **Genero:** MASCULINO
Nacionalidad: MEXICANA **¿Habla español?:** SI
Idioma o lengua indígena: SIN DATO **Discapacidad:** NO
Fecha de hechos: 27/04/2026 **Fecha de percato:** 27/04/2026
Lugar de los hechos: MICHOACAN TLALPUJAHUA

DATOS

Características físicas:	complexion: delgada, cara: ovalado, color de la piel: moreno, cabello: negro corto liso, ojos: cafés pequeños, nariz: recta, boca: grande, labios: delgados, estatura: 180cm, peso: 75kg
Señas particulares:	tatuaje iniciado en forma de linea de color verde en el dorso de la mano derecha
Prendas de vestir:	SIN DATO
Autoridades Competentes:	Autoridad que ingresó el reporte: FISCALÍA GENERAL DEL ESTADO DE MICHOACÁN.
Carpeta de investigación:	FRZI/17490/2026

La información que se visualiza de la persona desaparecida o no localizada, es recibida e integrada por las autoridades de la Federación y de las Entidades Federativas competentes, por lo que cualquier información que se visualice, puede ser con la autoridad de origen.

Si tienes información que ayude a la localización de alguna Persona Desaparecida o No Localizada, comunicate desde México al número telefónico 800 028 7783 o WhatsApp 55 1309 9024 y proporciona toda la información que tengas.

Gobierno de México | Gobernación | CNB Comisión Nacional de Búsqueda

ALERTA NACIONAL

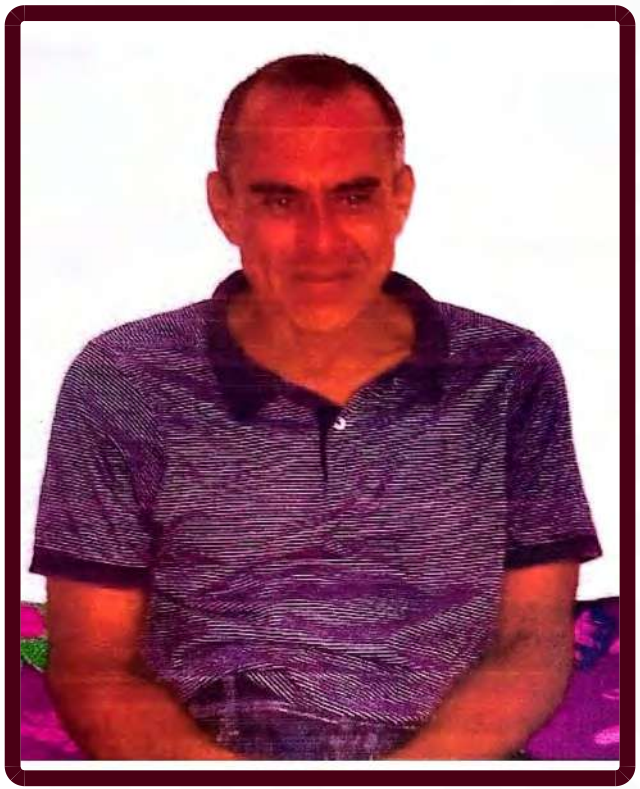

ALERTA NACIONAL

FICHA DE BÚSQUEDA DE PERSONA DESAPARECIDA

ANGEL CECILIO RAMIREZ RUIZ
Folio Único de Identificación
FI26-1AD372CBE-7C5F-4268-A782-7D66189F2CB0

Edad al momento de la desaparición: 44 **Edad Actual:** 44
Lugar de nacimiento: GUERRERO
Sexo: HOMBRE **Genero:** MASCULINO
Nacionalidad: MEXICANA **¿Habla español?:** SI
Idioma o lengua indígena: SIN DATO **Discapacidad:** NO
Fecha de hechos: 12/04/2026 **Fecha de percato:** 12/04/2026
Lugar de los hechos: GUERRERO ACAPULCO DE JUÁREZ

DATOS

Características físicas:	complexion: delgada, cara: ovalado, color de la piel: moreno, cabello: entrecano corto crespo, ojos: cafés grandes, boca: pequeña, labios: delgados, estatura: 180cm, peso: 80kg
Señas particulares:	cirugia en el antebrazo izquierdo (tiene clavos) a causa de la caida
Prendas de vestir:	bermuda color: azul marino, playera color: azul marino
Autoridades Competentes:	Autoridad que ingresó el reporte: FISCALÍA GENERAL DEL ESTADO DE GUERRERO.
Carpeta de investigación:	12022510800082240426

La información que se visualiza de la persona desaparecida o no localizada, es recibida e integrada por las autoridades de la Federación y de las Entidades Federativas competentes, por lo que cualquier información que se visualice, puede ser con la autoridad de origen.

Si tienes información que ayude a la localización de alguna Persona Desaparecida o No Localizada, comunicate desde México al número telefónico 800 028 7783 o WhatsApp 55 1309 9024 y proporciona toda la información que tengas.

Gobierno de México | Gobernación | CNB

ALERTA NACIONAL



FICHA DE BÚSQUEDA DE PERSONA DESAPARECIDA

ANGEL PERALES OLALDE
Folio Único de Identificación
FI26-1747C1325-DEC1-4448-9338-798B23216497

Edad al momento de la desaparición: 24 **Edad Actual:** 24
Lugar de nacimiento: GUANAJUATO
Sexo: HOMBRE **Genero:** MASCULINO
Nacionalidad: MEXICANA **¿Habla español?:** SI
Idioma o lengua indígena: SIN DATO **Discapacidad:** NO
Fecha de hechos: 26/04/2026 **Fecha de percato:** 26/04/2026
Lugar de los hechos: GUANAJUATO SAN JOSÉ ITURBIDE

DATOS

Características físicas:	complexion: mediana, cara: redondo, color de la piel: moreno, cabello: negro mediano liso, ojos: cafés medianos, nariz: achatada, boca: grande, labios: gruesos, estatura: 170cm, peso: 70kg
Señas particulares:	cuenta con una perforacion en la oreja derecha, cuenta con dos lunares en el labio inferior, en el pie izquierdo cuenta con una cicatriz por fractura de aproximadamente 15 centimetros, cuenta con un tatuaje en el pecho del lado izquierdo el cual es trazado del lectrocardiograma con unos manubrios de moto al centro, tatuaje en el pie derecho siendo un triangulo invertido con un circulo y en medio del circulo tiene arboles y una calavera, lunar debajo de la nariz
Prendas de vestir:	pantalón color: azul marino/negro, playera color: amarillo, sudadera color: gris/verde, tenis color: negro
Autoridades Competentes:	Autoridad que ingresó el reporte: COMISIÓN ESTATAL DE BÚSQUEDA DE PERSONAS DEL ESTADO DE GUANAJUATO.
Carpeta de investigación:	47854/2026

La información que se visualiza de la persona desaparecida o no localizada, es recibida e integrada por las autoridades de la Federación y de las Entidades Federativas competentes, por lo que cualquier información que se visualice, puede ser con la autoridad de origen.

Si tienes información que ayude a la localización de alguna Persona Desaparecida o No Localizada, comunicate desde México al número telefónico 800 028 7783 o WhatsApp 55 1309 9024 y proporciona toda la información que tengas.

ALERTA NACIONAL

Gobierno de México | Gobernación | CNB Comisión Nacional de Búsqueda

ALERTA NACIONAL



ALERTA NACIONAL

FICHA DE BÚSQUEDA DE PERSONA DESAPARECIDA

CARLOS ANTONIO BURGOS QUINTERO
Folio Único de Identificación
FI26-1A6C7B958-4C3D-4B89-BA22-62F4CEE8849C

Edad al momento de la desaparición: 55 **Edad Actual:** 55
Lugar de nacimiento: SINALOA
Sexo: HOMBRE **Genero:** MASCULINO **Nombre Social:** SIN PSEUDONIMO
Nacionalidad: MEXICANA **¿Habla español?:** SI
Idioma o lengua indígena: SIN DATO **Discapacidad:** NO
Fecha de hechos: 22/04/2026 **Fecha de percato:** 22/04/2026
Lugar de los hechos: SINALOA CULIACÁN

DATOS

Características físicas:	complexion: mediana, cara: ovalado, color de la piel: blanco, cabello: castaño oscuro corto liso, ojos: cafés medianos, nariz: recta, boca: pequeña, labios: delgados, estatura: 170cm, peso: 80kg
Señas particulares:	NINGUNA
Prendas de vestir:	SIN DATO
Autoridades Competentes:	Autoridad que ingresó el reporte: COMISIÓN ESTATAL DE BÚSQUEDA DE PERSONAS EN EL ESTADO DE SINALOA.
Carpeta de investigación:	CLN / FEDFP/ 5084/2026 /CI.

La información que se visualiza de la persona desaparecida o no localizada, es recibida e integrada por las autoridades de la Federación y de las Entidades Federativas competentes, por lo que cualquier información que se visualice, puede ser con la autoridad de origen.

Si tienes información que ayude a la localización de alguna Persona Desaparecida o No Localizada, comunicate desde México al número telefónico 800 028 7783 o WhatsApp 55 1309 9024 y proporciona toda la información que tengas.

Gobierno de México | Gobernación | CNB Comisión Nacional de Búsqueda

ALERTA NACIONAL



ALERTA NACIONAL

FICHA DE BÚSQUEDA DE PERSONA DESAPARECIDA

CRISTHIAN ALEXIS MARTINEZ MARTINEZ
Folio Único de Identificación
FI26-1E8291D0C-415B-445F-BCCA-D8C0F8E70F11

Edad al momento de la desaparición: 30 **Edad Actual:** 30
Lugar de nacimiento: CHIAPAS
Sexo: HOMBRE **Genero:** MASCULINO
Nacionalidad: MEXICANA **¿Habla español?:** SI
Idioma o lengua indígena: SIN DATO **Discapacidad:** NO
Fecha de hechos: 26/04/2026 **Fecha de percato:** 26/04/2026
Lugar de los hechos: CHIAPAS JIQUIPILAS

DATOS

Características físicas:	complexion: mediana, cara: redondo, color de la piel: moreno, cabello: negro corto ondulado, nariz: achatada, boca: grande, labios: gruesos, estatura: 175cm, peso: 78kg
Señas particulares:	cicatriz en el menton.
Prendas de vestir:	SIN DATO
Autoridades Competentes:	Autoridad que ingresó el reporte: FISCALÍA GENERAL DEL ESTADO DE CHIAPAS.
Carpeta de investigación:	0070-046-0422-2026

La información que se visualiza de la persona desaparecida o no localizada, es recibida e integrada por las autoridades de la Federación y de las Entidades Federativas competentes, por lo que cualquier información que se visualice, puede ser con la autoridad de origen.

Si tienes información que ayude a la localización de alguna Persona Desaparecida o No Localizada, comunicate desde México al número telefónico 800 028 7783 o WhatsApp 55 1309 9024 y proporciona toda la información que tengas.

ALERTA NACIONAL

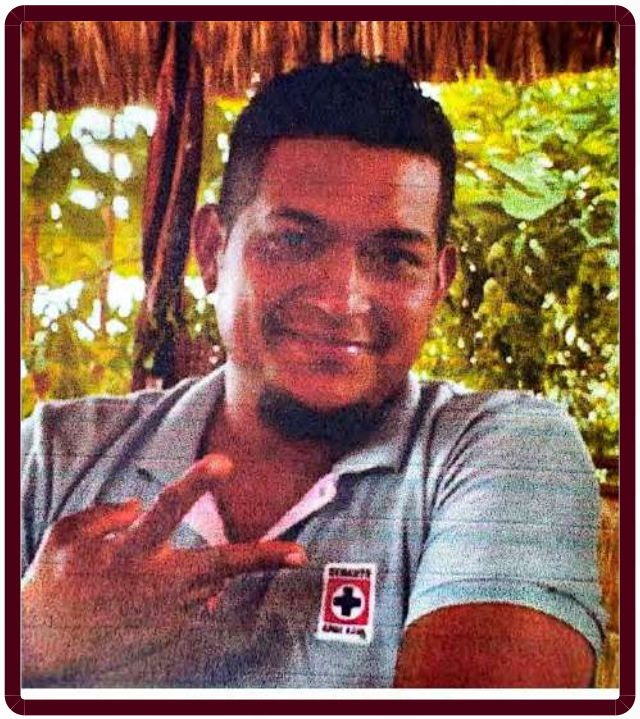

FICHA DE BÚSQUEDA DE PERSONA DESAPARECIDA

EMILIO RENDON GUZMAN
Folio Único de Identificación
FI26-1BC79FB93-566D-4D95-ACCE-53D90E9619B6

Edad al momento de la desaparición: 32 **Edad Actual:** 32
Lugar de nacimiento: GUERRERO
Sexo: HOMBRE **Genero:** MASCULINO
Nacionalidad: MEXICANA **¿Habla español?:** SI
Idioma o lengua indígena: SIN DATO **Discapacidad:** NO
Fecha de hechos: 20/03/2026 **Fecha de percato:** 20/04/2026
Lugar de los hechos: GUERRERO OMETEPEC

DATOS	
Características físicas:	complexion: robusta, cara: cuadrado, color de la piel: moreno, cabello: negro corto crespo, ojos: negros pequeños, nariz: recta, boca: mediana, labios: medianos, estatura: 178cm
Señas particulares:	cicatriz en el brazo izquierdo producida por un balazo, cicatriz grande en el pie producto de una caida, los dedos de la mano derecha los tiene deformes porque en su trabajo se los trituro, orificio como si usara arete en la oreja izquierda
Prendas de vestir:	SIN DATO
Autoridades Competentes:	Autoridad que ingresó el reporte: FISCALÍA GENERAL DEL ESTADO DE GUERRERO.
Carpeta de investigación:	12160670500297240426

La información que se visualiza de la persona desaparecida o no localizada, es recibida e integrada por las autoridades de la Federación y de las Entidades Federativas competentes, por lo que cualquier información que se visualice, puede ser con la autoridad de origen.

Si tienes información que ayude a la localización de alguna Persona Desaparecida o No Localizada, comunicate desde México al número telefónico 800 028 7783 o WhatsApp 55 1309 9024 y proporciona toda la información que tengas.

ALERTA NACIONAL



ALERTA NACIONAL

FICHA DE BÚSQUEDA DE PERSONA DESAPARECIDA

INES CEBALLOS CERVANTES
Folio Único de Identificación
FI26-102A096DB-B7F4-41BC-8F45-2CBA4942ABC6

Edad al momento de la desaparición: 57 **Edad Actual:** 57
Lugar de nacimiento: HIDALGO
Sexo: MUJER **Genero:** FEMENINO
Nacionalidad: MEXICANA **¿Habla español?:** SI
Idioma o lengua indígena: SIN DATO **Discapacidad:** NO
Fecha de hechos: 27/04/2026 **Fecha de percato:** 28/04/2026
Lugar de los hechos: HIDALGO PACHUCA DE SOTO

DATOS

Características físicas:	complexion: robusta, cara: redondo, color de la piel: moreno, cabello: negro largo ondulado, ojos: cafés pequeños, boca: pequeña, labios: medianos, estatura: 165cm, peso: 68kg
Señas particulares:	NINGUNA
Prendas de vestir:	blusa, pantiblusa, bluson, chamarra, pantalón, zapatos
Autoridades Competentes:	Autoridad que ingresó el reporte: PROCURADURÍA GENERAL DE JUSTICIA DEL ESTADO DE HIDALGO.
Carpeta de investigación:	12-2026-05382

La información que se visualiza de la persona desaparecida o no localizada, es recibida e integrada por las autoridades de la Federación y de las Entidades Federativas competentes, por lo que cualquier información que se visualice, puede ser con la autoridad de origen.

Si tienes información que ayude a la localización de alguna Persona Desaparecida o No Localizada, comunicate desde México al número telefónico 800 028 7783 o WhatsApp 55 1309 9024 y proporciona toda la información que tengas.

Gobierno de México | Gobernación | CNB Comisión Nacional de Búsqueda

ALERTA NACIONAL

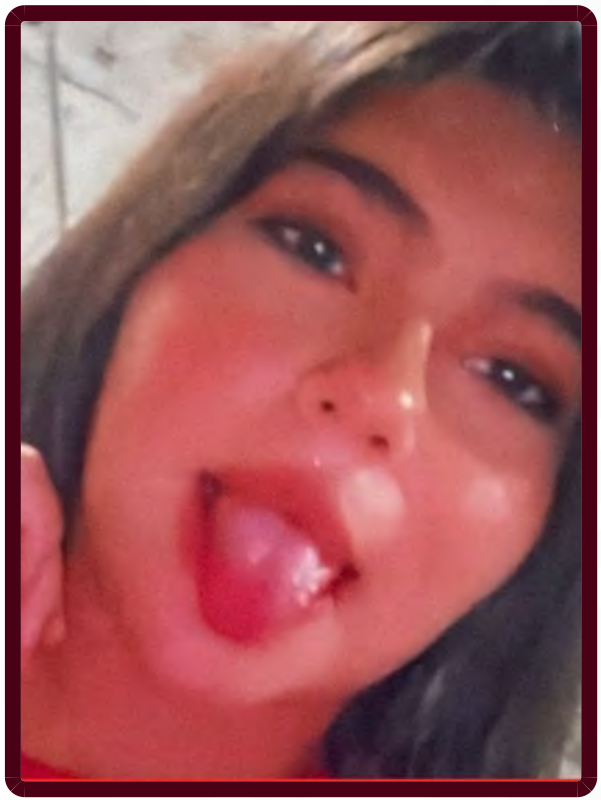

ALERTA NACIONAL

FICHA DE BÚSQUEDA DE PERSONA DESAPARECIDA

JACQUELINE GUADALUPE SANCHEZ GIL
Folio Único de Identificación
FI26-19C796234-F371-4508-AD57-108BC33CBF2C

Edad al momento de la desaparición: 13 **Edad Actual:** 13
Lugar de nacimiento: MICHOACAN
Sexo: MUJER **Genero:** FEMENINO
Nacionalidad: MEXICANA **¿Habla español?:** SI
Idioma o lengua indígena: SIN DATO **Discapacidad:** NO
Fecha de hechos: 27/04/2026 **Fecha de percato:** 27/04/2026
Lugar de los hechos: MICHOACAN SAHUAYO

DATOS

Características físicas:	complexion: mediana, cara: redondo, color de la piel: moreno, cabello: castaño oscuro largo liso, ojos: cafés pequeños, nariz: achatada, boca: mediana, labios: delgados, estatura: 155cm, peso: 60kg
Señas particulares:	lunar en medio de las cejas de color oscuro de tamaño pequeño, lunar en la parte trasera del cuello de tamaño brotado tipo verruga de color negro, lunar a la mitad de la espalda de tamaño pequeño de color negro
Prendas de vestir:	SIN DATO
Autoridades Competentes:	Autoridad que ingresó el reporte: FISCALÍA GENERAL DEL ESTADO DE MICHOACÁN.
Carpeta de investigación:	FRJI/17592/2026

La información que se visualiza de la persona desaparecida o no localizada, es recibida e integrada por las autoridades de la Federación y de las Entidades Federativas competentes, por lo que cualquier información que se visualice, puede ser con la autoridad de origen.

Si tienes información que ayude a la localización de alguna Persona Desaparecida o No Localizada, comunicate desde México al número telefónico 800 028 7783 o WhatsApp 55 1309 9024 y proporciona toda la información que tengas.

Gobierno de México | Gobernación | CNB Comisión Nacional de Búsqueda

ALERTA NACIONAL



ALERTA NACIONAL

FICHA DE BÚSQUEDA DE PERSONA DESAPARECIDA

JESUS BARAJAS LEMUS
Folio Único de Identificación
FI26-1B404D925-707C-4F9A-9B0A-3E95B770DC2B

Edad al momento de la desaparición: 30 **Edad Actual:** 30
Lugar de nacimiento: MICHOACAN
Sexo: HOMBRE **Genero:** MASCULINO
Nacionalidad: MEXICANA **¿Habla español?:** SI
Idioma o lengua indígena: SIN DATO **Discapacidad:** NO
Fecha de hechos: 26/04/2026 **Fecha de percato:** 26/04/2026
Lugar de los hechos: MICHOACAN JOSÉ SIXTO VERDUZCO

DATOS

Características físicas:	complexion: robusta, cara: redondo, color de la piel: moreno, cabello: negro corto liso, ojos: cafés medianos, nariz: recta, boca: grande, labios: gruesos, estatura: 170cm, peso: 96kg
Señas particulares:	lunar en la frente de aproximadamente 5 cm, tatuaje en el antebrazo izquierdo con la leyenda maribel, tatuaje en antebrazo derecho con el nombre de jesus
Prendas de vestir:	playera color: blanco
Autoridades Competentes:	Autoridad que ingresó el reporte: FISCALÍA GENERAL DEL ESTADO DE MICHOACÁN.
Carpeta de investigación:	FRLP/17326/2026

La información que se visualiza de la persona desaparecida o no localizada, es recibida e integrada por las autoridades de la Federación y de las Entidades Federativas competentes, por lo que cualquier información que se visualice, puede ser con la autoridad de origen.

Si tienes información que ayude a la localización de alguna Persona Desaparecida o No Localizada, comunicate desde México al número telefónico 800 028 7783 o WhatsApp 55 1309 9024 y proporciona toda la información que tengas.

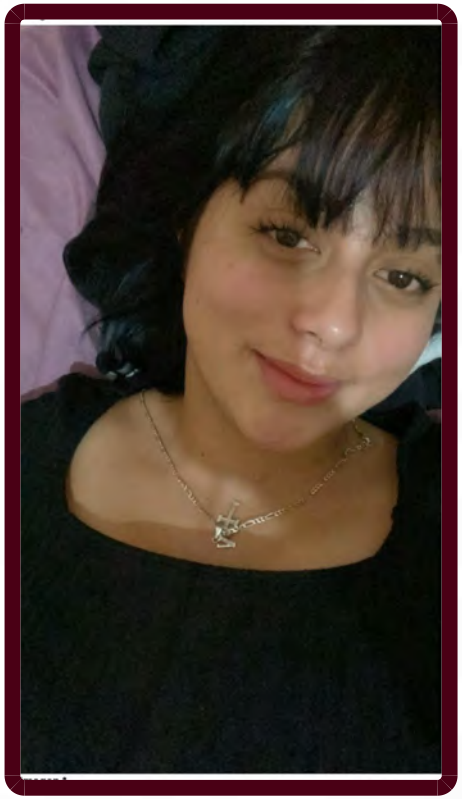

ALERTA NACIONAL

FICHA DE BÚSQUEDA DE PERSONA DESAPARECIDA

JOCELYN YAMILET RAMOS MOJICA
Folio Único de Identificación
FI26-1EF5E1B19-48B6-480F-BD4E-DF4EA6765F1F

Edad al momento de la desaparición: 17 **Edad Actual:** 19
Lugar de nacimiento: JALISCO
Sexo: MUJER **Genero:** FEMENINO
Nacionalidad: MEXICANA **¿Habla español?:** SI
Idioma o lengua indígena: SIN DATO **Discapacidad:** SIN DATO
Fecha de hechos: 20/05/2024 **Fecha de percato:** 20/05/2024
Lugar de los hechos: JALISCO GUADALAJARA

DATOS

Características físicas:	complexion: delgada, color de la piel: moreno, cabello: negro largo liso, ojos: cafés medianos, boca: mediana, labios: delgados, estatura: 160cm, peso: 45kg
Señas particulares:	tatuaje de una j con un corazon en su muñeca derecha , cicatriz en la frente lado derecho, cicatriz por varicela , cicatriz en el tobillo derecho riz en la clavicula por varicela, cicatriz en el tobillo derecho , lunar en el chamorro derecho negro circular, lunar tipo mancha cooor cafe claro, tatuaje de una j con un corazon en su muñeca derecha , cicatriz en la frente lado derecho, cicatriz por varicela , cicatriz en el tobillo derecho riz en la clavicula por varicela, cicatriz en el tobillo derecho , lunar en el chamorro derecho negro circular, lunar tipo mancha cooor cafe claro
Prendas de vestir:	SIN DATO
Autoridades Competentes:	Autoridad que ingresó el reporte: COMISIÓN NACIONAL DE BÚSQUEDA.
Carpeta de investigación:	

La información que se visualiza de la persona desaparecida o no localizada, es recibida e integrada por las autoridades de la Federación y de las Entidades Federativas competentes, por lo que cualquier información que se visualice, puede ser con la autoridad de origen.

Si tienes información que ayude a la localización de alguna Persona Desaparecida o No Localizada, comunicate desde México al número telefónico 800 028 7783 o WhatsApp 55 1309 9024 y proporciona toda la información que tengas.

ALERTA NACIONAL



FICHA DE BÚSQUEDA DE PERSONA DESAPARECIDA

JOSE BEQUENVAWERT HERNANDEZ CARDENAS
Folio Único de Identificación
FI26-11BDD64B3-861D-4E4E-9347-7B0F49C4775E

Edad al momento de la desaparición: 46 **Edad Actual:** 46
Lugar de nacimiento: SINALOA
Sexo: HOMBRE **Genero:** MASCULINO **Nombre Social:** SIN PSEUDONIMO
Nacionalidad: MEXICANA **¿Habla español?:** SI
Idioma o lengua indígena: SIN DATO **Discapacidad:** NO
Fecha de hechos: 24/04/2026 **Fecha de percato:** 24/04/2026
Lugar de los hechos: SINALOA EL DORADO

DATOS

Características físicas:	complexion: delgada, cara: ovalado, color de la piel: moreno, cabello: negro corto ondulado, ojos: cafés medianos, nariz: recta, boca: mediana, labios: delgados, estatura: 170cm, peso: 65kg
Señas particulares:	cicatriz a la altura del ojo derecho, cicatriz entre las cejas, cicatriz en la mejilla del lado derecho
Prendas de vestir:	SIN DATO
Autoridades Competentes:	Autoridad que ingresó el reporte: COMISIÓN ESTATAL DE BÚSQUEDA DE PERSONAS EN EL ESTADO DE SINALOA.
Carpeta de investigación:	CLN/FEDFP/5100/2026

La información que se visualiza de la persona desaparecida o no localizada, es recibida e integrada por las autoridades de la Federación y de las Entidades Federativas competentes, por lo que cualquier información que se visualice, puede ser con la autoridad de origen.

Si tienes información que ayude a la localización de alguna Persona Desaparecida o No Localizada, comunicate desde México al número telefónico 800 028 7783 o WhatsApp 55 1309 9024 y proporciona toda la información que tengas.

Gobierno de México | Gobernación | CNB Comisión Nacional de Búsqueda

ALERTA NACIONAL



FICHA DE BÚSQUEDA DE PERSONA DESAPARECIDA

JOSE MARIO LOZANO GANDARA
Folio Único de Identificación
FI26-17D8D1B74-EF20-4030-BE8F-F48911BE5809

Edad al momento de la desaparición: 63 **Edad Actual:** 63
Lugar de nacimiento: SINALOA
Sexo: HOMBRE **Genero:** MASCULINO **Nombre Social:** SIN PSEUDONIMO
Nacionalidad: MEXICANA **¿Habla español?:** SI
Idioma o lengua indígena: SIN DATO **Discapacidad:** NO
Fecha de hechos: 26/04/2026 **Fecha de percato:** 26/04/2026
Lugar de los hechos: SINALOA NAVOLATO

DATOS

Características físicas:	complexion: delgada, cara: ovalado, color de la piel: moreno, cabello: entrecano corto liso, ojos: cafés medianos, nariz: recta, boca: mediana, labios: delgados, estatura: 167cm, peso: 70kg
Señas particulares:	NINGUNA
Prendas de vestir:	SIN DATO
Autoridades Competentes:	Autoridad que ingresó el reporte: COMISIÓN ESTATAL DE BÚSQUEDA DE PERSONAS EN EL ESTADO DE SINALOA.
Carpeta de investigación:	CLN/FEDFP/4912/2026

La información que se visualiza de la persona desaparecida o no localizada, es recibida e integrada por las autoridades de la Federación y de las Entidades Federativas competentes, por lo que cualquier información que se visualice, puede ser con la autoridad de origen.

Si tienes información que ayude a la localización de alguna Persona Desaparecida o No Localizada, comunicate desde México al número telefónico 800 028 7783 o WhatsApp 55 1309 9024 y proporciona toda la información que tengas.

ALERTA NACIONAL

ALERTA NACIONAL



ALERTA NACIONAL

FICHA DE BÚSQUEDA DE PERSONA DESAPARECIDA

JOSE SANTOS HUERTA LANDA
Folio Único de Identificación
FI26-1B194B7BD-DC38-400C-B389-665CBAE479E9

Edad al momento de la desaparición: 57 **Edad Actual:** 57
Lugar de nacimiento: VERACRUZ
Sexo: HOMBRE **Genero:** MASCULINO
Nacionalidad: MEXICANA **¿Habla español?:** SI
Idioma o lengua indígena: SIN DATO **Discapacidad:** NO
Fecha de hechos: 26/04/2026 **Fecha de percato:** 28/04/2026
Lugar de los hechos: VERACRUZ LAS VIGAS DE RAMÍREZ

DATOS	
Características físicas:	complexion: mediana, color de la piel: moreno, cabello: cano corto liso, ojos: cafés medianos, nariz: achatada, boca: mediana, labios: delgados, estatura: 150cm, peso: 75kg
Señas particulares:	pequeñas cicatricez en la frente
Prendas de vestir:	SIN DATO
Autoridades Competentes:	Autoridad que ingresó el reporte: FISCALÍA GENERAL DEL ESTADO DE VERACRUZ DE IGNACIO DE LA LLAVE.
Carpeta de investigación:	XAL/FIM/FEADPD/89/2026

La información que se visualiza de la persona desaparecida o no localizada, es recibida e integrada por las autoridades de la Federación y de las Entidades Federativas competentes, por lo que cualquier información que se visualice, puede ser con la autoridad de origen.

Si tienes información que ayude a la localización de alguna Persona Desaparecida o No Localizada, comunicate desde México al número telefónico 800 028 7783 o WhatsApp 55 1309 9024 y proporciona toda la información que tengas.

ALERTA NACIONAL



FICHA DE BÚSQUEDA DE PERSONA DESAPARECIDA

JULIANA URQUIZO GARCIA
Folio Único de Identificación
FI26-19B463C30-C5AF-4536-9F25-BDD96AAFFB29

Edad al momento de la desaparición: 55 **Edad Actual:** 55
Lugar de nacimiento: ZACATECAS
Sexo: MUJER **Genero:** FEMENINO
Nacionalidad: MEXICANA **¿Habla español?:** SI
Idioma o lengua indígena: SIN DATO **Discapacidad:** NO
Fecha de hechos: 27/04/2026 **Fecha de percato:** 27/04/2026
Lugar de los hechos: ZACATECAS VILLANUEVA

DATOS	
Características físicas:	complexion: robusta, cara: redondo, color de la piel: moreno, ojos: cafés grandes, boca: grande, estatura: 168cm, peso: 80kg
Señas particulares:	NINGUNA
Prendas de vestir:	SIN DATO
Autoridades Competentes:	Autoridad que ingresó el reporte: FISCALÍA GENERAL DE JUSTICIA DEL ESTADO DE ZACATECAS.
Carpeta de investigación:	FGJEZ/FEDFPDCP-ZAC/4097/2026-4

La información que se visualiza de la persona desaparecida o no localizada, es recibida e integrada por las autoridades de la Federación y de las Entidades Federativas competentes, por lo que cualquier información que se visualice, puede ser con la autoridad de origen.

Si tienes información que ayude a la localización de alguna Persona Desaparecida o No Localizada, comunicate desde México al número telefónico 800 028 7783 o WhatsApp 55 1309 9024 y proporciona toda la información que tengas.

Gobierno de México | Gobernación | CNB Comisión Nacional de Búsqueda

ALERTA NACIONAL



ALERTA NACIONAL

FICHA DE BÚSQUEDA DE PERSONA DESAPARECIDA

KEVIN OSVALDO MAGALLANES LANDEROS
Folio Único de Identificación
FI26-1A879ECA1-4B5F-4774-B4FE-6343C6F05B23

Edad al momento de la desaparición: 24 **Edad Actual:** 24
Lugar de nacimiento: JALISCO
Sexo: HOMBRE **Genero:** MASCULINO
Nacionalidad: MEXICANA **¿Habla español?:** SI
Idioma o lengua indígena: SIN DATO **Discapacidad:** NO
Fecha de hechos: 19/04/2026 **Fecha de percato:** 19/04/2026
Lugar de los hechos: JALISCO ACATLÁN DE JUÁREZ

DATOS

Características físicas:	complexion: mediana, cara: ovalado, color de la piel: blanco, cabello: negro corto liso, ojos: cafés medianos, nariz: recta, boca: mediana, labios: medianos, estatura: 170cm, peso: 77kg
Señas particulares:	cicatrices en ambos biceps, lunar grande de color cafe claro en la cadera y parte de la pompa derecha, en el brazo derecho una flecha, tatuaje en el antebrazo derecho sin recordar que diseño es, en antebrazo izquierdo la cara de un leon, hombro derecho las iniciales k.o.m.l. con una cruz
Prendas de vestir:	pants color: gris
Autoridades Competentes:	Autoridad que ingresó el reporte: FISCALÍA GENERAL DEL ESTADO DE JALISCO.
Carpeta de investigación:	24646/2026

La información que se visualiza de la persona desaparecida o no localizada, es recibida e integrada por las autoridades de la Federación y de las Entidades Federativas competentes, por lo que cualquier información que se visualice, puede ser con la autoridad de origen.

Si tienes información que ayude a la localización de alguna Persona Desaparecida o No Localizada, comunicate desde México al número telefónico 800 028 7783 o WhatsApp 55 1309 9024 y proporciona toda la información que tengas.

Gobierno de México | Gobernación | CNB Comisión Nacional de Búsqueda

ALERTA NACIONAL



ALERTA NACIONAL

FICHA DE BÚSQUEDA DE PERSONA DESAPARECIDA

MARIA GUADALUPE HERNANDEZ HERNANDEZ
Folio Único de Identificación
FI26-1A0F95E6F-2481-44E0-AA19-CEA11767C908

Edad al momento de la desaparición: 15 **Edad Actual:** 15
Lugar de nacimiento: TABASCO
Sexo: MUJER **Genero:** FEMENINO
Nacionalidad: MEXICANA **¿Habla español?:** SI
Idioma o lengua indígena: SIN DATO **Discapacidad:** NO
Fecha de hechos: 09/03/2026 **Fecha de percato:** 09/03/2026
Lugar de los hechos: TABASCO CENTLA

DATOS

Características físicas:	complexion: delgada, cara: ovalado, color de la piel: trigueño, cabello: castaño claro largo ondulado, nariz: recta, boca: mediana, labios: gruesos, estatura: 162cm, peso: 50kg
Señas particulares:	cicatriz de 10 cm mano izquierda
Prendas de vestir:	SIN DATO
Autoridades Competentes:	Autoridad que ingresó el reporte: COMISIÓN ESTATAL DE BÚSQUEDA DE PERSONAS EN EL ESTADO DE TABASCO.
Carpeta de investigación:	CI-FEIDDP-AA-37/2026

La información que se visualiza de la persona desaparecida o no localizada, es recibida e integrada por las autoridades de la Federación y de las Entidades Federativas competentes, por lo que cualquier información que se visualice, puede ser con la autoridad de origen.

Si tienes información que ayude a la localización de alguna Persona Desaparecida o No Localizada, comunicate desde México al número telefónico 800 028 7783 o WhatsApp 55 1309 9024 y proporciona toda la información que tengas.

Gobierno de México | Gobernación | CNB Comisión Nacional de Búsqueda

ALERTA NACIONAL



ALERTA NACIONAL

FICHA DE BÚSQUEDA DE PERSONA DESAPARECIDA

MOISES IVAN OVANDO VALENCIA
Folio Único de Identificación
FI26-155B73931-7BF0-484D-8E30-2442BF8929DF

Edad al momento de la desaparición: 37 **Edad Actual:** 37
Lugar de nacimiento: CHIAPAS
Sexo: HOMBRE **Genero:** MASCULINO
Nacionalidad: MEXICANA **¿Habla español?:** SI
Idioma o lengua indígena: SIN DATO **Discapacidad:** NO
Fecha de hechos: 26/04/2026 **Fecha de percato:** 26/04/2026
Lugar de los hechos: CHIAPAS JIQUIPILAS

DATOS

Características físicas:	complexion: robusta, cara: redondo, color de la piel: moreno, cabello: negro largo liso, ojos: negros medianos, nariz: achatada, boca: grande, labios: gruesos, estatura: 165cm, peso: 78kg
Señas particulares:	NINGUNA
Prendas de vestir:	SIN DATO
Autoridades Competentes:	Autoridad que ingresó el reporte: FISCALÍA GENERAL DEL ESTADO DE CHIAPAS.
Carpeta de investigación:	0070-046-0422-2026

La información que se visualiza de la persona desaparecida o no localizada, es recibida e integrada por las autoridades de la Federación y de las Entidades Federativas competentes, por lo que cualquier información que se visualice, puede ser con la autoridad de origen.

Si tienes información que ayude a la localización de alguna Persona Desaparecida o No Localizada, comunicate desde México al número telefónico 800 028 7783 o WhatsApp 55 1309 9024 y proporciona toda la información que tengas.

ALERTA NACIONAL



FICHA DE BÚSQUEDA DE PERSONA DESAPARECIDA

PAULINO CANO RODRIGUEZ
Folio Único de Identificación
FI26-1A2E8A3F3-0B40-422A-AE80-B2550A326BD4

Edad al momento de la desaparición: 71 **Edad Actual:** 71
Lugar de nacimiento: CIUDAD DE MEXICO
Sexo: HOMBRE **Genero:** MASCULINO
Nacionalidad: MEXICANA **¿Habla español?:** SI
Idioma o lengua indígena: SIN DATO **Discapacidad:** SI
Fecha de hechos: 26/04/2026 **Fecha de percato:** 26/04/2026
Lugar de los hechos: CIUDAD DE MEXICO XOCHIMILCO

DATOS

Características físicas:	complexion: delgada, cara: rectangular, color de la piel: moreno, cabello: cano corto ondulado, nariz: recta, boca: grande, labios: gruesos, estatura: 167cm, peso: 70kg
Señas particulares:	NINGUNA
Prendas de vestir:	chamarra, pantalón, zapatos
Autoridades Competentes:	Autoridad que ingresó el reporte: PORTAL.
Carpeta de investigación:	SIN DATO

La información que se visualiza de la persona desaparecida o no localizada, es recibida e integrada por las autoridades de la Federación y de las Entidades Federativas competentes, por lo que cualquier información que se visualice, puede ser con la autoridad de origen.

Si tienes información que ayude a la localización de alguna Persona Desaparecida o No Localizada, comunicate desde México al número telefónico 800 028 7783 o WhatsApp 55 1309 9024 y proporciona toda la información que tengas.

ALERTA NACIONAL

Gobierno de México | Gobernación | CNB Comisión Nacional de Búsqueda

ALERTA NACIONAL



ALERTA NACIONAL

FICHA DE BÚSQUEDA DE PERSONA DESAPARECIDA

RENATO PEÑA CRUZ
Folio Único de Identificación
FI26-1F330BE5C-F98D-42C2-B0AD-F5B8B9B7E072

Edad al momento de la desaparición: 48 **Edad Actual:** 48
Lugar de nacimiento: MICHOACAN
Sexo: HOMBRE **Genero:** MASCULINO
Nacionalidad: MEXICANA **¿Habla español?:** SI
Idioma o lengua indígena: SIN DATO **Discapacidad:** NO
Fecha de hechos: 26/04/2026 **Fecha de percato:** 26/04/2026
Lugar de los hechos: MICHOACAN ZINAPÉCUARO

DATOS

Características físicas:	complexion: robusta, cara: redondo, color de la piel: moreno, cabello: negro corto ondulado, ojos: cafés pequeños, nariz: recta, boca: mediana, labios: delgados, estatura: 164cm, peso: 90kg
Señas particulares:	NINGUNA
Prendas de vestir:	SIN DATO
Autoridades Competentes:	Autoridad que ingresó el reporte: FISCALÍA GENERAL DEL ESTADO DE MICHOACÁN.
Carpeta de investigación:	FEPD/17516/2026

La información que se visualiza de la persona desaparecida o no localizada, es recibida e integrada por las autoridades de la Federación y de las Entidades Federativas competentes, por lo que cualquier información que se visualice, puede ser con la autoridad de origen.

Si tienes información que ayude a la localización de alguna Persona Desaparecida o No Localizada, comunicate desde México al número telefónico 800 028 7783 o WhatsApp 55 1309 9024 y proporciona toda la información que tengas.

Gobierno de México | Gobernación | CNB Comisión Nacional de Búsqueda

ALERTA NACIONAL



ALERTA NACIONAL

FICHA DE BÚSQUEDA DE PERSONA DESAPARECIDA

VICTOR MANUEL CABALLERO DE LA CRUZ
Folio Único de Identificación
FI26-1373E28F7-0DAD-4002-BC6F-C318A09FCEB9

Edad al momento de la desaparición: 44 **Edad Actual:** 44
Lugar de nacimiento: CHIAPAS
Sexo: HOMBRE **Genero:** MASCULINO
Nacionalidad: MEXICANA **¿Habla español?:** SI
Idioma o lengua indígena: SIN DATO **Discapacidad:** NO
Fecha de hechos: 26/04/2026 **Fecha de percato:** 26/04/2026
Lugar de los hechos: CHIAPAS JIQUIPILAS

DATOS

Características físicas:	complexion: delgada, color de la piel: moreno, cabello: negro mediano ondulado, ojos: cafés pequeños, nariz: alomada, boca: mediana, labios: delgados, estatura: 150cm, peso: 60kg
Señas particulares:	tatuaje imagen de la virgen de guadalupe en el brazo izquierdo.
Prendas de vestir:	SIN DATO
Autoridades Competentes:	Autoridad que ingresó el reporte: FISCALÍA GENERAL DEL ESTADO DE CHIAPAS.
Carpeta de investigación:	0070-046-0422-2026

La información que se visualiza de la persona desaparecida o no localizada, es recibida e integrada por las autoridades de la Federación y de las Entidades Federativas competentes, por lo que cualquier información que se visualice, puede ser con la autoridad de origen.

Si tienes información que ayude a la localización de alguna Persona Desaparecida o No Localizada, comunicate desde México al número telefónico 800 028 7783 o WhatsApp 55 1309 9024 y proporciona toda la información que tengas.

ALERTA NACIONAL

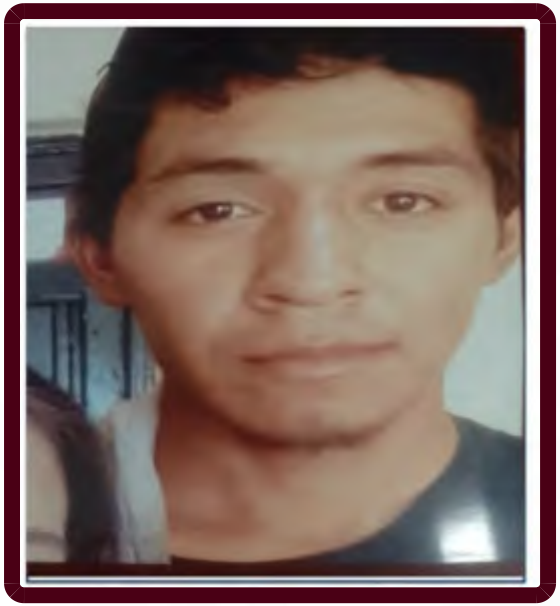

FICHA DE BÚSQUEDA DE PERSONA DESAPARECIDA

ALEXIS MIGUEL GARCIA ROBLEDO
Folio Único de Identificación
FI26-1038402E4-44AB-4666-977D-BA76DBE1F9FC

Edad al momento de la desaparición: 23 **Edad Actual:** 23
Lugar de nacimiento: ZACATECAS
Sexo: HOMBRE **Genero:** MASCULINO
Nacionalidad: MEXICANA **¿Habla español?:** SIN DATO
Idioma o lengua indígena: SIN DATO **Discapacidad:** NO
Fecha de hechos: 07/04/2026 **Fecha de percato:** 07/04/2026
Lugar de los hechos: ZACATECAS TLALTENANGO DE SÁNCHEZ ROMÁN

DATOS	
Características físicas:	complexion: delgada, cara: ovalado, color de la piel: moreno, ojos: miel medianos, nariz: recta, labios: delgados, estatura: 170cm, peso: 70kg
Señas particulares:	tatuaje en el antebrazo izquierdo, tatuaje en antebrazo derecho, tatuaje en el hombro sin saver que figuras sean, tatuaje en la pantorrilla derecha la figura de una calavera
Prendas de vestir:	SIN DATO
Autoridades Competentes:	Autoridad que ingresó el reporte: FISCALÍA GENERAL DE JUSTICIA DEL ESTADO DE ZACATECAS.
Carpeta de investigación:	FGJEZ/FEDFPDCP-ZAC/4020/2026-4

La información que se visualiza de la persona desaparecida o no localizada, es recibida e integrada por las autoridades de la Federación y de las Entidades Federativas competentes, por lo que cualquier información que se visualice, puede ser con la autoridad de origen.

Si tienes información que ayude a la localización de alguna Persona Desaparecida o No Localizada, comunicate desde México al número telefónico 800 028 7783 o WhatsApp 55 1309 9024 y proporciona toda la información que tengas.

ALERTA NACIONAL

Gobierno de México | Gobernación | CNB Comisión Nacional de Búsqueda

ALERTA NACIONAL



ALERTA NACIONAL

FICHA DE BÚSQUEDA DE PERSONA DESAPARECIDA

DIONICIO RODRIGUEZ HERNANDEZ
Folio Único de Identificación
FI26-1D041DECF-6EBF-4153-AFE7-6DCAA74EE2DF

Edad al momento de la desaparición: 51 **Edad Actual:** 51
Lugar de nacimiento: TAMAULIPAS
Sexo: HOMBRE **Genero:** MASCULINO
Nacionalidad: MEXICANA **¿Habla español?:** SI
Idioma o lengua indígena: SIN DATO **Discapacidad:** SI
Fecha de hechos: 17/04/2026 **Fecha de percato:** 17/04/2026
Lugar de los hechos: TAMAULIPAS REYNOSA

DATOS

Características físicas:	complexion: delgada, cara: ovalado, color de la piel: trigueño, cabello: entrecano corto liso, estatura: 164cm, peso: 80kg
Señas particulares:	tatuaje en el abdomen con la leyenda lucy, tatuaje en la parte alta de la espalda con la leyenda rodriguez
Prendas de vestir:	camisa color: azul marino, pantalón color: azul, tenis color: blanco
Autoridades Competentes:	Autoridad que ingresó el reporte: FISCALÍA GENERAL DE JUSTICIA DEL ESTADO DE TAMAULIPAS.
Carpeta de investigación:	FGJT/FEIDDFP/REY/UE1/00131/2026

La información que se visualiza de la persona desaparecida o no localizada, es recibida e integrada por las autoridades de la Federación y de las Entidades Federativas competentes, por lo que cualquier información que se visualice, puede ser con la autoridad de origen.

Si tienes información que ayude a la localización de alguna Persona Desaparecida o No Localizada, comunicate desde México al número telefónico 800 028 7783 o WhatsApp 55 1309 9024 y proporciona toda la información que tengas.

Gobierno de México | Gobernación | CNB Comisión Nacional de Búsqueda

ALERTA NACIONAL



FICHA DE BÚSQUEDA DE PERSONA DESAPARECIDA

ERIKA LIZETH VALDESPINO MARES
Folio Único de Identificación
FI26-1D23A60C5-E541-4B2D-9D70-A26B3E6EC6A8

Edad al momento de la desaparición: 22 **Edad Actual:** 22
Lugar de nacimiento: MICHOACAN
Sexo: MUJER **Genero:** FEMENINO
Nacionalidad: MEXICANA **¿Habla español?:** SI
Idioma o lengua indígena: SIN DATO **Discapacidad:** NO
Fecha de hechos: 22/04/2026 **Fecha de percato:** 22/04/2026
Lugar de los hechos: MICHOACAN MORELIA

DATOS

Características físicas:	complexion: delgada, cara: ovalado, color de la piel: moreno, cabello: castaño claro largo liso, ojos: cafés grandes, nariz: recta, boca: mediana, labios: medianos, estatura: 150cm, peso: 46kg
Señas particulares:	tatuaje arriba de la ceja derecha con la leyenda sainth
Prendas de vestir:	SIN DATO
Autoridades Competentes:	Autoridad que ingresó el reporte: FISCALÍA GENERAL DEL ESTADO DE MICHOACÁN.
Carpeta de investigación:	FEPD/17263/2026

La información que se visualiza de la persona desaparecida o no localizada, es recibida e integrada por las autoridades de la Federación y de las Entidades Federativas competentes, por lo que cualquier información que se visualice, puede ser con la autoridad de origen.

Si tienes información que ayude a la localización de alguna Persona Desaparecida o No Localizada, comunicate desde México al número telefónico 800 028 7783 o WhatsApp 55 1309 9024 y proporciona toda la información que tengas.

ALERTA NACIONAL

Gobierno de México | Gobernación | CNB Comisión Nacional de Búsqueda

ALERTA NACIONAL



FICHA DE BÚSQUEDA DE PERSONA DESAPARECIDA

HORACIO ALBERTO VELAZQUEZ LOPEZ
Folio Único de Identificación
FI26-1665BC8D1-67D1-43FC-8578-14EFCE4D6E93

Edad al momento de la desaparición: 17 **Edad Actual:** 17
Lugar de nacimiento: SINALOA
Sexo: HOMBRE **Genero:** MASCULINO **Nombre Social:** SIN PSEUDONIMO
Nacionalidad: MEXICANA **¿Habla español?:** SI
Idioma o lengua indígena: SIN DATO **Discapacidad:** NO
Fecha de hechos: 22/04/2026 **Fecha de percato:** 22/04/2026
Lugar de los hechos: SINALOA NAVOLATO

DATOS

Características físicas:	complexion: robusta, cara: redondo, color de la piel: moreno, cabello: negro largo ondulado, ojos: cafés medianos, nariz: recta, boca: mediana, labios: gruesos, estatura: 180cm, peso: 90kg
Señas particulares:	lunar de color cafe a un lado del ombligo
Prendas de vestir:	SIN DATO
Autoridades Competentes:	Autoridad que ingresó el reporte: COMISIÓN ESTATAL DE BÚSQUEDA DE PERSONAS EN EL ESTADO DE SINALOA.
Carpeta de investigación:	CLN / FEDFP/ 5029/ 2026 /CI.

La información que se visualiza de la persona desaparecida o no localizada, es recibida e integrada por las autoridades de la Federación y de las Entidades Federativas competentes, por lo que cualquier información que se visualice, puede ser con la autoridad de origen.

Si tienes información que ayude a la localización de alguna Persona Desaparecida o No Localizada, comunicate desde México al número telefónico 800 028 7783 o WhatsApp 55 1309 9024 y proporciona toda la información que tengas.

ALERTA NACIONAL

Gobierno de México | Gobernación | CNB Comisión Nacional de Búsqueda

ALERTA NACIONAL



ALERTA NACIONAL

FICHA DE BÚSQUEDA DE PERSONA DESAPARECIDA

JAIRO YUREM JIMENEZ ORTIZ
Folio Único de Identificación
FI26-1506CAC35-0164-4D60-93F6-E393EE5A7556

Edad al momento de la desaparición: 18 **Edad Actual:** 18
Lugar de nacimiento: SINALOA
Sexo: HOMBRE **Genero:** MASCULINO **Nombre Social:** SIN DATO SIN DATO SIN DATO
Nacionalidad: MEXICANA **¿Habla español?:** SI
Idioma o lengua indígena: SIN DATO **Discapacidad:** NO
Fecha de hechos: 02/04/2026 **Fecha de percato:** 02/04/2026
Lugar de los hechos: SINALOA MAZATLÁN

DATOS

Características físicas:	complexion: delgada, cara: no recuerda, color de la piel: blanco, cabello: negro largo ondulado, ojos: cafés medianos, nariz: no recuerda, boca: grande, labios: delgados, estatura: 185cm, peso: 70kg
Señas particulares:	cicatriz ubicada en la frente a la altura de la ceja izquierda.
Prendas de vestir:	SIN DATO
Autoridades Competentes:	Autoridad que ingresó el reporte: COMISIÓN ESTATAL DE BÚSQUEDA DE PERSONAS EN EL ESTADO DE SINALOA.
Carpeta de investigación:	MAZTL/FEDFP/3320/2026/CI

La información que se visualiza de la persona desaparecida o no localizada, es recibida e integrada por las autoridades de la Federación y de las Entidades Federativas competentes, por lo que cualquier información que se visualice, puede ser con la autoridad de origen.

Si tienes información que ayude a la localización de alguna Persona Desaparecida o No Localizada, comunicate desde México al número telefónico 800 028 7783 o WhatsApp 55 1309 9024 y proporciona toda la información que tengas.

Gobierno de México | Gobernación | CNB Comisión Nacional de Búsqueda

ALERTA NACIONAL



FICHA DE BÚSQUEDA DE PERSONA DESAPARECIDA

JASTIN YAIR ORTEGA VARGAS
Folio Único de Identificación
FI26-151BB0BC1-EC64-44EB-AEF2-D349B7A5F30D

Edad al momento de la desaparición: 20 **Edad Actual:** 20
Lugar de nacimiento: SINALOA
Sexo: HOMBRE **Genero:** MASCULINO
Nacionalidad: MEXICANA **¿Habla español?:** SI
Idioma o lengua indígena: SIN DATO **Discapacidad:** NO
Fecha de hechos: 02/04/2026 **Fecha de percato:** 02/04/2026
Lugar de los hechos: SINALOA MAZATLÁN

DATOS	
Características físicas:	complexion: delgada, cara: ovalado, color de la piel: moreno, cabello: castaño oscuro corto ondulado, ojos: cafés pequeños, nariz: achatada, boca: grande, labios: gruesos, estatura: 185cm, peso: 80kg
Señas particulares:	tatuajes tatuaje con la figura de un ojo, una boca con dientes y una lengua en parte externa de mano derecha. tatuaje con numeros en dedos de mano derecha. desconoce si tenga mas tatuajes
Prendas de vestir:	SIN DATO
Autoridades Competentes:	Autoridad que ingresó el reporte: FISCALÍA GENERAL DEL ESTADO DE SINALOA.
Carpeta de investigación:	MAZTL/FEDFP/3664/2026/CI

La información que se visualiza de la persona desaparecida o no localizada, es recibida e integrada por las autoridades de la Federación y de las Entidades Federativas competentes, por lo que cualquier información que se visualice, puede ser con la autoridad de origen.

Si tienes información que ayude a la localización de alguna Persona Desaparecida o No Localizada, comunicate desde México al número telefónico 800 028 7783 o WhatsApp 55 1309 9024 y proporciona toda la información que tengas.

ALERTA NACIONAL

Gobierno de México | Gobernación | CNB Comisión Nacional de Búsqueda

ALERTA NACIONAL



ALERTA NACIONAL

FICHA DE BÚSQUEDA DE PERSONA DESAPARECIDA

JESUS ANGEL OSUNA PEÑA
Folio Único de Identificación
FI26-18EB15DBC-664B-4D04-80C8-89E3ED844D79

Edad al momento de la desaparición: 17 **Edad Actual:** 17
Lugar de nacimiento: BAJA CALIFORNIA
Sexo: HOMBRE **Genero:** MASCULINO
Nacionalidad: MEXICANA **¿Habla español?:** SI
Idioma o lengua indígena: SIN DATO **Discapacidad:** NO
Fecha de hechos: 25/04/2026 **Fecha de percato:** 26/04/2026
Lugar de los hechos: BAJA CALIFORNIA TECATE

DATOS

Características físicas:	complexion: delgada, cara: ovalado, color de la piel: moreno, cabello: castaño oscuro corto liso, ojos: cafés medianos, nariz: recta, boca: mediana, labios: medianos, estatura: 173cm
Señas particulares:	las letras lv en anular de mano derecha, y la imagen de un elefante en dedo meñique de mano derecha, en mejilla
Prendas de vestir:	SIN DATO
Autoridades Competentes:	Autoridad que ingresó el reporte: COMISIÓN ESTATAL DE BÚSQUEDA DE PERSONAS DEL ESTADO DE BAJA CALIFORNIA.
Carpeta de investigación:	0203-2026-01459/NAC

La información que se visualiza de la persona desaparecida o no localizada, es recibida e integrada por las autoridades de la Federación y de las Entidades Federativas competentes, por lo que cualquier información que se visualice, puede ser con la autoridad de origen.

Si tienes información que ayude a la localización de alguna Persona Desaparecida o No Localizada, comunicate desde México al número telefónico 800 028 7783 o WhatsApp 55 1309 9024 y proporciona toda la información que tengas.

Gobierno de México | Gobernación | CNB Comisión Nacional de Búsqueda

ALERTA NACIONAL



ALERTA NACIONAL

FICHA DE BÚSQUEDA DE PERSONA DESAPARECIDA

JOSE ADAN SOLORZANO HERNANDEZ
Folio Único de Identificación
FI26-1CE9D3DF2-F992-4278-9A1F-17394F5FC376

Edad al momento de la desaparición: 51 **Edad Actual:** 51
Lugar de nacimiento: BAJA CALIFORNIA SUR
Sexo: HOMBRE **Genero:** MASCULINO
Nacionalidad: MEXICANA **¿Habla español?:** SI
Idioma o lengua indígena: SIN DATO **Discapacidad:** NO
Fecha de hechos: 20/04/2026 **Fecha de percato:** 21/04/2026
Lugar de los hechos: BAJA CALIFORNIA SUR MULEGÉ

DATOS

Características físicas:	complexion: delgada, color de la piel: moreno, cabello: negro corto ondulado, ojos: cafés medianos, boca: mediana, labios: delgados, estatura: 170cm, peso: 80kg
Señas particulares:	cicatriz grande en el codo del brazo derecho, no cuenta con dientes en la parte superior e inferior
Prendas de vestir:	SIN DATO
Autoridades Competentes:	Autoridad que ingresó el reporte: PROCURADURÍA GENERAL DE JUSTICIA DEL ESTADO DE BAJA CALIFORNIA SUR.
Carpeta de investigación:	GNO/114/2026/NUC

La información que se visualiza de la persona desaparecida o no localizada, es recibida e integrada por las autoridades de la Federación y de las Entidades Federativas competentes, por lo que cualquier información que se visualice, puede ser con la autoridad de origen.

Si tienes información que ayude a la localización de alguna Persona Desaparecida o No Localizada, comunicate desde México al número telefónico 800 028 7783 o WhatsApp 55 1309 9024 y proporciona toda la información que tengas.

Gobierno de México | Gobernación | CNB Comisión Nacional de Búsqueda

ALERTA NACIONAL



ALERTA NACIONAL

FICHA DE BÚSQUEDA DE PERSONA DESAPARECIDA

JUAN PABLO ALVITER FUENTES
Folio Único de Identificación
FI26-147394773-6EEF-4750-BE9E-0596EC4A318F

Edad al momento de la desaparición: 27 **Edad Actual:** 27
Lugar de nacimiento: MICHOACAN
Sexo: HOMBRE **Genero:** MASCULINO
Nacionalidad: MEXICANA **¿Habla español?:** SI
Idioma o lengua indígena: SIN DATO **Discapacidad:** NO
Fecha de hechos: 26/04/2026 **Fecha de percato:** 26/04/2026
Lugar de los hechos: MICHOACAN PURUÁNDIRO

DATOS

Características físicas:	complexion: robusta, cara: redondo, color de la piel: moreno, cabello: negro corto liso, ojos: cafés medianos, nariz: recta, boca: mediana, labios: medianos, estatura: 165cm, peso: 83kg
Señas particulares:	cicatriz en la frente de lado derecho, pecas en el rostro, tatuaje con una figura de la santa muerte en tinta de colores, tatuaje con la leyenda de alviter, en el pecho el nombre de beatriz
Prendas de vestir:	trusa color: rojo
Autoridades Competentes:	Autoridad que ingresó el reporte: FISCALÍA GENERAL DEL ESTADO DE MICHOACÁN.
Carpeta de investigación:	FEPD/17363/2026

La información que se visualiza de la persona desaparecida o no localizada, es recibida e integrada por las autoridades de la Federación y de las Entidades Federativas competentes, por lo que cualquier información que se visualice, puede ser con la autoridad de origen.

Si tienes información que ayude a la localización de alguna Persona Desaparecida o No Localizada, comunicate desde México al número telefónico 800 028 7783 o WhatsApp 55 1309 9024 y proporciona toda la información que tengas.

Gobierno de México | Gobernación | CNB Comisión Nacional de Búsqueda

ALERTA NACIONAL



ALERTA NACIONAL

FICHA DE BÚSQUEDA DE PERSONA DESAPARECIDA

LIZZETH SANTILLAN AYALA
Folio Único de Identificación
FI26-16C81C792-9B85-4710-A6C8-CA76BD392EDB

Edad al momento de la desaparición: 42 **Edad Actual:** 42
Lugar de nacimiento: MICHOACAN
Sexo: MUJER **Genero:** FEMENINO
Nacionalidad: MEXICANA **¿Habla español?:** SI
Idioma o lengua indígena: SIN DATO **Discapacidad:** NO
Fecha de hechos: 26/04/2026 **Fecha de percato:** 26/04/2026
Lugar de los hechos: MICHOACAN MORELIA

DATOS

Características físicas:	complexion: robusta, cara: redondo, color de la piel: blanco, cabello: rubio largo liso, ojos: verdes medianos, nariz: recta, boca: mediana, labios: medianos, estatura: 156cm, peso: 77kg
Señas particulares:	cicatriz en la parte del abdomen por una laparoscopia, una mancha por paño en la frente, un lunar de color negro debajo del ojo derecho, una perforacion en la nariz del lado derecho, perforacion en ambos oidos, cicatriz de una cesarea, un tatuaje en la espalda baja de un ovulo con espermatozoides en tinta negra
Prendas de vestir:	vestido color: beige
Autoridades Competentes:	Autoridad que ingresó el reporte: FISCALÍA GENERAL DEL ESTADO DE MICHOACÁN.
Carpeta de investigación:	FEPD/17330/2026

La información que se visualiza de la persona desaparecida o no localizada, es recibida e integrada por las autoridades de la Federación y de las Entidades Federativas competentes, por lo que cualquier información que se visualice, puede ser con la autoridad de origen.

Si tienes información que ayude a la localización de alguna Persona Desaparecida o No Localizada, comunicate desde México al número telefónico 800 028 7783 o WhatsApp 55 1309 9024 y proporciona toda la información que tengas.

Gobierno de México | Gobernación | CNB Comisión Nacional de Búsqueda

ALERTA NACIONAL



ALERTA NACIONAL

FICHA DE BÚSQUEDA DE PERSONA DESAPARECIDA

MANUEL MARTINEZ VEGA
Folio Único de Identificación
FI26-18D95D8E8-0809-4C6D-ACFB-4C2D42DA9B71

Edad al momento de la desaparición: 41 **Edad Actual:** 41
Lugar de nacimiento: MICHOACAN
Sexo: HOMBRE **Genero:** MASCULINO
Nacionalidad: MEXICANA **¿Habla español?:** SI
Idioma o lengua indígena: SIN DATO **Discapacidad:** NO
Fecha de hechos: 25/04/2026 **Fecha de percato:** 25/04/2026
Lugar de los hechos: MICHOACAN CUITZEO

DATOS

Características físicas:	complexion: delgada, cara: cuadrado, color de la piel: moreno, cabello: negro corto liso, ojos: cafés medianos, nariz: recta, boca: pequeña, estatura: 160cm, peso: 70kg
Señas particulares:	cicatriz de quemaduras en la parte del oido izquierdo
Prendas de vestir:	SIN DATO
Autoridades Competentes:	Autoridad que ingresó el reporte: FISCALÍA GENERAL DEL ESTADO DE MICHOACÁN.
Carpeta de investigación:	FEPD17320/2026

La información que se visualiza de la persona desaparecida o no localizada, es recibida e integrada por las autoridades de la Federación y de las Entidades Federativas competentes, por lo que cualquier información que se visualice, puede ser con la autoridad de origen.

Si tienes información que ayude a la localización de alguna Persona Desaparecida o No Localizada, comunicate desde México al número telefónico 800 028 7783 o WhatsApp 55 1309 9024 y proporciona toda la información que tengas.

ALERTA NACIONAL



FICHA DE BÚSQUEDA DE PERSONA DESAPARECIDA

OSCAR ROJAS GUADARRAMA
Folio Único de Identificación
FI26-1C184D6B1-B2B1-4AFA-AEBE-8ADF1B845200

Edad al momento de la desaparición: 46 **Edad Actual:** 46
Lugar de nacimiento: ESTADO DE MEXICO
Sexo: HOMBRE **Genero:** MASCULINO
Nacionalidad: MEXICANA **¿Habla español?:** SI
Idioma o lengua indígena: SIN DATO **Discapacidad:** NO
Fecha de hechos: 10/04/2026 **Fecha de percato:** 10/04/2026
Lugar de los hechos: ESTADO DE MEXICO CHALCO

DATOS

Características físicas:	complexion: robusta, color de la piel: trigueño, ojos: cafés medianos, nariz: recta, boca: mediana, labios: delgados, estatura: 175cm, peso: 95kg
Señas particulares:	varios tatuajes en el cuerpo, varios tatuajes en el cuerpo
Prendas de vestir:	SIN DATO
Autoridades Competentes:	Autoridad que ingresó el reporte: PORTAL.
Carpeta de investigación:	SIN DATO

La información que se visualiza de la persona desaparecida o no localizada, es recibida e integrada por las autoridades de la Federación y de las Entidades Federativas competentes, por lo que cualquier información que se visualice, puede ser con la autoridad de origen.

Si tienes información que ayude a la localización de alguna Persona Desaparecida o No Localizada, comunicate desde México al número telefónico 800 028 7783 o WhatsApp 55 1309 9024 y proporciona toda la información que tengas.

Gobierno de México | Gobernación | CNB Comisión Nacional de Búsqueda

ALERTA NACIONAL



ALERTA NACIONAL

FICHA DE BÚSQUEDA DE PERSONA DESAPARECIDA

VICTOR DANIEL ARREDONDO ARZETA
Folio Único de Identificación
FI26-1EACFA10E-F07A-47CB-8452-7DD28D8D0481

Edad al momento de la desaparición: 23 **Edad Actual:** 23
Lugar de nacimiento: JALISCO
Sexo: HOMBRE **Genero:** MASCULINO
Nacionalidad: MEXICANA **¿Habla español?:** SI
Idioma o lengua indígena: SIN DATO **Discapacidad:** NO
Fecha de hechos: 30/03/2026 **Fecha de percato:** 30/03/2026
Lugar de los hechos: JALISCO PUERTO VALLARTA

DATOS

Características físicas:	complexion: robusta, cara: ovalado, color de la piel: trigueño, cabello: negro corto ondulado, ojos: cafés medianos, boca: mediana, labios: gruesos, estatura: 178cm, peso: 95kg
Señas particulares:	parpado del ojo izquierdo caido, mancha en su ojo izquierdo en color mas claro que su tono de piel, marcas y granos de acne en todo su rostro
Prendas de vestir:	camisa color: negro, pantalón color: negro, tenis color: cafe
Autoridades Competentes:	Autoridad que ingresó el reporte: FISCALÍA GENERAL DEL ESTADO DE JALISCO.
Carpeta de investigación:	24345/2026

La información que se visualiza de la persona desaparecida o no localizada, es recibida e integrada por las autoridades de la Federación y de las Entidades Federativas competentes, por lo que cualquier información que se visualice, puede ser con la autoridad de origen.

Si tienes información que ayude a la localización de alguna Persona Desaparecida o No Localizada, comunicate desde México al número telefónico 800 028 7783 o WhatsApp 55 1309 9024 y proporciona toda la información que tengas.

Gobierno de México | Gobernación | CNB Comisión Nacional de Búsqueda

ALERTA NACIONAL



ALERTA NACIONAL

FICHA DE BÚSQUEDA DE PERSONA DESAPARECIDA

ANGEL JIMENEZ LOPEZ
Folio Único de Identificación
FI26-10DB52FDA-A76D-426F-A13C-76FCDA5683D6

Edad al momento de la desaparición: 41 **Edad Actual:** 41
Lugar de nacimiento: CHIAPAS
Sexo: HOMBRE **Genero:** MASCULINO
Nacionalidad: MEXICANA **¿Habla español?:** SI
Idioma o lengua indígena: SIN DATO **Discapacidad:** NO
Fecha de hechos: 24/04/2026 **Fecha de percato:** 24/04/2026
Lugar de los hechos: CHIAPAS NICOLÁS RUÍZ

DATOS

Características físicas:	complexion: robusta, cara: redondo, color de la piel: moreno, cabello: negro corto liso, ojos: cafés pequeños, nariz: achatada, boca: mediana, labios: medianos, estatura: 160cm, peso: 90kg
Señas particulares:	lunar en el pomulo izquierdo.
Prendas de vestir:	SIN DATO
Autoridades Competentes:	Autoridad que ingresó el reporte: FISCALÍA GENERAL DEL ESTADO DE CHIAPAS.
Carpeta de investigación:	0315-027-0419-2026

La información que se visualiza de la persona desaparecida o no localizada, es recibida e integrada por las autoridades de la Federación y de las Entidades Federativas competentes, por lo que cualquier información que se visualice, puede ser con la autoridad de origen.

Si tienes información que ayude a la localización de alguna Persona Desaparecida o No Localizada, comunicate desde México al número telefónico 800 028 7783 o WhatsApp 55 1309 9024 y proporciona toda la información que tengas.

Gobierno de México | Gobernación | CNB Comisión Nacional de Búsqueda

ALERTA NACIONAL



ALERTA NACIONAL

FICHA DE BÚSQUEDA DE PERSONA DESAPARECIDA

CESAR RAMIREZ LEON
Folio Único de Identificación
FI26-1FBE217D1-E21A-4C08-9139-52A1AE20AFEE

Edad al momento de la desaparición: 27 **Edad Actual:** 27
Lugar de nacimiento: CHIAPAS
Sexo: HOMBRE **Genero:** MASCULINO
Nacionalidad: MEXICANA **¿Habla español?:** SI
Idioma o lengua indígena: SIN DATO **Discapacidad:** NO
Fecha de hechos: 24/04/2026 **Fecha de percato:** 24/04/2026
Lugar de los hechos: CHIAPAS AMATENANGO DEL VALLE

DATOS

Características físicas:	complexion: delgada, cara: ovalado, color de la piel: moreno, cabello: negro corto liso, ojos: negros medianos, nariz: recta, boca: mediana, labios: medianos, estatura: 160cm, peso: 60kg
Señas particulares:	pecas en el rostro.
Prendas de vestir:	SIN DATO
Autoridades Competentes:	Autoridad que ingresó el reporte: FISCALÍA GENERAL DEL ESTADO DE CHIAPAS.
Carpeta de investigación:	0344-078-1008-2026

La información que se visualiza de la persona desaparecida o no localizada, es recibida e integrada por las autoridades de la Federación y de las Entidades Federativas competentes, por lo que cualquier información que se visualice, puede ser con la autoridad de origen.

Si tienes información que ayude a la localización de alguna Persona Desaparecida o No Localizada, comunicate desde México al número telefónico 800 028 7783 o WhatsApp 55 1309 9024 y proporciona toda la información que tengas.

Gobierno de México | Gobernación | CNB Comisión Nacional de Búsqueda

ALERTA NACIONAL



ALERTA NACIONAL

FICHA DE BÚSQUEDA DE PERSONA DESAPARECIDA

ISIS YECLANECXI COLIN AVILES
Folio Único de Identificación
FI26-1DCA6AB38-AA54-4C41-A626-FD9F4FB1468D

Edad al momento de la desaparición: 31 **Edad Actual:** 31
Lugar de nacimiento: MORELOS
Sexo: MUJER **Genero:** FEMENINO
Nacionalidad: MEXICANA **¿Habla español?:** SIN DATO
Idioma o lengua indígena: SIN DATO **Discapacidad:** NO
Fecha de hechos: 25/04/2026 **Fecha de percato:** 25/04/2026
Lugar de los hechos: MORELOS EMILIANO ZAPATA

DATOS

Características físicas:	complexion: delgada, cara: ovalado, color de la piel: moreno, cabello: castaño claro largo ondulado, ojos: cafés grandes, nariz: recta, boca: mediana, estatura: 160cm, peso: 62kg
Señas particulares:	lunar en labio superior de lado izquierdo
Prendas de vestir:	SIN DATO
Autoridades Competentes:	Autoridad que ingresó el reporte: FISCALÍA GENERAL DEL ESTADO DE MORELOS.
Carpeta de investigación:	SC01/4024/2026

La información que se visualiza de la persona desaparecida o no localizada, es recibida e integrada por las autoridades de la Federación y de las Entidades Federativas competentes, por lo que cualquier información que se visualice, puede ser con la autoridad de origen.

Si tienes información que ayude a la localización de alguna Persona Desaparecida o No Localizada, comunicate desde México al número telefónico 800 028 7783 o WhatsApp 55 1309 9024 y proporciona toda la información que tengas.

Gobierno de México | Gobernación | CNB Comisión Nacional de Búsqueda

ALERTA NACIONAL



FICHA DE BÚSQUEDA DE PERSONA DESAPARECIDA

ISMAEL RAMIREZ LEON
Folio Único de Identificación
FI26-164DCA5CB-C92F-4CDB-BF02-68B13186C859

Edad al momento de la desaparición: 24 **Edad Actual:** 24
Lugar de nacimiento: CHIAPAS
Sexo: HOMBRE **Genero:** MASCULINO
Nacionalidad: MEXICANA **¿Habla español?:** SI
Idioma o lengua indígena: SIN DATO **Discapacidad:** NO
Fecha de hechos: 24/04/2026 **Fecha de percato:** 24/04/2026
Lugar de los hechos: CHIAPAS AMATENANGO DEL VALLE

DATOS

Características físicas:	complexion: delgada, cara: ovalado, color de la piel: moreno, cabello: negro corto liso, ojos: negros pequeños, nariz: recta, boca: mediana, labios: medianos, estatura: 160cm, peso: 60kg
Señas particulares:	cicatriz en la frente.
Prendas de vestir:	SIN DATO
Autoridades Competentes:	Autoridad que ingresó el reporte: FISCALÍA GENERAL DEL ESTADO DE CHIAPAS.
Carpeta de investigación:	0344-078-1008-2026

La información que se visualiza de la persona desaparecida o no localizada, es recibida e integrada por las autoridades de la Federación y de las Entidades Federativas competentes, por lo que cualquier información que se visualice, puede ser con la autoridad de origen.

Si tienes información que ayude a la localización de alguna Persona Desaparecida o No Localizada, comunicate desde México al número telefónico 800 028 7783 o WhatsApp 55 1309 9024 y proporciona toda la información que tengas.

ALERTA NACIONAL

Gobierno de México | Gobernación | CNB Comisión Nacional de Búsqueda

ALERTA NACIONAL



FICHA DE BÚSQUEDA DE PERSONA DESAPARECIDA

JUAN GUILLERMO CRUZ SANCHEZ
Folio Único de Identificación
FI26-110E6F927-7799-4A68-9C32-CEE147A12A8C

Edad al momento de la desaparición: 37 **Edad Actual:** 37
Lugar de nacimiento: SINALOA
Sexo: HOMBRE **Genero:** MASCULINO **Nombre Social:** SIN PSEUDONIMO
Nacionalidad: MEXICANA **¿Habla español?:** SI
Idioma o lengua indígena: SIN DATO **Discapacidad:** NO
Fecha de hechos: 12/04/2026 **Fecha de percato:** 19/04/2026
Lugar de los hechos: SINALOA CULIACÁN

DATOS

Características físicas:	complexion: delgada, cara: ovalado, color de la piel: moreno, cabello: negro corto ondulado, ojos: cafés grandes, nariz: achatada, boca: grande, labios: gruesos, estatura: 160cm, peso: 60kg
Señas particulares:	cicatriz en la rodilla izquierda
Prendas de vestir:	SIN DATO
Autoridades Competentes:	Autoridad que ingresó el reporte: COMISIÓN ESTATAL DE BÚSQUEDA DE PERSONAS EN EL ESTADO DE SINALOA.
Carpeta de investigación:	CLN/FEDFP/4872/2026/CI

La información que se visualiza de la persona desaparecida o no localizada, es recibida e integrada por las autoridades de la Federación y de las Entidades Federativas competentes, por lo que cualquier información que se visualice, puede ser con la autoridad de origen.

Si tienes información que ayude a la localización de alguna Persona Desaparecida o No Localizada, comunicate desde México al número telefónico 800 028 7783 o WhatsApp 55 1309 9024 y proporciona toda la información que tengas.

ALERTA NACIONAL

Gobierno de México | Gobernación | CNB Comisión Nacional de Búsqueda

ALERTA NACIONAL



FICHA DE BÚSQUEDA DE PERSONA DESAPARECIDA

MARTIN PEREZ DIAZ
Folio Único de Identificación
FI26-1FCB165F7-6953-4505-A6BF-78F614F7EEE4

Edad al momento de la desaparición: 23 **Edad Actual:** 23
Lugar de nacimiento: CHIAPAS
Sexo: HOMBRE **Genero:** MASCULINO
Nacionalidad: MEXICANA **¿Habla español?:** SI
Idioma o lengua indígena: SIN DATO **Discapacidad:** NO
Fecha de hechos: 20/04/2026 **Fecha de percato:** 20/04/2026
Lugar de los hechos: CHIAPAS CHIAPA DE CORZO

DATOS

Características físicas:	complexion: delgada, cara: ovalado, color de la piel: moreno, cabello: negro largo liso, nariz: achatada, boca: pequeña, labios: gruesos, estatura: 157cm, peso: 45kg
Señas particulares:	tatuaje en la mano izquierda un signo de musica.
Prendas de vestir:	SIN DATO
Autoridades Competentes:	Autoridad que ingresó el reporte: FISCALÍA GENERAL DEL ESTADO DE CHIAPAS.
Carpeta de investigación:	0124-101-3003-2026

La información que se visualiza de la persona desaparecida o no localizada, es recibida e integrada por las autoridades de la Federación y de las Entidades Federativas competentes, por lo que cualquier información que se visualice, puede ser con la autoridad de origen.

Si tienes información que ayude a la localización de alguna Persona Desaparecida o No Localizada, comunicate desde México al número telefónico 800 028 7783 o WhatsApp 55 1309 9024 y proporciona toda la información que tengas.

ALERTA NACIONAL

Gobierno de México | Gobernación | CNB Comisión Nacional de Búsqueda

ALERTA NACIONAL



ALERTA NACIONAL

FICHA DE BÚSQUEDA DE PERSONA DESAPARECIDA

ZOE VANESSA MENDEZ PAZ
Folio Único de Identificación
FI26-1E8D87940-142B-4634-9534-DD2AD8B7D3AB

Edad al momento de la desaparición: 2 **Edad Actual:** 2
Lugar de nacimiento: CHIAPAS
Sexo: MUJER **Genero:** FEMENINO
Nacionalidad: MEXICANA **¿Habla español?:** SIN DATO
Idioma o lengua indígena: SIN DATO **Discapacidad:** NO
Fecha de hechos: 15/04/2026 **Fecha de percato:** 15/04/2026
Lugar de los hechos: CHIAPAS MITONTIC

DATOS	
Características físicas:	complexion: delgada, cara: ovalado, color de la piel: blanco, cabello: castaño claro corto liso, ojos: cafés pequeños, nariz: recta, boca: grande, labios: gruesos, estatura: 70cm, peso: 20kg
Señas particulares:	NINGUNA
Prendas de vestir:	SIN DATO
Autoridades Competentes:	Autoridad que ingresó el reporte: FISCALÍA GENERAL DEL ESTADO DE CHIAPAS.
Carpeta de investigación:	0345-078-1008-2026

La información que se visualiza de la persona desaparecida o no localizada, es recibida e integrada por las autoridades de la Federación y de las Entidades Federativas competentes, por lo que cualquier información que se visualice, puede ser con la autoridad de origen.

Si tienes información que ayude a la localización de alguna Persona Desaparecida o No Localizada, comunicate desde México al número telefónico 800 028 7783 o WhatsApp 55 1309 9024 y proporciona toda la información que tengas.

Gobierno de México | Gobernación | CNB Comisión Nacional de Búsqueda

ALERTA NACIONAL



ALERTA NACIONAL

FICHA DE BÚSQUEDA DE PERSONA DESAPARECIDA

ANGEL DAVID ALVARADO BEJARANO
Folio Único de Identificación
FI26-1F60DAD4F-34A6-4DC0-96B6-DB6FBDC865A9

Edad al momento de la desaparición: 41 **Edad Actual:** 42
Lugar de nacimiento: TEGUCIGALPA HONDURAS
Sexo: HOMBRE **Genero:** MASCULINO
Nacionalidad: HONDUREÑA **¿Habla español?:** SI
Idioma o lengua indígena: SIN DATO **Discapacidad:** NO
Fecha de hechos: 02/03/2026 **Fecha de percato:** 02/03/2026
Lugar de los hechos: SAN LUIS POTOSI SAN LUIS POTOSÍ

DATOS	
Características físicas:	complexion: robusta, cara: redondo, color de la piel: trigueño, ojos: negros grandes, nariz: achatada, boca: mediana, labios: medianos, estatura: 165cm, peso: 70kg
Señas particulares:	tatuaje en el brazo con el nombre erminia y otro con el nombre tribanal, otros tatuajes en el pie y en la espalda se desconocen los detalles , perforaciones en ambas orejas , tiene una cicatriz en el pie por una fractura se desconoce de que lado
Prendas de vestir:	SIN DATO
Autoridades Competentes:	Autoridad que ingresó el reporte: COMISIÓN NACIONAL DE BÚSQUEDA.
Carpeta de investigación:	

La información que se visualiza de la persona desaparecida o no localizada, es recibida e integrada por las autoridades de la Federación y de las Entidades Federativas competentes, por lo que cualquier información que se visualice, puede ser con la autoridad de origen.

Si tienes información que ayude a la localización de alguna Persona Desaparecida o No Localizada, comunicate desde México al número telefónico 800 028 7783 o WhatsApp 55 1309 9024 y proporciona toda la información que tengas.

Gobierno de México | Gobernación | CNB Comisión Nacional de Búsqueda

ALERTA NACIONAL

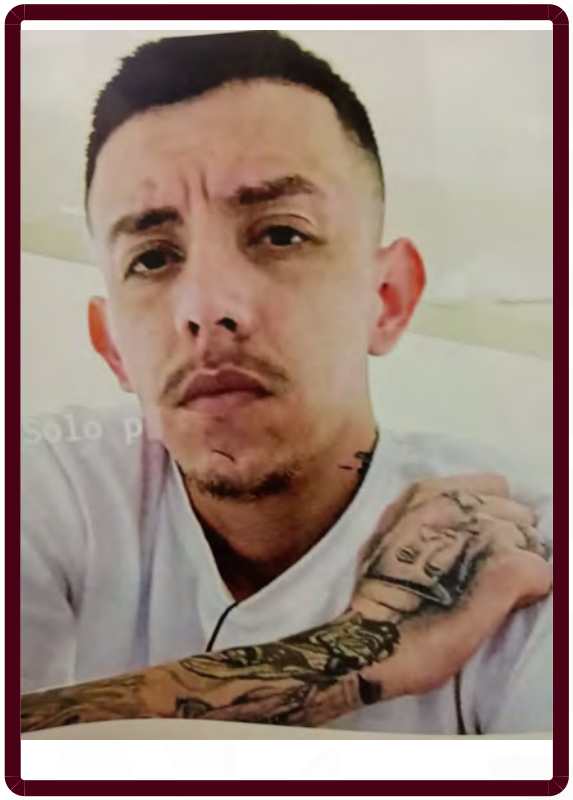

FICHA DE BÚSQUEDA DE PERSONA DESAPARECIDA

CARLOS ANDRES ESPINOZA DE GARATE
Folio Único de Identificación
FI26-1FC8E0DF8-EA1C-4B96-A45A-6CAF63BCDC9F

Edad al momento de la desaparición: 31 **Edad Actual:** 31
Lugar de nacimiento: TAMAULIPAS
Sexo: HOMBRE **Genero:** MASCULINO
Nacionalidad: MEXICANA **¿Habla español?:** SI
Idioma o lengua indígena: SIN DATO **Discapacidad:** NO
Fecha de hechos: 20/04/2026 **Fecha de percato:** 20/04/2026
Lugar de los hechos: TAMAULIPAS REYNOSA

DATOS	
Características físicas:	complexion: delgada, cara: ovalado, color de la piel: moreno, ojos: cafés pequeños, boca: pequeña, labios: delgados, estatura: 180cm, peso: 70kg
Señas particulares:	tiene tatuado el brazo derecho tipo manga con una santsima muerte
Prendas de vestir:	SIN DATO
Autoridades Competentes:	Autoridad que ingresó el reporte: FISCALÍA GENERAL DE JUSTICIA DEL ESTADO DE TAMAULIPAS.
Carpeta de investigación:	FGJT/FEIDDFP/REY/UE1/00124/2026

La información que se visualiza de la persona desaparecida o no localizada, es recibida e integrada por las autoridades de la Federación y de las Entidades Federativas competentes, por lo que cualquier información que se visualice, puede ser con la autoridad de origen.

Si tienes información que ayude a la localización de alguna Persona Desaparecida o No Localizada, comunicate desde México al número telefónico 800 028 7783 o WhatsApp 55 1309 9024 y proporciona toda la información que tengas.

ALERTA NACIONAL

ALERTA NACIONAL



FICHA DE BÚSQUEDA DE PERSONA DESAPARECIDA

CELIA CRICEL TOSCANO GUZMAN
Folio Único de Identificación
FI26-155D3EFA3-D50A-49E8-B379-AEF3B77C8EC3

Edad al momento de la desaparición: 23 **Edad Actual:** 23
Lugar de nacimiento: NAYARIT
Sexo: MUJER **Genero:** FEMENINO
Nacionalidad: MEXICANA **¿Habla español?:** SI
Idioma o lengua indígena: SIN DATO **Discapacidad:** NO
Fecha de hechos: 25/04/2026 **Fecha de percato:** 25/04/2026
Lugar de los hechos: NAYARIT TEPIC

DATOS	
Características físicas:	complexion: robusta, cara: ovalado, color de la piel: blanco, cabello: rojizo largo crespo, ojos: cafés grandes, nariz: achatada, boca: grande, estatura: 175cm, peso: 89kg
Señas particulares:	desconoce que tatuaje es
Prendas de vestir:	SIN DATO
Autoridades Competentes:	Autoridad que ingresó el reporte: FISCALÍA GENERAL DEL ESTADO DE NAYARIT.
Carpeta de investigación:	NAY/TEP/III/CI/01933/2026

La información que se visualiza de la persona desaparecida o no localizada, es recibida e integrada por las autoridades de la Federación y de las Entidades Federativas competentes, por lo que cualquier información que se visualice, puede ser con la autoridad de origen.

Si tienes información que ayude a la localización de alguna Persona Desaparecida o No Localizada, comunicate desde México al número telefónico 800 028 7783 o WhatsApp 55 1309 9024 y proporciona toda la información que tengas.

Gobierno de México | Gobernación | CNB Comisión Nacional de Búsqueda

ALERTA NACIONAL



FICHA DE BÚSQUEDA DE PERSONA DESAPARECIDA

DANA AYELEN LOPEZ SOSA
Folio Único de Identificación
FI26-1F70EA1ED-4C3F-4BB8-ABCE-44FB055A852B

Edad al momento de la desaparición: 15 **Edad Actual:** 15
Lugar de nacimiento: MORELOS
Sexo: MUJER **Genero:** FEMENINO
Nacionalidad: MEXICANA **¿Habla español?:** SI
Idioma o lengua indígena: SIN DATO **Discapacidad:** NO
Fecha de hechos: 24/04/2026 **Fecha de percato:** 24/04/2026
Lugar de los hechos: MORELOS YAUTEPEC

DATOS

Características físicas:	complexion: delgada, cara: ovalado, color de la piel: moreno, cabello: castaño oscuro largo no recuerda, ojos: cafés medianos, nariz: achatada, boca: mediana, estatura: 158cm, peso: 48kg
Señas particulares:	NINGUNA
Prendas de vestir:	falda color: azul marino, playera color: blanco
Autoridades Competentes:	Autoridad que ingresó el reporte: FISCALÍA GENERAL DEL ESTADO DE MORELOS.
Carpeta de investigación:	SC01/3986/2026

La información que se visualiza de la persona desaparecida o no localizada, es recibida e integrada por las autoridades de la Federación y de las Entidades Federativas competentes, por lo que cualquier información que se visualice, puede ser con la autoridad de origen.

Si tienes información que ayude a la localización de alguna Persona Desaparecida o No Localizada, comunicate desde México al número telefónico 800 028 7783 o WhatsApp 55 1309 9024 y proporciona toda la información que tengas.

ALERTA NACIONAL

Gobierno de México | Gobernación | CNB Comisión Nacional de Búsqueda

ALERTA NACIONAL

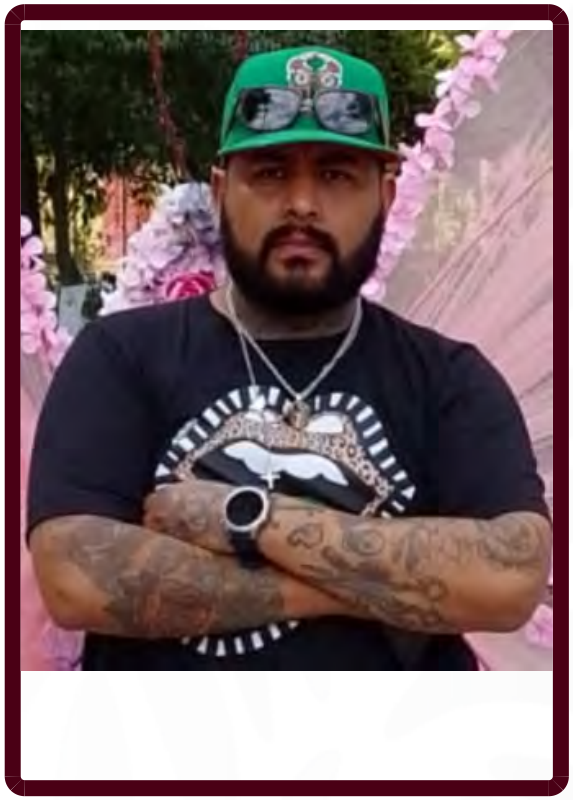

ALERTA NACIONAL

FICHA DE BÚSQUEDA DE PERSONA DESAPARECIDA

EDGAR ANTONIO GONZALEZ PEREZ
Folio Único de Identificación
FI26-1DFFEEF29-A418-4CA1-BD8D-FFDBFD131C6C

Edad al momento de la desaparición: 38 **Edad Actual:** 38
Lugar de nacimiento: CHIAPAS
Sexo: HOMBRE **Genero:** MASCULINO
Nacionalidad: MEXICANA **¿Habla español?:** SI
Idioma o lengua indígena: SIN DATO **Discapacidad:** NO
Fecha de hechos: 23/04/2026 **Fecha de percato:** 23/04/2026
Lugar de los hechos: CHIAPAS TUXTLA GUTIÉRREZ

DATOS

Características físicas:	complexion: robusta, cara: redondo, color de la piel: moreno, ojos: cafés medianos, nariz: alomada, boca: mediana, labios: gruesos, estatura: 168cm, peso: 90kg
Señas particulares:	tatuajes en el lado derecho del pecho un triton y en el centro una flor.
Prendas de vestir:	playera color: negro, shorts color: verde, tenis color: blanco/gris
Autoridades Competentes:	Autoridad que ingresó el reporte: FISCALÍA GENERAL DEL ESTADO DE CHIAPAS.
Carpeta de investigación:	0122-101-3003-2026

La información que se visualiza de la persona desaparecida o no localizada, es recibida e integrada por las autoridades de la Federación y de las Entidades Federativas competentes, por lo que cualquier información que se visualice, puede ser con la autoridad de origen.

Si tienes información que ayude a la localización de alguna Persona Desaparecida o No Localizada, comunicate desde México al número telefónico 800 028 7783 o WhatsApp 55 1309 9024 y proporciona toda la información que tengas.

Gobierno de México | Gobernación | CNB Comisión Nacional de Búsqueda

ALERTA NACIONAL



FICHA DE BÚSQUEDA DE PERSONA DESAPARECIDA

FRANCISCO JAVIER NURIULU SUCHIAPA
Folio Único de Identificación
FI26-1A9DEC104-481E-4CDA-AD1F-32D36C1CA09D

Edad al momento de la desaparición: 37 **Edad Actual:** 37
Lugar de nacimiento: CHIAPAS
Sexo: HOMBRE **Genero:** MASCULINO
Nacionalidad: MEXICANA **¿Habla español?:** SI
Idioma o lengua indígena: SIN DATO **Discapacidad:** NO
Fecha de hechos: 24/04/2026 **Fecha de percato:** 24/04/2026
Lugar de los hechos: CHIAPAS VENUSTIANO CARRANZA

DATOS

Características físicas:	complexion: mediana, cara: redondo, color de la piel: moreno, cabello: negro corto crespo, ojos: cafés medianos, nariz: achatada, boca: pequeña, labios: medianos, estatura: 165cm, peso: 70kg
Señas particulares:	cicatriz en el antebrazo izquierdo.
Prendas de vestir:	SIN DATO
Autoridades Competentes:	Autoridad que ingresó el reporte: FISCALÍA GENERAL DEL ESTADO DE CHIAPAS.
Carpeta de investigación:	0121-101-3003-2026

La información que se visualiza de la persona desaparecida o no localizada, es recibida e integrada por las autoridades de la Federación y de las Entidades Federativas competentes, por lo que cualquier información que se visualice, puede ser con la autoridad de origen.

Si tienes información que ayude a la localización de alguna Persona Desaparecida o No Localizada, comunicate desde México al número telefónico 800 028 7783 o WhatsApp 55 1309 9024 y proporciona toda la información que tengas.

ALERTA NACIONAL

ALERTA NACIONAL

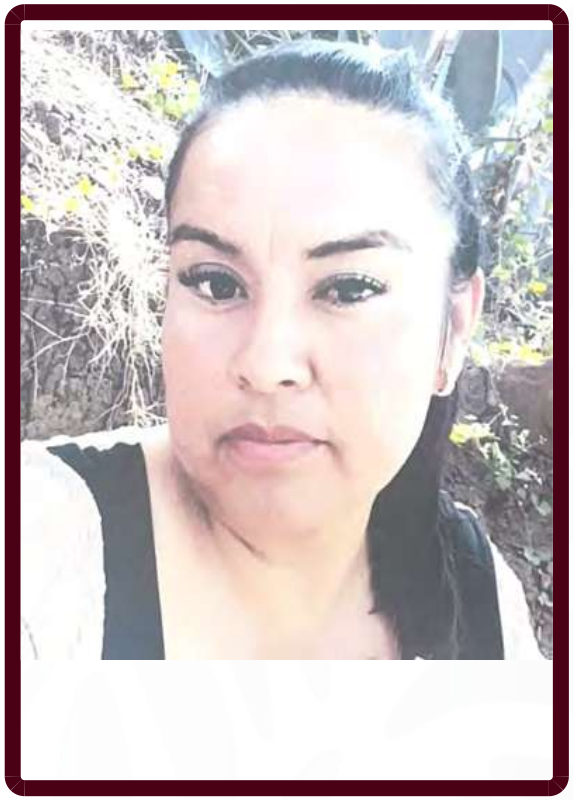

FICHA DE BÚSQUEDA DE PERSONA DESAPARECIDA

GEORGINA SOLIS JIMENEZ
Folio Único de Identificación
FI26-15948337D-E39E-4DCF-B8FB-E13B404A3E40

Edad al momento de la desaparición: 40 **Edad Actual:** 40
Lugar de nacimiento: CHIAPAS
Sexo: MUJER **Genero:** FEMENINO
Nacionalidad: MEXICANA **¿Habla español?:** SI
Idioma o lengua indígena: SIN DATO **Discapacidad:** NO
Fecha de hechos: 21/04/2026 **Fecha de percato:** 21/04/2026
Lugar de los hechos: CHIAPAS JITOTOL

DATOS	
Características físicas:	complexion: robusta, cara: redondo, color de la piel: moreno, cabello: negro largo liso, nariz: recta, boca: mediana, labios: medianos, estatura: 140cm, peso: 50kg
Señas particulares:	cicatrices en el abdomen.
Prendas de vestir:	SIN DATO
Autoridades Competentes:	Autoridad que ingresó el reporte: FISCALÍA GENERAL DEL ESTADO DE CHIAPAS.
Carpeta de investigación:	0123-101-3003-2026

La información que se visualiza de la persona desaparecida o no localizada, es recibida e integrada por las autoridades de la Federación y de las Entidades Federativas competentes, por lo que cualquier información que se visualice, puede ser con la autoridad de origen.

Si tienes información que ayude a la localización de alguna Persona Desaparecida o No Localizada, comunicate desde México al número telefónico 800 028 7783 o WhatsApp 55 1309 9024 y proporciona toda la información que tengas.

Gobierno de México | Gobernación | CNB Comisión Nacional de Búsqueda

ALERTA NACIONAL



ALERTA NACIONAL

FICHA DE BÚSQUEDA DE PERSONA DESAPARECIDA

ROQUE LUIS HERNANDEZ PEREZ
Folio Único de Identificación
FI26-1D879C307-F2FD-431A-BE93-57CE9A75E0EC

Edad al momento de la desaparición: 25 **Edad Actual:** 25
Lugar de nacimiento: CHIAPAS
Sexo: HOMBRE **Genero:** MASCULINO
Nacionalidad: MEXICANA **¿Habla español?:** SI
Idioma o lengua indígena: SIN DATO **Discapacidad:** NO
Fecha de hechos: 22/04/2026 **Fecha de percato:** 22/04/2026
Lugar de los hechos: CHIAPAS COMITÁN DE DOMÍNGUEZ

DATOS

Características físicas:	complexion: delgada, cara: cuadrado, color de la piel: moreno, cabello: negro corto liso, ojos: cafés medianos, nariz: achatada, boca: mediana, labios: delgados, estatura: 168cm, peso: 75kg
Señas particulares:	NINGUNA
Prendas de vestir:	pantalón color: gris, sudadera color: verde, tenis color: negro
Autoridades Competentes:	Autoridad que ingresó el reporte: FISCALÍA GENERAL DEL ESTADO DE CHIAPAS.
Carpeta de investigación:	0573-019-0610-2026

La información que se visualiza de la persona desaparecida o no localizada, es recibida e integrada por las autoridades de la Federación y de las Entidades Federativas competentes, por lo que cualquier información que se visualice, puede ser con la autoridad de origen.

Si tienes información que ayude a la localización de alguna Persona Desaparecida o No Localizada, comunicate desde México al número telefónico 800 028 7783 o WhatsApp 55 1309 9024 y proporciona toda la información que tengas.

Gobierno de México | Gobernación | CNB Comisión Nacional de Búsqueda

ALERTA NACIONAL



ALERTA NACIONAL

FICHA DE BÚSQUEDA DE PERSONA DESAPARECIDA

TOMAS GAMALIEL CAN LARA
Folio Único de Identificación
FI26-170E9143E-6E63-4729-A4F4-42B53690F8E9

Edad al momento de la desaparición: 58 **Edad Actual:** 58
Lugar de nacimiento: QUINTANA ROO
Sexo: HOMBRE **Genero:** MASCULINO
Nacionalidad: MEXICANA **¿Habla español?:** SI
Idioma o lengua indígena: SIN DATO **Discapacidad:** NO
Fecha de hechos: 22/04/2026 **Fecha de percato:** 22/04/2026
Lugar de los hechos: QUINTANA ROO BENITO JUÁREZ

DATOS

Características físicas:	complexion: mediana, color de la piel: moreno, cabello: negro corto liso, estatura: 165cm, peso: 75kg
Señas particulares:	tatuaje en el antebrazo izquierdo con la letra m
Prendas de vestir:	SIN DATO
Autoridades Competentes:	Autoridad que ingresó el reporte: FISCALÍA GENERAL DEL ESTADO DE QUINTA ROO.
Carpeta de investigación:	FGE/QROO/CAN/UAPD/04/158/2026

La información que se visualiza de la persona desaparecida o no localizada, es recibida e integrada por las autoridades de la Federación y de las Entidades Federativas competentes, por lo que cualquier información que se visualice, puede ser con la autoridad de origen.

Si tienes información que ayude a la localización de alguna Persona Desaparecida o No Localizada, comunicate desde México al número telefónico 800 028 7783 o WhatsApp 55 1309 9024 y proporciona toda la información que tengas.

ALERTA NACIONAL



FICHA DE BÚSQUEDA DE PERSONA DESAPARECIDA

ADRIANA MIROSLAVA MALAGON DE LEIJA
Folio Único de Identificación
FI26-1FC209827-D2CD-4194-B41E-0B9889DD9042

Edad al momento de la desaparición: 16 **Edad Actual:** 16
Lugar de nacimiento: TAMAULIPAS
Sexo: MUJER **Genero:** FEMENINO
Nacionalidad: MEXICANA **¿Habla español?:** SI
Idioma o lengua indígena: SIN DATO **Discapacidad:** NO
Fecha de hechos: 21/04/2026 **Fecha de percato:** 21/04/2026
Lugar de los hechos: TAMAULIPAS TULA

DATOS	
Características físicas:	complexion: robusta, cara: ovalado, color de la piel: blanco, ojos: cafés medianos, nariz: recta, boca: grande, labios: gruesos, estatura: 160cm, peso: 55kg
Señas particulares:	lunar en forma de mancha aproximadamente de 8 cm en la mano derecha
Prendas de vestir:	blusa, pantiblusa, bluson color: gris, shorts color: azul, zapatillas color: negro
Autoridades Competentes:	Autoridad que ingresó el reporte: FISCALÍA GENERAL DE JUSTICIA DEL ESTADO DE TAMAULIPAS.
Carpeta de investigación:	ADRIANA MIROSLAVA MALAGON DE LEIJA

La información que se visualiza de la persona desaparecida o no localizada, es recibida e integrada por las autoridades de la Federación y de las Entidades Federativas competentes, por lo que cualquier información que se visualice, puede ser con la autoridad de origen.

Si tienes información que ayude a la localización de alguna Persona Desaparecida o No Localizada, comunicate desde México al número telefónico 800 028 7783 o WhatsApp 55 1309 9024 y proporciona toda la información que tengas.

Gobierno de México | Gobernación | CNB Comisión Nacional de Búsqueda

ALERTA NACIONAL



FICHA DE BÚSQUEDA DE PERSONA DESAPARECIDA

AIMAR VALLADARES RODRIGUEZ
Folio Único de Identificación
FI26-100864DF5-9B95-49BF-9343-1FF852CFAB84

Edad al momento de la desaparición: 18 **Edad Actual:** 18
Lugar de nacimiento: GUERRERO
Sexo: MUJER **Genero:** FEMENINO
Nacionalidad: MEXICANA **¿Habla español?:** SI
Idioma o lengua indígena: SIN DATO **Discapacidad:** NO
Fecha de hechos: 21/04/2026 **Fecha de percato:** 21/04/2026
Lugar de los hechos: GUERRERO TAXCO DE ALARCÓN

DATOS

Características físicas:	complexion: robusta, cara: ovalado, color de la piel: moreno, cabello: negro largo liso, ojos: negros medianos, boca: mediana, labios: medianos, estatura: 155cm, peso: 55kg
Señas particulares:	usa braquets
Prendas de vestir:	SIN DATO
Autoridades Competentes:	Autoridad que ingresó el reporte: FISCALÍA GENERAL DEL ESTADO DE GUERRERO.
Carpeta de investigación:	12050410600263220426

La información que se visualiza de la persona desaparecida o no localizada, es recibida e integrada por las autoridades de la Federación y de las Entidades Federativas competentes, por lo que cualquier información que se visualice, puede ser con la autoridad de origen.

Si tienes información que ayude a la localización de alguna Persona Desaparecida o No Localizada, comunicate desde México al número telefónico 800 028 7783 o WhatsApp 55 1309 9024 y proporciona toda la información que tengas.

ALERTA NACIONAL

Gobierno de México | Gobernación | CNB Comisión Nacional de Búsqueda

ALERTA NACIONAL



ALERTA NACIONAL

FICHA DE BÚSQUEDA DE PERSONA DESAPARECIDA

ALAN DAVID MENDEZ MORENO
Folio Único de Identificación
FI26-1A936123C-3D4E-472A-9C9B-CC7A3FBB6C67

Edad al momento de la desaparición: 25 **Edad Actual:** 27
Lugar de nacimiento: CHIAPAS
Sexo: HOMBRE **Genero:** MASCULINO
Nacionalidad: MEXICANA **¿Habla español?:** SI
Idioma o lengua indígena: SIN DATO **Discapacidad:** SIN DATO
Fecha de hechos: 05/06/2023 **Fecha de percato:** 05/06/2023
Lugar de los hechos: CHIAPAS TAPACHULA

DATOS

Características físicas:	complexion: robusta, cara: redondo, color de la piel: moreno, cabello: negro corto crespo, ojos: negros medianos, nariz: achatada, boca: pequeña, labios: medianos, estatura: 174cm, peso: 90kg
Señas particulares:	SIN DATO
Prendas de vestir:	pants color: negro, playera color: negro, tenis color: blanco
Autoridades Competentes:	Autoridad que ingresó el reporte: FISCALÍA GENERAL DEL ESTADO DE CHIAPAS.
Carpeta de investigación:	1812-089-0519-2023

La información que se visualiza de la persona desaparecida o no localizada, es recibida e integrada por las autoridades de la Federación y de las Entidades Federativas competentes, por lo que cualquier información que se visualice, puede ser con la autoridad de origen.

Si tienes información que ayude a la localización de alguna Persona Desaparecida o No Localizada, comunicate desde México al número telefónico 800 028 7783 o WhatsApp 55 1309 9024 y proporciona toda la información que tengas.

ALERTA NACIONAL



FICHA DE BÚSQUEDA DE PERSONA DESAPARECIDA

ANELY GETSEMANI RAMIREZ BERRUECOS
Folio Único de Identificación
FI26-1406947BC-0FB5-4B0B-AB4E-7F082F9D861E

Edad al momento de la desaparición: 16 **Edad Actual:** 16
Lugar de nacimiento: PUEBLA
Sexo: MUJER **Genero:** FEMENINO
Nacionalidad: MEXICANA **¿Habla español?:** SI
Idioma o lengua indígena: SIN DATO **Discapacidad:** NO
Fecha de hechos: 22/04/2026 **Fecha de percato:** 22/04/2026
Lugar de los hechos: PUEBLA HUEJOTZINGO

DATOS	
Características físicas:	complexion: mediana, cara: ovalado, color de la piel: trigueño, cabello: rojizo corto liso, ojos: cafés medianos, nariz: recta, boca: mediana, labios: delgados, estatura: 156cm, peso: 52kg
Señas particulares:	cicatriz de aproximadamente 1 cm en la ceja derecha
Prendas de vestir:	SIN DATO
Autoridades Competentes:	Autoridad que ingresó el reporte: PROCURADURÍA GENERAL DE JUSTICIA DEL ESTADO DE TLAXCALA.
Carpeta de investigación:	FG-AIFEPDNL/48/2026

La información que se visualiza de la persona desaparecida o no localizada, es recibida e integrada por las autoridades de la Federación y de las Entidades Federativas competentes, por lo que cualquier información que se visualice, puede ser con la autoridad de origen.

Si tienes información que ayude a la localización de alguna Persona Desaparecida o No Localizada, comunicate desde México al número telefónico 800 028 7783 o WhatsApp 55 1309 9024 y proporciona toda la información que tengas.

ALERTA NACIONAL



FICHA DE BÚSQUEDA DE PERSONA DESAPARECIDA

CAMILA MICHELLE HERNANDEZ ALMEIDA
Folio Único de Identificación
FI26-1CE63FAE4-FE26-4125-AF2D-975AC37212B9

Edad al momento de la desaparición: 13 **Edad Actual:** 13
Lugar de nacimiento: QUERETARO
Sexo: MUJER **Genero:** FEMENINO **Nombre Social:** SE DESCONOCE
Nacionalidad: MEXICANA **¿Habla español?:** SI
Idioma o lengua indígena: SIN DATO **Discapacidad:** NO
Fecha de hechos: 21/04/2026 **Fecha de percato:** 21/04/2026
Lugar de los hechos: QUERETARO CORREGIDORA

DATOS

Características físicas:	complexion: delgada, cara: ovalado, color de la piel: blanco, cabello: negro largo crespo, ojos: cafés grandes, nariz: recta, boca: grande, labios: gruesos, estatura: 158cm, peso: 52kg
Señas particulares:	lunar debajo del ojo izquierdo, lunar el mejilla derecha
Prendas de vestir:	SIN DATO
Autoridades Competentes:	Autoridad que ingresó el reporte: FISCALÍA GENERAL DEL ESTADO QUERÉTARO.
Carpeta de investigación:	CI/QRO/12559/2026

La información que se visualiza de la persona desaparecida o no localizada, es recibida e integrada por las autoridades de la Federación y de las Entidades Federativas competentes, por lo que cualquier información que se visualice, puede ser con la autoridad de origen.

Si tienes información que ayude a la localización de alguna Persona Desaparecida o No Localizada, comunicate desde México al número telefónico 800 028 7783 o WhatsApp 55 1309 9024 y proporciona toda la información que tengas.

Gobierno de México | Gobernación | CNB Comisión Nacional de Búsqueda

ALERTA NACIONAL



ALERTA NACIONAL

FICHA DE BÚSQUEDA DE PERSONA DESAPARECIDA

EMMANUEL ALEMAN CAMACHO
Folio Único de Identificación
FI26-17DEA3055-8449-452D-9F9C-8568FE7721C2

Edad al momento de la desaparición: 16 **Edad Actual:** 17
Lugar de nacimiento: CHIAPAS
Sexo: HOMBRE **Genero:** MASCULINO
Nacionalidad: MEXICANA **¿Habla español?:** SI
Idioma o lengua indígena: SIN DATO **Discapacidad:** SIN DATO
Fecha de hechos: 20/08/2024 **Fecha de percato:** 20/08/2024
Lugar de los hechos: CHIAPAS ARRIAGA

DATOS

Características físicas:	complexion: robusta, cara: redondo, color de la piel: moreno, cabello: negro corto ondulado, nariz: recta, boca: pequeña, labios: gruesos, estatura: 160cm, peso: 65kg
Señas particulares:	cicatriz en el menton, cicatriz en el tobillo derecho, usa brackets en la parte de arriba de los dientes
Prendas de vestir:	SIN DATO
Autoridades Competentes:	Autoridad que ingresó el reporte: FISCALÍA GENERAL DEL ESTADO DE CHIAPAS.
Carpeta de investigación:	C.I. 0179-101-3003-2024

La información que se visualiza de la persona desaparecida o no localizada, es recibida e integrada por las autoridades de la Federación y de las Entidades Federativas competentes, por lo que cualquier información que se visualice, puede ser con la autoridad de origen.

Si tienes información que ayude a la localización de alguna Persona Desaparecida o No Localizada, comunicate desde México al número telefónico 800 028 7783 o WhatsApp 55 1309 9024 y proporciona toda la información que tengas.

ALERTA NACIONAL



FICHA DE BÚSQUEDA DE PERSONA DESAPARECIDA

FRANCISCO JAVIER BUCIO AMEZCUA
Folio Único de Identificación
FI26-1BF3AA323-5CE9-41C3-BA96-2F7A558513BB

Edad al momento de la desaparición: 32 **Edad Actual:** 32
Lugar de nacimiento: MICHOACAN
Sexo: HOMBRE **Genero:** MASCULINO
Nacionalidad: MEXICANA **¿Habla español?:** SI
Idioma o lengua indígena: SIN DATO **Discapacidad:** NO
Fecha de hechos: 22/04/2026 **Fecha de percato:** 22/04/2026
Lugar de los hechos: MICHOACAN MÚGICA

DATOS	
Características físicas:	complexion: mediana, cara: redondo, color de la piel: blanco, cabello: negro corto ondulado, ojos: cafés grandes, estatura: 182cm, peso: 90kg
Señas particulares:	una cicatriz de cortadura en el oido izquierdo
Prendas de vestir:	pantalón, playera color: blanco/azul, tenis color: blanco/azul
Autoridades Competentes:	Autoridad que ingresó el reporte: FISCALÍA GENERAL DEL ESTADO DE MICHOACÁN.
Carpeta de investigación:	FRAP/17064/2026

La información que se visualiza de la persona desaparecida o no localizada, es recibida e integrada por las autoridades de la Federación y de las Entidades Federativas competentes, por lo que cualquier información que se visualice, puede ser con la autoridad de origen.

Si tienes información que ayude a la localización de alguna Persona Desaparecida o No Localizada, comunicate desde México al número telefónico 800 028 7783 o WhatsApp 55 1309 9024 y proporciona toda la información que tengas.

ALERTA NACIONAL



FICHA DE BÚSQUEDA DE PERSONA DESAPARECIDA

JESUS ADEIN ULIVARRIA GARCIA
Folio Único de Identificación
FI26-1D6FB754B-D60A-4158-8E60-BAC084615AED

Edad al momento de la desaparición: 14 **Edad Actual:** 14
Lugar de nacimiento: DURANGO
Sexo: HOMBRE **Genero:** MASCULINO
Nacionalidad: MEXICANA **¿Habla español?:** SI
Idioma o lengua indígena: SIN DATO **Discapacidad:** NO
Fecha de hechos: 24/04/2026 **Fecha de percato:** 24/04/2026
Lugar de los hechos: DURANGO DURANGO

DATOS	
Características físicas:	complexion: delgada, cara: ovalado, color de la piel: moreno, cabello: negro mediano liso, ojos: cafés medianos, nariz: recta, boca: grande, labios: gruesos, estatura: 176cm
Señas particulares:	usa braquets
Prendas de vestir:	SIN DATO
Autoridades Competentes:	Autoridad que ingresó el reporte: FISCALÍA GENERAL DEL ESTADO DE DURANGO.
Carpeta de investigación:	CDI/FGE/R1/DGO/05882/2026

La información que se visualiza de la persona desaparecida o no localizada, es recibida e integrada por las autoridades de la Federación y de las Entidades Federativas competentes, por lo que cualquier información que se visualice, puede ser con la autoridad de origen.

Si tienes información que ayude a la localización de alguna Persona Desaparecida o No Localizada, comunicate desde México al número telefónico 800 028 7783 o WhatsApp 55 1309 9024 y proporciona toda la información que tengas.

ALERTA NACIONAL



FICHA DE BÚSQUEDA DE PERSONA DESAPARECIDA

JOHN PETER FABRICE ALLOUCHE OEHLENSCHLAGER
Folio Único de Identificación
FI26-1D53CEC1E-B9D7-4006-984C-617AFC984E6F

Edad al momento de la desaparición: 5 **Edad Actual:** 5
Lugar de nacimiento: MORELOS
Sexo: HOMBRE **Genero:** MASCULINO
Nacionalidad: MEXICANA **¿Habla español?:** SIN DATO
Idioma o lengua indígena: SIN DATO **Discapacidad:** NO
Fecha de hechos: 17/04/2026 **Fecha de percato:** 17/04/2026
Lugar de los hechos: MORELOS CUERNAVACA

DATOS	
Características físicas:	complexion: delgada, cara: ovalado, color de la piel: blanco, cabello: rubio mediano liso, ojos: cafés medianos, nariz: recta, boca: pequeña, labios: delgados, estatura: 119cm, peso: 20kg
Señas particulares:	tiene un pequeño punto azul abajo del parpado interior izquierdo
Prendas de vestir:	camiseta color: azul, shorts color: negro, zapatos color: azul
Autoridades Competentes:	Autoridad que ingresó el reporte: COMISIÓN DE BÚSQUEDA DE PERSONAS DEL ESTADO DE MORELOS.
Carpeta de investigación:	SC01/3777/2026

La información que se visualiza de la persona desaparecida o no localizada, es recibida e integrada por las autoridades de la Federación y de las Entidades Federativas competentes, por lo que cualquier información que se visualice, puede ser con la autoridad de origen.

Si tienes información que ayude a la localización de alguna Persona Desaparecida o No Localizada, comunicate desde México al número telefónico 800 028 7783 o WhatsApp 55 1309 9024 y proporciona toda la información que tengas.

Gobierno de México | Gobernación | CNB Comisión Nacional de Búsqueda

ALERTA NACIONAL



ALERTA NACIONAL

FICHA DE BÚSQUEDA DE PERSONA DESAPARECIDA

JOSE EDUARDO JARA ELIAS
Folio Único de Identificación
FI26-1655AE8D6-9CE4-4E9A-AE6E-7C6BF4C78794

Edad al momento de la desaparición: 41 **Edad Actual:** 41
Lugar de nacimiento: ZACATECAS
Sexo: HOMBRE **Genero:** MASCULINO
Nacionalidad: MEXICANA
¿Habla español?: SIN DATO
Idioma o lengua indígena: SIN DATO **Discapacidad:** NO
Fecha de hechos: 17/04/2026
Fecha de percato: 17/04/2026
Lugar de los hechos: ZACATECAS ZACATECAS

DATOS	
Características físicas:	complexion: mediana, color de la piel: blanco, cabello: negro mediano ondulado, ojos: cafés grandes, nariz: no recuerda, boca: no recuerda, estatura: 170cm
Señas particulares:	manchas de acne en la cara
Prendas de vestir:	SIN DATO
Autoridades Competentes:	Autoridad que ingresó el reporte: FISCALÍA GENERAL DE JUSTICIA DEL ESTADO DE ZACATECAS.
Carpeta de investigación:	FGJEZ/FECSEDAI-ZAC/3744/2026-4

La información que se visualiza de la persona desaparecida o no localizada, es recibida e integrada por las autoridades de la Federación y de las Entidades Federativas competentes, por lo que cualquier información que se visualice, puede ser con la autoridad de origen.

Si tienes información que ayude a la localización de alguna Persona Desaparecida o No Localizada, comunicate desde México al número telefónico 800 028 7783 o WhatsApp 55 1309 9024 y proporciona toda la información que tengas.

Gobierno de México | Gobernación | CNB Comisión Nacional de Búsqueda

ALERTA NACIONAL



ALERTA NACIONAL

FICHA DE BÚSQUEDA DE PERSONA DESAPARECIDA

JOSE MANUEL MARTINEZ RODRIGUEZ
Folio Único de Identificación
FI26-18A57EEAF-2953-4DCE-9739-F5AFF95E90E5

Edad al momento de la desaparición: 55 **Edad Actual:** 55
Lugar de nacimiento: ZACATECAS
Sexo: HOMBRE **Genero:** MASCULINO
Nacionalidad: MEXICANA
¿Habla español?: SI
Idioma o lengua indígena: SIN DATO **Discapacidad:** NO
Fecha de hechos: 12/03/2026
Fecha de percato: 15/03/2026
Lugar de los hechos: ZACATECAS MONTE ESCOBEDO

DATOS	
Características físicas:	complexion: delgada, cara: no recuerda, color de la piel: moreno, cabello: negro corto no recuerda, ojos: cafés medianos, nariz: no recuerda, boca: mediana, estatura: 165cm, peso: 60kg
Señas particulares:	linea de expresion muy marcada en la mitad de la frente
Prendas de vestir:	SIN DATO
Autoridades Competentes:	Autoridad que ingresó el reporte: FISCALÍA GENERAL DE JUSTICIA DEL ESTADO DE ZACATECAS.
Carpeta de investigación:	FGJEZ/FECSEDAI-ZAC/3400/2026-4

La información que se visualiza de la persona desaparecida o no localizada, es recibida e integrada por las autoridades de la Federación y de las Entidades Federativas competentes, por lo que cualquier información que se visualice, puede ser con la autoridad de origen.

Si tienes información que ayude a la localización de alguna Persona Desaparecida o No Localizada, comunicate desde México al número telefónico 800 028 7783 o WhatsApp 55 1309 9024 y proporciona toda la información que tengas.

Gobierno de México | Gobernación | CNB Comisión Nacional de Búsqueda

ALERTA NACIONAL



FICHA DE BÚSQUEDA DE PERSONA DESAPARECIDA

JOSE CARLOS RUIZ OSIO
Folio Único de Identificación
FI26-15060902E-7744-40BF-8C19-7DB6B4E738A7

Edad al momento de la desaparición: 42 **Edad Actual:** 42
Lugar de nacimiento: BAJA CALIFORNIA
Sexo: HOMBRE **Genero:** MASCULINO
Nacionalidad: MEXICANA **¿Habla español?:** SI
Idioma o lengua indígena: SIN DATO **Discapacidad:** NO
Fecha de hechos: 17/04/2026 **Fecha de percato:** 18/04/2026
Lugar de los hechos: BAJA CALIFORNIA TIJUANA

DATOS

Características físicas:	complexion: mediana, cara: ovalado, color de la piel: moreno, cabello: castaño oscuro corto liso, ojos: cafés medianos, nariz: recta, boca: mediana, labios: medianos, estatura: 165cm
Señas particulares:	la leyenda anahi en pecho de lado derecho, y la leyenda maribel en antebrazo izquierdo
Prendas de vestir:	SIN DATO
Autoridades Competentes:	Autoridad que ingresó el reporte: COMISIÓN ESTATAL DE BÚSQUEDA DE PERSONAS DEL ESTADO DE BAJA CALIFORNIA.
Carpeta de investigación:	0204-2026-04282/NAC

La información que se visualiza de la persona desaparecida o no localizada, es recibida e integrada por las autoridades de la Federación y de las Entidades Federativas competentes, por lo que cualquier información que se visualice, puede ser con la autoridad de origen.

Si tienes información que ayude a la localización de alguna Persona Desaparecida o No Localizada, comunicate desde México al número telefónico 800 028 7783 o WhatsApp 55 1309 9024 y proporciona toda la información que tengas.

ALERTA NACIONAL

ALERTA NACIONAL



FICHA DE BÚSQUEDA DE PERSONA DESAPARECIDA

JOSE MIGUEL ZAVALA ROSALES
Folio Único de Identificación
FI26-19BA9D3EE-FD80-4A26-A6AB-B3617E5D2CB3

Edad al momento de la desaparición: 27 **Edad Actual:** 27
Lugar de nacimiento: MICHOACAN
Sexo: HOMBRE **Genero:** MASCULINO
Nacionalidad: MEXICANA **¿Habla español?:** SI
Idioma o lengua indígena: SIN DATO **Discapacidad:** NO
Fecha de hechos: 21/04/2026 **Fecha de percato:** 21/04/2026
Lugar de los hechos: MICHOACAN PURUÁNDIRO

DATOS

Características físicas:	complexion: delgada, cara: ovalado, color de la piel: moreno, cabello: negro corto liso, ojos: negros pequeños, nariz: recta, boca: mediana, labios: delgados, estatura: 175cm, peso: 70kg
Señas particulares:	manchas de vitiligo en la cara., tatuaje en antebrazo derecho la figura de cruz con numeros, tatuaje antrebraza izquierdo la imagen de una flecha con letras zavala
Prendas de vestir:	camisa color: blanco, pantalón color: azul, sudadera color: gris, tenis color: blanco
Autoridades Competentes:	Autoridad que ingresó el reporte: FISCALÍA GENERAL DEL ESTADO DE MICHOACÁN.
Carpeta de investigación:	FRLP/17026/2026

La información que se visualiza de la persona desaparecida o no localizada, es recibida e integrada por las autoridades de la Federación y de las Entidades Federativas competentes, por lo que cualquier información que se visualice, puede ser con la autoridad de origen.

Si tienes información que ayude a la localización de alguna Persona Desaparecida o No Localizada, comunicate desde México al número telefónico 800 028 7783 o WhatsApp 55 1309 9024 y proporciona toda la información que tengas.

Gobierno de México | Gobernación | CNB Comisión Nacional de Búsqueda

ALERTA NACIONAL



ALERTA NACIONAL

FICHA DE BÚSQUEDA DE PERSONA DESAPARECIDA

KALEL GARCIA TORRES
Folio Único de Identificación
FI26-1BC995887-C130-4216-A2F8-6DD0CEB30625

Edad al momento de la desaparición: 23 **Edad Actual:** 23
Lugar de nacimiento: GUERRERO
Sexo: HOMBRE **Genero:** MASCULINO
Nacionalidad: MEXICANA **¿Habla español?:** SI
Idioma o lengua indígena: SIN DATO **Discapacidad:** NO
Fecha de hechos: 16/04/2026 **Fecha de percato:** 17/04/2026
Lugar de los hechos: GUERRERO ACAPULCO DE JUÁREZ

DATOS

Características físicas:	complexion: delgada, cara: ovalado, color de la piel: moreno, cabello: negro corto liso, ojos: cafés medianos, boca: mediana, labios: gruesos, estatura: 160cm, peso: 60kg
Señas particulares:	tatuaje a lado del ojo izquierdo de una estrella , tatuaje al lado del ojo derecho un corazon, tatuaje con el nombre de kendra que abarca todo el antebrazo izquierdo, tatuaje en el pecho con el nombre de ceci, tatuaje en la zona inferior derecha abdominal alusiva a una hoja de marihuana, cicatriz redonda en el hombro izquierdo
Prendas de vestir:	SIN DATO
Autoridades Competentes:	Autoridad que ingresó el reporte: FISCALÍA GENERAL DEL ESTADO DE GUERRERO.
Carpeta de investigación:	12022510300079230426

La información que se visualiza de la persona desaparecida o no localizada, es recibida e integrada por las autoridades de la Federación y de las Entidades Federativas competentes, por lo que cualquier información que se visualice, puede ser con la autoridad de origen.

Si tienes información que ayude a la localización de alguna Persona Desaparecida o No Localizada, comunicate desde México al número telefónico 800 028 7783 o WhatsApp 55 1309 9024 y proporciona toda la información que tengas.

Gobierno de México | Gobernación | CNB Comisión Nacional de Búsqueda

ALERTA NACIONAL

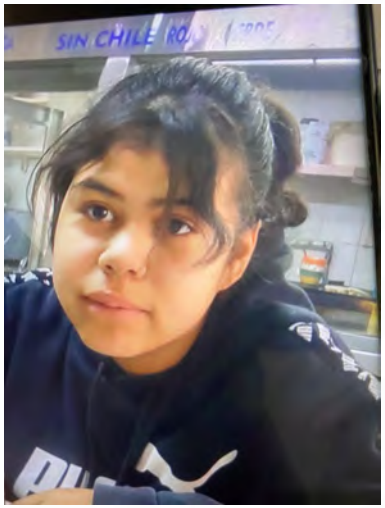

FICHA DE BÚSQUEDA DE PERSONA DESAPARECIDA

MAGALY JAZEL RODRIGUEZ CONTRERAS
Folio Único de Identificación
FI26-1FC90D38A-4F74-414D-B14C-C446045DF2B5

Edad al momento de la desaparición: 15 **Edad Actual:** 15
Lugar de nacimiento: DURANGO
Sexo: MUJER **Genero:** FEMENINO
Nacionalidad: MEXICANA **¿Habla español?:** SIN DATO
Idioma o lengua indígena: SIN DATO **Discapacidad:** NO
Fecha de hechos: 21/04/2026 **Fecha de percato:** 21/04/2026
Lugar de los hechos: DURANGO DURANGO

DATOS

Características físicas:	complexion: mediana, cara: ovalado, color de la piel: moreno, cabello: negro mediano ondulado, ojos: cafés medianos, nariz: achatada, boca: grande, labios: gruesos, estatura: 160cm, peso: 60kg
Señas particulares:	cicatriz en muñeca derecha a causa de mordida de perro
Prendas de vestir:	blusa, pantiblusa, bluson color: azul/blanco, pants color: blanco/negro, zapatos color: rosa
Autoridades Competentes:	Autoridad que ingresó el reporte: FISCALÍA GENERAL DEL ESTADO DE DURANGO.
Carpeta de investigación:	CDI/FGE/R1/DGO/5856/26

La información que se visualiza de la persona desaparecida o no localizada, es recibida e integrada por las autoridades de la Federación y de las Entidades Federativas competentes, por lo que cualquier información que se visualice, puede ser con la autoridad de origen.

Si tienes información que ayude a la localización de alguna Persona Desaparecida o No Localizada, comunicate desde México al número telefónico 800 028 7783 o WhatsApp 55 1309 9024 y proporciona toda la información que tengas.

ALERTA NACIONAL

ALERTA NACIONAL



FICHA DE BÚSQUEDA DE PERSONA DESAPARECIDA

MARTIN JULIO ISAAC GUTIERREZ PACHECO
Folio Único de Identificación
FI26-18F27B7CF-4137-446B-93C8-DAD5CC63DB3A

Edad al momento de la desaparición: 22 **Edad Actual:** 22
Lugar de nacimiento: NAYARIT
Sexo: HOMBRE **Genero:** MASCULINO
Nacionalidad: MEXICANA **¿Habla español?:** SI
Idioma o lengua indígena: SIN DATO **Discapacidad:** SI
Fecha de hechos: 23/04/2026 **Fecha de percato:** 23/04/2026
Lugar de los hechos: NAYARIT TEPIC

DATOS

Características físicas:	complexion: robusta, cara: ovalado, color de la piel: moreno, cabello: castaño oscuro corto liso, ojos: negros medianos, nariz: achatada, boca: mediana, labios: medianos, estatura: 180cm, peso: 120kg
Señas particulares:	dados de baraja, dos caras feliz y triste; un san judas; iniciales sl; numeros 777; en la espalda del lado izquierdo tiene un pergamino con los nombres martin, rogelia, sarai, elpidia y karina
Prendas de vestir:	SIN DATO
Autoridades Competentes:	Autoridad que ingresó el reporte: FISCALÍA GENERAL DEL ESTADO DE NAYARIT.
Carpeta de investigación:	NAY/TEP/III/CI/01914/2026

La información que se visualiza de la persona desaparecida o no localizada, es recibida e integrada por las autoridades de la Federación y de las Entidades Federativas competentes, por lo que cualquier información que se visualice, puede ser con la autoridad de origen.

Si tienes información que ayude a la localización de alguna Persona Desaparecida o No Localizada, comunicate desde México al número telefónico 800 028 7783 o WhatsApp 55 1309 9024 y proporciona toda la información que tengas.

Gobierno de México | Gobernación | CNB Comisión Nacional de Búsqueda

ALERTA NACIONAL



ALERTA NACIONAL

FICHA DE BÚSQUEDA DE PERSONA DESAPARECIDA

MELISSA ABIGAIL RIOS SANCHEZ
Folio Único de Identificación
FI26-1E90B8DAE-F39C-45D4-BA72-990F746ED595

Edad al momento de la desaparición: 14 **Edad Actual:** 14
Lugar de nacimiento: NAYARIT
Sexo: MUJER **Genero:** FEMENINO
Nacionalidad: MEXICANA
¿Habla español?: SI
Idioma o lengua indígena: SIN DATO **Discapacidad:** NO
Fecha de hechos: 17/04/2026
Fecha de percato: 17/04/2026
Lugar de los hechos: NAYARIT TEPIC

DATOS

Características	complexion: delgada, cara: ovalado, color de la piel: trigueño, cabello: castaño claro no recuerda crespo, ojos: negros medianos, nariz: recta, boca: pequeña, labios: delgados, estatura: 152cm, peso: 50kg
particulares:	lunar cafe del lado izquierda de la boca
Prendas de vestir:	SIN DATO
Autoridades Competentes:	Autoridad que ingresó el reporte: FISCALÍA GENERAL DEL ESTADO DE NAYARIT.
Carpeta de investigación:	NAY/TEP/III/CI/01870/2026

La información que se visualiza de la persona desaparecida o no localizada, es recibida e integrada por las autoridades de la Federación y de las Entidades Federativas competentes, por lo que cualquier información que se visualice, puede ser con la autoridad de origen.

Si tienes información que ayude a la localización de alguna Persona Desaparecida o No Localizada, comunicate desde México al número telefónico 800 028 7783 o WhatsApp 55 1309 9024 y proporciona toda la información que tengas.

Gobierno de México | Gobernación | CNB Comisión Nacional de Búsqueda

ALERTA NACIONAL



ALERTA NACIONAL

FICHA DE BÚSQUEDA DE PERSONA DESAPARECIDA

ROGER JAVIER SEGOVIA PEREZ
Folio Único de Identificación
FI26-10C521943-AC31-438E-BC87-724FEF703B08

Edad al momento de la desaparición: 31 **Edad Actual:** 32
Lugar de nacimiento: YUCATAN
Sexo: HOMBRE **Genero:** MASCULINO
Nacionalidad: MEXICANA **¿Habla español?:** SI
Idioma o lengua indígena: SIN DATO **Discapacidad:** NO
Fecha de hechos: 09/01/2025 **Fecha de percato:** 09/01/2025
Lugar de los hechos: YUCATAN MÉRIDA

DATOS	
Características físicas:	complexion: delgada, cara: ovalado, color de la piel: blanco, cabello: castaño claro mediano ondulado, ojos: cafés medianos, nariz: recta, boca: mediana, labios: delgados, estatura: 180cm, peso: 70kg
Señas particulares:	lunar en el dorso de la nariz, cicatriz debajo del menton de aproximadamente 2cm, lunar en la espalda del lado superior izquierdo, cicatriz en el lado derecho del abdomen a la altura del ombligo, aproximadamente de 3cm, cicatriz estetica en la parte dorsal de la oreja derecha, aproximadamente de 3cm, cicatriz estetica en la parte dorsal de la oreja izquierda, aproximadamente de 3cm, cicatriz por quemadura en el dorso del pie derecho, cicatriz por quemadura en el dorso del pie izquierdo, lunar en el dorso de la nariz, cicatriz debajo del menton de aproximadamente 2cm, lunar en la espalda del lado superior izquierdo, cicatriz en el lado derecho del abdomen a la altura del ombligo, aproximadamente de 3cm, cicatriz estetica en la parte dorsal de la oreja derecha, aproximadamente de 3cm, cicatriz estetica en la parte dorsal de la oreja izquierda, aproximadamente de 3cm, cicatriz por quemadura en el dorso del pie derecho, cicatriz por quemadura en el dorso del pie izquierdo
Prendas de vestir:	playera color: verde olivo, shorts color: gris, zapatos color: negro
Autoridades Competentes:	Autoridad que ingresó el reporte: COMISIÓN DE BÚSQUEDA DE PERSONAS DEL ESTADO DE YUCATÁN.
Carpeta de investigación:	FGE/BUSQUEDA/UNADT/39/2026

La información que se visualiza de la persona desaparecida o no localizada, es recibida e integrada por las autoridades de la Federación y de las Entidades Federativas competentes, por lo que cualquier información que se visualice, puede ser con la autoridad de origen.

Gobierno de México | Gobernación | CNB Comisión Nacional de Búsqueda

ALERTA NACIONAL

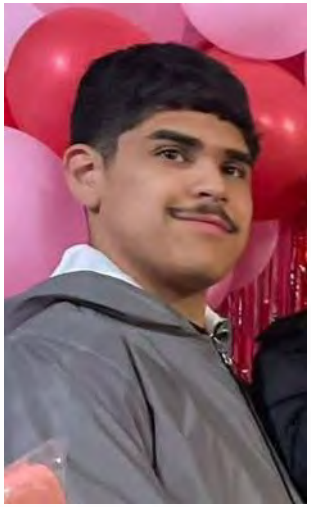

FICHA DE BÚSQUEDA DE PERSONA DESAPARECIDA

ULISES ANTONIO REYNOSO FLORES
Folio Único de Identificación
FI26-1F28F878A-C6A5-415C-B62D-E595A12855A6

Edad al momento de la desaparición: 18 **Edad Actual:** 18
Lugar de nacimiento: BAJA CALIFORNIA
Sexo: HOMBRE **Genero:** MASCULINO
Nacionalidad: MEXICANA **¿Habla español?:** SI
Idioma o lengua indígena: SIN DATO **Discapacidad:** NO
Fecha de hechos: 21/04/2026 **Fecha de percato:** 22/04/2026
Lugar de los hechos: BAJA CALIFORNIA TIJUANA

DATOS

Características físicas:	complexion: mediana, cara: ovalado, color de la piel: moreno, cabello: castaño oscuro corto ondulado, ojos: cafés medianos, nariz: recta, boca: mediana, labios: delgados, estatura: 180cm
Señas particulares:	la imagen de una cruz con los numeros 1997 en antebrazo
Prendas de vestir:	SIN DATO
Autoridades Competentes:	Autoridad que ingresó el reporte: COMISIÓN ESTATAL DE BÚSQUEDA DE PERSONAS DEL ESTADO DE BAJA CALIFORNIA.
Carpeta de investigación:	0204-2026-04521/nac

La información que se visualiza de la persona desaparecida o no localizada, es recibida e integrada por las autoridades de la Federación y de las Entidades Federativas competentes, por lo que cualquier información que se visualice, puede ser con la autoridad de origen.

Si tienes información que ayude a la localización de alguna Persona Desaparecida o No Localizada, comunicate desde México al número telefónico 800 028 7783 o WhatsApp 55 1309 9024 y proporciona toda la información que tengas.

ALERTA NACIONAL

ALERTA NACIONAL



FICHA DE BÚSQUEDA DE PERSONA DESAPARECIDA

BRIAN IVAN BAUTISTA LOPEZ
Folio Único de Identificación
FI26-150B9FDFC-367E-4D08-8BB8-F090E7C78304

Edad al momento de la desaparición: 17 **Edad Actual:** 17
Lugar de nacimiento: TAMAULIPAS
Sexo: HOMBRE **Genero:** MASCULINO
Nacionalidad: MEXICANA
¿Habla español?: SI
Idioma o lengua indígena: SIN DATO **Discapacidad:** NO
Fecha de hechos: 06/03/2026
Fecha de percato: 06/03/2026
Lugar de los hechos: TAMAULIPAS REYNOSA

DATOS	
Características físicas:	complexion: robusta, cara: ovalado, color de la piel: trigueño, ojos: cafés medianos, nariz: recta, boca: mediana, labios: gruesos, estatura: 155cm, peso: 60kg
Señas particulares:	NINGUNA
Prendas de vestir:	SIN DATO
Autoridades Competentes:	Autoridad que ingresó el reporte: FISCALÍA GENERAL DE JUSTICIA DEL ESTADO DE TAMAULIPAS.
Carpeta de investigación:	FGJT/FEIDDFP/REY/UE1/00126/2026

La información que se visualiza de la persona desaparecida o no localizada, es recibida e integrada por las autoridades de la Federación y de las Entidades Federativas competentes, por lo que cualquier información que se visualice, puede ser con la autoridad de origen.

Si tienes información que ayude a la localización de alguna Persona Desaparecida o No Localizada, comunicate desde México al número telefónico 800 028 7783 o WhatsApp 55 1309 9024 y proporciona toda la información que tengas.

Gobierno de México | Gobernación | CNB Comisión Nacional de Búsqueda

ALERTA NACIONAL



ALERTA NACIONAL

FICHA DE BÚSQUEDA DE PERSONA DESAPARECIDA

CESAR LEONARDO CASTAÑEDA JIMENEZ
Folio Único de Identificación
FI26-10165AF45-D091-4374-99D2-692E43205FF0

Edad al momento de la desaparición: 34 **Edad Actual:** 34
Lugar de nacimiento: TAMAULIPAS
Sexo: HOMBRE **Genero:** MASCULINO
Nacionalidad: MEXICANA
¿Habla español?: SI
Idioma o lengua indígena: SIN DATO **Discapacidad:** NO
Fecha de hechos: 20/04/2026
Fecha de percato: 20/04/2026
Lugar de los hechos: TAMAULIPAS REYNOSA

DATOS

Características físicas:	complexion: robusta, cara: ovalado, color de la piel: trigueño, ojos: cafés grandes, nariz: recta, boca: mediana, labios: delgados, estatura: 155cm, peso: 70kg
Señas particulares:	en el brazo izquierdo cara externa tiene el tatuaje al parecer un indio con cara de calavera de cuerpo completo, pequeño abceso en la oreja derecha
Prendas de vestir:	botas color: negro, chamarra color: cafe, pantalón color: azul, playera color: azul cielo
Autoridades Competentes:	Autoridad que ingresó el reporte: FISCALÍA GENERAL DE JUSTICIA DEL ESTADO DE TAMAULIPAS.
Carpeta de investigación:	FGJT/FEIDDFP/REY/UE1/00124/2026

La información que se visualiza de la persona desaparecida o no localizada, es recibida e integrada por las autoridades de la Federación y de las Entidades Federativas competentes, por lo que cualquier información que se visualice, puede ser con la autoridad de origen.

Si tienes información que ayude a la localización de alguna Persona Desaparecida o No Localizada, comunicate desde México al número telefónico 800 028 7783 o WhatsApp 55 1309 9024 y proporciona toda la información que tengas.

Gobierno de México | Gobernación | CNB Comisión Nacional de Búsqueda

ALERTA NACIONAL



ALERTA NACIONAL

FICHA DE BÚSQUEDA DE PERSONA DESAPARECIDA

CHRISTIAN MORALES MARTINEZ
Folio Único de Identificación
FI26-14261FBBE-A141-48BE-8256-D0A9E28BE47A

Edad al momento de la desaparición: 39 **Edad Actual:** 39
Lugar de nacimiento: TAMAULIPAS
Sexo: HOMBRE **Genero:** MASCULINO
Nacionalidad: MEXICANA
¿Habla español?: SI
Idioma o lengua indígena: SIN DATO **Discapacidad:** NO
Fecha de hechos: 20/04/2026
Fecha de percato: 20/04/2026
Lugar de los hechos: TAMAULIPAS REYNOSA

DATOS	
Características físicas:	complexion: delgada, cara: ovalado, color de la piel: blanco, ojos: cafés medianos, nariz: recta, boca: mediana, labios: delgados, estatura: 180cm, peso: 85kg
Señas particulares:	cicatriz de cirugia de apendice en el vientre de lado derecho de aproximadamente 10 cm y en su estomago 3 puntos de aproximadamente 1 cm cada una (cirugia de baypas), tatuaje en el brazo izquierdo cara interna con la leyenda rescilencia en linea horizontal
Prendas de vestir:	botas color: negro, chamarra color: cafe, pantalón color: azul, playera color: azul cielo
Autoridades Competentes:	Autoridad que ingresó el reporte: FISCALÍA GENERAL DE JUSTICIA DEL ESTADO DE TAMAULIPAS.
Carpeta de investigación:	FGJT/FEIDDFP/REY/UE1/00124/2026

La información que se visualiza de la persona desaparecida o no localizada, es recibida e integrada por las autoridades de la Federación y de las Entidades Federativas competentes, por lo que cualquier información que se visualice, puede ser con la autoridad de origen.

Si tienes información que ayude a la localización de alguna Persona Desaparecida o No Localizada, comunicate desde México al número telefónico 800 028 7783 o WhatsApp 55 1309 9024 y proporciona toda la información que tengas.

Gobierno de México | Gobernación | CNB Comisión Nacional de Búsqueda

ALERTA NACIONAL

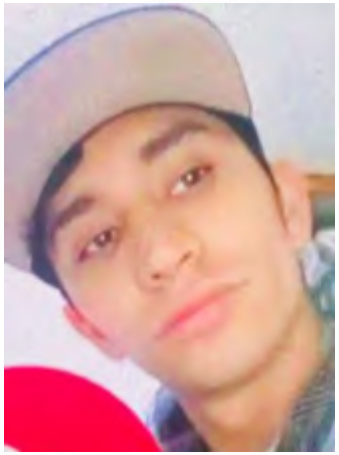

ALERTA NACIONAL

FICHA DE BÚSQUEDA DE PERSONA DESAPARECIDA

DYLAN SAUL TOLENTINO LEMUS
Folio Único de Identificación
FI26-1941A78C4-309A-4A46-BCED-E89C0A6B2D8B

Edad al momento de la desaparición: 25 **Edad Actual:** 25
Lugar de nacimiento: MICHOACAN
Sexo: HOMBRE **Genero:** MASCULINO
Nacionalidad: MEXICANA
¿Habla español?: SI
Idioma o lengua indígena: SIN DATO **Discapacidad:** NO
Fecha de hechos: 20/04/2026
Fecha de percato: 20/04/2026
Lugar de los hechos: MICHOACAN URUAPAN

DATOS

Características físicas:	complexion: delgada, color de la piel: blanco, cabello: castaño oscuro corto ondulado, ojos: cafés medianos, estatura: 165cm, peso: 55kg
Señas particulares:	tatuajes en antebrazo con la leyenda eden
Prendas de vestir:	SIN DATO
Autoridades Competentes:	Autoridad que ingresó el reporte: FISCALÍA GENERAL DEL ESTADO DE MICHOACÁN.
Carpeta de investigación:	FRUR/16599/2026

La información que se visualiza de la persona desaparecida o no localizada, es recibida e integrada por las autoridades de la Federación y de las Entidades Federativas competentes, por lo que cualquier información que se visualice, puede ser con la autoridad de origen.

Si tienes información que ayude a la localización de alguna Persona Desaparecida o No Localizada, comunicate desde México al número telefónico 800 028 7783 o WhatsApp 55 1309 9024 y proporciona toda la información que tengas.

ALERTA NACIONAL



ALERTA NACIONAL

FICHA DE BÚSQUEDA DE PERSONA DESAPARECIDA

EDGAR GIOVANNI MURILLO SAUCEDO
Folio Único de Identificación
FI26-1ACCB004E-CC77-47DA-94B8-8A5738D8A417

Edad al momento de la desaparición: 21 **Edad Actual:** 21
Lugar de nacimiento: DURANGO
Sexo: HOMBRE **Genero:** MASCULINO
Nacionalidad: MEXICANA
¿Habla español?: SI
Idioma o lengua indígena: SIN DATO **Discapacidad:** NO
Fecha de hechos: 24/03/2026
Fecha de percato: 23/04/2026
Lugar de los hechos: DURANGO DURANGO

DATOS	
Características físicas:	complexion: delgada, cara: cuadrado, color de la piel: blanco, cabello: negro largo liso, ojos: cafés pequeños, nariz: achatada, boca: grande, labios: gruesos, estatura: 190cm
Señas particulares:	cicatriz pequeña en una de sus cejas no se especifica en cual, lunar debajo de sus ojos no especifica en cual, tatuaje en el brazo derecho que simula la santa muerte
Prendas de vestir:	SIN DATO
Autoridades Competentes:	Autoridad que ingresó el reporte: FISCALÍA GENERAL DEL ESTADO DE DURANGO.
Carpeta de investigación:	CDI/FGE/R1/DGO/05790/2026

La información que se visualiza de la persona desaparecida o no localizada, es recibida e integrada por las autoridades de la Federación y de las Entidades Federativas competentes, por lo que cualquier información que se visualice, puede ser con la autoridad de origen.

Si tienes información que ayude a la localización de alguna Persona Desaparecida o No Localizada, comunicate desde México al número telefónico 800 028 7783 o WhatsApp 55 1309 9024 y proporciona toda la información que tengas.

Gobierno de México | Gobernación | CNB

ALERTA NACIONAL



FICHA DE BÚSQUEDA DE PERSONA DESAPARECIDA

LUIS ARGEO CAMACHO DAMAS
Folio Único de Identificación
FI26-1DFAECDD6-7766-42DE-A454-65B829E23688

Edad al momento de la desaparición: 25 **Edad Actual:** 25
Lugar de nacimiento: CHIAPAS
Sexo: HOMBRE **Genero:** MASCULINO
Nacionalidad: MEXICANA **¿Habla español?:** SI
Idioma o lengua indígena: SIN DATO **Discapacidad:** NO
Fecha de hechos: 21/04/2026 **Fecha de percato:** 21/04/2026
Lugar de los hechos: CHIAPAS PALENQUE

DATOS	
Características físicas:	complexion: delgada, cara: ovalado, color de la piel: moreno, cabello: negro corto ondulado, ojos: miel medianos, nariz: recta, boca: mediana, labios: gruesos, estatura: 160cm, peso: 65kg
Señas particulares:	cicatriz en el parpado izquierdo, cicatriz en el pomulo izquierdo., tatuaje el nombre kenia en el lado derecho de la cintura, tatuaje el nombre luis en el lado derecho del pecho,
Prendas de vestir:	SIN DATO
Autoridades Competentes:	Autoridad que ingresó el reporte: FISCALÍA GENERAL DEL ESTADO DE CHIAPAS.
Carpeta de investigación:	0249-065-0914-2026

La información que se visualiza de la persona desaparecida o no localizada, es recibida e integrada por las autoridades de la Federación y de las Entidades Federativas competentes, por lo que cualquier información que se visualice, puede ser con la autoridad de origen.

Si tienes información que ayude a la localización de alguna Persona Desaparecida o No Localizada, comunicate desde México al número telefónico 800 028 7783 o WhatsApp 55 1309 9024 y proporciona toda la información que tengas.

ALERTA NACIONAL

ALERTA NACIONAL



FICHA DE BÚSQUEDA DE PERSONA DESAPARECIDA

MARIANO ALBERTO BERNABE LAMAS
Folio Único de Identificación
FI26-1F83339EA-5C06-4C2B-8C35-1D6C35CF66DB

Edad al momento de la desaparición: 17 **Edad Actual:** 17
Lugar de nacimiento: NAYARIT
Sexo: HOMBRE **Genero:** FEMENINO **Nombre Social:** MARIA LAMAS FLORES
Nacionalidad: MEXICANA **¿Habla español?:** SI
Idioma o lengua indígena: SIN DATO **Discapacidad:** NO
Fecha de hechos: 20/04/2026 **Fecha de percato:** 21/04/2026
Lugar de los hechos: NAYARIT TEPIC

DATOS

Características físicas:	complexion: mediana, cara: rectangular, color de la piel: moreno, cabello: rojizo mediano ondulado, ojos: cafés medianos, nariz: achatada, boca: grande, labios: medianos, estatura: 160cm, peso: 60kg
Señas particulares:	el numero 2008, lunar pequeño de color negro a un costado del ojo izquierdo
Prendas de vestir:	vestido color: negro, zapatos
Autoridades Competentes:	Autoridad que ingresó el reporte: FISCALÍA GENERAL DEL ESTADO DE NAYARIT.
Carpeta de investigación:	NAY/TEP/III/CI/01893/2026

La información que se visualiza de la persona desaparecida o no localizada, es recibida e integrada por las autoridades de la Federación y de las Entidades Federativas competentes, por lo que cualquier información que se visualice, puede ser con la autoridad de origen.

Si tienes información que ayude a la localización de alguna Persona Desaparecida o No Localizada, comunicate desde México al número telefónico 800 028 7783 o WhatsApp 55 1309 9024 y proporciona toda la información que tengas.

Gobierno de México | Gobernación | CNB Comisión Nacional de Búsqueda

ALERTA NACIONAL



ALERTA NACIONAL

FICHA DE BÚSQUEDA DE PERSONA DESAPARECIDA

NICOLAS BARTOLO ARIAS DOMINGUEZ
Folio Único de Identificación
FI26-14A75A782-CC04-4FD4-8D8B-213BF8850AB7

Edad al momento de la desaparición: 33 **Edad Actual:** 33
Lugar de nacimiento: CHIAPAS
Sexo: HOMBRE **Genero:** MASCULINO
Nacionalidad: MEXICANA **¿Habla español?:** NO
Idioma o lengua indígena: SIN DATO **Discapacidad:** NO
Fecha de hechos: 08/04/2026 **Fecha de percato:** 08/04/2026
Lugar de los hechos: CHIAPAS HUIXTLA

DATOS

Características físicas:	complexion: delgada, cara: no recuerda, color de la piel: moreno, cabello: negro corto ondulado, ojos: cafés medianos, nariz: alomada, boca: pequeña, labios: delgados, estatura: 170cm, peso: 55kg
Señas particulares:	tatuajes el nombre candelaria en un brazo , tatuajes dos fechas en el otro brazo.
Prendas de vestir:	pantalón color: azul, playera color: negro, tenis color: negro
Autoridades Competentes:	Autoridad que ingresó el reporte: FISCALÍA GENERAL DEL ESTADO DE CHIAPAS.
Carpeta de investigación:	0117-040-0515-2026

La información que se visualiza de la persona desaparecida o no localizada, es recibida e integrada por las autoridades de la Federación y de las Entidades Federativas competentes, por lo que cualquier información que se visualice, puede ser con la autoridad de origen.

Si tienes información que ayude a la localización de alguna Persona Desaparecida o No Localizada, comunicate desde México al número telefónico 800 028 7783 o WhatsApp 55 1309 9024 y proporciona toda la información que tengas.

Gobierno de México | Gobernación | CNB Comisión Nacional de Búsqueda

ALERTA NACIONAL



ALERTA NACIONAL

FICHA DE BÚSQUEDA DE PERSONA DESAPARECIDA

JULIAN GARCIA FLORES
Folio Único de Identificación
FI26-1D31FFEB2-88F2-410B-8196-AC33C430EE59

Edad al momento de la desaparición: 38 **Edad Actual:** 38
Lugar de nacimiento: TAMAULIPAS
Sexo: HOMBRE **Genero:** MASCULINO
Nacionalidad: MEXICANA **¿Habla español?:** SI
Idioma o lengua indígena: SIN DATO **Discapacidad:** NO
Fecha de hechos: 03/04/2026 **Fecha de percato:** 04/04/2026
Lugar de los hechos: TAMAULIPAS GUSTAVO DÍAZ ORDAZ

DATOS

Características físicas:	complexion: delgada, cara: ovalado, color de la piel: moreno, cabello: negro corto liso, ojos: cafés pequeños, boca: mediana, labios: medianos, estatura: 180cm, peso: 80kg
Señas particulares:	tiene una cicatriz en uno de sus pies por cirugia
Prendas de vestir:	SIN DATO
Autoridades Competentes:	Autoridad que ingresó el reporte: COMISIÓN ESTATAL DE BÚSQUEDA DE PERSONAS DE TAMAULIPAS.
Carpeta de investigación:	

La información que se visualiza de la persona desaparecida o no localizada, es recibida e integrada por las autoridades de la Federación y de las Entidades Federativas competentes, por lo que cualquier información que se visualice, puede ser con la autoridad de origen.

Si tienes información que ayude a la localización de alguna Persona Desaparecida o No Localizada, comunicate desde México al número telefónico 800 028 7783 o WhatsApp 55 1309 9024 y proporciona toda la información que tengas.

ALERTA NACIONAL



FICHA DE BÚSQUEDA DE PERSONA DESAPARECIDA

JONATHAN FLORES CASTILLO
Folio Único de Identificación
FI26-12E9F9D86-1A6E-4F2C-8833-CB0ADBE71FB5

Edad al momento de la desaparición: 45 **Edad Actual:** 45
Lugar de nacimiento: VERACRUZ
Sexo: HOMBRE **Genero:** MASCULINO
Nacionalidad: MEXICANA
¿Habla español?: SIN DATO
Idioma o lengua indígena: SIN DATO **Discapacidad:** NO
Fecha de hechos: 02/04/2026
Fecha de percato: 02/04/2026
Lugar de los hechos: VERACRUZ RÍO BLANCO

DATOS	
Características físicas:	complexion: mediana, cara: redondo, color de la piel: moreno, cabello: castaño oscuro corto liso, ojos: cafés pequeños, boca: mediana, labios: delgados, estatura: 170cm, peso: 75kg
Señas particulares:	tatuaje de colibri, en tinta negra, de aprox. cinco centimetros, en antebrazo, tatuaje de una cruz con unas manos, en tinta negra, de aprox. 10 centimetros, en antebrazo
Prendas de vestir:	SIN DATO
Autoridades Competentes:	Autoridad que ingresó el reporte: COMISIÓN ESTATAL DE BÚSQUEDA DE PERSONAS EN EL ESTADO DE VERACRUZ.
Carpeta de investigación:	ORZ/FIM/FEADPD/26/2026

La información que se visualiza de la persona desaparecida o no localizada, es recibida e integrada por las autoridades de la Federación y de las Entidades Federativas competentes, por lo que cualquier información que se visualice, puede ser con la autoridad de origen.

Si tienes información que ayude a la localización de alguna Persona Desaparecida o No Localizada, comunicate desde México al número telefónico 800 028 7783 o WhatsApp 55 1309 9024 y proporciona toda la información que tengas.

Gobierno de México | Gobernación | CNB Comisión Nacional de Búsqueda

ALERTA NACIONAL



ALERTA NACIONAL

FICHA DE BÚSQUEDA DE PERSONA DESAPARECIDA

MARCELINO BAUTISTA LOPEZ
Folio Único de Identificación
FI26-1EFDB451A-C9C6-47B7-9B2B-1E3C7559209D

Edad al momento de la desaparición: 41 **Edad Actual:** 41
Lugar de nacimiento: TAMAULIPAS
Sexo: HOMBRE **Genero:** MASCULINO
Nacionalidad: MEXICANA
¿Habla español?: SIN DATO
Idioma o lengua indígena: SIN DATO **Discapacidad:** NO
Fecha de hechos: 18/04/2026
Fecha de percato: 18/04/2026
Lugar de los hechos: TAMAULIPAS ALTAMIRA

DATOS	
Características físicas:	complexion: delgada, cara: ovalado, color de la piel: moreno, cabello: negro corto liso, ojos: cafés grandes, nariz: recta, boca: grande, labios: delgados, estatura: 170cm, peso: 58kg
Señas particulares:	tiene la leyenda de tamaulipas
Prendas de vestir:	SIN DATO
Autoridades Competentes:	Autoridad que ingresó el reporte: FISCALÍA GENERAL DE JUSTICIA DEL ESTADO DE TAMAULIPAS.
Carpeta de investigación:	FGJT/FEIDDFP/TAM/UE1/0068/2026

La información que se visualiza de la persona desaparecida o no localizada, es recibida e integrada por las autoridades de la Federación y de las Entidades Federativas competentes, por lo que cualquier información que se visualice, puede ser con la autoridad de origen.

Si tienes información que ayude a la localización de alguna Persona Desaparecida o No Localizada, comunicate desde México al número telefónico 800 028 7783 o WhatsApp 55 1309 9024 y proporciona toda la información que tengas.

Gobierno de México | Gobernación | CNB Comisión Nacional de Búsqueda

ALERTA NACIONAL



ALERTA NACIONAL

FICHA DE BÚSQUEDA DE PERSONA DESAPARECIDA

ROEL DE LOS SANTOS GUERRA
Folio Único de Identificación
FI26-184163A12-67F4-4724-9AB5-DA8C0445CB71

Edad al momento de la desaparición: 43 **Edad Actual:** 43
Lugar de nacimiento: TAMAULIPAS
Sexo: HOMBRE **Genero:** MASCULINO
Nacionalidad: MEXICANA
¿Habla español?: SI
Idioma o lengua indígena: SIN DATO **Discapacidad:** NO
Fecha de hechos: 21/04/2026
Fecha de percato: 21/04/2026
Lugar de los hechos: TAMAULIPAS REYNOSA

DATOS	
Características físicas:	complexion: delgada, cara: ovalado, color de la piel: trigueño, ojos: cafés pequeños, nariz: recta, boca: grande, labios: delgados
Señas particulares:	tatuaje con leyenda eloisa en letra cursiva
Prendas de vestir:	camisa color: blanco, pantalón color: negro
Autoridades Competentes:	Autoridad que ingresó el reporte: FISCALÍA GENERAL DE JUSTICIA DEL ESTADO DE TAMAULIPAS.
Carpeta de investigación:	FGJT/FEIDDFP/REY/UE1/00123/2026

La información que se visualiza de la persona desaparecida o no localizada, es recibida e integrada por las autoridades de la Federación y de las Entidades Federativas competentes, por lo que cualquier información que se visualice, puede ser con la autoridad de origen.

Si tienes información que ayude a la localización de alguna Persona Desaparecida o No Localizada, comunicate desde México al número telefónico 800 028 7783 o WhatsApp 55 1309 9024 y proporciona toda la información que tengas.

ALERTA NACIONAL

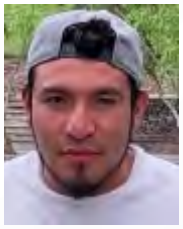

FICHA DE BÚSQUEDA DE PERSONA DESAPARECIDA

ACXEL EDUARDO COLIN CRUZ
Folio Único de Identificación
FI26-14DDC3519-2265-4CA8-A94B-D1764DA22DB6

Edad al momento de la desaparición: 25 **Edad Actual:** 25
Lugar de nacimiento: MICHOACAN
Sexo: HOMBRE **Genero:** MASCULINO
Nacionalidad: MEXICANA
¿Habla español?: SI
Idioma o lengua indígena: SIN DATO **Discapacidad:** NO
Fecha de hechos: 04/04/2026
Fecha de percato: 04/04/2026
Lugar de los hechos: MICHOACAN TLALPUJAHUA

DATOS

Características físicas:	complexion: mediana, cara: ovalado, color de la piel: moreno, cabello: negro corto ondulado, ojos: cafés pequeños, nariz: alomada, boca: grande, labios: gruesos, estatura: 185cm, peso: 80kg
Señas particulares:	perforacion en la ceja derecha, lunar a la altura de la nariz, perforacion en la ceja derecha, lunar a la altura de la nariz
Prendas de vestir:	camiseta, pantalón, tenis
Autoridades Competentes:	Autoridad que ingresó el reporte: PORTAL.
Carpeta de investigación:	SIN DATO

La información que se visualiza de la persona desaparecida o no localizada, es recibida e integrada por las autoridades de la Federación y de las Entidades Federativas competentes, por lo que cualquier información que se visualice, puede ser con la autoridad de origen.

Si tienes información que ayude a la localización de alguna Persona Desaparecida o No Localizada, comunicate desde México al número telefónico 800 028 7783 o WhatsApp 55 1309 9024 y proporciona toda la información que tengas.

ALERTA NACIONAL



FICHA DE BÚSQUEDA DE PERSONA DESAPARECIDA

ALAN OCTAVIO TRUJILLO RAMIREZ
Folio Único de Identificación
FI26-1E26AB10C-202F-4545-8EB0-2C5FD1E5794A

Edad al momento de la desaparición: 24 **Edad Actual:** 24
Lugar de nacimiento: MICHOACAN
Sexo: HOMBRE **Genero:** MASCULINO
Nacionalidad: MEXICANA
¿Habla español?: SI
Idioma o lengua indígena: SIN DATO **Discapacidad:** NO
Fecha de hechos: 21/04/2026
Fecha de percato: 21/04/2026
Lugar de los hechos: MICHOACAN PÁTZCUARO

DATOS

Características físicas:	complexion: delgada, cara: cuadrado, color de la piel: moreno, cabello: negro corto liso, ojos: cafés grandes, estatura: 185cm, peso: 70kg
Señas particulares:	tatuaje en el brazo derecho con la figura de una rosa con cuatro personas y la leyenda ramirez, tatuaje en el brazo izquierdo con la figura de un arma conocida como ak47
Prendas de vestir:	SIN DATO
Autoridades Competentes:	Autoridad que ingresó el reporte: FISCALÍA GENERAL DEL ESTADO DE MICHOACÁN.
Carpeta de investigación:	FEPD/16659/2026

La información que se visualiza de la persona desaparecida o no localizada, es recibida e integrada por las autoridades de la Federación y de las Entidades Federativas competentes, por lo que cualquier información que se visualice, puede ser con la autoridad de origen.

Si tienes información que ayude a la localización de alguna Persona Desaparecida o No Localizada, comunicate desde México al número telefónico 800 028 7783 o WhatsApp 55 1309 9024 y proporciona toda la información que tengas.

ALERTA NACIONAL



FICHA DE BÚSQUEDA DE PERSONA DESAPARECIDA

ASUNCION BELLO ESCAMILLA
Folio Único de Identificación
FI26-1D3060712-8C73-45E8-BB1B-7BA21431A573

Edad al momento de la desaparición: 41 **Edad Actual:** 41
Lugar de nacimiento: GUERRERO
Sexo: HOMBRE **Genero:** MASCULINO
Nacionalidad: MEXICANA
¿Habla español?: SI
Idioma o lengua indígena: SIN DATO **Discapacidad:** NO
Fecha de hechos: 18/04/2026
Fecha de percato: 19/04/2026
Lugar de los hechos: GUERRERO ATENANGO DEL RÍO

DATOS

Características físicas:	complexion: robusta, cara: redondo, color de la piel: moreno, cabello: negro corto liso, ojos: negros pequeños, boca: pequeña, labios: delgados, estatura: 160cm, peso: 68kg
Señas particulares:	NINGUNA
Prendas de vestir:	SIN DATO
Autoridades Competentes:	Autoridad que ingresó el reporte: FISCALÍA GENERAL DEL ESTADO DE GUERRERO.
Carpeta de investigación:	12060380200462190426

La información que se visualiza de la persona desaparecida o no localizada, es recibida e integrada por las autoridades de la Federación y de las Entidades Federativas competentes, por lo que cualquier información que se visualice, puede ser con la autoridad de origen.

Si tienes información que ayude a la localización de alguna Persona Desaparecida o No Localizada, comunicate desde México al número telefónico 800 028 7783 o WhatsApp 55 1309 9024 y proporciona toda la información que tengas.

ALERTA NACIONAL

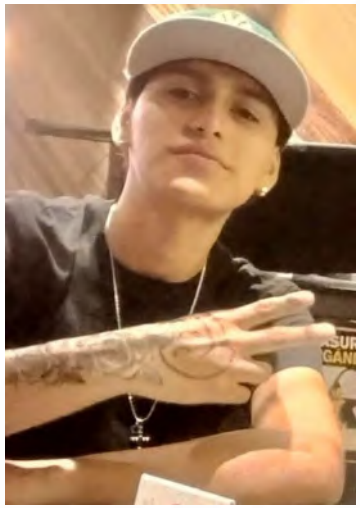

FICHA DE BÚSQUEDA DE PERSONA DESAPARECIDA

CESAR JULIANSITO OCH BASTO
Folio Único de Identificación
FI26-187C6A10F-75A0-4C60-B31B-2BBE29ACA0F9

Edad al momento de la desaparición: 19 **Edad Actual:** 19
Lugar de nacimiento: QUINTANA ROO
Sexo: HOMBRE **Genero:** MASCULINO
Nacionalidad: MEXICANA
¿Habla español?: SI
Idioma o lengua indígena: SIN DATO **Discapacidad:** NO
Fecha de hechos: 10/04/2026
Fecha de percato: 11/04/2026
Lugar de los hechos: QUINTANA ROO SOLIDARIDAD

DATOS

Características físicas:	complexion: delgada, cara: ovalado, color de la piel: moreno, cabello: negro corto liso, ojos: cafés medianos, nariz: recta, boca: mediana, labios: medianos, estatura: 173cm
Señas particulares:	tatuaje en la mano derecha rosa tatuada , tatuaje en la mano derecha rosa tatuada
Prendas de vestir:	playera, shorts
Autoridades Competentes:	Autoridad que ingresó el reporte: COMISIÓN NACIONAL DE BÚSQUEDA.
Carpeta de investigación:	

La información que se visualiza de la persona desaparecida o no localizada, es recibida e integrada por las autoridades de la Federación y de las Entidades Federativas competentes, por lo que cualquier información que se visualice, puede ser con la autoridad de origen.

Si tienes información que ayude a la localización de alguna Persona Desaparecida o No Localizada, comunicate desde México al número telefónico 800 028 7783 o WhatsApp 55 1309 9024 y proporciona toda la información que tengas.

Gobierno de México | Gobernación | CNB

ALERTA NACIONAL



FICHA DE BÚSQUEDA DE PERSONA DESAPARECIDA

CRISTOBAL PINEDA QUIZAPA
Folio Único de Identificación
FI26-1A3760941-4994-4ECD-85DC-E3A4F9EB4F18

Edad al momento de la desaparición: 41 **Edad Actual:** 41
Lugar de nacimiento: GUERRERO
Sexo: HOMBRE **Genero:** MASCULINO
Nacionalidad: MEXICANA
¿Habla español?: SI
Idioma o lengua indígena: SIN DATO **Discapacidad:** NO
Fecha de hechos: 18/04/2026
Fecha de percato: 19/04/2026
Lugar de los hechos: GUERRERO ATENANGO DEL RÍO

DATOS	
Características físicas:	complexion: delgada, cara: ovalado, color de la piel: moreno, ojos: cafés pequeños, boca: pequeña, labios: delgados, estatura: 160cm, peso: 60kg
Señas particulares:	lunar en el pomulo de lado izquierdo
Prendas de vestir:	SIN DATO
Autoridades Competentes:	Autoridad que ingresó el reporte: FISCALÍA GENERAL DEL ESTADO DE GUERRERO.
Carpeta de investigación:	12060380200462190426

La información que se visualiza de la persona desaparecida o no localizada, es recibida e integrada por las autoridades de la Federación y de las Entidades Federativas competentes, por lo que cualquier información que se visualice, puede ser con la autoridad de origen.

Si tienes información que ayude a la localización de alguna Persona Desaparecida o No Localizada, comunicate desde México al número telefónico 800 028 7783 o WhatsApp 55 1309 9024 y proporciona toda la información que tengas.

ALERTA NACIONAL

Gobierno de México | Gobernación | CNB Comisión Nacional de Búsqueda

ALERTA NACIONAL



ALERTA NACIONAL

FICHA DE BÚSQUEDA DE PERSONA DESAPARECIDA

DIEGO BELLO AGUSTIN
Folio Único de Identificación
FI26-1BB2EE595-87C4-4898-9465-1C607B7D3287

Edad al momento de la desaparición: 20 **Edad Actual:** 20
Lugar de nacimiento: GUERRERO
Sexo: HOMBRE **Genero:** MASCULINO
Nacionalidad: MEXICANA
¿Habla español?: SI
Idioma o lengua indígena: SIN DATO **Discapacidad:** NO
Fecha de hechos: 18/04/2026
Fecha de percato: 19/04/2026
Lugar de los hechos: GUERRERO ATENANGO DEL RÍO

DATOS

Características físicas:	complexion: delgada, cara: ovalado, color de la piel: moreno, cabello: negro corto liso, ojos: negros pequeños, boca: pequeña, labios: delgados, estatura: 160cm, peso: 58kg
Señas particulares:	NINGUNA
Prendas de vestir:	SIN DATO
Autoridades Competentes:	Autoridad que ingresó el reporte: FISCALÍA GENERAL DEL ESTADO DE GUERRERO.
Carpeta de investigación:	12060380200462190426

La información que se visualiza de la persona desaparecida o no localizada, es recibida e integrada por las autoridades de la Federación y de las Entidades Federativas competentes, por lo que cualquier información que se visualice, puede ser con la autoridad de origen.

Si tienes información que ayude a la localización de alguna Persona Desaparecida o No Localizada, comunicate desde México al número telefónico 800 028 7783 o WhatsApp 55 1309 9024 y proporciona toda la información que tengas.

Gobierno de México | Gobernación | CNB Comisión Nacional de Búsqueda

ALERTA NACIONAL



ALERTA NACIONAL

FICHA DE BÚSQUEDA DE PERSONA DESAPARECIDA

FELIPE JHOSEF LEBRES JUAREZ
Folio Único de Identificación
FI26-177236F57-1DD6-4A8D-A017-486C273C2E46

Edad al momento de la desaparición: 23 **Edad Actual:** 23
Lugar de nacimiento: VERACRUZ
Sexo: HOMBRE **Genero:** MASCULINO
Nacionalidad: MEXICANA
¿Habla español?: SI
Idioma o lengua indígena: SIN DATO **Discapacidad:** NO
Fecha de hechos: 16/04/2026
Fecha de percato: 20/04/2026
Lugar de los hechos: VERACRUZ TEZONAPA

DATOS

Características físicas:	complexion: robusta, cara: ovalado, color de la piel: moreno, cabello: negro corto liso, ojos: cafés medianos, nariz: alomada, boca: mediana, labios: delgados, estatura: 165cm, peso: 78kg
Señas particulares:	barbilla tiene cicatriz
Prendas de vestir:	SIN DATO
Autoridades Competentes:	Autoridad que ingresó el reporte: FISCALÍA GENERAL DEL ESTADO DE VERACRUZ DE IGNACIO DE LA LLAVE.
Carpeta de investigación:	CRB/FIM/FEADPD/42/2026

La información que se visualiza de la persona desaparecida o no localizada, es recibida e integrada por las autoridades de la Federación y de las Entidades Federativas competentes, por lo que cualquier información que se visualice, puede ser con la autoridad de origen.

Si tienes información que ayude a la localización de alguna Persona Desaparecida o No Localizada, comunicate desde México al número telefónico 800 028 7783 o WhatsApp 55 1309 9024 y proporciona toda la información que tengas.

ALERTA NACIONAL



FICHA DE BÚSQUEDA DE PERSONA DESAPARECIDA

FLAVIO TORRES GONZALEZ
Folio Único de Identificación
FI26-12E15E9E6-A9F4-4CA8-A3D2-3CB2E2E136F3

Edad al momento de la desaparición: 42 **Edad Actual:** 42
Lugar de nacimiento: VERACRUZ
Sexo: HOMBRE **Genero:** MASCULINO
Nacionalidad: MEXICANA
¿Habla español?: SI
Idioma o lengua indígena: SIN DATO **Discapacidad:** NO
Fecha de hechos: 21/04/2026
Fecha de percato: 22/04/2026
Lugar de los hechos: VERACRUZ MEDELLÍN

DATOS	
Características físicas:	complexion: robusta, cara: redondo, color de la piel: moreno, cabello: castaño oscuro corto liso, ojos: cafés pequeños, boca: pequeña, labios: medianos, estatura: 150cm, peso: 70kg
Señas particulares:	cicatriz en el lado derecho del rostro y cerca del ojo como de 4 cms en color cafe como mancha
Prendas de vestir:	SIN DATO
Autoridades Competentes:	Autoridad que ingresó el reporte: FISCALÍA GENERAL DEL ESTADO DE VERACRUZ DE IGNACIO DE LA LLAVE.
Carpeta de investigación:	VER/FIM/FEADPD/077/2026

La información que se visualiza de la persona desaparecida o no localizada, es recibida e integrada por las autoridades de la Federación y de las Entidades Federativas competentes, por lo que cualquier información que se visualice, puede ser con la autoridad de origen.

Si tienes información que ayude a la localización de alguna Persona Desaparecida o No Localizada, comunicate desde México al número telefónico 800 028 7783 o WhatsApp 55 1309 9024 y proporciona toda la información que tengas.

ALERTA NACIONAL



FICHA DE BÚSQUEDA DE PERSONA DESAPARECIDA

HECTOR DANIEL ALMAGUER MUÑOZ
Folio Único de Identificación
FI26-148EE9EA1-3942-48C6-B1F5-DA27C7E57367

Edad al momento de la desaparición: 26 **Edad Actual:** 26
Lugar de nacimiento: GUANAJUATO
Sexo: HOMBRE **Genero:** MASCULINO
Nacionalidad: MEXICANA
¿Habla español?: SI
Idioma o lengua indígena: SIN DATO **Discapacidad:** NO
Fecha de hechos: 27/03/2026
Fecha de percato: 15/04/2026
Lugar de los hechos: GUANAJUATO LEÓN

DATOS	
Características físicas:	complexion: delgada, cara: ovalado, color de la piel: moreno, cabello: negro corto liso, ojos: negros medianos, nariz: achatada, boca: grande, labios: gruesos, estatura: 171cm, peso: 60kg
Señas particulares:	cicatriz en la ceja izquierda, perforacion en ambas orejas
Prendas de vestir:	bermuda color: azul, playera color: negro, tenis color: blanco
Autoridades Competentes:	Autoridad que ingresó el reporte: COMISIÓN ESTATAL DE BÚSQUEDA DE PERSONAS DEL ESTADO DE GUANAJUATO.
Carpeta de investigación:	35592/2026

La información que se visualiza de la persona desaparecida o no localizada, es recibida e integrada por las autoridades de la Federación y de las Entidades Federativas competentes, por lo que cualquier información que se visualice, puede ser con la autoridad de origen.

Si tienes información que ayude a la localización de alguna Persona Desaparecida o No Localizada, comunicate desde México al número telefónico 800 028 7783 o WhatsApp 55 1309 9024 y proporciona toda la información que tengas.

Gobierno de México | Gobernación | CNB Comisión Nacional de Búsqueda

ALERTA NACIONAL

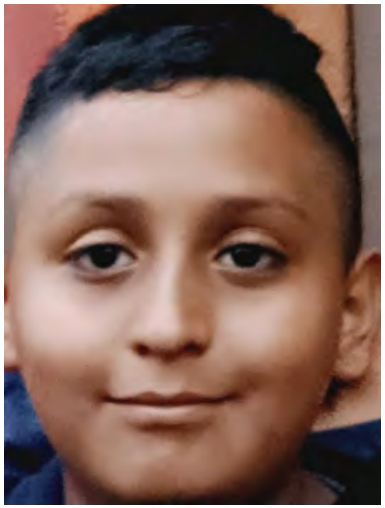

ALERTA NACIONAL

FICHA DE BÚSQUEDA DE PERSONA DESAPARECIDA

HUGO ALBERTO SILVA TENA
Folio Único de Identificación
FI26-1EF452DC6-AF15-4203-AC93-A0D0F41C1E4F

Edad al momento de la desaparición: 14 **Edad Actual:** 14
Lugar de nacimiento: MICHOACAN
Sexo: HOMBRE **Genero:** MASCULINO
Nacionalidad: MEXICANA
¿Habla español?: SI
Idioma o lengua indígena: SIN DATO **Discapacidad:** NO
Fecha de hechos: 21/04/2026
Fecha de percato: 21/04/2026
Lugar de los hechos: MICHOACAN MORELIA

DATOS

Características físicas:	complexion: robusta, cara: redondo, color de la piel: moreno, cabello: negro corto liso, ojos: cafés pequeños, estatura: 160cm, peso: 58kg
Señas particulares:	cictriz en mano izquierda de 2 cm aproximadamente
Prendas de vestir:	SIN DATO
Autoridades Competentes:	Autoridad que ingresó el reporte: FISCALÍA GENERAL DEL ESTADO DE MICHOACÁN.
Carpeta de investigación:	FEPD/16605/2026

La información que se visualiza de la persona desaparecida o no localizada, es recibida e integrada por las autoridades de la Federación y de las Entidades Federativas competentes, por lo que cualquier información que se visualice, puede ser con la autoridad de origen.

Si tienes información que ayude a la localización de alguna Persona Desaparecida o No Localizada, comunicate desde México al número telefónico 800 028 7783 o WhatsApp 55 1309 9024 y proporciona toda la información que tengas.

Gobierno de México | Gobernación | CNB Comisión Nacional de Búsqueda

ALERTA NACIONAL



FICHA DE BÚSQUEDA DE PERSONA DESAPARECIDA

JORGE ALBERTO MORENO TREJO
Folio Único de Identificación
FI26-19AF5AB1F-870C-481A-8CA8-C582C2EB8D8D

Edad al momento de la desaparición: 32 **Edad Actual:** 32
Lugar de nacimiento: HIDALGO
Sexo: HOMBRE **Genero:** MASCULINO
Nacionalidad: MEXICANA
¿Habla español?: SIN DATO
Idioma o lengua indígena: SIN DATO **Discapacidad:** NO
Fecha de hechos: 16/04/2026
Fecha de percato: 21/04/2026
Lugar de los hechos: HIDALGO TEPEJI DEL RÍO DE OCAMPO

DATOS

Características físicas:	complexion: delgada, cara: redondo, color de la piel: moreno, cabello: negro corto liso, ojos: cafés grandes, nariz: recta, boca: grande, labios: gruesos, estatura: 167cm, peso: 50kg
Señas particulares:	en la barbilla
Prendas de vestir:	pants, playera, zapatos
Autoridades Competentes:	Autoridad que ingresó el reporte: PROCURADURÍA GENERAL DE JUSTICIA DEL ESTADO DE HIDALGO.
Carpeta de investigación:	17-2026-00431

La información que se visualiza de la persona desaparecida o no localizada, es recibida e integrada por las autoridades de la Federación y de las Entidades Federativas competentes, por lo que cualquier información que se visualice, puede ser con la autoridad de origen.

Si tienes información que ayude a la localización de alguna Persona Desaparecida o No Localizada, comunicate desde México al número telefónico 800 028 7783 o WhatsApp 55 1309 9024 y proporciona toda la información que tengas.

ALERTA NACIONAL

ALERTA NACIONAL



ALERTA NACIONAL

FICHA DE BÚSQUEDA DE PERSONA DESAPARECIDA

JOSE EDUARDO JARA ELIAS
Folio Único de Identificación
FI26-1655AE8D6-9CE4-4E9A-AE6E-7C6BF4C78794

Edad al momento de la desaparición: 41 **Edad Actual:** 41
Lugar de nacimiento: ZACATECAS
Sexo: HOMBRE **Genero:** MASCULINO
Nacionalidad: MEXICANA
¿Habla español?: SIN DATO
Idioma o lengua indígena: SIN DATO **Discapacidad:** NO
Fecha de hechos: 17/04/2026
Fecha de percato: 17/04/2026
Lugar de los hechos: ZACATECAS ZACATECAS

DATOS

Características físicas:	complexion: mediana, color de la piel: blanco, cabello: negro mediano ondulado, ojos: cafés grandes, nariz: no recuerda, boca: no recuerda, estatura: 170cm
Señas particulares:	manchas de acne en la cara
Prendas de vestir:	SIN DATO
Autoridades Competentes:	Autoridad que ingresó el reporte: FISCALÍA GENERAL DE JUSTICIA DEL ESTADO DE ZACATECAS.
Carpeta de investigación:	FGJEZ/FECSEDAI-ZAC/3744/2026-4

La información que se visualiza de la persona desaparecida o no localizada, es recibida e integrada por las autoridades de la Federación y de las Entidades Federativas competentes, por lo que cualquier información que se visualice, puede ser con la autoridad de origen.

Si tienes información que ayude a la localización de alguna Persona Desaparecida o No Localizada, comunicate desde México al número telefónico 800 028 7783 o WhatsApp 55 1309 9024 y proporciona toda la información que tengas.

ALERTA NACIONAL



ALERTA NACIONAL

FICHA DE BÚSQUEDA DE PERSONA DESAPARECIDA

JOSE MANUEL MARTINEZ RODRIGUEZ
Folio Único de Identificación
FI26-18A57EEAF-2953-4DCE-9739-F5AFF95E90E5

Edad al momento de la desaparición: 55 **Edad Actual:** 55
Lugar de nacimiento: ZACATECAS
Sexo: HOMBRE **Genero:** MASCULINO
Nacionalidad: MEXICANA
¿Habla español?: SI
Idioma o lengua indígena: SIN DATO **Discapacidad:** NO
Fecha de hechos: 12/03/2026
Fecha de percato: 15/03/2026
Lugar de los hechos: ZACATECAS MONTE ESCOBEDO

DATOS	
Características físicas:	complexion: delgada, cara: no recuerda, color de la piel: moreno, cabello: negro corto no recuerda, ojos: cafés medianos, nariz: no recuerda, boca: mediana, estatura: 165cm, peso: 60kg
Señas particulares:	linea de expresion muy marcada en la mitad de la frente
Prendas de vestir:	SIN DATO
Autoridades Competentes:	Autoridad que ingresó el reporte: FISCALÍA GENERAL DE JUSTICIA DEL ESTADO DE ZACATECAS.
Carpeta de investigación:	FGJEZ/FECSEDAI-ZAC/3400/2026-4

La información que se visualiza de la persona desaparecida o no localizada, es recibida e integrada por las autoridades de la Federación y de las Entidades Federativas competentes, por lo que cualquier información que se visualice, puede ser con la autoridad de origen.

Si tienes información que ayude a la localización de alguna Persona Desaparecida o No Localizada, comunicate desde México al número telefónico 800 028 7783 o WhatsApp 55 1309 9024 y proporciona toda la información que tengas.

ALERTA NACIONAL



FICHA DE BÚSQUEDA DE PERSONA DESAPARECIDA

JUAN LUIS NUÑEZ GARCIA
Folio Único de Identificación
FI26-1CBD06932-2917-4698-A1C3-D3495BBAEDFF

Edad al momento de la desaparición: 42 **Edad Actual:** 42
Lugar de nacimiento: NAYARIT
Sexo: HOMBRE **Genero:** MASCULINO
Nacionalidad: MEXICANA
¿Habla español?: SI
Idioma o lengua indígena: SIN DATO **Discapacidad:** NO
Fecha de hechos: 18/04/2026
Fecha de percato: 19/04/2026
Lugar de los hechos: NAYARIT XALISCO

DATOS	
Características físicas:	complexion: delgada, cara: ovalado, color de la piel: moreno, cabello: castaño oscuro no recuerda liso, ojos: negros medianos, nariz: no recuerda, boca: grande, labios: gruesos, estatura: 180cm, peso: 88kg
Señas particulares:	un tatuaje del ldo izquierdo con la leyenda rayito
Prendas de vestir:	SIN DATO
Autoridades Competentes:	Autoridad que ingresó el reporte: FISCALÍA GENERAL DEL ESTADO DE NAYARIT.
Carpeta de investigación:	NAY/TEP/III/CI/01860/2026

La información que se visualiza de la persona desaparecida o no localizada, es recibida e integrada por las autoridades de la Federación y de las Entidades Federativas competentes, por lo que cualquier información que se visualice, puede ser con la autoridad de origen.

Si tienes información que ayude a la localización de alguna Persona Desaparecida o No Localizada, comunicate desde México al número telefónico 800 028 7783 o WhatsApp 55 1309 9024 y proporciona toda la información que tengas.

ALERTA NACIONAL



FICHA DE BÚSQUEDA DE PERSONA DESAPARECIDA

JUAN REYNALDO CAMBRON MARTINEZ
Folio Único de Identificación
FI26-195A7063C-E8B5-4AD5-BAD4-F8E6AE2D6206

Edad al momento de la desaparición: 32 **Edad Actual:** 32
Lugar de nacimiento: MICHOACAN
Sexo: HOMBRE **Genero:** MASCULINO
Nacionalidad: MEXICANA
¿Habla español?: SI
Idioma o lengua indígena: SIN DATO **Discapacidad:** NO
Fecha de hechos: 18/04/2026
Fecha de percato: 18/04/2026
Lugar de los hechos: MICHOACAN ZITÁCUARO

DATOS

Características físicas:	, cara: ovalado, color de la piel: blanco, cabello: castaño oscuro corto liso, ojos: cafés grandes, nariz: recta, boca: mediana, labios: gruesos, estatura: 182cm, peso: 90kg
Señas particulares:	tatuaje en el ante brazo izquierdo en leyenda lidia, y unas flores
Prendas de vestir:	SIN DATO
Autoridades Competentes:	Autoridad que ingresó el reporte: FISCALÍA GENERAL DEL ESTADO DE MICHOACÁN.
Carpeta de investigación:	FRZI/16080/2026

La información que se visualiza de la persona desaparecida o no localizada, es recibida e integrada por las autoridades de la Federación y de las Entidades Federativas competentes, por lo que cualquier información que se visualice, puede ser con la autoridad de origen.

Si tienes información que ayude a la localización de alguna Persona Desaparecida o No Localizada, comunicate desde México al número telefónico 800 028 7783 o WhatsApp 55 1309 9024 y proporciona toda la información que tengas.

ALERTA NACIONAL

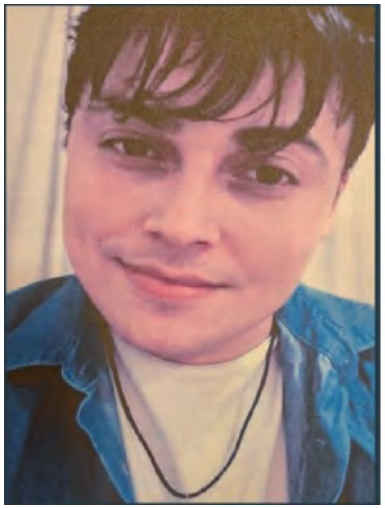

FICHA DE BÚSQUEDA DE PERSONA DESAPARECIDA

KEVYN JAIR AYALA TORRES
Folio Único de Identificación
FI26-1F3076DD1-6FB1-45C9-B2C8-BC2B4771780A

Edad al momento de la desaparición: 27 **Edad Actual:** 27
Lugar de nacimiento: MICHOACAN
Sexo: HOMBRE **Genero:** MASCULINO
Nacionalidad: MEXICANA
¿Habla español?: SI
Idioma o lengua indígena: SIN DATO **Discapacidad:** NO
Fecha de hechos: 19/04/2026
Fecha de percato: 19/04/2026
Lugar de los hechos: MICHOACAN LÁZARO CÁRDENAS

DATOS

Características físicas:	complexion: delgada, cara: ovalado, color de la piel: blanco, cabello: negro corto liso, ojos: cafés medianos, nariz: recta, boca: pequeña, labios: medianos, estatura: 170cm, peso: 70kg
Señas particulares:	NINGUNA
Prendas de vestir:	SIN DATO
Autoridades Competentes:	Autoridad que ingresó el reporte: FISCALÍA GENERAL DEL ESTADO DE MICHOACÁN.
Carpeta de investigación:	FRLC/16484/2026

La información que se visualiza de la persona desaparecida o no localizada, es recibida e integrada por las autoridades de la Federación y de las Entidades Federativas competentes, por lo que cualquier información que se visualice, puede ser con la autoridad de origen.

Si tienes información que ayude a la localización de alguna Persona Desaparecida o No Localizada, comunicate desde México al número telefónico 800 028 7783 o WhatsApp 55 1309 9024 y proporciona toda la información que tengas.

ALERTA NACIONAL



FICHA DE BÚSQUEDA DE PERSONA DESAPARECIDA

LUIS ANGEL MORALES SOLIS
Folio Único de Identificación
FI26-13C47B073-CE6C-4F7C-B40E-7430F538343A

Edad al momento de la desaparición: 16 **Edad Actual:** 16
Lugar de nacimiento: CHIAPAS
Sexo: HOMBRE **Genero:** MASCULINO
Nacionalidad: MEXICANA
¿Habla español?: SI
Idioma o lengua indígena: SIN DATO **Discapacidad:** NO
Fecha de hechos: 19/04/2026
Fecha de percato: 19/04/2026
Lugar de los hechos: CHIAPAS OCOZOCOAUTLA DE ESPINOSA

DATOS	
Características físicas:	complexion: delgada, cara: ovalado, color de la piel: moreno, cabello: negro corto ondulado, ojos: cafés pequeños, nariz: recta, boca: grande, labios: medianos, estatura: 172cm, peso: 92kg
Señas particulares:	tatuaje en el cuello de un beso del lado derecho
Prendas de vestir:	SIN DATO
Autoridades Competentes:	Autoridad que ingresó el reporte: COMISIÓN ESTATAL DE BÚSQUEDA DE PERSONAS DEL ESTADO DE CHIAPAS.
Carpeta de investigación:	01S/CEBP/226/2026

La información que se visualiza de la persona desaparecida o no localizada, es recibida e integrada por las autoridades de la Federación y de las Entidades Federativas competentes, por lo que cualquier información que se visualice, puede ser con la autoridad de origen.

Si tienes información que ayude a la localización de alguna Persona Desaparecida o No Localizada, comunicate desde México al número telefónico 800 028 7783 o WhatsApp 55 1309 9024 y proporciona toda la información que tengas.

ALERTA NACIONAL



FICHA DE BÚSQUEDA DE PERSONA DESAPARECIDA

LUIS DANIEL VALENCIA PATIÑO
Folio Único de Identificación
FI26-1A793D400-557B-4722-8DA2-6AC973EAF4E1

Edad al momento de la desaparición: 16 **Edad Actual:** 16
Lugar de nacimiento: MICHOACAN
Sexo: HOMBRE **Genero:** MASCULINO
Nacionalidad: MEXICANA
¿Habla español?: SI
Idioma o lengua indígena: SIN DATO **Discapacidad:** SI
Fecha de hechos: 16/04/2026
Fecha de percato: 16/04/2026
Lugar de los hechos: MICHOACAN APATZINGÁN

DATOS	
Características físicas:	complexion: mediana, cara: ovalado, color de la piel: moreno, cabello: negro mediano ondulado, ojos: negros medianos, nariz: recta, boca: mediana, labios: gruesos, estatura: 170cm, peso: 70kg
Señas particulares:	en el odio derecho perforacion
Prendas de vestir:	SIN DATO
Autoridades Competentes:	Autoridad que ingresó el reporte: FISCALÍA GENERAL DEL ESTADO DE MICHOACÁN.
Carpeta de investigación:	FRAP/15814/2026

La información que se visualiza de la persona desaparecida o no localizada, es recibida e integrada por las autoridades de la Federación y de las Entidades Federativas competentes, por lo que cualquier información que se visualice, puede ser con la autoridad de origen.

Si tienes información que ayude a la localización de alguna Persona Desaparecida o No Localizada, comunicate desde México al número telefónico 800 028 7783 o WhatsApp 55 1309 9024 y proporciona toda la información que tengas.

Gobierno de México | Gobernación | CNB Comisión Nacional de Búsqueda

ALERTA NACIONAL



ALERTA NACIONAL

FICHA DE BÚSQUEDA DE PERSONA DESAPARECIDA

MARCOS QUIROZ ABURTO
Folio Único de Identificación
FI26-1FB146AFA-9702-41E6-89C2-9BDA24D147C8

Edad al momento de la desaparición: 22 **Edad Actual:** 22
Lugar de nacimiento: VERACRUZ
Sexo: HOMBRE **Genero:** MASCULINO
Nacionalidad: MEXICANA
¿Habla español?: SI
Idioma o lengua indígena: SIN DATO **Discapacidad:** NO
Fecha de hechos: 19/04/2026
Fecha de percato: 22/04/2026
Lugar de los hechos: VERACRUZ ALTOTONGA

DATOS

Características físicas:	complexion: delgada, cara: ovalado, color de la piel: moreno, cabello: negro corto liso, ojos: cafés medianos, nariz: recta, boca: mediana, labios: delgados, estatura: 165cm, peso: 60kg
Señas particulares:	lunar en forma lineal, localizado en gluteo derecho
Prendas de vestir:	SIN DATO
Autoridades Competentes:	Autoridad que ingresó el reporte: FISCALÍA GENERAL DEL ESTADO DE VERACRUZ DE IGNACIO DE LA LLAVE.
Carpeta de investigación:	MTZ/FIM/FEADPD/024/2026

La información que se visualiza de la persona desaparecida o no localizada, es recibida e integrada por las autoridades de la Federación y de las Entidades Federativas competentes, por lo que cualquier información que se visualice, puede ser con la autoridad de origen.

Si tienes información que ayude a la localización de alguna Persona Desaparecida o No Localizada, comunicate desde México al número telefónico 800 028 7783 o WhatsApp 55 1309 9024 y proporciona toda la información que tengas.

Gobierno de México | Gobernación | CNB Comisión Nacional de Búsqueda

ALERTA NACIONAL



ALERTA NACIONAL

FICHA DE BÚSQUEDA DE PERSONA DESAPARECIDA

MARIBEL JIMENEZ MENDOZA
Folio Único de Identificación
FI26-1F190D0FB-E656-4165-A84C-C0E6BA5E376C

Edad al momento de la desaparición: 17 **Edad Actual:** 17
Lugar de nacimiento: QUERETARO
Sexo: MUJER **Genero:** FEMENINO
Nacionalidad: MEXICANA
¿Habla español?: SI
Idioma o lengua indígena: SIN DATO **Discapacidad:** NO
Fecha de hechos: 19/04/2026
Fecha de percato: 19/04/2026
Lugar de los hechos: QUERETARO EZEQUIEL MONTES

DATOS

Características físicas:	complexion: mediana, cara: redondo, color de la piel: blanco, cabello: castaño oscuro corto crespo, ojos: cafés medianos, nariz: achatada, boca: grande, labios: gruesos, estatura: 155cm, peso: 50kg
Señas particulares:	un lunar en su estomago, un lunar en el interior del ojo derecho
Prendas de vestir:	pants color: gris, playera color: blanco
Autoridades Competentes:	Autoridad que ingresó el reporte: FISCALÍA GENERAL DEL ESTADO QUERÉTARO.
Carpeta de investigación:	CI/CAD/498/2026

La información que se visualiza de la persona desaparecida o no localizada, es recibida e integrada por las autoridades de la Federación y de las Entidades Federativas competentes, por lo que cualquier información que se visualice, puede ser con la autoridad de origen.

Si tienes información que ayude a la localización de alguna Persona Desaparecida o No Localizada, comunicate desde México al número telefónico 800 028 7783 o WhatsApp 55 1309 9024 y proporciona toda la información que tengas.

ALERTA NACIONAL



FICHA DE BÚSQUEDA DE PERSONA DESAPARECIDA

MARIO BELLO ESCAMILLA
Folio Único de Identificación
FI26-105AF1253-6F2A-49CC-98C8-7190D96BA939

Edad al momento de la desaparición: 54 **Edad Actual:** 54
Lugar de nacimiento: GUERRERO
Sexo: HOMBRE **Genero:** MASCULINO
Nacionalidad: MEXICANA
¿Habla español?: SI
Idioma o lengua indígena: SIN DATO **Discapacidad:** NO
Fecha de hechos: 18/04/2026
Fecha de percato: 19/04/2026
Lugar de los hechos: GUERRERO ATENANGO DEL RÍO

DATOS

Características físicas:	complexion: delgada, cara: redondo, color de la piel: moreno, cabello: negro corto liso, ojos: negros pequeños, boca: pequeña, labios: delgados, estatura: 160cm, peso: 60kg
Señas particulares:	NINGUNA
Prendas de vestir:	SIN DATO
Autoridades Competentes:	Autoridad que ingresó el reporte: FISCALÍA GENERAL DEL ESTADO DE GUERRERO.
Carpeta de investigación:	12060380200462190426

La información que se visualiza de la persona desaparecida o no localizada, es recibida e integrada por las autoridades de la Federación y de las Entidades Federativas competentes, por lo que cualquier información que se visualice, puede ser con la autoridad de origen.

Si tienes información que ayude a la localización de alguna Persona Desaparecida o No Localizada, comunicate desde México al número telefónico 800 028 7783 o WhatsApp 55 1309 9024 y proporciona toda la información que tengas.

ALERTA NACIONAL



FICHA DE BÚSQUEDA DE PERSONA DESAPARECIDA

MARTIN JOSE MURILLO MURILLO
Folio Único de Identificación
FI26-1BD315008-AE7E-4D92-9D80-1FC5FA2CA83D

Edad al momento de la desaparición: 61 **Edad Actual:** 61
Lugar de nacimiento: BAJA CALIFORNIA SUR
Sexo: HOMBRE **Genero:** MASCULINO
Nacionalidad: MEXICANA
¿Habla español?: SI
Idioma o lengua indígena: SIN DATO **Discapacidad:** NO
Fecha de hechos: 20/04/2026
Fecha de percato: 20/04/2026
Lugar de los hechos: BAJA CALIFORNIA SUR MULEGÉ

DATOS	
Características físicas:	complexion: delgada, color de la piel: moreno, cabello: entrecano corto liso, ojos: negros pequeños, boca: pequeña, labios: delgados, estatura: 164cm, peso: 60kg
Señas particulares:	ausencia de dientes parte superior e inferior
Prendas de vestir:	botas color: cafe, pantalón color: cafe/beige, playera color: negro
Autoridades Competentes:	Autoridad que ingresó el reporte: PROCURADURÍA GENERAL DE JUSTICIA DEL ESTADO DE BAJA CALIFORNIA SUR.
Carpeta de investigación:	SRL/118/2026/NUC

La información que se visualiza de la persona desaparecida o no localizada, es recibida e integrada por las autoridades de la Federación y de las Entidades Federativas competentes, por lo que cualquier información que se visualice, puede ser con la autoridad de origen.

Si tienes información que ayude a la localización de alguna Persona Desaparecida o No Localizada, comunicate desde México al número telefónico 800 028 7783 o WhatsApp 55 1309 9024 y proporciona toda la información que tengas.

ALERTA NACIONAL



ALERTA NACIONAL

FICHA DE BÚSQUEDA DE PERSONA DESAPARECIDA

MELISSA ABIGAIL RIOS SANCHEZ
Folio Único de Identificación
FI26-1E90B8DAE-F39C-45D4-BA72-990F746ED595

Edad al momento de la desaparición: 14 **Edad Actual:** 14
Lugar de nacimiento: NAYARIT
Sexo: MUJER **Genero:** FEMENINO
Nacionalidad: MEXICANA
¿Habla español?: SI
Idioma o lengua indígena: SIN DATO **Discapacidad:** NO
Fecha de hechos: 17/04/2026
Fecha de percato: 17/04/2026
Lugar de los hechos: NAYARIT TEPIC

DATOS	
Características físicas:	complexion: delgada, cara: ovalado, color de la piel: trigueño, cabello: castaño claro no recuerda crespo, ojos: negros medianos, nariz: recta, boca: pequeña, labios: delgados, estatura: 152cm, peso: 50kg
Señas particulares:	lunar cafe del lado izquierda de la boca
Prendas de vestir:	SIN DATO
Autoridades Competentes:	Autoridad que ingresó el reporte: FISCALÍA GENERAL DEL ESTADO DE NAYARIT.
Carpeta de investigación:	NAY/TEP/III/CI/01870/2026

La información que se visualiza de la persona desaparecida o no localizada, es recibida e integrada por las autoridades de la Federación y de las Entidades Federativas competentes, por lo que cualquier información que se visualice, puede ser con la autoridad de origen.

Si tienes información que ayude a la localización de alguna Persona Desaparecida o No Localizada, comunicate desde México al número telefónico 800 028 7783 o WhatsApp 55 1309 9024 y proporciona toda la información que tengas.

ALERTA NACIONAL



FICHA DE BÚSQUEDA DE PERSONA DESAPARECIDA

MILTON JESUS TREJO CHAVEZ
Folio Único de Identificación
FI26-1F4F606E2-7DBF-4306-AA66-CB945485BF54

Edad al momento de la desaparición: 26 **Edad Actual:** 26
Lugar de nacimiento: JALISCO
Sexo: HOMBRE **Genero:** MASCULINO
Nacionalidad: MEXICANA
¿Habla español?: SIN DATO
Idioma o lengua indígena: SIN DATO **Discapacidad:** NO
Fecha de hechos: 06/04/2026
Fecha de percato: 06/04/2026
Lugar de los hechos: JALISCO PUERTO VALLARTA

DATOS	
Características físicas:	complexion: delgada, cara: ovalado, color de la piel: trigueño, cabello: negro corto liso, ojos: negros medianos, nariz: recta, boca: grande, labios: gruesos, estatura: 172cm, peso: 75kg
Señas particulares:	cicatriz en ceja derecha 1 centimetro
Prendas de vestir:	pantalón color: azul, playera color: gris, tenis color: gris
Autoridades Competentes:	Autoridad que ingresó el reporte: FISCALÍA GENERAL DEL ESTADO DE JALISCO.
Carpeta de investigación:	23407/2026

La información que se visualiza de la persona desaparecida o no localizada, es recibida e integrada por las autoridades de la Federación y de las Entidades Federativas competentes, por lo que cualquier información que se visualice, puede ser con la autoridad de origen.

Si tienes información que ayude a la localización de alguna Persona Desaparecida o No Localizada, comunicate desde México al número telefónico 800 028 7783 o WhatsApp 55 1309 9024 y proporciona toda la información que tengas.

Gobierno de México | Gobernación | CNB Comisión Nacional de Búsqueda

ALERTA NACIONAL



ALERTA NACIONAL

FICHA DE BÚSQUEDA DE PERSONA DESAPARECIDA

NATANAEL HERNANDEZ HERNANDEZ
Folio Único de Identificación
FI26-1C3A15066-F056-4196-87C1-0236C79E7BCB

Edad al momento de la desaparición: 18 **Edad Actual:** 18
Lugar de nacimiento: HIDALGO
Sexo: HOMBRE **Genero:** MASCULINO
Nacionalidad: MEXICANA
¿Habla español?: SIN DATO
Idioma o lengua indígena: SIN DATO **Discapacidad:** NO
Fecha de hechos: 16/04/2026
Fecha de percato: 19/04/2026
Lugar de los hechos: HIDALGO ZACUALTIPÁN DE ÁNGELES

DATOS

Características físicas:	complexion: delgada, cara: ovalado, color de la piel: moreno, cabello: negro corto liso, ojos: cafés pequeños, nariz: recta, boca: pequeña, labios: delgados, estatura: 170cm, peso: 57kg
Señas particulares:	NINGUNA
Prendas de vestir:	SIN DATO
Autoridades Competentes:	Autoridad que ingresó el reporte: PROCURADURÍA GENERAL DE JUSTICIA DEL ESTADO DE HIDALGO.
Carpeta de investigación:	19-2026-00132

La información que se visualiza de la persona desaparecida o no localizada, es recibida e integrada por las autoridades de la Federación y de las Entidades Federativas competentes, por lo que cualquier información que se visualice, puede ser con la autoridad de origen.

Si tienes información que ayude a la localización de alguna Persona Desaparecida o No Localizada, comunicate desde México al número telefónico 800 028 7783 o WhatsApp 55 1309 9024 y proporciona toda la información que tengas.

ALERTA NACIONAL



FICHA DE BÚSQUEDA DE PERSONA DESAPARECIDA

OBED MUÑIZ GUERRA
Folio Único de Identificación
FI26-1E652D034-26AB-4CC9-8406-38E1424F30B8

Edad al momento de la desaparición: 37 **Edad Actual:** 37
Lugar de nacimiento: COLIMA
Sexo: HOMBRE **Genero:** MASCULINO
Nacionalidad: MEXICANA
¿Habla español?: SI
Idioma o lengua indígena: SIN DATO **Discapacidad:** NO
Fecha de hechos: 12/03/2026
Fecha de percato: 13/03/2026
Lugar de los hechos: COLIMA TECOMÁN

DATOS	
Características físicas:	complexion: mediana, cara: ovalado, color de la piel: blanco, cabello: castaño oscuro corto liso, ojos: cafés pequeños, nariz: recta, boca: grande, labios: delgados, estatura: 160cm
Señas particulares:	la leyenda osman, letras romanas, sin especificar cuales , cicatriz grande , la leyenda osman, letras romanas, sin especificar cuales , cicatriz grande
Prendas de vestir:	camisa color: negro, playera color: negro, shorts color: verde
Autoridades Competentes:	Autoridad que ingresó el reporte: COMISIÓN DE BÚSQUEDA DE PERSONAS DEL ESTADO DE COLIMA.
Carpeta de investigación:	NSJP/TEC/CI/DESAPARECIDOS2/23/2026

La información que se visualiza de la persona desaparecida o no localizada, es recibida e integrada por las autoridades de la Federación y de las Entidades Federativas competentes, por lo que cualquier información que se visualice, puede ser con la autoridad de origen.

Si tienes información que ayude a la localización de alguna Persona Desaparecida o No Localizada, comunicate desde México al número telefónico 800 028 7783 o WhatsApp 55 1309 9024 y proporciona toda la información que tengas.

ALERTA NACIONAL



FICHA DE BÚSQUEDA DE PERSONA DESAPARECIDA

OSCAR ALFREDO HERNANDEZ ORTIZ
Folio Único de Identificación
FI26-1DFE57C12-61CE-4507-BFF5-CCA3FEC02DC6

Edad al momento de la desaparición: 47 **Edad Actual:** 47
Lugar de nacimiento: HIDALGO
Sexo: HOMBRE **Genero:** MASCULINO
Nacionalidad: MEXICANA
¿Habla español?: SI
Idioma o lengua indígena: SIN DATO **Discapacidad:** NO
Fecha de hechos: 20/04/2026
Fecha de percato: 21/04/2026
Lugar de los hechos: HIDALGO TIZAYUCA

DATOS

Características físicas:	complexion: delgada, cara: ovalado, color de la piel: blanco, cabello: entrecano corto liso, nariz: recta, boca: grande, labios: delgados, estatura: 168cm, peso: 60kg
Señas particulares:	se localizan en el pecho una garra, en el brazo derecho tiene 3 en forma de pulsera, en el brazo izquierdo el dibujo de un bosque, una mariposa, una maquinita de videojuegos y los dems son simbolos
Prendas de vestir:	pantalón, playera, zapatos
Autoridades Competentes:	Autoridad que ingresó el reporte: PROCURADURÍA GENERAL DE JUSTICIA DEL ESTADO DE HIDALGO.
Carpeta de investigación:	13-2026-01624

La información que se visualiza de la persona desaparecida o no localizada, es recibida e integrada por las autoridades de la Federación y de las Entidades Federativas competentes, por lo que cualquier información que se visualice, puede ser con la autoridad de origen.

Si tienes información que ayude a la localización de alguna Persona Desaparecida o No Localizada, comunicate desde México al número telefónico 800 028 7783 o WhatsApp 55 1309 9024 y proporciona toda la información que tengas.

Gobierno de México | Gobernación | CNB Comisión Nacional de Búsqueda

ALERTA NACIONAL



ALERTA NACIONAL

FICHA DE BÚSQUEDA DE PERSONA DESAPARECIDA

RAMON DE JESUS ALVARADO PEREZ
Folio Único de Identificación
FI26-16BA1B8ED-C187-45F0-80A2-6998F68E6C71

Edad al momento de la desaparición: 19 **Edad Actual:** 19
Lugar de nacimiento: CHIAPAS
Sexo: HOMBRE **Genero:** MASCULINO
Nacionalidad: MEXICANA
¿Habla español?: SI
Idioma o lengua indígena: SIN DATO **Discapacidad:** NO
Fecha de hechos: 19/04/2026
Fecha de percato: 19/04/2026
Lugar de los hechos: CHIAPAS OCOZOCOAUTLA DE ESPINOSA

DATOS	
Características físicas:	complexion: delgada, cara: ovalado, color de la piel: blanco, cabello: rubio corto liso, ojos: cafés medianos, nariz: recta, boca: mediana, labios: medianos, estatura: 175cm, peso: 70kg
Señas particulares:	tatuaje de una cabrita en el cuello
Prendas de vestir:	SIN DATO
Autoridades Competentes:	Autoridad que ingresó el reporte: COMISIÓN ESTATAL DE BÚSQUEDA DE PERSONAS DEL ESTADO DE CHIAPAS.
Carpeta de investigación:	01S/CEBP/227/2026

La información que se visualiza de la persona desaparecida o no localizada, es recibida e integrada por las autoridades de la Federación y de las Entidades Federativas competentes, por lo que cualquier información que se visualice, puede ser con la autoridad de origen.

Si tienes información que ayude a la localización de alguna Persona Desaparecida o No Localizada, comunicate desde México al número telefónico 800 028 7783 o WhatsApp 55 1309 9024 y proporciona toda la información que tengas.

Gobierno de México | Gobernación | CNB Comisión Nacional de Búsqueda

ALERTA NACIONAL



FICHA DE BÚSQUEDA DE PERSONA DESAPARECIDA

RIGOBERTO NAVARRO CRUZ
Folio Único de Identificación
FI26-112855B86-9B42-4D6B-9A11-0D9361223608

Edad al momento de la desaparición: 19 **Edad Actual:** 20
Lugar de nacimiento: CHIAPAS
Sexo: HOMBRE **Genero:** MASCULINO
Nacionalidad: MEXICANA
¿Habla español?: SI
Idioma o lengua indígena: SIN DATO **Discapacidad:** SIN DATO
Fecha de hechos: 20/02/2026
Fecha de percato: 20/02/2026
Lugar de los hechos: CHIAPAS TUXTLA GUTIÉRREZ

DATOS

Características físicas:	complexion: robusta, cara: redondo, color de la piel: moreno, cabello: negro corto liso, ojos: negros medianos, nariz: recta, boca: mediana, labios: delgados, estatura: 170cm, peso: 85kg
Señas particulares:	NINGUNA
Prendas de vestir:	pants color: crema, playera color: negro
Autoridades Competentes:	Autoridad que ingresó el reporte: FISCALÍA GENERAL DEL ESTADO DE CHIAPAS.
Carpeta de investigación:	0051-101-3003-2026

La información que se visualiza de la persona desaparecida o no localizada, es recibida e integrada por las autoridades de la Federación y de las Entidades Federativas competentes, por lo que cualquier información que se visualice, puede ser con la autoridad de origen.

Si tienes información que ayude a la localización de alguna Persona Desaparecida o No Localizada, comunicate desde México al número telefónico 800 028 7783 o WhatsApp 55 1309 9024 y proporciona toda la información que tengas.

ALERTA NACIONAL

ALERTA NACIONAL



FICHA DE BÚSQUEDA DE PERSONA DESAPARECIDA

RIGOBERTO REYNA ESPARZA
Folio Único de Identificación
FI26-17328952B-D296-4C87-ABB5-41DC27319A0D

Edad al momento de la desaparición: 32 **Edad Actual:** 32
Lugar de nacimiento: ZACATECAS
Sexo: HOMBRE **Genero:** MASCULINO
Nacionalidad: MEXICANA
¿Habla español?: SI
Idioma o lengua indígena: SIN DATO **Discapacidad:** NO
Fecha de hechos: 13/04/2026
Fecha de percato: 20/04/2026
Lugar de los hechos: ZACATECAS CUAUHTÉMOC

DATOS	
Características físicas:	complexion: mediana, cara: redondo, color de la piel: moreno, cabello: entrecano corto liso, ojos: cafés medianos, nariz: recta, boca: mediana, labios: delgados, estatura: 165cm, peso: 70kg
Señas particulares:	mano izquierda la leyenda samantha
Prendas de vestir:	SIN DATO
Autoridades Competentes:	Autoridad que ingresó el reporte: FISCALÍA GENERAL DE JUSTICIA DEL ESTADO DE ZACATECAS.
Carpeta de investigación:	FGJEZ/FEDFPDCP-ZAC/3799/2026-4

La información que se visualiza de la persona desaparecida o no localizada, es recibida e integrada por las autoridades de la Federación y de las Entidades Federativas competentes, por lo que cualquier información que se visualice, puede ser con la autoridad de origen.

Si tienes información que ayude a la localización de alguna Persona Desaparecida o No Localizada, comunicate desde México al número telefónico 800 028 7783 o WhatsApp 55 1309 9024 y proporciona toda la información que tengas.

Gobierno de México | Gobernación | CNB Comisión Nacional de Búsqueda

ALERTA NACIONAL



ALERTA NACIONAL

FICHA DE BÚSQUEDA DE PERSONA DESAPARECIDA

ROBERTO DE JESUS ESTRADA PENAGOS
Folio Único de Identificación
FI26-1A3C2BCC9-9452-42E4-B317-973B0B1051F3

Edad al momento de la desaparición: 14 **Edad Actual:** 14
Lugar de nacimiento: CHIAPAS
Sexo: HOMBRE **Genero:** MASCULINO
Nacionalidad: MEXICANA
¿Habla español?: SI
Idioma o lengua indígena: SIN DATO **Discapacidad:** SI
Fecha de hechos: 20/04/2026
Fecha de percato: 20/04/2026
Lugar de los hechos: CHIAPAS VILLAFLORES

DATOS	
Características físicas:	complexion: delgada, cara: ovalado, color de la piel: moreno, cabello: negro corto ondulado, ojos: negros medianos, nariz: achatada, boca: mediana, labios: delgados, estatura: 170cm, peso: 45kg
Señas particulares:	lunar de mancha en el antebrazo derecho.
Prendas de vestir:	camisa color: verde, pantalón, zapatos color: negro
Autoridades Competentes:	Autoridad que ingresó el reporte: FISCALÍA GENERAL DEL ESTADO DE CHIAPAS.
Carpeta de investigación:	0205-108-2906-2026

La información que se visualiza de la persona desaparecida o no localizada, es recibida e integrada por las autoridades de la Federación y de las Entidades Federativas competentes, por lo que cualquier información que se visualice, puede ser con la autoridad de origen.

Si tienes información que ayude a la localización de alguna Persona Desaparecida o No Localizada, comunicate desde México al número telefónico 800 028 7783 o WhatsApp 55 1309 9024 y proporciona toda la información que tengas.

Gobierno de México | Gobernación | CNB

ALERTA NACIONAL

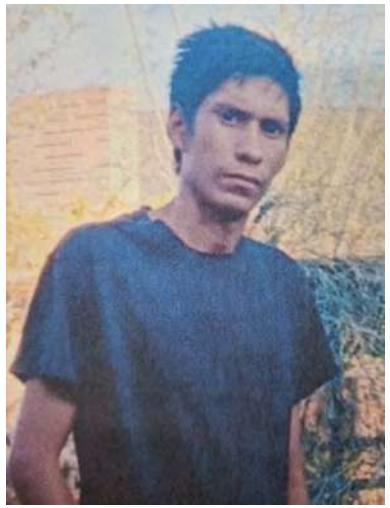

FICHA DE BÚSQUEDA DE PERSONA DESAPARECIDA

SEBASTIAN RIQUELME VAZQUEZ
Folio Único de Identificación
FI26-135F24B27-A771-4358-8E81-5D93EE342FDA

Edad al momento de la desaparición: 23 **Edad Actual:** 23
Lugar de nacimiento: GUERRERO
Sexo: HOMBRE **Genero:** MASCULINO
Nacionalidad: MEXICANA
¿Habla español?: SI
Idioma o lengua indígena: SIN DATO **Discapacidad:** NO
Fecha de hechos: 18/04/2026
Fecha de percato: 19/04/2026
Lugar de los hechos: GUERRERO ATENANGO DEL RÍO

DATOS	
Características físicas:	complexion: delgada, cara: ovalado, color de la piel: moreno, cabello: negro corto liso, ojos: cafés pequeños, boca: grande, labios: delgados, estatura: 190cm, peso: 55kg
Señas particulares:	cicatriz en la rodilla izquierda, en forma de rueda, cicatriz en la frente, de aprox 3 cm, cicatriz en la mano izquierda, de aprox 6 cm, por una cortada, lunar de carne en la entrepierna de lado izquierdo
Prendas de vestir:	SIN DATO
Autoridades Competentes:	Autoridad que ingresó el reporte: FISCALÍA GENERAL DEL ESTADO DE GUERRERO.
Carpeta de investigación:	12060380200462190426

La información que se visualiza de la persona desaparecida o no localizada, es recibida e integrada por las autoridades de la Federación y de las Entidades Federativas competentes, por lo que cualquier información que se visualice, puede ser con la autoridad de origen.

Si tienes información que ayude a la localización de alguna Persona Desaparecida o No Localizada, comunicate desde México al número telefónico 800 028 7783 o WhatsApp 55 1309 9024 y proporciona toda la información que tengas.

ALERTA NACIONAL

ALERTA NACIONAL



FICHA DE BÚSQUEDA DE PERSONA DESAPARECIDA

VALENTE BELLO AGUSTIN
Folio Único de Identificación
FI26-1B031C774-CDE8-4325-A71C-9735C8CBCE7F

Edad al momento de la desaparición: 18 **Edad Actual:** 18
Lugar de nacimiento: GUERRERO
Sexo: HOMBRE **Genero:** MASCULINO
Nacionalidad: MEXICANA
¿Habla español?: SI
Idioma o lengua indígena: SIN DATO **Discapacidad:** NO
Fecha de hechos: 18/04/2026
Fecha de percato: 19/04/2026
Lugar de los hechos: GUERRERO ATENANGO DEL RÍO

DATOS	
Características físicas:	complexion: robusta, cara: ovalado, color de la piel: moreno, cabello: negro corto liso, ojos: negros pequeños, boca: pequeña, labios: delgados, estatura: 165cm, peso: 75kg
Señas particulares:	tatuaje en el brazo derecho de un muñeco con un cigarro fumando
Prendas de vestir:	SIN DATO
Autoridades Competentes:	Autoridad que ingresó el reporte: FISCALÍA GENERAL DEL ESTADO DE GUERRERO.
Carpeta de investigación:	12060380200462190426

La información que se visualiza de la persona desaparecida o no localizada, es recibida e integrada por las autoridades de la Federación y de las Entidades Federativas competentes, por lo que cualquier información que se visualice, puede ser con la autoridad de origen.

Si tienes información que ayude a la localización de alguna Persona Desaparecida o No Localizada, comunicate desde México al número telefónico 800 028 7783 o WhatsApp 55 1309 9024 y proporciona toda la información que tengas.

ALERTA NACIONAL

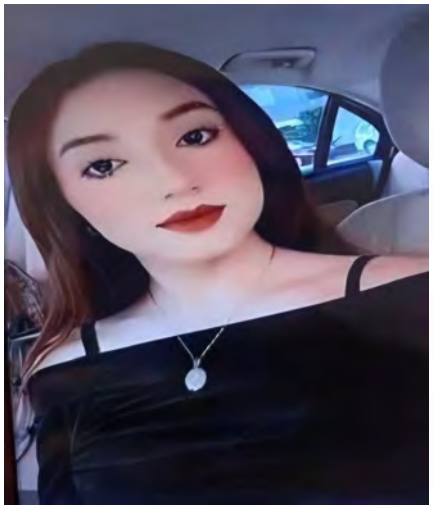

ALERTA NACIONAL

FICHA DE BÚSQUEDA DE PERSONA DESAPARECIDA

CAMILA JOSELINE DIAZ LOPEZ
Folio Único de Identificación
FI26-1D6D11FF3-C4CD-49B1-A7A1-D26C88AA5944

Edad al momento de la desaparición: 15 **Edad Actual:** 15
Lugar de nacimiento: BAJA CALIFORNIA SUR
Sexo: MUJER **Genero:** FEMENINO
Nacionalidad: MEXICANA
¿Habla español?: SI
Idioma o lengua indígena: SIN DATO **Discapacidad:** NO
Fecha de hechos: 20/04/2026
Fecha de percato: 20/04/2026
Lugar de los hechos: BAJA CALIFORNIA SUR LA PAZ

DATOS

Características físicas:	complexion: delgada, cara: ovalado, color de la piel: blanco, cabello: castaño claro mediano ondulado, ojos: cafés grandes, boca: mediana, labios: medianos, estatura: 160cm, peso: 55kg
Señas particulares:	con la figura de un trebol con un corazon de 3 cm aproz en tinta color verde y roja
Prendas de vestir:	camisa color: blanco, falda color: azul/gris
Autoridades Competentes:	Autoridad que ingresó el reporte: COMISIÓN ESTATAL DE BÚSQUEDA DE PERSONAS DEL ESTADO DE BAJA CALIFORNIA SUR.
Carpeta de investigación:	LPZ/2714/2026/NUC

La información que se visualiza de la persona desaparecida o no localizada, es recibida e integrada por las autoridades de la Federación y de las Entidades Federativas competentes, por lo que cualquier información que se visualice, puede ser con la autoridad de origen.

Si tienes información que ayude a la localización de alguna Persona Desaparecida o No Localizada, comunicate desde México al número telefónico 800 028 7783 o WhatsApp 55 1309 9024 y proporciona toda la información que tengas.

ALERTA NACIONAL



FICHA DE BÚSQUEDA DE PERSONA DESAPARECIDA

CELESTINO TAPIA PEREZ
Folio Único de Identificación
FI26-1B10A8C8F-FA56-43BF-988F-1DDCFBA66605

Edad al momento de la desaparición: 40 **Edad Actual:** 40
Lugar de nacimiento: GUERRERO
Sexo: HOMBRE **Genero:** MASCULINO
Nacionalidad: MEXICANA
¿Habla español?: SI
Idioma o lengua indígena: SIN DATO **Discapacidad:** NO
Fecha de hechos: 31/03/2026
Fecha de percato: 01/04/2026
Lugar de los hechos: GUERRERO JOSÉ AZUETA

DATOS	
Características físicas:	complexion: delgada, cara: ovalado, color de la piel: moreno, cabello: negro corto ondulado, ojos: negros grandes, nariz: recta, boca: mediana, labios: medianos, estatura: 160cm, peso: 60kg
Señas particulares:	cicatriz en la ceja izquierda, acostada, tatuaje en el brazo derecho con el nombre de camila, tatuaje en el brazo izquierdo de una letra t
Prendas de vestir:	SIN DATO
Autoridades Competentes:	Autoridad que ingresó el reporte: FISCALÍA GENERAL DEL ESTADO DE GUERRERO.
Carpeta de investigación:	12130570100295160426

La información que se visualiza de la persona desaparecida o no localizada, es recibida e integrada por las autoridades de la Federación y de las Entidades Federativas competentes, por lo que cualquier información que se visualice, puede ser con la autoridad de origen.

Si tienes información que ayude a la localización de alguna Persona Desaparecida o No Localizada, comunicate desde México al número telefónico 800 028 7783 o WhatsApp 55 1309 9024 y proporciona toda la información que tengas.

Gobierno de México | Gobernación | CNB Comisión Nacional de Búsqueda

ALERTA NACIONAL

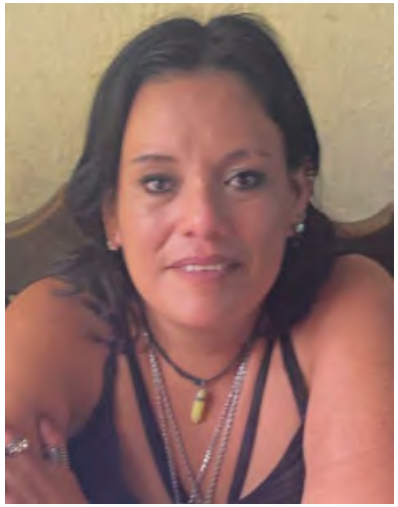

FICHA DE BÚSQUEDA DE PERSONA DESAPARECIDA

CELIA ADILENE RIOS SALGUERO
Folio Único de Identificación
FI26-10C4DE500-2ADC-4C14-B707-E9C1256A4B77

Edad al momento de la desaparición: 34 **Edad Actual:** 34
Lugar de nacimiento: CHIAPAS
Sexo: MUJER **Genero:** SIN DATO
Nacionalidad: MEXICANA
¿Habla español?: SI
Idioma o lengua indígena: SIN DATO **Discapacidad:** SIN DATO
Fecha de hechos: 24/09/2025
Fecha de percato: 24/09/2025
Lugar de los hechos: CHIAPAS BERRIOZÁBAL

DATOS

Características físicas:	complexion: robusta, color de la piel: moreno, cabello: negro largo liso, ojos: cafés grandes, nariz: achatada, boca: grande, labios: delgados, estatura: 170cm, peso: 90kg
Señas particulares:	cicatriz en la espinilla del pie izquierdo. , cicatriz en el brazo izquierdo., tatuajes en el antebrazo izquierdo figura de flores y la palabra maga., tatuaje en el antebrazo derecho figura de flores., tatuaje en la pierna izquierda la imagen de la santa muerte.
Prendas de vestir:	SIN DATO
Autoridades Competentes:	Autoridad que ingresó el reporte: FISCALÍA GENERAL DEL ESTADO DE CHIAPAS.
Carpeta de investigación:	0079-101-3003-2024

La información que se visualiza de la persona desaparecida o no localizada, es recibida e integrada por las autoridades de la Federación y de las Entidades Federativas competentes, por lo que cualquier información que se visualice, puede ser con la autoridad de origen.

Si tienes información que ayude a la localización de alguna Persona Desaparecida o No Localizada, comunicate desde México al número telefónico 800 028 7783 o WhatsApp 55 1309 9024 y proporciona toda la información que tengas.

ALERTA NACIONAL

ALERTA NACIONAL

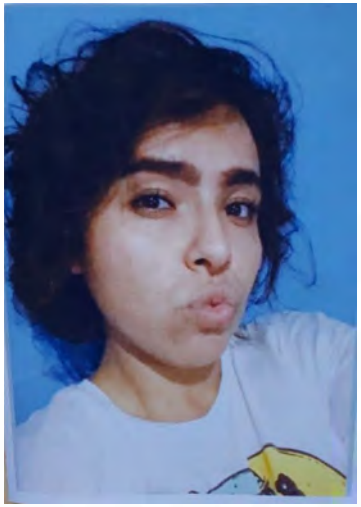

FICHA DE BÚSQUEDA DE PERSONA DESAPARECIDA

CYNTHIA GONZALEZ GONZALEZ
Folio Único de Identificación
FI26-1319CBA95-7951-4D11-B9A4-C7FA3B4608B2

Edad al momento de la desaparición: 26 **Edad Actual:** 28
Lugar de nacimiento: VERACRUZ
Sexo: MUJER **Genero:** FEMENINO
Nacionalidad: MEXICANA
¿Habla español?: SI
Idioma o lengua indígena: SIN DATO **Discapacidad:** SIN DATO
Fecha de hechos: 12/06/2024
Fecha de percato: 12/06/2024
Lugar de los hechos: VERACRUZ POZA RICA DE HIDALGO

DATOS

Características físicas:	complexion: robusta, cara: ovalado, color de la piel: moreno, cabello: castaño oscuro mediano ondulado, ojos: cafés grandes, nariz: achatada, boca: grande, labios: gruesos, estatura: 165cm, peso: 80kg
Señas particulares:	tatuajes antebrazo derecho daga un logo de batman y un catrin, tatuaje antebrazo izquierdo catrina , tatuaje dedo anular mano derecha calavera, tatuaje nuca un infinito, cicatriz por herida pulgar pie izquierdo en la huella escalometria de 1.4 mm
Prendas de vestir:	SIN DATO
Autoridades Competentes:	Autoridad que ingresó el reporte: COMISIÓN DE BÚSQUEDA DE PERSONAS DEL ESTADO DE MÉXICO.
Carpeta de investigación:	24/SB 0895U-24ZN

La información que se visualiza de la persona desaparecida o no localizada, es recibida e integrada por las autoridades de la Federación y de las Entidades Federativas competentes, por lo que cualquier información que se visualice, puede ser con la autoridad de origen.

Si tienes información que ayude a la localización de alguna Persona Desaparecida o No Localizada, comunicate desde México al número telefónico 800 028 7783 o WhatsApp 55 1309 9024 y proporciona toda la información que tengas.

Gobierno de México | Gobernación | CNB Comisión Nacional de Búsqueda

ALERTA NACIONAL

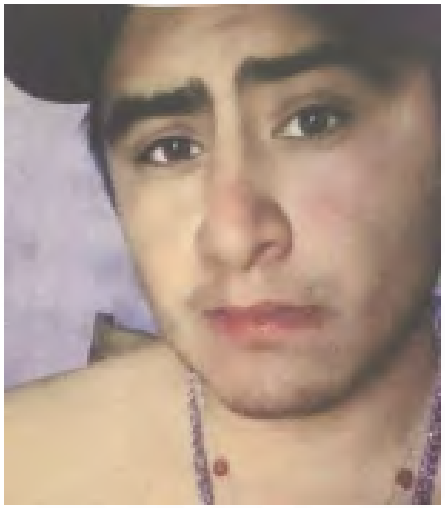

ALERTA NACIONAL

FICHA DE BÚSQUEDA DE PERSONA DESAPARECIDA

FELIPE ARTURO LOPEZ PEREZ
Folio Único de Identificación
FI26-1FD336610-1841-46B9-9923-50CC4FAC1E56

Edad al momento de la desaparición: 23 **Edad Actual:** 25
Lugar de nacimiento: CHIAPAS
Sexo: HOMBRE **Genero:** MASCULINO
Nacionalidad: MEXICANA
¿Habla español?: SI
Idioma o lengua indígena: SIN DATO **Discapacidad:** SIN DATO
Fecha de hechos: 09/09/2024
Fecha de percato: 09/09/2024
Lugar de los hechos: CHIAPAS BERRIOZÁBAL

DATOS

Características físicas:	complexion: delgada, cara: redondo, color de la piel: moreno, cabello: negro corto liso, ojos: cafés pequeños, nariz: achatada, boca: pequeña, labios: delgados, estatura: 150cm, peso: 60kg
Señas particulares:	tatuajes en la muñeca derecha en forma de diamante, tatuaje de tres notas musicales, en el brazo derecho y el numero 100, tatuaje en el lado derecho del pecho la cara de un leon, tatuaje en la pantorrilla izquierda sin especificar, cicatriz en el tobillo izquierdo
Prendas de vestir:	SIN DATO
Autoridades Competentes:	Autoridad que ingresó el reporte: FISCALÍA GENERAL DEL ESTADO DE CHIAPAS.
Carpeta de investigación:	0170-101-3003-2024

La información que se visualiza de la persona desaparecida o no localizada, es recibida e integrada por las autoridades de la Federación y de las Entidades Federativas competentes, por lo que cualquier información que se visualice, puede ser con la autoridad de origen.

Si tienes información que ayude a la localización de alguna Persona Desaparecida o No Localizada, comunicate desde México al número telefónico 800 028 7783 o WhatsApp 55 1309 9024 y proporciona toda la información que tengas.

Gobierno de México | Gobernación | CNB Comisión Nacional de Búsqueda

ALERTA NACIONAL



ALERTA NACIONAL

FICHA DE BÚSQUEDA DE PERSONA DESAPARECIDA

GIOVANNI OTTONIEL CAMACHO DIMAS
Folio Único de Identificación
FI26-1FEE8955E-3BBB-4430-B552-92963927D754

Edad al momento de la desaparición: 44 **Edad Actual:** 44
Lugar de nacimiento: MORELOS
Sexo: HOMBRE **Genero:** MASCULINO
Nacionalidad: MEXICANA
¿Habla español?: SI
Idioma o lengua indígena: SIN DATO **Discapacidad:** NO
Fecha de hechos: 16/04/2026
Fecha de percato: 17/04/2026
Lugar de los hechos: MORELOS JIUTEPEC

DATOS

Características físicas:	complexion: mediana, color de la piel: moreno, cabello: negro corto liso, ojos: cafés medianos, boca: mediana, labios: gruesos, estatura: 172cm
Señas particulares:	cicatriz vertical de 10 cm arriba del ombligo por cirugia de intestino por accidente, cicatriz en el cuello, tatuaje en brazo izquierdo de unas alas con apariencia de angel
Prendas de vestir:	camisa color: verde, pantalón color: verde, tenis color: gris
Autoridades Competentes:	Autoridad que ingresó el reporte: FISCALÍA GENERAL DEL ESTADO DE MORELOS.
Carpeta de investigación:	FEDFPM/67/2026

La información que se visualiza de la persona desaparecida o no localizada, es recibida e integrada por las autoridades de la Federación y de las Entidades Federativas competentes, por lo que cualquier información que se visualice, puede ser con la autoridad de origen.

Si tienes información que ayude a la localización de alguna Persona Desaparecida o No Localizada, comunicate desde México al número telefónico 800 028 7783 o WhatsApp 55 1309 9024 y proporciona toda la información que tengas.

Gobierno de México | Gobernación | CNB Comisión Nacional de Búsqueda

ALERTA NACIONAL



ALERTA NACIONAL

FICHA DE BÚSQUEDA DE PERSONA DESAPARECIDA

HECTOR PEREZ DOMINGUEZ
Folio Único de Identificación
FI26-1731DD7E6-BB29-4A37-8127-BD8E182B1331

Edad al momento de la desaparición: 28 **Edad Actual:** 28
Lugar de nacimiento: CHIAPAS
Sexo: HOMBRE **Genero:** MASCULINO
Nacionalidad: MEXICANA
¿Habla español?: SI
Idioma o lengua indígena: SIN DATO **Discapacidad:** SIN DATO
Fecha de hechos: 05/11/2025
Fecha de percato: 05/11/2025
Lugar de los hechos: CHIAPAS BERRIOZÁBAL

DATOS

Características físicas:	complexion: delgada, cara: redondo, color de la piel: moreno, cabello: negro corto liso, ojos: cafés medianos, nariz: achatada, boca: mediana, labios: medianos, estatura: 160cm, peso: 65kg
Señas particulares:	tatuaje en el lado izquierdo del cuello unos labios., tatuaje en el lado derecho solo dios puede juzgarme,., tatuaje en la sien del lado izquierdo en forma de triangulo un ojo., tatuaje en los nudillos de la mano izquierda el año 1997., tatuaje en el hombro izquierdo el numero 14., tatuaje en el abdomen la sombra de un buho., tatuaje en la muñeca izquierda un rosario., tatuaje en el antebrazo izquierdo cinco estrellas y una pistola., tatuaje en el brazo izquierdo un duende., tatuaje en el pecho derecho las letras b y l., tatuaje en la muñeca derecha unos dados., tatuaje en la pierna la imagen de la santa muerte., dedo medio izquierdo sin la uña., lunar color negro en la espalda., ausencia de un molar.
Prendas de vestir:	SIN DATO
Autoridades Competentes:	Autoridad que ingresó el reporte: FISCALÍA GENERAL DEL ESTADO DE CHIAPAS.
Carpeta de investigación:	0074-101-3003-2025

La información que se visualiza de la persona desaparecida o no localizada, es recibida e integrada por las autoridades de la Federación y de las Entidades Federativas competentes, por lo que cualquier información que se visualice, puede ser con la autoridad de origen.

Gobierno de México | Gobernación | CNB Comisión Nacional de Búsqueda

ALERTA NACIONAL



ALERTA NACIONAL

FICHA DE BÚSQUEDA DE PERSONA DESAPARECIDA

IGNACIO DEL CARMEN DIAZ VARELA
Folio Único de Identificación
FI26-184B97048-61E3-419A-B116-A7043C2BA47A

Edad al momento de la desaparición: 32 **Edad Actual:** 34
Lugar de nacimiento: CHIAPAS
Sexo: HOMBRE **Genero:** MASCULINO
Nacionalidad: MEXICANA
¿Habla español?: SI
Idioma o lengua indígena: SIN DATO **Discapacidad:** SIN DATO
Fecha de hechos: 13/11/2023
Fecha de percato: 13/11/2023
Lugar de los hechos: CHIAPAS PALENQUE

DATOS

Características físicas:	complexion: delgada, cara: cuadrado, color de la piel: moreno, cabello: negro corto liso, ojos: negros grandes, nariz: achatada, boca: grande, estatura: 160cm, peso: 76kg
Señas particulares:	cicatriz en la ceja derecha.
Prendas de vestir:	playera color: blanco, shorts color: negro
Autoridades Competentes:	Autoridad que ingresó el reporte: FISCALÍA GENERAL DEL ESTADO DE CHIAPAS.
Carpeta de investigación:	R.A. 1026-065-0914-2023

La información que se visualiza de la persona desaparecida o no localizada, es recibida e integrada por las autoridades de la Federación y de las Entidades Federativas competentes, por lo que cualquier información que se visualice, puede ser con la autoridad de origen.

Si tienes información que ayude a la localización de alguna Persona Desaparecida o No Localizada, comunicate desde México al número telefónico 800 028 7783 o WhatsApp 55 1309 9024 y proporciona toda la información que tengas.



ALERTA NACIONAL

FICHA DE BÚSQUEDA DE PERSONA DESAPARECIDA

JONATHAN DE JESUS BORRAZ MOGUEL
Folio Único de Identificación
FI26-1676E74ED-D575-44FE-802D-665D1DAB8C13

Edad al momento de la desaparición: 21 **Edad Actual:** 22
Lugar de nacimiento: CHIAPAS
Sexo: HOMBRE **Genero:** MASCULINO
Nacionalidad: MEXICANA
¿Habla español?: SI
Idioma o lengua indígena: SIN DATO **Discapacidad:** SIN DATO
Fecha de hechos: 15/08/2025
Fecha de percato: 15/08/2025
Lugar de los hechos: CHIAPAS TUXTLA GUTIÉRREZ

DATOS

Características físicas:	complexion: mediana, cara: ovalado, color de la piel: moreno, cabello: negro corto ondulado, nariz: alomada, boca: pequeña, labios: gruesos, estatura: 180cm, peso: 80kg
Señas particulares:	cicatriz en el labio superior,, la ceja derecha rapadita., lunar en la mejilla derecha., tatuajes en el brazo dos peces uno color negro y otro rojo ., tatuajes en la columna letras chinas., cicatriz en el labio superior,, la ceja derecha rapadita., lunar en la mejilla derecha., tatuajes en el brazo dos peces uno color negro y otro rojo ., tatuajes en la columna letras chinas.
Prendas de vestir:	pantalón, playera color: blanco, tenis color: rojo
Autoridades Competentes:	Autoridad que ingresó el reporte: FISCALÍA GENERAL DEL ESTADO DE CHIAPAS.
Carpeta de investigación:	0191-101-3003-2025

La información que se visualiza de la persona desaparecida o no localizada, es recibida e integrada por las autoridades de la Federación y de las Entidades Federativas competentes, por lo que cualquier información que se visualice, puede ser con la autoridad de origen.

Si tienes información que ayude a la localización de alguna Persona Desaparecida o No Localizada, comunicate desde México al número telefónico 800 028 7783 o WhatsApp 55 1309 9024 y proporciona toda la información que tengas.

ALERTA NACIONAL



FICHA DE BÚSQUEDA DE PERSONA DESAPARECIDA

JOSE MARTIN HERNANDEZ MORENO
Folio Único de Identificación
FI26-190BCBD10-5BEB-403A-82EB-EF9416938FBD

Edad al momento de la desaparición: 34 **Edad Actual:** 34
Lugar de nacimiento: CHIAPAS
Sexo: HOMBRE **Genero:** MASCULINO
Nacionalidad: MEXICANA
¿Habla español?: SIN DATO
Idioma o lengua indígena: SIN DATO **Discapacidad:** SIN DATO
Fecha de hechos: 25/11/2025
Fecha de percato: 25/11/2025
Lugar de los hechos: CHIAPAS TUXTLA GUTIÉRREZ

DATOS	
Características físicas:	complexion: delgada, cara: redondo, color de la piel: moreno, cabello: negro corto liso, nariz: achatada, boca: mediana, labios: delgados, estatura: 160cm, peso: 65kg
Señas particulares:	tatuaje en el brazo izquierdo la palabra jared., tatuaje en el brazo derecho la palabra gael., tatuaje en la espalda del lado derecho la figura de un mono., tatuaje en el pie derecho dos estrellas.
Prendas de vestir:	camiseta color: cafe, shorts color: verde, zapatos color: negro/rojo
Autoridades Competentes:	Autoridad que ingresó el reporte: FISCALÍA GENERAL DEL ESTADO DE CHIAPAS.
Carpeta de investigación:	0282-101-3003-2025

La información que se visualiza de la persona desaparecida o no localizada, es recibida e integrada por las autoridades de la Federación y de las Entidades Federativas competentes, por lo que cualquier información que se visualice, puede ser con la autoridad de origen.

Si tienes información que ayude a la localización de alguna Persona Desaparecida o No Localizada, comunicate desde México al número telefónico 800 028 7783 o WhatsApp 55 1309 9024 y proporciona toda la información que tengas.

Gobierno de México | Gobernación | CNB Comisión Nacional de Búsqueda

ALERTA NACIONAL



ALERTA NACIONAL

FICHA DE BÚSQUEDA DE PERSONA DESAPARECIDA

JOSE MIGUEL VELAZQUEZ MORALES
Folio Único de Identificación
FI26-1D4EECEF0-9633-4834-8AA6-4B543B6D03DA

Edad al momento de la desaparición: 21 **Edad Actual:** 23
Lugar de nacimiento: CHIAPAS
Sexo: HOMBRE **Genero:** MASCULINO
Nacionalidad: MEXICANA
¿Habla español?: SI
Idioma o lengua indígena: SIN DATO **Discapacidad:** SIN DATO
Fecha de hechos: 20/09/2024
Fecha de percato: 20/09/2024
Lugar de los hechos: CHIAPAS BERRIOZÁBAL

DATOS	
Características físicas:	complexion: no recuerda, cara: redondo, color de la piel: blanco, cabello: negro corto liso, ojos: negros no recuerda, nariz: achatada, boca: mediana, labios: gruesos, estatura: 168cm, peso: 70kg
Señas particulares:	tatuaje en el hombro del brazo izquierdo dice maria 1980., tatuaje en la clavicula del lado izquierdo la figura de un angel., tatuajes en la pantorrilla un esqueleto y en la parte posterior el peronaje de rick and morty ., cicatriz de varicela al inicio del tabique nasal., el dedo indice de ambos pies doblado hacia abajo.
Prendas de vestir:	SIN DATO
Autoridades Competentes:	Autoridad que ingresó el reporte: FISCALÍA GENERAL DEL ESTADO DE CHIAPAS.
Carpeta de investigación:	R.A. 0170-101-3003-2024

La información que se visualiza de la persona desaparecida o no localizada, es recibida e integrada por las autoridades de la Federación y de las Entidades Federativas competentes, por lo que cualquier información que se visualice, puede ser con la autoridad de origen.

Si tienes información que ayude a la localización de alguna Persona Desaparecida o No Localizada, comunicate desde México al número telefónico 800 028 7783 o WhatsApp 55 1309 9024 y proporciona toda la información que tengas.

ALERTA NACIONAL



FICHA DE BÚSQUEDA DE PERSONA DESAPARECIDA

JOSUE DANIEL PEREZ SANCHEZ
Folio Único de Identificación
FI26-153D39A84-7830-4A4D-8E4D-34BBEF8E3BED

Edad al momento de la desaparición: 25 **Edad Actual:** 25
Lugar de nacimiento: CHIAPAS
Sexo: HOMBRE **Genero:** MASCULINO
Nacionalidad: MEXICANA
¿Habla español?: SI
Idioma o lengua indígena: SIN DATO **Discapacidad:** SIN DATO
Fecha de hechos: 01/12/2025
Fecha de percato: 01/12/2025
Lugar de los hechos: CHIAPAS BERRIOZÁBAL

DATOS	
Características físicas:	complexion: delgada, color de la piel: moreno, cabello: negro corto ondulado, ojos: negros grandes, nariz: recta, boca: grande, labios: gruesos, estatura: 175cm, peso: 80kg
Señas particulares:	tatuaje en pecho de lado derecho un corazon delineado., tatuaje en el antebrazo derecho el nombre guadalupe., tatuajes en el brazo derecho el numero 2000, el nombre de sofia, un patricio estrella delineado y un fantasma., tatuaje en sus dedos de la mano derecha el numero 2002., tatuaje en la pantorrila derecha un tigre con un apache. , cicatriz en la ceja., dentadura incompleta cuatro molares extraidos., en ambas orejas porta arete en un lado arete largo y en el otro arete de piedrita.
Prendas de vestir:	calcetas color: negro, pantalón color: cafe, sueter color: negro, zapatos color: negro
Autoridades Competentes:	Autoridad que ingresó el reporte: FISCALÍA GENERAL DEL ESTADO DE CHIAPAS.
Carpeta de investigación:	0281-101-3003-2025

La información que se visualiza de la persona desaparecida o no localizada, es recibida e integrada por las autoridades de la Federación y de las Entidades Federativas competentes, por lo que cualquier información que se visualice, puede ser con la autoridad de origen.

Gobierno de México | Gobernación | CNB Comisión Nacional de Búsqueda

ALERTA NACIONAL



ALERTA NACIONAL

FICHA DE BÚSQUEDA DE PERSONA DESAPARECIDA

JUAN PABLO ROMAN GARCIA
Folio Único de Identificación
FI26-1F9BAAF0E-DDBB-41B0-8D1D-F713F7C86C83

Edad al momento de la desaparición: 23 **Edad Actual:** 23
Lugar de nacimiento: GUERRERO
Sexo: HOMBRE **Genero:** MASCULINO
Nacionalidad: MEXICANA
¿Habla español?: SI
Idioma o lengua indígena: SIN DATO **Discapacidad:** NO
Fecha de hechos: 26/02/2026
Fecha de percato: 26/02/2026
Lugar de los hechos: GUERRERO IGUALA DE LA INDEPENDENCIA

DATOS	
Características físicas:	complexion: delgada, cara: ovalado, color de la piel: blanco, cabello: negro corto liso, ojos: cafés pequeños, nariz: recta, boca: pequeña, labios: delgados, estatura: 175cm, peso: 65kg
Señas particulares:	tatuaje en el cuello de lado izquierdo con la figura de una cara riendo y otra cara triste de 5 cm en tinta color negro, tatuaje en la mano derecha sin precisar que figura, tatuajes en los dedos de la mano izquierda de figura como cuadros rellenos de tinta negra, cirugia de mandibula a causa de una fractura
Prendas de vestir:	SIN DATO
Autoridades Competentes:	Autoridad que ingresó el reporte: FISCALÍA GENERAL DEL ESTADO DE GUERRERO.
Carpeta de investigación:	12060380200443150426

La información que se visualiza de la persona desaparecida o no localizada, es recibida e integrada por las autoridades de la Federación y de las Entidades Federativas competentes, por lo que cualquier información que se visualice, puede ser con la autoridad de origen.

Si tienes información que ayude a la localización de alguna Persona Desaparecida o No Localizada, comunicate desde México al número telefónico 800 028 7783 o WhatsApp 55 1309 9024 y proporciona toda la información que tengas.

Gobierno de México | Gobernación | CNB Comisión Nacional de Búsqueda

ALERTA NACIONAL



FICHA DE BÚSQUEDA DE PERSONA DESAPARECIDA

JULIO CESAR GOMEZ MOLINA
Folio Único de Identificación
FI26-1075625EF-E031-4C20-9BF6-9D26AB399D9B

Edad al momento de la desaparición: 24 **Edad Actual:** 25
Lugar de nacimiento: CHIAPAS
Sexo: HOMBRE **Genero:** MASCULINO
Nacionalidad: MEXICANA
¿Habla español?: SI
Idioma o lengua indígena: SIN DATO **Discapacidad:** SIN DATO
Fecha de hechos: 15/08/2025
Fecha de percato: 15/08/2025
Lugar de los hechos: CHIAPAS TUXTLA GUTIÉRREZ

DATOS	
Características físicas:	complexion: delgada, color de la piel: moreno, cabello: negro corto liso, ojos: cafés medianos, nariz: alomada, boca: grande, labios: medianos, estatura: 176cm, peso: 77kg
Señas particulares:	lunar a la altura de la espalda media., cicatriz en el brazo izquierdo.
Prendas de vestir:	botas color: cafe, pantalón color: azul, playera color: negro
Autoridades Competentes:	Autoridad que ingresó el reporte: FISCALÍA GENERAL DEL ESTADO DE CHIAPAS.
Carpeta de investigación:	0191-101-3003-2025

La información que se visualiza de la persona desaparecida o no localizada, es recibida e integrada por las autoridades de la Federación y de las Entidades Federativas competentes, por lo que cualquier información que se visualice, puede ser con la autoridad de origen.

Si tienes información que ayude a la localización de alguna Persona Desaparecida o No Localizada, comunicate desde México al número telefónico 800 028 7783 o WhatsApp 55 1309 9024 y proporciona toda la información que tengas.

ALERTA NACIONAL

ALERTA NACIONAL



FICHA DE BÚSQUEDA DE PERSONA DESAPARECIDA

LUIS ANGEL GONZALEZ ALTAMIRANO
Folio Único de Identificación
FI26-17839F5B3-16F8-4E45-8A85-3754E30901A8

Edad al momento de la desaparición: 27 **Edad Actual:** 27
Lugar de nacimiento: CHIAPAS
Sexo: HOMBRE **Genero:** MASCULINO
Nacionalidad: MEXICANA
¿Habla español?: SI
Idioma o lengua indígena: SIN DATO **Discapacidad:** SIN DATO
Fecha de hechos: 22/11/2025
Fecha de percato: 22/11/2025
Lugar de los hechos: CHIAPAS SAN FERNANDO

DATOS	
Características físicas:	complexion: delgada, color de la piel: moreno, cabello: negro corto ondulado, ojos: cafés medianos, nariz: achatada, boca: pequeña, labios: delgados, estatura: 170cm, peso: 60kg
Señas particulares:	lunar en el pomulo izquierdo color negro, cicatriz en la ceja derecha , cicatriz en el labio superior., tatuaje en el pecho del lado derecho letras en ingles.
Prendas de vestir:	camisa, pants color: gris, tenis color: azul
Autoridades Competentes:	Autoridad que ingresó el reporte: FISCALÍA GENERAL DEL ESTADO DE CHIAPAS.
Carpeta de investigación:	0267-101-3003-2025

La información que se visualiza de la persona desaparecida o no localizada, es recibida e integrada por las autoridades de la Federación y de las Entidades Federativas competentes, por lo que cualquier información que se visualice, puede ser con la autoridad de origen.

Si tienes información que ayude a la localización de alguna Persona Desaparecida o No Localizada, comunicate desde México al número telefónico 800 028 7783 o WhatsApp 55 1309 9024 y proporciona toda la información que tengas.



ALERTA NACIONAL

FICHA DE BÚSQUEDA DE PERSONA DESAPARECIDA

LUIS JAVIER ASPERA VIVANCO
Folio Único de Identificación
FI26-193D9B4EE-7DCA-40D1-AD2B-1F503C56426A

Edad al momento de la desaparición: 21 **Edad Actual:** 21
Lugar de nacimiento: MICHOACAN
Sexo: HOMBRE **Genero:** MASCULINO
Nacionalidad: MEXICANA
¿Habla español?: SI
Idioma o lengua indígena: SIN DATO **Discapacidad:** NO
Fecha de hechos: 18/04/2026
Fecha de percato: 18/04/2026
Lugar de los hechos: MICHOACAN ALVARO OBREGÓN

DATOS

Características físicas:	complexion: robusta, cara: redondo, color de la piel: moreno, cabello: negro corto liso, ojos: cafés medianos, estatura: 155cm, peso: 83kg
Señas particulares:	cicatriz en medio de la frente, 4 cicatrices en la espalda de forma lineal de 30 cm, una cicatriz en la pantorrilla del lado izquierdo, cicatriz del lado izquierdo del abdomen, perforaciones en ambos oidos, parte trasera de la nuca tiene un circulo sin cabello, tatuaje con la leyenda celina, en tinta negra, imagen de una silueta de san judas tadeo en tinta negra, en el brazo derecho
Prendas de vestir:	botas color: blanco, pantalón color: negro, playera color: negro
Autoridades Competentes:	Autoridad que ingresó el reporte: FISCALÍA GENERAL DEL ESTADO DE MICHOACÁN.
Carpeta de investigación:	FEPD/16200/2026

La información que se visualiza de la persona desaparecida o no localizada, es recibida e integrada por las autoridades de la Federación y de las Entidades Federativas competentes, por lo que cualquier información que se visualice, puede ser con la autoridad de origen.

Si tienes información que ayude a la localización de alguna Persona Desaparecida o No Localizada, comunicate desde México al número telefónico 800 028 7783 o WhatsApp 55 1309 9024 y proporciona toda la información que tengas.

ALERTA NACIONAL



FICHA DE BÚSQUEDA DE PERSONA DESAPARECIDA

MARTHA CECILIA DE LA CRUZ SANCHEZ
Folio Único de Identificación
FI26-177DB7044-696E-4174-8646-20ADF8AB0377

Edad al momento de la desaparición: 22 **Edad Actual:** 23
Lugar de nacimiento: CHIAPAS
Sexo: MUJER **Genero:** FEMENINO
Nacionalidad: MEXICANA
¿Habla español?: SI
Idioma o lengua indígena: SIN DATO **Discapacidad:** SIN DATO
Fecha de hechos: 05/11/2025
Fecha de percato: 05/11/2025
Lugar de los hechos: CHIAPAS BERRIOZÁBAL

DATOS	
Características físicas:	complexion: mediana, cara: redondo, color de la piel: moreno, cabello: negro mediano no recuerda, nariz: achatada, boca: mediana, labios: gruesos, estatura: 160cm, peso: 85kg
Señas particulares:	cicatriz en la frente., piercing en la nariz., tatuajes en el brazo derecho una catrina con unas rosas y flores., tatuaje en la pierna derecha un atrapasueños y la santa muerte., tatuaje en la patorrilla derecha un leon con unas flores y la inicial m., tatuajes en el pecho del lado izquierdo el nombre martha leticia y del lado derecho un panda., tatuaje en el brazo derecho una rosa., tatuaje en la cintura una mariposa., tatuaje en el pie izquierdo un sol y una luna., tatuaje en la mano izquierda la forma de unos huesos con mariposas., tatuaje en el cuello unas letra chinas.
Prendas de vestir:	blusa, pantiblusa, bluson color: negro, shorts color: negro
Autoridades Competentes:	Autoridad que ingresó el reporte: FISCALÍA GENERAL DEL ESTADO DE CHIAPAS.
Carpeta de investigación:	0074-101-3003-2025

La información que se visualiza de la persona desaparecida o no localizada, es recibida e integrada por las autoridades de la Federación y de las Entidades Federativas competentes, por lo que cualquier información que se visualice, puede ser con la autoridad de origen.

Gobierno de México | Gobernación | CNB Comisión Nacional de Búsqueda

ALERTA NACIONAL

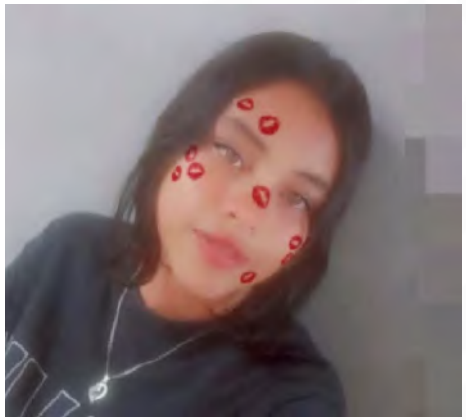

ALERTA NACIONAL

FICHA DE BÚSQUEDA DE PERSONA DESAPARECIDA

PALOMA ISABEL YAÑEZ LARA
Folio Único de Identificación
FI26-1F0258C13-E1C9-431A-B375-2E2F83CC0272

Edad al momento de la desaparición: 15 **Edad Actual:** 15
Lugar de nacimiento: GUANAJUATO
Sexo: MUJER **Genero:** FEMENINO
Nacionalidad: MEXICANA
¿Habla español?: SI
Idioma o lengua indígena: SIN DATO **Discapacidad:** NO
Fecha de hechos: 20/04/2026
Fecha de percato: 20/04/2026
Lugar de los hechos: GUANAJUATO SANTA CRUZ DE JUVENTINO ROSAS

DATOS

Características físicas:	complexion: mediana, cara: ovalado, color de la piel: moreno, cabello: negro mediano ondulado, ojos: miel grandes, nariz: achatada, boca: mediana, labios: delgados, estatura: 160cm, peso: 58kg
Señas particulares:	lunar en la barbilla
Prendas de vestir:	SIN DATO
Autoridades Competentes:	Autoridad que ingresó el reporte: COMISIÓN ESTATAL DE BÚSQUEDA DE PERSONAS DEL ESTADO DE GUANAJUATO.
Carpeta de investigación:	

La información que se visualiza de la persona desaparecida o no localizada, es recibida e integrada por las autoridades de la Federación y de las Entidades Federativas competentes, por lo que cualquier información que se visualice, puede ser con la autoridad de origen.

Si tienes información que ayude a la localización de alguna Persona Desaparecida o No Localizada, comunicate desde México al número telefónico 800 028 7783 o WhatsApp 55 1309 9024 y proporciona toda la información que tengas.

Gobierno de México | Gobernación | CNB Comisión Nacional de Búsqueda

ALERTA NACIONAL



FICHA DE BÚSQUEDA DE PERSONA DESAPARECIDA

PORFIRIO GALDAMEZ VAZQUEZ
Folio Único de Identificación
FI26-1AA75BA67-1587-4C9D-ABA3-56BFA51D5807

Edad al momento de la desaparición: 38 **Edad Actual:** 39
Lugar de nacimiento: CHIAPAS
Sexo: HOMBRE **Genero:** MASCULINO
Nacionalidad: MEXICANA
¿Habla español?: SI
Idioma o lengua indígena: SIN DATO **Discapacidad:** SIN DATO
Fecha de hechos: 30/10/2025
Fecha de percato: 30/10/2025
Lugar de los hechos: CHIAPAS BERRIOZÁBAL

DATOS

Características físicas:	complexion: delgada, cara: ovalado, color de la piel: moreno, cabello: negro corto liso, ojos: cafés medianos, nariz: achatada, boca: mediana, labios: medianos
Señas particulares:	tatuaje de un rostro de la santa muerte en el pecho, el nombre de ana, letra v y la palabra te odio en el pecho, cicatruz en el brazo izquierdo de 5cm
Prendas de vestir:	SIN DATO
Autoridades Competentes:	Autoridad que ingresó el reporte: COMISIÓN ESTATAL DE BÚSQUEDA DE PERSONAS DEL ESTADO DE CHIAPAS.
Carpeta de investigación:	01S/CEPB/722/2025

La información que se visualiza de la persona desaparecida o no localizada, es recibida e integrada por las autoridades de la Federación y de las Entidades Federativas competentes, por lo que cualquier información que se visualice, puede ser con la autoridad de origen.

Si tienes información que ayude a la localización de alguna Persona Desaparecida o No Localizada, comunicate desde México al número telefónico 800 028 7783 o WhatsApp 55 1309 9024 y proporciona toda la información que tengas.

ALERTA NACIONAL

Gobierno de México | Gobernación | CNB Comisión Nacional de Búsqueda

ALERTA NACIONAL



FICHA DE BÚSQUEDA DE PERSONA DESAPARECIDA

RAMIRO ARROYO SANCHEZ
Folio Único de Identificación
FI26-1B3B79D7B-C6CB-4302-BE0C-C17F46A7E010

Edad al momento de la desaparición: 33 **Edad Actual:** 33
Lugar de nacimiento: CHIAPAS
Sexo: HOMBRE **Genero:** MASCULINO
Nacionalidad: MEXICANA
¿Habla español?: SI
Idioma o lengua indígena: SIN DATO **Discapacidad:** NO
Fecha de hechos: 19/04/2026
Fecha de percato: 19/04/2026
Lugar de los hechos: CHIAPAS VILLA CORZO

DATOS	
Características físicas:	complexion: mediana, cara: ovalado, color de la piel: blanco, cabello: rojizo corto ondulado, ojos: cafés medianos, nariz: recta, boca: mediana, labios: gruesos, estatura: 155cm, peso: 73kg
Señas particulares:	tatuajes de dos lobos en forma de yin yang en el hombro izquierdo, lunar en la parte superior derecho del labio.
Prendas de vestir:	pantalón color: azul, playera color: gris/verde, tenis color: gris/blanco
Autoridades Competentes:	Autoridad que ingresó el reporte: FISCALÍA GENERAL DEL ESTADO DE CHIAPAS.
Carpeta de investigación:	0098-107-2907-2026

La información que se visualiza de la persona desaparecida o no localizada, es recibida e integrada por las autoridades de la Federación y de las Entidades Federativas competentes, por lo que cualquier información que se visualice, puede ser con la autoridad de origen.

Si tienes información que ayude a la localización de alguna Persona Desaparecida o No Localizada, comunicate desde México al número telefónico 800 028 7783 o WhatsApp 55 1309 9024 y proporciona toda la información que tengas.

ALERTA NACIONAL

Gobierno de México | Gobernación | CNB Comisión Nacional de Búsqueda

ALERTA NACIONAL



ALERTA NACIONAL

FICHA DE BÚSQUEDA DE PERSONA DESAPARECIDA

RAMON ESPINOZA VALENZUELA
Folio Único de Identificación
FI26-1AA052BE5-9849-4D35-8BC6-57402CC18C86

Edad al momento de la desaparición: 37 **Edad Actual:** 37
Lugar de nacimiento: BAJA CALIFORNIA
Sexo: HOMBRE **Genero:** MASCULINO
Nacionalidad: MEXICANA
¿Habla español?: SI
Idioma o lengua indígena: SIN DATO **Discapacidad:** NO
Fecha de hechos: 17/03/2026
Fecha de percato: 17/04/2026
Lugar de los hechos: BAJA CALIFORNIA TIJUANA

DATOS

Características físicas:	complexion: delgada, cara: ovalado, color de la piel: moreno, cabello: castaño oscuro mediano liso, boca: mediana, labios: medianos, estatura: 160cm
Señas particulares:	la imagen de una calavera en pecho, la leyenda ana maria en pecho de lado izquierdo, en ambas pantorrillas tiene la leyenda azteca
Prendas de vestir:	SIN DATO
Autoridades Competentes:	Autoridad que ingresó el reporte: COMISIÓN ESTATAL DE BÚSQUEDA DE PERSONAS DEL ESTADO DE BAJA CALIFORNIA.
Carpeta de investigación:	0204-2026-04228/NAC

La información que se visualiza de la persona desaparecida o no localizada, es recibida e integrada por las autoridades de la Federación y de las Entidades Federativas competentes, por lo que cualquier información que se visualice, puede ser con la autoridad de origen.

Si tienes información que ayude a la localización de alguna Persona Desaparecida o No Localizada, comunicate desde México al número telefónico 800 028 7783 o WhatsApp 55 1309 9024 y proporciona toda la información que tengas.

Gobierno de México | Gobernación | CNB Comisión Nacional de Búsqueda

ALERTA NACIONAL



FICHA DE BÚSQUEDA DE PERSONA DESAPARECIDA

RICARDO ZAMUDIO HERNANDEZ
Folio Único de Identificación
FI26-13851D593-C84F-4995-A0B2-074D288A749E

Edad al momento de la desaparición: 35 **Edad Actual:** 35
Lugar de nacimiento: MICHOACAN
Sexo: HOMBRE **Genero:** MASCULINO
Nacionalidad: MEXICANA
¿Habla español?: SI
Idioma o lengua indígena: SIN DATO **Discapacidad:** NO
Fecha de hechos: 16/04/2026
Fecha de percato: 16/04/2026
Lugar de los hechos: MICHOACAN URUAPAN

DATOS	
Características físicas:	complexion: mediana, cara: ovalado, color de la piel: blanco, cabello: negro mediano ondulado, ojos: cafés grandes, nariz: recta, boca: pequeña, labios: delgados, estatura: 172cm, peso: 80kg
Señas particulares:	tatuaje en el brazo izquierdo con la figura de un tribal
Prendas de vestir:	pantalón color: azul, tenis color: negro
Autoridades Competentes:	Autoridad que ingresó el reporte: FISCALÍA GENERAL DEL ESTADO DE MICHOACÁN.
Carpeta de investigación:	FRUR/15961/2026

La información que se visualiza de la persona desaparecida o no localizada, es recibida e integrada por las autoridades de la Federación y de las Entidades Federativas competentes, por lo que cualquier información que se visualice, puede ser con la autoridad de origen.

Si tienes información que ayude a la localización de alguna Persona Desaparecida o No Localizada, comunicate desde México al número telefónico 800 028 7783 o WhatsApp 55 1309 9024 y proporciona toda la información que tengas.

ALERTA NACIONAL

Gobierno de México | Gobernación | CNB

ALERTA NACIONAL


CÉDULA DE BÚSQUEDA

¡AYÚDANOS A LOCALIZARLO!

RIGOBERTO REYNA ESPARZA

EDAD: 32 AÑOS
NACIONALIDAD: MEXICANA
COMPLEXIÓN: DEL GADO A
TEZ: MORENO CLARO
CABELLO: LISO,LACIO. CORTO. NEGRO
ESTATURA: 1.65 cms
NARIZ: RECTA
OJOS: MEDIANOS. COLOR CAFÉS
SEÑAS PARTICULARES: TATUAJES ENMANO IZQUIERDA LEYENDA SAMANTHA. EN CUELLO LA LEYENDA "VALERIA", EN ESPALDA LA FIGURA DE LA MUERTE
VESTIMENTA: SHORTS COLOR AZUL MARINO, CAMISA COLOR NEGRO. SANDALIAS COLOR AZUL MARINO
LUGAR Y FECHA DE LA NO LOCALIZACIÓN: CUAUHTÉMOC, ZACATECAS, 13 DE ABRIL DEL 2026
FECHA DE DENUNCIA: 20 DE ABRIL DEL 2026
Para aportar información acceder al siguiente código:
FGJE


ALERTA NACIONAL

FICHA DE BÚSQUEDA DE PERSONA DESAPARECIDA

RIGOBERTO REYNA ESPARZA
Folio Único de Identificación
FI26-17328952B-D296-4C87-ABB5-41DC27319A0D

Edad al momento de la desaparición: 32 **Edad Actual:** 32
Lugar de nacimiento: ZACATECAS
Sexo: HOMBRE **Genero:** MASCULINO
Nacionalidad: MEXICANA
¿Habla español?: SI
Idioma o lengua indígena: SIN DATO **Discapacidad:** NO
Fecha de hechos: 13/04/2026
Fecha de percato: 20/04/2026
Lugar de los hechos: ZACATECAS CUAUHTÉMOC

DATOS	
Características físicas:	complexion: mediana, cara: redondo, color de la piel: moreno, cabello: entrecano corto liso, ojos: cafés medianos, nariz: recta, boca: mediana, labios: delgados, estatura: 165cm, peso: 70kg
Señas particulares:	mano izquierda la leyenda samantha
Prendas de vestir:	SIN DATO
Autoridades Competentes:	Autoridad que ingresó el reporte: FISCALÍA GENERAL DE JUSTICIA DEL ESTADO DE ZACATECAS.
Carpeta de investigación:	FGJEZ/FEDFPDCP-ZAC/3799/2026-4

La información que se visualiza de la persona desaparecida o no localizada, es recibida e integrada por las autoridades de la Federación y de las Entidades Federativas competentes, por lo que cualquier información que se visualice, puede ser con la autoridad de origen.

Si tienes información que ayude a la localización de alguna Persona Desaparecida o No Localizada, comunicate desde México al número telefónico 800 028 7783 o WhatsApp 55 1309 9024 y proporciona toda la información que tengas.

Gobierno de México | Gobernación | CNB Comisión Nacional de Búsqueda

ALERTA NACIONAL



ALERTA NACIONAL

FICHA DE BÚSQUEDA DE PERSONA DESAPARECIDA

VICTOR DE LA CRUZ ROMERO
Folio Único de Identificación
FI26-162682EA6-694F-4896-A2E3-5EC5202FC89B

Edad al momento de la desaparición: 42 **Edad Actual:** 43
Lugar de nacimiento: ESTADO DE MEXICO
Sexo: HOMBRE **Genero:** MASCULINO
Nacionalidad: MEXICANA
¿Habla español?: SI
Idioma o lengua indígena: SIN DATO **Discapacidad:** NO
Fecha de hechos: 17/04/2026
Fecha de percato: 17/04/2026
Lugar de los hechos: ESTADO DE MEXICO ACAMBAY

DATOS

Características físicas:	complexion: robusta, cara: redondo, color de la piel: moreno, cabello: negro corto liso, ojos: cafés grandes, nariz: recta, boca: mediana, labios: medianos, estatura: 164cm, peso: 83kg
Señas particulares:	cicatriz en la mejilla del lado derecho
Prendas de vestir:	SIN DATO
Autoridades Competentes:	Autoridad que ingresó el reporte: FISCALÍA GENERAL DEL ESTADO DE MICHOACÁN.
Carpeta de investigación:	FEPD/16285/2026

La información que se visualiza de la persona desaparecida o no localizada, es recibida e integrada por las autoridades de la Federación y de las Entidades Federativas competentes, por lo que cualquier información que se visualice, puede ser con la autoridad de origen.

Si tienes información que ayude a la localización de alguna Persona Desaparecida o No Localizada, comunicate desde México al número telefónico 800 028 7783 o WhatsApp 55 1309 9024 y proporciona toda la información que tengas.

Gobierno de México | Gobernación | CNB

ALERTA NACIONAL



FICHA DE BÚSQUEDA DE PERSONA DESAPARECIDA

YAEL RAMIREZ FABIAN
Folio Único de Identificación
FI26-1CE0F8121-6FC8-469C-8D82-71A4A9879D3B

Edad al momento de la desaparición: 16 **Edad Actual:** 16
Lugar de nacimiento: QUERETARO
Sexo: HOMBRE **Genero:** MASCULINO
Nacionalidad: MEXICANA
¿Habla español?: SI
Idioma o lengua indígena: SIN DATO **Discapacidad:** NO
Fecha de hechos: 17/04/2026
Fecha de percato: 18/04/2026
Lugar de los hechos: QUERETARO QUERÉTARO

DATOS	
Características físicas:	complexion: delgada, cara: ovalado, color de la piel: moreno, cabello: negro corto liso, ojos: negros medianos, nariz: recta, boca: mediana, labios: medianos, estatura: 160cm, peso: 65kg
Señas particulares:	cuenta con cicatrices en la cara por varicela
Prendas de vestir:	pants color: negro, playera color: negro, zapatos color: cafe
Autoridades Competentes:	Autoridad que ingresó el reporte: FISCALÍA GENERAL DEL ESTADO QUERÉTARO.
Carpeta de investigación:	CI/QRO/12299/2026

La información que se visualiza de la persona desaparecida o no localizada, es recibida e integrada por las autoridades de la Federación y de las Entidades Federativas competentes, por lo que cualquier información que se visualice, puede ser con la autoridad de origen.

Si tienes información que ayude a la localización de alguna Persona Desaparecida o No Localizada, comunicate desde México al número telefónico 800 028 7783 o WhatsApp 55 1309 9024 y proporciona toda la información que tengas.

ALERTA NACIONAL

Gobierno de México | Gobernación | CNB Comisión Nacional de Búsqueda

ALERTA NACIONAL



ALERTA NACIONAL

FICHA DE BÚSQUEDA DE PERSONA DESAPARECIDA

ABRAHAM ALBERTO CEDANO BELTRAN
Folio Único de Identificación
FI26-1D75D3C91-05C1-4EDB-ABB6-1239743E0162

Edad al momento de la desaparición: 18 **Edad Actual:** 18
Lugar de nacimiento: SINALOA
Sexo: HOMBRE **Genero:** MASCULINO
Nacionalidad: MEXICANA
¿Habla español?: SI
Idioma o lengua indígena: SIN DATO **Discapacidad:** NO
Fecha de hechos: 01/03/2026
Fecha de percato: 02/03/2026
Lugar de los hechos: SINALOA ESCUINAPA

DATOS

Características físicas:	complexion: mediana, cara: ovalado, color de la piel: moreno, cabello: negro corto liso, ojos: cafés medianos, nariz: no recuerda, boca: grande, labios: gruesos, estatura: 165cm, peso: 70kg
Señas particulares:	perforacion en ambos lobulos
Prendas de vestir:	SIN DATO
Autoridades Competentes:	Autoridad que ingresó el reporte: COMISIÓN ESTATAL DE BÚSQUEDA DE PERSONAS EN EL ESTADO DE SINALOA.
Carpeta de investigación:	ESCPA/UIMP/2347/2026

La información que se visualiza de la persona desaparecida o no localizada, es recibida e integrada por las autoridades de la Federación y de las Entidades Federativas competentes, por lo que cualquier información que se visualice, puede ser con la autoridad de origen.

Si tienes información que ayude a la localización de alguna Persona Desaparecida o No Localizada, comunicate desde México al número telefónico 800 028 7783 o WhatsApp 55 1309 9024 y proporciona toda la información que tengas.

Gobierno de México | Gobernación | CNB

ALERTA NACIONAL

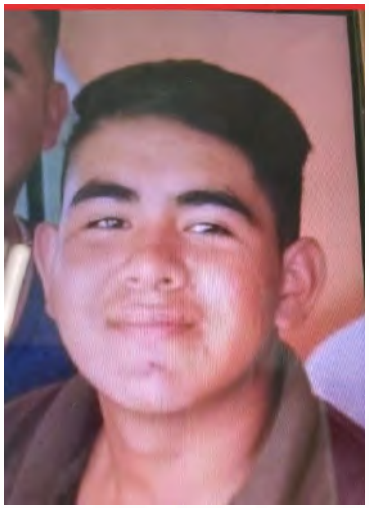

FICHA DE BÚSQUEDA DE PERSONA DESAPARECIDA

ALFREDO MARGARITO GONZALEZ
Folio Único de Identificación
FI26-121BB0483-7B83-4C60-BB76-7BD51E2031FC

Edad al momento de la desaparición: 16 **Edad Actual:** 16
Lugar de nacimiento: MICHOACAN
Sexo: HOMBRE **Genero:** MASCULINO
Nacionalidad: MEXICANA
¿Habla español?: SI
Idioma o lengua indígena: SIN DATO **Discapacidad:** NO
Fecha de hechos: 14/04/2026
Fecha de percato: 14/04/2026
Lugar de los hechos: MICHOACAN ZITÁCUARO

DATOS	
Características físicas:	complexion: robusta, cara: ovalado, color de la piel: moreno, cabello: negro corto ondulado, ojos: cafés medianos, boca: mediana, labios: gruesos, estatura: 155cm, peso: 65kg
Señas particulares:	fractura de diente incisivo superior
Prendas de vestir:	pants color: gris/rojo, playera color: negro, tenis color: negro/rojo
Autoridades Competentes:	Autoridad que ingresó el reporte: FISCALÍA GENERAL DEL ESTADO DE MICHOACÁN.
Carpeta de investigación:	FRZI/15875/2026

La información que se visualiza de la persona desaparecida o no localizada, es recibida e integrada por las autoridades de la Federación y de las Entidades Federativas competentes, por lo que cualquier información que se visualice, puede ser con la autoridad de origen.

Si tienes información que ayude a la localización de alguna Persona Desaparecida o No Localizada, comunicate desde México al número telefónico 800 028 7783 o WhatsApp 55 1309 9024 y proporciona toda la información que tengas.

ALERTA NACIONAL

ALERTA NACIONAL



FICHA DE BÚSQUEDA DE PERSONA DESAPARECIDA

ANGEL MAURICIO LARA CASTREJON
Folio Único de Identificación
FI26-10A73DD69-FCAA-4E4B-8A58-FE9B09D634AF

Edad al momento de la desaparición: 17 **Edad Actual:** 17
Lugar de nacimiento: MICHOACAN
Sexo: HOMBRE **Genero:** MASCULINO
Nacionalidad: MEXICANA
¿Habla español?: SI
Idioma o lengua indígena: SIN DATO **Discapacidad:** NO
Fecha de hechos: 12/04/2026
Fecha de percato: 12/04/2026
Lugar de los hechos: MICHOACAN MORELIA

DATOS	
Características físicas:	complexion: delgada, cara: redondo, color de la piel: moreno, cabello: negro corto ondulado, ojos: cafés pequeños, boca: pequeña, labios: delgados, estatura: 170cm, peso: 60kg
Señas particulares:	tatuaje en el cuello con la figura de unas alas
Prendas de vestir:	SIN DATO
Autoridades Competentes:	Autoridad que ingresó el reporte: FISCALÍA GENERAL DEL ESTADO DE MICHOACÁN.
Carpeta de investigación:	FEPD/15996/2026

La información que se visualiza de la persona desaparecida o no localizada, es recibida e integrada por las autoridades de la Federación y de las Entidades Federativas competentes, por lo que cualquier información que se visualice, puede ser con la autoridad de origen.

Si tienes información que ayude a la localización de alguna Persona Desaparecida o No Localizada, comunicate desde México al número telefónico 800 028 7783 o WhatsApp 55 1309 9024 y proporciona toda la información que tengas.

ALERTA NACIONAL



FICHA DE BÚSQUEDA DE PERSONA DESAPARECIDA

ANGEL ROMEO AGUIRRE LIZARRAGA
Folio Único de Identificación
FI26-1303849DF-021B-4AF8-AF23-59C5756AA139

Edad al momento de la desaparición: 52 **Edad Actual:** 52
Lugar de nacimiento: SINALOA
Sexo: HOMBRE **Genero:** MASCULINO
Nacionalidad: MEXICANA
¿Habla español?: SI
Idioma o lengua indígena: SIN DATO **Discapacidad:** SI
Fecha de hechos: 14/04/2026
Fecha de percato: 14/04/2026
Lugar de los hechos: SINALOA MAZATLÁN

DATOS	
Características físicas:	complexion: mediana, cara: ovalado, color de la piel: moreno, cabello: negro corto ondulado, ojos: cafés medianos, nariz: no recuerda, boca: mediana, labios: delgados, estatura: 175cm, peso: 85kg
Señas particulares:	NINGUNA
Prendas de vestir:	SIN DATO
Autoridades Competentes:	Autoridad que ingresó el reporte: COMISIÓN ESTATAL DE BÚSQUEDA DE PERSONAS EN EL ESTADO DE SINALOA.
Carpeta de investigación:	MAZTL/FEDFP/003370/2026/CI

La información que se visualiza de la persona desaparecida o no localizada, es recibida e integrada por las autoridades de la Federación y de las Entidades Federativas competentes, por lo que cualquier información que se visualice, puede ser con la autoridad de origen.

Si tienes información que ayude a la localización de alguna Persona Desaparecida o No Localizada, comunicate desde México al número telefónico 800 028 7783 o WhatsApp 55 1309 9024 y proporciona toda la información que tengas.

ALERTA NACIONAL



FICHA DE BÚSQUEDA DE PERSONA DESAPARECIDA

ANGELIQUE GOMEZ GARCIA
Folio Único de Identificación
FI26-187CBAD18-53B4-4A3F-80D1-9A3FC8A67AA5

Edad al momento de la desaparición: 13 **Edad Actual:** 13
Lugar de nacimiento: TAMAULIPAS
Sexo: MUJER **Genero:** FEMENINO
Nacionalidad: MEXICANA
¿Habla español?: SI
Idioma o lengua indígena: SIN DATO **Discapacidad:** NO
Fecha de hechos: 15/04/2026
Fecha de percato: 15/04/2026
Lugar de los hechos: TAMAULIPAS REYNOSA

DATOS	
Características físicas:	complexion: mediana, cara: rectangular, color de la piel: trigueño, ojos: cafés medianos, nariz: recta, boca: pequeña, labios: medianos, estatura: 152cm, peso: 60kg
Señas particulares:	lunar pequeño a un lado de la boca
Prendas de vestir:	blusa, pantiblusa, bluson color: blanco, pantalón color: negro, tenis color: negro
Autoridades Competentes:	Autoridad que ingresó el reporte: FISCALÍA GENERAL DE JUSTICIA DEL ESTADO DE TAMAULIPAS.
Carpeta de investigación:	FGJT/FEIDDFP/REY/UE1/00119/2026

La información que se visualiza de la persona desaparecida o no localizada, es recibida e integrada por las autoridades de la Federación y de las Entidades Federativas competentes, por lo que cualquier información que se visualice, puede ser con la autoridad de origen.

Si tienes información que ayude a la localización de alguna Persona Desaparecida o No Localizada, comunicate desde México al número telefónico 800 028 7783 o WhatsApp 55 1309 9024 y proporciona toda la información que tengas.

ALERTA NACIONAL



FICHA DE BÚSQUEDA DE PERSONA DESAPARECIDA

ARNULFO ACOSTA CESAREO
Folio Único de Identificación
FI26-14C47E89E-0771-404F-A4CE-06F2B8499CD9

Edad al momento de la desaparición: 45 **Edad Actual:** 45
Lugar de nacimiento: VERACRUZ
Sexo: HOMBRE **Genero:** MASCULINO
Nacionalidad: MEXICANA
¿Habla español?: SI
Idioma o lengua indígena: SIN DATO **Discapacidad:** NO
Fecha de hechos: 10/04/2026
Fecha de percato: 20/04/2026
Lugar de los hechos: VERACRUZ TOMATLÁN

DATOS	
Características físicas:	complexion: delgada, cara: ovalado, color de la piel: moreno, cabello: negro corto liso, ojos: cafés medianos, nariz: alomada, boca: grande, labios: delgados, estatura: 160cm, peso: 60kg
Señas particulares:	ciatriz en el brazo izquierdo de 10 cms.
Prendas de vestir:	SIN DATO
Autoridades Competentes:	Autoridad que ingresó el reporte: FISCALÍA GENERAL DEL ESTADO DE VERACRUZ DE IGNACIO DE LA LLAVE.
Carpeta de investigación:	CRB/FIM/FEADPD/41/2026

La información que se visualiza de la persona desaparecida o no localizada, es recibida e integrada por las autoridades de la Federación y de las Entidades Federativas competentes, por lo que cualquier información que se visualice, puede ser con la autoridad de origen.

Si tienes información que ayude a la localización de alguna Persona Desaparecida o No Localizada, comunicate desde México al número telefónico 800 028 7783 o WhatsApp 55 1309 9024 y proporciona toda la información que tengas.

ALERTA NACIONAL



FICHA DE BÚSQUEDA DE PERSONA DESAPARECIDA

BRENDA KELLY ANALCO SANTANERO
Folio Único de Identificación
FI26-1A3ED9205-3E40-4128-922E-40CAD3D4A0C7

Edad al momento de la desaparición: 29 **Edad Actual:** 29
Lugar de nacimiento: MORELOS
Sexo: MUJER **Genero:** FEMENINO
Nacionalidad: MEXICANA
¿Habla español?: SI
Idioma o lengua indígena: SIN DATO **Discapacidad:** NO
Fecha de hechos: 16/04/2026
Fecha de percato: 16/04/2026
Lugar de los hechos: MORELOS AXOCHIAPAN

DATOS	
Características físicas:	complexion: robusta, color de la piel: moreno, cabello: negro largo liso, ojos: cafés medianos, nariz: achatada, boca: mediana, labios: medianos, estatura: 155cm, peso: 70kg
Señas particulares:	un tatuaje en la pierna derecha de la cara de un payaso como de 10 cm aproximadamente, una estrella como de 5cm, berruga en parpado del ojo izquierdo
Prendas de vestir:	blusa, pantiblusa, bluson color: blanco, chamarra color: morado, pantalón color: azul, tenis color: blanco
Autoridades Competentes:	Autoridad que ingresó el reporte: FISCALÍA GENERAL DEL ESTADO DE MORELOS.
Carpeta de investigación:	FEDFP-CT/37/2026

La información que se visualiza de la persona desaparecida o no localizada, es recibida e integrada por las autoridades de la Federación y de las Entidades Federativas competentes, por lo que cualquier información que se visualice, puede ser con la autoridad de origen.

Si tienes información que ayude a la localización de alguna Persona Desaparecida o No Localizada, comunicate desde México al número telefónico 800 028 7783 o WhatsApp 55 1309 9024 y proporciona toda la información que tengas.



ALERTA NACIONAL

FICHA DE BÚSQUEDA DE PERSONA DESAPARECIDA

BRIAN FERNANDO FERNANDEZ HERNANDEZ
Folio Único de Identificación
FI26-1E5D328C5-81E7-48D5-9D0C-CFADB741EEAD

Edad al momento de la desaparición: 28 **Edad Actual:** 28
Lugar de nacimiento: MICHOACAN
Sexo: HOMBRE **Genero:** MASCULINO
Nacionalidad: MEXICANA
¿Habla español?: SI
Idioma o lengua indígena: SIN DATO **Discapacidad:** NO
Fecha de hechos: 15/04/2026
Fecha de percato: 15/04/2026
Lugar de los hechos: MICHOACAN URUAPAN

DATOS

Características físicas:	complexion: mediana, cara: redondo, color de la piel: moreno, cabello: negro corto liso, ojos: cafés pequeños, estatura: 180cm, peso: 80kg
Señas particulares:	tatuaje en el cuello de lado drecho con la figura de una corona de aproximadamente 5 cm , tatuaje en la costilla de lado derecho con la figura de un escorpion de aproximadamente 20 cm , tatuaje en la espalda, con la leyenda cobra, de aproximadamente 10 cm, tatuaje en el brazo derecho con la figura de dos caras, de aproximadamente 15 cm
Prendas de vestir:	pantalón color: negro, playera color: rojo, tenis color: negro
Autoridades Competentes:	Autoridad que ingresó el reporte: FISCALÍA GENERAL DEL ESTADO DE MICHOACÁN.
Carpeta de investigación:	FRUR/15843/2026

La información que se visualiza de la persona desaparecida o no localizada, es recibida e integrada por las autoridades de la Federación y de las Entidades Federativas competentes, por lo que cualquier información que se visualice, puede ser con la autoridad de origen.

Si tienes información que ayude a la localización de alguna Persona Desaparecida o No Localizada, comunicate desde México al número telefónico 800 028 7783 o WhatsApp 55 1309 9024 y proporciona toda la información que tengas.

ALERTA NACIONAL



FICHA DE BÚSQUEDA DE PERSONA DESAPARECIDA

CRISTIAN GARCIA DIAZ
Folio Único de Identificación
FI26-198E86E81-1D0A-420D-B85D-CA6E2B1F34C5

Edad al momento de la desaparición: 18 **Edad Actual:** 19
Lugar de nacimiento: MICHOACAN
Sexo: HOMBRE **Genero:** MASCULINO
Nacionalidad: MEXICANA
¿Habla español?: SI
Idioma o lengua indígena: SIN DATO **Discapacidad:** NO
Fecha de hechos: 04/04/2026
Fecha de percato: 04/04/2026
Lugar de los hechos: MICHOACAN ZAMORA

DATOS	
Características físicas:	complexion: delgada, cara: ovalado, color de la piel: moreno, cabello: entrecano mediano liso, ojos: cafés pequeños, estatura: 160cm, peso: 55kg
Señas particulares:	cicatriz de forma diagonal en la parte superior en la frente
Prendas de vestir:	SIN DATO
Autoridades Competentes:	Autoridad que ingresó el reporte: FISCALÍA GENERAL DEL ESTADO DE MICHOACÁN.
Carpeta de investigación:	FRZA/14982/2026

La información que se visualiza de la persona desaparecida o no localizada, es recibida e integrada por las autoridades de la Federación y de las Entidades Federativas competentes, por lo que cualquier información que se visualice, puede ser con la autoridad de origen.

Si tienes información que ayude a la localización de alguna Persona Desaparecida o No Localizada, comunicate desde México al número telefónico 800 028 7783 o WhatsApp 55 1309 9024 y proporciona toda la información que tengas.

Gobierno de México | Gobernación | CNB Comisión Nacional de Búsqueda

ALERTA NACIONAL



FICHA DE BÚSQUEDA DE PERSONA DESAPARECIDA

DEMETRIO ALBERTO ZAMORA PEÑA
Folio Único de Identificación
FI26-1385A9F29-A090-4B17-949C-3B5BCAD62A0A

Edad al momento de la desaparición: 40 **Edad Actual:** 40
Lugar de nacimiento: SINALOA
Sexo: HOMBRE **Genero:** MASCULINO
Nacionalidad: MEXICANA
¿Habla español?: SI
Idioma o lengua indígena: SIN DATO **Discapacidad:** NO
Fecha de hechos: 15/04/2026
Fecha de percato: 15/04/2026
Lugar de los hechos: SINALOA MAZATLÁN

DATOS

Características físicas:	complexion: robusta, cara: ovalado, color de la piel: blanco, cabello: negro corto liso, ojos: cafés medianos, nariz: recta, boca: grande, labios: delgados, estatura: 187cm, peso: 120kg
Señas particulares:	tatuajes tatuaje con la figura de la santa muerte en parte externa de pierna izquierda. tatuaje con el nombre hector jose zamora anaya en brazo derecho. tatuaje con el nombre jose demetrio zamora tostado en brazo izquierdo; cicatrices. cicatriz de aprox. 10 cm. en parte anterior de pierna izquierda (corva)
Prendas de vestir:	shorts
Autoridades Competentes:	Autoridad que ingresó el reporte: FISCALÍA GENERAL DEL ESTADO DE SINALOA.
Carpeta de investigación:	MAZTL/FEDFP/3389/2026/CI

La información que se visualiza de la persona desaparecida o no localizada, es recibida e integrada por las autoridades de la Federación y de las Entidades Federativas competentes, por lo que cualquier información que se visualice, puede ser con la autoridad de origen.

Si tienes información que ayude a la localización de alguna Persona Desaparecida o No Localizada, comunicate desde México al número telefónico 800 028 7783 o WhatsApp 55 1309 9024 y proporciona toda la información que tengas.

ALERTA NACIONAL

Gobierno de México | Gobernación | CNB Comisión Nacional de Búsqueda

ALERTA NACIONAL



ALERTA NACIONAL

FICHA DE BÚSQUEDA DE PERSONA DESAPARECIDA

EDGAR EFRAIN NAVA VELAZQUEZ
Folio Único de Identificación
FI26-12369F17F-0237-44B8-94E1-B6801ED83758

Edad al momento de la desaparición: 28 **Edad Actual:** 28
Lugar de nacimiento: TAMAULIPAS
Sexo: HOMBRE **Genero:** MASCULINO
Nacionalidad: MEXICANA
¿Habla español?: SI
Idioma o lengua indígena: SIN DATO **Discapacidad:** NO
Fecha de hechos: 18/04/2026
Fecha de percato: 18/04/2026
Lugar de los hechos: TAMAULIPAS MATAMOROS

DATOS	
Características físicas:	complexion: delgada, cara: redondo, color de la piel: moreno, cabello: negro rapado liso, ojos: cafés grandes, nariz: recta, boca: grande, labios: medianos, estatura: 160cm, peso: 70kg
Señas particulares:	tatuaje en la frente de unas letras pequeñas arriba de las cejas, tatuajes en ambos pomulos, en ambos brazos varios tatuajes, tatuaje en el brazo derecho de una figura de anime
Prendas de vestir:	pantalón color: negro, playera color: negro, sudadera color: azul marino, tenis color: blanco/rojo
Autoridades Competentes:	Autoridad que ingresó el reporte: FISCALÍA GENERAL DE JUSTICIA DEL ESTADO DE TAMAULIPAS.
Carpeta de investigación:	FGJT/FEIDDFP/MAT/UE1/00069/2026

La información que se visualiza de la persona desaparecida o no localizada, es recibida e integrada por las autoridades de la Federación y de las Entidades Federativas competentes, por lo que cualquier información que se visualice, puede ser con la autoridad de origen.

Si tienes información que ayude a la localización de alguna Persona Desaparecida o No Localizada, comunicate desde México al número telefónico 800 028 7783 o WhatsApp 55 1309 9024 y proporciona toda la información que tengas.

ALERTA NACIONAL



FICHA DE BÚSQUEDA DE PERSONA DESAPARECIDA

GERALDO VASQUEZ HERNANDEZ
Folio Único de Identificación
FI26-12BEC7469-ECAF-438A-A3BF-A6116ADE3CEF

Edad al momento de la desaparición: 61 **Edad Actual:** 61
Lugar de nacimiento: TAMAULIPAS
Sexo: HOMBRE **Genero:** MASCULINO
Nacionalidad: MEXICANA
¿Habla español?: SI
Idioma o lengua indígena: SIN DATO **Discapacidad:** NO
Fecha de hechos: 16/04/2026
Fecha de percato: 16/04/2026
Lugar de los hechos: TAMAULIPAS REYNOSA

DATOS	
Características físicas:	complexion: robusta, cara: redondo, color de la piel: moreno, ojos: cafés medianos, nariz: recta, boca: mediana, labios: medianos, estatura: 160cm, peso: 95kg
Señas particulares:	cicatriz alargada en la pierna, lunar debajo del orificio nasal del lado derecho, lunar en el cachete izquierdo
Prendas de vestir:	SIN DATO
Autoridades Competentes:	Autoridad que ingresó el reporte: FISCALÍA GENERAL DE JUSTICIA DEL ESTADO DE TAMAULIPAS.
Carpeta de investigación:	FGJT/FEIDDFP/REY/UE1/00117/2026

La información que se visualiza de la persona desaparecida o no localizada, es recibida e integrada por las autoridades de la Federación y de las Entidades Federativas competentes, por lo que cualquier información que se visualice, puede ser con la autoridad de origen.

Si tienes información que ayude a la localización de alguna Persona Desaparecida o No Localizada, comunicate desde México al número telefónico 800 028 7783 o WhatsApp 55 1309 9024 y proporciona toda la información que tengas.

Gobierno de México | Gobernación | CNB Comisión Nacional de Búsqueda

ALERTA NACIONAL



ALERTA NACIONAL

FICHA DE BÚSQUEDA DE PERSONA DESAPARECIDA

HUGO CORREA MORALES
Folio Único de Identificación
FI26-108E895E3-0C77-4619-88F6-CED3355A246C

Edad al momento de la desaparición: 40 **Edad Actual:** 40
Lugar de nacimiento: MICHOACAN
Sexo: HOMBRE **Genero:** MASCULINO
Nacionalidad: MEXICANA
¿Habla español?: SI
Idioma o lengua indígena: SIN DATO **Discapacidad:** NO
Fecha de hechos: 18/04/2026
Fecha de percato: 18/04/2026
Lugar de los hechos: MICHOACAN TLALPUJAHUA

DATOS

Características físicas:	complexion: robusta, cara: ovalado, color de la piel: moreno, cabello: negro corto ondulado, ojos: cafés pequeños, boca: mediana, labios: delgados, estatura: 175cm, peso: 80kg
Señas particulares:	tatuaje con la figura de una mujer con un caballo en brazo derecho, tatuaje con la leyenda correa en brazo izquierdo, tatuaje en el cuello de lado izquierdo con la leyenda chino, tatuaje con la figura de un pantera en la mano derecha
Prendas de vestir:	pijama color: azul/gris
Autoridades Competentes:	Autoridad que ingresó el reporte: FISCALÍA GENERAL DEL ESTADO DE MICHOACÁN.
Carpeta de investigación:	FRZI/15967/2026

La información que se visualiza de la persona desaparecida o no localizada, es recibida e integrada por las autoridades de la Federación y de las Entidades Federativas competentes, por lo que cualquier información que se visualice, puede ser con la autoridad de origen.

Si tienes información que ayude a la localización de alguna Persona Desaparecida o No Localizada, comunicate desde México al número telefónico 800 028 7783 o WhatsApp 55 1309 9024 y proporciona toda la información que tengas.

ALERTA NACIONAL



FICHA DE BÚSQUEDA DE PERSONA DESAPARECIDA

JOSE ALEJANDRO HERNANDEZ CANCINO
Folio Único de Identificación
FI26-198DBB2B1-2C57-4FE4-870B-597A721AB87E

Edad al momento de la desaparición: 35 **Edad Actual:** 35
Lugar de nacimiento: TABASCO
Sexo: HOMBRE **Genero:** MASCULINO
Nacionalidad: MEXICANA
¿Habla español?: SI
Idioma o lengua indígena: SIN DATO **Discapacidad:** NO
Fecha de hechos: 23/02/2026
Fecha de percato: 24/02/2026
Lugar de los hechos: TABASCO CÁRDENAS

DATOS	
Características físicas:	complexion: delgada, cara: redondo, color de la piel: trigueño, cabello: castaño oscuro corto ondulado, ojos: cafés pequeños, nariz: recta, boca: pequeña, labios: delgados, estatura: 190cm, peso: 90kg
Señas particulares:	cicatriz de apendicitis
Prendas de vestir:	SIN DATO
Autoridades Competentes:	Autoridad que ingresó el reporte: COMISIÓN ESTATAL DE BÚSQUEDA DE PERSONAS EN EL ESTADO DE TABASCO.
Carpeta de investigación:	CI-FEIDDP-BP-32/2026

La información que se visualiza de la persona desaparecida o no localizada, es recibida e integrada por las autoridades de la Federación y de las Entidades Federativas competentes, por lo que cualquier información que se visualice, puede ser con la autoridad de origen.

Si tienes información que ayude a la localización de alguna Persona Desaparecida o No Localizada, comunicate desde México al número telefónico 800 028 7783 o WhatsApp 55 1309 9024 y proporciona toda la información que tengas.

Gobierno de México | Gobernación | CNB Comisión Nacional de Búsqueda

ALERTA NACIONAL



ALERTA NACIONAL

FICHA DE BÚSQUEDA DE PERSONA DESAPARECIDA

JOSE ARMANDO VALLES GUERRERO
Folio Único de Identificación
FI26-1460DA5A6-0A28-4126-9D03-55E3093CBDCE

Edad al momento de la desaparición: 24 **Edad Actual:** 24
Lugar de nacimiento: SINALOA
Sexo: HOMBRE **Genero:** MASCULINO
Nacionalidad: MEXICANA
¿Habla español?: SI
Idioma o lengua indígena: SIN DATO **Discapacidad:** NO
Fecha de hechos: 14/04/2026
Fecha de percato: 14/04/2026
Lugar de los hechos: SINALOA MAZATLÁN

DATOS

Características físicas:	complexion: delgada, cara: ovalado, color de la piel: blanco, cabello: negro corto ondulado, ojos: cafés medianos, nariz: recta, boca: mediana, labios: delgados, estatura: 172cm, peso: 80kg
Señas particulares:	tiene un tatuaje en el antebrazo derecho, en la parte interior, con la leyenda residencia acompañada de una pequeña mariposa
Prendas de vestir:	playera color: negro
Autoridades Competentes:	Autoridad que ingresó el reporte: FISCALÍA GENERAL DEL ESTADO DE SINALOA.
Carpeta de investigación:	MAZTL/FEDFP/003368/2026/CI

La información que se visualiza de la persona desaparecida o no localizada, es recibida e integrada por las autoridades de la Federación y de las Entidades Federativas competentes, por lo que cualquier información que se visualice, puede ser con la autoridad de origen.

Si tienes información que ayude a la localización de alguna Persona Desaparecida o No Localizada, comunicate desde México al número telefónico 800 028 7783 o WhatsApp 55 1309 9024 y proporciona toda la información que tengas.

Gobierno de México | Gobernación | CNB Comisión Nacional de Búsqueda

ALERTA NACIONAL

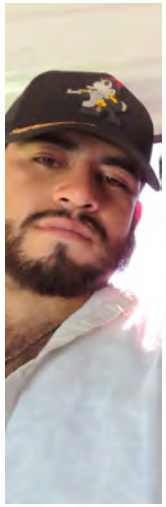

ALERTA NACIONAL

FICHA DE BÚSQUEDA DE PERSONA DESAPARECIDA

JUAN ARMANDO HERNANDEZ AMARO
Folio Único de Identificación
FI26-1336402FC-A7B3-41E3-BA7D-F5AE0F7711FB

Edad al momento de la desaparición: 24 **Edad Actual:** 25
Lugar de nacimiento: MICHOACAN
Sexo: HOMBRE **Genero:** MASCULINO
Nacionalidad: MEXICANA
¿Habla español?: SI
Idioma o lengua indígena: SIN DATO **Discapacidad:** NO
Fecha de hechos: 08/04/2026
Fecha de percato: 08/04/2026
Lugar de los hechos: MICHOACAN MORELIA

DATOS

Características físicas:	complexion: mediana, cara: rectangular, color de la piel: blanco, cabello: negro mediano crespo, ojos: cafés medianos, nariz: achatada, boca: mediana, labios: medianos, estatura: 165cm, peso: 80kg
Señas particulares:	piercing en una oreja desconociendo lateralidad
Prendas de vestir:	SIN DATO
Autoridades Competentes:	Autoridad que ingresó el reporte: COMISIÓN DE BÚSQUEDA DE PERSONAS DEL ESTADO DE MICHOACÁN.
Carpeta de investigación:	

La información que se visualiza de la persona desaparecida o no localizada, es recibida e integrada por las autoridades de la Federación y de las Entidades Federativas competentes, por lo que cualquier información que se visualice, puede ser con la autoridad de origen.

Si tienes información que ayude a la localización de alguna Persona Desaparecida o No Localizada, comunicate desde México al número telefónico 800 028 7783 o WhatsApp 55 1309 9024 y proporciona toda la información que tengas.

ALERTA NACIONAL



FICHA DE BÚSQUEDA DE PERSONA DESAPARECIDA

JUAN PABLO SILVA LOPEZ
Folio Único de Identificación
FI26-18F251580-67CC-4210-ABBF-41E18C23B531

Edad al momento de la desaparición: 17 **Edad Actual:** 17
Lugar de nacimiento: MICHOACAN
Sexo: HOMBRE **Genero:** MASCULINO
Nacionalidad: MEXICANA
¿Habla español?: SIN DATO
Idioma o lengua indígena: SIN DATO **Discapacidad:** NO
Fecha de hechos: 16/04/2026
Fecha de percato: 16/04/2026
Lugar de los hechos: MICHOACAN APATZINGÁN

DATOS

Características físicas:	complexion: delgada, cara: ovalado, color de la piel: moreno, cabello: negro corto liso, ojos: cafés pequeños, estatura: 170cm, peso: 75kg
Señas particulares:	cicatriz en ceja derecha
Prendas de vestir:	pantalón color: negro, playera color: verde agua
Autoridades Competentes:	Autoridad que ingresó el reporte: FISCALÍA GENERAL DEL ESTADO DE MICHOACÁN.
Carpeta de investigación:	FRAP/15814/2026

La información que se visualiza de la persona desaparecida o no localizada, es recibida e integrada por las autoridades de la Federación y de las Entidades Federativas competentes, por lo que cualquier información que se visualice, puede ser con la autoridad de origen.

Si tienes información que ayude a la localización de alguna Persona Desaparecida o No Localizada, comunicate desde México al número telefónico 800 028 7783 o WhatsApp 55 1309 9024 y proporciona toda la información que tengas.

Gobierno de México | Gobernación | CNB Comisión Nacional de Búsqueda

ALERTA NACIONAL



ALERTA NACIONAL

FICHA DE BÚSQUEDA DE PERSONA DESAPARECIDA

LUIS FERNANDO DURAN TOVAR
Folio Único de Identificación
FI26-1D8DDDF8E-DB4B-4D61-B2F7-6C531B09A00E

Edad al momento de la desaparición: 36 **Edad Actual:** 36
Lugar de nacimiento: MICHOACAN
Sexo: HOMBRE **Genero:** MASCULINO
Nacionalidad: MEXICANA
¿Habla español?: SI
Idioma o lengua indígena: SIN DATO **Discapacidad:** NO
Fecha de hechos: 13/03/2026
Fecha de percato: 13/03/2026
Lugar de los hechos: MICHOACAN COAHUAYANA

DATOS

Características físicas:	complexion: robusta, cara: ovalado, color de la piel: moreno, cabello: castaño oscuro corto ondulado, ojos: cafés medianos, nariz: achatada, boca: pequeña, labios: delgados, estatura: 172cm, peso: 90kg
Señas particulares:	cicatriz quirurgica retiraron el apendice, quemaduras del pasto por jugar futbol, tatuaje de buo en el brazo izquierdo, tatuaje de craneo de toro en la pierna derecha, tatuaje de conejo de playboy en la espalda de lado derecho
Prendas de vestir:	camisa
Autoridades Competentes:	Autoridad que ingresó el reporte: COMISIÓN DE BÚSQUEDA DE PERSONAS DEL ESTADO DE MICHOACÁN.
Carpeta de investigación:	

La información que se visualiza de la persona desaparecida o no localizada, es recibida e integrada por las autoridades de la Federación y de las Entidades Federativas competentes, por lo que cualquier información que se visualice, puede ser con la autoridad de origen.

Si tienes información que ayude a la localización de alguna Persona Desaparecida o No Localizada, comunicate desde México al número telefónico 800 028 7783 o WhatsApp 55 1309 9024 y proporciona toda la información que tengas.

ALERTA NACIONAL



FICHA DE BÚSQUEDA DE PERSONA DESAPARECIDA

MARIA CASTILLO FARFAN
Folio Único de Identificación
FI26-11B560D45-718E-4737-9C56-C4F700F039F8

Edad al momento de la desaparición: 54 **Edad Actual:** 54
Lugar de nacimiento: AGUASCALIENTES
Sexo: MUJER **Genero:** FEMENINO
Nacionalidad: MEXICANA
¿Habla español?: SIN DATO
Idioma o lengua indígena: SIN DATO **Discapacidad:** NO
Fecha de hechos: 10/04/2026
Fecha de percato: 10/04/2026
Lugar de los hechos: AGUASCALIENTES AGUASCALIENTES

DATOS

Características físicas:	complexion: delgada, color de la piel: moreno, estatura: 158cm, peso: 45kg
Señas particulares:	NINGUNA
Prendas de vestir:	SIN DATO
Autoridades Competentes:	Autoridad que ingresó el reporte: COMISIÓN ESTATAL DE BÚSQUEDA DE PERSONAS DEL ESTADO DE AGUASCALIENTES.
Carpeta de investigación:	

La información que se visualiza de la persona desaparecida o no localizada, es recibida e integrada por las autoridades de la Federación y de las Entidades Federativas competentes, por lo que cualquier información que se visualice, puede ser con la autoridad de origen.

Si tienes información que ayude a la localización de alguna Persona Desaparecida o No Localizada, comunicate desde México al número telefónico 800 028 7783 o WhatsApp 55 1309 9024 y proporciona toda la información que tengas.

Gobierno de México | Gobernación | CNB Comisión Nacional de Búsqueda

ALERTA NACIONAL



FICHA DE BÚSQUEDA DE PERSONA DESAPARECIDA

MIGUEL ANGEL ARIAS GONZALEZ
Folio Único de Identificación
FI26-1D6EECED6-E874-4B6D-A6ED-B061C55976FF

Edad al momento de la desaparición: 13 **Edad Actual:** 13
Lugar de nacimiento: MICHOACAN
Sexo: HOMBRE **Genero:** MASCULINO
Nacionalidad: MEXICANA
¿Habla español?: SI
Idioma o lengua indígena: SIN DATO **Discapacidad:** NO
Fecha de hechos: 09/04/2026
Fecha de percato: 09/04/2026
Lugar de los hechos: MICHOACAN ZAMORA

DATOS	
Características físicas:	complexion: mediana, cara: redondo, color de la piel: moreno, cabello: negro corto liso, ojos: cafés grandes, estatura: 165cm, peso: 60kg
Señas particulares:	brackets en la parte dental superior
Prendas de vestir:	playera color: rojo, shorts color: azul marino, tenis color: rojo/blanco
Autoridades Competentes:	Autoridad que ingresó el reporte: FISCALÍA GENERAL DEL ESTADO DE MICHOACÁN.
Carpeta de investigación:	FRZA/14615/2026

La información que se visualiza de la persona desaparecida o no localizada, es recibida e integrada por las autoridades de la Federación y de las Entidades Federativas competentes, por lo que cualquier información que se visualice, puede ser con la autoridad de origen.

Si tienes información que ayude a la localización de alguna Persona Desaparecida o No Localizada, comunicate desde México al número telefónico 800 028 7783 o WhatsApp 55 1309 9024 y proporciona toda la información que tengas.

ALERTA NACIONAL

Gobierno de México | Gobernación | CNB Comisión Nacional de Búsqueda

ALERTA NACIONAL



FICHA DE BÚSQUEDA DE PERSONA DESAPARECIDA

MIGUEL ANGEL CERVANTES CONSTANTINO
Folio Único de Identificación
FI26-1B1E8792D-C2B8-4B5B-82E0-13007A0DD958

Edad al momento de la desaparición: 27 **Edad Actual:** 27
Lugar de nacimiento: VERACRUZ
Sexo: HOMBRE **Genero:** MASCULINO
Nacionalidad: MEXICANA
¿Habla español?: SI
Idioma o lengua indígena: SIN DATO **Discapacidad:** NO
Fecha de hechos: 14/04/2026
Fecha de percato: 20/04/2026
Lugar de los hechos: VERACRUZ ORIZABA

DATOS

Características físicas:	complexion: delgada, color de la piel: blanco, cabello: negro corto ondulado, ojos: cafés grandes, nariz: alomada, boca: grande, labios: delgados, estatura: 151cm, peso: 50kg
Señas particulares:	tatuaje en antebrazo derecho una figura de corona de aproximadamente cinco cm
Prendas de vestir:	SIN DATO
Autoridades Competentes:	Autoridad que ingresó el reporte: FISCALÍA GENERAL DEL ESTADO DE VERACRUZ DE IGNACIO DE LA LLAVE.
Carpeta de investigación:	ORZ/FIM/FEADPD/34/2026

La información que se visualiza de la persona desaparecida o no localizada, es recibida e integrada por las autoridades de la Federación y de las Entidades Federativas competentes, por lo que cualquier información que se visualice, puede ser con la autoridad de origen.

Si tienes información que ayude a la localización de alguna Persona Desaparecida o No Localizada, comunicate desde México al número telefónico 800 028 7783 o WhatsApp 55 1309 9024 y proporciona toda la información que tengas.

ALERTA NACIONAL

ALERTA NACIONAL

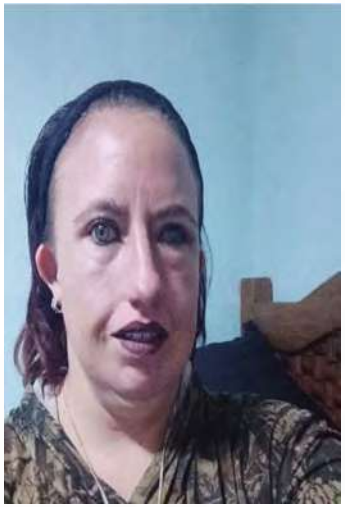

FICHA DE BÚSQUEDA DE PERSONA DESAPARECIDA

MONTSERRAT DE LOS SANTOS GARCIA
Folio Único de Identificación
FI26-15950DE4F-C02A-439D-B494-840B382C6358

Edad al momento de la desaparición: 32 **Edad Actual:** 32
Lugar de nacimiento: QUERETARO
Sexo: MUJER **Genero:** FEMENINO
Nacionalidad: MEXICANA
¿Habla español?: SI
Idioma o lengua indígena: SIN DATO **Discapacidad:** NO
Fecha de hechos: 15/04/2026
Fecha de percato: 15/04/2026
Lugar de los hechos: QUERETARO CORREGIDORA

DATOS	
Características físicas:	complexion: robusta, cara: ovalado, color de la piel: blanco, cabello: castaño claro mediano liso, ojos: verdes no recuerda, nariz: recta, boca: pequeña, labios: delgados, estatura: 155cm, peso: 65kg
Señas particulares:	ambas orejas las tiene dobladas al frente debido a una malformacion congenita , su ojo izquierdo tiene desprendimiento de retina lo que genera que se vea mas pequeño y el parpado inferior inflamado, tatuaje en la parte interna del antebrazo derecho en forma de murcielago o batman, tatuaje en el hombro izquierdo de un colibri, tatuaje de unas flores a colores en la pierna derecha, tatuaje de flecha negra en la pierna izqierda, tatuaje de un leon a color
Prendas de vestir:	SIN DATO
Autoridades Competentes:	Autoridad que ingresó el reporte: FISCALÍA GENERAL DEL ESTADO QUERÉTARO.
Carpeta de investigación:	CI/QRO/12172/2026

La información que se visualiza de la persona desaparecida o no localizada, es recibida e integrada por las autoridades de la Federación y de las Entidades Federativas competentes, por lo que cualquier información que se visualice, puede ser con la autoridad de origen.

Si tienes información que ayude a la localización de alguna Persona Desaparecida o No Localizada, comunicate desde México al número telefónico 800 028 7783 o WhatsApp 55 1309 9024 y proporciona toda la información que tengas.

ALERTA NACIONAL



FICHA DE BÚSQUEDA DE PERSONA DESAPARECIDA

OMAR PIMIENTA BARAJAS
Folio Único de Identificación
FI26-18C8B6008-7589-4408-8F6D-7B28018C81C4

Edad al momento de la desaparición: 19 **Edad Actual:** 19
Lugar de nacimiento: MICHOACAN
Sexo: HOMBRE **Genero:** MASCULINO
Nacionalidad: MEXICANA
¿Habla español?: SI
Idioma o lengua indígena: SIN DATO **Discapacidad:** NO
Fecha de hechos: 28/03/2026
Fecha de percato: 28/03/2026
Lugar de los hechos: MICHOACAN MORELIA

DATOS

Características físicas:	complexion: delgada, cara: ovalado, color de la piel: moreno, cabello: negro largo liso, ojos: cafés medianos, nariz: recta, boca: mediana, labios: gruesos, estatura: 160cm, peso: 60kg
Señas particulares:	tatuaje en el antebrazo izquierdo con el nombre de omar
Prendas de vestir:	SIN DATO
Autoridades Competentes:	Autoridad que ingresó el reporte: FISCALÍA GENERAL DEL ESTADO DE MICHOACÁN.
Carpeta de investigación:	FEPD/16087/2026

La información que se visualiza de la persona desaparecida o no localizada, es recibida e integrada por las autoridades de la Federación y de las Entidades Federativas competentes, por lo que cualquier información que se visualice, puede ser con la autoridad de origen.

Si tienes información que ayude a la localización de alguna Persona Desaparecida o No Localizada, comunicate desde México al número telefónico 800 028 7783 o WhatsApp 55 1309 9024 y proporciona toda la información que tengas.

ALERTA NACIONAL

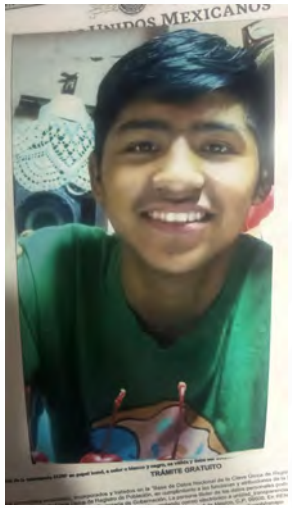

FICHA DE BÚSQUEDA DE PERSONA DESAPARECIDA

OSVALDO ROMERO INFANTE
Folio Único de Identificación
FI26-10985377C-7999-46B9-9589-B5D439C28333

Edad al momento de la desaparición: 18 **Edad Actual:** 18
Lugar de nacimiento: VERACRUZ
Sexo: HOMBRE **Genero:** MASCULINO
Nacionalidad: MEXICANA
¿Habla español?: SI
Idioma o lengua indígena: SIN DATO **Discapacidad:** NO
Fecha de hechos: 19/04/2026
Fecha de percato: 20/04/2026
Lugar de los hechos: VERACRUZ IXTACZOQUITLÁN

DATOS	
Características físicas:	complexion: delgada, color de la piel: moreno, ojos: cafés grandes, nariz: recta, boca: mediana, labios: medianos, estatura: 170cm, peso: 67kg
Señas particulares:	lunar en la nariz de color cafe del lado izquierdo
Prendas de vestir:	SIN DATO
Autoridades Competentes:	Autoridad que ingresó el reporte: FISCALÍA GENERAL DEL ESTADO DE VERACRUZ DE IGNACIO DE LA LLAVE.
Carpeta de investigación:	ORZ/FIM/FEADPD/033/2026

La información que se visualiza de la persona desaparecida o no localizada, es recibida e integrada por las autoridades de la Federación y de las Entidades Federativas competentes, por lo que cualquier información que se visualice, puede ser con la autoridad de origen.

Si tienes información que ayude a la localización de alguna Persona Desaparecida o No Localizada, comunicate desde México al número telefónico 800 028 7783 o WhatsApp 55 1309 9024 y proporciona toda la información que tengas.

Gobierno de México | Gobernación | CNB

ALERTA NACIONAL



FICHA DE BÚSQUEDA DE PERSONA DESAPARECIDA

PEDRO RAMIREZ JUAREZ
Folio Único de Identificación
FI26-15684231F-7831-4ECF-B4B3-A0E1B66D8064

Edad al momento de la desaparición: 45 **Edad Actual:** 45
Lugar de nacimiento: MICHOACAN
Sexo: HOMBRE **Genero:** MASCULINO
Nacionalidad: MEXICANA
¿Habla español?: SI
Idioma o lengua indígena: SIN DATO **Discapacidad:** NO
Fecha de hechos: 04/04/2026
Fecha de percato: 04/04/2026
Lugar de los hechos: MICHOACAN ZITÁCUARO

DATOS

Características físicas:	complexion: robusta, cara: ovalado, color de la piel: moreno, cabello: negro corto ondulado, ojos: cafés medianos, estatura: 169cm, peso: 85kg
Señas particulares:	mancha de nacimiento de 10 centimetro de diametro aproximadamente en la peirna derecha de color cafe
Prendas de vestir:	SIN DATO
Autoridades Competentes:	Autoridad que ingresó el reporte: FISCALÍA GENERAL DEL ESTADO DE MICHOACÁN.
Carpeta de investigación:	FRZI/16218/2026

La información que se visualiza de la persona desaparecida o no localizada, es recibida e integrada por las autoridades de la Federación y de las Entidades Federativas competentes, por lo que cualquier información que se visualice, puede ser con la autoridad de origen.

Si tienes información que ayude a la localización de alguna Persona Desaparecida o No Localizada, comunicate desde México al número telefónico 800 028 7783 o WhatsApp 55 1309 9024 y proporciona toda la información que tengas.

ALERTA NACIONAL

ALERTA NACIONAL



FICHA DE BÚSQUEDA DE PERSONA DESAPARECIDA

SALVADOR MARAVILLA GONZALEZ
Folio Único de Identificación
FI26-1E68A863F-78F8-4B84-805B-7DEB5D46029B

Edad al momento de la desaparición: 26 **Edad Actual:** 26
Lugar de nacimiento: MICHOACAN
Sexo: HOMBRE **Genero:** MASCULINO
Nacionalidad: MEXICANA
¿Habla español?: SI
Idioma o lengua indígena: SIN DATO **Discapacidad:** NO
Fecha de hechos: 10/04/2026
Fecha de percato: 15/04/2026
Lugar de los hechos: MICHOACAN SAHUAYO

DATOS

Características físicas:	complexion: delgada, cara: ovalado, color de la piel: moreno, cabello: negro corto liso, ojos: cafés pequeños, boca: pequeña, labios: delgados, estatura: 161cm, peso: 60kg
Señas particulares:	tatuaje en antebrazo derecho con la figura de una pluma con un circulo, tatuaje en antebrazo izquierdo con el numero 240.
Prendas de vestir:	pantalón color: azul marino, sudadera color: negro, tenis color: negro
Autoridades Competentes:	Autoridad que ingresó el reporte: FISCALÍA GENERAL DEL ESTADO DE MICHOACÁN.
Carpeta de investigación:	FRJI/15826/2026

La información que se visualiza de la persona desaparecida o no localizada, es recibida e integrada por las autoridades de la Federación y de las Entidades Federativas competentes, por lo que cualquier información que se visualice, puede ser con la autoridad de origen.

Si tienes información que ayude a la localización de alguna Persona Desaparecida o No Localizada, comunicate desde México al número telefónico 800 028 7783 o WhatsApp 55 1309 9024 y proporciona toda la información que tengas.

ALERTA NACIONAL

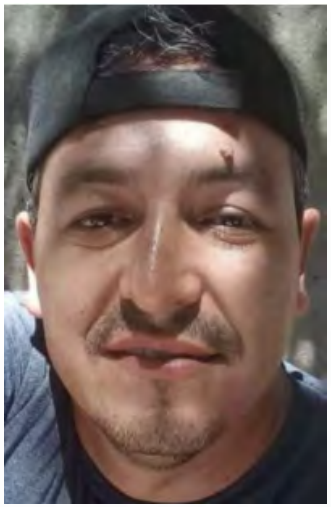

FICHA DE BÚSQUEDA DE PERSONA DESAPARECIDA

VICTOR LOPEZ PEREZ
Folio Único de Identificación
FI26-1FFB4EB28-8250-4084-9341-B6C51A482C73

Edad al momento de la desaparición: 42 **Edad Actual:** 42
Lugar de nacimiento: SINALOA
Sexo: HOMBRE **Genero:** MASCULINO
Nacionalidad: MEXICANA
¿Habla español?: SI
Idioma o lengua indígena: SIN DATO **Discapacidad:** NO
Fecha de hechos: 15/04/2026
Fecha de percato: 15/04/2026
Lugar de los hechos: SINALOA CULIACÁN

DATOS	
Características físicas:	complexion: delgada, cara: ovalado, color de la piel: moreno, cabello: entrecano corto ondulado, ojos: cafés medianos, nariz: recta, boca: mediana, labios: delgados, estatura: 185cm, peso: 70kg
Señas particulares:	NINGUNA
Prendas de vestir:	SIN DATO
Autoridades Competentes:	Autoridad que ingresó el reporte: COMISIÓN ESTATAL DE BÚSQUEDA DE PERSONAS EN EL ESTADO DE SINALOA.
Carpeta de investigación:	CLN/FEDFP/4703/2026

La información que se visualiza de la persona desaparecida o no localizada, es recibida e integrada por las autoridades de la Federación y de las Entidades Federativas competentes, por lo que cualquier información que se visualice, puede ser con la autoridad de origen.

Si tienes información que ayude a la localización de alguna Persona Desaparecida o No Localizada, comunicate desde México al número telefónico 800 028 7783 o WhatsApp 55 1309 9024 y proporciona toda la información que tengas.

Gobierno de México | Gobernación | CNB Comisión Nacional de Búsqueda

ALERTA NACIONAL



ALERTA NACIONAL

FICHA DE BÚSQUEDA DE PERSONA DESAPARECIDA

ANGEL OSWALDO SANCHEZ MENDOZA
Folio Único de Identificación
FI26-176520BA4-AC3B-494B-A7BA-D1EBA546880D

Edad al momento de la desaparición: 22 **Edad Actual:** 25
Lugar de nacimiento: CHIAPAS
Sexo: HOMBRE **Genero:** MASCULINO
Nacionalidad: MEXICANA
¿Habla español?: SI
Idioma o lengua indígena: SIN DATO **Discapacidad:** SIN DATO
Fecha de hechos: 11/09/2023
Fecha de percato: 11/09/2023
Lugar de los hechos: CHIAPAS FRONTERA COMALAPA

DATOS

Características físicas:	complexion: delgada, cara: ovalado, color de la piel: moreno, cabello: negro corto liso, ojos: cafés pequeños, nariz: alomada, boca: mediana, labios: gruesos, estatura: 174cm, peso: 60kg
Señas particulares:	corte en forma lineal en la ceja izquierda, cicatriz en el labio inferior, manchas por quemaduras en el cuello y pecho, lunar de forma circular de color negro en el dedo medio de la mano izquierda, tatuaje de triangulo de aproximadamente 2 centimetros en la muñeca de la mano izquierda.
Prendas de vestir:	SIN DATO
Autoridades Competentes:	Autoridad que ingresó el reporte: FISCALÍA GENERAL DEL ESTADO DE CHIAPAS.
Carpeta de investigación:	0146-101-3003-2023

La información que se visualiza de la persona desaparecida o no localizada, es recibida e integrada por las autoridades de la Federación y de las Entidades Federativas competentes, por lo que cualquier información que se visualice, puede ser con la autoridad de origen.

Si tienes información que ayude a la localización de alguna Persona Desaparecida o No Localizada, comunicate desde México al número telefónico 800 028 7783 o WhatsApp 55 1309 9024 y proporciona toda la información que tengas.

ALERTA NACIONAL



FICHA DE BÚSQUEDA DE PERSONA DESAPARECIDA

CESAR AUGUSTO VAZQUEZ SANTIAGO
Folio Único de Identificación
FI26-12730C219-0A0F-44E7-B9AB-B10DBE733B0B

Edad al momento de la desaparición: 28 **Edad Actual:** 28
Lugar de nacimiento: SINALOA
Sexo: HOMBRE **Genero:** MASCULINO
Nacionalidad: MEXICANA
¿Habla español?: SI
Idioma o lengua indígena: SIN DATO **Discapacidad:** SI
Fecha de hechos: 12/04/2026
Fecha de percato: 13/04/2026
Lugar de los hechos: SINALOA MAZATLÁN

DATOS	
Características físicas:	complexion: mediana, cara: ovalado, color de la piel: moreno, cabello: negro mediano ondulado, ojos: negros pequeños, nariz: no recuerda, boca: mediana, labios: medianos, estatura: 168cm, peso: 90kg
Señas particulares:	NINGUNA
Prendas de vestir:	SIN DATO
Autoridades Competentes:	Autoridad que ingresó el reporte: COMISIÓN ESTATAL DE BÚSQUEDA DE PERSONAS EN EL ESTADO DE SINALOA.
Carpeta de investigación:	MAZTL/FEDFP/003330/2026/CI

La información que se visualiza de la persona desaparecida o no localizada, es recibida e integrada por las autoridades de la Federación y de las Entidades Federativas competentes, por lo que cualquier información que se visualice, puede ser con la autoridad de origen.

Si tienes información que ayude a la localización de alguna Persona Desaparecida o No Localizada, comunicate desde México al número telefónico 800 028 7783 o WhatsApp 55 1309 9024 y proporciona toda la información que tengas.

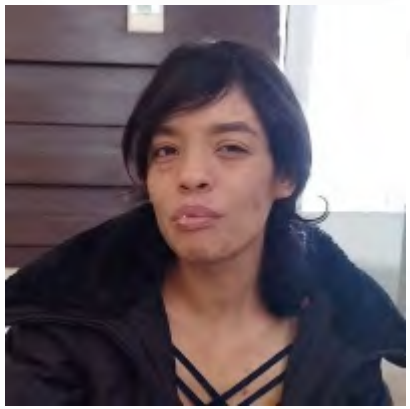

ALERTA NACIONAL

FICHA DE BÚSQUEDA DE PERSONA DESAPARECIDA

DANA ALEJANDRINA LOPEZ HERRERA
Folio Único de Identificación
FI26-18B7390C6-B001-45C4-A40E-BB22161595D3

Edad al momento de la desaparición: 25 **Edad Actual:** 25
Lugar de nacimiento: ZACATECAS
Sexo: MUJER **Genero:** FEMENINO
Nacionalidad: MEXICANA
¿Habla español?: SI
Idioma o lengua indígena: SIN DATO **Discapacidad:** NO
Fecha de hechos: 13/04/2026
Fecha de percato: 15/04/2026
Lugar de los hechos: ZACATECAS CUAUHTÉMOC

DATOS

Características físicas:	complexion: delgada, cara: ovalado, color de la piel: moreno, cabello: negro largo ondulado, ojos: cafés medianos, nariz: alomada, boca: grande, labios: gruesos, estatura: 168cm, peso: 54kg
Señas particulares:	cicatriz debajo del ojo derecho, mano derecha rosa y corona espinas cruces en cada dedo mano izq un corazon en el empeine de la mano y las inicia les d y d (nombres de sus hijos), tatuaje mano derecha rosa y corona espinas cruces en cada dedo, cicatriz debajo del ojo derecho, tatuaje mano izquierda un corazon en el empeine de la mano y las iniciales d y d (nombres de sus hijos)
Prendas de vestir:	blusa, pantiblusa, bluson, pantalón, tenis
Autoridades Competentes:	Autoridad que ingresó el reporte: PORTAL.
Carpeta de investigación:	SIN DATO

La información que se visualiza de la persona desaparecida o no localizada, es recibida e integrada por las autoridades de la Federación y de las Entidades Federativas competentes, por lo que cualquier información que se visualice, puede ser con la autoridad de origen.

Si tienes información que ayude a la localización de alguna Persona Desaparecida o No Localizada, comunicate desde México al número telefónico 800 028 7783 o WhatsApp 55 1309 9024 y proporciona toda la información que tengas.

Gobierno de México | Gobernación | CNB Comisión Nacional de Búsqueda

ALERTA NACIONAL



ALERTA NACIONAL

FICHA DE BÚSQUEDA DE PERSONA DESAPARECIDA

DANIEL SANCHEZ DUEÑAS
Folio Único de Identificación
FI26-1BA40CE88-9D14-4049-91E8-943635C729A6

Edad al momento de la desaparición: 24 **Edad Actual:** 24
Lugar de nacimiento: MICHOACAN
Sexo: HOMBRE **Genero:** MASCULINO
Nacionalidad: MEXICANA
¿Habla español?: SI
Idioma o lengua indígena: SIN DATO **Discapacidad:** NO
Fecha de hechos: 14/04/2026
Fecha de percato: 14/04/2026
Lugar de los hechos: MICHOACAN ZAMORA

DATOS	
Características físicas:	complexion: delgada, cara: ovalado, color de la piel: moreno, cabello: negro corto ondulado, ojos: cafés medianos, nariz: achatada, boca: mediana, labios: gruesos, estatura: 167cm, peso: 60kg
Señas particulares:	tatuaje localizado en el pecho con la imagen de una estrella incompleta
Prendas de vestir:	SIN DATO
Autoridades Competentes:	Autoridad que ingresó el reporte: COMISIÓN DE BÚSQUEDA DE PERSONAS DEL ESTADO DE MICHOACÁN.
Carpeta de investigación:	FRZA/15416/2026 DC01/19/01338/2026

La información que se visualiza de la persona desaparecida o no localizada, es recibida e integrada por las autoridades de la Federación y de las Entidades Federativas competentes, por lo que cualquier información que se visualice, puede ser con la autoridad de origen.

Si tienes información que ayude a la localización de alguna Persona Desaparecida o No Localizada, comunicate desde México al número telefónico 800 028 7783 o WhatsApp 55 1309 9024 y proporciona toda la información que tengas.

ALERTA NACIONAL



FICHA DE BÚSQUEDA DE PERSONA DESAPARECIDA

DIEGO HERRERA GARCIA
Folio Único de Identificación
FI26-172169AB0-8527-457A-9B91-C2956E528ED1

Edad al momento de la desaparición: 33 **Edad Actual:** 33
Lugar de nacimiento: MICHOACAN
Sexo: HOMBRE **Genero:** MASCULINO
Nacionalidad: MEXICANA
¿Habla español?: SI
Idioma o lengua indígena: SIN DATO **Discapacidad:** NO
Fecha de hechos: 15/04/2026
Fecha de percato: 15/04/2026
Lugar de los hechos: MICHOACAN QUERÉNDARO

DATOS	
Características físicas:	complexion: delgada, cara: redondo, color de la piel: moreno, cabello: negro mediano liso, ojos: cafés medianos, boca: mediana, labios: gruesos, estatura: 178cm
Señas particulares:	cicatriz en hombro izquierdoen forma de circulo de 5 centimetros
Prendas de vestir:	SIN DATO
Autoridades Competentes:	Autoridad que ingresó el reporte: FISCALÍA GENERAL DEL ESTADO DE MICHOACÁN.
Carpeta de investigación:	FEPD/15642/2026

La información que se visualiza de la persona desaparecida o no localizada, es recibida e integrada por las autoridades de la Federación y de las Entidades Federativas competentes, por lo que cualquier información que se visualice, puede ser con la autoridad de origen.

Si tienes información que ayude a la localización de alguna Persona Desaparecida o No Localizada, comunicate desde México al número telefónico 800 028 7783 o WhatsApp 55 1309 9024 y proporciona toda la información que tengas.

Gobierno de México | Gobernación | CNB Comisión Nacional de Búsqueda

ALERTA NACIONAL



ALERTA NACIONAL

FICHA DE BÚSQUEDA DE PERSONA DESAPARECIDA

EITAN JADIEL ANAYA LOEZA
Folio Único de Identificación
FI26-1EDEB2289-ECA2-4FCD-9100-BDD707D079CF

Edad al momento de la desaparición: 17 **Edad Actual:** 17
Lugar de nacimiento: QUINTANA ROO
Sexo: HOMBRE **Genero:** MASCULINO
Nacionalidad: MEXICANA
¿Habla español?: SI
Idioma o lengua indígena: SIN DATO **Discapacidad:** NO
Fecha de hechos: 15/04/2026
Fecha de percato: 15/04/2026
Lugar de los hechos: QUINTANA ROO BENITO JUÁREZ

DATOS

Características físicas:	complexion: delgada, color de la piel: moreno, cabello: negro corto liso, estatura: 183cm, peso: 65kg
Señas particulares:	tiene un lunar en la comisura del dedo pulgar de la mano izquierda
Prendas de vestir:	SIN DATO
Autoridades Competentes:	Autoridad que ingresó el reporte: FISCALÍA GENERAL DEL ESTADO DE QUINTA ROO.
Carpeta de investigación:	FGR/QROO7CAN/UAPD/04/144/2026

La información que se visualiza de la persona desaparecida o no localizada, es recibida e integrada por las autoridades de la Federación y de las Entidades Federativas competentes, por lo que cualquier información que se visualice, puede ser con la autoridad de origen.

Si tienes información que ayude a la localización de alguna Persona Desaparecida o No Localizada, comunicate desde México al número telefónico 800 028 7783 o WhatsApp 55 1309 9024 y proporciona toda la información que tengas.

Gobierno de México | Gobernación | CNB Comisión Nacional de Búsqueda

ALERTA NACIONAL



ALERTA NACIONAL

FICHA DE BÚSQUEDA DE PERSONA DESAPARECIDA

ERIC MORENO QUEZADA
Folio Único de Identificación
FI26-1D3A4E1B6-6A8F-4188-8AC8-D9025F60BFF4

Edad al momento de la desaparición: 34 **Edad Actual:** 34
Lugar de nacimiento: VERACRUZ
Sexo: HOMBRE **Genero:** MASCULINO
Nacionalidad: MEXICANA
¿Habla español?: SI
Idioma o lengua indígena: SIN DATO **Discapacidad:** NO
Fecha de hechos: 17/04/2026
Fecha de percato: 17/04/2026
Lugar de los hechos: VERACRUZ TLALTETELA

DATOS	
Características físicas:	complexion: robusta, cara: ovalado, color de la piel: moreno, cabello: castaño oscuro corto ondulado, ojos: cafés medianos, nariz: recta, boca: mediana, labios: gruesos, estatura: 170cm, peso: 75kg
Señas particulares:	NINGUNA
Prendas de vestir:	SIN DATO
Autoridades Competentes:	Autoridad que ingresó el reporte: FISCALÍA GENERAL DEL ESTADO DE VERACRUZ DE IGNACIO DE LA LLAVE.
Carpeta de investigación:	HUA/FIM/FEADPD/008/2026

La información que se visualiza de la persona desaparecida o no localizada, es recibida e integrada por las autoridades de la Federación y de las Entidades Federativas competentes, por lo que cualquier información que se visualice, puede ser con la autoridad de origen.

Si tienes información que ayude a la localización de alguna Persona Desaparecida o No Localizada, comunicate desde México al número telefónico 800 028 7783 o WhatsApp 55 1309 9024 y proporciona toda la información que tengas.

Gobierno de México | Gobernación | CNB Comisión Nacional de Búsqueda

ALERTA NACIONAL



FICHA DE BÚSQUEDA DE PERSONA DESAPARECIDA

JOSE EMMANUEL RIVERA HERNANDEZ
Folio Único de Identificación
FI26-1479F7EEF-4FFC-4ED0-933C-803884643FA5

Edad al momento de la desaparición: 13 **Edad Actual:** 13
Lugar de nacimiento: VERACRUZ
Sexo: HOMBRE **Genero:** MASCULINO
Nacionalidad: MEXICANA
¿Habla español?: SI
Idioma o lengua indígena: SIN DATO **Discapacidad:** NO
Fecha de hechos: 16/04/2026
Fecha de percato: 17/04/2026
Lugar de los hechos: VERACRUZ CÓRDOBA

DATOS

Características físicas:	complexion: delgada, color de la piel: moreno, cabello: negro corto liso, ojos: cafés medianos, nariz: achatada, boca: grande, labios: delgados, estatura: 146cm, peso: 37kg
Señas particulares:	cicatriz por golpe en la espalda alta,
Prendas de vestir:	SIN DATO
Autoridades Competentes:	Autoridad que ingresó el reporte: FISCALÍA GENERAL DEL ESTADO DE VERACRUZ DE IGNACIO DE LA LLAVE.
Carpeta de investigación:	CRB/FIM/FEADPD/038/2026

La información que se visualiza de la persona desaparecida o no localizada, es recibida e integrada por las autoridades de la Federación y de las Entidades Federativas competentes, por lo que cualquier información que se visualice, puede ser con la autoridad de origen.

Si tienes información que ayude a la localización de alguna Persona Desaparecida o No Localizada, comunicate desde México al número telefónico 800 028 7783 o WhatsApp 55 1309 9024 y proporciona toda la información que tengas.

ALERTA NACIONAL

ALERTA NACIONAL



FICHA DE BÚSQUEDA DE PERSONA DESAPARECIDA

LEONARDO VARELA ALMANZA
Folio Único de Identificación
FI26-1CD8640D6-01D8-471B-ADF0-38ACEE69204D

Edad al momento de la desaparición: 43 **Edad Actual:** 43
Lugar de nacimiento: BAJA CALIFORNIA SUR
Sexo: HOMBRE **Genero:** MASCULINO
Nacionalidad: MEXICANA
¿Habla español?: SI
Idioma o lengua indígena: SIN DATO **Discapacidad:** NO
Fecha de hechos: 12/04/2026
Fecha de percato: 13/04/2026
Lugar de los hechos: BAJA CALIFORNIA SUR LA PAZ

DATOS	
Características físicas:	complexion: delgada, cara: ovalado, color de la piel: moreno, cabello: negro rapado crespo, ojos: cafés grandes, nariz: recta, boca: pequeña, labios: delgados, estatura: 155cm, peso: 62kg
Señas particulares:	NINGUNA
Prendas de vestir:	SIN DATO
Autoridades Competentes:	Autoridad que ingresó el reporte: COMISIÓN ESTATAL DE BÚSQUEDA DE PERSONAS DEL ESTADO DE BAJA CALIFORNIA SUR.
Carpeta de investigación:	

La información que se visualiza de la persona desaparecida o no localizada, es recibida e integrada por las autoridades de la Federación y de las Entidades Federativas competentes, por lo que cualquier información que se visualice, puede ser con la autoridad de origen.

Si tienes información que ayude a la localización de alguna Persona Desaparecida o No Localizada, comunicate desde México al número telefónico 800 028 7783 o WhatsApp 55 1309 9024 y proporciona toda la información que tengas.

ALERTA NACIONAL

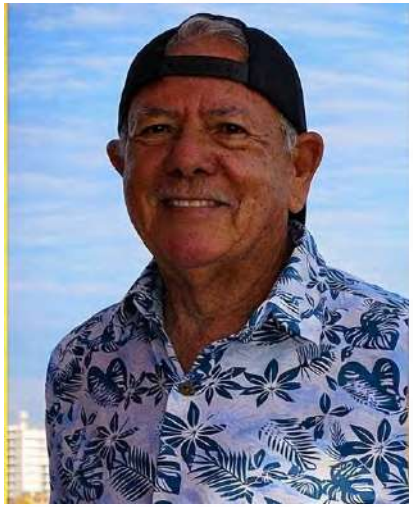

FICHA DE BÚSQUEDA DE PERSONA DESAPARECIDA

LEOPOLDO ARROYO GUERRERO
Folio Único de Identificación
FI26-161F1C2DD-FBA7-4163-B4ED-FB88DBFB7B29

Edad al momento de la desaparición: 74 **Edad Actual:** 74
Lugar de nacimiento: SINALOA
Sexo: HOMBRE **Genero:** MASCULINO
Nacionalidad: MEXICANA
¿Habla español?: SI
Idioma o lengua indígena: SIN DATO **Discapacidad:** NO
Fecha de hechos: 15/04/2026
Fecha de percato: 16/04/2026
Lugar de los hechos: SINALOA ESCUINAPA

DATOS

Características físicas:	complexion: robusta, cara: ovalado, color de la piel: blanco, cabello: cano mediano ondulado, ojos: miel pequeños, nariz: achatada, boca: pequeña, labios: delgados, estatura: 174cm, peso: 80kg
Señas particulares:	diversos lunares en ambos brazos.
Prendas de vestir:	SIN DATO
Autoridades Competentes:	Autoridad que ingresó el reporte: COMISIÓN ESTATAL DE BÚSQUEDA DE PERSONAS EN EL ESTADO DE SINALOA.
Carpeta de investigación:	ESCPA/UIMP/3324/2026

La información que se visualiza de la persona desaparecida o no localizada, es recibida e integrada por las autoridades de la Federación y de las Entidades Federativas competentes, por lo que cualquier información que se visualice, puede ser con la autoridad de origen.

Si tienes información que ayude a la localización de alguna Persona Desaparecida o No Localizada, comunicate desde México al número telefónico 800 028 7783 o WhatsApp 55 1309 9024 y proporciona toda la información que tengas.

Gobierno de México | Gobernación | CNB Comisión Nacional de Búsqueda

ALERTA NACIONAL



FICHA DE BÚSQUEDA DE PERSONA DESAPARECIDA

MARIO AXEL LOPEZ PLIEGO
Folio Único de Identificación
FI26-1966AE64D-0398-490D-B0B9-628544434CD6

Edad al momento de la desaparición: 24 **Edad Actual:** 24
Lugar de nacimiento: HIDALGO
Sexo: HOMBRE **Genero:** MASCULINO
Nacionalidad: MEXICANA
¿Habla español?: SI
Idioma o lengua indígena: SIN DATO **Discapacidad:** NO
Fecha de hechos: 11/04/2026
Fecha de percato: 16/04/2026
Lugar de los hechos: HIDALGO TIZAYUCA

DATOS	
Características físicas:	complexion: delgada, cara: ovalado, color de la piel: moreno, ojos: cafés grandes, boca: mediana, labios: medianos, estatura: 170cm, peso: 55kg
Señas particulares:	uno en antebrazo derecho y con forma de marciano, con el apellido lopez; en mano izquierda con la imagen de una rosa, color blanco, en ambas manos
Prendas de vestir:	pantalón, playera, zapatos
Autoridades Competentes:	Autoridad que ingresó el reporte: PROCURADURÍA GENERAL DE JUSTICIA DEL ESTADO DE HIDALGO.
Carpeta de investigación:	13-2026-01535

La información que se visualiza de la persona desaparecida o no localizada, es recibida e integrada por las autoridades de la Federación y de las Entidades Federativas competentes, por lo que cualquier información que se visualice, puede ser con la autoridad de origen.

Si tienes información que ayude a la localización de alguna Persona Desaparecida o No Localizada, comunicate desde México al número telefónico 800 028 7783 o WhatsApp 55 1309 9024 y proporciona toda la información que tengas.

ALERTA NACIONAL

Gobierno de México | Gobernación | CNB Comisión Nacional de Búsqueda

ALERTA NACIONAL



ALERTA NACIONAL

FICHA DE BÚSQUEDA DE PERSONA DESAPARECIDA

NATALIA GABRIELA RIVERA CORTEZ
Folio Único de Identificación
FI26-1F91C91A6-BA19-4309-8411-77408D93EBC4

Edad al momento de la desaparición: 21 **Edad Actual:** 21
Lugar de nacimiento: TAMAULIPAS
Sexo: MUJER **Genero:** FEMENINO
Nacionalidad: MEXICANA
¿Habla español?: SI
Idioma o lengua indígena: SIN DATO **Discapacidad:** NO
Fecha de hechos: 14/04/2026
Fecha de percato: 14/04/2026
Lugar de los hechos: TAMAULIPAS CIUDAD MADERO

DATOS

Características físicas:	complexion: robusta, color de la piel: trigueño, nariz: recta, boca: grande, labios: medianos, estatura: 155cm, peso: 90kg
Señas particulares:	NINGUNA
Prendas de vestir:	blusa, pantiblusa, bluson color: rosa, pantalón color: azul, zapatos color: negro
Autoridades Competentes:	Autoridad que ingresó el reporte: FISCALÍA GENERAL DE JUSTICIA DEL ESTADO DE TAMAULIPAS.
Carpeta de investigación:	FGJT/FEIDDFP/TAM/UE1/00064/2026

La información que se visualiza de la persona desaparecida o no localizada, es recibida e integrada por las autoridades de la Federación y de las Entidades Federativas competentes, por lo que cualquier información que se visualice, puede ser con la autoridad de origen.

Si tienes información que ayude a la localización de alguna Persona Desaparecida o No Localizada, comunicate desde México al número telefónico 800 028 7783 o WhatsApp 55 1309 9024 y proporciona toda la información que tengas.

ALERTA NACIONAL



FICHA DE BÚSQUEDA DE PERSONA DESAPARECIDA

VICTOR MANUEL CHAVARRIA GONZALEZ
Folio Único de Identificación
FI26-11F646666-4554-4E79-B64D-8CD7CD612A09

Edad al momento de la desaparición: 49 **Edad Actual:** 52
Lugar de nacimiento: CHIAPAS
Sexo: HOMBRE **Genero:** MASCULINO
Nacionalidad: MEXICANA
¿Habla español?: SI
Idioma o lengua indígena: SIN DATO **Discapacidad:** SIN DATO
Fecha de hechos: 08/05/2023
Fecha de percato: 08/05/2023
Lugar de los hechos: CHIAPAS TUXTLA GUTIÉRREZ

DATOS	
Características físicas:	complexion: delgada, cara: ovalado, color de la piel: moreno, cabello: negro corto liso, ojos: cafés no recuerda, nariz: recta, boca: grande, labios: medianos, estatura: 170cm, peso: 80kg
Señas particulares:	cicatriz que cruza la ceja izquierda., cicatriz a la altura del arco superior de la ceja derecha., cicatriz en la cabeza debido a un accidente., tatuaje en el pecho ldo derecho con el nombre de charris., tatuaje del lado izquierdo con el nombre de yarely., tatuaje en el brazo derecho de una muerte azteca con tres raices abajo que conecta con las iniciales y,n,i., tatuaje en el brazo izquierdo a la altura del hombro tiene tres huellas de pies.
Prendas de vestir:	camiseta color: cafe, shorts color: negro
Autoridades Competentes:	Autoridad que ingresó el reporte: FISCALÍA GENERAL DEL ESTADO DE CHIAPAS.
Carpeta de investigación:	0045-101-3003-2023

La información que se visualiza de la persona desaparecida o no localizada, es recibida e integrada por las autoridades de la Federación y de las Entidades Federativas competentes, por lo que cualquier información que se visualice, puede ser con la autoridad de origen.

ALERTA NACIONAL



FICHA DE BÚSQUEDA DE PERSONA DESAPARECIDA

JESUS ALBERTO GOMEZ CRUZ
Folio Único de Identificación
FI26-193D0FD0C-3745-439B-BB9E-5E8E8B557E0B

Edad al momento de la desaparición: 25 **Edad Actual:** 25
Lugar de nacimiento: CHIAPAS
Sexo: HOMBRE **Genero:** MASCULINO
Nacionalidad: MEXICANA
¿Habla español?: SI
Idioma o lengua indígena: SIN DATO **Discapacidad:** NO
Fecha de hechos: 14/04/2026
Fecha de percato: 14/04/2026
Lugar de los hechos: CHIAPAS TAPACHULA

DATOS	
Características físicas:	complexion: delgada, cara: cuadrado, color de la piel: moreno, cabello: negro mediano liso, ojos: cafés pequeños, nariz: recta, boca: grande, labios: medianos, estatura: 190cm, peso: 75kg
Señas particulares:	tatuajes de un diamante en la parte superior del antebrazo derecho, tatuaje en la parte inferior el apellido gomez del antebrazo derecho, tatuaje unas lineas en la pantorrilla, lesion en el hombro derecho.
Prendas de vestir:	playera color: negro, shorts color: gris, tenis color: negro
Autoridades Competentes:	Autoridad que ingresó el reporte: FISCALÍA GENERAL DEL ESTADO DE CHIAPAS.
Carpeta de investigación:	1226-089-0519-2026

La información que se visualiza de la persona desaparecida o no localizada, es recibida e integrada por las autoridades de la Federación y de las Entidades Federativas competentes, por lo que cualquier información que se visualice, puede ser con la autoridad de origen.

Si tienes información que ayude a la localización de alguna Persona Desaparecida o No Localizada, comunicate desde México al número telefónico 800 028 7783 o WhatsApp 55 1309 9024 y proporciona toda la información que tengas.

Gobierno de México | Gobernación | CNB Comisión Nacional de Búsqueda

ALERTA NACIONAL



FICHA DE BÚSQUEDA DE PERSONA DESAPARECIDA

MARIA SELENA LOPEZ HERNANDEZ
Folio Único de Identificación
FI26-142A5D919-AFFA-4F6F-93E7-CAB642739156

Edad al momento de la desaparición: 29 **Edad Actual:** 29
Lugar de nacimiento: CHIAPAS
Sexo: MUJER **Genero:** FEMENINO
Nacionalidad: MEXICANA
¿Habla español?: SI
Idioma o lengua indígena: SIN DATO **Discapacidad:** NO
Fecha de hechos: 12/04/2026
Fecha de percato: 12/04/2026
Lugar de los hechos: CHIAPAS OCOZOCOAUTLA DE ESPINOSA

DATOS

Características físicas:	complexion: robusta, cara: ovalado, color de la piel: blanco, cabello: negro largo liso, ojos: negros medianos, nariz: recta, boca: mediana, labios: medianos, estatura: 145cm, peso: 76kg
Señas particulares:	tatuajes el nombre ivan en el hombro derecho, tatuaje en la mano izquierda.
Prendas de vestir:	blusa, pantiblusa, bluson color: negro, shorts color: verde
Autoridades Competentes:	Autoridad que ingresó el reporte: FISCALÍA GENERAL DEL ESTADO DE CHIAPAS.
Carpeta de investigación:	0145-061-0423-2026

La información que se visualiza de la persona desaparecida o no localizada, es recibida e integrada por las autoridades de la Federación y de las Entidades Federativas competentes, por lo que cualquier información que se visualice, puede ser con la autoridad de origen.

Si tienes información que ayude a la localización de alguna Persona Desaparecida o No Localizada, comunicate desde México al número telefónico 800 028 7783 o WhatsApp 55 1309 9024 y proporciona toda la información que tengas.

ALERTA NACIONAL

Gobierno de México | Gobernación | CNB Comisión Nacional de Búsqueda

ALERTA NACIONAL

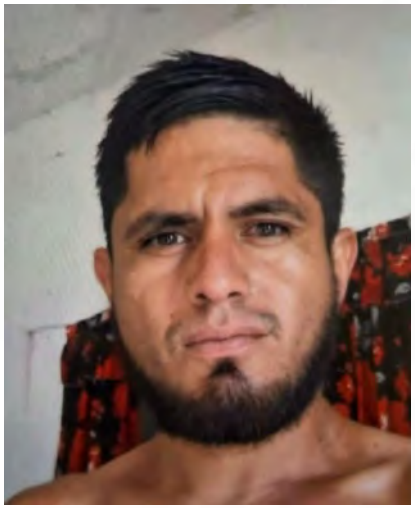

ALERTA NACIONAL

FICHA DE BÚSQUEDA DE PERSONA DESAPARECIDA

OSCAR RAFAEL TORRES PULIDO
Folio Único de Identificación
FI26-19D8869F9-8860-4520-B821-7BB8D2844C65

Edad al momento de la desaparición: 30 **Edad Actual:** 30
Lugar de nacimiento: JALISCO
Sexo: HOMBRE **Genero:** MASCULINO
Nacionalidad: MEXICANA
¿Habla español?: SIN DATO
Idioma o lengua indígena: SIN DATO **Discapacidad:** NO
Fecha de hechos: 12/04/2026
Fecha de percato: 12/04/2026
Lugar de los hechos: JALISCO PUERTO VALLARTA

DATOS	
Características físicas:	complexion: delgada, cara: ovalado, color de la piel: blanco, cabello: negro corto liso, ojos: miel medianos, nariz: achatada, boca: mediana, labios: medianos, estatura: 160cm, peso: 60kg
Señas particulares:	verruga grande de lado de la espalda, clavicula de lado izquierdo esta abultada, verruga en su nariz de lado izquierdo y tiene manchas blancas, escamosas en ambos brazos.
Prendas de vestir:	SIN DATO
Autoridades Competentes:	Autoridad que ingresó el reporte: FISCALÍA GENERAL DEL ESTADO DE JALISCO.
Carpeta de investigación:	22435/2026

La información que se visualiza de la persona desaparecida o no localizada, es recibida e integrada por las autoridades de la Federación y de las Entidades Federativas competentes, por lo que cualquier información que se visualice, puede ser con la autoridad de origen.

Si tienes información que ayude a la localización de alguna Persona Desaparecida o No Localizada, comunicate desde México al número telefónico 800 028 7783 o WhatsApp 55 1309 9024 y proporciona toda la información que tengas.

ALERTA NACIONAL

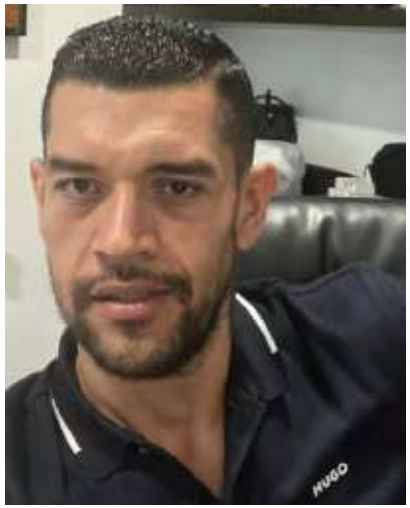

FICHA DE BÚSQUEDA DE PERSONA DESAPARECIDA

CELESTINO CARRILLO ALVARADO
Folio Único de Identificación
FI26-15551BF0E-B33D-468B-A18B-2BF2E5033DCB

Edad al momento de la desaparición: 38 **Edad Actual:** 38
Lugar de nacimiento: CHIAPAS
Sexo: HOMBRE **Genero:** MASCULINO
Nacionalidad: MEXICANA
¿Habla español?: SI
Idioma o lengua indígena: SIN DATO **Discapacidad:** NO
Fecha de hechos: 19/04/2026
Fecha de percato: 19/04/2026
Lugar de los hechos: CHIAPAS TUXTLA GUTIÉRREZ

DATOS	
Características físicas:	complexion: delgada, cara: ovalado, color de la piel: moreno, cabello: negro corto ondulado, ojos: negros medianos, nariz: recta, boca: pequeña, labios: medianos, estatura: 189cm, peso: 78kg
Señas particulares:	tatuajes diversos en el brazo derecho, tatuaje un lobo de 7 cm aproximadamente en el lado izquierdo del cuello;, tatuaje una estrella en el lado derecho del cuello, tatuaje una aguila de 7 cm aproximadamente en el biceps derecho, tatuaje un perro de 20 cm aproximadamente en la pantorrilla derecha, tatuajes el rostro de una niña con flores, el nombre renata y un arcangel en el hombro izquierdo, tatuaje un espartano, dos cartas de naipes y la fecha 10/04/2019 en el hombro derecho., cicatriz de 7 cm en el antebrazo izquierdo, usa brackets,, perforacion en la oreja izquierda.
Prendas de vestir:	camisa color: negro, pantalón color: azul marino, tenis color: negro
Autoridades Competentes:	Autoridad que ingresó el reporte: FISCALÍA GENERAL DEL ESTADO DE CHIAPAS.
Carpeta de investigación:	0117-101-3003-2026

La información que se visualiza de la persona desaparecida o no localizada, es recibida e integrada por las autoridades de la Federación y de las Entidades Federativas competentes, por lo que cualquier información que se visualice, puede ser con la autoridad de origen.

Gobierno de México | Gobernación | CNB

ALERTA NACIONAL

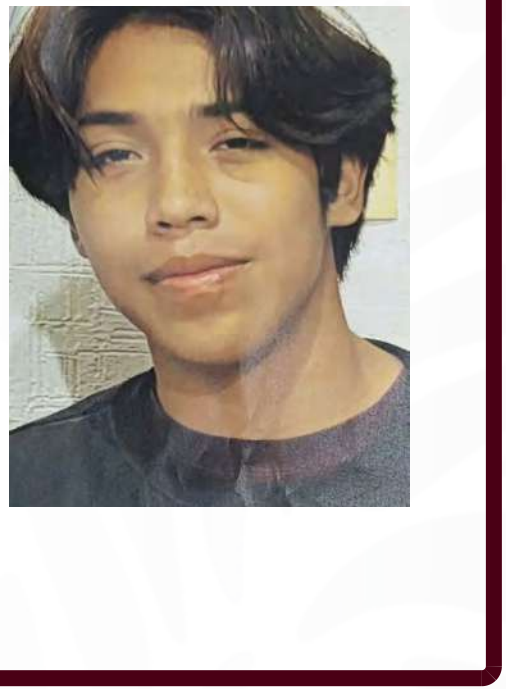

FICHA DE BÚSQUEDA DE PERSONA DESAPARECIDA

DOMINICK ALEXANDER ZAVALA CERON
Folio Único de Identificación
FI26-10F3049A4-349E-4E63-B0DD-D6CB8A4C7AD1

Edad al momento de la desaparición: 15 **Edad Actual:** 15
Lugar de nacimiento: QUINTANA ROO
Sexo: HOMBRE **Genero:** MASCULINO
Nacionalidad: MEXICANA
¿Habla español?: SI
Idioma o lengua indígena: SIN DATO **Discapacidad:** NO
Fecha de hechos: 18/04/2026
Fecha de percato: 18/04/2026
Lugar de los hechos: QUINTANA ROO BENITO JUÁREZ

DATOS	
Características físicas:	complexion: delgada, color de la piel: moreno, cabello: castaño oscuro corto liso, estatura: 180cm, peso: 57kg
Señas particulares:	lunar en el lado izquierdo de la frente
Prendas de vestir:	SIN DATO
Autoridades Competentes:	Autoridad que ingresó el reporte: FISCALÍA GENERAL DEL ESTADO DE QUINTA ROO.
Carpeta de investigación:	FGE/QROO/CAN/UAPD/04/148/2026

La información que se visualiza de la persona desaparecida o no localizada, es recibida e integrada por las autoridades de la Federación y de las Entidades Federativas competentes, por lo que cualquier información que se visualice, puede ser con la autoridad de origen.

Si tienes información que ayude a la localización de alguna Persona Desaparecida o No Localizada, comunicate desde México al número telefónico 800 028 7783 o WhatsApp 55 1309 9024 y proporciona toda la información que tengas.

ALERTA NACIONAL

Gobierno de México | Gobernación | CNB

ALERTA NACIONAL



ALERTA NACIONAL

FICHA DE BÚSQUEDA DE PERSONA DESAPARECIDA

ARVEY JEDAY HERNANDEZ GUTIERREZ
Folio Único de Identificación
FI26-160FEED32-61A0-4E3D-980D-FCC33EACAA70

Edad al momento de la desaparición: 17 **Edad Actual:** 17
Lugar de nacimiento: QUINTANA ROO
Sexo: HOMBRE **Genero:** MASCULINO
Nacionalidad: MEXICANA
¿Habla español?: SI
Idioma o lengua indígena: SIN DATO **Discapacidad:** NO
Fecha de hechos: 15/04/2026
Fecha de percato: 15/04/2026
Lugar de los hechos: QUINTANA ROO SOLIDARIDAD

DATOS	
Características físicas:	complexion: delgada, color de la piel: moreno, cabello: negro corto ondulado, estatura: 160cm, peso: 50kg
Señas particulares:	marcas de acne en la cara
Prendas de vestir:	SIN DATO
Autoridades Competentes:	Autoridad que ingresó el reporte: FISCALÍA GENERAL DEL ESTADO DE QUINTA ROO.
Carpeta de investigación:	FGE/QROO/SOL/04/3282/2026

La información que se visualiza de la persona desaparecida o no localizada, es recibida e integrada por las autoridades de la Federación y de las Entidades Federativas competentes, por lo que cualquier información que se visualice, puede ser con la autoridad de origen.

Si tienes información que ayude a la localización de alguna Persona Desaparecida o No Localizada, comunicate desde México al número telefónico 800 028 7783 o WhatsApp 55 1309 9024 y proporciona toda la información que tengas.

ALERTA NACIONAL



FICHA DE BÚSQUEDA DE PERSONA DESAPARECIDA

BRENDA AGUILAR GUADALUPE
Folio Único de Identificación
FI26-15DEA1F1F-6A4A-4CCC-82F1-43768ABDCB06

Edad al momento de la desaparición: 21 **Edad Actual:** 21
Lugar de nacimiento: ESTADO DE MEXICO
Sexo: MUJER **Genero:** FEMENINO
Nacionalidad: MEXICANA
¿Habla español?: SI
Idioma o lengua indígena: SIN DATO **Discapacidad:** NO
Fecha de hechos: 18/02/2026
Fecha de percato: 18/02/2026
Lugar de los hechos: ESTADO DE MEXICO CUAUTITLÁN IZCALLI

DATOS	
Características físicas:	complexion: delgada, cara: redondo, color de la piel: moreno, cabello: negro mediano liso, ojos: cafés medianos, nariz: recta, boca: pequeña, labios: gruesos, estatura: 152cm, peso: 50kg
Señas particulares:	clavcula es una guadaña con una rosa entre lazada
Prendas de vestir:	SIN DATO
Autoridades Competentes:	Autoridad que ingresó el reporte: COMISIÓN NACIONAL DE BÚSQUEDA.
Carpeta de investigación:	

La información que se visualiza de la persona desaparecida o no localizada, es recibida e integrada por las autoridades de la Federación y de las Entidades Federativas competentes, por lo que cualquier información que se visualice, puede ser con la autoridad de origen.

Si tienes información que ayude a la localización de alguna Persona Desaparecida o No Localizada, comunicate desde México al número telefónico 800 028 7783 o WhatsApp 55 1309 9024 y proporciona toda la información que tengas.

Gobierno de México | Gobernación | CNB Comisión Nacional de Búsqueda

ALERTA NACIONAL



ALERTA NACIONAL

FICHA DE BÚSQUEDA DE PERSONA DESAPARECIDA

EMMANUEL GARCIA CHULIN
Folio Único de Identificación
FI26-1FE86D8DF-24D4-428E-AAFB-BB9518FF9401

Edad al momento de la desaparición: 12 **Edad Actual:** 14
Lugar de nacimiento: CHIAPAS
Sexo: HOMBRE **Genero:** MASCULINO
Nacionalidad: MEXICANA
¿Habla español?: SI
Idioma o lengua indígena: SIN DATO **Discapacidad:** SIN DATO
Fecha de hechos: 23/11/2024
Fecha de percato: 23/11/2024
Lugar de los hechos: CHIAPAS EMILIANO ZAPATA

DATOS

Características físicas:	complexion: delgada, cara: ovalado, color de la piel: moreno, cabello: castaño oscuro corto liso, ojos: verdes medianos, nariz: achatada, boca: pequeña, labios: delgados, estatura: 153cm, peso: 45kg
Señas particulares:	cicatriz en el lado izquierdo del labio inferior.
Prendas de vestir:	pantalón color: azul marino, playera color: blanco, tenis color: gris
Autoridades Competentes:	Autoridad que ingresó el reporte: FISCALÍA GENERAL DEL ESTADO DE CHIAPAS.
Carpeta de investigación:	0268-101-3003-2024

La información que se visualiza de la persona desaparecida o no localizada, es recibida e integrada por las autoridades de la Federación y de las Entidades Federativas competentes, por lo que cualquier información que se visualice, puede ser con la autoridad de origen.

Si tienes información que ayude a la localización de alguna Persona Desaparecida o No Localizada, comunicate desde México al número telefónico 800 028 7783 o WhatsApp 55 1309 9024 y proporciona toda la información que tengas.

ALERTA NACIONAL



FICHA DE BÚSQUEDA DE PERSONA DESAPARECIDA

ERIK NAIM MACIAS GARCIA
Folio Único de Identificación
FI26-1A0F74B2A-CFA4-4528-8DAA-BBF98AB18DBB

Edad al momento de la desaparición: 17 **Edad Actual:** 17
Lugar de nacimiento: MICHOACAN
Sexo: HOMBRE **Genero:** MASCULINO
Nacionalidad: MEXICANA
¿Habla español?: SI
Idioma o lengua indígena: SIN DATO **Discapacidad:** NO
Fecha de hechos: 06/04/2026
Fecha de percato: 06/04/2026
Lugar de los hechos: MICHOACAN ZAMORA

DATOS

Características físicas:	complexion: delgada, cara: ovalado, color de la piel: moreno, cabello: negro corto liso, ojos: cafés pequeños, nariz: desv. izquierda, boca: pequeña, labios: gruesos, estatura: 160cm, peso: 60kg
Señas particulares:	tatuaje en el hombro derecho con la figura de tres diablos
Prendas de vestir:	SIN DATO
Autoridades Competentes:	Autoridad que ingresó el reporte: COMISIÓN DE BÚSQUEDA DE PERSONAS DEL ESTADO DE MICHOACÁN.
Carpeta de investigación:	FRZA/14298/2026 NUC DC01/18/01237/2026

La información que se visualiza de la persona desaparecida o no localizada, es recibida e integrada por las autoridades de la Federación y de las Entidades Federativas competentes, por lo que cualquier información que se visualice, puede ser con la autoridad de origen.

Si tienes información que ayude a la localización de alguna Persona Desaparecida o No Localizada, comunicate desde México al número telefónico 800 028 7783 o WhatsApp 55 1309 9024 y proporciona toda la información que tengas.

ALERTA NACIONAL



FICHA DE BÚSQUEDA DE PERSONA DESAPARECIDA

HECTOR RAMIREZ PEREZ
Folio Único de Identificación
FI26-1E5F30196-11A5-4810-854F-03F3BAB92604

Edad al momento de la desaparición: 28 **Edad Actual:** 28
Lugar de nacimiento: CHIAPAS
Sexo: HOMBRE **Genero:** MASCULINO
Nacionalidad: MEXICANA
¿Habla español?: SI
Idioma o lengua indígena: SIN DATO **Discapacidad:** NO
Fecha de hechos: 25/02/2026
Fecha de percato: 25/02/2026
Lugar de los hechos: CHIAPAS TUXTLA GUTIÉRREZ

DATOS

Características físicas:	complexion: robusta, cara: redondo, color de la piel: moreno, cabello: negro corto ondulado, ojos: cafés medianos, nariz: achatada, boca: mediana, labios: medianos, estatura: 160cm, peso: 80kg
Señas particulares:	tatuaje bajo el codo de la mano derecha, la palabra familia
Prendas de vestir:	SIN DATO
Autoridades Competentes:	Autoridad que ingresó el reporte: COMISIÓN ESTATAL DE BÚSQUEDA DE PERSONAS DEL ESTADO DE CHIAPAS.
Carpeta de investigación:	01S/CEBP/218/2026

La información que se visualiza de la persona desaparecida o no localizada, es recibida e integrada por las autoridades de la Federación y de las Entidades Federativas competentes, por lo que cualquier información que se visualice, puede ser con la autoridad de origen.

Si tienes información que ayude a la localización de alguna Persona Desaparecida o No Localizada, comunicate desde México al número telefónico 800 028 7783 o WhatsApp 55 1309 9024 y proporciona toda la información que tengas.

ALERTA NACIONAL



FICHA DE BÚSQUEDA DE PERSONA DESAPARECIDA

JESUS ANTONIO AGUILAR LUCERO
Folio Único de Identificación
FI26-1CCA29F31-D482-421B-A93A-76A688D58510

Edad al momento de la desaparición: 52 **Edad Actual:** 52
Lugar de nacimiento: BAJA CALIFORNIA SUR
Sexo: HOMBRE **Genero:** MASCULINO
Nacionalidad: MEXICANA
¿Habla español?: SI
Idioma o lengua indígena: SIN DATO **Discapacidad:** NO
Fecha de hechos: 06/03/2026
Fecha de percato: 08/03/2026
Lugar de los hechos: BAJA CALIFORNIA SUR COMONDÚ

DATOS	
Características físicas:	complexion: delgada, cara: ovalado, color de la piel: moreno, cabello: entrecano corto ondulado, ojos: cafés pequeños, nariz: recta, boca: grande, labios: gruesos, estatura: 182cm, peso: 100kg
Señas particulares:	cicatriz por lupus en la nariz, herida en la parte posterior de la rodilla, cicatriz por lupus en la nariz, herida en la parte posterior de la rodilla
Prendas de vestir:	playera, shorts, tenis
Autoridades Competentes:	Autoridad que ingresó el reporte: COMISIÓN NACIONAL DE BÚSQUEDA.
Carpeta de investigación:	CST/229/2026/NUC

La información que se visualiza de la persona desaparecida o no localizada, es recibida e integrada por las autoridades de la Federación y de las Entidades Federativas competentes, por lo que cualquier información que se visualice, puede ser con la autoridad de origen.

Si tienes información que ayude a la localización de alguna Persona Desaparecida o No Localizada, comunicate desde México al número telefónico 800 028 7783 o WhatsApp 55 1309 9024 y proporciona toda la información que tengas.

Gobierno de México | Gobernación | CNB Comisión Nacional de Búsqueda

ALERTA NACIONAL



ALERTA NACIONAL

FICHA DE BÚSQUEDA DE PERSONA DESAPARECIDA

JOSE DE JESUS BAEZA MORALES
Folio Único de Identificación
FI26-1AA9F7187-DBC8-4FD1-B802-810F1768AB26

Edad al momento de la desaparición: 25 **Edad Actual:** 25
Lugar de nacimiento: QUERETARO
Sexo: HOMBRE **Genero:** MASCULINO
Nacionalidad: MEXICANA
¿Habla español?: SI
Idioma o lengua indígena: SIN DATO **Discapacidad:** NO
Fecha de hechos: 08/03/2026
Fecha de percato: 08/03/2026
Lugar de los hechos: QUERETARO QUERÉTARO

DATOS	
Características físicas:	complexion: delgada, cara: ovalado, color de la piel: blanco, cabello: negro corto ondulado, ojos: negros medianos, nariz: recta, boca: grande, labios: gruesos, estatura: 170cm, peso: 75kg
Señas particulares:	tiene un lunar en el lado izquierdo superior de los labios
Prendas de vestir:	SIN DATO
Autoridades Competentes:	Autoridad que ingresó el reporte: COMISIÓN LOCAL DE BÚSQUEDA DE PERSONAS DEL ESTADO DE QUERETARO .
Carpeta de investigación:	SG/CLB/RNL/0187/2026

La información que se visualiza de la persona desaparecida o no localizada, es recibida e integrada por las autoridades de la Federación y de las Entidades Federativas competentes, por lo que cualquier información que se visualice, puede ser con la autoridad de origen.

Si tienes información que ayude a la localización de alguna Persona Desaparecida o No Localizada, comunicate desde México al número telefónico 800 028 7783 o WhatsApp 55 1309 9024 y proporciona toda la información que tengas.

Gobierno de México | Gobernación | CNB Comisión Nacional de Búsqueda

ALERTA NACIONAL



ALERTA NACIONAL

FICHA DE BÚSQUEDA DE PERSONA DESAPARECIDA

LUIS GARCIA HIDALGO
Folio Único de Identificación
FI26-1DE98DF90-D2F4-414F-8F9F-330DB0DAEB50

Edad al momento de la desaparición: 45 **Edad Actual:** 46
Lugar de nacimiento: CHIAPAS
Sexo: HOMBRE **Genero:** MASCULINO
Nacionalidad: MEXICANA
¿Habla español?: SI
Idioma o lengua indígena: SIN DATO **Discapacidad:** SIN DATO
Fecha de hechos: 23/11/2024
Fecha de percato: 23/11/2024
Lugar de los hechos: CHIAPAS VENUSTIANO CARRANZA

DATOS

Características físicas:	complexion: robusta, cara: ovalado, color de la piel: moreno, cabello: negro corto liso, ojos: cafés medianos, nariz: recta, boca: mediana, labios: medianos, estatura: 179cm, peso: 80kg
Señas particulares:	cicatriz abajo del labio inferior.
Prendas de vestir:	SIN DATO
Autoridades Competentes:	Autoridad que ingresó el reporte: FISCALÍA GENERAL DEL ESTADO DE CHIAPAS.
Carpeta de investigación:	0268-101-3003-2024

La información que se visualiza de la persona desaparecida o no localizada, es recibida e integrada por las autoridades de la Federación y de las Entidades Federativas competentes, por lo que cualquier información que se visualice, puede ser con la autoridad de origen.

Si tienes información que ayude a la localización de alguna Persona Desaparecida o No Localizada, comunicate desde México al número telefónico 800 028 7783 o WhatsApp 55 1309 9024 y proporciona toda la información que tengas.

ALERTA NACIONAL

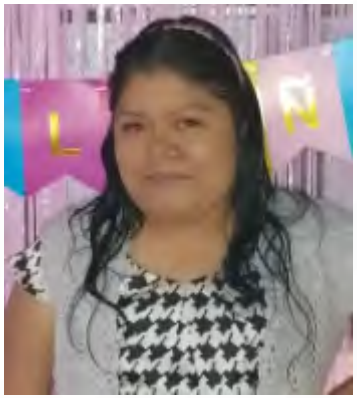

FICHA DE BÚSQUEDA DE PERSONA DESAPARECIDA

PATRICIA RODRIGUEZ SANTIZ
Folio Único de Identificación
FI26-1275BF9B7-8E8E-4CA3-8250-B165094EAF77

Edad al momento de la desaparición: 35 **Edad Actual:** 36
Lugar de nacimiento: CHIAPAS
Sexo: MUJER **Genero:** FEMENINO
Nacionalidad: MEXICANA
¿Habla español?: SI
Idioma o lengua indígena: SIN DATO **Discapacidad:** SIN DATO
Fecha de hechos: 23/11/2024
Fecha de percato: 23/11/2024
Lugar de los hechos: CHIAPAS EMILIANO ZAPATA

DATOS	
Características físicas:	complexion: robusta, cara: redondo, color de la piel: moreno, cabello: negro largo liso, nariz: alomada, boca: mediana, labios: delgados, estatura: 150cm, peso: 55kg
Señas particulares:	NINGUNA
Prendas de vestir:	SIN DATO
Autoridades Competentes:	Autoridad que ingresó el reporte: FISCALÍA GENERAL DEL ESTADO DE CHIAPAS.
Carpeta de investigación:	C.I. 0268-101-3003-2024

La información que se visualiza de la persona desaparecida o no localizada, es recibida e integrada por las autoridades de la Federación y de las Entidades Federativas competentes, por lo que cualquier información que se visualice, puede ser con la autoridad de origen.

Si tienes información que ayude a la localización de alguna Persona Desaparecida o No Localizada, comunicate desde México al número telefónico 800 028 7783 o WhatsApp 55 1309 9024 y proporciona toda la información que tengas.

Gobierno de México | Gobernación | CNB Comisión Nacional de Búsqueda

ALERTA NACIONAL



ALERTA NACIONAL

FICHA DE BÚSQUEDA DE PERSONA DESAPARECIDA

ROGELIO ALONSO CHAMORRO CRUZ
Folio Único de Identificación
FI26-129FED479-23C6-4565-A967-87E0F1C0CEC3

Edad al momento de la desaparición: 32 **Edad Actual:** 32
Lugar de nacimiento: SINALOA
Sexo: HOMBRE **Genero:** MASCULINO
Nacionalidad: MEXICANA
¿Habla español?: SI
Idioma o lengua indígena: SIN DATO **Discapacidad:** NO
Fecha de hechos: 22/02/2026
Fecha de percato: 22/02/2026
Lugar de los hechos: SINALOA CULIACÁN

DATOS	
Características físicas:	complexion: delgada, cara: ovalado, color de la piel: blanco, cabello: rubio corto liso, ojos: cafés medianos, nariz: recta, boca: pequeña, labios: delgados, estatura: 170cm, peso: 65kg
Señas particulares:	en el labio inferior del lado derecho, en los hombros imagen de una estrella en cada lado del hombro, el el bicep, lado izquierdo, leyenda -maria alejandra-, en la mano derecha a un costado de la muñeca, imagen de una cruz, en mano derecha, imagen de tres puntos
Prendas de vestir:	calcetas color: morado, pantalón color: negro, playera color: negro, tenis color: negro
Autoridades Competentes:	Autoridad que ingresó el reporte: COMISIÓN ESTATAL DE BÚSQUEDA DE PERSONAS EN EL ESTADO DE SINALOA.
Carpeta de investigación:	CLN/FEDFP/4624/2026

La información que se visualiza de la persona desaparecida o no localizada, es recibida e integrada por las autoridades de la Federación y de las Entidades Federativas competentes, por lo que cualquier información que se visualice, puede ser con la autoridad de origen.

Si tienes información que ayude a la localización de alguna Persona Desaparecida o No Localizada, comunicate desde México al número telefónico 800 028 7783 o WhatsApp 55 1309 9024 y proporciona toda la información que tengas.

ALERTA NACIONAL

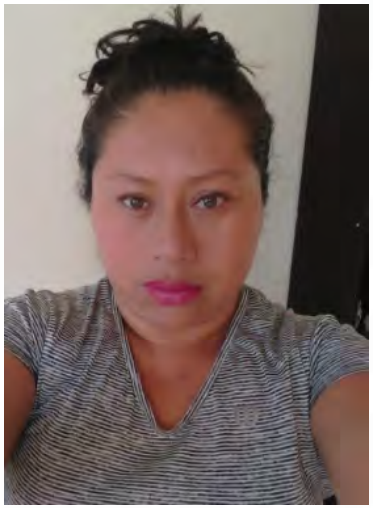

FICHA DE BÚSQUEDA DE PERSONA DESAPARECIDA

ROSARIO DEL CARMEN CHULIN HERNANDEZ
Folio Único de Identificación
FI26-162D950CF-C6C9-4144-83A6-A77DF2D97EDF

Edad al momento de la desaparición: 39 **Edad Actual:** 41
Lugar de nacimiento: CHIAPAS
Sexo: MUJER **Genero:** FEMENINO
Nacionalidad: MEXICANA
¿Habla español?: SI
Idioma o lengua indígena: SIN DATO **Discapacidad:** SIN DATO
Fecha de hechos: 23/11/2024
Fecha de percato: 23/11/2024
Lugar de los hechos: CHIAPAS VENUSTIANO CARRANZA

DATOS	
Características físicas:	complexion: robusta, cara: ovalado, color de la piel: blanco, cabello: rubio largo ondulado, ojos: verdes pequeños, nariz: alomada, boca: mediana, labios: delgados, estatura: 150cm, peso: 75kg
Señas particulares:	cicatriz en la espinilla de aproximadamente 5 centimetros.
Prendas de vestir:	blusa, pantiblusa, bluson color: negro, falda color: cafe
Autoridades Competentes:	Autoridad que ingresó el reporte: FISCALÍA GENERAL DEL ESTADO DE CHIAPAS.
Carpeta de investigación:	0268-101-3003-2024

La información que se visualiza de la persona desaparecida o no localizada, es recibida e integrada por las autoridades de la Federación y de las Entidades Federativas competentes, por lo que cualquier información que se visualice, puede ser con la autoridad de origen.

Si tienes información que ayude a la localización de alguna Persona Desaparecida o No Localizada, comunicate desde México al número telefónico 800 028 7783 o WhatsApp 55 1309 9024 y proporciona toda la información que tengas.

Gobierno de México | Gobernación | CNB Comisión Nacional de Búsqueda

ALERTA NACIONAL



ALERTA NACIONAL

FICHA DE BÚSQUEDA DE PERSONA DESAPARECIDA

SATURNINO MATEOS HERNANDEZ
Folio Único de Identificación
FI26-1F9176238-2A0A-4639-85A8-6494CE369FBF

Edad al momento de la desaparición: 87 **Edad Actual:** 87
Lugar de nacimiento: HIDALGO
Sexo: HOMBRE **Genero:** MASCULINO
Nacionalidad: MEXICANA
¿Habla español?: SI
Idioma o lengua indígena: SIN DATO **Discapacidad:** NO
Fecha de hechos: 06/04/2026
Fecha de percato: 15/04/2026
Lugar de los hechos: HIDALGO ZEMPOALA

DATOS

Características físicas:	complexion: delgada, color de la piel: moreno, cabello: entrecano corto ondulado, ojos: cafés medianos, boca: mediana, labios: delgados, estatura: 165cm, peso: 52kg
Señas particulares:	NINGUNA
Prendas de vestir:	SIN DATO
Autoridades Competentes:	Autoridad que ingresó el reporte: PROCURADURÍA GENERAL DE JUSTICIA DEL ESTADO DE HIDALGO.
Carpeta de investigación:	12-2026-04759

La información que se visualiza de la persona desaparecida o no localizada, es recibida e integrada por las autoridades de la Federación y de las Entidades Federativas competentes, por lo que cualquier información que se visualice, puede ser con la autoridad de origen.

Si tienes información que ayude a la localización de alguna Persona Desaparecida o No Localizada, comunicate desde México al número telefónico 800 028 7783 o WhatsApp 55 1309 9024 y proporciona toda la información que tengas.

Gobierno de México | Gobernación | CNB Comisión Nacional de Búsqueda

ALERTA NACIONAL

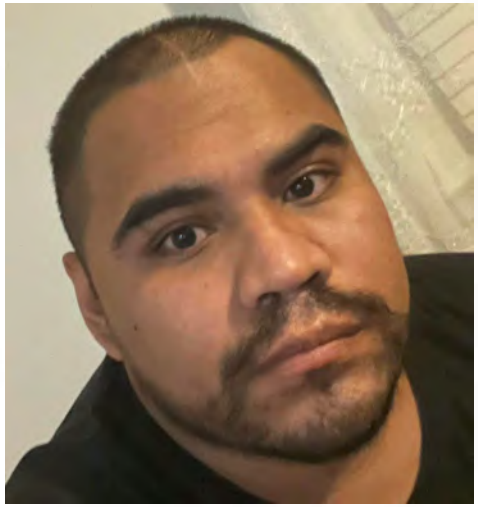

FICHA DE BÚSQUEDA DE PERSONA DESAPARECIDA

ABEL RAMIREZ ABARCA
Folio Único de Identificación
FI26-14B24F63F-485B-4E14-8E63-3988485078C7

Edad al momento de la desaparición: 33 **Edad Actual:** 33
Lugar de nacimiento: TAMAULIPAS
Sexo: HOMBRE **Genero:** MASCULINO
Nacionalidad: MEXICANA
¿Habla español?: SI
Idioma o lengua indígena: SIN DATO **Discapacidad:** NO
Fecha de hechos: 29/03/2026
Fecha de percato: 30/03/2026
Lugar de los hechos: TAMAULIPAS MATAMOROS

DATOS	
Características físicas:	complexion: mediana, cara: redondo, color de la piel: moreno, cabello: negro rapado no recuerda, ojos: negros no recuerda, nariz: achatada, boca: grande, labios: gruesos, estatura: 170cm, peso: 77kg
Señas particulares:	tatuaje en brazo derecho, tatuaje en el lado derecho del brazo , tatuaje en el lado derecho del brazo
Prendas de vestir:	SIN DATO
Autoridades Competentes:	Autoridad que ingresó el reporte: PORTAL.
Carpeta de investigación:	FGJT/FEIDDFP/MAT/UE1/00062/2026

La información que se visualiza de la persona desaparecida o no localizada, es recibida e integrada por las autoridades de la Federación y de las Entidades Federativas competentes, por lo que cualquier información que se visualice, puede ser con la autoridad de origen.

Si tienes información que ayude a la localización de alguna Persona Desaparecida o No Localizada, comunicate desde México al número telefónico 800 028 7783 o WhatsApp 55 1309 9024 y proporciona toda la información que tengas.

ALERTA NACIONAL

Gobierno de México | Gobernación | CNB Comisión Nacional de Búsqueda

ALERTA NACIONAL

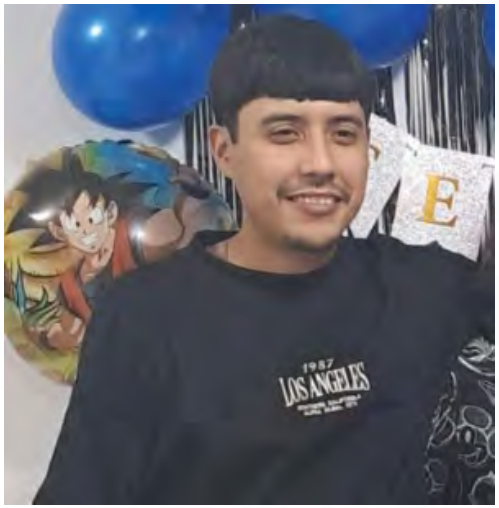

ALERTA NACIONAL

FICHA DE BÚSQUEDA DE PERSONA DESAPARECIDA

ANGEL JOVANY LOPEZ RODRIGUEZ
Folio Único de Identificación
FI26-15FACD696-F94A-4631-89D5-94351850F2A2

Edad al momento de la desaparición: 24 **Edad Actual:** 24
Lugar de nacimiento: SINALOA
Sexo: HOMBRE **Genero:** MASCULINO
Nacionalidad: MEXICANA
¿Habla español?: SIN DATO
Idioma o lengua indígena: SIN DATO **Discapacidad:** NO
Fecha de hechos: 23/03/2026
Fecha de percato: 23/03/2026
Lugar de los hechos: SINALOA CULIACÁN

DATOS

Características físicas:	complexion: mediana, cara: ovalado, color de la piel: moreno, cabello: castaño oscuro mediano liso, ojos: cafés medianos, nariz: recta, boca: mediana, labios: medianos, estatura: 168cm, peso: 68kg
Señas particulares:	en el lado izquierdo de su rostro un lunar grande de color negro
Prendas de vestir:	SIN DATO
Autoridades Competentes:	Autoridad que ingresó el reporte: COMISIÓN ESTATAL DE BÚSQUEDA DE PERSONAS EN EL ESTADO DE SINALOA.
Carpeta de investigación:	CLN/FEDFP/3877/2026/C

La información que se visualiza de la persona desaparecida o no localizada, es recibida e integrada por las autoridades de la Federación y de las Entidades Federativas competentes, por lo que cualquier información que se visualice, puede ser con la autoridad de origen.

Si tienes información que ayude a la localización de alguna Persona Desaparecida o No Localizada, comunicate desde México al número telefónico 800 028 7783 o WhatsApp 55 1309 9024 y proporciona toda la información que tengas.

Gobierno de México | Gobernación | CNB Comisión Nacional de Búsqueda

ALERTA NACIONAL



ALERTA NACIONAL

FICHA DE BÚSQUEDA DE PERSONA DESAPARECIDA

EDWIN ALEJANDRO DELGADO VAZQUEZ
Folio Único de Identificación
FI26-10E9420D1-B47C-45E4-89B8-750BA9B65E0B

Edad al momento de la desaparición: 25 **Edad Actual:** 28
Lugar de nacimiento: CHIAPAS
Sexo: HOMBRE **Genero:** MASCULINO
Nacionalidad: MEXICANA
¿Habla español?: SI
Idioma o lengua indígena: SIN DATO **Discapacidad:** SIN DATO
Fecha de hechos: 02/12/2022
Fecha de percato: 02/12/2022
Lugar de los hechos: CHIAPAS TUXTLA GUTIÉRREZ

DATOS

Características físicas:	complexion: delgada, cara: ovalado, color de la piel: moreno, cabello: negro corto liso, ojos: cafés medianos, nariz: alomada, boca: mediana, labios: gruesos, estatura: 160cm, peso: 40kg
Señas particulares:	cicatriz en la frente en el costado izquierdo, lunar grande en la parte anterior del cuello, tatuajes la palabra skonter en la espalda, tatuaje en el antebrazo el nombre de alejandra, tatuaje en el torso las letras l.v..
Prendas de vestir:	SIN DATO
Autoridades Competentes:	Autoridad que ingresó el reporte: FISCALÍA GENERAL DEL ESTADO DE CHIAPAS.
Carpeta de investigación:	137-101-3001-2022

La información que se visualiza de la persona desaparecida o no localizada, es recibida e integrada por las autoridades de la Federación y de las Entidades Federativas competentes, por lo que cualquier información que se visualice, puede ser con la autoridad de origen.

Si tienes información que ayude a la localización de alguna Persona Desaparecida o No Localizada, comunicate desde México al número telefónico 800 028 7783 o WhatsApp 55 1309 9024 y proporciona toda la información que tengas.

Gobierno de México | Gobernación | CNB

ALERTA NACIONAL



FICHA DE BÚSQUEDA DE PERSONA DESAPARECIDA

EDWIN UZIEL NOGUEDA JARAMILLO
Folio Único de Identificación
FI26-144FE4686-0AFA-47BE-9FB7-46B3215D9C7C

Edad al momento de la desaparición: 40 **Edad Actual:** 40
Lugar de nacimiento: GUERRERO
Sexo: HOMBRE **Genero:** MASCULINO
Nacionalidad: MEXICANA
¿Habla español?: SI
Idioma o lengua indígena: SIN DATO **Discapacidad:** NO
Fecha de hechos: 31/03/2026
Fecha de percato: 31/03/2026
Lugar de los hechos: GUERRERO JOSÉ AZUETA

DATOS	
Características físicas:	complexion: robusta, cara: ovalado, color de la piel: moreno, cabello: negro corto liso, ojos: negros medianos, boca: mediana, labios: delgados, estatura: 175cm, peso: 75kg
Señas particulares:	NINGUNA
Prendas de vestir:	SIN DATO
Autoridades Competentes:	Autoridad que ingresó el reporte: FISCALÍA GENERAL DEL ESTADO DE GUERRERO.
Carpeta de investigación:	12130570500281130426

La información que se visualiza de la persona desaparecida o no localizada, es recibida e integrada por las autoridades de la Federación y de las Entidades Federativas competentes, por lo que cualquier información que se visualice, puede ser con la autoridad de origen.

Si tienes información que ayude a la localización de alguna Persona Desaparecida o No Localizada, comunicate desde México al número telefónico 800 028 7783 o WhatsApp 55 1309 9024 y proporciona toda la información que tengas.

ALERTA NACIONAL

Gobierno de México | Gobernación | CNB Comisión Nacional de Búsqueda

ALERTA NACIONAL

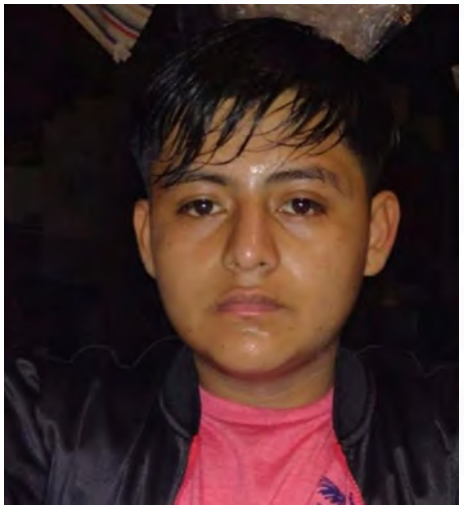

ALERTA NACIONAL

FICHA DE BÚSQUEDA DE PERSONA DESAPARECIDA

EMMANUEL RUIZ NURIULU
Folio Único de Identificación
FI26-17935D755-8AF6-49CF-9E83-32C9FBD7B206

Edad al momento de la desaparición: 21 **Edad Actual:** 21
Lugar de nacimiento: CHIAPAS
Sexo: HOMBRE **Genero:** MASCULINO
Nacionalidad: MEXICANA
¿Habla español?: SI
Idioma o lengua indígena: SIN DATO **Discapacidad:** NO
Fecha de hechos: 10/04/2026
Fecha de percato: 10/04/2026
Lugar de los hechos: CHIAPAS CHIAPA DE CORZO

DATOS

Características físicas:	complexion: robusta, cara: redondo, color de la piel: moreno, cabello: negro corto liso, nariz: recta, boca: pequeña, labios: medianos, estatura: 152cm, peso: 79kg
Señas particulares:	tatuaje en el pecho del lado izquierdo un papalote pequeño.
Prendas de vestir:	SIN DATO
Autoridades Competentes:	Autoridad que ingresó el reporte: FISCALÍA GENERAL DEL ESTADO DE CHIAPAS.
Carpeta de investigación:	0114-101-3003-2026

La información que se visualiza de la persona desaparecida o no localizada, es recibida e integrada por las autoridades de la Federación y de las Entidades Federativas competentes, por lo que cualquier información que se visualice, puede ser con la autoridad de origen.

Si tienes información que ayude a la localización de alguna Persona Desaparecida o No Localizada, comunicate desde México al número telefónico 800 028 7783 o WhatsApp 55 1309 9024 y proporciona toda la información que tengas.

ALERTA NACIONAL



FICHA DE BÚSQUEDA DE PERSONA DESAPARECIDA

GAEL RUBIO ZUÑIGA
Folio Único de Identificación
FI26-1B75190B9-F67A-4E8E-9DD6-2B73E0A374E5

Edad al momento de la desaparición: 16 **Edad Actual:** 16
Lugar de nacimiento: QUERETARO
Sexo: HOMBRE **Genero:** MASCULINO
Nacionalidad: MEXICANA
¿Habla español?: SI
Idioma o lengua indígena: SIN DATO **Discapacidad:** NO
Fecha de hechos: 11/04/2026
Fecha de percato: 12/04/2026
Lugar de los hechos: QUERETARO QUERÉTARO

DATOS	
Características físicas:	complexion: robusta, cara: redondo, color de la piel: moreno, cabello: castaño oscuro corto ondulado, ojos: cafés medianos, nariz: achatada, boca: mediana, labios: medianos, estatura: 180cm, peso: 90kg
Señas particulares:	cicatriz en la parte superior de la mano derecha
Prendas de vestir:	pantalón color: negro, sudadera color: azul marino, zapatos color: blanco
Autoridades Competentes:	Autoridad que ingresó el reporte: FISCALÍA GENERAL DEL ESTADO QUERÉTARO.
Carpeta de investigación:	CI/QRO/11500/2026

La información que se visualiza de la persona desaparecida o no localizada, es recibida e integrada por las autoridades de la Federación y de las Entidades Federativas competentes, por lo que cualquier información que se visualice, puede ser con la autoridad de origen.

Si tienes información que ayude a la localización de alguna Persona Desaparecida o No Localizada, comunicate desde México al número telefónico 800 028 7783 o WhatsApp 55 1309 9024 y proporciona toda la información que tengas.

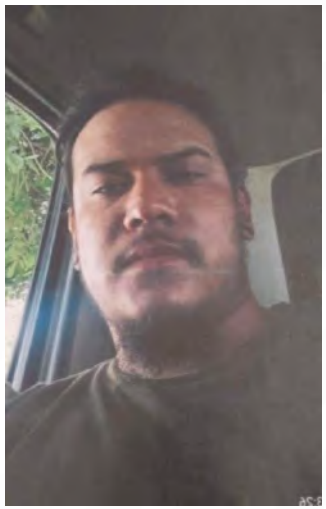

ALERTA NACIONAL

FICHA DE BÚSQUEDA DE PERSONA DESAPARECIDA

JAIME NEFTALIN CRUZ RUVALCABA
Folio Único de Identificación
FI26-18853C0C7-F34B-4DD5-82AE-39163D7DA9F1

Edad al momento de la desaparición: 22 **Edad Actual:** 22
Lugar de nacimiento: JALISCO
Sexo: HOMBRE **Genero:** MASCULINO
Nacionalidad: MEXICANA
¿Habla español?: SI
Idioma o lengua indígena: SIN DATO **Discapacidad:** NO
Fecha de hechos: 22/03/2026
Fecha de percato: 22/03/2026
Lugar de los hechos: JALISCO TALA

DATOS

Características físicas:	complexion: robusta, cara: ovalado, color de la piel: trigueño, ojos: miel pequeños, nariz: recta, boca: pequeña, labios: medianos, estatura: 170cm, peso: 85kg
Señas particulares:	tatuaje en el pecho apellido ruvalcaba, tatuaje en brazo izquierdo calaveras, tatuaje de cara azteca en la pantorrilla derecha, tatuaje en tobillo izquierdo un duende, tatuaje de un cuervo del lado izquierdo del abdomen, tatuaje nombre de angelica en abdomen lado derecho, piernas tatuadas no recuerda que tatuajes
Prendas de vestir:	playera color: azul marino, shorts
Autoridades Competentes:	Autoridad que ingresó el reporte: FISCALÍA GENERAL DEL ESTADO DE JALISCO.
Carpeta de investigación:	21698/2026

La información que se visualiza de la persona desaparecida o no localizada, es recibida e integrada por las autoridades de la Federación y de las Entidades Federativas competentes, por lo que cualquier información que se visualice, puede ser con la autoridad de origen.

Si tienes información que ayude a la localización de alguna Persona Desaparecida o No Localizada, comunicate desde México al número telefónico 800 028 7783 o WhatsApp 55 1309 9024 y proporciona toda la información que tengas.

ALERTA NACIONAL



FICHA DE BÚSQUEDA DE PERSONA DESAPARECIDA

JOSE ANTONIO VELAZQUEZ ZAMORA
Folio Único de Identificación
FI26-19BA68C94-AC4B-4C19-AC74-69CB4F036A1A

Edad al momento de la desaparición: 52 **Edad Actual:** 52
Lugar de nacimiento: AGUASCALIENTES
Sexo: HOMBRE **Genero:** MASCULINO
Nacionalidad: MEXICANA
¿Habla español?: SI
Idioma o lengua indígena: SIN DATO **Discapacidad:** NO
Fecha de hechos: 01/04/2026
Fecha de percato: 01/04/2026
Lugar de los hechos: AGUASCALIENTES AGUASCALIENTES

DATOS	
Características físicas:	complexion: robusta, cara: ovalado, color de la piel: blanco, cabello: cano corto ondulado, ojos: azules medianos, nariz: achatada, boca: mediana, labios: delgados, estatura: 150cm, peso: 80kg
Señas particulares:	NINGUNA
Prendas de vestir:	SIN DATO
Autoridades Competentes:	Autoridad que ingresó el reporte: FISCALÍA GENERAL DEL ESTADO DE AGUASCALIENTES.
Carpeta de investigación:	CI/AGS/08528/04-26

La información que se visualiza de la persona desaparecida o no localizada, es recibida e integrada por las autoridades de la Federación y de las Entidades Federativas competentes, por lo que cualquier información que se visualice, puede ser con la autoridad de origen.

Si tienes información que ayude a la localización de alguna Persona Desaparecida o No Localizada, comunicate desde México al número telefónico 800 028 7783 o WhatsApp 55 1309 9024 y proporciona toda la información que tengas.

ALERTA NACIONAL



FICHA DE BÚSQUEDA DE PERSONA DESAPARECIDA

JOSE ISMAEL GAONA
Folio Único de Identificación
FI26-117226F53-1B1F-4D72-B439-C106BB0BC0DA

Edad al momento de la desaparición: 72 **Edad Actual:** 72
Lugar de nacimiento: SINALOA
Sexo: HOMBRE **Genero:** MASCULINO
Nacionalidad: MEXICANA
¿Habla español?: SI
Idioma o lengua indígena: SIN DATO **Discapacidad:** NO
Fecha de hechos: 15/03/2026
Fecha de percato: 27/03/2026
Lugar de los hechos: SINALOA SALVADOR ALVARADO

DATOS

Características físicas:	complexion: delgada, cara: ovalado, color de la piel: moreno, cabello: castaño oscuro corto liso, ojos: cafés pequeños, nariz: alomada, boca: mediana, labios: delgados, estatura: 155cm, peso: 50kg
Señas particulares:	cicatriz en la cabeza
Prendas de vestir:	SIN DATO
Autoridades Competentes:	Autoridad que ingresó el reporte: COMISIÓN ESTATAL DE BÚSQUEDA DE PERSONAS EN EL ESTADO DE SINALOA.
Carpeta de investigación:	ANGTA/AEVMTG/00984/2026/CI

La información que se visualiza de la persona desaparecida o no localizada, es recibida e integrada por las autoridades de la Federación y de las Entidades Federativas competentes, por lo que cualquier información que se visualice, puede ser con la autoridad de origen.

Si tienes información que ayude a la localización de alguna Persona Desaparecida o No Localizada, comunicate desde México al número telefónico 800 028 7783 o WhatsApp 55 1309 9024 y proporciona toda la información que tengas.

ALERTA NACIONAL



FICHA DE BÚSQUEDA DE PERSONA DESAPARECIDA

JOSE LUIS GASTELUM RAMOS
Folio Único de Identificación
FI26-1A307D481-730F-41D5-B8CB-C2DB474F82AB

Edad al momento de la desaparición: 21 **Edad Actual:** 21
Lugar de nacimiento: SINALOA
Sexo: HOMBRE **Genero:** MASCULINO
Nacionalidad: MEXICANA
¿Habla español?: SI
Idioma o lengua indígena: SIN DATO **Discapacidad:** NO
Fecha de hechos: 24/03/2026
Fecha de percato: 26/03/2026
Lugar de los hechos: SINALOA MOCORITO

DATOS	
Características físicas:	complexion: delgada, cara: ovalado, color de la piel: moreno, cabello: castaño oscuro mediano liso, ojos: cafés medianos, nariz: recta, boca: mediana, labios: medianos, estatura: 170cm, peso: 60kg
Señas particulares:	en brazo izquierdo dibujo de unas cartas de baraja y unas iniciales
Prendas de vestir:	playera color: negro
Autoridades Competentes:	Autoridad que ingresó el reporte: COMISIÓN ESTATAL DE BÚSQUEDA DE PERSONAS EN EL ESTADO DE SINALOA.
Carpeta de investigación:	CLN/FEDFP/3993/2026/CI

La información que se visualiza de la persona desaparecida o no localizada, es recibida e integrada por las autoridades de la Federación y de las Entidades Federativas competentes, por lo que cualquier información que se visualice, puede ser con la autoridad de origen.

Si tienes información que ayude a la localización de alguna Persona Desaparecida o No Localizada, comunicate desde México al número telefónico 800 028 7783 o WhatsApp 55 1309 9024 y proporciona toda la información que tengas.

Gobierno de México | Gobernación | CNB Comisión Nacional de Búsqueda

ALERTA NACIONAL



ALERTA NACIONAL

FICHA DE BÚSQUEDA DE PERSONA DESAPARECIDA

JUAN BAUTISTA DIAZ PEREZ
Folio Único de Identificación
FI26-18D70368F-60A2-4A63-B297-2A31CCBF7F29

Edad al momento de la desaparición: 22 **Edad Actual:** 22
Lugar de nacimiento: CHIAPAS
Sexo: HOMBRE **Genero:** MASCULINO
Nacionalidad: MEXICANA
¿Habla español?: SI
Idioma o lengua indígena: SIN DATO **Discapacidad:** NO
Fecha de hechos: 13/04/2026
Fecha de percato: 13/04/2026
Lugar de los hechos: CHIAPAS BOCHIL

DATOS

Características físicas:	complexion: mediana, cara: redondo, color de la piel: moreno, cabello: negro corto liso, boca: mediana, labios: delgados, estatura: 153cm, peso: 70kg
Señas particulares:	NINGUNA
Prendas de vestir:	SIN DATO
Autoridades Competentes:	Autoridad que ingresó el reporte: FISCALÍA GENERAL DEL ESTADO DE CHIAPAS.
Carpeta de investigación:	0059-013-0307-2026

La información que se visualiza de la persona desaparecida o no localizada, es recibida e integrada por las autoridades de la Federación y de las Entidades Federativas competentes, por lo que cualquier información que se visualice, puede ser con la autoridad de origen.

Si tienes información que ayude a la localización de alguna Persona Desaparecida o No Localizada, comunicate desde México al número telefónico 800 028 7783 o WhatsApp 55 1309 9024 y proporciona toda la información que tengas.

ALERTA NACIONAL



FICHA DE BÚSQUEDA DE PERSONA DESAPARECIDA

JUAN GILBERTO GARCIA OSUNA
Folio Único de Identificación
FI26-11D5A719F-8661-48DA-AFD8-98D779F8A531

Edad al momento de la desaparición: 18 **Edad Actual:** 18
Lugar de nacimiento: SINALOA
Sexo: HOMBRE **Genero:** MASCULINO
Nacionalidad: MEXICANA
¿Habla español?: SI
Idioma o lengua indígena: SIN DATO **Discapacidad:** NO
Fecha de hechos: 14/04/2026
Fecha de percato: 14/04/2026
Lugar de los hechos: SINALOA MAZATLÁN

DATOS	
Características físicas:	complexion: robusta, cara: redondo, color de la piel: blanco, cabello: castaño claro corto ondulado, ojos: cafés medianos, nariz: alomada, boca: mediana, labios: delgados, estatura: 170cm, peso: 90kg
Señas particulares:	una pequeña cicatriz en la frente del lado derecho
Prendas de vestir:	SIN DATO
Autoridades Competentes:	Autoridad que ingresó el reporte: FISCALÍA GENERAL DEL ESTADO DE SINALOA.
Carpeta de investigación:	MAZTL/FEDFP/003251/2026/CI

La información que se visualiza de la persona desaparecida o no localizada, es recibida e integrada por las autoridades de la Federación y de las Entidades Federativas competentes, por lo que cualquier información que se visualice, puede ser con la autoridad de origen.

Si tienes información que ayude a la localización de alguna Persona Desaparecida o No Localizada, comunicate desde México al número telefónico 800 028 7783 o WhatsApp 55 1309 9024 y proporciona toda la información que tengas.

Gobierno de México | Gobernación | CNB Comisión Nacional de Búsqueda

ALERTA NACIONAL



ALERTA NACIONAL

FICHA DE BÚSQUEDA DE PERSONA DESAPARECIDA

LUIS ALEXIS ALCANTARA PARRA
Folio Único de Identificación
FI26-13C48356B-1B30-488A-BC1C-072E8A34B7E7

Edad al momento de la desaparición: 18 **Edad Actual:** 18
Lugar de nacimiento: CHIAPAS
Sexo: HOMBRE **Genero:** MASCULINO
Nacionalidad: MEXICANA
¿Habla español?: SI
Idioma o lengua indígena: SIN DATO **Discapacidad:** NO
Fecha de hechos: 21/03/2026
Fecha de percato: 21/03/2026
Lugar de los hechos: CHIAPAS AMATENANGO DE LA FRONTERA

DATOS	
Características físicas:	complexion: delgada, cara: redondo, color de la piel: moreno, cabello: negro corto liso, nariz: recta, boca: grande, labios: gruesos, estatura: 154cm, peso: 60kg
Señas particulares:	cicatriz en el pomulo.
Prendas de vestir:	SIN DATO
Autoridades Competentes:	Autoridad que ingresó el reporte: FISCALÍA GENERAL DEL ESTADO DE CHIAPAS.
Carpeta de investigación:	0046-057-3801-2026

La información que se visualiza de la persona desaparecida o no localizada, es recibida e integrada por las autoridades de la Federación y de las Entidades Federativas competentes, por lo que cualquier información que se visualice, puede ser con la autoridad de origen.

Si tienes información que ayude a la localización de alguna Persona Desaparecida o No Localizada, comunicate desde México al número telefónico 800 028 7783 o WhatsApp 55 1309 9024 y proporciona toda la información que tengas.

ALERTA NACIONAL



FICHA DE BÚSQUEDA DE PERSONA DESAPARECIDA

LUZ MARIA GARCIA SIERRA
Folio Único de Identificación
FI26-128CE6854-5AF6-4817-BA52-77BDA375C1D3

Edad al momento de la desaparición: 27 **Edad Actual:** SIN FECHA DE NACIMIENTO
Lugar de nacimiento: GUANAJUATO
Sexo: MUJER **Genero:** FEMENINO
Nacionalidad: MEXICANA
¿Habla español?: SIN DATO
Idioma o lengua indígena: SIN DATO **Discapacidad:** NO
Fecha de hechos: 08/01/2018
Fecha de percato: 08/01/2018
Lugar de los hechos: GUANAJUATO SANTA CRUZ DE JUVENTINO ROSAS

DATOS	
Características físicas:	complexion: delgada, cara: redondo, color de la piel: moreno, cabello: castaño oscuro largo liso, ojos: cafés medianos, nariz: achatada, boca: grande, labios: gruesos, estatura: 170cm, peso: 60kg
Señas particulares:	debajo de la nuca a la altura del cuello con las letras chobis en manuscrita, color negro y la fec, debajo de la nuca a la altura del cuello con las letras chobis en manuscrita, color negro y la fecha 13-03, imagen de un buho, la leyenda melanie en letra manuscrita con orejas de minnie
Prendas de vestir:	blusa, pantiblusa, bluson, chamarra color: negro, pantalón color: azul, zapatos color: negro
Autoridades Competentes:	Autoridad que ingresó el reporte: FISCALÍA GENERAL DEL ESTADO DE GUANAJUATO.
Carpeta de investigación:	3637/2018

La información que se visualiza de la persona desaparecida o no localizada, es recibida e integrada por las autoridades de la Federación y de las Entidades Federativas competentes, por lo que cualquier información que se visualice, puede ser con la autoridad de origen.

Si tienes información que ayude a la localización de alguna Persona Desaparecida o No Localizada, comunicate desde México al número telefónico 800 028 7783 o WhatsApp 55 1309 9024 y proporciona toda la información que tengas.

ALERTA NACIONAL



FICHA DE BÚSQUEDA DE PERSONA DESAPARECIDA

MARIO CALVILLO MAGAÑA
Folio Único de Identificación
FI26-1B25BFDBA-D951-4A92-836D-64E9955B3D3E

Edad al momento de la desaparición: 52 **Edad Actual:** 52
Lugar de nacimiento: TAMAULIPAS
Sexo: HOMBRE **Genero:** MASCULINO
Nacionalidad: MEXICANA
¿Habla español?: SI
Idioma o lengua indígena: SIN DATO **Discapacidad:** NO
Fecha de hechos: 11/04/2026
Fecha de percato: 11/04/2026
Lugar de los hechos: TAMAULIPAS NUEVO LAREDO

DATOS	
Características físicas:	complexion: delgada, cara: ovalado, color de la piel: trigueño, ojos: negros grandes, nariz: recta, boca: mediana, labios: medianos, estatura: 154cm, peso: 60kg
Señas particulares:	cicatriz en el lado izquierod del abdomen de aproximadamente 10 cm, cicatriz en la entrepierna
Prendas de vestir:	camisa color: verde, shorts color: azul, tenis color: blanco/rojo
Autoridades Competentes:	Autoridad que ingresó el reporte: FISCALÍA GENERAL DE JUSTICIA DEL ESTADO DE TAMAULIPAS.
Carpeta de investigación:	FGJT/FEIDDFP/NLD/UE1/00046/2026

La información que se visualiza de la persona desaparecida o no localizada, es recibida e integrada por las autoridades de la Federación y de las Entidades Federativas competentes, por lo que cualquier información que se visualice, puede ser con la autoridad de origen.

Si tienes información que ayude a la localización de alguna Persona Desaparecida o No Localizada, comunicate desde México al número telefónico 800 028 7783 o WhatsApp 55 1309 9024 y proporciona toda la información que tengas.

ALERTA NACIONAL



FICHA DE BÚSQUEDA DE PERSONA DESAPARECIDA

OSWALDO ANTONIO GARCIA
Folio Único de Identificación
FI26-12C3B29DF-9A71-4737-AF61-7CCAF7174567

Edad al momento de la desaparición: 18 **Edad Actual:** 18
Lugar de nacimiento: GUERRERO
Sexo: HOMBRE **Genero:** MASCULINO
Nacionalidad: MEXICANA
¿Habla español?: SI
Idioma o lengua indígena: SIN DATO **Discapacidad:** NO
Fecha de hechos: 12/04/2026
Fecha de percato: 12/04/2026
Lugar de los hechos: GUERRERO TECOANAPA

DATOS	
Características físicas:	complexion: delgada, cara: ovalado, color de la piel: moreno, cabello: negro corto liso, ojos: cafés medianos, nariz: recta, boca: mediana, labios: delgados, estatura: 170cm, peso: 60kg
Señas particulares:	perforacion en la oreja izquierda
Prendas de vestir:	SIN DATO
Autoridades Competentes:	Autoridad que ingresó el reporte: FISCALÍA GENERAL DEL ESTADO DE GUERRERO.
Carpeta de investigación:	12180730100070140426

La información que se visualiza de la persona desaparecida o no localizada, es recibida e integrada por las autoridades de la Federación y de las Entidades Federativas competentes, por lo que cualquier información que se visualice, puede ser con la autoridad de origen.

Si tienes información que ayude a la localización de alguna Persona Desaparecida o No Localizada, comunicate desde México al número telefónico 800 028 7783 o WhatsApp 55 1309 9024 y proporciona toda la información que tengas.

ALERTA NACIONAL

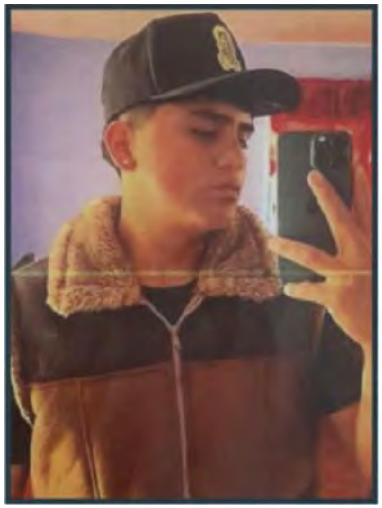

FICHA DE BÚSQUEDA DE PERSONA DESAPARECIDA

RODRIGO CHAPARRO GARNICA
Folio Único de Identificación
FI26-12D0CC882-2205-4A72-B28A-A995AB8129B3

Edad al momento de la desaparición: 18 **Edad Actual:** 18
Lugar de nacimiento: MICHOACAN
Sexo: HOMBRE **Genero:** MASCULINO
Nacionalidad: MEXICANA
¿Habla español?: SI
Idioma o lengua indígena: SIN DATO **Discapacidad:** NO
Fecha de hechos: 11/04/2026
Fecha de percato: 12/04/2026
Lugar de los hechos: MICHOACAN EPITACIO HUERTA

DATOS

Características físicas:	, color de la piel: moreno, cabello: negro corto liso, ojos: cafés pequeños, estatura: 170cm, peso: 60kg
Señas particulares:	tatuaje en la mano izquierda con la figura de san judas tadeo con la leyenda -florencia chaparro trejo-
Prendas de vestir:	botas color: cafe, camisa color: negro, pantalón color: azul cielo
Autoridades Competentes:	Autoridad que ingresó el reporte: FISCALÍA GENERAL DEL ESTADO DE MICHOACÁN.
Carpeta de investigación:	FRZI/14998/2026

La información que se visualiza de la persona desaparecida o no localizada, es recibida e integrada por las autoridades de la Federación y de las Entidades Federativas competentes, por lo que cualquier información que se visualice, puede ser con la autoridad de origen.

Si tienes información que ayude a la localización de alguna Persona Desaparecida o No Localizada, comunicate desde México al número telefónico 800 028 7783 o WhatsApp 55 1309 9024 y proporciona toda la información que tengas.

ALERTA NACIONAL



FICHA DE BÚSQUEDA DE PERSONA DESAPARECIDA

VICTOR MANUEL VELASCO GONZALEZ
Folio Único de Identificación
FI26-1F9262229-6972-4E78-B19B-61DDA3BCE31C

Edad al momento de la desaparición: 36 **Edad Actual:** 36
Lugar de nacimiento: CHIAPAS
Sexo: HOMBRE **Genero:** MASCULINO
Nacionalidad: MEXICANA
¿Habla español?: SI
Idioma o lengua indígena: SIN DATO **Discapacidad:** NO
Fecha de hechos: 08/04/2026
Fecha de percato: 08/04/2026
Lugar de los hechos: CHIAPAS TUXTLA GUTIÉRREZ

DATOS	
Características físicas:	complexion: delgada, cara: ovalado, color de la piel: moreno, cabello: negro corto liso, ojos: cafés pequeños, nariz: recta, boca: grande, labios: medianos, estatura: 170cm, peso: 60kg
Señas particulares:	tatuaje de una corona y en el interior el nombre dilan en el lado derecho del pecho.
Prendas de vestir:	pantalón color: azul, tenis color: negro
Autoridades Competentes:	Autoridad que ingresó el reporte: FISCALÍA GENERAL DEL ESTADO DE CHIAPAS.
Carpeta de investigación:	0113-101-3003-2026

La información que se visualiza de la persona desaparecida o no localizada, es recibida e integrada por las autoridades de la Federación y de las Entidades Federativas competentes, por lo que cualquier información que se visualice, puede ser con la autoridad de origen.

Si tienes información que ayude a la localización de alguna Persona Desaparecida o No Localizada, comunicate desde México al número telefónico 800 028 7783 o WhatsApp 55 1309 9024 y proporciona toda la información que tengas.

ALERTA NACIONAL



FICHA DE BÚSQUEDA DE PERSONA DESAPARECIDA

AUSENCIO PEREZ DE LEON
Folio Único de Identificación
FI26-1C5772239-FD0C-4DE0-AD35-D52FD5317719

Edad al momento de la desaparición: 47 **Edad Actual:** 47
Lugar de nacimiento: TAMAULIPAS
Sexo: HOMBRE **Genero:** MASCULINO
Nacionalidad: MEXICANA
¿Habla español?: SI
Idioma o lengua indígena: SIN DATO **Discapacidad:** NO
Fecha de hechos: 31/03/2026
Fecha de percato: 31/03/2026
Lugar de los hechos: TAMAULIPAS NUEVO LAREDO

DATOS	
Características físicas:	complexion: mediana, cara: ovalado, color de la piel: blanco, ojos: miel medianos, nariz: recta, boca: mediana, labios: medianos, estatura: 168cm, peso: 85kg
Señas particulares:	NINGUNA
Prendas de vestir:	botas color: cafe, pantalón color: azul, playera color: azul
Autoridades Competentes:	Autoridad que ingresó el reporte: FISCALÍA GENERAL DE JUSTICIA DEL ESTADO DE TAMAULIPAS.
Carpeta de investigación:	FGJT/FEIDDFP/NLD/UE1/00041/2026

La información que se visualiza de la persona desaparecida o no localizada, es recibida e integrada por las autoridades de la Federación y de las Entidades Federativas competentes, por lo que cualquier información que se visualice, puede ser con la autoridad de origen.

Si tienes información que ayude a la localización de alguna Persona Desaparecida o No Localizada, comunicate desde México al número telefónico 800 028 7783 o WhatsApp 55 1309 9024 y proporciona toda la información que tengas.

ALERTA NACIONAL



FICHA DE BÚSQUEDA DE PERSONA DESAPARECIDA

DANIEL PEREZ BAUTISTA
Folio Único de Identificación
FI26-1D7734EF0-82F1-4652-B683-BBF864068B93

Edad al momento de la desaparición: 29 **Edad Actual:** 33
Lugar de nacimiento: CHIAPAS
Sexo: HOMBRE **Genero:** MASCULINO
Nacionalidad: MEXICANA
¿Habla español?: SI
Idioma o lengua indígena: SIN DATO **Discapacidad:** SIN DATO
Fecha de hechos: 20/12/2021
Fecha de percato: 20/12/2021
Lugar de los hechos: CHIAPAS COMITÁN DE DOMÍNGUEZ

DATOS	
Características físicas:	complexion: robusta, color de la piel: moreno, cabello: negro corto ondulado, ojos: cafés medianos, nariz: achatada, boca: grande, labios: medianos, estatura: 170cm, peso: 80kg
Señas particulares:	cicatriz pequeña del lado del pomulo izquierdo, cicatriz pequeña del lado del pomulo izquierdo
Prendas de vestir:	pantalón color: azul marino, playera color: negro, sudadera color: gris
Autoridades Competentes:	Autoridad que ingresó el reporte: FISCALÍA GENERAL DEL ESTADO DE CHIAPAS.
Carpeta de investigación:	2034-019-0601-2021

La información que se visualiza de la persona desaparecida o no localizada, es recibida e integrada por las autoridades de la Federación y de las Entidades Federativas competentes, por lo que cualquier información que se visualice, puede ser con la autoridad de origen.

Si tienes información que ayude a la localización de alguna Persona Desaparecida o No Localizada, comunicate desde México al número telefónico 800 028 7783 o WhatsApp 55 1309 9024 y proporciona toda la información que tengas.

Gobierno de México | Gobernación | CNB Comisión Nacional de Búsqueda

ALERTA NACIONAL



ALERTA NACIONAL

FICHA DE BÚSQUEDA DE PERSONA DESAPARECIDA

EDUARDO RAMIREZ QUINTANAR
Folio Único de Identificación
FI26-15F55F963-D731-46A2-8682-F7949AA88B74

Edad al momento de la desaparición: 34 **Edad Actual:** 34
Lugar de nacimiento: AGUASCALIENTES
Sexo: HOMBRE **Genero:** MASCULINO
Nacionalidad: MEXICANA
¿Habla español?: SIN DATO
Idioma o lengua indígena: SIN DATO **Discapacidad:** NO
Fecha de hechos: 13/04/2026
Fecha de percato: 13/04/2026
Lugar de los hechos: AGUASCALIENTES AGUASCALIENTES

DATOS

Características físicas:	complexion: robusta, color de la piel: moreno, estatura: 192cm, peso: 103kg
Señas particulares:	lunar en la parte superior del lado zquierdo del labio,
Prendas de vestir:	SIN DATO
Autoridades Competentes:	Autoridad que ingresó el reporte: COMISIÓN ESTATAL DE BÚSQUEDA DE PERSONAS DEL ESTADO DE AGUASCALIENTES.
Carpeta de investigación:	

La información que se visualiza de la persona desaparecida o no localizada, es recibida e integrada por las autoridades de la Federación y de las Entidades Federativas competentes, por lo que cualquier información que se visualice, puede ser con la autoridad de origen.

Si tienes información que ayude a la localización de alguna Persona Desaparecida o No Localizada, comunicate desde México al número telefónico 800 028 7783 o WhatsApp 55 1309 9024 y proporciona toda la información que tengas.

Gobierno de México | Gobernación | CNB Comisión Nacional de Búsqueda

ALERTA NACIONAL



FICHA DE BÚSQUEDA DE PERSONA DESAPARECIDA

FRANCISCO JAVIER MADERO REYES
Folio Único de Identificación
FI26-1209AF21C-868F-41F9-86EC-4FCE941DF92E

Edad al momento de la desaparición: 61 **Edad Actual:** 61
Lugar de nacimiento: GUERRERO
Sexo: HOMBRE **Genero:** MASCULINO
Nacionalidad: MEXICANA
¿Habla español?: SI
Idioma o lengua indígena: SIN DATO **Discapacidad:** NO
Fecha de hechos: 13/04/2026
Fecha de percato: 13/04/2026
Lugar de los hechos: GUERRERO ACAPULCO DE JUÁREZ

DATOS	
Características físicas:	complexion: delgada, cara: redondo, color de la piel: moreno, cabello: entrecano largo ondulado, ojos: cafés medianos, boca: grande, labios: gruesos, estatura: 160cm, peso: 65kg
Señas particulares:	tatuaje en el brazo derecho de un dragon, tatuaje en el brazo izquierdo de la imagen de el che guevara, tatuaje en el torso de la mano izquierda una telaraña, tatuaje en la pantorrilla de la pierna derecha la figura de un rayo, cicatriz de forma lineal en la frente del lado derecho
Prendas de vestir:	SIN DATO
Autoridades Competentes:	Autoridad que ingresó el reporte: FISCALÍA GENERAL DEL ESTADO DE GUERRERO.
Carpeta de investigación:	12030220400082130426

La información que se visualiza de la persona desaparecida o no localizada, es recibida e integrada por las autoridades de la Federación y de las Entidades Federativas competentes, por lo que cualquier información que se visualice, puede ser con la autoridad de origen.

Si tienes información que ayude a la localización de alguna Persona Desaparecida o No Localizada, comunicate desde México al número telefónico 800 028 7783 o WhatsApp 55 1309 9024 y proporciona toda la información que tengas.

ALERTA NACIONAL

Gobierno de México | Gobernación | CNB Comisión Nacional de Búsqueda

ALERTA NACIONAL



ALERTA NACIONAL

FICHA DE BÚSQUEDA DE PERSONA DESAPARECIDA

HERNAN LIRA RAMIREZ
Folio Único de Identificación
FI26-14D2E0991-AD88-4766-83F2-3F9F367EC442

Edad al momento de la desaparición: 15 **Edad Actual:** 17
Lugar de nacimiento: CHIAPAS
Sexo: HOMBRE **Genero:** MASCULINO
Nacionalidad: MEXICANA
¿Habla español?: SI
Idioma o lengua indígena: SIN DATO **Discapacidad:** SIN DATO
Fecha de hechos: 01/08/2024
Fecha de percato: 01/08/2024
Lugar de los hechos: CHIAPAS BERRIOZÁBAL

DATOS

Características físicas:	complexion: delgada, color de la piel: moreno, cabello: negro corto liso, ojos: negros pequeños, nariz: achatada, boca: mediana, labios: medianos, estatura: 165cm, peso: 52kg
Señas particulares:	lunar en el sentido derecho , cicatrices en ambos brazos
Prendas de vestir:	pantalón color: azul
Autoridades Competentes:	Autoridad que ingresó el reporte: FISCALÍA GENERAL DEL ESTADO DE CHIAPAS.
Carpeta de investigación:	C.I. 0153-101-3003-2024

La información que se visualiza de la persona desaparecida o no localizada, es recibida e integrada por las autoridades de la Federación y de las Entidades Federativas competentes, por lo que cualquier información que se visualice, puede ser con la autoridad de origen.

Si tienes información que ayude a la localización de alguna Persona Desaparecida o No Localizada, comunicate desde México al número telefónico 800 028 7783 o WhatsApp 55 1309 9024 y proporciona toda la información que tengas.

ALERTA NACIONAL



FICHA DE BÚSQUEDA DE PERSONA DESAPARECIDA

JESUS RAMON CARRASCO GUILLEN
Folio Único de Identificación
FI26-11672BB03-696F-43CA-BB0F-90A87DB419E9

Edad al momento de la desaparición: 30 **Edad Actual:** 30
Lugar de nacimiento: SINALOA
Sexo: HOMBRE **Genero:** MASCULINO
Nacionalidad: MEXICANA
¿Habla español?: SI
Idioma o lengua indígena: SIN DATO **Discapacidad:** SI
Fecha de hechos: 09/04/2026
Fecha de percato: 09/04/2026
Lugar de los hechos: SINALOA ELOTA

DATOS	
Características físicas:	complexion: obesa, cara: ovalado, color de la piel: blanco, cabello: negro corto ondulado, ojos: negros medianos, nariz: no recuerda, boca: pequeña, labios: gruesos, estatura: 160cm, peso: 96kg
Señas particulares:	lunar ubicado en la nuca
Prendas de vestir:	SIN DATO
Autoridades Competentes:	Autoridad que ingresó el reporte: COMISIÓN ESTATAL DE BÚSQUEDA DE PERSONAS EN EL ESTADO DE SINALOA.
Carpeta de investigación:	ELOTA/UIMP/3167/2026/CI

La información que se visualiza de la persona desaparecida o no localizada, es recibida e integrada por las autoridades de la Federación y de las Entidades Federativas competentes, por lo que cualquier información que se visualice, puede ser con la autoridad de origen.

Si tienes información que ayude a la localización de alguna Persona Desaparecida o No Localizada, comunicate desde México al número telefónico 800 028 7783 o WhatsApp 55 1309 9024 y proporciona toda la información que tengas.

ALERTA NACIONAL



FICHA DE BÚSQUEDA DE PERSONA DESAPARECIDA

JESUS OJEDA RAMOS
Folio Único de Identificación
FI26-1A10AF0D3-7A94-43FF-BDAD-25E1F2F039BA

Edad al momento de la desaparición: 32 **Edad Actual:** 32
Lugar de nacimiento: GUERRERO
Sexo: HOMBRE **Genero:** MASCULINO
Nacionalidad: MEXICANA
¿Habla español?: SI
Idioma o lengua indígena: SIN DATO **Discapacidad:** NO
Fecha de hechos: 08/04/2026
Fecha de percato: 08/04/2026
Lugar de los hechos: GUERRERO HUAMUXTITLÁN

DATOS	
Características físicas:	complexion: mediana, cara: redondo, color de la piel: moreno, cabello: negro corto liso, ojos: cafés medianos, nariz: recta, boca: mediana, labios: delgados, estatura: 168cm, peso: 75kg
Señas particulares:	tatuaje en forma de telaraña en el brazo izquierdo a la altura del codo, tatuaje en el dorso de la mano izquierda sin recordar la forma, tatuaje en cada uno de los dedos de la mano izquierda tenia una letra que conforman la palabra alma, tatuaje en forma de rosario colgante en el pecho, tatuaje en forma de muerte en la muñeca inferior derecha, tatuaje en forma de corona en el cuello lado derecho, cicatriz de cirugia en la espalda de lado izquierdo de aprox 10 cm
Prendas de vestir:	SIN DATO
Autoridades Competentes:	Autoridad que ingresó el reporte: FISCALÍA GENERAL DEL ESTADO DE GUERRERO.
Carpeta de investigación:	12090480200022090426

La información que se visualiza de la persona desaparecida o no localizada, es recibida e integrada por las autoridades de la Federación y de las Entidades Federativas competentes, por lo que cualquier información que se visualice, puede ser con la autoridad de origen.

Gobierno de México | Gobernación | CNB Comisión Nacional de Búsqueda

ALERTA NACIONAL



ALERTA NACIONAL

FICHA DE BÚSQUEDA DE PERSONA DESAPARECIDA

JONATHAN VILLARREAL RUIZ
Folio Único de Identificación
FI26-1432E0A0B-5C57-4D22-B9CE-27CCEBEB5110

Edad al momento de la desaparición: 25 **Edad Actual:** 25
Lugar de nacimiento: CHIAPAS
Sexo: HOMBRE **Genero:** MASCULINO
Nacionalidad: MEXICANA
¿Habla español?: SI
Idioma o lengua indígena: SIN DATO **Discapacidad:** NO
Fecha de hechos: 12/04/2026
Fecha de percato: 12/04/2026
Lugar de los hechos: CHIAPAS MAZATÁN

DATOS

Características físicas:	complexion: delgada, cara: ovalado, color de la piel: blanco, cabello: negro corto liso, ojos: cafés medianos, nariz: achatada, boca: mediana, labios: gruesos, estatura: 178cm, peso: 64kg
Señas particulares:	tatuaje en el antebrazo izquierdo san judas tadeo.
Prendas de vestir:	SIN DATO
Autoridades Competentes:	Autoridad que ingresó el reporte: FISCALÍA GENERAL DEL ESTADO DE CHIAPAS.
Carpeta de investigación:	0068-054-0516-2026

La información que se visualiza de la persona desaparecida o no localizada, es recibida e integrada por las autoridades de la Federación y de las Entidades Federativas competentes, por lo que cualquier información que se visualice, puede ser con la autoridad de origen.

Si tienes información que ayude a la localización de alguna Persona Desaparecida o No Localizada, comunicate desde México al número telefónico 800 028 7783 o WhatsApp 55 1309 9024 y proporciona toda la información que tengas.

ALERTA NACIONAL

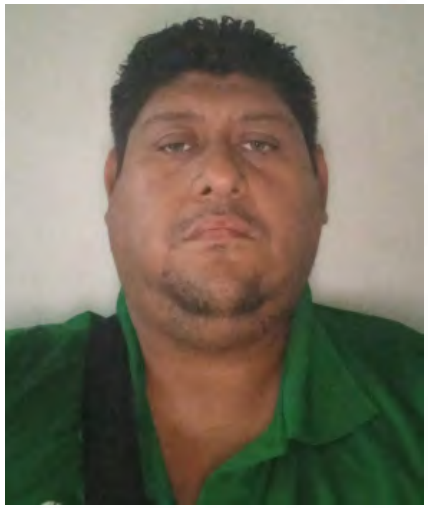

FICHA DE BÚSQUEDA DE PERSONA DESAPARECIDA

JORGE LUIS SANCHEZ OVALLE
Folio Único de Identificación
FI26-17A997BD1-C02E-45D0-85BB-081EFBE3072A

Edad al momento de la desaparición: 37 **Edad Actual:** 39
Lugar de nacimiento: CHIAPAS
Sexo: HOMBRE **Genero:** MASCULINO
Nacionalidad: MEXICANA
¿Habla español?: SI
Idioma o lengua indígena: SIN DATO **Discapacidad:** SIN DATO
Fecha de hechos: 06/12/2023
Fecha de percato: 06/12/2023
Lugar de los hechos: CHIAPAS TUXTLA GUTIÉRREZ

DATOS	
Características físicas:	complexion: robusta, cara: redondo, color de la piel: moreno, cabello: castaño claro corto ondulado, ojos: verdes medianos, nariz: recta, boca: pequeña, labios: delgados, estatura: 170cm, peso: 120kg
Señas particulares:	lunar en el pomulo derecho.
Prendas de vestir:	camisa color: azul marino, pantalón color: azul marino
Autoridades Competentes:	Autoridad que ingresó el reporte: FISCALÍA GENERAL DEL ESTADO DE CHIAPAS.
Carpeta de investigación:	0144-101-3003-2023

La información que se visualiza de la persona desaparecida o no localizada, es recibida e integrada por las autoridades de la Federación y de las Entidades Federativas competentes, por lo que cualquier información que se visualice, puede ser con la autoridad de origen.

Si tienes información que ayude a la localización de alguna Persona Desaparecida o No Localizada, comunicate desde México al número telefónico 800 028 7783 o WhatsApp 55 1309 9024 y proporciona toda la información que tengas.

Gobierno de México | Gobernación | CNB Comisión Nacional de Búsqueda

ALERTA NACIONAL



ALERTA NACIONAL

FICHA DE BÚSQUEDA DE PERSONA DESAPARECIDA

JORGE PEREZ MATUZ
Folio Único de Identificación
FI26-14EA1034C-6FC6-4B9B-85BC-C7EC1DA08DD9

Edad al momento de la desaparición: 40 **Edad Actual:** 42
Lugar de nacimiento: CHIAPAS
Sexo: HOMBRE **Genero:** SIN DATO
Nacionalidad: MEXICANA
¿Habla español?: SI
Idioma o lengua indígena: SIN DATO **Discapacidad:** SIN DATO
Fecha de hechos: 06/12/2023
Fecha de percato: 06/12/2023
Lugar de los hechos: CHIAPAS CINTALAPA

DATOS

Características físicas:	complexion: robusta, cara: ovalado, color de la piel: moreno, cabello: negro corto ondulado, ojos: cafés medianos, nariz: achatada, boca: pequeña, labios: delgados, estatura: 166cm, peso: 88kg
Señas particulares:	cicatriz antigua en la mano derecha en forma de raspon circular de aproximadamente de 5 centimetros de diametro.
Prendas de vestir:	pantalón color: azul, sudadera color: mostaza, zapatos color: negro
Autoridades Competentes:	Autoridad que ingresó el reporte: FISCALÍA GENERAL DEL ESTADO DE CHIAPAS.
Carpeta de investigación:	0144-101-3003-2023

La información que se visualiza de la persona desaparecida o no localizada, es recibida e integrada por las autoridades de la Federación y de las Entidades Federativas competentes, por lo que cualquier información que se visualice, puede ser con la autoridad de origen.

Si tienes información que ayude a la localización de alguna Persona Desaparecida o No Localizada, comunicate desde México al número telefónico 800 028 7783 o WhatsApp 55 1309 9024 y proporciona toda la información que tengas.

ALERTA NACIONAL



FICHA DE BÚSQUEDA DE PERSONA DESAPARECIDA

JOSE ENRIQUE NATARENO CAÑAVERAL
Folio Único de Identificación
FI26-11B77993C-9AD3-4C94-86DF-5C41747E14BE

Edad al momento de la desaparición: 23 **Edad Actual:** 23
Lugar de nacimiento: CHIAPAS
Sexo: HOMBRE **Genero:** MASCULINO
Nacionalidad: MEXICANA
¿Habla español?: SI
Idioma o lengua indígena: SIN DATO **Discapacidad:** NO
Fecha de hechos: 03/04/2026
Fecha de percato: 03/04/2026
Lugar de los hechos: CHIAPAS SUCHIATE

DATOS	
Características físicas:	complexion: delgada, cara: ovalado, color de la piel: moreno, cabello: negro corto liso, ojos: negros medianos, nariz: recta, boca: grande, labios: gruesos, estatura: 160cm, peso: 52kg
Señas particulares:	cicatriz en la ceja izquierda.
Prendas de vestir:	SIN DATO
Autoridades Competentes:	Autoridad que ingresó el reporte: FISCALÍA GENERAL DEL ESTADO DE CHIAPAS.
Carpeta de investigación:	0078-087-0513-2026

La información que se visualiza de la persona desaparecida o no localizada, es recibida e integrada por las autoridades de la Federación y de las Entidades Federativas competentes, por lo que cualquier información que se visualice, puede ser con la autoridad de origen.

Si tienes información que ayude a la localización de alguna Persona Desaparecida o No Localizada, comunicate desde México al número telefónico 800 028 7783 o WhatsApp 55 1309 9024 y proporciona toda la información que tengas.

Gobierno de México | Gobernación | CNB Comisión Nacional de Búsqueda

ALERTA NACIONAL



ALERTA NACIONAL

FICHA DE BÚSQUEDA DE PERSONA DESAPARECIDA

JOSE JUAN ARIAS CORONA
Folio Único de Identificación
FI26-167D20138-971A-48E5-BDFA-840B8B7BA1B5

Edad al momento de la desaparición: 39 **Edad Actual:** 39
Lugar de nacimiento: GUANAJUATO
Sexo: HOMBRE **Genero:** MASCULINO
Nacionalidad: MEXICANA
¿Habla español?: SI
Idioma o lengua indígena: SIN DATO **Discapacidad:** SIN DATO
Fecha de hechos: 28/12/2025
Fecha de percato: 28/12/2025
Lugar de los hechos: GUANAJUATO VALLE DE SANTIAGO

DATOS

Características físicas:	complexion: robusta, color de la piel: blanco, cabello: negro corto liso, boca: grande, labios: gruesos, estatura: 170cm, peso: 85kg
Señas particulares:	tatuaje en el brazo izquierdo rostro de un payaso , tatuaje en brazo derecho una estrella y debajo tres puntos , cicatriz en el pecho del lado izquierdo de 1 centmetro , hernia parte superior del ombligo se ve el estmago abultado
Prendas de vestir:	camisa color: verde, pantalón color: negro, sueter color: blanco/negro, tenis color: blanco
Autoridades Competentes:	Autoridad que ingresó el reporte: FISCALÍA GENERAL DEL ESTADO DE GUANAJUATO.
Carpeta de investigación:	160444/2025

La información que se visualiza de la persona desaparecida o no localizada, es recibida e integrada por las autoridades de la Federación y de las Entidades Federativas competentes, por lo que cualquier información que se visualice, puede ser con la autoridad de origen.

Si tienes información que ayude a la localización de alguna Persona Desaparecida o No Localizada, comunicate desde México al número telefónico 800 028 7783 o WhatsApp 55 1309 9024 y proporciona toda la información que tengas.

Gobierno de México | Gobernación | CNB Comisión Nacional de Búsqueda

ALERTA NACIONAL



ALERTA NACIONAL

FICHA DE BÚSQUEDA DE PERSONA DESAPARECIDA

JOSE JUAN ARIAS SOLIS
Folio Único de Identificación
FI26-12C40A9B0-01DA-4891-8B76-42682EEB723B

Edad al momento de la desaparición: 14 **Edad Actual:** 15
Lugar de nacimiento: GUANAJUATO
Sexo: HOMBRE **Genero:** MASCULINO
Nacionalidad: MEXICANA
¿Habla español?: SI
Idioma o lengua indígena: SIN DATO **Discapacidad:** NO
Fecha de hechos: 19/06/2025
Fecha de percato: 19/06/2025
Lugar de los hechos: GUANAJUATO VALLE DE SANTIAGO

DATOS

Características físicas:	complexion: delgada, cara: ovalado, color de la piel: moreno, cabello: negro mediano liso, ojos: cafés medianos, nariz: recta, boca: pequeña, labios: gruesos, estatura: 175cm, peso: 58kg
Señas particulares:	cicatriz en ceja izquierda por operacion
Prendas de vestir:	SIN DATO
Autoridades Competentes:	Autoridad que ingresó el reporte: COMISIÓN ESTATAL DE BÚSQUEDA DE PERSONAS DEL ESTADO DE GUANAJUATO.
Carpeta de investigación:	76724/2025

La información que se visualiza de la persona desaparecida o no localizada, es recibida e integrada por las autoridades de la Federación y de las Entidades Federativas competentes, por lo que cualquier información que se visualice, puede ser con la autoridad de origen.

Si tienes información que ayude a la localización de alguna Persona Desaparecida o No Localizada, comunicate desde México al número telefónico 800 028 7783 o WhatsApp 55 1309 9024 y proporciona toda la información que tengas.

ALERTA NACIONAL



FICHA DE BÚSQUEDA DE PERSONA DESAPARECIDA

JOSE MARIO GARCIA MORENO
Folio Único de Identificación
FI26-12A845561-82F1-4E13-830D-F5EC6912ECF1

Edad al momento de la desaparición: 47 **Edad Actual:** 47
Lugar de nacimiento: MICHOACAN
Sexo: HOMBRE **Genero:** MASCULINO
Nacionalidad: MEXICANA
¿Habla español?: SI
Idioma o lengua indígena: SIN DATO **Discapacidad:** NO
Fecha de hechos: 11/04/2026
Fecha de percato: 11/04/2026
Lugar de los hechos: MICHOACAN INDAPARAPEO

DATOS

Características físicas:	complexion: delgada, cara: ovalado, color de la piel: moreno, cabello: negro corto liso, ojos: cafés pequeños, estatura: 150cm, peso: 55kg
Señas particulares:	tatuaje en brazo izquierdo con los nombres de lupita y cecilia
Prendas de vestir:	calcetin color: azul/gris, camisa color: azul, pantalón color: gris
Autoridades Competentes:	Autoridad que ingresó el reporte: FISCALÍA GENERAL DEL ESTADO DE MICHOACÁN.
Carpeta de investigación:	FEPD/14800/2026

La información que se visualiza de la persona desaparecida o no localizada, es recibida e integrada por las autoridades de la Federación y de las Entidades Federativas competentes, por lo que cualquier información que se visualice, puede ser con la autoridad de origen.

Si tienes información que ayude a la localización de alguna Persona Desaparecida o No Localizada, comunicate desde México al número telefónico 800 028 7783 o WhatsApp 55 1309 9024 y proporciona toda la información que tengas.



ALERTA NACIONAL

FICHA DE BÚSQUEDA DE PERSONA DESAPARECIDA

JUAN ANTONIO LOPEZ SANCHEZ
Folio Único de Identificación
FI26-1BBEC11E2-68CC-4134-9EAC-F44DCFB11AF8

Edad al momento de la desaparición: 34 **Edad Actual:** 34
Lugar de nacimiento: CHIAPAS
Sexo: HOMBRE **Genero:** MASCULINO
Nacionalidad: MEXICANA
¿Habla español?: SI
Idioma o lengua indígena: SIN DATO **Discapacidad:** SIN DATO
Fecha de hechos: 28/09/2025
Fecha de percato: 28/09/2025
Lugar de los hechos: CHIAPAS OCOZOCOAUTLA DE ESPINOSA

DATOS

Características físicas:	complexion: delgada, cara: ovalado, color de la piel: moreno, cabello: rubio corto liso, ojos: negros medianos, nariz: achatada, boca: mediana, labios: medianos, estatura: 175cm, peso: 70kg
Señas particulares:	diversos tatuajes en el brazo izquierdo., tatuaje en el cuello la imagen de un oso., tatuajes en la parte posterior del hombro derecho la figura de un bartman y tres frases en letras cursivas, , tatuaje en el brazo derecho un reloj, una mata de cafe y una copa de metal, tatuaje en el lado derecho del pecho un corazon, tatuaje en la pierna derecha un cazador de leon
Prendas de vestir:	pantalón color: negro, playera color: gris, tenis color: blanco
Autoridades Competentes:	Autoridad que ingresó el reporte: FISCALÍA GENERAL DEL ESTADO DE CHIAPAS.
Carpeta de investigación:	0329-061-0423-2025

La información que se visualiza de la persona desaparecida o no localizada, es recibida e integrada por las autoridades de la Federación y de las Entidades Federativas competentes, por lo que cualquier información que se visualice, puede ser con la autoridad de origen.

Si tienes información que ayude a la localización de alguna Persona Desaparecida o No Localizada, comunicate desde México al número telefónico 800 028 7783 o WhatsApp 55 1309 9024 y proporciona toda la información que tengas.

Gobierno de México | Gobernación | CNB Comisión Nacional de Búsqueda

ALERTA NACIONAL

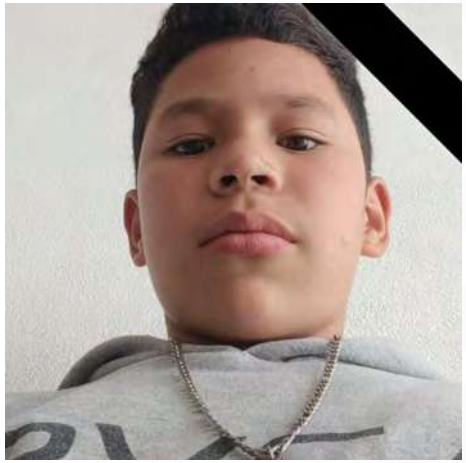

ALERTA NACIONAL

FICHA DE BÚSQUEDA DE PERSONA DESAPARECIDA

JUAN CARLOS MARTINEZ SAUCEDO
Folio Único de Identificación
FI26-1ECEB6BD9-ABD2-40E7-B351-4ECB6CFC9C31

Edad al momento de la desaparición: 14 **Edad Actual:** 14
Lugar de nacimiento: DURANGO
Sexo: HOMBRE **Genero:** MASCULINO
Nacionalidad: MEXICANA
¿Habla español?: SIN DATO
Idioma o lengua indígena: SIN DATO **Discapacidad:** NO
Fecha de hechos: 13/04/2026
Fecha de percato: 13/04/2026
Lugar de los hechos: DURANGO DURANGO

DATOS

Características físicas:	complexion: delgada, cara: ovalado, color de la piel: blanco, cabello: negro corto ondulado, ojos: cafés grandes, nariz: recta, boca: mediana, labios: gruesos, estatura: 163cm
Señas particulares:	tatuaje con la figura de un fantasma en la mano derecha
Prendas de vestir:	pantalón color: negro, sudadera color: rojo, tenis color: negro
Autoridades Competentes:	Autoridad que ingresó el reporte: FISCALÍA GENERAL DEL ESTADO DE DURANGO.
Carpeta de investigación:	CDI/FGE/R1/DGO/5230/2026

La información que se visualiza de la persona desaparecida o no localizada, es recibida e integrada por las autoridades de la Federación y de las Entidades Federativas competentes, por lo que cualquier información que se visualice, puede ser con la autoridad de origen.

Si tienes información que ayude a la localización de alguna Persona Desaparecida o No Localizada, comunicate desde México al número telefónico 800 028 7783 o WhatsApp 55 1309 9024 y proporciona toda la información que tengas.

Gobierno de México | Gobernación | CNB Comisión Nacional de Búsqueda

ALERTA NACIONAL

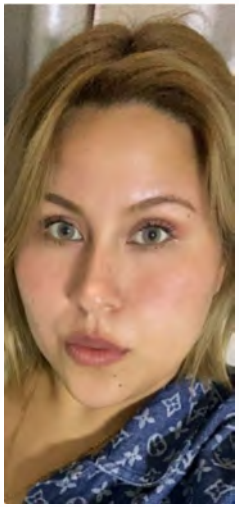

ALERTA NACIONAL

FICHA DE BÚSQUEDA DE PERSONA DESAPARECIDA

KARIME VALERIA ESTRADA FABIAN
Folio Único de Identificación
FI26-1C6BCC46A-18F6-413A-A940-4A72CA76E3DC

Edad al momento de la desaparición: 25 **Edad Actual:** 25
Lugar de nacimiento: GUERRERO
Sexo: MUJER **Genero:** FEMENINO
Nacionalidad: MEXICANA
¿Habla español?: SI
Idioma o lengua indígena: SIN DATO **Discapacidad:** NO
Fecha de hechos: 19/03/2026
Fecha de percato: 19/03/2026
Lugar de los hechos: GUERRERO IGUALA DE LA INDEPENDENCIA

DATOS

Características físicas:	complexion: robusta, cara: ovalado, color de la piel: blanco, ojos: cafés pequeños, nariz: recta, boca: pequeña, labios: delgados, estatura: 168cm, peso: 96kg
Señas particulares:	tatuaje en el glutelo derecho de una cereza, tatuaje de una copa en la mano derecha, cicatriz de cesarea, lunares en la barbilla
Prendas de vestir:	tenis, vestido
Autoridades Competentes:	Autoridad que ingresó el reporte: PORTAL.
Carpeta de investigación:	SIN DATO

La información que se visualiza de la persona desaparecida o no localizada, es recibida e integrada por las autoridades de la Federación y de las Entidades Federativas competentes, por lo que cualquier información que se visualice, puede ser con la autoridad de origen.

Si tienes información que ayude a la localización de alguna Persona Desaparecida o No Localizada, comunicate desde México al número telefónico 800 028 7783 o WhatsApp 55 1309 9024 y proporciona toda la información que tengas.

Gobierno de México | Gobernación | CNB Comisión Nacional de Búsqueda

ALERTA NACIONAL

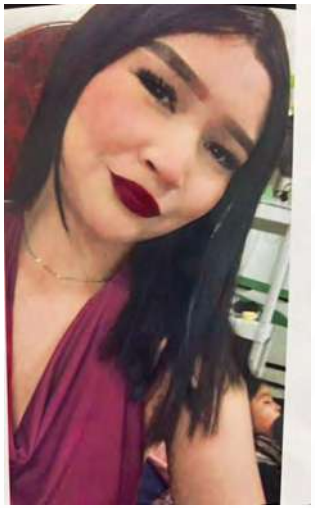

ALERTA NACIONAL

FICHA DE BÚSQUEDA DE PERSONA DESAPARECIDA

LESLYE JACQUELINE RAMIREZ ALVAREZ
Folio Único de Identificación
FI26-1D021C922-1879-4341-90A8-FA77AB0023BC

Edad al momento de la desaparición: 16 **Edad Actual:** 16
Lugar de nacimiento: NAYARIT
Sexo: MUJER **Genero:** FEMENINO
Nacionalidad: MEXICANA
¿Habla español?: SI
Idioma o lengua indígena: SIN DATO **Discapacidad:** NO
Fecha de hechos: 13/04/2026
Fecha de percato: 14/04/2026
Lugar de los hechos: NAYARIT TEPIC

DATOS

Características físicas:	complexion: delgada, cara: redondo, color de la piel: blanco, cabello: negro mediano liso, ojos: cafés medianos, nariz: recta, boca: mediana, labios: medianos, estatura: 159cm, peso: 50kg
Señas particulares:	tatuaje en la columna en forma vertical
Prendas de vestir:	SIN DATO
Autoridades Competentes:	Autoridad que ingresó el reporte: FISCALÍA GENERAL DEL ESTADO DE NAYARIT.
Carpeta de investigación:	NAY/TEP/III/CI/01774/2026

La información que se visualiza de la persona desaparecida o no localizada, es recibida e integrada por las autoridades de la Federación y de las Entidades Federativas competentes, por lo que cualquier información que se visualice, puede ser con la autoridad de origen.

Si tienes información que ayude a la localización de alguna Persona Desaparecida o No Localizada, comunicate desde México al número telefónico 800 028 7783 o WhatsApp 55 1309 9024 y proporciona toda la información que tengas.

ALERTA NACIONAL

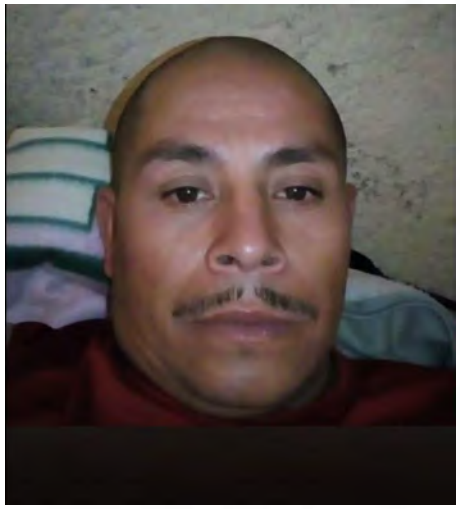

FICHA DE BÚSQUEDA DE PERSONA DESAPARECIDA

LUIS ALBERTO SOLANO SANGABRIEL
Folio Único de Identificación
FI26-1BF25C285-1F3F-4B6B-BB91-1F5A5D6EF675

Edad al momento de la desaparición: 53 **Edad Actual:** 53
Lugar de nacimiento: VERACRUZ
Sexo: HOMBRE **Genero:** MASCULINO
Nacionalidad: MEXICANA
¿Habla español?: SIN DATO
Idioma o lengua indígena: SIN DATO **Discapacidad:** NO
Fecha de hechos: 07/04/2026
Fecha de percato: 07/04/2026
Lugar de los hechos: VERACRUZ CHICONQUIACO

DATOS

Características físicas:	complexion: delgada, cara: cuadrado, color de la piel: moreno, ojos: negros medianos, nariz: recta, boca: mediana, labios: gruesos, estatura: 160cm, peso: 70kg
Señas particulares:	-cicatriz espalda baja debido a una cirujia realizada de media espalda a espalda baja, en donde colocaron metal
Prendas de vestir:	SIN DATO
Autoridades Competentes:	Autoridad que ingresó el reporte: FISCALÍA GENERAL DEL ESTADO DE VERACRUZ DE IGNACIO DE LA LLAVE.
Carpeta de investigación:	XAL/FIM/FEADPD/75/2026

La información que se visualiza de la persona desaparecida o no localizada, es recibida e integrada por las autoridades de la Federación y de las Entidades Federativas competentes, por lo que cualquier información que se visualice, puede ser con la autoridad de origen.

Si tienes información que ayude a la localización de alguna Persona Desaparecida o No Localizada, comunicate desde México al número telefónico 800 028 7783 o WhatsApp 55 1309 9024 y proporciona toda la información que tengas.

Gobierno de México | Gobernación | CNB Comisión Nacional de Búsqueda

ALERTA NACIONAL



ALERTA NACIONAL

FICHA DE BÚSQUEDA DE PERSONA DESAPARECIDA

LUIS EMMANUEL NANGA PEREZ
Folio Único de Identificación
FI26-1AC64D35A-EFAA-4FF9-9448-262A6639951D

Edad al momento de la desaparición: 19 **Edad Actual:** 21
Lugar de nacimiento: CHIAPAS
Sexo: HOMBRE **Genero:** MASCULINO
Nacionalidad: MEXICANA
¿Habla español?: SI
Idioma o lengua indígena: SIN DATO **Discapacidad:** SIN DATO
Fecha de hechos: 28/01/2024
Fecha de percato: 28/02/2024
Lugar de los hechos: CHIAPAS CHIAPA DE CORZO

DATOS

Características físicas:	complexion: delgada, color de la piel: moreno, cabello: negro corto liso, ojos: cafés medianos, nariz: recta, boca: grande, labios: gruesos, estatura: 174cm, peso: 60kg
Señas particulares:	en la pierna derecha en forma de triangulo, verruga en el brazo derecho a la altura del antebrazo
Prendas de vestir:	playera color: gris, shorts color: negro
Autoridades Competentes:	Autoridad que ingresó el reporte: FISCALÍA GENERAL DEL ESTADO DE CHIAPAS.
Carpeta de investigación:	C.I. 0006-101-3003-2025

La información que se visualiza de la persona desaparecida o no localizada, es recibida e integrada por las autoridades de la Federación y de las Entidades Federativas competentes, por lo que cualquier información que se visualice, puede ser con la autoridad de origen.

Si tienes información que ayude a la localización de alguna Persona Desaparecida o No Localizada, comunicate desde México al número telefónico 800 028 7783 o WhatsApp 55 1309 9024 y proporciona toda la información que tengas.

Gobierno de México | Gobernación | CNB Comisión Nacional de Búsqueda

ALERTA NACIONAL

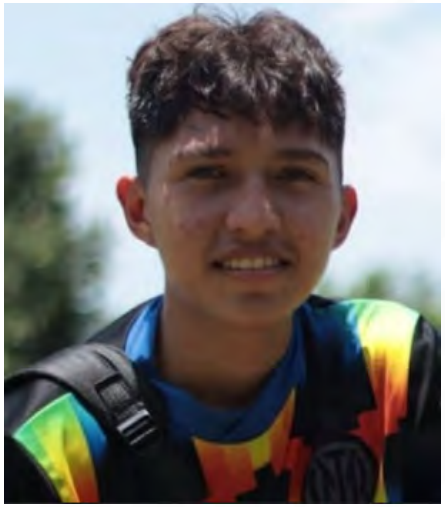

ALERTA NACIONAL

FICHA DE BÚSQUEDA DE PERSONA DESAPARECIDA

MARVIN VALENTIN NANGA PEREZ
Folio Único de Identificación
FI26-1784838DD-C563-4AD7-9340-2897D0C87D6D

Edad al momento de la desaparición: 16 **Edad Actual:** 18
Lugar de nacimiento: CHIAPAS
Sexo: HOMBRE **Genero:** MASCULINO
Nacionalidad: MEXICANA
¿Habla español?: SI
Idioma o lengua indígena: SIN DATO **Discapacidad:** SIN DATO
Fecha de hechos: 28/02/2024
Fecha de percato: 28/03/2024
Lugar de los hechos: CHIAPAS CHIAPA DE CORZO

DATOS

Características físicas:	complexion: delgada, cara: redondo, color de la piel: blanco, cabello: castaño claro corto ondulado, ojos: cafés grandes, nariz: alomada, boca: grande, labios: gruesos, estatura: 178cm, peso: 53kg
Señas particulares:	dos lunares arriba del labio de lado derecho.
Prendas de vestir:	shorts color: azul/amarillo
Autoridades Competentes:	Autoridad que ingresó el reporte: FISCALÍA GENERAL DEL ESTADO DE CHIAPAS.
Carpeta de investigación:	C.I. 0006-101-3003-2025

La información que se visualiza de la persona desaparecida o no localizada, es recibida e integrada por las autoridades de la Federación y de las Entidades Federativas competentes, por lo que cualquier información que se visualice, puede ser con la autoridad de origen.

Si tienes información que ayude a la localización de alguna Persona Desaparecida o No Localizada, comunicate desde México al número telefónico 800 028 7783 o WhatsApp 55 1309 9024 y proporciona toda la información que tengas.

ALERTA NACIONAL



FICHA DE BÚSQUEDA DE PERSONA DESAPARECIDA

OSCAR BENJAMIN PEREZ SANCHEZ
Folio Único de Identificación
FI26-17ED956FD-1E52-4CEC-A2BB-E58750A3CF1B

Edad al momento de la desaparición: 40 **Edad Actual:** 48
Lugar de nacimiento: GUANAJUATO
Sexo: HOMBRE **Genero:** MASCULINO
Nacionalidad: MEXICANA
¿Habla español?: SI
Idioma o lengua indígena: SIN DATO **Discapacidad:** NO
Fecha de hechos: 31/05/2018
Fecha de percato: 31/05/2018
Lugar de los hechos: GUANAJUATO LEÓN

DATOS	
Características físicas:	complexion: delgada, cara: ovalado, color de la piel: moreno, cabello: negro corto ondulado, ojos: cafés medianos, nariz: achatada, boca: pequeña, labios: delgados, estatura: 180cm, peso: 60kg
Señas particulares:	piernas y pecho, piernas y pecho, perforacion en una de sus orejas sin especificar lado, 3 cicatrices en su cabeza de 2cms
Prendas de vestir:	pantalón color: beige, playera color: rojo
Autoridades Competentes:	Autoridad que ingresó el reporte: FISCALÍA GENERAL DEL ESTADO DE GUANAJUATO.
Carpeta de investigación:	43611/2020

La información que se visualiza de la persona desaparecida o no localizada, es recibida e integrada por las autoridades de la Federación y de las Entidades Federativas competentes, por lo que cualquier información que se visualice, puede ser con la autoridad de origen.

Si tienes información que ayude a la localización de alguna Persona Desaparecida o No Localizada, comunicate desde México al número telefónico 800 028 7783 o WhatsApp 55 1309 9024 y proporciona toda la información que tengas.

Gobierno de México | Gobernación | CNB Comisión Nacional de Búsqueda

ALERTA NACIONAL



ALERTA NACIONAL

FICHA DE BÚSQUEDA DE PERSONA DESAPARECIDA

RADU PEREZ BAUTISTA
Folio Único de Identificación
FI26-14BEF13C1-A4EC-4966-8F3E-10CB0D8E7C74

Edad al momento de la desaparición: 36 **Edad Actual:** SIN FECHA DE NACIMIENTO
Lugar de nacimiento: CHIAPAS
Sexo: HOMBRE **Genero:** MASCULINO
Nacionalidad: MEXICANA
¿Habla español?: SI
Idioma o lengua indígena: SIN DATO **Discapacidad:** SIN DATO
Fecha de hechos: 20/12/2021
Fecha de percato: 20/12/2021
Lugar de los hechos: CHIAPAS COMITÁN DE DOMÍNGUEZ

DATOS

Características físicas:	complexion: robusta, color de la piel: blanco, ojos: cafés pequeños, nariz: achatada, boca: mediana, labios: delgados, estatura: 160cm, peso: 106kg
Señas particulares:	cicatriz pequeña en el pomulo izquierdo.
Prendas de vestir:	camisola color: verde, pantalón color: azul marino, playera color: rojo, zapatos color: negro
Autoridades Competentes:	Autoridad que ingresó el reporte: FISCALÍA GENERAL DEL ESTADO DE CHIAPAS.
Carpeta de investigación:	2034-019-0601-2022

La información que se visualiza de la persona desaparecida o no localizada, es recibida e integrada por las autoridades de la Federación y de las Entidades Federativas competentes, por lo que cualquier información que se visualice, puede ser con la autoridad de origen.

Si tienes información que ayude a la localización de alguna Persona Desaparecida o No Localizada, comunicate desde México al número telefónico 800 028 7783 o WhatsApp 55 1309 9024 y proporciona toda la información que tengas.

Gobierno de México | Gobernación | CNB Comisión Nacional de Búsqueda

ALERTA NACIONAL

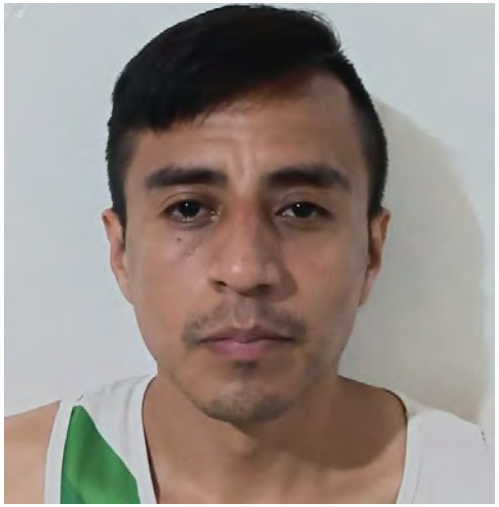

ALERTA NACIONAL

FICHA DE BÚSQUEDA DE PERSONA DESAPARECIDA

RENE PEREZ AGUILAR
Folio Único de Identificación
FI26-1F636EA10-2F46-49DE-B4BB-C7A326D44E12

Edad al momento de la desaparición: 34 **Edad Actual:** 34
Lugar de nacimiento: TAMAULIPAS
Sexo: HOMBRE **Genero:** MASCULINO
Nacionalidad: MEXICANA
¿Habla español?: SI
Idioma o lengua indígena: SIN DATO **Discapacidad:** NO
Fecha de hechos: 09/04/2026
Fecha de percato: 09/04/2026
Lugar de los hechos: TAMAULIPAS VICTORIA

DATOS

Características físicas:	complexion: delgada, cara: ovalado, color de la piel: moreno, ojos: negros medianos, labios: delgados
Señas particulares:	NINGUNA
Prendas de vestir:	SIN DATO
Autoridades Competentes:	Autoridad que ingresó el reporte: FISCALÍA GENERAL DE JUSTICIA DEL ESTADO DE TAMAULIPAS.
Carpeta de investigación:	FGJT/FEIDDFP/VIC/UE1/00077/2026

La información que se visualiza de la persona desaparecida o no localizada, es recibida e integrada por las autoridades de la Federación y de las Entidades Federativas competentes, por lo que cualquier información que se visualice, puede ser con la autoridad de origen.

Si tienes información que ayude a la localización de alguna Persona Desaparecida o No Localizada, comunicate desde México al número telefónico 800 028 7783 o WhatsApp 55 1309 9024 y proporciona toda la información que tengas.



ALERTA NACIONAL

FICHA DE BÚSQUEDA DE PERSONA DESAPARECIDA

ROBERTO OMIR GARCIA SANTOS
Folio Único de Identificación
FI26-1888BB63F-DF85-4EE0-A5C6-26BEBA9B69F9

Edad al momento de la desaparición: 25 **Edad Actual:** 25
Lugar de nacimiento: GUERRERO
Sexo: HOMBRE **Genero:** MASCULINO
Nacionalidad: MEXICANA
¿Habla español?: SI
Idioma o lengua indígena: SIN DATO **Discapacidad:** NO
Fecha de hechos: 09/04/2026
Fecha de percato: 09/04/2026
Lugar de los hechos: GUERRERO CHILPANCINGO DE LOS BRAVO

DATOS

Características físicas:	complexion: delgada, cara: ovalado, color de la piel: moreno, cabello: negro corto ondulado, ojos: negros medianos, boca: mediana, labios: delgados, estatura: 170cm, peso: 60kg
Señas particulares:	tatuaje en el cuello en forma de alas de angel que abarca todo el cuello, tatuaje en el antebrazo derecho con el nombre de yolanda, tatuaje en el antebrazo izquierdo con el nombre de aleyda, tatuaje en la muñeca izquierda con la forma de cara de payaso, cicatriz en el brazo izquierdo por operacion de fractura de brazo
Prendas de vestir:	SIN DATO
Autoridades Competentes:	Autoridad que ingresó el reporte: FISCALÍA GENERAL DEL ESTADO DE GUERRERO.
Carpeta de investigación:	12022510600074120426

La información que se visualiza de la persona desaparecida o no localizada, es recibida e integrada por las autoridades de la Federación y de las Entidades Federativas competentes, por lo que cualquier información que se visualice, puede ser con la autoridad de origen.

Si tienes información que ayude a la localización de alguna Persona Desaparecida o No Localizada, comunicate desde México al número telefónico 800 028 7783 o WhatsApp 55 1309 9024 y proporciona toda la información que tengas.

Gobierno de México | Gobernación | CNB

ALERTA NACIONAL



FICHA DE BÚSQUEDA DE PERSONA DESAPARECIDA

RODOLFO GARCIA HERNANDEZ
Folio Único de Identificación
FI26-18137CE00-5883-402F-AC39-D08A230EF505

Edad al momento de la desaparición: 39 **Edad Actual:** 39
Lugar de nacimiento: GUERRERO
Sexo: HOMBRE **Genero:** MASCULINO
Nacionalidad: MEXICANA
¿Habla español?: SI
Idioma o lengua indígena: SIN DATO **Discapacidad:** NO
Fecha de hechos: 10/04/2026
Fecha de percato: 10/04/2026
Lugar de los hechos: GUERRERO ACAPULCO DE JUÁREZ

DATOS

Características físicas:	complexion: robusta, cara: ovalado, color de la piel: moreno, cabello: negro corto liso, ojos: cafés grandes, nariz: achatada, boca: mediana, labios: delgados, estatura: 160cm, peso: 70kg
Señas particulares:	cicatriz grande de abajo del ojo del lado derecho, presenta amputacion de todos los dedos de mano izquierda, tatuaje en la zona del bicep izquierdo en forma de una pulsera, tatuaje que abarca toda el area de la espalda en forma de unas alas de angel
Prendas de vestir:	SIN DATO
Autoridades Competentes:	Autoridad que ingresó el reporte: FISCALÍA GENERAL DEL ESTADO DE GUERRERO.
Carpeta de investigación:	12022510800075120426

La información que se visualiza de la persona desaparecida o no localizada, es recibida e integrada por las autoridades de la Federación y de las Entidades Federativas competentes, por lo que cualquier información que se visualice, puede ser con la autoridad de origen.

Si tienes información que ayude a la localización de alguna Persona Desaparecida o No Localizada, comunicate desde México al número telefónico 800 028 7783 o WhatsApp 55 1309 9024 y proporciona toda la información que tengas.

ALERTA NACIONAL

ALERTA NACIONAL



FICHA DE BÚSQUEDA DE PERSONA DESAPARECIDA

VICTOR ANTONIO RAMIREZ LOPEZ
Folio Único de Identificación
FI26-1A7452F1C-A13E-42EF-8453-E42203AB4B07

Edad al momento de la desaparición: 26 **Edad Actual:** 26
Lugar de nacimiento: CHIAPAS
Sexo: HOMBRE **Genero:** MASCULINO
Nacionalidad: MEXICANA
¿Habla español?: SI
Idioma o lengua indígena: SIN DATO **Discapacidad:** NO
Fecha de hechos: 12/04/2026
Fecha de percato: 12/04/2026
Lugar de los hechos: CHIAPAS CINTALAPA

DATOS	
Características físicas:	complexion: delgada, cara: ovalado, color de la piel: moreno, cabello: negro corto liso, ojos: cafés medianos, nariz: achatada, boca: grande, labios: gruesos, estatura: 167cm, peso: 65kg
Señas particulares:	tiene hiperactividad
Prendas de vestir:	SIN DATO
Autoridades Competentes:	Autoridad que ingresó el reporte: COMISIÓN ESTATAL DE BÚSQUEDA DE PERSONAS DEL ESTADO DE CHIAPAS.
Carpeta de investigación:	01S/CEPB/211/2026

La información que se visualiza de la persona desaparecida o no localizada, es recibida e integrada por las autoridades de la Federación y de las Entidades Federativas competentes, por lo que cualquier información que se visualice, puede ser con la autoridad de origen.

Si tienes información que ayude a la localización de alguna Persona Desaparecida o No Localizada, comunicate desde México al número telefónico 800 028 7783 o WhatsApp 55 1309 9024 y proporciona toda la información que tengas.

Gobierno de México | Gobernación | CNB Comisión Nacional de Búsqueda

ALERTA NACIONAL



ALERTA NACIONAL

FICHA DE BÚSQUEDA DE PERSONA DESAPARECIDA

VIVIAN ARIADNE GONZALEZ JIMENEZ
Folio Único de Identificación
FI26-1C5707DE8-9391-4F89-87B0-CA20B06AB236

Edad al momento de la desaparición: 18 **Edad Actual:** 18
Lugar de nacimiento: VERACRUZ
Sexo: MUJER **Genero:** FEMENINO
Nacionalidad: MEXICANA
¿Habla español?: SI
Idioma o lengua indígena: SIN DATO **Discapacidad:** NO
Fecha de hechos: 14/04/2026
Fecha de percato: 14/04/2026
Lugar de los hechos: VERACRUZ MINATITLÁN

DATOS

Características físicas:	complexion: robusta, cara: ovalado, color de la piel: moreno, cabello: negro largo liso, ojos: cafés pequeños, nariz: achatada, boca: grande, labios: gruesos, estatura: 154cm, peso: 60kg
Señas particulares:	lunar de carne pequeño como la cabeza de un cerillo en la frente
Prendas de vestir:	SIN DATO
Autoridades Competentes:	Autoridad que ingresó el reporte: FISCALÍA GENERAL DEL ESTADO DE VERACRUZ DE IGNACIO DE LA LLAVE.
Carpeta de investigación:	CTZ/FIM/FEADPD/63/2026

La información que se visualiza de la persona desaparecida o no localizada, es recibida e integrada por las autoridades de la Federación y de las Entidades Federativas competentes, por lo que cualquier información que se visualice, puede ser con la autoridad de origen.

Si tienes información que ayude a la localización de alguna Persona Desaparecida o No Localizada, comunicate desde México al número telefónico 800 028 7783 o WhatsApp 55 1309 9024 y proporciona toda la información que tengas.

Gobierno de México | Gobernación | CNB

ALERTA NACIONAL



FICHA DE BÚSQUEDA DE PERSONA DESAPARECIDA

ABUNDIO VEGA AYON
Folio Único de Identificación
FI26-1395CC1E0-9FAF-4157-BA3C-4B377990A182

Edad al momento de la desaparición: 54 **Edad Actual:** 55
Lugar de nacimiento: SINALOA
Sexo: HOMBRE **Genero:** MASCULINO
Nacionalidad: MEXICANA
¿Habla español?: SI
Idioma o lengua indígena: SIN DATO **Discapacidad:** NO
Fecha de hechos: 05/04/2026
Fecha de percato: 05/04/2026
Lugar de los hechos: SINALOA MAZATLÁN

DATOS	
Características físicas:	complexion: delgada, cara: ovalado, color de la piel: moreno, cabello: negro corto liso, ojos: cafés medianos, nariz: recta, boca: grande, labios: medianos, estatura: 165cm, peso: 70kg
Señas particulares:	una cicatriz en el labio inferior derecho, otra ms en la frente del lado derecho y otra en el tobillo del lado derecho
Prendas de vestir:	SIN DATO
Autoridades Competentes:	Autoridad que ingresó el reporte: FISCALÍA GENERAL DEL ESTADO DE SINALOA.
Carpeta de investigación:	MAZTL/FEDFP/003132/2026/CI

La información que se visualiza de la persona desaparecida o no localizada, es recibida e integrada por las autoridades de la Federación y de las Entidades Federativas competentes, por lo que cualquier información que se visualice, puede ser con la autoridad de origen.

Si tienes información que ayude a la localización de alguna Persona Desaparecida o No Localizada, comunicate desde México al número telefónico 800 028 7783 o WhatsApp 55 1309 9024 y proporciona toda la información que tengas.

ALERTA NACIONAL

Gobierno de México | Gobernación | CNB Comisión Nacional de Búsqueda

ALERTA NACIONAL



FICHA DE BÚSQUEDA DE PERSONA DESAPARECIDA

ALICIA PABLO BARTOLO
Folio Único de Identificación
FI26-174147E22-E4A9-4ADD-9CCF-12DB933285E8

Edad al momento de la desaparición: 3 **Edad Actual:** 3
Lugar de nacimiento: GUERRERO
Sexo: MUJER **Genero:** FEMENINO
Nacionalidad: MEXICANA
¿Habla español?: SI
Idioma o lengua indígena: SIN DATO **Discapacidad:** NO
Fecha de hechos: 07/04/2026
Fecha de percato: 07/04/2026
Lugar de los hechos: GUERRERO PUNGARABATO

DATOS	
Características físicas:	complexion: delgada, cara: redondo, color de la piel: moreno, cabello: negro corto liso, ojos: negros pequeños, nariz: achatada, boca: mediana, labios: delgados, estatura: 50cm, peso: 20kg
Señas particulares:	dientes superiores frontales ligeramente separados
Prendas de vestir:	SIN DATO
Autoridades Competentes:	Autoridad que ingresó el reporte: FISCALÍA GENERAL DEL ESTADO DE GUERRERO.
Carpeta de investigación:	12110510500086090426

La información que se visualiza de la persona desaparecida o no localizada, es recibida e integrada por las autoridades de la Federación y de las Entidades Federativas competentes, por lo que cualquier información que se visualice, puede ser con la autoridad de origen.

Si tienes información que ayude a la localización de alguna Persona Desaparecida o No Localizada, comunicate desde México al número telefónico 800 028 7783 o WhatsApp 55 1309 9024 y proporciona toda la información que tengas.

ALERTA NACIONAL

Gobierno de México | Gobernación | CNB Comisión Nacional de Búsqueda

ALERTA NACIONAL



ALERTA NACIONAL

FICHA DE BÚSQUEDA DE PERSONA DESAPARECIDA

CARLOS DANIEL GONZALEZ OLMOS
Folio Único de Identificación
FI26-1FBA22F50-1E6C-4F8D-A45C-7EF300C63F87

Edad al momento de la desaparición: 15 **Edad Actual:** 15
Lugar de nacimiento: CHIAPAS
Sexo: HOMBRE **Genero:** MASCULINO
Nacionalidad: MEXICANA
¿Habla español?: SI
Idioma o lengua indígena: SIN DATO **Discapacidad:** NO
Fecha de hechos: 11/04/2026
Fecha de percato: 11/04/2026
Lugar de los hechos: CHIAPAS SAN CRISTÓBAL DE LAS CASAS

DATOS

Características físicas:	complexion: delgada, cara: ovalado, color de la piel: moreno, cabello: castaño oscuro corto liso, ojos: cafés grandes, boca: mediana, labios: delgados, estatura: 170cm, peso: 65kg
Señas particulares:	acne en el rostro.
Prendas de vestir:	SIN DATO
Autoridades Competentes:	Autoridad que ingresó el reporte: FISCALÍA GENERAL DEL ESTADO DE CHIAPAS.
Carpeta de investigación:	0332-078-0305-2026

La información que se visualiza de la persona desaparecida o no localizada, es recibida e integrada por las autoridades de la Federación y de las Entidades Federativas competentes, por lo que cualquier información que se visualice, puede ser con la autoridad de origen.

Si tienes información que ayude a la localización de alguna Persona Desaparecida o No Localizada, comunicate desde México al número telefónico 800 028 7783 o WhatsApp 55 1309 9024 y proporciona toda la información que tengas.

ALERTA NACIONAL

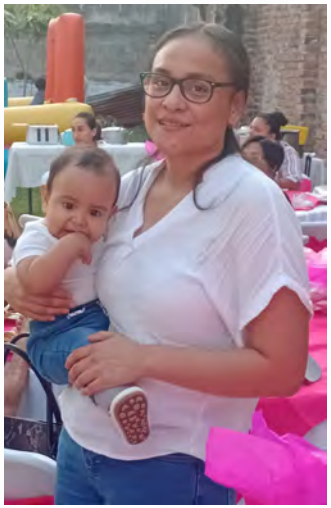

FICHA DE BÚSQUEDA DE PERSONA DESAPARECIDA

CITLALLI LOPEZ MARTINEZ
Folio Único de Identificación
FI26-1D591A550-789A-4860-9669-728878282721

Edad al momento de la desaparición: 26 **Edad Actual:** 26
Lugar de nacimiento: VERACRUZ
Sexo: MUJER **Genero:** FEMENINO
Nacionalidad: MEXICANA
¿Habla español?: SI
Idioma o lengua indígena: SIN DATO **Discapacidad:** NO
Fecha de hechos: 13/03/2026
Fecha de percato: 13/03/2026
Lugar de los hechos: VERACRUZ ALTO LUCERO DE GUTIÉRREZ BARRIOS

DATOS	
Características físicas:	complexion: delgada, color de la piel: moreno, cabello: castaño oscuro mediano liso, ojos: cafés medianos, nariz: achatada, boca: mediana, labios: delgados, estatura: 160cm, peso: 68kg
Señas particulares:	lunar detras de la oreja
Prendas de vestir:	SIN DATO
Autoridades Competentes:	Autoridad que ingresó el reporte: FISCALÍA GENERAL DEL ESTADO DE VERACRUZ DE IGNACIO DE LA LLAVE.
Carpeta de investigación:	XAL/FIM/FEADPD/076/2026

La información que se visualiza de la persona desaparecida o no localizada, es recibida e integrada por las autoridades de la Federación y de las Entidades Federativas competentes, por lo que cualquier información que se visualice, puede ser con la autoridad de origen.

Si tienes información que ayude a la localización de alguna Persona Desaparecida o No Localizada, comunicate desde México al número telefónico 800 028 7783 o WhatsApp 55 1309 9024 y proporciona toda la información que tengas.

Gobierno de México | Gobernación | CNB Comisión Nacional de Búsqueda

ALERTA NACIONAL



FICHA DE BÚSQUEDA DE PERSONA DESAPARECIDA

ESCANDRA ESPER ABDALA SANTOS
Folio Único de Identificación
FI26-1766061BD-5421-4CF5-BFAE-775B908586B6

Edad al momento de la desaparición: 14 **Edad Actual:** 14
Lugar de nacimiento: CHIAPAS
Sexo: MUJER **Genero:** FEMENINO
Nacionalidad: MEXICANA
¿Habla español?: SI
Idioma o lengua indígena: SIN DATO **Discapacidad:** NO
Fecha de hechos: 08/04/2026
Fecha de percato: 08/04/2026
Lugar de los hechos: CHIAPAS ARRIAGA

DATOS	
Características físicas:	complexion: mediana, cara: ovalado, color de la piel: moreno, cabello: negro mediano ondulado, ojos: negros medianos, nariz: achatada, boca: mediana, labios: medianos, estatura: 160cm, peso: 75kg
Señas particulares:	cicatriz en la frente.
Prendas de vestir:	SIN DATO
Autoridades Competentes:	Autoridad que ingresó el reporte: FISCALÍA GENERAL DEL ESTADO DE CHIAPAS.
Carpeta de investigación:	0083-009-0714-2026

La información que se visualiza de la persona desaparecida o no localizada, es recibida e integrada por las autoridades de la Federación y de las Entidades Federativas competentes, por lo que cualquier información que se visualice, puede ser con la autoridad de origen.

Si tienes información que ayude a la localización de alguna Persona Desaparecida o No Localizada, comunicate desde México al número telefónico 800 028 7783 o WhatsApp 55 1309 9024 y proporciona toda la información que tengas.

ALERTA NACIONAL

Gobierno de México | Gobernación | CNB Comisión Nacional de Búsqueda

ALERTA NACIONAL



ALERTA NACIONAL

FICHA DE BÚSQUEDA DE PERSONA DESAPARECIDA

GIOVANY CALVA VALENCIA
Folio Único de Identificación
FI26-1B04890BB-0C23-4292-BE64-F4251DBC057C

Edad al momento de la desaparición: 31 **Edad Actual:** 31
Lugar de nacimiento: TAMAULIPAS
Sexo: HOMBRE **Genero:** MASCULINO
Nacionalidad: MEXICANA
¿Habla español?: SI
Idioma o lengua indígena: SIN DATO **Discapacidad:** NO
Fecha de hechos: 03/04/2026
Fecha de percato: 03/04/2026
Lugar de los hechos: TAMAULIPAS HIDALGO

DATOS	
Características físicas:	complexion: mediana, cara: redondo, color de la piel: trigueño, ojos: negros medianos, nariz: recta, boca: mediana
Señas particulares:	NINGUNA
Prendas de vestir:	SIN DATO
Autoridades Competentes:	Autoridad que ingresó el reporte: FISCALÍA GENERAL DE JUSTICIA DEL ESTADO DE TAMAULIPAS.
Carpeta de investigación:	FGJT/FEIDDFP/VIC/UE1/00075/2026

La información que se visualiza de la persona desaparecida o no localizada, es recibida e integrada por las autoridades de la Federación y de las Entidades Federativas competentes, por lo que cualquier información que se visualice, puede ser con la autoridad de origen.

Si tienes información que ayude a la localización de alguna Persona Desaparecida o No Localizada, comunicate desde México al número telefónico 800 028 7783 o WhatsApp 55 1309 9024 y proporciona toda la información que tengas.

Gobierno de México | Gobernación | CNB Comisión Nacional de Búsqueda

ALERTA NACIONAL



FICHA DE BÚSQUEDA DE PERSONA DESAPARECIDA

JESUS JOSAFAT MONTERRUBIO CABALLERO
Folio Único de Identificación
FI26-1A02BD68F-421E-451B-9CAE-17EE3ED5B506

Edad al momento de la desaparición: 20 **Edad Actual:** 20
Lugar de nacimiento: HIDALGO
Sexo: HOMBRE **Genero:** MASCULINO
Nacionalidad: MEXICANA
¿Habla español?: SI
Idioma o lengua indígena: SIN DATO **Discapacidad:** NO
Fecha de hechos: 11/04/2026
Fecha de percato: 12/04/2026
Lugar de los hechos: HIDALGO TIZAYUCA

DATOS

Características físicas:	complexion: mediana, cara: ovalado, color de la piel: moreno, cabello: negro largo liso, ojos: cafés medianos, nariz: recta, boca: mediana, labios: gruesos, estatura: 175cm, peso: 75kg
Señas particulares:	color cafe en la pierna derecha
Prendas de vestir:	chamarra, pantalón, playera, zapatos
Autoridades Competentes:	Autoridad que ingresó el reporte: PROCURADURÍA GENERAL DE JUSTICIA DEL ESTADO DE HIDALGO.
Carpeta de investigación:	13-2026-01470

La información que se visualiza de la persona desaparecida o no localizada, es recibida e integrada por las autoridades de la Federación y de las Entidades Federativas competentes, por lo que cualquier información que se visualice, puede ser con la autoridad de origen.

Si tienes información que ayude a la localización de alguna Persona Desaparecida o No Localizada, comunicate desde México al número telefónico 800 028 7783 o WhatsApp 55 1309 9024 y proporciona toda la información que tengas.

ALERTA NACIONAL

ALERTA NACIONAL



FICHA DE BÚSQUEDA DE PERSONA DESAPARECIDA

JESUS MANUEL HIDALGO FLORES
Folio Único de Identificación
FI26-10D9A4DD6-288F-43D3-9F31-0ED8609836E1

Edad al momento de la desaparición: 41 **Edad Actual:** 41
Lugar de nacimiento: CAMPECHE
Sexo: HOMBRE **Genero:** MASCULINO
Nacionalidad: MEXICANA
¿Habla español?: SIN DATO
Idioma o lengua indígena: SIN DATO **Discapacidad:** SIN DATO
Fecha de hechos: 11/12/2025
Fecha de percato: 11/12/2025
Lugar de los hechos: CAMPECHE ESCÁRCEGA

DATOS

Características físicas:	complexion: robusta, color de la piel: moreno, labios: gruesos, estatura: 165cm
Señas particulares:	tatuaje en el brazo izquierdo con la leyenda hidalgo, cicatriz de intervencin quirurjica en el estomago de lado derecho de aprox. 20 cm, no cuenta con el dedo anular de la mano izquierda
Prendas de vestir:	pantalón color: verde, playera color: azul, zapatos color: amarillo
Autoridades Competentes:	Autoridad que ingresó el reporte: FISCALÍA GENERAL DEL ESTADO DE CAMPECHE.
Carpeta de investigación:	CI-9-2025-115

La información que se visualiza de la persona desaparecida o no localizada, es recibida e integrada por las autoridades de la Federación y de las Entidades Federativas competentes, por lo que cualquier información que se visualice, puede ser con la autoridad de origen.

Si tienes información que ayude a la localización de alguna Persona Desaparecida o No Localizada, comunicate desde México al número telefónico 800 028 7783 o WhatsApp 55 1309 9024 y proporciona toda la información que tengas.

ALERTA NACIONAL



FICHA DE BÚSQUEDA DE PERSONA DESAPARECIDA

JOSE EDUARDO GARCIA MONTES
Folio Único de Identificación
FI26-11ADFAD42-5E49-448A-9F5D-0B7E1899F244

Edad al momento de la desaparición: 14 **Edad Actual:** 14
Lugar de nacimiento: DURANGO
Sexo: HOMBRE **Genero:** MASCULINO
Nacionalidad: MEXICANA
¿Habla español?: SI
Idioma o lengua indígena: SIN DATO **Discapacidad:** NO
Fecha de hechos: 12/04/2026
Fecha de percato: 13/04/2026
Lugar de los hechos: DURANGO DURANGO

DATOS	
Características físicas:	complexion: delgada, cara: ovalado, color de la piel: moreno, cabello: negro mediano liso, ojos: cafés medianos, nariz: achatada, boca: mediana, labios: delgados, estatura: 170cm
Señas particulares:	cuenta con dos cicatrices a la altura de la nariz
Prendas de vestir:	pantalón color: gris, playera color: negro, tenis color: blanco
Autoridades Competentes:	Autoridad que ingresó el reporte: FISCALÍA GENERAL DEL ESTADO DE DURANGO.
Carpeta de investigación:	CDI/FGE/R1/DGO/05185/2026

La información que se visualiza de la persona desaparecida o no localizada, es recibida e integrada por las autoridades de la Federación y de las Entidades Federativas competentes, por lo que cualquier información que se visualice, puede ser con la autoridad de origen.

Si tienes información que ayude a la localización de alguna Persona Desaparecida o No Localizada, comunicate desde México al número telefónico 800 028 7783 o WhatsApp 55 1309 9024 y proporciona toda la información que tengas.

Gobierno de México | Gobernación | CNB

ALERTA NACIONAL



FICHA DE BÚSQUEDA DE PERSONA DESAPARECIDA

JOSE MANUEL PARDO GRAILLET
Folio Único de Identificación
FI26-121DE6F74-037D-4360-9F71-206048F072B0

Edad al momento de la desaparición: 30 **Edad Actual:** 30
Lugar de nacimiento: VERACRUZ
Sexo: HOMBRE **Genero:** MASCULINO
Nacionalidad: MEXICANA
¿Habla español?: SIN DATO
Idioma o lengua indígena: SIN DATO **Discapacidad:** NO
Fecha de hechos: 11/04/2026
Fecha de percato: 13/04/2026
Lugar de los hechos: VERACRUZ NAUTLA

DATOS	
Características físicas:	complexion: robusta, cara: redondo, color de la piel: moreno, cabello: negro corto ondulado, ojos: negros medianos, nariz: achatada, boca: mediana, labios: medianos, estatura: 162cm, peso: 95kg
Señas particulares:	tatuaje color negro, con las letras j j a y una linea abajo, localizado en el pecho
Prendas de vestir:	SIN DATO
Autoridades Competentes:	Autoridad que ingresó el reporte: FISCALÍA GENERAL DEL ESTADO DE VERACRUZ DE IGNACIO DE LA LLAVE.
Carpeta de investigación:	MTZ/FIM/FEADPD/019/2026

La información que se visualiza de la persona desaparecida o no localizada, es recibida e integrada por las autoridades de la Federación y de las Entidades Federativas competentes, por lo que cualquier información que se visualice, puede ser con la autoridad de origen.

Si tienes información que ayude a la localización de alguna Persona Desaparecida o No Localizada, comunicate desde México al número telefónico 800 028 7783 o WhatsApp 55 1309 9024 y proporciona toda la información que tengas.

ALERTA NACIONAL

ALERTA NACIONAL



FICHA DE BÚSQUEDA DE PERSONA DESAPARECIDA

JOSE RUBEN JESUS CHI CHI
Folio Único de Identificación
FI26-143EB83E5-8EA3-432E-99BE-269F37BC258A

Edad al momento de la desaparición: 58 **Edad Actual:** 58
Lugar de nacimiento: CAMPECHE
Sexo: HOMBRE **Genero:** MASCULINO
Nacionalidad: MEXICANA
¿Habla español?: SIN DATO
Idioma o lengua indígena: SIN DATO **Discapacidad:** SIN DATO
Fecha de hechos: 08/06/2025
Fecha de percato: 08/06/2025
Lugar de los hechos: CAMPECHE CALKINÍ

DATOS	
Características físicas:	complexion: delgada, cara: ovalado, color de la piel: moreno, cabello: entrecano corto liso, ojos: cafés medianos, nariz: recta, boca: mediana, labios: delgados, estatura: 170cm
Señas particulares:	SIN DATO
Prendas de vestir:	pantalón color: azul, playera color: verde
Autoridades Competentes:	Autoridad que ingresó el reporte: FISCALÍA GENERAL DEL ESTADO DE CAMPECHE.
Carpeta de investigación:	CI-1-2025-129

La información que se visualiza de la persona desaparecida o no localizada, es recibida e integrada por las autoridades de la Federación y de las Entidades Federativas competentes, por lo que cualquier información que se visualice, puede ser con la autoridad de origen.

Si tienes información que ayude a la localización de alguna Persona Desaparecida o No Localizada, comunicate desde México al número telefónico 800 028 7783 o WhatsApp 55 1309 9024 y proporciona toda la información que tengas.

Gobierno de México | Gobernación | CNB Comisión Nacional de Búsqueda

ALERTA NACIONAL

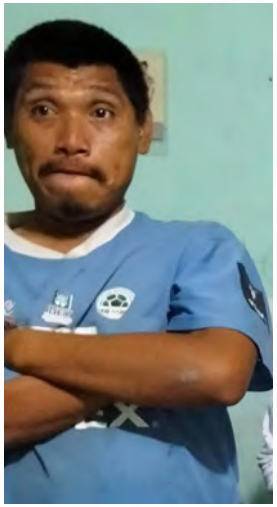

ALERTA NACIONAL

FICHA DE BÚSQUEDA DE PERSONA DESAPARECIDA

JUAN DIEGO PECH CETINA
Folio Único de Identificación
FI26-130DD782E-3CA3-42B0-A4E7-B70E0C843F9A

Edad al momento de la desaparición: 29 **Edad Actual:** 29
Lugar de nacimiento: YUCATAN
Sexo: HOMBRE **Genero:** MASCULINO
Nacionalidad: MEXICANA
¿Habla español?: NO
Idioma o lengua indígena: SIN DATO **Discapacidad:** SI
Fecha de hechos: 29/03/2026
Fecha de percato: 29/03/2026
Lugar de los hechos: YUCATAN OXKUTZCAB

DATOS

Características físicas:	complexion: delgada, cara: cuadrado, color de la piel: moreno, cabello: negro corto liso, ojos: cafés medianos, nariz: recta, boca: mediana, labios: delgados, estatura: 154cm, peso: 60kg
Señas particulares:	marca de nacimiento en forma de rectangulo en la parte derecha de la region escapular
Prendas de vestir:	botas color: negro, playera color: amarillo, shorts color: gris
Autoridades Competentes:	Autoridad que ingresó el reporte: COMISIÓN DE BÚSQUEDA DE PERSONAS DEL ESTADO DE YUCATÁN.
Carpeta de investigación:	UNATD12-GE/602/2026

La información que se visualiza de la persona desaparecida o no localizada, es recibida e integrada por las autoridades de la Federación y de las Entidades Federativas competentes, por lo que cualquier información que se visualice, puede ser con la autoridad de origen.

Si tienes información que ayude a la localización de alguna Persona Desaparecida o No Localizada, comunicate desde México al número telefónico 800 028 7783 o WhatsApp 55 1309 9024 y proporciona toda la información que tengas.

Gobierno de México | Gobernación | CNB

ALERTA NACIONAL



FICHA DE BÚSQUEDA DE PERSONA DESAPARECIDA

KEVIN MUÑOZ CASTAÑON
Folio Único de Identificación
FI26-1B7C6B76A-CE31-4D1D-B009-5250CA6AF77C

Edad al momento de la desaparición: 29 **Edad Actual:** 29
Lugar de nacimiento: GUERRERO
Sexo: HOMBRE **Genero:** MASCULINO
Nacionalidad: MEXICANA
¿Habla español?: SI
Idioma o lengua indígena: SIN DATO **Discapacidad:** NO
Fecha de hechos: 03/04/2026
Fecha de percato: 03/04/2026
Lugar de los hechos: GUERRERO ACAPULCO DE JUÁREZ

DATOS

Características físicas:	complexion: robusta, cara: ovalado, color de la piel: blanco, cabello: negro corto liso, ojos: cafés medianos, nariz: achatada, boca: mediana, labios: delgados, estatura: 179cm, peso: 100kg
Señas particulares:	cicatriz en el brazo izquierdo, tatuaje en forma de leon en el brazo izquierdo, tatuaje en forma de lobo y el nombre de bruno vidal en el brazo izquierdo
Prendas de vestir:	playera color: azul marino, shorts color: negro
Autoridades Competentes:	Autoridad que ingresó el reporte: FISCALÍA GENERAL DEL ESTADO DE GUERRERO.
Carpeta de investigación:	12022510300072050426

La información que se visualiza de la persona desaparecida o no localizada, es recibida e integrada por las autoridades de la Federación y de las Entidades Federativas competentes, por lo que cualquier información que se visualice, puede ser con la autoridad de origen.

Si tienes información que ayude a la localización de alguna Persona Desaparecida o No Localizada, comunicate desde México al número telefónico 800 028 7783 o WhatsApp 55 1309 9024 y proporciona toda la información que tengas.

ALERTA NACIONAL

ALERTA NACIONAL



FICHA DE BÚSQUEDA DE PERSONA DESAPARECIDA

LAURA CASANDRA MOLINA ARIAS
Folio Único de Identificación
FI26-1278D8671-81B7-4D99-901B-EF6CEED81819

Edad al momento de la desaparición: 17 **Edad Actual:** 17
Lugar de nacimiento: QUERETARO
Sexo: MUJER **Genero:** FEMENINO
Nacionalidad: MEXICANA
¿Habla español?: SI
Idioma o lengua indígena: SIN DATO **Discapacidad:** SI
Fecha de hechos: 09/04/2026
Fecha de percato: 10/04/2026
Lugar de los hechos: QUERETARO QUERÉTARO

DATOS	
Características físicas:	complexion: delgada, cara: redondo, color de la piel: moreno, cabello: negro mediano ondulado, ojos: negros medianos, nariz: achatada, boca: mediana, labios: gruesos, estatura: 160cm, peso: 58kg
Señas particulares:	percing en la nariz, mancha oscura en la mejilla izquierda
Prendas de vestir:	blusa, pantiblusa, bluson color: negro/blanco, shorts color: rojo/negro, zapatos color: negro
Autoridades Competentes:	Autoridad que ingresó el reporte: FISCALÍA GENERAL DEL ESTADO QUERÉTARO.
Carpeta de investigación:	CI/QRO/11419/2026

La información que se visualiza de la persona desaparecida o no localizada, es recibida e integrada por las autoridades de la Federación y de las Entidades Federativas competentes, por lo que cualquier información que se visualice, puede ser con la autoridad de origen.

Si tienes información que ayude a la localización de alguna Persona Desaparecida o No Localizada, comunicate desde México al número telefónico 800 028 7783 o WhatsApp 55 1309 9024 y proporciona toda la información que tengas.

Gobierno de México | Gobernación | CNB Comisión Nacional de Búsqueda

ALERTA NACIONAL

ALERTA NACIONAL



FICHA DE BÚSQUEDA DE PERSONA DESAPARECIDA

LUIS FERNANDO PEREZ PEREZ
Folio Único de Identificación
FI26-1D2BC9B8B-01EF-4727-9E02-307084864BC4

Edad al momento de la desaparición: 29 **Edad Actual:** 29
Lugar de nacimiento: CHIAPAS
Sexo: HOMBRE **Genero:** MASCULINO
Nacionalidad: MEXICANA
¿Habla español?: SI
Idioma o lengua indígena: SIN DATO **Discapacidad:** NO
Fecha de hechos: 11/04/2026
Fecha de percato: 11/04/2026
Lugar de los hechos: CHIAPAS SAN CRISTÓBAL DE LAS CASAS

DATOS	
Características físicas:	complexion: robusta, cara: redondo, color de la piel: moreno, cabello: negro corto liso, ojos: negros pequeños, nariz: recta, boca: mediana, labios: medianos, estatura: 160cm, peso: 75kg
Señas particulares:	tatuaje de una rosa en hombro derecho.
Prendas de vestir:	SIN DATO
Autoridades Competentes:	Autoridad que ingresó el reporte: FISCALÍA GENERAL DEL ESTADO DE CHIAPAS.
Carpeta de investigación:	0296-078-1008-2026

La información que se visualiza de la persona desaparecida o no localizada, es recibida e integrada por las autoridades de la Federación y de las Entidades Federativas competentes, por lo que cualquier información que se visualice, puede ser con la autoridad de origen.

Si tienes información que ayude a la localización de alguna Persona Desaparecida o No Localizada, comunicate desde México al número telefónico 800 028 7783 o WhatsApp 55 1309 9024 y proporciona toda la información que tengas.

ALERTA NACIONAL



FICHA DE BÚSQUEDA DE PERSONA DESAPARECIDA

LUIS SILVESTRE PEREZ QUINTANA
Folio Único de Identificación
FI26-1E960AB59-E2AE-4182-97EB-4ADBC15AC776

Edad al momento de la desaparición: 38 **Edad Actual:** 38
Lugar de nacimiento: SINALOA
Sexo: HOMBRE **Genero:** MASCULINO
Nacionalidad: MEXICANA
¿Habla español?: SI
Idioma o lengua indígena: SIN DATO **Discapacidad:** NO
Fecha de hechos: 26/03/2026
Fecha de percato: 26/03/2026
Lugar de los hechos: SINALOA NAVOLATO

DATOS

Características físicas:	complexion: delgada, cara: ovalado, color de la piel: moreno, cabello: negro corto liso, ojos: cafés medianos, nariz: achatada, boca: mediana, labios: gruesos, estatura: 175cm, peso: 79kg
Señas particulares:	un tatuaje de una alas de un angel
Prendas de vestir:	SIN DATO
Autoridades Competentes:	Autoridad que ingresó el reporte: COMISIÓN ESTATAL DE BÚSQUEDA DE PERSONAS EN EL ESTADO DE SINALOA.
Carpeta de investigación:	CLN/FEDFP/03843/2026/C..

La información que se visualiza de la persona desaparecida o no localizada, es recibida e integrada por las autoridades de la Federación y de las Entidades Federativas competentes, por lo que cualquier información que se visualice, puede ser con la autoridad de origen.

Si tienes información que ayude a la localización de alguna Persona Desaparecida o No Localizada, comunicate desde México al número telefónico 800 028 7783 o WhatsApp 55 1309 9024 y proporciona toda la información que tengas.

ALERTA NACIONAL



FICHA DE BÚSQUEDA DE PERSONA DESAPARECIDA

MILKA REBECA HERNANDEZ JARQUIN
Folio Único de Identificación
FI26-1AD883A35-3DCD-4173-9F0C-AE38383DBFE7

Edad al momento de la desaparición: 31 **Edad Actual:** 31
Lugar de nacimiento: CAMPECHE
Sexo: MUJER **Genero:** FEMENINO
Nacionalidad: MEXICANA
¿Habla español?: SIN DATO
Idioma o lengua indígena: SIN DATO **Discapacidad:** SIN DATO
Fecha de hechos: 12/10/2025
Fecha de percato: 12/10/2025
Lugar de los hechos: CAMPECHE CAMPECHE

DATOS	
Características físicas:	complexion: robusta, cara: ovalado, color de la piel: moreno, cabello: castaño claro largo liso, ojos: cafés medianos, nariz: recta, boca: mediana, labios: medianos, estatura: 160cm, peso: 95kg
Señas particulares:	SIN DATO
Prendas de vestir:	SIN DATO
Autoridades Competentes:	Autoridad que ingresó el reporte: FISCALÍA GENERAL DEL ESTADO DE CAMPECHE.
Carpeta de investigación:	CI-2-2025-1574

La información que se visualiza de la persona desaparecida o no localizada, es recibida e integrada por las autoridades de la Federación y de las Entidades Federativas competentes, por lo que cualquier información que se visualice, puede ser con la autoridad de origen.

Si tienes información que ayude a la localización de alguna Persona Desaparecida o No Localizada, comunicate desde México al número telefónico 800 028 7783 o WhatsApp 55 1309 9024 y proporciona toda la información que tengas.

ALERTA NACIONAL



FICHA DE BÚSQUEDA DE PERSONA DESAPARECIDA

OSCAR BLANCO AGUILAR
Folio Único de Identificación
FI26-162A982CA-5FE9-4878-B385-6ACC01CA9F5D

Edad al momento de la desaparición: 31 **Edad Actual:** 31
Lugar de nacimiento: BAJA CALIFORNIA SUR
Sexo: HOMBRE **Genero:** MASCULINO
Nacionalidad: MEXICANA
¿Habla español?: SI
Idioma o lengua indígena: SIN DATO **Discapacidad:** NO
Fecha de hechos: 24/03/2026
Fecha de percato: 24/03/2026
Lugar de los hechos: BAJA CALIFORNIA SUR LA PAZ

DATOS	
Características físicas:	complexion: delgada, cabello: negro corto liso, ojos: cafés grandes, nariz: alomada, boca: grande, labios: gruesos, estatura: 160cm, peso: 70kg
Señas particulares:	cuenta con un tatuaje con figura del logotipo hecho en mexico con tinta color negro de 5 cm aprox
Prendas de vestir:	camisa color: gris, pantalón color: cafe
Autoridades Competentes:	Autoridad que ingresó el reporte: COMISIÓN ESTATAL DE BÚSQUEDA DE PERSONAS DEL ESTADO DE BAJA CALIFORNIA SUR.
Carpeta de investigación:	LPZ/2499/2026/NUC

La información que se visualiza de la persona desaparecida o no localizada, es recibida e integrada por las autoridades de la Federación y de las Entidades Federativas competentes, por lo que cualquier información que se visualice, puede ser con la autoridad de origen.

Si tienes información que ayude a la localización de alguna Persona Desaparecida o No Localizada, comunicate desde México al número telefónico 800 028 7783 o WhatsApp 55 1309 9024 y proporciona toda la información que tengas.

La información que se visualiza de la persona desaparecida o no localizada, es recibida e integrada por las autoridades de la Federación y de las Entidades Federativas competentes, por lo que cualquier información que se visualice, puede ser con la autoridad de origen.

Si tienes información que ayude a la localización de alguna Persona Desaparecida o No Localizada, comunicate desde México al número telefónico 800 028 7783 o WhatsApp 55 1309 9024 y proporciona toda la información que tengas.

Gobierno de México | Gobernación | CNB Comisión Nacional de Búsqueda

ALERTA NACIONAL



ALERTA NACIONAL

FICHA DE BÚSQUEDA DE PERSONA DESAPARECIDA

RODRIGO VILLANUEVA SANCHEZ
Folio Único de Identificación
FI26-1E2B9DAB7-1786-4B4B-8AEF-5500F549795E

Edad al momento de la desaparición: 42 **Edad Actual:** 42
Lugar de nacimiento: MICHOACAN
Sexo: HOMBRE **Genero:** MASCULINO
Nacionalidad: MEXICANA
¿Habla español?: SI
Idioma o lengua indígena: SIN DATO **Discapacidad:** NO
Fecha de hechos: 10/03/2026
Fecha de percato: 11/03/2026
Lugar de los hechos: MICHOACAN SAHUAYO

DATOS

Características físicas:	complexion: delgada, cara: ovalado, color de la piel: moreno, cabello: negro corto liso, ojos: cafés medianos, boca: mediana, labios: delgados
Señas particulares:	cicatriz en la ceja del lado izquierdo
Prendas de vestir:	SIN DATO
Autoridades Competentes:	Autoridad que ingresó el reporte: FISCALÍA GENERAL DEL ESTADO DE MICHOACÁN.
Carpeta de investigación:	FRJI/11560/2026

La información que se visualiza de la persona desaparecida o no localizada, es recibida e integrada por las autoridades de la Federación y de las Entidades Federativas competentes, por lo que cualquier información que se visualice, puede ser con la autoridad de origen.

Si tienes información que ayude a la localización de alguna Persona Desaparecida o No Localizada, comunicate desde México al número telefónico 800 028 7783 o WhatsApp 55 1309 9024 y proporciona toda la información que tengas.

Gobierno de México | Gobernación | CNB Comisión Nacional de Búsqueda

ALERTA NACIONAL



ALERTA NACIONAL

FICHA DE BÚSQUEDA DE PERSONA DESAPARECIDA

RAUL PEREZ CASTILLO
Folio Único de Identificación
FI26-1C9F10C6C-D5C1-4334-90A9-676A02CC77FC

Edad al momento de la desaparición: 21 **Edad Actual:** 21
Lugar de nacimiento: TAMAULIPAS
Sexo: HOMBRE **Genero:** MASCULINO
Nacionalidad: MEXICANA
¿Habla español?: SI
Idioma o lengua indígena: SIN DATO **Discapacidad:** NO
Fecha de hechos: 07/04/2026
Fecha de percato: 07/04/2026
Lugar de los hechos: TAMAULIPAS TAMPICO

DATOS

Características físicas:	complexion: delgada, cara: redondo, color de la piel: blanco, cabello: negro corto ondulado, ojos: cafés medianos, nariz: achatada, boca: pequeña, labios: delgados, estatura: 170cm, peso: 50kg
Señas particulares:	dos tatuajes en el cuello y brazo
Prendas de vestir:	SIN DATO
Autoridades Competentes:	Autoridad que ingresó el reporte: FISCALÍA GENERAL DE JUSTICIA DEL ESTADO DE TAMAULIPAS.
Carpeta de investigación:	FGJT/FEIDDFP/TAM/UE1/00061/2026

La información que se visualiza de la persona desaparecida o no localizada, es recibida e integrada por las autoridades de la Federación y de las Entidades Federativas competentes, por lo que cualquier información que se visualice, puede ser con la autoridad de origen.

Si tienes información que ayude a la localización de alguna Persona Desaparecida o No Localizada, comunicate desde México al número telefónico 800 028 7783 o WhatsApp 55 1309 9024 y proporciona toda la información que tengas.

ALERTA NACIONAL



FICHA DE BÚSQUEDA DE PERSONA DESAPARECIDA

DANA PAOLA ALVARADO GAMEZ
Folio Único de Identificación
FI26-1C040C6A1-D613-4DD3-B97D-9F8388DD3C7D

Edad al momento de la desaparición: 14 **Edad Actual:** 14
Lugar de nacimiento: TAMAULIPAS
Sexo: MUJER **Genero:** FEMENINO
Nacionalidad: MEXICANA
¿Habla español?: SI
Idioma o lengua indígena: SIN DATO **Discapacidad:** NO
Fecha de hechos: 10/04/2026
Fecha de percato: 10/04/2026
Lugar de los hechos: TAMAULIPAS VICTORIA

DATOS	
Características físicas:	complexion: delgada, cara: rectangular, color de la piel: moreno, cabello: negro largo liso, ojos: cafés grandes, nariz: achatada, boca: mediana, labios: medianos, estatura: 158cm, peso: 40kg
Señas particulares:	NINGUNA
Prendas de vestir:	SIN DATO
Autoridades Competentes:	Autoridad que ingresó el reporte: FISCALÍA GENERAL DE JUSTICIA DEL ESTADO DE TAMAULIPAS.
Carpeta de investigación:	FGJT/FEIDDFP/VIC/UE1/00076/2026

La información que se visualiza de la persona desaparecida o no localizada, es recibida e integrada por las autoridades de la Federación y de las Entidades Federativas competentes, por lo que cualquier información que se visualice, puede ser con la autoridad de origen.

Si tienes información que ayude a la localización de alguna Persona Desaparecida o No Localizada, comunicate desde México al número telefónico 800 028 7783 o WhatsApp 55 1309 9024 y proporciona toda la información que tengas.

Gobierno de México | Gobernación | CNB

ALERTA NACIONAL



FICHA DE BÚSQUEDA DE PERSONA DESAPARECIDA

JOSE ARTURO ROJAS PACHECANO
Folio Único de Identificación
FI26-143E301F5-AD43-4B00-A9CD-5F81E93DC90A

Edad al momento de la desaparición: 33 **Edad Actual:** 34
Lugar de nacimiento: TAMAULIPAS
Sexo: HOMBRE **Genero:** MASCULINO
Nacionalidad: MEXICANA
¿Habla español?: SI
Idioma o lengua indígena: SIN DATO **Discapacidad:** NO
Fecha de hechos: 30/03/2026
Fecha de percato: 30/03/2026
Lugar de los hechos: TAMAULIPAS ALTAMIRA

DATOS	
Características físicas:	complexion: robusta, cara: redondo, color de la piel: moreno, cabello: negro corto crespo, ojos: cafés grandes, nariz: alomada, boca: mediana, labios: delgados, estatura: 192cm, peso: 120kg
Señas particulares:	cicatriz de aproximadamente 5 cm en el centro de la cabeza
Prendas de vestir:	SIN DATO
Autoridades Competentes:	Autoridad que ingresó el reporte: FISCALÍA GENERAL DE JUSTICIA DEL ESTADO DE TAMAULIPAS.
Carpeta de investigación:	FGJT/FEIDDFP/TAM/UE1/00057/2026

La información que se visualiza de la persona desaparecida o no localizada, es recibida e integrada por las autoridades de la Federación y de las Entidades Federativas competentes, por lo que cualquier información que se visualice, puede ser con la autoridad de origen.

Si tienes información que ayude a la localización de alguna Persona Desaparecida o No Localizada, comunicate desde México al número telefónico 800 028 7783 o WhatsApp 55 1309 9024 y proporciona toda la información que tengas.

ALERTA NACIONAL

ALERTA NACIONAL



ALERTA NACIONAL

FICHA DE BÚSQUEDA DE PERSONA DESAPARECIDA

JOSE DANIEL GUTIERREZ GOMEZ
Folio Único de Identificación
FI26-112DEB985-38E3-4DEF-B825-E1740B4CF759

Edad al momento de la desaparición: 23 **Edad Actual:** 23
Lugar de nacimiento: QUINTANA ROO
Sexo: HOMBRE **Genero:** MASCULINO
Nacionalidad: MEXICANA
¿Habla español?: SI
Idioma o lengua indígena: SIN DATO **Discapacidad:** NO
Fecha de hechos: 26/03/2026
Fecha de percato: 26/03/2026
Lugar de los hechos: QUINTANA ROO BENITO JUÁREZ

DATOS	
Características físicas:	complexion: mediana, color de la piel: moreno, cabello: negro corto ondulado, estatura: 175cm, peso: 80kg
Señas particulares:	tres estrellas ene l ojo izquierdo
Prendas de vestir:	SIN DATO
Autoridades Competentes:	Autoridad que ingresó el reporte: FISCALÍA GENERAL DEL ESTADO DE QUINTA ROO.
Carpeta de investigación:	FGE/QROO/CAN/UAPD/03/117/2026

La información que se visualiza de la persona desaparecida o no localizada, es recibida e integrada por las autoridades de la Federación y de las Entidades Federativas competentes, por lo que cualquier información que se visualice, puede ser con la autoridad de origen.

Si tienes información que ayude a la localización de alguna Persona Desaparecida o No Localizada, comunicate desde México al número telefónico 800 028 7783 o WhatsApp 55 1309 9024 y proporciona toda la información que tengas.

ALERTA NACIONAL



FICHA DE BÚSQUEDA DE PERSONA DESAPARECIDA

JOSE ERNESTO GONZALEZ VILLARREAL
Folio Único de Identificación
FI26-1526F900C-D8ED-471C-9CC6-8976DA1142F6

Edad al momento de la desaparición: 25 **Edad Actual:** 25
Lugar de nacimiento: JALISCO
Sexo: HOMBRE **Genero:** MASCULINO
Nacionalidad: MEXICANA
¿Habla español?: SI
Idioma o lengua indígena: SIN DATO **Discapacidad:** NO
Fecha de hechos: 29/03/2026
Fecha de percato: 29/03/2026
Lugar de los hechos: JALISCO ZAPOPAN

DATOS

Características físicas:	complexion: mediana, color de la piel: moreno, cabello: castaño oscuro corto ondulado, ojos: cafés grandes, nariz: achatada, boca: mediana, labios: delgados, estatura: 165cm, peso: 60kg
Señas particulares:	varias cicatrices en la cabeza por mordedura de perro, le falta una parte de la oreja izquierda, tatuaje en antebrazo derecho un trebol de cartas
Prendas de vestir:	camisa color: rosa, pantalón color: azul, tenis color: blanco
Autoridades Competentes:	Autoridad que ingresó el reporte: FISCALÍA GENERAL DEL ESTADO DE JALISCO.
Carpeta de investigación:	20703/2026

La información que se visualiza de la persona desaparecida o no localizada, es recibida e integrada por las autoridades de la Federación y de las Entidades Federativas competentes, por lo que cualquier información que se visualice, puede ser con la autoridad de origen.

Si tienes información que ayude a la localización de alguna Persona Desaparecida o No Localizada, comunicate desde México al número telefónico 800 028 7783 o WhatsApp 55 1309 9024 y proporciona toda la información que tengas.

Gobierno de México | Gobernación | CNB

ALERTA NACIONAL



FICHA DE BÚSQUEDA DE PERSONA DESAPARECIDA

JOSE RAFAEL GOMEZ HERNANDEZ
Folio Único de Identificación
FI26-1C1B6DAE1-5671-4EBF-B737-3DE5CBE3FE07

Edad al momento de la desaparición: 37 **Edad Actual:** 37
Lugar de nacimiento: CHIAPAS
Sexo: HOMBRE **Genero:** MASCULINO
Nacionalidad: MEXICANA
¿Habla español?: SI
Idioma o lengua indígena: SIN DATO **Discapacidad:** NO
Fecha de hechos: 08/04/2026
Fecha de percato: 08/04/2026
Lugar de los hechos: CHIAPAS TUXTLA GUTIÉRREZ

DATOS	
Características físicas:	complexion: delgada, cara: ovalado, color de la piel: moreno, cabello: negro corto ondulado, ojos: negros pequeños, nariz: achatada, boca: mediana, labios: delgados, estatura: 165cm, peso: 65kg
Señas particulares:	tatuaje en el pecho unas manos juntas con un rosario enrolaldo.
Prendas de vestir:	SIN DATO
Autoridades Competentes:	Autoridad que ingresó el reporte: FISCALÍA GENERAL DEL ESTADO DE CHIAPAS.
Carpeta de investigación:	0110-101-3003-2026

La información que se visualiza de la persona desaparecida o no localizada, es recibida e integrada por las autoridades de la Federación y de las Entidades Federativas competentes, por lo que cualquier información que se visualice, puede ser con la autoridad de origen.

Si tienes información que ayude a la localización de alguna Persona Desaparecida o No Localizada, comunicate desde México al número telefónico 800 028 7783 o WhatsApp 55 1309 9024 y proporciona toda la información que tengas.

ALERTA NACIONAL

Si tienes información que ayude a la localización de alguna Persona Desaparecida o No Localizada, comunicate desde México al número telefónico 800 028 7783 o WhatsApp 55 1309 9024 y proporciona toda la información que tengas.

Gobierno de México | Gobernación | CNB Comisión Nacional de Búsqueda

ALERTA NACIONAL

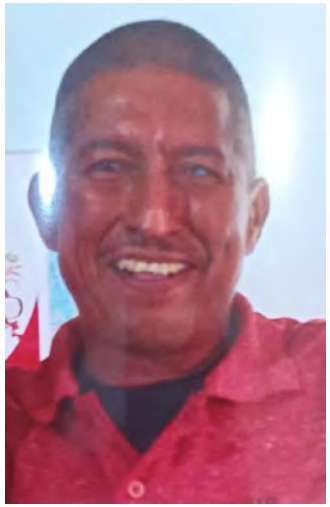

ALERTA NACIONAL

FICHA DE BÚSQUEDA DE PERSONA DESAPARECIDA

RICARDO CARRILLO ZAMBRANO
Folio Único de Identificación
FI26-1CF1EAC6D-3C2B-48A8-8C24-85D7CD8466BC

Edad al momento de la desaparición: 50 **Edad Actual:** 50
Lugar de nacimiento: JALISCO
Sexo: HOMBRE **Genero:** MASCULINO
Nacionalidad: MEXICANA
¿Habla español?: SI
Idioma o lengua indígena: SIN DATO **Discapacidad:** SI
Fecha de hechos: 03/04/2026
Fecha de percato: 03/04/2026
Lugar de los hechos: JALISCO PUERTO VALLARTA

DATOS

Características físicas:	complexion: delgada, cara: ovalado, color de la piel: moreno, cabello: castaño oscuro corto liso, ojos: miel medianos, nariz: recta, boca: mediana, labios: delgados, estatura: 162cm, peso: 65kg
Señas particulares:	en ojo izquierdo tiene una nube en color blanco por un accidente de trabajo (le cayo una astilla de metal)
Prendas de vestir:	SIN DATO
Autoridades Competentes:	Autoridad que ingresó el reporte: FISCALÍA GENERAL DEL ESTADO DE JALISCO.
Carpeta de investigación:	20895/2026

La información que se visualiza de la persona desaparecida o no localizada, es recibida e integrada por las autoridades de la Federación y de las Entidades Federativas competentes, por lo que cualquier información que se visualice, puede ser con la autoridad de origen.

Si tienes información que ayude a la localización de alguna Persona Desaparecida o No Localizada, comunicate desde México al número telefónico 800 028 7783 o WhatsApp 55 1309 9024 y proporciona toda la información que tengas.

ALERTA NACIONAL

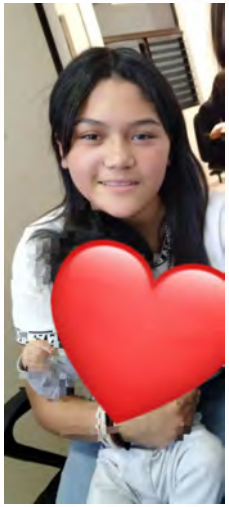

FICHA DE BÚSQUEDA DE PERSONA DESAPARECIDA

ABRIL CITLALI FLORES LOPEZ
Folio Único de Identificación
FI26-1F6CE3A15-2A53-4B2F-8FE4-91F3A15CE9C4

Edad al momento de la desaparición: 15 **Edad Actual:** 15
Lugar de nacimiento: NAYARIT
Sexo: MUJER **Genero:** FEMENINO
Nacionalidad: MEXICANA
¿Habla español?: SI
Idioma o lengua indígena: SIN DATO **Discapacidad:** NO
Fecha de hechos: 10/04/2026
Fecha de percato: 10/04/2026
Lugar de los hechos: NAYARIT TEPIC

DATOS	
Características físicas:	complexion: delgada, cara: redondo, color de la piel: moreno, cabello: negro mediano ondulado, ojos: cafés medianos, nariz: recta, boca: pequeña, labios: delgados, estatura: 163cm, peso: 56kg
Señas particulares:	NINGUNA
Prendas de vestir:	blusa, pantiblusa, bluson color: blanco/vino, pantalón color: azul, tenis color: negro/blanco
Autoridades Competentes:	Autoridad que ingresó el reporte: FISCALÍA GENERAL DEL ESTADO DE NAYARIT.
Carpeta de investigación:	NAY/TEP/III/CI/01727/2026

La información que se visualiza de la persona desaparecida o no localizada, es recibida e integrada por las autoridades de la Federación y de las Entidades Federativas competentes, por lo que cualquier información que se visualice, puede ser con la autoridad de origen.

Si tienes información que ayude a la localización de alguna Persona Desaparecida o No Localizada, comunicate desde México al número telefónico 800 028 7783 o WhatsApp 55 1309 9024 y proporciona toda la información que tengas.

Gobierno de México | Gobernación | CNB Comisión Nacional de Búsqueda

ALERTA NACIONAL



ALERTA NACIONAL

FICHA DE BÚSQUEDA DE PERSONA DESAPARECIDA

ALLISON MISHEL UC DAMIAN
Folio Único de Identificación
FI26-1E7DE2BA4-05C0-46B4-A778-772534260A9D

Edad al momento de la desaparición: 14 **Edad Actual:** 14
Lugar de nacimiento: CAMPECHE
Sexo: MUJER **Genero:** FEMENINO
Nacionalidad: MEXICANA
¿Habla español?: SI
Idioma o lengua indígena: SIN DATO **Discapacidad:** NO
Fecha de hechos: 09/04/2026
Fecha de percato: 09/04/2026
Lugar de los hechos: CAMPECHE CAMPECHE

DATOS

Características físicas:	complexion: delgada, cara: ovalado, color de la piel: moreno, cabello: negro largo liso, ojos: cafés medianos, nariz: achatada, boca: mediana, labios: delgados, estatura: 155cm
Señas particulares:	orificios en la oreja
Prendas de vestir:	SIN DATO
Autoridades Competentes:	Autoridad que ingresó el reporte: COMISIÓN LOCAL DE BÚSQUEDA DE PERSONAS DEL ESTADO DE CAMPECHE.
Carpeta de investigación:	

La información que se visualiza de la persona desaparecida o no localizada, es recibida e integrada por las autoridades de la Federación y de las Entidades Federativas competentes, por lo que cualquier información que se visualice, puede ser con la autoridad de origen.

Si tienes información que ayude a la localización de alguna Persona Desaparecida o No Localizada, comunicate desde México al número telefónico 800 028 7783 o WhatsApp 55 1309 9024 y proporciona toda la información que tengas.

Gobierno de México | Gobernación | CNB Comisión Nacional de Búsqueda

ALERTA NACIONAL



ALERTA NACIONAL

FICHA DE BÚSQUEDA DE PERSONA DESAPARECIDA

CAMILO DIAZ VAZQUEZ
Folio Único de Identificación
FI26-16FE0B559-814B-4860-A4E6-A25264E7D914

Edad al momento de la desaparición: 33 **Edad Actual:** 33
Lugar de nacimiento: MICHOACAN
Sexo: HOMBRE **Genero:** MASCULINO
Nacionalidad: MEXICANA
¿Habla español?: SI
Idioma o lengua indígena: SIN DATO **Discapacidad:** NO
Fecha de hechos: 06/04/2026
Fecha de percato: 06/04/2026
Lugar de los hechos: MICHOACAN MORELIA

DATOS	
Características físicas:	complexion: mediana, cara: ovalado, color de la piel: moreno, cabello: castaño oscuro corto crespo, ojos: cafés pequeños, boca: grande, labios: delgados, estatura: 188cm, peso: 80kg
Señas particulares:	cicatriz en abdomen por operacion de apendice
Prendas de vestir:	SIN DATO
Autoridades Competentes:	Autoridad que ingresó el reporte: FISCALÍA GENERAL DEL ESTADO DE MICHOACÁN.
Carpeta de investigación:	FEPD/15565/2026

La información que se visualiza de la persona desaparecida o no localizada, es recibida e integrada por las autoridades de la Federación y de las Entidades Federativas competentes, por lo que cualquier información que se visualice, puede ser con la autoridad de origen.

Si tienes información que ayude a la localización de alguna Persona Desaparecida o No Localizada, comunicate desde México al número telefónico 800 028 7783 o WhatsApp 55 1309 9024 y proporciona toda la información que tengas.

Gobierno de México | Gobernación | CNB Comisión Nacional de Búsqueda

ALERTA NACIONAL



ALERTA NACIONAL

FICHA DE BÚSQUEDA DE PERSONA DESAPARECIDA

CASSANDRA ISABEL ARIAS TORRES
Folio Único de Identificación
FI26-1622E4389-92AC-4B0E-AFBD-EAAAD6B745CF

Edad al momento de la desaparición: 18 **Edad Actual:** 21
Lugar de nacimiento: CHIAPAS
Sexo: MUJER **Genero:** FEMENINO
Nacionalidad: MEXICANA
¿Habla español?: SI
Idioma o lengua indígena: SIN DATO **Discapacidad:** SIN DATO
Fecha de hechos: 17/12/2022
Fecha de percato: 17/12/2022
Lugar de los hechos: CHIAPAS BERRIOZÁBAL

DATOS

Características físicas:	complexion: delgada, cara: ovalado, color de la piel: blanco, cabello: castaño claro largo liso, ojos: cafés medianos, nariz: alomada, boca: mediana, labios: delgados, estatura: 175cm, peso: 65kg
Señas particulares:	tatuaje a la altura del torax el año 1986, tatuaje en el brazo izquierdo una mujer y un lobo, tatuaje en la pierna izquierda un dragon., tatuaje en el cuello, piercing en la ceja.
Prendas de vestir:	vestido color: rosa
Autoridades Competentes:	Autoridad que ingresó el reporte: FISCALÍA GENERAL DEL ESTADO DE CHIAPAS.
Carpeta de investigación:	0004-101-3001-2023

La información que se visualiza de la persona desaparecida o no localizada, es recibida e integrada por las autoridades de la Federación y de las Entidades Federativas competentes, por lo que cualquier información que se visualice, puede ser con la autoridad de origen.

Si tienes información que ayude a la localización de alguna Persona Desaparecida o No Localizada, comunicate desde México al número telefónico 800 028 7783 o WhatsApp 55 1309 9024 y proporciona toda la información que tengas.

ALERTA NACIONAL



FICHA DE BÚSQUEDA DE PERSONA DESAPARECIDA

CHRISTIAN GAEL MENDOZA GARCIA
Folio Único de Identificación
FI26-170DCC4BD-0AA5-4C49-A44B-28A27363AEC5

Edad al momento de la desaparición: 16 **Edad Actual:** 16
Lugar de nacimiento: MICHOACAN
Sexo: HOMBRE **Genero:** MASCULINO
Nacionalidad: MEXICANA
¿Habla español?: SI
Idioma o lengua indígena: SIN DATO **Discapacidad:** SI
Fecha de hechos: 01/04/2026
Fecha de percato: 01/04/2026
Lugar de los hechos: MICHOACAN MORELIA

DATOS

Características físicas:	complexion: delgada, cara: ovalado, color de la piel: moreno, cabello: negro mediano ondulado, ojos: cafés medianos, boca: grande, labios: gruesos, estatura: 175cm, peso: 76kg
Señas particulares:	pierna derecha marca por quemadura
Prendas de vestir:	pantalón color: negro, playera color: rojo, tenis color: blanco
Autoridades Competentes:	Autoridad que ingresó el reporte: FISCALÍA GENERAL DEL ESTADO DE MICHOACÁN.
Carpeta de investigación:	FEPD/13789/2026

La información que se visualiza de la persona desaparecida o no localizada, es recibida e integrada por las autoridades de la Federación y de las Entidades Federativas competentes, por lo que cualquier información que se visualice, puede ser con la autoridad de origen.

Si tienes información que ayude a la localización de alguna Persona Desaparecida o No Localizada, comunicate desde México al número telefónico 800 028 7783 o WhatsApp 55 1309 9024 y proporciona toda la información que tengas.

ALERTA NACIONAL



FICHA DE BÚSQUEDA DE PERSONA DESAPARECIDA

EDWIN FERNANDO FIGUEROA SOTELO
Folio Único de Identificación
FI26-141A55456-F74B-4969-992A-4AF38360CFC1

Edad al momento de la desaparición: 23 **Edad Actual:** 23
Lugar de nacimiento: GUERRERO
Sexo: HOMBRE **Genero:** MASCULINO
Nacionalidad: MEXICANA
¿Habla español?: SI
Idioma o lengua indígena: SIN DATO **Discapacidad:** NO
Fecha de hechos: 26/03/2026
Fecha de percato: 26/03/2026
Lugar de los hechos: GUERRERO TAXCO DE ALARCÓN

DATOS	
Características físicas:	complexion: delgada, cara: ovalado, color de la piel: blanco, cabello: castaño oscuro corto ondulado, ojos: cafés medianos, nariz: recta, boca: grande, labios: gruesos, estatura: 165cm, peso: 65kg
Señas particulares:	tatuaje con la frase figueroa en la nuca, otros tatuajes en el brazo derecho e izquierdo, tatuaje en el pecho, tatuaje en la fosa iliaca derecha en forma de una rosa
Prendas de vestir:	SIN DATO
Autoridades Competentes:	Autoridad que ingresó el reporte: FISCALÍA GENERAL DEL ESTADO DE GUERRERO.
Carpeta de investigación:	120504103030021401042 6

La información que se visualiza de la persona desaparecida o no localizada, es recibida e integrada por las autoridades de la Federación y de las Entidades Federativas competentes, por lo que cualquier información que se visualice, puede ser con la autoridad de origen.

Si tienes información que ayude a la localización de alguna Persona Desaparecida o No Localizada, comunicate desde México al número telefónico 800 028 7783 o WhatsApp 55 1309 9024 y proporciona toda la información que tengas.

Si tienes información que ayude a la localización de alguna Persona Desaparecida o No Localizada, comunicate desde México al número telefónico 800 028 7783 o WhatsApp 55 1309 9024 y proporciona toda la información que tengas.

Gobierno de México | Gobernación | CNB Comisión Nacional de Búsqueda

ALERTA NACIONAL



ALERTA NACIONAL

FICHA DE BÚSQUEDA DE PERSONA DESAPARECIDA

GABRIEL ORTIZ RAMIREZ
Folio Único de Identificación
FI26-1417C2C41-16F1-43E6-8954-CD35FC5D1FE9

Edad al momento de la desaparición: 53 **Edad Actual:** 53
Lugar de nacimiento: MICHOACAN
Sexo: HOMBRE **Genero:** MASCULINO
Nacionalidad: MEXICANA
¿Habla español?: SI
Idioma o lengua indígena: SIN DATO **Discapacidad:** NO
Fecha de hechos: 28/02/2026
Fecha de percato: 28/02/2026
Lugar de los hechos: MICHOACAN TARÍMBARO

DATOS	
Características físicas:	complexion: robusta, cara: ovalado, color de la piel: moreno, cabello: castaño oscuro corto liso, ojos: cafés pequeños, estatura: 160cm, peso: 80kg
Señas particulares:	le falta un diente en la parte superior
Prendas de vestir:	SIN DATO
Autoridades Competentes:	Autoridad que ingresó el reporte: FISCALÍA GENERAL DEL ESTADO DE MICHOACÁN.
Carpeta de investigación:	FEPD/09033/2026

La información que se visualiza de la persona desaparecida o no localizada, es recibida e integrada por las autoridades de la Federación y de las Entidades Federativas competentes, por lo que cualquier información que se visualice, puede ser con la autoridad de origen.

Si tienes información que ayude a la localización de alguna Persona Desaparecida o No Localizada, comunicate desde México al número telefónico 800 028 7783 o WhatsApp 55 1309 9024 y proporciona toda la información que tengas.

Gobierno de México | Gobernación | CNB Comisión Nacional de Búsqueda

ALERTA NACIONAL



ALERTA NACIONAL

FICHA DE BÚSQUEDA DE PERSONA DESAPARECIDA

GUADALUPE LOPEZ GUTIERREZ
Folio Único de Identificación
FI26-108BF0B4F-7C35-47C3-94DF-8C8936F0E21E

Edad al momento de la desaparición: 39 **Edad Actual:** 39
Lugar de nacimiento: CHIAPAS
Sexo: HOMBRE **Genero:** MASCULINO
Nacionalidad: MEXICANA
¿Habla español?: NO
Idioma o lengua indígena: SIN DATO **Discapacidad:** NO
Fecha de hechos: 05/04/2026
Fecha de percato: 05/04/2026
Lugar de los hechos: CHIAPAS OCOZOCOAUTLA DE ESPINOSA

DATOS

Características físicas:	complexion: robusta, cara: ovalado, color de la piel: moreno, cabello: negro corto liso, ojos: cafés medianos, nariz: achatada, boca: grande, labios: gruesos, estatura: 165cm, peso: 80kg
Señas particulares:	cicatriz al costado derecho de la boca.
Prendas de vestir:	pantalón color: azul, playera color: verde
Autoridades Competentes:	Autoridad que ingresó el reporte: FISCALÍA GENERAL DEL ESTADO DE CHIAPAS.
Carpeta de investigación:	0132-061-0423-2026

La información que se visualiza de la persona desaparecida o no localizada, es recibida e integrada por las autoridades de la Federación y de las Entidades Federativas competentes, por lo que cualquier información que se visualice, puede ser con la autoridad de origen.

Si tienes información que ayude a la localización de alguna Persona Desaparecida o No Localizada, comunicate desde México al número telefónico 800 028 7783 o WhatsApp 55 1309 9024 y proporciona toda la información que tengas.

Gobierno de México | Gobernación | CNB Comisión Nacional de Búsqueda

ALERTA NACIONAL



ALERTA NACIONAL

FICHA DE BÚSQUEDA DE PERSONA DESAPARECIDA

JESUS ALBERTO JAIMES BRITO
Folio Único de Identificación
FI26-1B56BAF7D-4283-4CE7-A36C-AC907D7FC8B8

Edad al momento de la desaparición: 25 **Edad Actual:** 25
Lugar de nacimiento: CALIFORNIA
Sexo: HOMBRE **Genero:** MASCULINO
Nacionalidad: ESTADOUNIDENSE
¿Habla español?: SI
Idioma o lengua indígena: SIN DATO **Discapacidad:** NO
Fecha de hechos: 29/03/2026
Fecha de percato: 29/03/2026
Lugar de los hechos: GUERRERO TAXCO DE ALARCÓN

DATOS

Características físicas:	complexion: delgada, cara: ovalado, color de la piel: moreno, ojos: cafés medianos, nariz: recta, boca: mediana, labios: medianos, estatura: 178cm, peso: 65kg
Señas particulares:	lunar en la garganta, tatuaje de la cara de un lobo en el antebrazo izquierdo, tatuaje de la leyenda blessed en el antebrazo derecho, tatuaje de jesus musculoso en el hombro lado derecho, tatuaje de la cabeza de un jaguar y un aguila en el pecho del lado izquierdo, cicatriz de una operacion de apendice
Prendas de vestir:	SIN DATO
Autoridades Competentes:	Autoridad que ingresó el reporte: FISCALÍA GENERAL DEL ESTADO DE GUERRERO.
Carpeta de investigación:	12050410100212310326

La información que se visualiza de la persona desaparecida o no localizada, es recibida e integrada por las autoridades de la Federación y de las Entidades Federativas competentes, por lo que cualquier información que se visualice, puede ser con la autoridad de origen.

Si tienes información que ayude a la localización de alguna Persona Desaparecida o No Localizada, comunicate desde México al número telefónico 800 028 7783 o WhatsApp 55 1309 9024 y proporciona toda la información que tengas.

ALERTA NACIONAL



FICHA DE BÚSQUEDA DE PERSONA DESAPARECIDA

JESUS EDUARDO PALMA LOZANO
Folio Único de Identificación
FI26-11FA79DE1-D1DF-4727-997C-F9CF9141EF67

Edad al momento de la desaparición: 20 **Edad Actual:** 20
Lugar de nacimiento: SINALOA
Sexo: HOMBRE **Genero:** MASCULINO
Nacionalidad: MEXICANA
¿Habla español?: SI
Idioma o lengua indígena: SIN DATO **Discapacidad:** NO
Fecha de hechos: 02/04/2026
Fecha de percato: 03/04/2026
Lugar de los hechos: SINALOA ELOTA

DATOS	
Características físicas:	complexion: mediana, cara: no recuerda, color de la piel: blanco, cabello: castaño oscuro corto liso, ojos: cafés pequeños, nariz: no recuerda, boca: mediana, labios: delgados, estatura: 174cm, peso: 65kg
Señas particulares:	cicatriz ubicada en la espalda de 10 aprox.
Prendas de vestir:	SIN DATO
Autoridades Competentes:	Autoridad que ingresó el reporte: COMISIÓN ESTATAL DE BÚSQUEDA DE PERSONAS EN EL ESTADO DE SINALOA.
Carpeta de investigación:	ELOTA/UIMP/3062/2026/CI

La información que se visualiza de la persona desaparecida o no localizada, es recibida e integrada por las autoridades de la Federación y de las Entidades Federativas competentes, por lo que cualquier información que se visualice, puede ser con la autoridad de origen.

Si tienes información que ayude a la localización de alguna Persona Desaparecida o No Localizada, comunicate desde México al número telefónico 800 028 7783 o WhatsApp 55 1309 9024 y proporciona toda la información que tengas.

Gobierno de México | Gobernación | CNB Comisión Nacional de Búsqueda

ALERTA NACIONAL

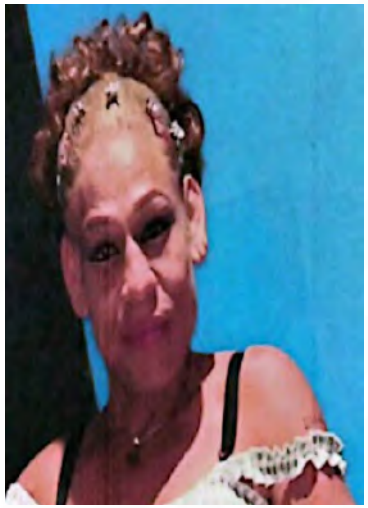

ALERTA NACIONAL

FICHA DE BÚSQUEDA DE PERSONA DESAPARECIDA

JOSE TRINIDAD CARRERA VAZQUEZ
Folio Único de Identificación
FI26-153CB78D4-6438-4BA5-8A1D-BE7AA00069CA

Edad al momento de la desaparición: 36 **Edad Actual:** 36
Lugar de nacimiento: CHIAPAS
Sexo: HOMBRE **Genero:** FEMENINO
Nacionalidad: MEXICANA
¿Habla español?: SI
Idioma o lengua indígena: SIN DATO **Discapacidad:** NO
Fecha de hechos: 21/03/2026
Fecha de percato: 21/03/2026
Lugar de los hechos: CHIAPAS REFORMA

DATOS

Características físicas:	complexion: delgada, cara: ovalado, color de la piel: moreno, cabello: rubio mediano liso, ojos: negros grandes, nariz: alomada, boca: grande, labios: gruesos, estatura: 175cm, peso: 65kg
Señas particulares:	tatuajes el nombre diana en el brazo derecho, tatuajes la imagen de la muerte en el lado derecho de la espalda. , cejas tatuadas.
Prendas de vestir:	blusa, pantiblusa, bluson color: blanco, falda color: rojo, saco, tenis color: rojo
Autoridades Competentes:	Autoridad que ingresó el reporte: FISCALÍA GENERAL DEL ESTADO DE CHIAPAS.
Carpeta de investigación:	0141-074-0816-2026

La información que se visualiza de la persona desaparecida o no localizada, es recibida e integrada por las autoridades de la Federación y de las Entidades Federativas competentes, por lo que cualquier información que se visualice, puede ser con la autoridad de origen.

Si tienes información que ayude a la localización de alguna Persona Desaparecida o No Localizada, comunicate desde México al número telefónico 800 028 7783 o WhatsApp 55 1309 9024 y proporciona toda la información que tengas.

Gobierno de México | Gobernación | CNB

ALERTA NACIONAL



FICHA DE BÚSQUEDA DE PERSONA DESAPARECIDA

JOSUE ALEJANDRO ZARAGOZA ANTOLIN
Folio Único de Identificación
FI26-1E189B661-8F1E-4647-A48C-A8FD3F64757D

Edad al momento de la desaparición: 18 **Edad Actual:** 18
Lugar de nacimiento: MICHOACAN
Sexo: HOMBRE **Genero:** MASCULINO
Nacionalidad: MEXICANA
¿Habla español?: SI
Idioma o lengua indígena: SIN DATO **Discapacidad:** SI
Fecha de hechos: 26/02/2026
Fecha de percato: 26/02/2026
Lugar de los hechos: MICHOACAN ZAMORA

DATOS

Características físicas:	complexion: delgada, cara: redondo, cabello: negro corto ondulado, ojos: cafés medianos, estatura: 170cm, peso: 65kg
Señas particulares:	en l aparte interna de la muñeca con los numeros 209
Prendas de vestir:	pantalón color: azul marino, sudadera color: blanco, tenis color: blanco
Autoridades Competentes:	Autoridad que ingresó el reporte: FISCALÍA GENERAL DEL ESTADO DE MICHOACÁN.
Carpeta de investigación:	FRZA/08405/2026

La información que se visualiza de la persona desaparecida o no localizada, es recibida e integrada por las autoridades de la Federación y de las Entidades Federativas competentes, por lo que cualquier información que se visualice, puede ser con la autoridad de origen.

Si tienes información que ayude a la localización de alguna Persona Desaparecida o No Localizada, comunicate desde México al número telefónico 800 028 7783 o WhatsApp 55 1309 9024 y proporciona toda la información que tengas.

ALERTA NACIONAL

Gobierno de México | Gobernación | CNB

ALERTA NACIONAL



FICHA DE BÚSQUEDA DE PERSONA DESAPARECIDA

MILAGROS ELIZABETH VILLAFUERTE VELASCO
Folio Único de Identificación
FI26-1E55E841E-5F51-48B1-B1AE-46BFFA8BF858

Edad al momento de la desaparición: 17 **Edad Actual:** 17
Lugar de nacimiento: QUERETARO
Sexo: MUJER **Genero:** FEMENINO
Nacionalidad: MEXICANA
¿Habla español?: SI
Idioma o lengua indígena: SIN DATO **Discapacidad:** NO
Fecha de hechos: 02/04/2026
Fecha de percato: 06/04/2026
Lugar de los hechos: QUERETARO QUERÉTARO

DATOS	
Características físicas:	complexion: robusta, cara: ovalado, color de la piel: moreno, cabello: tinturado mediano liso, ojos: cafés no recuerda, nariz: recta, boca: mediana, labios: medianos, estatura: 157cm, peso: 65kg
Señas particulares:	tatuaje de mariposa de color negro entre el pecho, piercing en la nariz
Prendas de vestir:	SIN DATO
Autoridades Competentes:	Autoridad que ingresó el reporte: FISCALÍA GENERAL DEL ESTADO QUERÉTARO.
Carpeta de investigación:	CI/QRO/11063/2026

La información que se visualiza de la persona desaparecida o no localizada, es recibida e integrada por las autoridades de la Federación y de las Entidades Federativas competentes, por lo que cualquier información que se visualice, puede ser con la autoridad de origen.

Si tienes información que ayude a la localización de alguna Persona Desaparecida o No Localizada, comunicate desde México al número telefónico 800 028 7783 o WhatsApp 55 1309 9024 y proporciona toda la información que tengas.

ALERTA NACIONAL

ALERTA NACIONAL



FICHA DE BÚSQUEDA DE PERSONA DESAPARECIDA

MIRSHA YARETSY AYALA SANTOS
Folio Único de Identificación
FI26-1258200F2-73B2-42D3-AE0E-E3222263FEDB

Edad al momento de la desaparición: 20 **Edad Actual:** 20
Lugar de nacimiento: TAMAULIPAS
Sexo: MUJER **Genero:** FEMENINO
Nacionalidad: MEXICANA
¿Habla español?: SI
Idioma o lengua indígena: SIN DATO **Discapacidad:** SI
Fecha de hechos: 07/04/2026
Fecha de percato: 07/04/2026
Lugar de los hechos: TAMAULIPAS MATAMOROS

DATOS	
Características físicas:	complexion: delgada, cara: redondo, color de la piel: trigueño, cabello: castaño claro largo liso, ojos: cafés medianos, nariz: recta, boca: mediana, labios: delgados, estatura: 170cm, peso: 90kg
Señas particulares:	NINGUNA
Prendas de vestir:	blusa, pantiblusa, bluson color: negro, botas color: beige, pantalón color: verde
Autoridades Competentes:	Autoridad que ingresó el reporte: FISCALÍA GENERAL DE JUSTICIA DEL ESTADO DE TAMAULIPAS.
Carpeta de investigación:	FGJT/FEIDDFP/NLD/UE1/00042/2026

La información que se visualiza de la persona desaparecida o no localizada, es recibida e integrada por las autoridades de la Federación y de las Entidades Federativas competentes, por lo que cualquier información que se visualice, puede ser con la autoridad de origen.

Si tienes información que ayude a la localización de alguna Persona Desaparecida o No Localizada, comunicate desde México al número telefónico 800 028 7783 o WhatsApp 55 1309 9024 y proporciona toda la información que tengas.

Gobierno de México | Gobernación | CNB Comisión Nacional de Búsqueda

ALERTA NACIONAL



FICHA DE BÚSQUEDA DE PERSONA DESAPARECIDA

OBED ROGELIO FAUSTINO TEXIS
Folio Único de Identificación
FI26-1AB60511C-1907-4B41-9772-AF726CE6B81F

Edad al momento de la desaparición: 26 **Edad Actual:** 26
Lugar de nacimiento: BAJA CALIFORNIA
Sexo: HOMBRE **Genero:** MASCULINO
Nacionalidad: MEXICANA
¿Habla español?: SI
Idioma o lengua indígena: SIN DATO **Discapacidad:** NO
Fecha de hechos: 06/04/2026
Fecha de percato: 07/04/2026
Lugar de los hechos: BAJA CALIFORNIA TIJUANA

DATOS	
Características físicas:	complexion: delgada, cara: ovalado, color de la piel: moreno, cabello: negro corto liso, nariz: recta, boca: mediana, labios: delgados, estatura: 173cm, peso: 75kg
Señas particulares:	tatuaje de una rosa en el brazo derecho, en ambas munecas, quemadura, perforacvion ceja derecha, tatuaje de rosa en brazo derecho, cicatrices en ambas muñecas, cicatriz por quemadura en la parte anterior del codo, perforacion en ceja derecha
Prendas de vestir:	chamarra, pantalón, playera, zapatos
Autoridades Competentes:	Autoridad que ingresó el reporte: PORTAL.
Carpeta de investigación:	SIN DATO

La información que se visualiza de la persona desaparecida o no localizada, es recibida e integrada por las autoridades de la Federación y de las Entidades Federativas competentes, por lo que cualquier información que se visualice, puede ser con la autoridad de origen.

Si tienes información que ayude a la localización de alguna Persona Desaparecida o No Localizada, comunicate desde México al número telefónico 800 028 7783 o WhatsApp 55 1309 9024 y proporciona toda la información que tengas.

ALERTA NACIONAL

Gobierno de México | Gobernación | CNB Comisión Nacional de Búsqueda

ALERTA NACIONAL



ALERTA NACIONAL

FICHA DE BÚSQUEDA DE PERSONA DESAPARECIDA

QUETZALY ZULEYM ACEVEDO MORALES
Folio Único de Identificación
FI26-1DFE08F7D-C001-4346-854D-CF557A7BE901

Edad al momento de la desaparición: 15 **Edad Actual:** 15
Lugar de nacimiento: TAMAULIPAS
Sexo: MUJER **Genero:** FEMENINO
Nacionalidad: MEXICANA
¿Habla español?: SI
Idioma o lengua indígena: SIN DATO **Discapacidad:** NO
Fecha de hechos: 06/04/2026
Fecha de percato: 06/04/2026
Lugar de los hechos: TAMAULIPAS TAMPICO

DATOS	
Características físicas:	complexion: delgada, cara: redondo, color de la piel: blanco, cabello: negro largo liso, ojos: cafés grandes, nariz: recta, boca: mediana, labios: medianos, estatura: 150cm, peso: 50kg
Señas particulares:	lunar pequeño color rojo en la nuca
Prendas de vestir:	pantalón color: azul, playera color: blanco, sudadera color: verde, tenis color: negro
Autoridades Competentes:	Autoridad que ingresó el reporte: FISCALÍA GENERAL DE JUSTICIA DEL ESTADO DE TAMAULIPAS.
Carpeta de investigación:	FGJT/FEIDDFP/TAM/UE1/00060/2026

La información que se visualiza de la persona desaparecida o no localizada, es recibida e integrada por las autoridades de la Federación y de las Entidades Federativas competentes, por lo que cualquier información que se visualice, puede ser con la autoridad de origen.

Si tienes información que ayude a la localización de alguna Persona Desaparecida o No Localizada, comunicate desde México al número telefónico 800 028 7783 o WhatsApp 55 1309 9024 y proporciona toda la información que tengas.

Gobierno de México | Gobernación | CNB Comisión Nacional de Búsqueda

ALERTA NACIONAL



FICHA DE BÚSQUEDA DE PERSONA DESAPARECIDA

YUGUI WENG
Folio Único de Identificación
FI26-1FF5AA31B-8C8D-4F8A-AA2E-185021F54A5B

Edad al momento de la desaparición: 27 **Edad Actual:** 28
Lugar de nacimiento: REPUBLICA DE CHINA
Sexo: HOMBRE **Genero:** SIN DATO
Nacionalidad: CHINA
¿Habla español?: NO
Idioma o lengua indígena: SIN DATO **Discapacidad:** SIN DATO
Fecha de hechos: 28/12/2024
Fecha de percato: 13/01/2025
Lugar de los hechos: CAMPECHE CAMPECHE

DATOS	
Características físicas:	complexion: delgada, cara: ovalado, color de la piel: blanco, cabello: negro corto liso, nariz: recta, boca: grande, labios: gruesos, estatura: 172cm, peso: 49kg
Señas particulares:	SIN DATO
Prendas de vestir:	SIN DATO
Autoridades Competentes:	Autoridad que ingresó el reporte: FISCALÍA GENERAL DEL ESTADO DE CAMPECHE.
Carpeta de investigación:	CI-2-2025-72

La información que se visualiza de la persona desaparecida o no localizada, es recibida e integrada por las autoridades de la Federación y de las Entidades Federativas competentes, por lo que cualquier información que se visualice, puede ser con la autoridad de origen.

Si tienes información que ayude a la localización de alguna Persona Desaparecida o No Localizada, comunicate desde México al número telefónico 800 028 7783 o WhatsApp 55 1309 9024 y proporciona toda la información que tengas.

ALERTA NACIONAL

Gobierno de México | Gobernación | CNB

ALERTA NACIONAL



ALERTA NACIONAL

FICHA DE BÚSQUEDA DE PERSONA DESAPARECIDA

ZHOU MENGQIN
Folio Único de Identificación
FI26-175F9C516-B5D1-455F-9235-298B82428496

Edad al momento de la desaparición: 22 **Edad Actual:** 23
Lugar de nacimiento: REPUBLICA DE CHINA
Sexo: MUJER **Genero:** SIN DATO
Nacionalidad: CHINA
¿Habla español?: NO
Idioma o lengua indígena: SIN DATO **Discapacidad:** SIN DATO
Fecha de hechos: 28/12/2024
Fecha de percato: 13/01/2025
Lugar de los hechos: CAMPECHE CAMPECHE

DATOS	
Características físicas:	complexion: delgada, cara: ovalado, color de la piel: blanco, cabello: negro largo liso, nariz: recta, boca: grande, labios: gruesos, estatura: 162cm, peso: 44kg
Señas particulares:	SIN DATO
Prendas de vestir:	SIN DATO
Autoridades Competentes:	Autoridad que ingresó el reporte: FISCALÍA GENERAL DEL ESTADO DE CAMPECHE.
Carpeta de investigación:	CI-2-2025-72

La información que se visualiza de la persona desaparecida o no localizada, es recibida e integrada por las autoridades de la Federación y de las Entidades Federativas competentes, por lo que cualquier información que se visualice, puede ser con la autoridad de origen.

Si tienes información que ayude a la localización de alguna Persona Desaparecida o No Localizada, comunicate desde México al número telefónico 800 028 7783 o WhatsApp 55 1309 9024 y proporciona toda la información que tengas.

Gobierno de México | Gobernación | CNB Comisión Nacional de Búsqueda

ALERTA NACIONAL

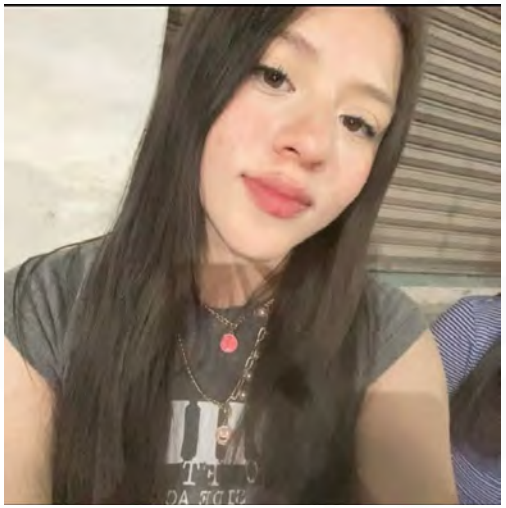

FICHA DE BÚSQUEDA DE PERSONA DESAPARECIDA

ALEJANDRA RAMIREZ AGUILAR
Folio Único de Identificación
FI26-1E80DF241-F649-4934-A6D3-9DDB43AC5BA9

Edad al momento de la desaparición: 17 **Edad Actual:** 17
Lugar de nacimiento: ZACATECAS
Sexo: MUJER **Genero:** FEMENINO
Nacionalidad: MEXICANA
¿Habla español?: SI
Idioma o lengua indígena: SIN DATO **Discapacidad:** NO
Fecha de hechos: 25/02/2026
Fecha de percato: 25/02/2026
Lugar de los hechos: ZACATECAS RÍO GRANDE

DATOS

Características físicas:	complexion: delgada, cara: rectangular, color de la piel: blanco, ojos: cafés medianos, boca: mediana, labios: delgados, estatura: 167cm, peso: 57kg
Señas particulares:	NINGUNA
Prendas de vestir:	SIN DATO
Autoridades Competentes:	Autoridad que ingresó el reporte: FISCALÍA GENERAL DE JUSTICIA DEL ESTADO DE ZACATECAS.
Carpeta de investigación:	1801/2026

La información que se visualiza de la persona desaparecida o no localizada, es recibida e integrada por las autoridades de la Federación y de las Entidades Federativas competentes, por lo que cualquier información que se visualice, puede ser con la autoridad de origen.

Si tienes información que ayude a la localización de alguna Persona Desaparecida o No Localizada, comunicate desde México al número telefónico 800 028 7783 o WhatsApp 55 1309 9024 y proporciona toda la información que tengas.

ALERTA NACIONAL

ALERTA NACIONAL



FICHA DE BÚSQUEDA DE PERSONA DESAPARECIDA

ANALLELY MARTINEZ GARCIA
Folio Único de Identificación
FI26-1DCD6C82F-9A93-4623-A95D-FCE783D40BF5

Edad al momento de la desaparición: 28 **Edad Actual:** 28
Lugar de nacimiento: GUANAJUATO
Sexo: MUJER **Genero:** FEMENINO
Nacionalidad: MEXICANA
¿Habla español?: SI
Idioma o lengua indígena: SIN DATO **Discapacidad:** SI
Fecha de hechos: 03/04/2026
Fecha de percato: 05/04/2026
Lugar de los hechos: GUANAJUATO YURIRIA

DATOS	
Características físicas:	complexion: robusta, cara: ovalado, color de la piel: moreno, cabello: negro mediano ondulado, ojos: cafés grandes, nariz: recta, boca: grande, labios: gruesos
Señas particulares:	en la mano izquierda a la altura del antebrazo numeros romanos desconociendo cuales de 15 centimetros aproximadamente, se desconoce mas caracteristicas
Prendas de vestir:	SIN DATO
Autoridades Competentes:	Autoridad que ingresó el reporte: FISCALÍA GENERAL DEL ESTADO DE GUANAJUATO.
Carpeta de investigación:	38432/2026

La información que se visualiza de la persona desaparecida o no localizada, es recibida e integrada por las autoridades de la Federación y de las Entidades Federativas competentes, por lo que cualquier información que se visualice, puede ser con la autoridad de origen.

Si tienes información que ayude a la localización de alguna Persona Desaparecida o No Localizada, comunicate desde México al número telefónico 800 028 7783 o WhatsApp 55 1309 9024 y proporciona toda la información que tengas.

Gobierno de México | Gobernación | CNB Comisión Nacional de Búsqueda

ALERTA NACIONAL



FICHA DE BÚSQUEDA DE PERSONA DESAPARECIDA

ANDREA JAZMIN GARCIA DIMAS
Folio Único de Identificación
FI26-1B5777FFF-6C4C-47D2-80C5-298C1717A6A2

Edad al momento de la desaparición: 27 **Edad Actual:** 27
Lugar de nacimiento: GUANAJUATO
Sexo: MUJER **Genero:** FEMENINO
Nacionalidad: MEXICANA
¿Habla español?: SI
Idioma o lengua indígena: SIN DATO **Discapacidad:** NO
Fecha de hechos: 04/04/2026
Fecha de percato: 04/04/2026
Lugar de los hechos: GUANAJUATO YURIRIA

DATOS

Características físicas:	complexion: mediana, cara: ovalado, color de la piel: moreno, cabello: negro largo liso, ojos: negros grandes, nariz: achatada, boca: mediana, labios: medianos, estatura: 155cm, peso: 165kg
Señas particulares:	torax de lado izquierdo siendo una pluma con letras sin recordar leyenda
Prendas de vestir:	SIN DATO
Autoridades Competentes:	Autoridad que ingresó el reporte: COMISIÓN ESTATAL DE BÚSQUEDA DE PERSONAS DEL ESTADO DE GUANAJUATO.
Carpeta de investigación:	

La información que se visualiza de la persona desaparecida o no localizada, es recibida e integrada por las autoridades de la Federación y de las Entidades Federativas competentes, por lo que cualquier información que se visualice, puede ser con la autoridad de origen.

Si tienes información que ayude a la localización de alguna Persona Desaparecida o No Localizada, comunicate desde México al número telefónico 800 028 7783 o WhatsApp 55 1309 9024 y proporciona toda la información que tengas.

ALERTA NACIONAL

Gobierno de México | Gobernación | CNB Comisión Nacional de Búsqueda

ALERTA NACIONAL



FICHA DE BÚSQUEDA DE PERSONA DESAPARECIDA

AYLIN CAMACHO RODRIGUEZ
Folio Único de Identificación
FI26-1FB44A1EA-F98E-4DB5-9D24-F3A227126697

Edad al momento de la desaparición: 24 **Edad Actual:** 24
Lugar de nacimiento: SINALOA
Sexo: MUJER **Genero:** FEMENINO
Nacionalidad: MEXICANA
¿Habla español?: SI
Idioma o lengua indígena: SIN DATO **Discapacidad:** NO
Fecha de hechos: 29/03/2026
Fecha de percato: 30/03/2026
Lugar de los hechos: SINALOA ELOTA

DATOS

Características físicas:	complexion: mediana, cara: redondo, color de la piel: moreno, cabello: negro mediano ondulado, ojos: cafés grandes, nariz: achatada, boca: mediana, labios: gruesos, estatura: 157cm, peso: 70kg
Señas particulares:	NINGUNA
Prendas de vestir:	SIN DATO
Autoridades Competentes:	Autoridad que ingresó el reporte: COMISIÓN ESTATAL DE BÚSQUEDA DE PERSONAS EN EL ESTADO DE SINALOA.
Carpeta de investigación:	ELOTA/UIMP/2988/2026/CI

La información que se visualiza de la persona desaparecida o no localizada, es recibida e integrada por las autoridades de la Federación y de las Entidades Federativas competentes, por lo que cualquier información que se visualice, puede ser con la autoridad de origen.

Si tienes información que ayude a la localización de alguna Persona Desaparecida o No Localizada, comunicate desde México al número telefónico 800 028 7783 o WhatsApp 55 1309 9024 y proporciona toda la información que tengas.

ALERTA NACIONAL

Gobierno de México | Gobernación | CNB Comisión Nacional de Búsqueda

ALERTA NACIONAL



ALERTA NACIONAL

FICHA DE BÚSQUEDA DE PERSONA DESAPARECIDA

DAYRA MICHELL GERALDO MENDOZA
Folio Único de Identificación
FI26-1ECF77B75-3A95-43E8-B65C-FF0C2EFAAB00

Edad al momento de la desaparición: 18 **Edad Actual:** 18
Lugar de nacimiento: BAJA CALIFORNIA SUR
Sexo: MUJER **Genero:** FEMENINO
Nacionalidad: MEXICANA
¿Habla español?: SI
Idioma o lengua indígena: SIN DATO **Discapacidad:** NO
Fecha de hechos: 09/04/2026
Fecha de percato: 09/04/2026
Lugar de los hechos: BAJA CALIFORNIA SUR LA PAZ

DATOS

Características físicas:	complexion: delgada, cara: ovalado, color de la piel: trigueño, cabello: castaño claro mediano liso, ojos: cafés medianos, nariz: no recuerda, boca: pequeña, labios: gruesos, estatura: 170cm, peso: 51kg
Señas particulares:	tatuaje de mariposa en el brazo de lado derecho
Prendas de vestir:	SIN DATO
Autoridades Competentes:	Autoridad que ingresó el reporte: PROCURADURÍA GENERAL DE JUSTICIA DEL ESTADO DE BAJA CALIFORNIA SUR.
Carpeta de investigación:	LPZ/2449/2026

La información que se visualiza de la persona desaparecida o no localizada, es recibida e integrada por las autoridades de la Federación y de las Entidades Federativas competentes, por lo que cualquier información que se visualice, puede ser con la autoridad de origen.

Si tienes información que ayude a la localización de alguna Persona Desaparecida o No Localizada, comunicate desde México al número telefónico 800 028 7783 o WhatsApp 55 1309 9024 y proporciona toda la información que tengas.

Gobierno de México | Gobernación | CNB Comisión Nacional de Búsqueda

ALERTA NACIONAL



ALERTA NACIONAL

FICHA DE BÚSQUEDA DE PERSONA DESAPARECIDA

FERNANDO FLORES DEL ANGEL
Folio Único de Identificación
FI26-132BF7B54-B609-4542-B89E-38911D9AB703

Edad al momento de la desaparición: 32 **Edad Actual:** 32
Lugar de nacimiento: VERACRUZ
Sexo: HOMBRE **Genero:** MASCULINO
Nacionalidad: MEXICANA
¿Habla español?: SI
Idioma o lengua indígena: SIN DATO **Discapacidad:** NO
Fecha de hechos: 07/04/2026
Fecha de percato: 09/04/2026
Lugar de los hechos: VERACRUZ PLATÓN SÁNCHEZ

DATOS

Características físicas:	complexion: robusta, color de la piel: moreno, cabello: negro corto liso, ojos: cafés medianos, nariz: achatada, boca: mediana, estatura: 170cm, peso: 130kg
Señas particulares:	tatuaje con el nombre de renata flores, en el brazo izquierdo, tatuaje con el nombre de alan, una cruz y una rosa en el brazo derecho
Prendas de vestir:	botas color: cafe, pantalón color: azul, playera color: obscuro
Autoridades Competentes:	Autoridad que ingresó el reporte: FISCALÍA GENERAL DEL ESTADO DE VERACRUZ DE IGNACIO DE LA LLAVE.
Carpeta de investigación:	TTY/FIM/FEADPD/025/2026

La información que se visualiza de la persona desaparecida o no localizada, es recibida e integrada por las autoridades de la Federación y de las Entidades Federativas competentes, por lo que cualquier información que se visualice, puede ser con la autoridad de origen.

Si tienes información que ayude a la localización de alguna Persona Desaparecida o No Localizada, comunicate desde México al número telefónico 800 028 7783 o WhatsApp 55 1309 9024 y proporciona toda la información que tengas.

Gobierno de México | Gobernación | CNB Comisión Nacional de Búsqueda

ALERTA NACIONAL



ALERTA NACIONAL

FICHA DE BÚSQUEDA DE PERSONA DESAPARECIDA

GUSTAVO MIGUEL VARGAS RODRIGUEZ
Folio Único de Identificación
FI26-17F31AD73-BE7C-4801-8EE0-78FD2AD6D503

Edad al momento de la desaparición: 30 **Edad Actual:** 30
Lugar de nacimiento: MICHOACAN
Sexo: HOMBRE **Genero:** MASCULINO
Nacionalidad: MEXICANA
¿Habla español?: SI
Idioma o lengua indígena: SIN DATO **Discapacidad:** NO
Fecha de hechos: 04/04/2026
Fecha de percato: 04/04/2026
Lugar de los hechos: MICHOACAN MORELIA

DATOS

Características físicas:	complexion: delgada, cara: ovalado, color de la piel: moreno, cabello: negro corto liso, ojos: cafés pequeños, boca: pequeña, labios: medianos, estatura: 172cm, peso: 67kg
Señas particulares:	brackets superiores e inferiores
Prendas de vestir:	SIN DATO
Autoridades Competentes:	Autoridad que ingresó el reporte: FISCALÍA GENERAL DEL ESTADO DE MICHOACÁN.
Carpeta de investigación:	FEPD/14154/2026

La información que se visualiza de la persona desaparecida o no localizada, es recibida e integrada por las autoridades de la Federación y de las Entidades Federativas competentes, por lo que cualquier información que se visualice, puede ser con la autoridad de origen.

Si tienes información que ayude a la localización de alguna Persona Desaparecida o No Localizada, comunicate desde México al número telefónico 800 028 7783 o WhatsApp 55 1309 9024 y proporciona toda la información que tengas.

Gobierno de México | Gobernación | CNB Comisión Nacional de Búsqueda

ALERTA NACIONAL



ALERTA NACIONAL

FICHA DE BÚSQUEDA DE PERSONA DESAPARECIDA

HERIBERTO JOAQUIN RAMIREZ
Folio Único de Identificación
FI26-1379A873F-7006-4608-97B4-A9B7060EDC67

Edad al momento de la desaparición: 20 **Edad Actual:** 20
Lugar de nacimiento: MICHOACAN
Sexo: HOMBRE **Genero:** MASCULINO
Nacionalidad: MEXICANA
¿Habla español?: SI
Idioma o lengua indígena: SIN DATO **Discapacidad:** NO
Fecha de hechos: 07/04/2026
Fecha de percato: 07/04/2026
Lugar de los hechos: MICHOACAN TZINTZUNTZAN

DATOS

Características físicas:	complexion: mediana, cara: ovalado, color de la piel: moreno, cabello: negro mediano liso, ojos: cafés medianos, nariz: recta, boca: grande, labios: gruesos, estatura: 170cm, peso: 65kg
Señas particulares:	tatuaje en el cuello con la figura de un mosaico, tatuaje de una linea detras de la oreja derecha
Prendas de vestir:	botas color: crema, chamarra color: negro, pantalón color: azul, sudadera color: azul
Autoridades Competentes:	Autoridad que ingresó el reporte: FISCALÍA GENERAL DEL ESTADO DE MICHOACÁN.
Carpeta de investigación:	FEPD/14273/2026

La información que se visualiza de la persona desaparecida o no localizada, es recibida e integrada por las autoridades de la Federación y de las Entidades Federativas competentes, por lo que cualquier información que se visualice, puede ser con la autoridad de origen.

Si tienes información que ayude a la localización de alguna Persona Desaparecida o No Localizada, comunicate desde México al número telefónico 800 028 7783 o WhatsApp 55 1309 9024 y proporciona toda la información que tengas.

ALERTA NACIONAL



FICHA DE BÚSQUEDA DE PERSONA DESAPARECIDA

JESSICA MONROY PEREZ
Folio Único de Identificación
FI26-1F1798523-2698-4AE0-AA60-2CF984D1A14F

Edad al momento de la desaparición: 22 **Edad Actual:** 22
Lugar de nacimiento: VERACRUZ
Sexo: MUJER **Genero:** FEMENINO
Nacionalidad: MEXICANA
¿Habla español?: SI
Idioma o lengua indígena: SIN DATO **Discapacidad:** NO
Fecha de hechos: 07/04/2026
Fecha de percato: 07/04/2026
Lugar de los hechos: VERACRUZ TIHUATLÁN

DATOS

Características físicas:	complexion: delgada, color de la piel: moreno, cabello: rubio mediano liso, ojos: cafés pequeños, nariz: achatada, boca: pequeña, labios: delgados, estatura: 150cm, peso: 50kg
Señas particulares:	tatuaje en tinta color roja y verde con la imagen de una rosa en brazo derecho de aproximadamente 5 cm
Prendas de vestir:	blusa, pantiblusa, bluson color: rojo, pantalón color: azul, tenis color: blanco
Autoridades Competentes:	Autoridad que ingresó el reporte: FISCALÍA GENERAL DEL ESTADO DE VERACRUZ DE IGNACIO DE LA LLAVE.
Carpeta de investigación:	PZR/FIM/FEADPD/038/2026

La información que se visualiza de la persona desaparecida o no localizada, es recibida e integrada por las autoridades de la Federación y de las Entidades Federativas competentes, por lo que cualquier información que se visualice, puede ser con la autoridad de origen.

Si tienes información que ayude a la localización de alguna Persona Desaparecida o No Localizada, comunicate desde México al número telefónico 800 028 7783 o WhatsApp 55 1309 9024 y proporciona toda la información que tengas.

Gobierno de México | Gobernación | CNB Comisión Nacional de Búsqueda

ALERTA NACIONAL



ALERTA NACIONAL

FICHA DE BÚSQUEDA DE PERSONA DESAPARECIDA

JOSE ALBERTO AGUILAR HERRERA
Folio Único de Identificación
FI26-15F6C15AC-2F8F-4F9D-808B-0C9C96E83C0F

Edad al momento de la desaparición: 21 **Edad Actual:** 21
Lugar de nacimiento: SINALOA
Sexo: HOMBRE **Genero:** MASCULINO
Nacionalidad: MEXICANA
¿Habla español?: SI
Idioma o lengua indígena: SIN DATO **Discapacidad:** SI
Fecha de hechos: 03/04/2026
Fecha de percato: 03/04/2026
Lugar de los hechos: SINALOA CULIACÁN

DATOS

Características físicas:	complexion: delgada, cara: ovalado, color de la piel: moreno, cabello: negro largo ondulado, ojos: negros grandes, nariz: recta, boca: pequeña, labios: delgados, estatura: 170cm, peso: 70kg
Señas particulares:	tiene tortillos y placa en la pierna derecha
Prendas de vestir:	SIN DATO
Autoridades Competentes:	Autoridad que ingresó el reporte: COMISIÓN ESTATAL DE BÚSQUEDA DE PERSONAS EN EL ESTADO DE SINALOA.
Carpeta de investigación:	CLN/FEDFP/004203/2026

La información que se visualiza de la persona desaparecida o no localizada, es recibida e integrada por las autoridades de la Federación y de las Entidades Federativas competentes, por lo que cualquier información que se visualice, puede ser con la autoridad de origen.

Si tienes información que ayude a la localización de alguna Persona Desaparecida o No Localizada, comunicate desde México al número telefónico 800 028 7783 o WhatsApp 55 1309 9024 y proporciona toda la información que tengas.

Gobierno de México | Gobernación | CNB

ALERTA NACIONAL



FICHA DE BÚSQUEDA DE PERSONA DESAPARECIDA

JOSE ANTONIO VAZQUEZ NAVA
Folio Único de Identificación
FI26-1B482F1B1-27CA-4AAD-B21E-CED921F7CC6D

Edad al momento de la desaparición: 30 **Edad Actual:** 30
Lugar de nacimiento: GUERRERO
Sexo: HOMBRE **Genero:** MASCULINO
Nacionalidad: MEXICANA
¿Habla español?: SI
Idioma o lengua indígena: SIN DATO **Discapacidad:** NO
Fecha de hechos: 30/03/2026
Fecha de percato: 30/03/2026
Lugar de los hechos: GUERRERO IGUALA DE LA INDEPENDENCIA

DATOS

Características físicas:	complexion: robusta, cara: redondo, color de la piel: blanco, cabello: negro corto liso, ojos: cafés pequeños, nariz: recta, boca: pequeña, labios: delgados, estatura: 170cm, peso: 80kg
Señas particulares:	lunar en el torso de aprox 5 cm color cafe claro, cicatriz en la cabeza de aprox 3 cm, dentadura con carillas, un dedo meñique fracturado
Prendas de vestir:	SIN DATO
Autoridades Competentes:	Autoridad que ingresó el reporte: FISCALÍA GENERAL DEL ESTADO DE GUERRERO.
Carpeta de investigación:	12060380100377310326

La información que se visualiza de la persona desaparecida o no localizada, es recibida e integrada por las autoridades de la Federación y de las Entidades Federativas competentes, por lo que cualquier información que se visualice, puede ser con la autoridad de origen.

Si tienes información que ayude a la localización de alguna Persona Desaparecida o No Localizada, comunicate desde México al número telefónico 800 028 7783 o WhatsApp 55 1309 9024 y proporciona toda la información que tengas.

ALERTA NACIONAL

Gobierno de México | Gobernación | CNB Comisión Nacional de Búsqueda

ALERTA NACIONAL



FICHA DE BÚSQUEDA DE PERSONA DESAPARECIDA

JOSE MANUEL RAMIREZ SOLIS
Folio Único de Identificación
FI26-1C9A1F27F-489A-44A3-A329-4A8788EE5D9B

Edad al momento de la desaparición: 29 **Edad Actual:** 29
Lugar de nacimiento: GUANAJUATO
Sexo: HOMBRE **Genero:** MASCULINO
Nacionalidad: MEXICANA
¿Habla español?: SI
Idioma o lengua indígena: SIN DATO **Discapacidad:** NO
Fecha de hechos: 04/04/2026
Fecha de percato: 04/04/2026
Lugar de los hechos: GUANAJUATO YURIRIA

DATOS

Características físicas:	complexion: robusta, cara: redondo, color de la piel: moreno, cabello: negro corto liso, ojos: negros pequeños, nariz: achatada, boca: mediana, labios: delgados, estatura: 175cm, peso: 180kg
Señas particulares:	cicatriz de quemadura en el dorso del pie derecho, sin recordar tamaño
Prendas de vestir:	SIN DATO
Autoridades Competentes:	Autoridad que ingresó el reporte: COMISIÓN ESTATAL DE BÚSQUEDA DE PERSONAS DEL ESTADO DE GUANAJUATO.
Carpeta de investigación:	

La información que se visualiza de la persona desaparecida o no localizada, es recibida e integrada por las autoridades de la Federación y de las Entidades Federativas competentes, por lo que cualquier información que se visualice, puede ser con la autoridad de origen.

Si tienes información que ayude a la localización de alguna Persona Desaparecida o No Localizada, comunicate desde México al número telefónico 800 028 7783 o WhatsApp 55 1309 9024 y proporciona toda la información que tengas.

ALERTA NACIONAL

ALERTA NACIONAL



FICHA DE BÚSQUEDA DE PERSONA DESAPARECIDA

JUAN DANIEL LEON DEL ANGEL
Folio Único de Identificación
FI26-12D47A980-3069-4D69-87CA-849608C2053E

Edad al momento de la desaparición: 16 **Edad Actual:** 16
Lugar de nacimiento: SINALOA
Sexo: HOMBRE **Genero:** MASCULINO
Nacionalidad: MEXICANA
¿Habla español?: SI
Idioma o lengua indígena: SIN DATO **Discapacidad:** NO
Fecha de hechos: 26/03/2026
Fecha de percato: 26/03/2026
Lugar de los hechos: SINALOA CULIACÁN

DATOS	
Características físicas:	complexion: delgada, cara: redondo, color de la piel: moreno, cabello: castaño oscuro largo liso, ojos: cafés pequeños, nariz: no recuerda, boca: pequeña, labios: delgados, estatura: 180cm, peso: 70kg
Señas particulares:	cicatriz en labio inferior lado izquierdo
Prendas de vestir:	SIN DATO
Autoridades Competentes:	Autoridad que ingresó el reporte: COMISIÓN ESTATAL DE BÚSQUEDA DE PERSONAS EN EL ESTADO DE SINALOA.
Carpeta de investigación:	CLN/FEDFP/004278/2026/CI

La información que se visualiza de la persona desaparecida o no localizada, es recibida e integrada por las autoridades de la Federación y de las Entidades Federativas competentes, por lo que cualquier información que se visualice, puede ser con la autoridad de origen.

Si tienes información que ayude a la localización de alguna Persona Desaparecida o No Localizada, comunicate desde México al número telefónico 800 028 7783 o WhatsApp 55 1309 9024 y proporciona toda la información que tengas.

ALERTA NACIONAL



FICHA DE BÚSQUEDA DE PERSONA DESAPARECIDA

KEVIN HERNANDEZ ARMENTA
Folio Único de Identificación
FI26-13D788EC8-24A2-43BD-BFF4-DAF48A1202D0

Edad al momento de la desaparición: 26 **Edad Actual:** 26
Lugar de nacimiento: MICHOACAN
Sexo: HOMBRE **Genero:** MASCULINO
Nacionalidad: MEXICANA
¿Habla español?: SI
Idioma o lengua indígena: SIN DATO **Discapacidad:** NO
Fecha de hechos: 10/03/2026
Fecha de percato: 10/03/2026
Lugar de los hechos: MICHOACAN JOSÉ SIXTO VERDUZCO

DATOS	
Características físicas:	complexion: delgada, cara: redondo, color de la piel: blanco, cabello: negro corto liso, nariz: recta, boca: mediana, estatura: 165cm, peso: 64kg
Señas particulares:	lunar color cafe chico en la parte inferior de la mejilla izquierda, una cruz pequeña en el cuello del lado derecho con la leyenda fe
Prendas de vestir:	playera color: rojo/azul, shorts color: gris, tenis color: cafe
Autoridades Competentes:	Autoridad que ingresó el reporte: FISCALÍA GENERAL DEL ESTADO DE MICHOACÁN.
Carpeta de investigación:	FEPD/10306/2026

La información que se visualiza de la persona desaparecida o no localizada, es recibida e integrada por las autoridades de la Federación y de las Entidades Federativas competentes, por lo que cualquier información que se visualice, puede ser con la autoridad de origen.

Si tienes información que ayude a la localización de alguna Persona Desaparecida o No Localizada, comunicate desde México al número telefónico 800 028 7783 o WhatsApp 55 1309 9024 y proporciona toda la información que tengas.

ALERTA NACIONAL



FICHA DE BÚSQUEDA DE PERSONA DESAPARECIDA

LUIS GUILLERMO SOSA MONTIEL
Folio Único de Identificación
FI26-15D1F1963-7FF1-49E9-A901-2083C4AE00D1

Edad al momento de la desaparición: 44 **Edad Actual:** 44
Lugar de nacimiento: TLAXCALA
Sexo: HOMBRE **Genero:** MASCULINO
Nacionalidad: MEXICANA
¿Habla español?: SI
Idioma o lengua indígena: SIN DATO **Discapacidad:** NO
Fecha de hechos: 05/04/2026
Fecha de percato: 07/04/2026
Lugar de los hechos: TLAXCALA TETLA DE LA SOLIDARIDAD

DATOS	
Características físicas:	complexion: robusta, cara: ovalado, color de la piel: moreno, cabello: castaño claro corto liso, ojos: cafés medianos, nariz: alomada, boca: grande, labios: delgados, estatura: 175cm, peso: 80kg
Señas particulares:	tatuaje con la figura de un diablo en tinta roja y negra ubicado a la altura del pecho del lado derecho, tatuaje en tinta negra con el nombre aljandra en letras goticas ubicado en el antebrazo izquierdo, tatuaje ubicado en brazo izquierdo de unas llamas en tinta negra, tatuaje tinta negra on el nombre de mary ubicado a la altura del estomago, tatuaje en tinta roja con negro de la figura de un diablo ubicado a la altura de la pantorilla derecha, cicatriz de aproximadamente 3 milimetros en el parpado izquierdo, cicatriz en la parte superior del tabique de la nariz de aproximadamente 1 cm, cicatriz por quemadura abarcando la parte del hombro hasta el antebrazo del lado derecho, cicatriz en la clavicula del lado derecho por operacion de 10 cm, cicatriz en la pantorrilla derecha por quemadura de plancha
Prendas de vestir:	chamarra color: blanco/azul, pantalón color: azul marino, tenis color: gris/blanco
Autoridades Competentes:	Autoridad que ingresó el reporte: PROCURADURÍA GENERAL DE JUSTICIA DEL ESTADO DE TLAXCALA.
Carpeta de investigación:	FG-AIFEPDNL/38/2026

La información que se visualiza de la persona desaparecida o no localizada, es recibida e integrada por las autoridades de la Federación y de las Entidades Federativas competentes, por lo que cualquier información que se visualice, puede ser con la autoridad de origen.

ALERTA NACIONAL



FICHA DE BÚSQUEDA DE PERSONA DESAPARECIDA

MELINA GARCIA CARVALLO
Folio Único de Identificación
FI26-1CF2A3266-2400-4EC2-981F-37497E8B39E9

Edad al momento de la desaparición: 2 **Edad Actual:** 2
Lugar de nacimiento: VERACRUZ
Sexo: MUJER **Genero:** FEMENINO
Nacionalidad: MEXICANA
¿Habla español?: NO
Idioma o lengua indígena: SIN DATO **Discapacidad:** NO
Fecha de hechos: 20/02/2026
Fecha de percato: 20/02/2026
Lugar de los hechos: VERACRUZ XALAPA

DATOS

Características físicas:	complexion: robusta, cara: redondo, color de la piel: trigueño, cabello: negro largo liso, ojos: cafés grandes, nariz: achatada, boca: mediana, labios: delgados, estatura: 85cm, peso: 20kg
Señas particulares:	NINGUNA
Prendas de vestir:	SIN DATO
Autoridades Competentes:	Autoridad que ingresó el reporte: COMISIÓN ESTATAL DE BÚSQUEDA DE PERSONAS EN EL ESTADO DE VERACRUZ.
Carpeta de investigación:	26/SB 0105U-26ZC

La información que se visualiza de la persona desaparecida o no localizada, es recibida e integrada por las autoridades de la Federación y de las Entidades Federativas competentes, por lo que cualquier información que se visualice, puede ser con la autoridad de origen.

Si tienes información que ayude a la localización de alguna Persona Desaparecida o No Localizada, comunicate desde México al número telefónico 800 028 7783 o WhatsApp 55 1309 9024 y proporciona toda la información que tengas.

ALERTA NACIONAL



FICHA DE BÚSQUEDA DE PERSONA DESAPARECIDA

PEDRO YULIAN CASTRO LOPEZ
Folio Único de Identificación
FI26-18D80F4D3-BE7C-4BA5-BE93-C4110EBC2C4E

Edad al momento de la desaparición: 24 **Edad Actual:** 24
Lugar de nacimiento: SINALOA
Sexo: HOMBRE **Genero:** MASCULINO
Nacionalidad: MEXICANA
¿Habla español?: SI
Idioma o lengua indígena: SIN DATO **Discapacidad:** NO
Fecha de hechos: 28/03/2026
Fecha de percato: 29/03/2026
Lugar de los hechos: SINALOA BADIRAGUATO

DATOS	
Características físicas:	complexion: delgada, cara: ovalado, color de la piel: moreno, cabello: castaño oscuro corto ondulado, ojos: cafés pequeños, nariz: achatada, boca: mediana, labios: medianos, estatura: 165cm, peso: 65kg
Señas particulares:	lunar en la mejilla derecha a la altura de la base de la nariz
Prendas de vestir:	SIN DATO
Autoridades Competentes:	Autoridad que ingresó el reporte: COMISIÓN ESTATAL DE BÚSQUEDA DE PERSONAS EN EL ESTADO DE SINALOA.
Carpeta de investigación:	CLN / FEDFP / 4249 / 2026

La información que se visualiza de la persona desaparecida o no localizada, es recibida e integrada por las autoridades de la Federación y de las Entidades Federativas competentes, por lo que cualquier información que se visualice, puede ser con la autoridad de origen.

Si tienes información que ayude a la localización de alguna Persona Desaparecida o No Localizada, comunicate desde México al número telefónico 800 028 7783 o WhatsApp 55 1309 9024 y proporciona toda la información que tengas.

ALERTA NACIONAL



FICHA DE BÚSQUEDA DE PERSONA DESAPARECIDA

ABEL TORIJA TORRES
Folio Único de Identificación
FI26-1077C930E-2459-4B89-A769-C54F6D9BA7D9

Edad al momento de la desaparición: 58 **Edad Actual:** 58
Lugar de nacimiento: MICHOACAN
Sexo: HOMBRE **Genero:** MASCULINO
Nacionalidad: MEXICANA
¿Habla español?: SI
Idioma o lengua indígena: SIN DATO **Discapacidad:** NO
Fecha de hechos: 05/04/2026
Fecha de percato: 05/04/2026
Lugar de los hechos: MICHOACAN MORELIA

DATOS	
Características físicas:	complexion: delgada, cara: ovalado, color de la piel: blanco, cabello: negro corto liso, ojos: cafés pequeños, estatura: 170cm, peso: 65kg
Señas particulares:	cicatriz en el brazo derecho
Prendas de vestir:	pantalón color: azul, playera color: azul, tenis color: rojo
Autoridades Competentes:	Autoridad que ingresó el reporte: FISCALÍA GENERAL DEL ESTADO DE MICHOACÁN.
Carpeta de investigación:	FEPD/13919/2026

La información que se visualiza de la persona desaparecida o no localizada, es recibida e integrada por las autoridades de la Federación y de las Entidades Federativas competentes, por lo que cualquier información que se visualice, puede ser con la autoridad de origen.

Si tienes información que ayude a la localización de alguna Persona Desaparecida o No Localizada, comunicate desde México al número telefónico 800 028 7783 o WhatsApp 55 1309 9024 y proporciona toda la información que tengas.

ALERTA NACIONAL



FICHA DE BÚSQUEDA DE PERSONA DESAPARECIDA

ANGEL FABRIZIO SANTIAGO TORALES
Folio Único de Identificación
FI26-1B0B0F819-CFA5-435D-94A7-51253E73FE78

Edad al momento de la desaparición: 15 **Edad Actual:** 17
Lugar de nacimiento: CHIAPAS
Sexo: HOMBRE **Genero:** MASCULINO
Nacionalidad: MEXICANA
¿Habla español?: SI
Idioma o lengua indígena: SIN DATO **Discapacidad:** SIN DATO
Fecha de hechos: 19/08/2024
Fecha de percato: 19/08/2024
Lugar de los hechos: CHIAPAS ARRIAGA

DATOS	
Características físicas:	complexion: delgada, cara: ovalado, color de la piel: moreno, cabello: negro corto crespo, ojos: cafés pequeños, nariz: alomada, boca: grande, labios: gruesos, estatura: 180cm, peso: 65kg
Señas particulares:	lunar de mancha de lado derecho en la parte trasera de la pierna
Prendas de vestir:	playera color: azul, shorts color: rojo
Autoridades Competentes:	Autoridad que ingresó el reporte: FISCALÍA GENERAL DEL ESTADO DE CHIAPAS.
Carpeta de investigación:	0181-009-0714-2024

La información que se visualiza de la persona desaparecida o no localizada, es recibida e integrada por las autoridades de la Federación y de las Entidades Federativas competentes, por lo que cualquier información que se visualice, puede ser con la autoridad de origen.

Si tienes información que ayude a la localización de alguna Persona Desaparecida o No Localizada, comunicate desde México al número telefónico 800 028 7783 o WhatsApp 55 1309 9024 y proporciona toda la información que tengas.

ALERTA NACIONAL



FICHA DE BÚSQUEDA DE PERSONA DESAPARECIDA

ARMANDO ALMONTE ALMONTE
Folio Único de Identificación
FI26-145CC3072-B170-494D-BE70-D649C94BECFF

Edad al momento de la desaparición: 33 **Edad Actual:** 33
Lugar de nacimiento: MICHOACAN
Sexo: HOMBRE **Genero:** MASCULINO
Nacionalidad: MEXICANA
¿Habla español?: SI
Idioma o lengua indígena: SIN DATO **Discapacidad:** NO
Fecha de hechos: 29/03/2026
Fecha de percato: 29/03/2026
Lugar de los hechos: MICHOACAN LÁZARO CÁRDENAS

DATOS	
Características físicas:	complexion: robusta, cara: redondo, color de la piel: moreno, cabello: negro corto ondulado, ojos: negros medianos, nariz: achatada, boca: mediana, labios: gruesos, estatura: 162cm, peso: 80kg
Señas particulares:	cicatriz pequeña en el ojo izquierdo de 2 cm aproximadamente
Prendas de vestir:	SIN DATO
Autoridades Competentes:	Autoridad que ingresó el reporte: COMISIÓN DE BÚSQUEDA DE PERSONAS DEL ESTADO DE MICHOACÁN.
Carpeta de investigación:	

La información que se visualiza de la persona desaparecida o no localizada, es recibida e integrada por las autoridades de la Federación y de las Entidades Federativas competentes, por lo que cualquier información que se visualice, puede ser con la autoridad de origen.

Si tienes información que ayude a la localización de alguna Persona Desaparecida o No Localizada, comunicate desde México al número telefónico 800 028 7783 o WhatsApp 55 1309 9024 y proporciona toda la información que tengas.

ALERTA NACIONAL

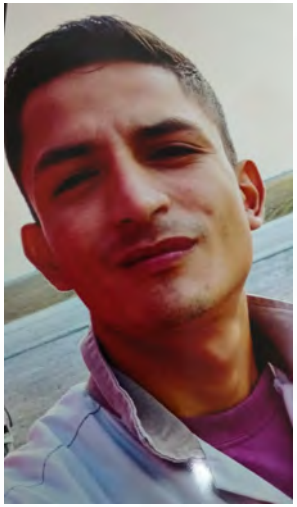

FICHA DE BÚSQUEDA DE PERSONA DESAPARECIDA

CARLOS ALBERTO DEL CARMEN LEDEZMA
Folio Único de Identificación
FI26-14D4F4CD7-57D7-46F7-98D2-C4EC05D5B8DD

Edad al momento de la desaparición: 29 **Edad Actual:** 29
Lugar de nacimiento: TAMAULIPAS
Sexo: HOMBRE **Genero:** MASCULINO
Nacionalidad: MEXICANA
¿Habla español?: SI
Idioma o lengua indígena: SIN DATO **Discapacidad:** NO
Fecha de hechos: 14/03/2026
Fecha de percato: 14/03/2026
Lugar de los hechos: TAMAULIPAS REYNOSA

DATOS	
Características físicas:	complexion: delgada, cara: ovalado, color de la piel: trigueño, cabello: negro corto liso, ojos: cafés medianos, nariz: recta, boca: mediana, labios: gruesos, estatura: 175cm, peso: 70kg
Señas particulares:	NINGUNA
Prendas de vestir:	camisa color: beige, pantalón color: beige, tenis color: blanco
Autoridades Competentes:	Autoridad que ingresó el reporte: FISCALÍA GENERAL DE JUSTICIA DEL ESTADO DE TAMAULIPAS.
Carpeta de investigación:	FGJT/FEIDDFP/REY/UE1/00074/2026

La información que se visualiza de la persona desaparecida o no localizada, es recibida e integrada por las autoridades de la Federación y de las Entidades Federativas competentes, por lo que cualquier información que se visualice, puede ser con la autoridad de origen.

Si tienes información que ayude a la localización de alguna Persona Desaparecida o No Localizada, comunicate desde México al número telefónico 800 028 7783 o WhatsApp 55 1309 9024 y proporciona toda la información que tengas.

Gobierno de México | Gobernación | CNB Comisión Nacional de Búsqueda

ALERTA NACIONAL



ALERTA NACIONAL

FICHA DE BÚSQUEDA DE PERSONA DESAPARECIDA

CECILIA VARGAS RENTERIA
Folio Único de Identificación
FI26-182023E69-DA04-4885-958C-7483533C7D8C

Edad al momento de la desaparición: 45 **Edad Actual:** 45
Lugar de nacimiento: GUERRERO
Sexo: MUJER **Genero:** FEMENINO
Nacionalidad: MEXICANA
¿Habla español?: SI
Idioma o lengua indígena: SIN DATO **Discapacidad:** NO
Fecha de hechos: 23/03/2026
Fecha de percato: 24/03/2026
Lugar de los hechos: GUERRERO ACAPULCO DE JUÁREZ

DATOS

Características físicas:	complexion: robusta, cara: redondo, color de la piel: moreno, cabello: tinturado corto liso, ojos: verdes grandes, nariz: achatada, boca: mediana, labios: delgados, estatura: 150cm, peso: 90kg
Señas particulares:	lunar en el pomulo superior lado derecho, tatuaje en el pecho del lado izquierdo que dice familia, tatuaje en la pantorrilla del lado derecho una figura de la santa muerte, tatuaje en la paleta de la espalda del lado derecho una figura de una mariposa
Prendas de vestir:	SIN DATO
Autoridades Competentes:	Autoridad que ingresó el reporte: FISCALÍA GENERAL DEL ESTADO DE GUERRERO.
Carpeta de investigación:	12022510200061300326

La información que se visualiza de la persona desaparecida o no localizada, es recibida e integrada por las autoridades de la Federación y de las Entidades Federativas competentes, por lo que cualquier información que se visualice, puede ser con la autoridad de origen.

Si tienes información que ayude a la localización de alguna Persona Desaparecida o No Localizada, comunicate desde México al número telefónico 800 028 7783 o WhatsApp 55 1309 9024 y proporciona toda la información que tengas.

Gobierno de México | Gobernación | CNB Comisión Nacional de Búsqueda

ALERTA NACIONAL



FICHA DE BÚSQUEDA DE PERSONA DESAPARECIDA

CESAR ALEXIS HERNANDEZ PEREZ
Folio Único de Identificación
FI26-1FF17AAD9-ACC8-48C6-8177-8D295C92EC95

Edad al momento de la desaparición: 17 **Edad Actual:** 17
Lugar de nacimiento: CHIAPAS
Sexo: HOMBRE **Genero:** MASCULINO
Nacionalidad: MEXICANA
¿Habla español?: SI
Idioma o lengua indígena: SIN DATO **Discapacidad:** NO
Fecha de hechos: 07/04/2026
Fecha de percato: 07/04/2026
Lugar de los hechos: CHIAPAS IXTAPA

DATOS

Características físicas:	complexion: delgada, cara: ovalado, color de la piel: moreno, cabello: negro corto liso, ojos: grises medianos, nariz: achatada, boca: mediana, labios: medianos, estatura: 170cm, peso: 70kg
Señas particulares:	lunar en el pomulo izquierdo , lunar de mancha en la cintura.
Prendas de vestir:	pantalón color: negro, playera color: negro, tenis color: blanco
Autoridades Competentes:	Autoridad que ingresó el reporte: FISCALÍA GENERAL DEL ESTADO DE CHIAPAS.
Carpeta de investigación:	0107-101-3003-2026

La información que se visualiza de la persona desaparecida o no localizada, es recibida e integrada por las autoridades de la Federación y de las Entidades Federativas competentes, por lo que cualquier información que se visualice, puede ser con la autoridad de origen.

Si tienes información que ayude a la localización de alguna Persona Desaparecida o No Localizada, comunicate desde México al número telefónico 800 028 7783 o WhatsApp 55 1309 9024 y proporciona toda la información que tengas.

ALERTA NACIONAL

ALERTA NACIONAL



FICHA DE BÚSQUEDA DE PERSONA DESAPARECIDA

EMIGDIO RICO ABURTO
Folio Único de Identificación
FI26-1BBDE43BA-30A2-4294-88FD-4C943F0632AE

Edad al momento de la desaparición: 60 **Edad Actual:** 60
Lugar de nacimiento: MICHOACAN
Sexo: HOMBRE **Genero:** MASCULINO
Nacionalidad: MEXICANA
¿Habla español?: SI
Idioma o lengua indígena: SIN DATO **Discapacidad:** NO
Fecha de hechos: 06/04/2026
Fecha de percato: 06/04/2026
Lugar de los hechos: MICHOACAN COPÁNDARO

DATOS	
Características físicas:	complexion: delgada, cara: redondo, color de la piel: moreno, cabello: entrecano mediano liso, ojos: cafés medianos, estatura: 145cm, peso: 55kg
Señas particulares:	tatuaje en el pecho con el nombre de rebeca
Prendas de vestir:	SIN DATO
Autoridades Competentes:	Autoridad que ingresó el reporte: FISCALÍA GENERAL DEL ESTADO DE MICHOACÁN.
Carpeta de investigación:	FEPD/13690/2026

La información que se visualiza de la persona desaparecida o no localizada, es recibida e integrada por las autoridades de la Federación y de las Entidades Federativas competentes, por lo que cualquier información que se visualice, puede ser con la autoridad de origen.

Si tienes información que ayude a la localización de alguna Persona Desaparecida o No Localizada, comunicate desde México al número telefónico 800 028 7783 o WhatsApp 55 1309 9024 y proporciona toda la información que tengas.

Gobierno de México | Gobernación | CNB Comisión Nacional de Búsqueda

ALERTA NACIONAL



ALERTA NACIONAL

FICHA DE BÚSQUEDA DE PERSONA DESAPARECIDA

ERIBERTO PUC ACOSTA
Folio Único de Identificación
FI26-168384526-F0BF-4B89-A435-C650464296FB

Edad al momento de la desaparición: 70 **Edad Actual:** 70
Lugar de nacimiento: YUCATAN
Sexo: HOMBRE **Genero:** MASCULINO
Nacionalidad: MEXICANA
¿Habla español?: SI
Idioma o lengua indígena: SIN DATO **Discapacidad:** NO
Fecha de hechos: 04/03/2026
Fecha de percato: 04/03/2026
Lugar de los hechos: YUCATAN MÉRIDA

DATOS	
Características físicas:	complexion: delgada, cara: ovalado, color de la piel: moreno, cabello: entrecano mediano liso, ojos: cafés medianos, nariz: desv. derecha, boca: pequeña, labios: delgados, estatura: 150cm, peso: 63kg
Señas particulares:	tatuaje de la virgen de guadalupe, aprox. 10 cm, tatuaje de un corazon con perdida de pigmentacion por quemadura de aprox. 10 cm, tatuaje de un cristo crucificado de aprox. 5 cm, tabique desviado hacia la derecha, cicatriz de aprox. 5 cm, cicatrices poco visibles en la mayor parte de la cara
Prendas de vestir:	camisa color: cafe, pantalón color: azul marino, ropa interior color: azul, zapatos color: azul cielo
Autoridades Competentes:	Autoridad que ingresó el reporte: COMISIÓN DE BÚSQUEDA DE PERSONAS DEL ESTADO DE YUCATÁN.
Carpeta de investigación:	FGE/BUSQUEDA/UNADT-105/2026

La información que se visualiza de la persona desaparecida o no localizada, es recibida e integrada por las autoridades de la Federación y de las Entidades Federativas competentes, por lo que cualquier información que se visualice, puede ser con la autoridad de origen.

Si tienes información que ayude a la localización de alguna Persona Desaparecida o No Localizada, comunicate desde México al número telefónico 800 028 7783 o WhatsApp 55 1309 9024 y proporciona toda la información que tengas.

ALERTA NACIONAL



FICHA DE BÚSQUEDA DE PERSONA DESAPARECIDA

J. JESUS OLMOS MUÑOZ
Folio Único de Identificación
FI26-1BCA2FD74-0D04-4EA4-9CA3-72A4E1B33781

Edad al momento de la desaparición: 37 **Edad Actual:** 37
Lugar de nacimiento: AGUASCALIENTES
Sexo: HOMBRE **Genero:** MASCULINO
Nacionalidad: MEXICANA
¿Habla español?: SI
Idioma o lengua indígena: SIN DATO **Discapacidad:** NO
Fecha de hechos: 20/02/2026
Fecha de percato: 20/02/2026
Lugar de los hechos: AGUASCALIENTES AGUASCALIENTES

DATOS	
Características físicas:	complexion: robusta, cara: redondo, color de la piel: blanco, ojos: verdes medianos, nariz: achatada, boca: pequeña, labios: delgados, estatura: 180cm, peso: 100kg
Señas particulares:	tatuaje en brazo derecho con la leyend olmos , tatuaje en el brazo isquierdo con la leyenda muñoz
Prendas de vestir:	SIN DATO
Autoridades Competentes:	Autoridad que ingresó el reporte: FISCALÍA GENERAL DEL ESTADO DE AGUASCALIENTES.
Carpeta de investigación:	CI/AGS/04800/02-26

La información que se visualiza de la persona desaparecida o no localizada, es recibida e integrada por las autoridades de la Federación y de las Entidades Federativas competentes, por lo que cualquier información que se visualice, puede ser con la autoridad de origen.

Si tienes información que ayude a la localización de alguna Persona Desaparecida o No Localizada, comunicate desde México al número telefónico 800 028 7783 o WhatsApp 55 1309 9024 y proporciona toda la información que tengas.

Gobierno de México | Gobernación | CNB Comisión Nacional de Búsqueda

ALERTA NACIONAL

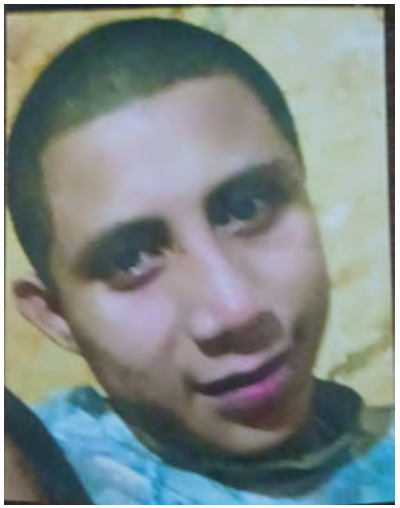

ALERTA NACIONAL

FICHA DE BÚSQUEDA DE PERSONA DESAPARECIDA

JAIME JIMENEZ RUIZ
Folio Único de Identificación
FI26-1549C80D1-FEFE-492E-B730-342820DCBF1B

Edad al momento de la desaparición: 20 **Edad Actual:** 20
Lugar de nacimiento: TAMAULIPAS
Sexo: HOMBRE **Genero:** MASCULINO
Nacionalidad: MEXICANA
¿Habla español?: SIN DATO
Idioma o lengua indígena: SIN DATO **Discapacidad:** NO
Fecha de hechos: 05/04/2026
Fecha de percato: 05/04/2026
Lugar de los hechos: TAMAULIPAS MIGUEL ALEMÁN

DATOS

Características físicas:	complexion: delgada, cara: ovalado, color de la piel: moreno, cabello: castaño claro corto liso, ojos: cafés medianos, nariz: no recuerda, boca: pequeña, estatura: 165cm, peso: 50kg
Señas particulares:	cicatriz en la mejilla derecha
Prendas de vestir:	SIN DATO
Autoridades Competentes:	Autoridad que ingresó el reporte: FISCALÍA GENERAL DE JUSTICIA DEL ESTADO DE TAMAULIPAS.
Carpeta de investigación:	FGJT/FEIDDFP/REY/UE1/00104/2026

La información que se visualiza de la persona desaparecida o no localizada, es recibida e integrada por las autoridades de la Federación y de las Entidades Federativas competentes, por lo que cualquier información que se visualice, puede ser con la autoridad de origen.

Si tienes información que ayude a la localización de alguna Persona Desaparecida o No Localizada, comunicate desde México al número telefónico 800 028 7783 o WhatsApp 55 1309 9024 y proporciona toda la información que tengas.

Gobierno de México | Gobernación | CNB Comisión Nacional de Búsqueda

ALERTA NACIONAL



ALERTA NACIONAL

FICHA DE BÚSQUEDA DE PERSONA DESAPARECIDA

JONATHAN MOISES RIVAS ROVIN
Folio Único de Identificación
FI26-120100EE7-0152-4871-9311-EAD5CC93286C

Edad al momento de la desaparición: 29 **Edad Actual:** 29
Lugar de nacimiento: TAMAULIPAS
Sexo: HOMBRE **Genero:** MASCULINO
Nacionalidad: MEXICANA
¿Habla español?: SI
Idioma o lengua indígena: SIN DATO **Discapacidad:** NO
Fecha de hechos: 10/03/2026
Fecha de percato: 11/03/2026
Lugar de los hechos: TAMAULIPAS TAMPICO

DATOS

Características físicas:	complexion: delgada, cara: ovalado, color de la piel: trigueño, cabello: negro corto no recuerda, ojos: negros medianos, nariz: no recuerda, boca: mediana, labios: delgados, estatura: 170cm, peso: 65kg
Señas particulares:	tatuaje en su cuello en la parte de enfrente de una mariposa, tatuaje de un pentagrama en la oreja derecha, tatuaje de un conejo play boy en la oreja de la izquierda, en el brazo derecho en la parte interna tiene un tatuaje de varios triangulos, tatuaje en la mano derecha de una media luna con una estrella, tatuaje en su cuello en la parte de enfrente de una mariposa
Prendas de vestir:	SIN DATO
Autoridades Competentes:	Autoridad que ingresó el reporte: PORTAL.
Carpeta de investigación:	FGJT/FEIDDFP/TAM/UE1/00050/2026

La información que se visualiza de la persona desaparecida o no localizada, es recibida e integrada por las autoridades de la Federación y de las Entidades Federativas competentes, por lo que cualquier información que se visualice, puede ser con la autoridad de origen.

Si tienes información que ayude a la localización de alguna Persona Desaparecida o No Localizada, comunicate desde México al número telefónico 800 028 7783 o WhatsApp 55 1309 9024 y proporciona toda la información que tengas.

ALERTA NACIONAL

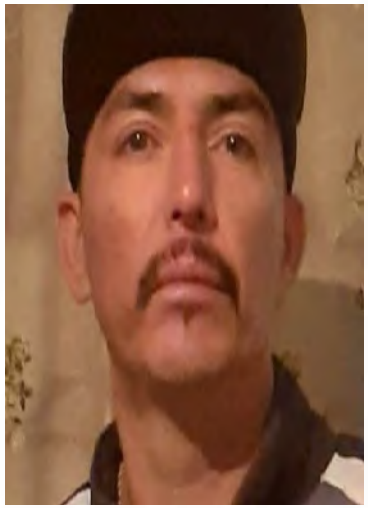

FICHA DE BÚSQUEDA DE PERSONA DESAPARECIDA

JUAN CARLOS HERNANDEZ VILLALOBOS
Folio Único de Identificación
FI26-1CA521C67-D320-4EC7-853D-819F7CF5D3AA

Edad al momento de la desaparición: 44 **Edad Actual:** 44
Lugar de nacimiento: AGUASCALIENTES
Sexo: HOMBRE **Genero:** MASCULINO
Nacionalidad: MEXICANA
¿Habla español?: SI
Idioma o lengua indígena: SIN DATO **Discapacidad:** NO
Fecha de hechos: 30/03/2026
Fecha de percato: 30/03/2026
Lugar de los hechos: AGUASCALIENTES AGUASCALIENTES

DATOS	
Características físicas:	complexion: delgada, cara: rectangular, color de la piel: blanco, ojos: cafés medianos, nariz: recta, boca: mediana, labios: gruesos, estatura: 165cm
Señas particulares:	NINGUNA
Prendas de vestir:	SIN DATO
Autoridades Competentes:	Autoridad que ingresó el reporte: FISCALÍA GENERAL DEL ESTADO DE AGUASCALIENTES.
Carpeta de investigación:	CI/AGS/08420/04-26

La información que se visualiza de la persona desaparecida o no localizada, es recibida e integrada por las autoridades de la Federación y de las Entidades Federativas competentes, por lo que cualquier información que se visualice, puede ser con la autoridad de origen.

Si tienes información que ayude a la localización de alguna Persona Desaparecida o No Localizada, comunicate desde México al número telefónico 800 028 7783 o WhatsApp 55 1309 9024 y proporciona toda la información que tengas.

ALERTA NACIONAL



FICHA DE BÚSQUEDA DE PERSONA DESAPARECIDA

JUAN FRANCISCO CAAMAL CAUICH
Folio Único de Identificación
FI26-1C1201811-00F3-4911-945E-A651FC69AB4A

Edad al momento de la desaparición: 68 **Edad Actual:** 68
Lugar de nacimiento: YUCATAN
Sexo: HOMBRE **Genero:** MASCULINO
Nacionalidad: MEXICANA
¿Habla español?: SI
Idioma o lengua indígena: SIN DATO **Discapacidad:** NO
Fecha de hechos: 30/03/2026
Fecha de percato: 02/04/2026
Lugar de los hechos: YUCATAN MÉRIDA

DATOS	
Características físicas:	complexion: delgada, cara: ovalado, color de la piel: moreno, cabello: negro mediano liso, ojos: cafés medianos, nariz: recta, boca: mediana, labios: delgados, estatura: 170cm, peso: 85kg
Señas particulares:	cicatriz a lo largo de todo el dedo indice
Prendas de vestir:	SIN DATO
Autoridades Competentes:	Autoridad que ingresó el reporte: COMISIÓN DE BÚSQUEDA DE PERSONAS DEL ESTADO DE YUCATÁN.
Carpeta de investigación:	FGE/BUSQUEDA/CI-28/2026

La información que se visualiza de la persona desaparecida o no localizada, es recibida e integrada por las autoridades de la Federación y de las Entidades Federativas competentes, por lo que cualquier información que se visualice, puede ser con la autoridad de origen.

Si tienes información que ayude a la localización de alguna Persona Desaparecida o No Localizada, comunicate desde México al número telefónico 800 028 7783 o WhatsApp 55 1309 9024 y proporciona toda la información que tengas.

ALERTA NACIONAL



FICHA DE BÚSQUEDA DE PERSONA DESAPARECIDA

MARCOS BRAVO JUAREZ
Folio Único de Identificación
FI26-1799AA494-10C3-458E-9B39-DCC332ECFEB2

Edad al momento de la desaparición: 16 **Edad Actual:** 16
Lugar de nacimiento: MICHOACAN
Sexo: HOMBRE **Genero:** MASCULINO
Nacionalidad: MEXICANA
¿Habla español?: SI
Idioma o lengua indígena: SIN DATO **Discapacidad:** NO
Fecha de hechos: 03/04/2026
Fecha de percato: 03/04/2026
Lugar de los hechos: MICHOACAN MORELIA

DATOS	
Características físicas:	complexion: delgada, cara: ovalado, color de la piel: moreno, cabello: negro corto crespo, ojos: cafés grandes, nariz: alomada, boca: pequeña, labios: delgados, estatura: 170cm, peso: 55kg
Señas particulares:	tatuaje en el brazo derecho de un cristo con una corona de espinas y una cruz
Prendas de vestir:	SIN DATO
Autoridades Competentes:	Autoridad que ingresó el reporte: COMISIÓN DE BÚSQUEDA DE PERSONAS DEL ESTADO DE MICHOACÁN.
Carpeta de investigación:	TEPD/13755/2026 DPD1/09/00222/2026

La información que se visualiza de la persona desaparecida o no localizada, es recibida e integrada por las autoridades de la Federación y de las Entidades Federativas competentes, por lo que cualquier información que se visualice, puede ser con la autoridad de origen.

Si tienes información que ayude a la localización de alguna Persona Desaparecida o No Localizada, comunicate desde México al número telefónico 800 028 7783 o WhatsApp 55 1309 9024 y proporciona toda la información que tengas.

Gobierno de México | Gobernación | CNB Comisión Nacional de Búsqueda

ALERTA NACIONAL



ALERTA NACIONAL

FICHA DE BÚSQUEDA DE PERSONA DESAPARECIDA

MARIA DE JESUS OLVERA FLORES
Folio Único de Identificación
FI26-1810FC447-5DB4-4779-BCFD-FA5409A9F65F

Edad al momento de la desaparición: 17 **Edad Actual:** 17
Lugar de nacimiento: TLAXCALA
Sexo: MUJER **Genero:** FEMENINO
Nacionalidad: MEXICANA
¿Habla español?: SI
Idioma o lengua indígena: SIN DATO **Discapacidad:** NO
Fecha de hechos: 04/04/2026
Fecha de percato: 04/04/2026
Lugar de los hechos: TLAXCALA CHIAUTEMPAN

DATOS

Características físicas:	complexion: delgada, cara: ovalado, color de la piel: moreno, cabello: castaño claro corto crespo, ojos: cafés medianos, nariz: recta, boca: mediana, labios: medianos, estatura: 160cm, peso: 50kg
Señas particulares:	tatuaje en tinta negra con la figura de una rosa y los nombres de luis claudia escritas en letras cursivas en tinta negra de aproximadamente 10 cm, tatuaje en tinta negra de 3 cm con la letra d, cicatriz por quemadura de aproximadamente 8 cm en el brazo derecho, perforacion ubicada en la nariz del lado izquierdo con un piercing de color azul
Prendas de vestir:	blusa, pantiblusa, bluson color: negro, mallon color: vino, tenis color: blanco
Autoridades Competentes:	Autoridad que ingresó el reporte: PROCURADURÍA GENERAL DE JUSTICIA DEL ESTADO DE TLAXCALA.
Carpeta de investigación:	FG-AIFEPDNL/37/2026

La información que se visualiza de la persona desaparecida o no localizada, es recibida e integrada por las autoridades de la Federación y de las Entidades Federativas competentes, por lo que cualquier información que se visualice, puede ser con la autoridad de origen.

Si tienes información que ayude a la localización de alguna Persona Desaparecida o No Localizada, comunicate desde México al número telefónico 800 028 7783 o WhatsApp 55 1309 9024 y proporciona toda la información que tengas.

ALERTA NACIONAL



FICHA DE BÚSQUEDA DE PERSONA DESAPARECIDA

MARIA GUADALUPE CORONADO MARTINEZ
Folio Único de Identificación
FI26-1F7A6A31F-ECFA-4C2D-80F2-24F0733AB321

Edad al momento de la desaparición: 28 **Edad Actual:** 28
Lugar de nacimiento: CHIAPAS
Sexo: MUJER **Genero:** FEMENINO
Nacionalidad: MEXICANA
¿Habla español?: SI
Idioma o lengua indígena: SIN DATO **Discapacidad:** NO
Fecha de hechos: 06/04/2026
Fecha de percato: 06/04/2026
Lugar de los hechos: CHIAPAS MAZATÁN

DATOS	
Características físicas:	complexion: robusta, cara: ovalado, color de la piel: moreno, cabello: negro largo liso, ojos: cafés medianos, nariz: achatada, boca: pequeña, labios: delgados, estatura: 163cm, peso: 78kg
Señas particulares:	tatuaje en el tobillo izquierdo la figura de un corazon.
Prendas de vestir:	SIN DATO
Autoridades Competentes:	Autoridad que ingresó el reporte: FISCALÍA GENERAL DEL ESTADO DE CHIAPAS.
Carpeta de investigación:	0065-054-0516-2026

La información que se visualiza de la persona desaparecida o no localizada, es recibida e integrada por las autoridades de la Federación y de las Entidades Federativas competentes, por lo que cualquier información que se visualice, puede ser con la autoridad de origen.

Si tienes información que ayude a la localización de alguna Persona Desaparecida o No Localizada, comunicate desde México al número telefónico 800 028 7783 o WhatsApp 55 1309 9024 y proporciona toda la información que tengas.

Gobierno de México | Gobernación | CNB Comisión Nacional de Búsqueda

ALERTA NACIONAL



FICHA DE BÚSQUEDA DE PERSONA DESAPARECIDA

MARIA MARTINEZ STEPANOVA
Folio Único de Identificación
FI26-197015926-06C2-4F30-B367-67ED44DB7568

Edad al momento de la desaparición: 7 **Edad Actual:** 8
Lugar de nacimiento: PUEBLA
Sexo: MUJER **Genero:** FEMENINO
Nacionalidad: MEXICANA
¿Habla español?: SI
Idioma o lengua indígena: SIN DATO **Discapacidad:** NO
Fecha de hechos: 16/10/2025
Fecha de percato: 16/10/2025
Lugar de los hechos: PUEBLA SAN ANDRÉS CHOLULA

DATOS

Características físicas:	complexion: mediana, cara: redondo, color de la piel: blanco, cabello: castaño claro mediano liso, ojos: cafés medianos, boca: pequeña, labios: delgados, estatura: 103cm
Señas particulares:	perforacion de ambos lobulos
Prendas de vestir:	SIN DATO
Autoridades Competentes:	Autoridad que ingresó el reporte: COMISIÓN DE BÚSQUEDA DE PERSONAS DEL ESTADO DE PUEBLA.
Carpeta de investigación:	CBP-128/2026

La información que se visualiza de la persona desaparecida o no localizada, es recibida e integrada por las autoridades de la Federación y de las Entidades Federativas competentes, por lo que cualquier información que se visualice, puede ser con la autoridad de origen.

Si tienes información que ayude a la localización de alguna Persona Desaparecida o No Localizada, comunicate desde México al número telefónico 800 028 7783 o WhatsApp 55 1309 9024 y proporciona toda la información que tengas.

ALERTA NACIONAL

Gobierno de México | Gobernación | CNB Comisión Nacional de Búsqueda

ALERTA NACIONAL



ALERTA NACIONAL

FICHA DE BÚSQUEDA DE PERSONA DESAPARECIDA

MARTIN GUSTAVO RAMOS CRUZ
Folio Único de Identificación
FI26-173982501-1148-457B-B6FA-E66F231140FC

Edad al momento de la desaparición: 15 **Edad Actual:** 17
Lugar de nacimiento: CHIAPAS
Sexo: HOMBRE **Genero:** MASCULINO
Nacionalidad: MEXICANA
¿Habla español?: SI
Idioma o lengua indígena: SIN DATO **Discapacidad:** SIN DATO
Fecha de hechos: 19/08/2024
Fecha de percato: 19/08/2024
Lugar de los hechos: CHIAPAS ARRIAGA

DATOS	
Características físicas:	complexion: delgada, cara: cuadrado, color de la piel: blanco, cabello: negro rapado liso, ojos: cafés pequeños, nariz: achatada, boca: mediana, labios: gruesos, estatura: 180cm, peso: 69kg
Señas particulares:	cicatriz en el lado derecho del abdomen
Prendas de vestir:	shorts color: azul rey, sudadera color: rojo/negro
Autoridades Competentes:	Autoridad que ingresó el reporte: FISCALÍA GENERAL DEL ESTADO DE CHIAPAS.
Carpeta de investigación:	R.A. 0182-009-0714-2024

La información que se visualiza de la persona desaparecida o no localizada, es recibida e integrada por las autoridades de la Federación y de las Entidades Federativas competentes, por lo que cualquier información que se visualice, puede ser con la autoridad de origen.

Si tienes información que ayude a la localización de alguna Persona Desaparecida o No Localizada, comunicate desde México al número telefónico 800 028 7783 o WhatsApp 55 1309 9024 y proporciona toda la información que tengas.

ALERTA NACIONAL

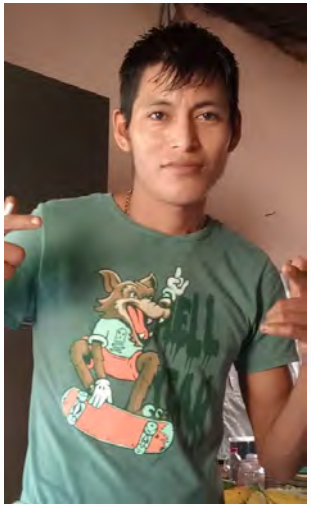

FICHA DE BÚSQUEDA DE PERSONA DESAPARECIDA

MIGUEL EDUARDO DEL ANGEL CASTILLO
Folio Único de Identificación
FI26-1F442BCB6-4988-4988-9A8F-676D16C2EDA4

Edad al momento de la desaparición: 27 **Edad Actual:** 27
Lugar de nacimiento: VERACRUZ
Sexo: HOMBRE **Genero:** MASCULINO
Nacionalidad: MEXICANA
¿Habla español?: SI
Idioma o lengua indígena: SIN DATO **Discapacidad:** NO
Fecha de hechos: 18/03/2026
Fecha de percato: 18/03/2026
Lugar de los hechos: VERACRUZ TEMAPACHE

DATOS

Características físicas:	complexion: delgada, color de la piel: moreno, cabello: negro corto liso, ojos: cafés pequeños, nariz: achatada, boca: pequeña, labios: delgados, estatura: 170cm, peso: 46kg
Señas particulares:	tatuaje en el brazo derecho a la altura del hombro con la imagen de estrellas de color rojo
Prendas de vestir:	SIN DATO
Autoridades Competentes:	Autoridad que ingresó el reporte: FISCALÍA GENERAL DEL ESTADO DE VERACRUZ DE IGNACIO DE LA LLAVE.
Carpeta de investigación:	TXP/FIM/FEADPD/017/2026

La información que se visualiza de la persona desaparecida o no localizada, es recibida e integrada por las autoridades de la Federación y de las Entidades Federativas competentes, por lo que cualquier información que se visualice, puede ser con la autoridad de origen.

Si tienes información que ayude a la localización de alguna Persona Desaparecida o No Localizada, comunicate desde México al número telefónico 800 028 7783 o WhatsApp 55 1309 9024 y proporciona toda la información que tengas.

ALERTA NACIONAL



FICHA DE BÚSQUEDA DE PERSONA DESAPARECIDA

NANCY CEJA LOPEZ
Folio Único de Identificación
FI26-1BC1FB674-987F-4640-912A-24633D89F61B

Edad al momento de la desaparición: 28 **Edad Actual:** 34
Lugar de nacimiento: GUANAJUATO
Sexo: MUJER **Genero:** FEMENINO
Nacionalidad: MEXICANA
¿Habla español?: SI
Idioma o lengua indígena: SIN DATO **Discapacidad:** NO
Fecha de hechos: SIN DATO
Fecha de percato: 21/10/2018
Lugar de los hechos: GUANAJUATO SIN DATO

DATOS

Características físicas:	complexion: delgada, cara: ovalado, color de la piel: moreno, cabello: negro largo crespo, nariz: recta, boca: pequeña, labios: medianos, estatura: 153cm, peso: 54kg
Señas particulares:	tatuaje en el antebrazo izquierdo con el nombre de zoe y dos gaviotas, tatuaje en la espalda con caracteres chinos
Prendas de vestir:	blusa, pantiblusa, bluson color: negro, pantalón color: obscuro, zapatos color: negro
Autoridades Competentes:	Autoridad que ingresó el reporte: COMISIÓN NACIONAL DE BÚSQUEDA.
Carpeta de investigación:	110449/2018

La información que se visualiza de la persona desaparecida o no localizada, es recibida e integrada por las autoridades de la Federación y de las Entidades Federativas competentes, por lo que cualquier información que se visualice, puede ser con la autoridad de origen.

Si tienes información que ayude a la localización de alguna Persona Desaparecida o No Localizada, comunicate desde México al número telefónico 800 028 7783 o WhatsApp 55 1309 9024 y proporciona toda la información que tengas.

ALERTA NACIONAL

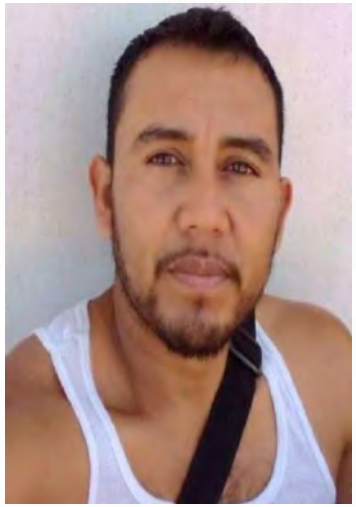

FICHA DE BÚSQUEDA DE PERSONA DESAPARECIDA

NECTAR GALDAMEZ CHANDOMI
Folio Único de Identificación
FI26-1DDBCD515-2444-447C-A33D-997676A1C687

Edad al momento de la desaparición: 35 **Edad Actual:** 38
Lugar de nacimiento: CHIAPAS
Sexo: HOMBRE **Genero:** MASCULINO
Nacionalidad: MEXICANA
¿Habla español?: SI
Idioma o lengua indígena: SIN DATO **Discapacidad:** SIN DATO
Fecha de hechos: 08/10/2022
Fecha de percato: 08/10/2022
Lugar de los hechos: CHIAPAS JIQUIPILAS

DATOS	
Características físicas:	complexion: mediana, cara: redondo, color de la piel: moreno, cabello: negro corto liso, ojos: cafés medianos, nariz: achatada, boca: mediana, labios: gruesos, estatura: 155cm, peso: 75kg
Señas particulares:	NINGUNA
Prendas de vestir:	SIN DATO
Autoridades Competentes:	Autoridad que ingresó el reporte: FISCALÍA GENERAL DEL ESTADO DE CHIAPAS.
Carpeta de investigación:	0253-101-3001-2022

La información que se visualiza de la persona desaparecida o no localizada, es recibida e integrada por las autoridades de la Federación y de las Entidades Federativas competentes, por lo que cualquier información que se visualice, puede ser con la autoridad de origen.

Si tienes información que ayude a la localización de alguna Persona Desaparecida o No Localizada, comunicate desde México al número telefónico 800 028 7783 o WhatsApp 55 1309 9024 y proporciona toda la información que tengas.

ALERTA NACIONAL



FICHA DE BÚSQUEDA DE PERSONA DESAPARECIDA

RAFAEL SALAZAR MELENDEZ
Folio Único de Identificación
FI26-13C4B159A-BB0E-4611-ABC4-B4150EE2363C

Edad al momento de la desaparición: 27 **Edad Actual:** 27
Lugar de nacimiento: TAMAULIPAS
Sexo: HOMBRE **Genero:** MASCULINO
Nacionalidad: MEXICANA
¿Habla español?: SI
Idioma o lengua indígena: SIN DATO **Discapacidad:** NO
Fecha de hechos: 02/03/2026
Fecha de percato: 02/03/2026
Lugar de los hechos: TAMAULIPAS REYNOSA

DATOS	
Características físicas:	complexion: robusta, cara: redondo, color de la piel: moreno, cabello: negro corto liso, ojos: cafés medianos, nariz: recta, boca: mediana, estatura: 175cm, peso: 130kg
Señas particulares:	tatuaje en antebrazo con la imagen de san judas tadeo, en el otro antebrazo la imagen de la virgen de guadalupe
Prendas de vestir:	pantalón, playera, tenis color: negro
Autoridades Competentes:	Autoridad que ingresó el reporte: FISCALÍA GENERAL DE JUSTICIA DEL ESTADO DE TAMAULIPAS.
Carpeta de investigación:	FGJT/FEIDDFP/REY/UE1/00059/2026

La información que se visualiza de la persona desaparecida o no localizada, es recibida e integrada por las autoridades de la Federación y de las Entidades Federativas competentes, por lo que cualquier información que se visualice, puede ser con la autoridad de origen.

Si tienes información que ayude a la localización de alguna Persona Desaparecida o No Localizada, comunicate desde México al número telefónico 800 028 7783 o WhatsApp 55 1309 9024 y proporciona toda la información que tengas.

ALERTA NACIONAL



FICHA DE BÚSQUEDA DE PERSONA DESAPARECIDA

RENE TORRES CEDILLO
Folio Único de Identificación
FI26-1EAF26F91-56FD-48E4-8EDC-47A82EDF4D7D

Edad al momento de la desaparición: 34 **Edad Actual:** 34
Lugar de nacimiento: MORELOS
Sexo: HOMBRE **Genero:** MASCULINO
Nacionalidad: MEXICANA
¿Habla español?: SIN DATO
Idioma o lengua indígena: SIN DATO **Discapacidad:** NO
Fecha de hechos: 02/04/2026
Fecha de percato: 02/04/2026
Lugar de los hechos: MORELOS HUITZILAC

DATOS	
Características físicas:	complexion: mediana, cara: redondo, color de la piel: moreno, cabello: negro corto liso, ojos: cafés medianos, boca: mediana, labios: medianos, estatura: 153cm, peso: 80kg
Señas particulares:	cicatriz en la ceja derecha
Prendas de vestir:	SIN DATO
Autoridades Competentes:	Autoridad que ingresó el reporte: FISCALÍA GENERAL DEL ESTADO DE MORELOS.
Carpeta de investigación:	SC01/3140/2026

La información que se visualiza de la persona desaparecida o no localizada, es recibida e integrada por las autoridades de la Federación y de las Entidades Federativas competentes, por lo que cualquier información que se visualice, puede ser con la autoridad de origen.

Si tienes información que ayude a la localización de alguna Persona Desaparecida o No Localizada, comunicate desde México al número telefónico 800 028 7783 o WhatsApp 55 1309 9024 y proporciona toda la información que tengas.

ALERTA NACIONAL



FICHA DE BÚSQUEDA DE PERSONA DESAPARECIDA

RUBY ESMERALDA AYALA SOTO
Folio Único de Identificación
FI26-1615A6129-C3E9-45A9-878E-6CD47ABB713B

Edad al momento de la desaparición: 16 **Edad Actual:** 16
Lugar de nacimiento: SINALOA
Sexo: MUJER **Genero:** FEMENINO
Nacionalidad: MEXICANA
¿Habla español?: SI
Idioma o lengua indígena: SIN DATO **Discapacidad:** NO
Fecha de hechos: 27/03/2026
Fecha de percato: 27/03/2026
Lugar de los hechos: SINALOA CULIACÁN

DATOS	
Características físicas:	complexion: delgada, cara: ovalado, color de la piel: blanco, cabello: castaño oscuro largo liso, ojos: cafés grandes, nariz: recta, boca: pequeña, labios: delgados, estatura: 168cm, peso: 55kg
Señas particulares:	NINGUNA
Prendas de vestir:	SIN DATO
Autoridades Competentes:	Autoridad que ingresó el reporte: COMISIÓN ESTATAL DE BÚSQUEDA DE PERSONAS EN EL ESTADO DE SINALOA.
Carpeta de investigación:	CLN / FEDFP/ 003822/2026 /CI.

La información que se visualiza de la persona desaparecida o no localizada, es recibida e integrada por las autoridades de la Federación y de las Entidades Federativas competentes, por lo que cualquier información que se visualice, puede ser con la autoridad de origen.

Si tienes información que ayude a la localización de alguna Persona Desaparecida o No Localizada, comunicate desde México al número telefónico 800 028 7783 o WhatsApp 55 1309 9024 y proporciona toda la información que tengas.

ALERTA NACIONAL



FICHA DE BÚSQUEDA DE PERSONA DESAPARECIDA

SALVADOR PINEDA TORIZ
Folio Único de Identificación
FI26-15A35E46F-F33A-48A6-B3AD-E5604D2F1F8A

Edad al momento de la desaparición: 55 **Edad Actual:** 55
Lugar de nacimiento: VERACRUZ
Sexo: HOMBRE **Genero:** MASCULINO
Nacionalidad: MEXICANA
¿Habla español?: SI
Idioma o lengua indígena: SIN DATO **Discapacidad:** NO
Fecha de hechos: 28/03/2026
Fecha de percato: 28/03/2026
Lugar de los hechos: VERACRUZ COSAMALOAPAN DE CARPIO

DATOS	
Características físicas:	complexion: delgada, color de la piel: blanco, cabello: entrecano corto crespo, ojos: cafés grandes, nariz: recta, labios: delgados, estatura: 170cm, peso: 60kg
Señas particulares:	tatuajes, antebrazo derecho cabeza de un toro como de 5 cm y leyenda toroloco
Prendas de vestir:	SIN DATO
Autoridades Competentes:	Autoridad que ingresó el reporte: FISCALÍA GENERAL DEL ESTADO DE VERACRUZ DE IGNACIO DE LA LLAVE.
Carpeta de investigación:	CTZ/FIM/FEADPD/59/2026

La información que se visualiza de la persona desaparecida o no localizada, es recibida e integrada por las autoridades de la Federación y de las Entidades Federativas competentes, por lo que cualquier información que se visualice, puede ser con la autoridad de origen.

Si tienes información que ayude a la localización de alguna Persona Desaparecida o No Localizada, comunicate desde México al número telefónico 800 028 7783 o WhatsApp 55 1309 9024 y proporciona toda la información que tengas.

ALERTA NACIONAL



ALERTA NACIONAL

FICHA DE BÚSQUEDA DE PERSONA DESAPARECIDA

SIGIFREDO TAMEZ
Folio Único de Identificación
FI26-1CAC78618-134F-4AFE-9CDE-38C29383AB08

Edad al momento de la desaparición: 20 **Edad Actual:** 20
Lugar de nacimiento: MISSION TEXAS
Sexo: HOMBRE **Genero:** MASCULINO
Nacionalidad: ESTADOUNIDENSE
¿Habla español?: SI
Idioma o lengua indígena: SIN DATO **Discapacidad:** NO
Fecha de hechos: 02/03/2026
Fecha de percato: 02/03/2026
Lugar de los hechos: TAMAULIPAS REYNOSA

DATOS	
Características físicas:	complexion: robusta, cara: redondo, color de la piel: moreno, cabello: castaño oscuro corto crespo, ojos: cafés medianos, nariz: recta, boca: mediana, labios: medianos, estatura: 180cm, peso: 90kg
Señas particulares:	tatuaje en brazo izquierdo la leyenda de tamez, tatuaje en mano derecha esqueleto en forma de mano
Prendas de vestir:	playera color: blanco, shorts color: azul, tenis color: azul
Autoridades Competentes:	Autoridad que ingresó el reporte: FISCALÍA GENERAL DE JUSTICIA DEL ESTADO DE TAMAULIPAS.
Carpeta de investigación:	FGJT/FEIDDFP/REY/UE1/00059/2026

La información que se visualiza de la persona desaparecida o no localizada, es recibida e integrada por las autoridades de la Federación y de las Entidades Federativas competentes, por lo que cualquier información que se visualice, puede ser con la autoridad de origen.

Si tienes información que ayude a la localización de alguna Persona Desaparecida o No Localizada, comunicate desde México al número telefónico 800 028 7783 o WhatsApp 55 1309 9024 y proporciona toda la información que tengas.

ALERTA NACIONAL



FICHA DE BÚSQUEDA DE PERSONA DESAPARECIDA

SOFIA MARTINEZ STEPANOVA
Folio Único de Identificación
FI26-17E5DF8F5-B1CF-46A1-A070-D4D1E502EDA3

Edad al momento de la desaparición: 11 **Edad Actual:** 11
Lugar de nacimiento: PUEBLA
Sexo: MUJER **Genero:** FEMENINO
Nacionalidad: MEXICANA
¿Habla español?: SI
Idioma o lengua indígena: SIN DATO **Discapacidad:** NO
Fecha de hechos: 16/10/2025
Fecha de percato: 16/10/2025
Lugar de los hechos: PUEBLA SAN ANDRÉS CHOLULA

DATOS	
Características físicas:	complexion: delgada, cara: ovalado, color de la piel: blanco, cabello: castaño oscuro largo liso, ojos: cafés medianos, boca: pequeña, labios: medianos, estatura: 147cm
Señas particulares:	lunar pequeño ubicado en la clavicula de lado izquierdo, perforacion de ambos lobulos
Prendas de vestir:	SIN DATO
Autoridades Competentes:	Autoridad que ingresó el reporte: COMISIÓN DE BÚSQUEDA DE PERSONAS DEL ESTADO DE PUEBLA.
Carpeta de investigación:	CBP-128/2026

La información que se visualiza de la persona desaparecida o no localizada, es recibida e integrada por las autoridades de la Federación y de las Entidades Federativas competentes, por lo que cualquier información que se visualice, puede ser con la autoridad de origen.

Si tienes información que ayude a la localización de alguna Persona Desaparecida o No Localizada, comunicate desde México al número telefónico 800 028 7783 o WhatsApp 55 1309 9024 y proporciona toda la información que tengas.

Gobierno de México | Gobernación | CNB Comisión Nacional de Búsqueda

ALERTA NACIONAL



ALERTA NACIONAL

FICHA DE BÚSQUEDA DE PERSONA DESAPARECIDA

YAROSLAVA VADIMOVNA STEPANOVA
Folio Único de Identificación
FI26-121D72B6C-CD9B-4C88-8DD4-B8E6250C4134

Edad al momento de la desaparición: 37 **Edad Actual:** 38
Lugar de nacimiento: PUEBLA
Sexo: MUJER **Genero:** FEMENINO
Nacionalidad: MEXICANA
¿Habla español?: SI
Idioma o lengua indígena: SIN DATO **Discapacidad:** NO
Fecha de hechos: 16/10/2025
Fecha de percato: 16/10/2025
Lugar de los hechos: PUEBLA SAN ANDRÉS CHOLULA

DATOS

Características físicas:	complexion: delgada, cara: ovalado, color de la piel: blanco, cabello: castaño claro largo liso, ojos: verdes medianos, nariz: recta, boca: mediana, labios: delgados, estatura: 168cm
Señas particulares:	4 lunares ubicados en el pomulo izquierdo, cicatriz de 7 cm en clavicula derecha, tatuaje de 15 cm en forma de dos peces nadando en direcciones opuestas en forma de circulo, ubicado en alguno de los tobillos , cicatriz por cesarea
Prendas de vestir:	SIN DATO
Autoridades Competentes:	Autoridad que ingresó el reporte: COMISIÓN DE BÚSQUEDA DE PERSONAS DEL ESTADO DE PUEBLA.
Carpeta de investigación:	CBP-128/2026

La información que se visualiza de la persona desaparecida o no localizada, es recibida e integrada por las autoridades de la Federación y de las Entidades Federativas competentes, por lo que cualquier información que se visualice, puede ser con la autoridad de origen.

Si tienes información que ayude a la localización de alguna Persona Desaparecida o No Localizada, comunicate desde México al número telefónico 800 028 7783 o WhatsApp 55 1309 9024 y proporciona toda la información que tengas.

Gobierno de México | Gobernación | CNB Comisión Nacional de Búsqueda

ALERTA NACIONAL



FICHA DE BÚSQUEDA DE PERSONA DESAPARECIDA

AUDIAS PEREZ DOMINGUEZ
Folio Único de Identificación
FI26-19F4E47A2-805B-4CCE-A268-A787CB7D6126

Edad al momento de la desaparición: 30 **Edad Actual:** 30
Lugar de nacimiento: CHIAPAS
Sexo: HOMBRE **Genero:** MASCULINO
Nacionalidad: MEXICANA
¿Habla español?: SI
Idioma o lengua indígena: SIN DATO **Discapacidad:** NO
Fecha de hechos: 10/03/2026
Fecha de percato: 10/03/2026
Lugar de los hechos: CHIAPAS HUIXTLA

DATOS

Características físicas:	complexion: delgada, cara: redondo, color de la piel: moreno, cabello: negro corto liso, ojos: negros pequeños, nariz: achatada, boca: mediana, labios: delgados, estatura: 160cm, peso: 60kg
Señas particulares:	tatuajes de estrellas en la mejilla izquierda, tatuaje la palabra nati en el pecho, tatuaje el nombre audias en el antebrazo derecho.
Prendas de vestir:	playera color: negro, shorts color: vino, tenis color: azul/blanco
Autoridades Competentes:	Autoridad que ingresó el reporte: FISCALÍA GENERAL DEL ESTADO DE CHIAPAS.
Carpeta de investigación:	0104-040-0515-2026

La información que se visualiza de la persona desaparecida o no localizada, es recibida e integrada por las autoridades de la Federación y de las Entidades Federativas competentes, por lo que cualquier información que se visualice, puede ser con la autoridad de origen.

Si tienes información que ayude a la localización de alguna Persona Desaparecida o No Localizada, comunicate desde México al número telefónico 800 028 7783 o WhatsApp 55 1309 9024 y proporciona toda la información que tengas.

ALERTA NACIONAL

ALERTA NACIONAL



FICHA DE BÚSQUEDA DE PERSONA DESAPARECIDA

CARLOS ATLAHUA ROJAS
Folio Único de Identificación
FI26-1EF68154D-9227-460A-B16B-EBCFED98A1CC

Edad al momento de la desaparición: 23 **Edad Actual:** 23
Lugar de nacimiento: SINALOA
Sexo: HOMBRE **Genero:** MASCULINO
Nacionalidad: MEXICANA
¿Habla español?: SI
Idioma o lengua indígena: SIN DATO **Discapacidad:** NO
Fecha de hechos: 06/04/2026
Fecha de percato: 06/04/2026
Lugar de los hechos: SINALOA CULIACÁN

DATOS	
Características físicas:	complexion: robusta, cara: ovalado, color de la piel: moreno, cabello: negro corto ondulado, ojos: cafés pequeños, nariz: alomada, boca: pequeña, labios: delgados, estatura: 160cm, peso: 90kg
Señas particulares:	en mano izquierda dibujo de un trebol
Prendas de vestir:	SIN DATO
Autoridades Competentes:	Autoridad que ingresó el reporte: COMISIÓN ESTATAL DE BÚSQUEDA DE PERSONAS EN EL ESTADO DE SINALOA.
Carpeta de investigación:	CLN/FEDFP/4163/2026/CI

La información que se visualiza de la persona desaparecida o no localizada, es recibida e integrada por las autoridades de la Federación y de las Entidades Federativas competentes, por lo que cualquier información que se visualice, puede ser con la autoridad de origen.

Si tienes información que ayude a la localización de alguna Persona Desaparecida o No Localizada, comunicate desde México al número telefónico 800 028 7783 o WhatsApp 55 1309 9024 y proporciona toda la información que tengas.

Gobierno de México | Gobernación | CNB Comisión Nacional de Búsqueda

ALERTA NACIONAL



ALERTA NACIONAL

FICHA DE BÚSQUEDA DE PERSONA DESAPARECIDA

CRISTIAN IVAN PEÑA CAMPOS
Folio Único de Identificación
FI26-15E7FB12C-7A71-46CF-9884-66F08DC0AB0E

Edad al momento de la desaparición: 36 **Edad Actual:** 36
Lugar de nacimiento: SINALOA
Sexo: HOMBRE **Genero:** MASCULINO
Nacionalidad: MEXICANA
¿Habla español?: SI
Idioma o lengua indígena: SIN DATO **Discapacidad:** SI
Fecha de hechos: 26/03/2026
Fecha de percato: 26/03/2026
Lugar de los hechos: SINALOA MAZATLÁN

DATOS	
Características físicas:	complexion: mediana, cara: ovalado, color de la piel: moreno, cabello: castaño oscuro corto liso, ojos: cafés pequeños, nariz: recta, boca: pequeña, labios: delgados
Señas particulares:	no tiene el ojo derecho
Prendas de vestir:	SIN DATO
Autoridades Competentes:	Autoridad que ingresó el reporte: FISCALÍA GENERAL DEL ESTADO DE SINALOA.
Carpeta de investigación:	MAZTL/FEDFP/002991/2026/CI

La información que se visualiza de la persona desaparecida o no localizada, es recibida e integrada por las autoridades de la Federación y de las Entidades Federativas competentes, por lo que cualquier información que se visualice, puede ser con la autoridad de origen.

Si tienes información que ayude a la localización de alguna Persona Desaparecida o No Localizada, comunicate desde México al número telefónico 800 028 7783 o WhatsApp 55 1309 9024 y proporciona toda la información que tengas.

Gobierno de México | Gobernación | CNB Comisión Nacional de Búsqueda

ALERTA NACIONAL



FICHA DE BÚSQUEDA DE PERSONA DESAPARECIDA

ERIK JAVIER MARTINEZ SANTIAGO
Folio Único de Identificación
FI26-1D67E0490-D04A-48C9-AF05-492D9CBB1CD7

Edad al momento de la desaparición: 18 **Edad Actual:** 18
Lugar de nacimiento: VERACRUZ
Sexo: HOMBRE **Genero:** MASCULINO
Nacionalidad: MEXICANA
¿Habla español?: SI
Idioma o lengua indígena: SIN DATO **Discapacidad:** NO
Fecha de hechos: 05/04/2026
Fecha de percato: 05/04/2026
Lugar de los hechos: VERACRUZ COSOLEACAQUE

DATOS

Características físicas:	complexion: delgada, cara: redondo, color de la piel: moreno, cabello: negro corto liso, ojos: negros medianos, nariz: recta, boca: mediana, labios: gruesos, estatura: 173cm, peso: 62kg
Señas particulares:	lunares en forma de puntos de color cafe en el pecho y espalda
Prendas de vestir:	SIN DATO
Autoridades Competentes:	Autoridad que ingresó el reporte: FISCALÍA GENERAL DEL ESTADO DE VERACRUZ DE IGNACIO DE LA LLAVE.
Carpeta de investigación:	CTZ/FIM/FEADPD/058/2026

La información que se visualiza de la persona desaparecida o no localizada, es recibida e integrada por las autoridades de la Federación y de las Entidades Federativas competentes, por lo que cualquier información que se visualice, puede ser con la autoridad de origen.

Si tienes información que ayude a la localización de alguna Persona Desaparecida o No Localizada, comunicate desde México al número telefónico 800 028 7783 o WhatsApp 55 1309 9024 y proporciona toda la información que tengas.

ALERTA NACIONAL

ALERTA NACIONAL

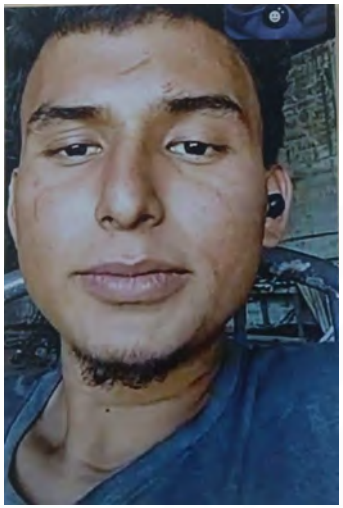

FICHA DE BÚSQUEDA DE PERSONA DESAPARECIDA

EVER ABRAHAM DEL ANGEL HERNANDEZ
Folio Único de Identificación
FI26-1EF8E1761-F331-4592-BE89-4796D1C8233C

Edad al momento de la desaparición: 20 **Edad Actual:** 20
Lugar de nacimiento: TAMAULIPAS
Sexo: HOMBRE **Genero:** MASCULINO
Nacionalidad: MEXICANA
¿Habla español?: SI
Idioma o lengua indígena: SIN DATO **Discapacidad:** NO
Fecha de hechos: 06/04/2026
Fecha de percato: 06/04/2026
Lugar de los hechos: TAMAULIPAS REYNOSA

DATOS	
Características físicas:	complexion: delgada, cara: no recuerda, color de la piel: moreno, cabello: castaño oscuro corto ondulado, ojos: cafés grandes, nariz: recta, boca: grande, labios: gruesos, estatura: 195cm, peso: 75kg
Señas particulares:	cicatriz en la cara
Prendas de vestir:	SIN DATO
Autoridades Competentes:	Autoridad que ingresó el reporte: FISCALÍA GENERAL DE JUSTICIA DEL ESTADO DE TAMAULIPAS.
Carpeta de investigación:	FGJT/FEIDDFP/REY/UE1/00102/2026

La información que se visualiza de la persona desaparecida o no localizada, es recibida e integrada por las autoridades de la Federación y de las Entidades Federativas competentes, por lo que cualquier información que se visualice, puede ser con la autoridad de origen.

Si tienes información que ayude a la localización de alguna Persona Desaparecida o No Localizada, comunicate desde México al número telefónico 800 028 7783 o WhatsApp 55 1309 9024 y proporciona toda la información que tengas.

ALERTA NACIONAL



FICHA DE BÚSQUEDA DE PERSONA DESAPARECIDA

FREDI PEREZ PEREZ
Folio Único de Identificación
FI26-169C43052-1643-41AE-9754-799226AAF535

Edad al momento de la desaparición: 34 **Edad Actual:** 34
Lugar de nacimiento: VERACRUZ
Sexo: HOMBRE **Genero:** MASCULINO
Nacionalidad: MEXICANA
¿Habla español?: SI
Idioma o lengua indígena: SIN DATO **Discapacidad:** NO
Fecha de hechos: 04/04/2026
Fecha de percato: 07/04/2026
Lugar de los hechos: VERACRUZ PAPANTLA

DATOS	
Características físicas:	complexion: delgada, color de la piel: moreno, cabello: castaño oscuro corto liso, ojos: cafés medianos, nariz: achatada, boca: pequeña, labios: delgados, estatura: 178cm, peso: 85kg
Señas particulares:	tatuaje en brazo izquierdo con el diseño de una cruz y en la parte de en medio tiene el nombre de fredi, en color negro, de 14 cm
Prendas de vestir:	SIN DATO
Autoridades Competentes:	Autoridad que ingresó el reporte: FISCALÍA GENERAL DEL ESTADO DE VERACRUZ DE IGNACIO DE LA LLAVE.
Carpeta de investigación:	PZR/FIM/FEADPD/036/2026

La información que se visualiza de la persona desaparecida o no localizada, es recibida e integrada por las autoridades de la Federación y de las Entidades Federativas competentes, por lo que cualquier información que se visualice, puede ser con la autoridad de origen.

Si tienes información que ayude a la localización de alguna Persona Desaparecida o No Localizada, comunicate desde México al número telefónico 800 028 7783 o WhatsApp 55 1309 9024 y proporciona toda la información que tengas.

ALERTA NACIONAL



ALERTA NACIONAL

FICHA DE BÚSQUEDA DE PERSONA DESAPARECIDA

GABRIEL ANTONIO SANCHEZ VELARDE
Folio Único de Identificación
FI26-188C859B1-5353-409C-9F5C-67372B7E50DF

Edad al momento de la desaparición: 44 **Edad Actual:** 44
Lugar de nacimiento: SINALOA
Sexo: HOMBRE **Genero:** MASCULINO
Nacionalidad: MEXICANA
¿Habla español?: SI
Idioma o lengua indígena: SIN DATO **Discapacidad:** NO
Fecha de hechos: 22/02/2026
Fecha de percato: 22/02/2026
Lugar de los hechos: SINALOA CULIACÁN

DATOS	
Características físicas:	complexion: delgada, cara: ovalado, color de la piel: moreno, cabello: castaño oscuro corto liso, ojos: cafés pequeños, nariz: recta, boca: mediana, labios: medianos, estatura: 170cm, peso: 60kg
Señas particulares:	cicatriz en antebrazo derecho de 7 cms.
Prendas de vestir:	SIN DATO
Autoridades Competentes:	Autoridad que ingresó el reporte: COMISIÓN ESTATAL DE BÚSQUEDA DE PERSONAS EN EL ESTADO DE SINALOA.
Carpeta de investigación:	CLN/FEDFP/3086/2026/C

La información que se visualiza de la persona desaparecida o no localizada, es recibida e integrada por las autoridades de la Federación y de las Entidades Federativas competentes, por lo que cualquier información que se visualice, puede ser con la autoridad de origen.

Si tienes información que ayude a la localización de alguna Persona Desaparecida o No Localizada, comunicate desde México al número telefónico 800 028 7783 o WhatsApp 55 1309 9024 y proporciona toda la información que tengas.

Gobierno de México | Gobernación | CNB Comisión Nacional de Búsqueda

ALERTA NACIONAL



FICHA DE BÚSQUEDA DE PERSONA DESAPARECIDA

JESUS ANTONIO MOLINA ROSAS
Folio Único de Identificación
FI26-14B19F134-A069-45D0-B563-6E588E5013B4

Edad al momento de la desaparición: 25 **Edad Actual:** 25
Lugar de nacimiento: SINALOA
Sexo: HOMBRE **Genero:** MASCULINO
Nacionalidad: MEXICANA
¿Habla español?: SI
Idioma o lengua indígena: SIN DATO **Discapacidad:** NO
Fecha de hechos: 26/03/2026
Fecha de percato: 26/03/2026
Lugar de los hechos: SINALOA MAZATLÁN

DATOS	
Características físicas:	complexion: delgada, cara: ovalado, color de la piel: blanco, cabello: castaño claro corto liso, ojos: cafés pequeños, nariz: recta, boca: mediana, labios: delgados, estatura: 170cm, peso: 85kg
Señas particulares:	varios tatuajes en el brazo derecho tiene al parecer una oracin, en el antebrazo derecho tiene el nombre yessica, en la palma de una mano tiene el nombre edgar y en la palma de la otra mano tiene el nombre liliana
Prendas de vestir:	SIN DATO
Autoridades Competentes:	Autoridad que ingresó el reporte: FISCALÍA GENERAL DEL ESTADO DE SINALOA.
Carpeta de investigación:	MAZTL/FEDFP/002991/2026/CI

La información que se visualiza de la persona desaparecida o no localizada, es recibida e integrada por las autoridades de la Federación y de las Entidades Federativas competentes, por lo que cualquier información que se visualice, puede ser con la autoridad de origen.

Si tienes información que ayude a la localización de alguna Persona Desaparecida o No Localizada, comunicate desde México al número telefónico 800 028 7783 o WhatsApp 55 1309 9024 y proporciona toda la información que tengas.

ALERTA NACIONAL

Gobierno de México | Gobernación | CNB Comisión Nacional de Búsqueda

ALERTA NACIONAL



ALERTA NACIONAL

FICHA DE BÚSQUEDA DE PERSONA DESAPARECIDA

JORGE ALBERTO JIMENEZ LOPEZ
Folio Único de Identificación
FI26-194BCE43D-90B5-48C6-980D-A845B7A153E6

Edad al momento de la desaparición: 27 **Edad Actual:** 27
Lugar de nacimiento: CHIAPAS
Sexo: HOMBRE **Genero:** MASCULINO
Nacionalidad: MEXICANA
¿Habla español?: SI
Idioma o lengua indígena: SIN DATO **Discapacidad:** NO
Fecha de hechos: 04/04/2026
Fecha de percato: 04/04/2026
Lugar de los hechos: CHIAPAS IXTAPA

DATOS

Características físicas:	complexion: mediana, cara: redondo, color de la piel: moreno, cabello: negro largo liso, ojos: negros pequeños, nariz: achatada, boca: pequeña, labios: delgados, estatura: 170cm, peso: 80kg
Señas particulares:	tatuaje en el brazo derecho el nombre jorge alberto jimenez lopez .
Prendas de vestir:	SIN DATO
Autoridades Competentes:	Autoridad que ingresó el reporte: FISCALÍA GENERAL DEL ESTADO DE CHIAPAS.
Carpeta de investigación:	0247-027-0419-2026

La información que se visualiza de la persona desaparecida o no localizada, es recibida e integrada por las autoridades de la Federación y de las Entidades Federativas competentes, por lo que cualquier información que se visualice, puede ser con la autoridad de origen.

Si tienes información que ayude a la localización de alguna Persona Desaparecida o No Localizada, comunicate desde México al número telefónico 800 028 7783 o WhatsApp 55 1309 9024 y proporciona toda la información que tengas.

Gobierno de México | Gobernación | CNB Comisión Nacional de Búsqueda

ALERTA NACIONAL



ALERTA NACIONAL

FICHA DE BÚSQUEDA DE PERSONA DESAPARECIDA

JOSE ANGEL LOERA REYES
Folio Único de Identificación
FI26-125ECC7FE-250F-4C66-B3EF-375268D6AD79

Edad al momento de la desaparición: 40 **Edad Actual:** 41
Lugar de nacimiento: NAYARIT
Sexo: HOMBRE **Genero:** MASCULINO
Nacionalidad: MEXICANA
¿Habla español?: SI
Idioma o lengua indígena: SIN DATO **Discapacidad:** SI
Fecha de hechos: 23/02/2026
Fecha de percato: 24/02/2026
Lugar de los hechos: NAYARIT COMPOSTELA

DATOS

Características físicas:	complexion: delgada, cara: cuadrado, color de la piel: moreno, nariz: achatada, boca: pequeña, labios: delgados, estatura: 174cm, peso: 62kg
Señas particulares:	tatuajes en brazo izquierdo,no nombre de sus hijos un rosario en la mano y rosas todos en el mismo brazo, cicatriz en el labio superior, cicatriz en el labio superior, tatuajes en brazo izquierdo nombre de sus hijos, tatuaje de rosario en la mano, tatuaje de rosas en brazo izquierdo
Prendas de vestir:	SIN DATO
Autoridades Competentes:	Autoridad que ingresó el reporte: PORTAL.
Carpeta de investigación:	SIN DATO

La información que se visualiza de la persona desaparecida o no localizada, es recibida e integrada por las autoridades de la Federación y de las Entidades Federativas competentes, por lo que cualquier información que se visualice, puede ser con la autoridad de origen.

Si tienes información que ayude a la localización de alguna Persona Desaparecida o No Localizada, comunicate desde México al número telefónico 800 028 7783 o WhatsApp 55 1309 9024 y proporciona toda la información que tengas.

Gobierno de México | Gobernación | CNB Comisión Nacional de Búsqueda

ALERTA NACIONAL



ALERTA NACIONAL

FICHA DE BÚSQUEDA DE PERSONA DESAPARECIDA

JOSE GERSON SANTOS CRUZ
Folio Único de Identificación
FI26-15350980F-F544-4406-942F-064075D2AF2E

Edad al momento de la desaparición: 39 **Edad Actual:** 39
Lugar de nacimiento: MICHOACAN
Sexo: HOMBRE **Genero:** MASCULINO
Nacionalidad: MEXICANA
¿Habla español?: SI
Idioma o lengua indígena: SIN DATO **Discapacidad:** NO
Fecha de hechos: 28/03/2026
Fecha de percato: 28/03/2026
Lugar de los hechos: MICHOACAN INDAPARAPEO

DATOS

Características físicas:	complexion: delgada, cara: ovalado, color de la piel: moreno, cabello: negro corto liso, ojos: cafés medianos, nariz: recta, boca: mediana, labios: delgados, estatura: 170cm, peso: 66kg
Señas particulares:	tatuaje en un dedo, tatuaje en un brazo
Prendas de vestir:	pantalón color: azul, playera color: blanco, tenis
Autoridades Competentes:	Autoridad que ingresó el reporte: FISCALÍA GENERAL DEL ESTADO DE MICHOACÁN.
Carpeta de investigación:	FEPD/12878/2026

La información que se visualiza de la persona desaparecida o no localizada, es recibida e integrada por las autoridades de la Federación y de las Entidades Federativas competentes, por lo que cualquier información que se visualice, puede ser con la autoridad de origen.

Si tienes información que ayude a la localización de alguna Persona Desaparecida o No Localizada, comunicate desde México al número telefónico 800 028 7783 o WhatsApp 55 1309 9024 y proporciona toda la información que tengas.

Gobierno de México | Gobernación | CNB Comisión Nacional de Búsqueda

ALERTA NACIONAL



ALERTA NACIONAL

FICHA DE BÚSQUEDA DE PERSONA DESAPARECIDA

JOSE RENAN CISNEROS LOPEZ
Folio Único de Identificación
FI26-1149B896E-A9C3-474D-A96C-920A781D2EE5

Edad al momento de la desaparición: 47 **Edad Actual:** 47
Lugar de nacimiento: CHIAPAS
Sexo: HOMBRE **Genero:** MASCULINO
Nacionalidad: MEXICANA
¿Habla español?: SI
Idioma o lengua indígena: SIN DATO **Discapacidad:** NO
Fecha de hechos: 03/04/2026
Fecha de percato: 03/04/2026
Lugar de los hechos: CHIAPAS SUCHIATE

DATOS

Características físicas:	complexion: delgada, cara: ovalado, color de la piel: blanco, cabello: negro corto liso, ojos: cafés medianos, nariz: achatada, boca: mediana, labios: delgados, estatura: 200cm, peso: 90kg
Señas particulares:	tatuajes en el brazo izquierdo los nombres briana y adriana.
Prendas de vestir:	SIN DATO
Autoridades Competentes:	Autoridad que ingresó el reporte: FISCALÍA GENERAL DEL ESTADO DE CHIAPAS.
Carpeta de investigación:	0078-087-0513-2026

La información que se visualiza de la persona desaparecida o no localizada, es recibida e integrada por las autoridades de la Federación y de las Entidades Federativas competentes, por lo que cualquier información que se visualice, puede ser con la autoridad de origen.

Si tienes información que ayude a la localización de alguna Persona Desaparecida o No Localizada, comunicate desde México al número telefónico 800 028 7783 o WhatsApp 55 1309 9024 y proporciona toda la información que tengas.

ALERTA NACIONAL



FICHA DE BÚSQUEDA DE PERSONA DESAPARECIDA

JOSE SIERRA ACOSTA
Folio Único de Identificación
FI26-174B0ACF1-89F9-4CAD-A86B-BD3064A06260

Edad al momento de la desaparición: 34 **Edad Actual:** 34
Lugar de nacimiento: ESTADO DE MEXICO
Sexo: HOMBRE **Genero:** MASCULINO
Nacionalidad: MEXICANA
¿Habla español?: SI
Idioma o lengua indígena: SIN DATO **Discapacidad:** NO
Fecha de hechos: 05/04/2026
Fecha de percato: 06/04/2026
Lugar de los hechos: ESTADO DE MEXICO ECATEPEC DE MORELOS

DATOS

Características físicas:	complexion: robusta, cara: redondo, color de la piel: moreno, cabello: entrecano corto liso, ojos: cafés medianos, nariz: achatada, boca: mediana, labios: delgados, estatura: 175cm, peso: 98kg
Señas particulares:	tatuaje en el brazo derecho en tinta negra con figura de una brujula con la silueta de un niño corriendo por las escaleras al lado del mar junto con un barco navegando con luna en la parte inferior derecho de fondo tiene unos truenos y al costado de este tiene la figura de un globo aerostatico, cicatriz de aproximadamente 10 cm en el antebrazo izquierdo , tiene 2 puentes en los dientes superiores y diversos dientes tapados con resina
Prendas de vestir:	botas color: negro, chaleco color: naranja, pantalón color: azul marino
Autoridades Competentes:	Autoridad que ingresó el reporte: PROCURADURÍA GENERAL DE JUSTICIA DEL ESTADO DE TLAXCALA.
Carpeta de investigación:	FG-AIFEPDNL/36/2026

La información que se visualiza de la persona desaparecida o no localizada, es recibida e integrada por las autoridades de la Federación y de las Entidades Federativas competentes, por lo que cualquier información que se visualice, puede ser con la autoridad de origen.

Si tienes información que ayude a la localización de alguna Persona Desaparecida o No Localizada, comunicate desde México al número telefónico 800 028 7783 o WhatsApp 55 1309 9024 y proporciona toda la información que tengas.

Gobierno de México | Gobernación | CNB Comisión Nacional de Búsqueda

ALERTA NACIONAL



FICHA DE BÚSQUEDA DE PERSONA DESAPARECIDA

JUAN CARLOS MOLINA ROSAS
Folio Único de Identificación
FI26-1BD09F41E-C8E4-4BA1-8064-3364962B9081

Edad al momento de la desaparición: 24 **Edad Actual:** 24
Lugar de nacimiento: SINALOA
Sexo: HOMBRE **Genero:** MASCULINO
Nacionalidad: MEXICANA
¿Habla español?: SI
Idioma o lengua indígena: SIN DATO **Discapacidad:** NO
Fecha de hechos: 26/03/2026
Fecha de percato: 26/03/2026
Lugar de los hechos: SINALOA MAZATLÁN

DATOS

Características físicas:	complexion: delgada, cara: ovalado, color de la piel: moreno, cabello: negro corto crespo, ojos: cafés medianos, nariz: alomada, boca: mediana, labios: delgados, estatura: 160cm, peso: 75kg
Señas particulares:	presenta tres tatuajes uno en el pecho cerca del cuello con la leyenda 2002, otro en el brazo derecho con la figura de un cuchillo, y en el brazo izquierdo tiene tatuado en cursiva el nombre liliana rosas
Prendas de vestir:	SIN DATO
Autoridades Competentes:	Autoridad que ingresó el reporte: FISCALÍA GENERAL DEL ESTADO DE SINALOA.
Carpeta de investigación:	MAZTL/FEDFP/002991/2026/CI

La información que se visualiza de la persona desaparecida o no localizada, es recibida e integrada por las autoridades de la Federación y de las Entidades Federativas competentes, por lo que cualquier información que se visualice, puede ser con la autoridad de origen.

Si tienes información que ayude a la localización de alguna Persona Desaparecida o No Localizada, comunicate desde México al número telefónico 800 028 7783 o WhatsApp 55 1309 9024 y proporciona toda la información que tengas.

ALERTA NACIONAL

Gobierno de México | Gobernación | CNB Comisión Nacional de Búsqueda

ALERTA NACIONAL

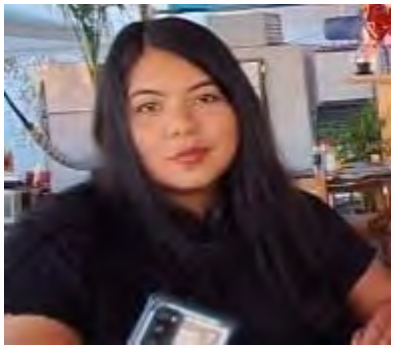

ALERTA NACIONAL

FICHA DE BÚSQUEDA DE PERSONA DESAPARECIDA

JUANA DE LA CRUZ MAPULA ACEVEDO
Folio Único de Identificación
FI26-102A78F6B-7FAC-44D1-B3BE-6B2C9E39F2C1

Edad al momento de la desaparición: 24 **Edad Actual:** 24
Lugar de nacimiento: SINALOA
Sexo: MUJER **Genero:** FEMENINO
Nacionalidad: MEXICANA
¿Habla español?: SI
Idioma o lengua indígena: SIN DATO **Discapacidad:** NO
Fecha de hechos: 27/03/2026
Fecha de percato: 27/03/2026
Lugar de los hechos: SINALOA ELOTA

DATOS	
Características físicas:	complexion: robusta, cara: ovalado, color de la piel: moreno, cabello: negro largo liso, ojos: cafés grandes, nariz: achatada, boca: grande, labios: gruesos, estatura: 160cm, peso: 113kg
Señas particulares:	lunar ubicado en la mejilla derecha
Prendas de vestir:	SIN DATO
Autoridades Competentes:	Autoridad que ingresó el reporte: COMISIÓN ESTATAL DE BÚSQUEDA DE PERSONAS EN EL ESTADO DE SINALOA.
Carpeta de investigación:	ELOTA/UIMP/2945/2026/CI

La información que se visualiza de la persona desaparecida o no localizada, es recibida e integrada por las autoridades de la Federación y de las Entidades Federativas competentes, por lo que cualquier información que se visualice, puede ser con la autoridad de origen.

Si tienes información que ayude a la localización de alguna Persona Desaparecida o No Localizada, comunicate desde México al número telefónico 800 028 7783 o WhatsApp 55 1309 9024 y proporciona toda la información que tengas.

Gobierno de México | Gobernación | CNB Comisión Nacional de Búsqueda

ALERTA NACIONAL



ALERTA NACIONAL

FICHA DE BÚSQUEDA DE PERSONA DESAPARECIDA

KIMBERLY JUKARI LIRA MARTINEZ
Folio Único de Identificación
FI26-15EEB2FB9-D11C-4114-910B-6FCE5A3036FD

Edad al momento de la desaparición: 17 **Edad Actual:** 17
Lugar de nacimiento: TAMAULIPAS
Sexo: MUJER **Genero:** FEMENINO
Nacionalidad: MEXICANA
¿Habla español?: SIN DATO
Idioma o lengua indígena: SIN DATO **Discapacidad:** NO
Fecha de hechos: 03/04/2026
Fecha de percato: 03/04/2026
Lugar de los hechos: TAMAULIPAS REYNOSA

DATOS

Características físicas:	complexion: mediana, cabello: rojizo corto ondulado, ojos: cafés grandes, nariz: no recuerda, boca: mediana, labios: gruesos, estatura: 156cm, peso: 55kg
Señas particulares:	NINGUNA
Prendas de vestir:	SIN DATO
Autoridades Competentes:	Autoridad que ingresó el reporte: FISCALÍA GENERAL DE JUSTICIA DEL ESTADO DE TAMAULIPAS.
Carpeta de investigación:	FGJT/FEIDDFP/REY/UE1/00103/2026

La información que se visualiza de la persona desaparecida o no localizada, es recibida e integrada por las autoridades de la Federación y de las Entidades Federativas competentes, por lo que cualquier información que se visualice, puede ser con la autoridad de origen.

Si tienes información que ayude a la localización de alguna Persona Desaparecida o No Localizada, comunicate desde México al número telefónico 800 028 7783 o WhatsApp 55 1309 9024 y proporciona toda la información que tengas.

ALERTA NACIONAL



FICHA DE BÚSQUEDA DE PERSONA DESAPARECIDA

MAURICIO DAVID CRUZ TORRES
Folio Único de Identificación
FI26-12F075A82-7858-44D0-9284-FD56AC18F802

Edad al momento de la desaparición: 38 **Edad Actual:** 38
Lugar de nacimiento: HIDALGO
Sexo: HOMBRE **Genero:** MASCULINO
Nacionalidad: MEXICANA
¿Habla español?: SI
Idioma o lengua indígena: SIN DATO **Discapacidad:** NO
Fecha de hechos: 06/04/2026
Fecha de percato: 06/04/2026
Lugar de los hechos: HIDALGO MIXQUIAHUALA DE JUÁREZ

DATOS

Características físicas:	complexion: robusta, cara: redondo, color de la piel: moreno, cabello: negro corto liso, ojos: negros medianos, nariz: recta, boca: mediana, labios: gruesos, estatura: 180cm, peso: 90kg
Señas particulares:	un sol azteca en el brazo izquierdo, las iniciales md en el bazo izquierdo, una estrella con los puntos cardinales en la mano izquierda, en el pie izquierdo el tatuaje con el nombre de lizbeth
Prendas de vestir:	botas, pantalón, playera
Autoridades Competentes:	Autoridad que ingresó el reporte: PROCURADURÍA GENERAL DE JUSTICIA DEL ESTADO DE HIDALGO.
Carpeta de investigación:	10-2026-00369

La información que se visualiza de la persona desaparecida o no localizada, es recibida e integrada por las autoridades de la Federación y de las Entidades Federativas competentes, por lo que cualquier información que se visualice, puede ser con la autoridad de origen.

Si tienes información que ayude a la localización de alguna Persona Desaparecida o No Localizada, comunicate desde México al número telefónico 800 028 7783 o WhatsApp 55 1309 9024 y proporciona toda la información que tengas.

Gobierno de México | Gobernación | CNB Comisión Nacional de Búsqueda

ALERTA NACIONAL



ALERTA NACIONAL

FICHA DE BÚSQUEDA DE PERSONA DESAPARECIDA

NAYELI PEREZ GUTIERREZ
Folio Único de Identificación
FI26-1934F4FEF-C315-4F62-B857-E58DAFA152F8

Edad al momento de la desaparición: 17 **Edad Actual:** 17
Lugar de nacimiento: CHIAPAS
Sexo: MUJER **Genero:** FEMENINO
Nacionalidad: MEXICANA
¿Habla español?: SI
Idioma o lengua indígena: SIN DATO **Discapacidad:** NO
Fecha de hechos: 31/03/2026
Fecha de percato: 31/03/2026
Lugar de los hechos: CHIAPAS CHENALHÓ

DATOS	
Características físicas:	complexion: mediana, cara: ovalado, color de la piel: moreno, cabello: negro mediano liso, ojos: negros pequeños, boca: mediana, labios: gruesos, estatura: 145cm, peso: 55kg
Señas particulares:	lunar debajo del ojo derecho.
Prendas de vestir:	pantalón color: azul marino, sudadera color: negro, tenis color: blanco
Autoridades Competentes:	Autoridad que ingresó el reporte: FISCALÍA GENERAL DEL ESTADO DE CHIAPAS.
Carpeta de investigación:	0278-078-1008-2026

La información que se visualiza de la persona desaparecida o no localizada, es recibida e integrada por las autoridades de la Federación y de las Entidades Federativas competentes, por lo que cualquier información que se visualice, puede ser con la autoridad de origen.

Si tienes información que ayude a la localización de alguna Persona Desaparecida o No Localizada, comunicate desde México al número telefónico 800 028 7783 o WhatsApp 55 1309 9024 y proporciona toda la información que tengas.

Gobierno de México | Gobernación | CNB Comisión Nacional de Búsqueda

ALERTA NACIONAL



ALERTA NACIONAL

FICHA DE BÚSQUEDA DE PERSONA DESAPARECIDA

OCTAVIO AGUILAR CHAVEZ
Folio Único de Identificación
FI26-1B1B4C77B-364B-46C3-ADE9-F7BE8F10FEBA

Edad al momento de la desaparición: 46 **Edad Actual:** 46
Lugar de nacimiento: GUERRERO
Sexo: HOMBRE **Genero:** MASCULINO
Nacionalidad: MEXICANA
¿Habla español?: SI
Idioma o lengua indígena: SIN DATO **Discapacidad:** NO
Fecha de hechos: 23/03/2026
Fecha de percato: 23/03/2026
Lugar de los hechos: GUERRERO PETATLÁN

DATOS

Características físicas:	complexion: delgada, cara: ovalado, color de la piel: moreno, cabello: negro corto liso, ojos: cafés medianos, nariz: recta, boca: mediana, labios: medianos, estatura: 175cm, peso: 75kg
Señas particulares:	cicatriz en el estomago por operacion de ernia de aprox 3 cm, cicatrices de operacion en ambas piernas a la altura de la ingle
Prendas de vestir:	camisa color: azul, pantalón color: azul marino, zapatos color: negro
Autoridades Competentes:	Autoridad que ingresó el reporte: FISCALÍA GENERAL DEL ESTADO DE GUERRERO.
Carpeta de investigación:	12130570300241270326

La información que se visualiza de la persona desaparecida o no localizada, es recibida e integrada por las autoridades de la Federación y de las Entidades Federativas competentes, por lo que cualquier información que se visualice, puede ser con la autoridad de origen.

Si tienes información que ayude a la localización de alguna Persona Desaparecida o No Localizada, comunicate desde México al número telefónico 800 028 7783 o WhatsApp 55 1309 9024 y proporciona toda la información que tengas.

ALERTA NACIONAL



FICHA DE BÚSQUEDA DE PERSONA DESAPARECIDA

OSVALDO GUTIERREZ VALENTE
Folio Único de Identificación
FI26-16B3FC6DE-6365-4D20-B2AD-59447BCDF800

Edad al momento de la desaparición: 29 **Edad Actual:** 29
Lugar de nacimiento: GUERRERO
Sexo: HOMBRE **Genero:** MASCULINO
Nacionalidad: MEXICANA
¿Habla español?: SI
Idioma o lengua indígena: SIN DATO **Discapacidad:** NO
Fecha de hechos: 24/03/2026
Fecha de percato: 24/03/2026
Lugar de los hechos: GUERRERO SAN MARCOS

DATOS	
Características físicas:	complexion: delgada, cara: ovalado, color de la piel: moreno, cabello: negro corto ondulado, ojos: cafés medianos, nariz: recta, boca: mediana, labios: medianos, estatura: 165cm, peso: 70kg
Señas particulares:	tiene malformacion de nacimiento en los dedos meñiques, no los puede estirar, estan como enroscados
Prendas de vestir:	SIN DATO
Autoridades Competentes:	Autoridad que ingresó el reporte: FISCALÍA GENERAL DEL ESTADO DE GUERRERO.
Carpeta de investigación:	12022510100060260326

La información que se visualiza de la persona desaparecida o no localizada, es recibida e integrada por las autoridades de la Federación y de las Entidades Federativas competentes, por lo que cualquier información que se visualice, puede ser con la autoridad de origen.

Si tienes información que ayude a la localización de alguna Persona Desaparecida o No Localizada, comunicate desde México al número telefónico 800 028 7783 o WhatsApp 55 1309 9024 y proporciona toda la información que tengas.

Gobierno de México | Gobernación | CNB Comisión Nacional de Búsqueda

ALERTA NACIONAL



ALERTA NACIONAL

FICHA DE BÚSQUEDA DE PERSONA DESAPARECIDA

PEDRO FLORES HERNANDEZ
Folio Único de Identificación
FI26-126B4649A-4517-4B87-9166-DD08B2AB4BFB

Edad al momento de la desaparición: 57 **Edad Actual:** 57
Lugar de nacimiento: TAMAULIPAS
Sexo: HOMBRE **Genero:** MASCULINO
Nacionalidad: MEXICANA
¿Habla español?: SI
Idioma o lengua indígena: SIN DATO **Discapacidad:** NO
Fecha de hechos: 02/04/2026
Fecha de percato: 02/04/2026
Lugar de los hechos: TAMAULIPAS REYNOSA

DATOS	
Características físicas:	complexion: delgada, cara: redondo, color de la piel: moreno, cabello: entrecano mediano liso, ojos: cafés medianos, nariz: no recuerda, boca: grande, labios: no recuerda, estatura: 170cm, peso: 70kg
Señas particulares:	lunares pequeños en el cuello
Prendas de vestir:	SIN DATO
Autoridades Competentes:	Autoridad que ingresó el reporte: FISCALÍA GENERAL DE JUSTICIA DEL ESTADO DE TAMAULIPAS.
Carpeta de investigación:	FGJT/FEIDDFP/REY/UE1/00101/2026

La información que se visualiza de la persona desaparecida o no localizada, es recibida e integrada por las autoridades de la Federación y de las Entidades Federativas competentes, por lo que cualquier información que se visualice, puede ser con la autoridad de origen.

Si tienes información que ayude a la localización de alguna Persona Desaparecida o No Localizada, comunicate desde México al número telefónico 800 028 7783 o WhatsApp 55 1309 9024 y proporciona toda la información que tengas.

Gobierno de México | Gobernación | CNB Comisión Nacional de Búsqueda

ALERTA NACIONAL



FICHA DE BÚSQUEDA DE PERSONA DESAPARECIDA

ROANY JOSUE MERIDA MORENO
Folio Único de Identificación
FI26-1A854084A-C534-410A-81B3-540D452898A0

Edad al momento de la desaparición: 36 **Edad Actual:** 36
Lugar de nacimiento: CHIAPAS
Sexo: HOMBRE **Genero:** MASCULINO
Nacionalidad: MEXICANA
¿Habla español?: SI
Idioma o lengua indígena: SIN DATO **Discapacidad:** NO
Fecha de hechos: 06/04/2026
Fecha de percato: 06/04/2026
Lugar de los hechos: CHIAPAS FRONTERA HIDALGO

DATOS

Características físicas:	complexion: robusta, cara: redondo, color de la piel: moreno, cabello: negro corto liso, ojos: negros grandes, nariz: alomada, boca: grande, labios: gruesos, estatura: 167cm, peso: 95kg
Señas particulares:	cicatriz en la ceja izquierda.
Prendas de vestir:	SIN DATO
Autoridades Competentes:	Autoridad que ingresó el reporte: FISCALÍA GENERAL DEL ESTADO DE CHIAPAS.
Carpeta de investigación:	0080-087-0513-2026

La información que se visualiza de la persona desaparecida o no localizada, es recibida e integrada por las autoridades de la Federación y de las Entidades Federativas competentes, por lo que cualquier información que se visualice, puede ser con la autoridad de origen.

Si tienes información que ayude a la localización de alguna Persona Desaparecida o No Localizada, comunicate desde México al número telefónico 800 028 7783 o WhatsApp 55 1309 9024 y proporciona toda la información que tengas.

ALERTA NACIONAL

Gobierno de México | Gobernación | CNB Comisión Nacional de Búsqueda

ALERTA NACIONAL



ALERTA NACIONAL

FICHA DE BÚSQUEDA DE PERSONA DESAPARECIDA

ROBERTO LOPEZ GARCIA
Folio Único de Identificación
FI26-1462A0C88-742C-419F-A746-DAFD20F053FA

Edad al momento de la desaparición: 49 **Edad Actual:** 49
Lugar de nacimiento: BAJA CALIFORNIA
Sexo: HOMBRE **Genero:** MASCULINO
Nacionalidad: MEXICANA
¿Habla español?: SI
Idioma o lengua indígena: SIN DATO **Discapacidad:** NO
Fecha de hechos: 06/03/2026
Fecha de percato: 06/04/2026
Lugar de los hechos: BAJA CALIFORNIA TECATE

DATOS

Características físicas:	complexion: mediana, cara: ovalado, color de la piel: moreno, cabello: castaño oscuro corto liso, ojos: cafés medianos, nariz: recta, boca: mediana, labios: medianos, estatura: 170cm
Señas particulares:	la imagen del logo de raiders en cabeza, la leyenda marina debajo del oido izquierdo, y la leyenda mariha denajo del oido derecho
Prendas de vestir:	SIN DATO
Autoridades Competentes:	Autoridad que ingresó el reporte: COMISIÓN ESTATAL DE BÚSQUEDA DE PERSONAS DEL ESTADO DE BAJA CALIFORNIA.
Carpeta de investigación:	0203-2026-01032/NUC

La información que se visualiza de la persona desaparecida o no localizada, es recibida e integrada por las autoridades de la Federación y de las Entidades Federativas competentes, por lo que cualquier información que se visualice, puede ser con la autoridad de origen.

Si tienes información que ayude a la localización de alguna Persona Desaparecida o No Localizada, comunicate desde México al número telefónico 800 028 7783 o WhatsApp 55 1309 9024 y proporciona toda la información que tengas.

ALERTA NACIONAL

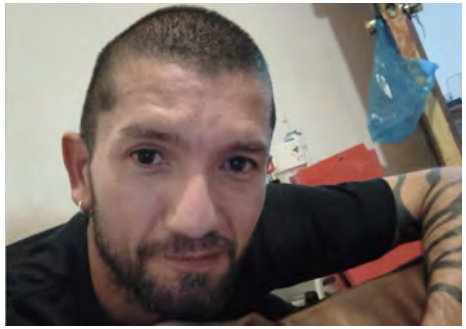

FICHA DE BÚSQUEDA DE PERSONA DESAPARECIDA

SERGIO LUIS ORDOÑEZ MORALES
Folio Único de Identificación
FI26-19FA318AE-686B-44CB-930B-206394ED9EBE

Edad al momento de la desaparición: 44 **Edad Actual:** 44
Lugar de nacimiento: VERACRUZ
Sexo: HOMBRE **Genero:** MASCULINO
Nacionalidad: MEXICANA
¿Habla español?: SI
Idioma o lengua indígena: SIN DATO **Discapacidad:** NO
Fecha de hechos: 26/03/2026
Fecha de percato: 07/04/2026
Lugar de los hechos: VERACRUZ XALAPA

DATOS	
Características físicas:	complexion: delgada, cabello: castaño oscuro corto ondulado, ojos: cafés medianos, nariz: recta, boca: grande, labios: delgados, estatura: 170cm, peso: 70kg
Señas particulares:	tatuaje en brazo derecho de lineas
Prendas de vestir:	SIN DATO
Autoridades Competentes:	Autoridad que ingresó el reporte: FISCALÍA GENERAL DEL ESTADO DE VERACRUZ DE IGNACIO DE LA LLAVE.
Carpeta de investigación:	XAL/FIM/FEADPD/70/2026

La información que se visualiza de la persona desaparecida o no localizada, es recibida e integrada por las autoridades de la Federación y de las Entidades Federativas competentes, por lo que cualquier información que se visualice, puede ser con la autoridad de origen.

Si tienes información que ayude a la localización de alguna Persona Desaparecida o No Localizada, comunicate desde México al número telefónico 800 028 7783 o WhatsApp 55 1309 9024 y proporciona toda la información que tengas.

ALERTA NACIONAL



FICHA DE BÚSQUEDA DE PERSONA DESAPARECIDA

URIEL GIOVANNI SALVADOR NUÑEZ
Folio Único de Identificación
FI26-1E949A591-2D7B-4CD6-BC7F-0AC45C4877C5

Edad al momento de la desaparición: 13 **Edad Actual:** 13
Lugar de nacimiento: TAMAULIPAS
Sexo: HOMBRE **Genero:** MASCULINO
Nacionalidad: MEXICANA
¿Habla español?: SI
Idioma o lengua indígena: SIN DATO **Discapacidad:** NO
Fecha de hechos: 06/04/2026
Fecha de percato: 06/04/2026
Lugar de los hechos: TAMAULIPAS ALTAMIRA

DATOS	
Características físicas:	complexion: delgada, cara: ovalado, color de la piel: moreno, cabello: negro mediano ondulado, ojos: cafés grandes, nariz: achatada, boca: grande, labios: gruesos, estatura: 170cm, peso: 60kg
Señas particulares:	NINGUNA
Prendas de vestir:	SIN DATO
Autoridades Competentes:	Autoridad que ingresó el reporte: FISCALÍA GENERAL DE JUSTICIA DEL ESTADO DE TAMAULIPAS.
Carpeta de investigación:	FGJT/FEIDDFP/TAM/UE1/00059/2026

La información que se visualiza de la persona desaparecida o no localizada, es recibida e integrada por las autoridades de la Federación y de las Entidades Federativas competentes, por lo que cualquier información que se visualice, puede ser con la autoridad de origen.

Si tienes información que ayude a la localización de alguna Persona Desaparecida o No Localizada, comunicate desde México al número telefónico 800 028 7783 o WhatsApp 55 1309 9024 y proporciona toda la información que tengas.

Gobierno de México | Gobernación | CNB Comisión Nacional de Búsqueda

ALERTA NACIONAL



FICHA DE BÚSQUEDA DE PERSONA DESAPARECIDA

YAIR EDUARDO ZETINA CAMBRON
Folio Único de Identificación
FI26-18199B8D2-AB23-41B3-AC0C-EC028E0ABFC7

Edad al momento de la desaparición: 18 **Edad Actual:** 18
Lugar de nacimiento: GUANAJUATO
Sexo: HOMBRE **Genero:** MASCULINO
Nacionalidad: MEXICANA
¿Habla español?: SI
Idioma o lengua indígena: SIN DATO **Discapacidad:** NO
Fecha de hechos: 28/03/2026
Fecha de percato: 28/03/2026
Lugar de los hechos: GUANAJUATO YURIRIA

DATOS	
Características físicas:	complexion: delgada, cara: ovalado, color de la piel: moreno, cabello: negro corto liso, ojos: cafés grandes, nariz: recta, boca: grande, labios: gruesos, estatura: 170cm, peso: 70kg
Señas particulares:	en el cuello de lado izquierdo el dibujo de un payaso que tiene una lagrima en la mejilla izquierda, se desconoce mas caracteristicas
Prendas de vestir:	SIN DATO
Autoridades Competentes:	Autoridad que ingresó el reporte: FISCALÍA GENERAL DEL ESTADO DE GUANAJUATO.
Carpeta de investigación:	37417/2026

La información que se visualiza de la persona desaparecida o no localizada, es recibida e integrada por las autoridades de la Federación y de las Entidades Federativas competentes, por lo que cualquier información que se visualice, puede ser con la autoridad de origen.

Si tienes información que ayude a la localización de alguna Persona Desaparecida o No Localizada, comunicate desde México al número telefónico 800 028 7783 o WhatsApp 55 1309 9024 y proporciona toda la información que tengas.

ALERTA NACIONAL

Gobierno de México | Gobernación | CNB COMISIÓN NACIONAL DE BÚSQUEDA

ALERTA NACIONAL



ALERTA NACIONAL

FICHA DE BÚSQUEDA DE PERSONA DESAPARECIDA

CARLOS GUADALUPE QUEVEDO ANGULO
Folio Único de Identificación
FI26-15C253333-1A1A-4BF0-BBE5-CBB84CA88949

Edad al momento de la desaparición: 38 **Edad Actual:** 38
Lugar de nacimiento: SINALOA
Sexo: HOMBRE **Genero:** MASCULINO
Nacionalidad: MEXICANA
¿Habla español?: SI
Idioma o lengua indígena: SIN DATO **Discapacidad:** NO
Fecha de hechos: 05/04/2026
Fecha de percato: 05/04/2026
Lugar de los hechos: SINALOA MOCORITO

DATOS

Características físicas:	complexion: mediana, cara: ovalado, color de la piel: moreno, cabello: castaño oscuro corto liso, ojos: cafés grandes, nariz: recta, boca: mediana, labios: gruesos, estatura: 169cm, peso: 70kg
Señas particulares:	cicatriz en el estomago por cirugia
Prendas de vestir:	SIN DATO
Autoridades Competentes:	Autoridad que ingresó el reporte: COMISIÓN ESTATAL DE BÚSQUEDA DE PERSONAS EN EL ESTADO DE SINALOA.
Carpeta de investigación:	CLN/FEDFP/004129/2026

La información que se visualiza de la persona desaparecida o no localizada, es recibida e integrada por las autoridades de la Federación y de las Entidades Federativas competentes, por lo que cualquier información que se visualice, puede ser con la autoridad de origen.

Si tienes información que ayude a la localización de alguna Persona Desaparecida o No Localizada, comunicate desde México al número telefónico 800 028 7783 o WhatsApp 55 1309 9024 y proporciona toda la información que tengas.

Gobierno de México | Gobernación | CNB COMISIÓN NACIONAL DE BÚSQUEDA

ALERTA NACIONAL



FICHA DE BÚSQUEDA DE PERSONA DESAPARECIDA

JAIME ALEJANDRO MARTINEZ LOPEZ
Folio Único de Identificación
FI26-13D9C86AB-A066-44FC-AC73-9923D56A13A2

Edad al momento de la desaparición: 35 **Edad Actual:** 35
Lugar de nacimiento: CAMPECHE
Sexo: HOMBRE **Genero:** MASCULINO
Nacionalidad: MEXICANA
¿Habla español?: SIN DATO
Idioma o lengua indígena: SIN DATO **Discapacidad:** NO
Fecha de hechos: 31/03/2026
Fecha de percato: 31/03/2026
Lugar de los hechos: CAMPECHE CARMEN

DATOS

Características físicas:	complexion: robusta, cara: redondo, color de la piel: moreno, ojos: cafés no recuerda, nariz: achatada, boca: mediana, labios: medianos, estatura: 168cm, peso: 112kg
Señas particulares:	NINGUNA
Prendas de vestir:	SIN DATO
Autoridades Competentes:	Autoridad que ingresó el reporte: FISCALÍA GENERAL DEL ESTADO DE CAMPECHE.
Carpeta de investigación:	CI-3-2026-209

La información que se visualiza de la persona desaparecida o no localizada, es recibida e integrada por las autoridades de la Federación y de las Entidades Federativas competentes, por lo que cualquier información que se visualice, puede ser con la autoridad de origen.

Si tienes información que ayude a la localización de alguna Persona Desaparecida o No Localizada, comunicate desde México al número telefónico 800 028 7783 o WhatsApp 55 1309 9024 y proporciona toda la información que tengas.

ALERTA NACIONAL

Gobierno de México | Gobernación | CNB COMISIÓN NACIONAL DE BÚSQUEDA

ALERTA NACIONAL

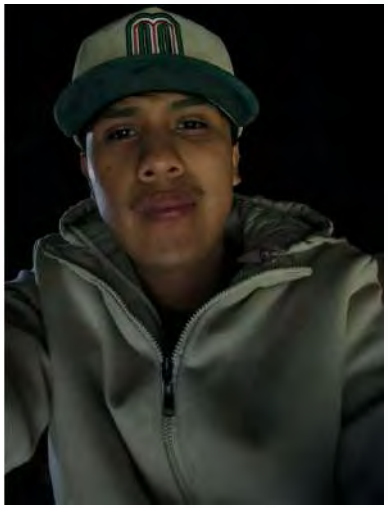

ALERTA NACIONAL

FICHA DE BÚSQUEDA DE PERSONA DESAPARECIDA

JORGE ANTONIO CRUZ HERNANDEZ
Folio Único de Identificación
FI26-1405B7026-2FDE-47B6-81D9-CE011ED7B6F9

Edad al momento de la desaparición: 18 **Edad Actual:** 18
Lugar de nacimiento: HIDALGO
Sexo: HOMBRE **Genero:** MASCULINO
Nacionalidad: MEXICANA
¿Habla español?: SI
Idioma o lengua indígena: SIN DATO **Discapacidad:** NO
Fecha de hechos: 22/03/2026
Fecha de percato: 23/03/2026
Lugar de los hechos: HIDALGO TECOZAUTLA

DATOS

Características físicas:	complexion: delgada, color de la piel: moreno, cabello: negro corto liso, ojos: cafés grandes, nariz: recta, boca: mediana, labios: medianos, estatura: 170cm, peso: 60kg
Señas particulares:	no tiene
Prendas de vestir:	pantalón, playera
Autoridades Competentes:	Autoridad que ingresó el reporte: PROCURADURÍA GENERAL DE JUSTICIA DEL ESTADO DE HIDALGO.
Carpeta de investigación:	06-2026-00168

La información que se visualiza de la persona desaparecida o no localizada, es recibida e integrada por las autoridades de la Federación y de las Entidades Federativas competentes, por lo que cualquier información que se visualice, puede ser con la autoridad de origen.

Si tienes información que ayude a la localización de alguna Persona Desaparecida o No Localizada, comunicate desde México al número telefónico 800 028 7783 o WhatsApp 55 1309 9024 y proporciona toda la información que tengas.

Gobierno de México | Gobernación | CNB COMISIÓN NACIONAL DE BÚSQUEDA

ALERTA NACIONAL



ALERTA NACIONAL

FICHA DE BÚSQUEDA DE PERSONA DESAPARECIDA

JORGE OSCAR GONZALEZ SERRATO
Folio Único de Identificación
FI26-192370C38-3392-4894-BD79-526FB3980E8B

Edad al momento de la desaparición: 31 **Edad Actual:** 31
Lugar de nacimiento: GUANAJUATO
Sexo: HOMBRE **Genero:** MASCULINO
Nacionalidad: MEXICANA
¿Habla español?: SI
Idioma o lengua indígena: SIN DATO **Discapacidad:** NO
Fecha de hechos: 28/03/2026
Fecha de percato: 29/03/2026
Lugar de los hechos: GUANAJUATO YURIRIA

DATOS

Características físicas:	complexion: delgada, cara: ovalado, color de la piel: moreno, cabello: negro corto liso, ojos: cafés pequeños, nariz: recta, boca: pequeña, labios: delgados, estatura: 175cm, peso: 70kg
Señas particulares:	tatuaje en el antebrazo izquierdo con la leyenda jorge oscar
Prendas de vestir:	SIN DATO
Autoridades Competentes:	Autoridad que ingresó el reporte: FISCALÍA GENERAL DEL ESTADO DE GUANAJUATO.
Carpeta de investigación:	37159/2026

La información que se visualiza de la persona desaparecida o no localizada, es recibida e integrada por las autoridades de la Federación y de las Entidades Federativas competentes, por lo que cualquier información que se visualice, puede ser con la autoridad de origen.

Si tienes información que ayude a la localización de alguna Persona Desaparecida o No Localizada, comunicate desde México al número telefónico 800 028 7783 o WhatsApp 55 1309 9024 y proporciona toda la información que tengas.

Gobierno de México | Gobernación | CNB COMISIÓN NACIONAL DE BÚSQUEDA

ALERTA NACIONAL



ALERTA NACIONAL

FICHA DE BÚSQUEDA DE PERSONA DESAPARECIDA

JOSE GERARDO DE SANTIAGO JUAREZ
Folio Único de Identificación
FI26-15A4FB5DB-7F71-4CD9-A7DA-F0CA13C59798

Edad al momento de la desaparición: 48 **Edad Actual:** 49
Lugar de nacimiento: QUERETARO
Sexo: HOMBRE **Genero:** MASCULINO
Nacionalidad: MEXICANA
¿Habla español?: SI
Idioma o lengua indígena: SIN DATO **Discapacidad:** NO
Fecha de hechos: 15/03/2026
Fecha de percato: 31/03/2026
Lugar de los hechos: QUERETARO QUERÉTARO

DATOS

Características físicas:	complexion: delgada, cara: ovalado, color de la piel: moreno, cabello: castaño oscuro corto liso, ojos: cafés medianos, nariz: recta, boca: pequeña, labios: delgados, estatura: 165cm, peso: 65kg
Señas particulares:	NINGUNA
Prendas de vestir:	SIN DATO
Autoridades Competentes:	Autoridad que ingresó el reporte: FISCALÍA GENERAL DEL ESTADO QUERÉTARO.
Carpeta de investigación:	CI/QRO/10220/2026

La información que se visualiza de la persona desaparecida o no localizada, es recibida e integrada por las autoridades de la Federación y de las Entidades Federativas competentes, por lo que cualquier información que se visualice, puede ser con la autoridad de origen.

Si tienes información que ayude a la localización de alguna Persona Desaparecida o No Localizada, comunicate desde México al número telefónico 800 028 7783 o WhatsApp 55 1309 9024 y proporciona toda la información que tengas.

La información que se visualiza de la persona desaparecida o no localizada, es recibida e integrada por las autoridades de la Federación y de las Entidades Federativas competentes, por lo que cualquier información que se visualice, puede ser con la autoridad de origen.

Si tienes información que ayude a la localización de alguna Persona Desaparecida o No Localizada, comunicate desde México al número telefónico 800 028 7783 o WhatsApp 55 1309 9024 y proporciona toda la información que tengas.

Gobierno de México | Gobernación | CNB Comisión Nacional de Búsqueda

ALERTA NACIONAL

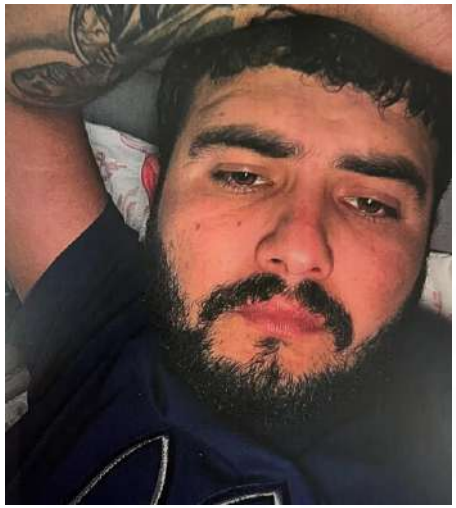

ALERTA NACIONAL

FICHA DE BÚSQUEDA DE PERSONA DESAPARECIDA

JOSE RAMON NAVARRETE CABRERA
Folio Único de Identificación
FI26-10281C274-1884-4B8C-8829-0D02C9AA6F3D

Edad al momento de la desaparición: 28 **Edad Actual:** 28
Lugar de nacimiento: SINALOA
Sexo: HOMBRE **Genero:** MASCULINO
Nacionalidad: MEXICANA
¿Habla español?: SI
Idioma o lengua indígena: SIN DATO **Discapacidad:** NO
Fecha de hechos: 23/03/2026
Fecha de percato: 23/03/2026
Lugar de los hechos: SINALOA CULIACÁN

DATOS

Características físicas:	complexion: mediana, cara: ovalado, color de la piel: moreno, cabello: castaño oscuro corto ondulado, ojos: cafés medianos, nariz: recta, boca: mediana, labios: medianos, estatura: 170cm, peso: 70kg
Señas particulares:	lunares en rostro
Prendas de vestir:	SIN DATO
Autoridades Competentes:	Autoridad que ingresó el reporte: COMISIÓN ESTATAL DE BÚSQUEDA DE PERSONAS EN EL ESTADO DE SINALOA.
Carpeta de investigación:	CLN/FEDFP/4031/2026/CI.

La información que se visualiza de la persona desaparecida o no localizada, es recibida e integrada por las autoridades de la Federación y de las Entidades Federativas competentes, por lo que cualquier información que se visualice, puede ser con la autoridad de origen.

Si tienes información que ayude a la localización de alguna Persona Desaparecida o No Localizada, comunicate desde México al número telefónico 800 028 7783 o WhatsApp 55 1309 9024 y proporciona toda la información que tengas.

Gobierno de México | Gobernación | CNB COMISIÓN NACIONAL DE BÚSQUEDA

ALERTA NACIONAL



ALERTA NACIONAL

FICHA DE BÚSQUEDA DE PERSONA DESAPARECIDA

JUAN CARLOS BELTRAN RUIZ
Folio Único de Identificación
FI26-1633A594D-437D-427F-974F-0B2B9F5A3E27

Edad al momento de la desaparición: 50 **Edad Actual:** 50
Lugar de nacimiento: SINALOA
Sexo: HOMBRE **Genero:** MASCULINO
Nacionalidad: MEXICANA
¿Habla español?: SI
Idioma o lengua indígena: SIN DATO **Discapacidad:** NO
Fecha de hechos: 26/03/2026
Fecha de percato: 26/03/2026
Lugar de los hechos: SINALOA MAZATLÁN

DATOS	
Características físicas:	complexion: delgada, cara: ovalado, color de la piel: blanco, cabello: castaño oscuro corto liso, ojos: cafés grandes, nariz: recta, boca: mediana, labios: gruesos, estatura: 170cm, peso: 60kg
Señas particulares:	cicatriz quirurgica en abdomen, en forma horizontal (aprox.10 cm)
Prendas de vestir:	SIN DATO
Autoridades Competentes:	Autoridad que ingresó el reporte: FISCALÍA GENERAL DEL ESTADO DE SINALOA.
Carpeta de investigación:	MAZTL/FEDFP/2980/2026/CI.

La información que se visualiza de la persona desaparecida o no localizada, es recibida e integrada por las autoridades de la Federación y de las Entidades Federativas competentes, por lo que cualquier información que se visualice, puede ser con la autoridad de origen.

Si tienes información que ayude a la localización de alguna Persona Desaparecida o No Localizada, comunicate desde México al número telefónico 800 028 7783 o WhatsApp 55 1309 9024 y proporciona toda la información que tengas.

Gobierno de México | Gobernación Secretaría de Gobernación | CNB Comisión Nacional de Búsqueda

ALERTA NACIONAL



ALERTA NACIONAL

FICHA DE BÚSQUEDA DE PERSONA DESAPARECIDA

JULIO PRESCILIANO ROMERO RAMIREZ
Folio Único de Identificación
FI26-142CCFC3B-DC3E-4F72-AC41-03D884F3623B

Edad al momento de la desaparición: 34 **Edad Actual:** 34
Lugar de nacimiento: CAMPECHE
Sexo: HOMBRE **Genero:** MASCULINO
Nacionalidad: MEXICANA
¿Habla español?: SIN DATO
Idioma o lengua indígena: SIN DATO **Discapacidad:** NO
Fecha de hechos: 01/04/2026
Fecha de percato: 01/04/2026
Lugar de los hechos: CAMPECHE CHAMPOTÓN

DATOS

Características físicas:	complexion: delgada, cara: ovalado, color de la piel: trigueño, cabello: negro corto liso, ojos: negros no recuerda, nariz: alomada, boca: mediana, labios: medianos, estatura: 163cm, peso: 65kg
Señas particulares:	cicatriz en palma izquierda de una operacion, perforacion a la altura de ceja izquierda, arete en la oreja izquierda, tatuaje en el brazo izquierdo con la frase mi vida es loca, en la muñeca del lado derecho tiene un tatuaje de una pulcera, en sus dedos del lado izquierdo tiene varios tatuajes en forma de estrella, en el brazo derecho tiene tatuado los nombres de adela y angel
Prendas de vestir:	SIN DATO
Autoridades Competentes:	Autoridad que ingresó el reporte: FISCALÍA GENERAL DEL ESTADO DE CAMPECHE.
Carpeta de investigación:	CI-4-2026-192

La información que se visualiza de la persona desaparecida o no localizada, es recibida e integrada por las autoridades de la Federación y de las Entidades Federativas competentes, por lo que cualquier información que se visualice, puede ser con la autoridad de origen.

Si tienes información que ayude a la localización de alguna Persona Desaparecida o No Localizada, comunicate desde México al número telefónico 800 028 7783 o WhatsApp 55 1309 9024 y proporciona toda la información que tengas.

Gobierno de México | Gobernación Secretaría de Gobernación | CNB Comisión Nacional de Búsqueda

ALERTA NACIONAL



ALERTA NACIONAL

FICHA DE BÚSQUEDA DE PERSONA DESAPARECIDA

LUIS EDUARDO VAZQUEZ RANGEL
Folio Único de Identificación
FI26-11D8D99EB-43B3-492B-8115-45ABF08B7F84

Edad al momento de la desaparición: 27 **Edad Actual:** 27
Lugar de nacimiento: QUERETARO
Sexo: HOMBRE **Genero:** MASCULINO
Nacionalidad: MEXICANA
¿Habla español?: SI
Idioma o lengua indígena: SIN DATO **Discapacidad:** NO
Fecha de hechos: 21/03/2026
Fecha de percato: 31/03/2026
Lugar de los hechos: QUERETARO QUERÉTARO

DATOS

Características físicas:	complexion: delgada, cara: cuadrado, color de la piel: moreno, cabello: negro corto liso, ojos: cafés pequeños, nariz: achatada, boca: pequeña, labios: delgados, estatura: 156cm, peso: 56kg
Señas particulares:	tauaje en el antebrazo de una mandala y su fecha de nacimiento 1998 , tatuaje de letras en su mano derecha, tatuaje en sus dedos tiene el nombre de matias, tatuaje en el abdomen bajo del lado derecho tiene un circulo con figuras, cicatriz en la ceja , lunar del lado derecho en la nariz , lunar arriba de la ceja derecha
Prendas de vestir:	camisa color: blanco, pantalón, zapatos color: blanco/negro
Autoridades Competentes:	Autoridad que ingresó el reporte: FISCALÍA GENERAL DEL ESTADO QUERÉTARO.
Carpeta de investigación:	CI/QRO/10212/2026

La información que se visualiza de la persona desaparecida o no localizada, es recibida e integrada por las autoridades de la Federación y de las Entidades Federativas competentes, por lo que cualquier información que se visualice, puede ser con la autoridad de origen.

Si tienes información que ayude a la localización de alguna Persona Desaparecida o No Localizada, comunicate desde México al número telefónico 800 028 7783 o WhatsApp 55 1309 9024 y proporciona toda la información que tengas.

Gobierno de México | Gobernación | CNB COMISIÓN NACIONAL DE BÚSQUEDA

ALERTA NACIONAL



ALERTA NACIONAL

FICHA DE BÚSQUEDA DE PERSONA DESAPARECIDA

LUIS ERNESTO HERNANDEZ PEÑA
Folio Único de Identificación
FI26-19AC3B369-335E-4061-9ADC-5FA0981669B4

Edad al momento de la desaparición: 22 **Edad Actual:** 22
Lugar de nacimiento: CHIAPAS
Sexo: HOMBRE **Genero:** MASCULINO
Nacionalidad: MEXICANA
¿Habla español?: SI
Idioma o lengua indígena: SIN DATO **Discapacidad:** NO
Fecha de hechos: 18/03/2026
Fecha de percato: 18/03/2026
Lugar de los hechos: CHIAPAS TONALÁ

DATOS	
Características físicas:	complexion: delgada, cara: ovalado, color de la piel: moreno, cabello: negro corto liso, ojos: cafés medianos, nariz: recta, boca: pequeña, labios: medianos, estatura: 170cm, peso: 65kg
Señas particulares:	NINGUNA
Prendas de vestir:	SIN DATO
Autoridades Competentes:	Autoridad que ingresó el reporte: FISCALÍA GENERAL DEL ESTADO DE CHIAPAS.
Carpeta de investigación:	0186-097-0711-2026

La información que se visualiza de la persona desaparecida o no localizada, es recibida e integrada por las autoridades de la Federación y de las Entidades Federativas competentes, por lo que cualquier información que se visualice, puede ser con la autoridad de origen.

Si tienes información que ayude a la localización de alguna Persona Desaparecida o No Localizada, comunicate desde México al número telefónico 800 028 7783 o WhatsApp 55 1309 9024 y proporciona toda la información que tengas.

Gobierno de México | Gobernación | CNB COMISIÓN NACIONAL DE BÚSQUEDA

ALERTA NACIONAL



ALERTA NACIONAL

FICHA DE BÚSQUEDA DE PERSONA DESAPARECIDA

LUIS FERNANDO RAMIREZ MENDOZA
Folio Único de Identificación
FI26-192B872A4-E1ED-4AAB-AD35-5829CD45FC13

Edad al momento de la desaparición: 24 **Edad Actual:** 24
Lugar de nacimiento: SINALOA
Sexo: HOMBRE **Genero:** MASCULINO
Nacionalidad: MEXICANA
¿Habla español?: SI
Idioma o lengua indígena: SIN DATO **Discapacidad:** NO
Fecha de hechos: 04/04/2026
Fecha de percato: 04/04/2026
Lugar de los hechos: SINALOA NAVOLATO

DATOS

Características físicas:	complexion: mediana, cara: redondo, color de la piel: moreno, cabello: castaño oscuro corto liso, ojos: cafés grandes, nariz: recta, boca: grande, labios: gruesos, estatura: 165cm, peso: 80kg
Señas particulares:	cicatriz en el brazo derecho
Prendas de vestir:	SIN DATO
Autoridades Competentes:	Autoridad que ingresó el reporte: COMISIÓN ESTATAL DE BÚSQUEDA DE PERSONAS EN EL ESTADO DE SINALOA.
Carpeta de investigación:	CLN / FEDFP / 4114/ 2026

La información que se visualiza de la persona desaparecida o no localizada, es recibida e integrada por las autoridades de la Federación y de las Entidades Federativas competentes, por lo que cualquier información que se visualice, puede ser con la autoridad de origen.

Si tienes información que ayude a la localización de alguna Persona Desaparecida o No Localizada, comunicate desde México al número telefónico 800 028 7783 o WhatsApp 55 1309 9024 y proporciona toda la información que tengas.

Gobierno de México | Gobernación | CNB COMISIÓN NACIONAL DE BÚSQUEDA

ALERTA NACIONAL



ALERTA NACIONAL

FICHA DE BÚSQUEDA DE PERSONA DESAPARECIDA

MOISES MARTINEZ MARTINEZ
Folio Único de Identificación
FI26-18B14927E-14DB-45E4-9AF7-F4489ECBCAB3

Edad al momento de la desaparición: 38 **Edad Actual:** 38
Lugar de nacimiento: GUANAJUATO
Sexo: HOMBRE **Genero:** MASCULINO
Nacionalidad: MEXICANA
¿Habla español?: SI
Idioma o lengua indígena: SIN DATO **Discapacidad:** NO
Fecha de hechos: 15/03/2026
Fecha de percato: 15/03/2026
Lugar de los hechos: GUANAJUATO CELAYA

DATOS	
Características físicas:	complexion: delgada, cara: redondo, color de la piel: moreno, cabello: negro corto liso, ojos: cafés medianos, nariz: achatada, boca: grande, labios: delgados, estatura: 160cm, peso: 74kg
Señas particulares:	en el pecho sin recordar la ubicacion del tatuaje la figura de una huella de pie de 15 centimetros con la leyenda estrella
Prendas de vestir:	SIN DATO
Autoridades Competentes:	Autoridad que ingresó el reporte: FISCALÍA GENERAL DEL ESTADO DE GUANAJUATO.
Carpeta de investigación:	37151/2026

La información que se visualiza de la persona desaparecida o no localizada, es recibida e integrada por las autoridades de la Federación y de las Entidades Federativas competentes, por lo que cualquier información que se visualice, puede ser con la autoridad de origen.

Si tienes información que ayude a la localización de alguna Persona Desaparecida o No Localizada, comunicate desde México al número telefónico 800 028 7783 o WhatsApp 55 1309 9024 y proporciona toda la información que tengas.

Gobierno de México | Gobernación | CNB COMISIÓN NACIONAL DE BÚSQUEDA

ALERTA NACIONAL



FICHA DE BÚSQUEDA DE PERSONA DESAPARECIDA

RAFAEL DELGADO CAMPUZANO
Folio Único de Identificación
FI26-19738EEBC-4C63-4530-AD4A-8CFD01FF8B51

Edad al momento de la desaparición: 15 **Edad Actual:** 15
Lugar de nacimiento: DURANGO
Sexo: HOMBRE **Genero:** MASCULINO
Nacionalidad: MEXICANA
¿Habla español?: SIN DATO
Idioma o lengua indígena: SIN DATO **Discapacidad:** NO
Fecha de hechos: 04/03/2026
Fecha de percato: 09/03/2026
Lugar de los hechos: DURANGO DURANGO

DATOS	
Características físicas:	complexion: delgada, cara: ovalado, color de la piel: moreno, cabello: castaño oscuro mediano ondulado, ojos: cafés medianos, nariz: achatada, boca: mediana, labios: delgados, estatura: 157cm
Señas particulares:	ausencia de sus dedos en la mano izquierda, lunar en el cachete derecho, cicatrices en la frente
Prendas de vestir:	pantalón color: azul, playera color: rojo, shorts color: azul
Autoridades Competentes:	Autoridad que ingresó el reporte: FISCALÍA GENERAL DEL ESTADO DE DURANGO.
Carpeta de investigación:	CDI/FGE/R1/DGO/03359/2026

La información que se visualiza de la persona desaparecida o no localizada, es recibida e integrada por las autoridades de la Federación y de las Entidades Federativas competentes, por lo que cualquier información que se visualice, puede ser con la autoridad de origen.

Si tienes información que ayude a la localización de alguna Persona Desaparecida o No Localizada, comunicate desde México al número telefónico 800 028 7783 o WhatsApp 55 1309 9024 y proporciona toda la información que tengas.

ALERTA NACIONAL

Gobierno de México | Gobernación | CNB COMISIÓN NACIONAL DE BÚSQUEDA

ALERTA NACIONAL

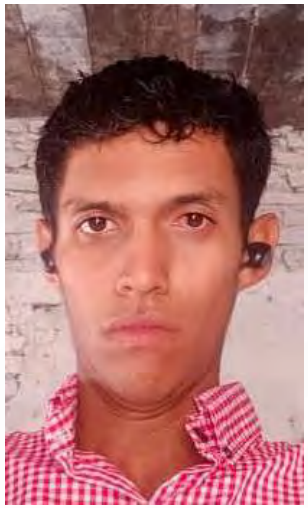

ALERTA NACIONAL

FICHA DE BÚSQUEDA DE PERSONA DESAPARECIDA

ROBERTO FRANCISCO LOPEZ HERRERA
Folio Único de Identificación
FI26-1A3311CF1-DD9C-499F-B385-1CA9B94D1F0D

Edad al momento de la desaparición: 26 **Edad Actual:** 26
Lugar de nacimiento: SINALOA
Sexo: HOMBRE **Genero:** MASCULINO
Nacionalidad: MEXICANA
¿Habla español?: SI
Idioma o lengua indígena: SIN DATO **Discapacidad:** SI
Fecha de hechos: 29/03/2026
Fecha de percato: 29/03/2026
Lugar de los hechos: SINALOA MAZATLÁN

DATOS

Características físicas:	, cara: ovalado, color de la piel: moreno, cabello: castaño oscuro corto ondulado, ojos: cafés medianos, nariz: achatada, boca: grande, labios: gruesos, estatura: 160cm, peso: 60kg
Señas particulares:	coeja de la pierna derecha
Prendas de vestir:	SIN DATO
Autoridades Competentes:	Autoridad que ingresó el reporte: COMISIÓN ESTATAL DE BÚSQUEDA DE PERSONAS EN EL ESTADO DE SINALOA.
Carpeta de investigación:	MAZTL/FEDFP/002903/2026/CI

La información que se visualiza de la persona desaparecida o no localizada, es recibida e integrada por las autoridades de la Federación y de las Entidades Federativas competentes, por lo que cualquier información que se visualice, puede ser con la autoridad de origen.

Si tienes información que ayude a la localización de alguna Persona Desaparecida o No Localizada, comunicate desde México al número telefónico 800 028 7783 o WhatsApp 55 1309 9024 y proporciona toda la información que tengas.

Gobierno de México | Gobernación | CNB COMISIÓN NACIONAL DE BÚSQUEDA

ALERTA NACIONAL



ALERTA NACIONAL

FICHA DE BÚSQUEDA DE PERSONA DESAPARECIDA

ROBERTO RIVERA SALCIDO
Folio Único de Identificación
FI26-16B9280A5-B233-4E32-B2B5-27E4CD33D958

Edad al momento de la desaparición: 64 **Edad Actual:** 64
Lugar de nacimiento: SINALOA
Sexo: HOMBRE **Genero:** MASCULINO
Nacionalidad: MEXICANA
¿Habla español?: SI
Idioma o lengua indígena: SIN DATO **Discapacidad:** NO
Fecha de hechos: 14/03/2026
Fecha de percato: 14/03/2026
Lugar de los hechos: SINALOA CULIACÁN

DATOS	
Características físicas:	complexion: mediana, cara: ovalado, color de la piel: moreno, cabello: entrecano corto liso, ojos: cafés medianos, nariz: recta, boca: pequeña, labios: delgados, estatura: 180cm, peso: 80kg
Señas particulares:	cicatriz en brazo izquierdo de 12 cm aproximadamente
Prendas de vestir:	SIN DATO
Autoridades Competentes:	Autoridad que ingresó el reporte: COMISIÓN ESTATAL DE BÚSQUEDA DE PERSONAS EN EL ESTADO DE SINALOA.
Carpeta de investigación:	CLN/FEDFP/3258/2026

La información que se visualiza de la persona desaparecida o no localizada, es recibida e integrada por las autoridades de la Federación y de las Entidades Federativas competentes, por lo que cualquier información que se visualice, puede ser con la autoridad de origen.

Si tienes información que ayude a la localización de alguna Persona Desaparecida o No Localizada, comunicate desde México al número telefónico 800 028 7783 o WhatsApp 55 1309 9024 y proporciona toda la información que tengas.

Gobierno de México | Gobernación | CNB COMISIÓN NACIONAL DE BÚSQUEDA

ALERTA NACIONAL



ALERTA NACIONAL

FICHA DE BÚSQUEDA DE PERSONA DESAPARECIDA

J. MANUEL GARCIA NUÑEZ
Folio Único de Identificación
FI26-164D5ACD0-7AA3-45BC-B71E-415F4262BBFD

Edad al momento de la desaparición: 87 **Edad Actual:** 87
Lugar de nacimiento: AGUASCALIENTES
Sexo: HOMBRE **Genero:** MASCULINO
Nacionalidad: MEXICANA
¿Habla español?: SIN DATO
Idioma o lengua indígena: SIN DATO **Discapacidad:** SI
Fecha de hechos: 04/04/2026
Fecha de percato: 04/04/2026
Lugar de los hechos: AGUASCALIENTES AGUASCALIENTES

DATOS

Características físicas:	complexion: delgada, color de la piel: trigueño, estatura: 165cm, peso: 50kg
Señas particulares:	le faltan piezas dentales frontales
Prendas de vestir:	SIN DATO
Autoridades Competentes:	Autoridad que ingresó el reporte: COMISIÓN ESTATAL DE BÚSQUEDA DE PERSONAS DEL ESTADO DE AGUASCALIENTES.
Carpeta de investigación:	CB/AGS/053/04-26

La información que se visualiza de la persona desaparecida o no localizada, es recibida e integrada por las autoridades de la Federación y de las Entidades Federativas competentes, por lo que cualquier información que se visualice, puede ser con la autoridad de origen.

Si tienes información que ayude a la localización de alguna Persona Desaparecida o No Localizada, comunicate desde México al número telefónico 800 028 7783 o WhatsApp 55 1309 9024 y proporciona toda la información que tengas.

Gobierno de México | Gobernación | CNB COMISIÓN NACIONAL DE BÚSQUEDA

ALERTA NACIONAL



ALERTA NACIONAL

FICHA DE BÚSQUEDA DE PERSONA DESAPARECIDA

ABELARDO AQUINO SANTOS
Folio Único de Identificación
FI26-153947060-3DC0-44BC-9B82-AD87E8F8FE38

Edad al momento de la desaparición: 26 **Edad Actual:** 26
Lugar de nacimiento: CHIAPAS
Sexo: HOMBRE **Genero:** MASCULINO
Nacionalidad: MEXICANA
¿Habla español?: SI
Idioma o lengua indígena: SIN DATO **Discapacidad:** NO
Fecha de hechos: 28/03/2026
Fecha de percato: 28/03/2026
Lugar de los hechos: CHIAPAS ARRIAGA

DATOS

Características físicas:	complexion: robusta, color de la piel: moreno, cabello: negro corto liso, ojos: negros medianos, boca: mediana, labios: delgados, estatura: 175cm, peso: 100kg
Señas particulares:	tatuajes en el antebrazo izquierdo una corona .
Prendas de vestir:	SIN DATO
Autoridades Competentes:	Autoridad que ingresó el reporte: FISCALÍA GENERAL DEL ESTADO DE CHIAPAS.
Carpeta de investigación:	0076-009-0714-2026

La información que se visualiza de la persona desaparecida o no localizada, es recibida e integrada por las autoridades de la Federación y de las Entidades Federativas competentes, por lo que cualquier información que se visualice, puede ser con la autoridad de origen.

Si tienes información que ayude a la localización de alguna Persona Desaparecida o No Localizada, comunicate desde México al número telefónico 800 028 7783 o WhatsApp 55 1309 9024 y proporciona toda la información que tengas.

Gobierno de México | Gobernación | CNB COMISIÓN NACIONAL DE BÚSQUEDA

ALERTA NACIONAL



ALERTA NACIONAL

FICHA DE BÚSQUEDA DE PERSONA DESAPARECIDA

ARITZENIA ANAHI CASTILLO CARBAJAL
Folio Único de Identificación
FI26-18E9558FE-E196-4DA3-BC76-47F33FC41CC1

Edad al momento de la desaparición: 15 **Edad Actual:** 15
Lugar de nacimiento: TAMAULIPAS
Sexo: MUJER **Genero:** FEMENINO
Nacionalidad: MEXICANA
¿Habla español?: SI
Idioma o lengua indígena: SIN DATO **Discapacidad:** NO
Fecha de hechos: 02/04/2026
Fecha de percato: 02/04/2026
Lugar de los hechos: TAMAULIPAS VICTORIA

DATOS

Características físicas:	complexion: delgada, cara: redondo, color de la piel: trigueño
Señas particulares:	lunar en la frente parte derecha, cicatriz en la parte izquierda del menton, lunar en la parte izquierda del cuello
Prendas de vestir:	pijama color: azul, tenis color: blanco
Autoridades Competentes:	Autoridad que ingresó el reporte: FISCALÍA GENERAL DE JUSTICIA DEL ESTADO DE TAMAULIPAS.
Carpeta de investigación:	FGJT/FEIDDFP/VIC/UE1/00071/2026

La información que se visualiza de la persona desaparecida o no localizada, es recibida e integrada por las autoridades de la Federación y de las Entidades Federativas competentes, por lo que cualquier información que se visualice, puede ser con la autoridad de origen.

Si tienes información que ayude a la localización de alguna Persona Desaparecida o No Localizada, comunicate desde México al número telefónico 800 028 7783 o WhatsApp 55 1309 9024 y proporciona toda la información que tengas.

Gobierno de México | Gobernación | CNB COMISIÓN NACIONAL DE BÚSQUEDA

ALERTA NACIONAL



ALERTA NACIONAL

FICHA DE BÚSQUEDA DE PERSONA DESAPARECIDA

JOSE RAMON MORENO QUIÑONES
Folio Único de Identificación
FI26-1E731244F-0D0D-46DE-A132-A238E111DB62

Edad al momento de la desaparición: 39 **Edad Actual:** 39
Lugar de nacimiento: SINALOA
Sexo: HOMBRE **Genero:** MASCULINO
Nacionalidad: MEXICANA
¿Habla español?: SI
Idioma o lengua indígena: SIN DATO **Discapacidad:** NO
Fecha de hechos: 29/03/2026
Fecha de percato: 29/03/2026
Lugar de los hechos: SINALOA ROSARIO

DATOS

Características físicas:	complexion: delgada, cara: ovalado, color de la piel: blanco, cabello: negro corto crespo, ojos: cafés grandes, nariz: recta, boca: grande, labios: delgados, estatura: 162cm, peso: 65kg
Señas particulares:	lunar en la mandibula
Prendas de vestir:	SIN DATO
Autoridades Competentes:	Autoridad que ingresó el reporte: COMISIÓN ESTATAL DE BÚSQUEDA DE PERSONAS EN EL ESTADO DE SINALOA.
Carpeta de investigación:	RSRIO/UIMP/002873/2026/CI

La información que se visualiza de la persona desaparecida o no localizada, es recibida e integrada por las autoridades de la Federación y de las Entidades Federativas competentes, por lo que cualquier información que se visualice, puede ser con la autoridad de origen.

Si tienes información que ayude a la localización de alguna Persona Desaparecida o No Localizada, comunicate desde México al número telefónico 800 028 7783 o WhatsApp 55 1309 9024 y proporciona toda la información que tengas.

Gobierno de México | Gobernación | CNB COMISIÓN NACIONAL DE BÚSQUEDA

ALERTA NACIONAL



FICHA DE BÚSQUEDA DE PERSONA DESAPARECIDA

LUIS ANGEL RAMOS ROMAN
Folio Único de Identificación
FI26-1755F890B-9606-41D6-9B73-D7A813A16696

Edad al momento de la desaparición: 28 **Edad Actual:** 28
Lugar de nacimiento: CHIAPAS
Sexo: HOMBRE **Genero:** MASCULINO
Nacionalidad: MEXICANA
¿Habla español?: SI
Idioma o lengua indígena: SIN DATO **Discapacidad:** NO
Fecha de hechos: 15/03/2026
Fecha de percato: 15/03/2026
Lugar de los hechos: CHIAPAS MAPASTEPEC

DATOS	
Características físicas:	complexion: robusta, cara: redondo, color de la piel: moreno, cabello: negro corto ondulado, ojos: cafés medianos, nariz: achatada, boca: pequeña, labios: delgados, estatura: 170cm, peso: 90kg
Señas particulares:	tatuajes de san judas tadeo en el brazo derecho, la frase angelito en el hombro derecho.
Prendas de vestir:	botas color: cafe, camisa color: negro, pantalón color: azul
Autoridades Competentes:	Autoridad que ingresó el reporte: FISCALÍA GENERAL DEL ESTADO DE CHIAPAS.
Carpeta de investigación:	0111-051-0716-2026

La información que se visualiza de la persona desaparecida o no localizada, es recibida e integrada por las autoridades de la Federación y de las Entidades Federativas competentes, por lo que cualquier información que se visualice, puede ser con la autoridad de origen.

Si tienes información que ayude a la localización de alguna Persona Desaparecida o No Localizada, comunicate desde México al número telefónico 800 028 7783 o WhatsApp 55 1309 9024 y proporciona toda la información que tengas.

ALERTA NACIONAL

Gobierno de México | Gobernación | CNB COMISIÓN NACIONAL DE BÚSQUEDA

ALERTA NACIONAL



ALERTA NACIONAL

FICHA DE BÚSQUEDA DE PERSONA DESAPARECIDA

ALEXIS SILVAS RODRIGUEZ
Folio Único de Identificación
FI26-151896595-8961-4689-9043-ADFFE57E8691

Edad al momento de la desaparición: 30 **Edad Actual:** 30
Lugar de nacimiento: BAJA CALIFORNIA
Sexo: HOMBRE **Genero:** MASCULINO
Nacionalidad: MEXICANA
¿Habla español?: SI
Idioma o lengua indígena: SIN DATO **Discapacidad:** NO
Fecha de hechos: 24/03/2026
Fecha de percato: 25/03/2026
Lugar de los hechos: BAJA CALIFORNIA TIJUANA

DATOS

Características físicas:	complexion: delgada, cara: ovalado, color de la piel: moreno, cabello: castaño oscuro corto liso, ojos: cafés medianos, nariz: recta, boca: mediana, labios: medianos, estatura: 178cm
Señas particulares:	la leyenda anny en pecho, la imagen de una hoja de marihuana atras de una de sus orejas, fecha de nacimiento en una de sus muñecas
Prendas de vestir:	SIN DATO
Autoridades Competentes:	Autoridad que ingresó el reporte: COMISIÓN ESTATAL DE BÚSQUEDA DE PERSONAS DEL ESTADO DE BAJA CALIFORNIA.
Carpeta de investigación:	0204-2026-03359/nac

La información que se visualiza de la persona desaparecida o no localizada, es recibida e integrada por las autoridades de la Federación y de las Entidades Federativas competentes, por lo que cualquier información que se visualice, puede ser con la autoridad de origen.

Si tienes información que ayude a la localización de alguna Persona Desaparecida o No Localizada, comunicate desde México al número telefónico 800 028 7783 o WhatsApp 55 1309 9024 y proporciona toda la información que tengas.

Gobierno de México | Gobernación Secretaría de Gobernación | CNB Comisión Nacional de Búsqueda

ALERTA NACIONAL



ALERTA NACIONAL

FICHA DE BÚSQUEDA DE PERSONA DESAPARECIDA

CARLOS ALBERTO MORGADO RAYON
Folio Único de Identificación
FI26-124500FE9-E8D8-49E0-875B-3B35AB93E4C9

Edad al momento de la desaparición: 38 **Edad Actual:** 38
Lugar de nacimiento: BAJA CALIFORNIA
Sexo: HOMBRE **Genero:** MASCULINO
Nacionalidad: MEXICANA
¿Habla español?: SI
Idioma o lengua indígena: SIN DATO **Discapacidad:** NO
Fecha de hechos: 18/03/2026
Fecha de percato: 19/03/2026
Lugar de los hechos: BAJA CALIFORNIA PLAYAS DE ROSARITO

DATOS

Características físicas:	complexion: robusta, cara: redondo, color de la piel: moreno, cabello: castaño oscuro corto liso, ojos: cafés medianos, nariz: recta, boca: mediana, labios: medianos, estatura: 165cm
Señas particulares:	la leyenda solo dios puede juzjarme en brazo izquierdo, la imagen de una corona en muñeca derecha, la imagen de un dragon en pecho de lado izquierdo, la leyenda carlos en pecho de lado derecho, la leyenda kevin en hombro izquierdo, la leyenda bryan en hombro derecho, la imagen de notas musicales con un corazon rojo atras de la oreja izquierda
Prendas de vestir:	SIN DATO
Autoridades Competentes:	Autoridad que ingresó el reporte: COMISIÓN ESTATAL DE BÚSQUEDA DE PERSONAS DEL ESTADO DE BAJA CALIFORNIA.
Carpeta de investigación:	0205-2026-00374/NAC

La información que se visualiza de la persona desaparecida o no localizada, es recibida e integrada por las autoridades de la Federación y de las Entidades Federativas competentes, por lo que cualquier información que se visualice, puede ser con la autoridad de origen.

Si tienes información que ayude a la localización de alguna Persona Desaparecida o No Localizada, comunicate desde México al número telefónico 800 028 7783 o WhatsApp 55 1309 9024 y proporciona toda la información que tengas.

Gobierno de México | Gobernación | CNB Comisión Nacional de Búsqueda

ALERTA NACIONAL



ALERTA NACIONAL

FICHA DE BÚSQUEDA DE PERSONA DESAPARECIDA

EDUARDO VERDUGO ESCOBAR
Folio Único de Identificación
FI26-14AA7A73A-8DB5-42BD-8F55-AD03491AA917

Edad al momento de la desaparición: 40 **Edad Actual:** 40
Lugar de nacimiento: CHIAPAS
Sexo: HOMBRE **Genero:** MASCULINO
Nacionalidad: MEXICANA
¿Habla español?: SI
Idioma o lengua indígena: SIN DATO **Discapacidad:** NO
Fecha de hechos: 17/03/2026
Fecha de percato: 17/03/2026
Lugar de los hechos: CHIAPAS ESCUINTLA

DATOS

Características físicas:	complexion: mediana, cara: ovalado, color de la piel: moreno, cabello: negro corto ondulado, ojos: cafés pequeños, nariz: recta, boca: mediana, labios: gruesos, estatura: 165cm, peso: 60kg
Señas particulares:	tatuaje en el brazo izquierdo, cicatriz en la pierna derecha.
Prendas de vestir:	pantalón color: azul, azul/negro
Autoridades Competentes:	Autoridad que ingresó el reporte: FISCALÍA GENERAL DEL ESTADO DE CHIAPAS.
Carpeta de investigación:	0028-032-0715-2026

La información que se visualiza de la persona desaparecida o no localizada, es recibida e integrada por las autoridades de la Federación y de las Entidades Federativas competentes, por lo que cualquier información que se visualice, puede ser con la autoridad de origen.

Si tienes información que ayude a la localización de alguna Persona Desaparecida o No Localizada, comunicate desde México al número telefónico 800 028 7783 o WhatsApp 55 1309 9024 y proporciona toda la información que tengas.

Gobierno de México | Gobernación | CNB COMISIÓN NACIONAL DE BÚSQUEDA

ALERTA NACIONAL



ALERTA NACIONAL

FICHA DE BÚSQUEDA DE PERSONA DESAPARECIDA

LESLI SARAI MARTINEZ FLORES
Folio Único de Identificación
FI26-158FEF5B9-9687-451A-95A1-9390308BBBE2

Edad al momento de la desaparición: 14 **Edad Actual:** 14
Lugar de nacimiento: TAMAULIPAS
Sexo: MUJER **Genero:** FEMENINO
Nacionalidad: MEXICANA
¿Habla español?: SI
Idioma o lengua indígena: SIN DATO **Discapacidad:** NO
Fecha de hechos: 01/04/2026
Fecha de percato: 01/04/2026
Lugar de los hechos: TAMAULIPAS ALTAMIRA

DATOS

Características físicas:	complexion: delgada, cara: redondo, color de la piel: trigueño, cabello: negro corto liso, ojos: negros grandes, nariz: recta, boca: pequeña, estatura: 145cm, peso: 45kg
Señas particulares:	NINGUNA
Prendas de vestir:	SIN DATO
Autoridades Competentes:	Autoridad que ingresó el reporte: FISCALÍA GENERAL DE JUSTICIA DEL ESTADO DE TAMAULIPAS.
Carpeta de investigación:	FGJT/FEIDDFP/TAM/UE1/00056/2026

La información que se visualiza de la persona desaparecida o no localizada, es recibida e integrada por las autoridades de la Federación y de las Entidades Federativas competentes, por lo que cualquier información que se visualice, puede ser con la autoridad de origen.

Si tienes información que ayude a la localización de alguna Persona Desaparecida o No Localizada, comunicate desde México al número telefónico 800 028 7783 o WhatsApp 55 1309 9024 y proporciona toda la información que tengas.

Gobierno de México | Gobernación | CNB COMISIÓN NACIONAL DE BÚSQUEDA

ALERTA NACIONAL



ALERTA NACIONAL

FICHA DE BÚSQUEDA DE PERSONA DESAPARECIDA

NICOLAS DANIEL DIAZ ROMAN
Folio Único de Identificación
FI26-13922F3FB-EFDD-4891-BC06-D05DDC2C99B8

Edad al momento de la desaparición: 16 **Edad Actual:** 16
Lugar de nacimiento: YUCATAN
Sexo: HOMBRE **Genero:** MASCULINO
Nacionalidad: MEXICANA
¿Habla español?: SI
Idioma o lengua indígena: SIN DATO **Discapacidad:** NO
Fecha de hechos: 13/02/2026
Fecha de percato: 13/02/2026
Lugar de los hechos: YUCATAN MÉRIDA

DATOS	
Características físicas:	complexion: robusta, cara: redondo, color de la piel: moreno, cabello: negro mediano liso, ojos: negros pequeños, nariz: recta, boca: pequeña, labios: medianos, estatura: 178cm, peso: 110kg
Señas particulares:	en la nariz el tabique esta pronunciado,, pie derecho a lo largo del tobillo en lado izquierdo en la parte media tiene cicatriz que se quemo con escape de la moto, como de 10 cm, la cual le quedo como una mancha blanca ., tiene muy marcada la barbilla partida, estrias en ambas nalgas en la parte de la cadera, y en la parte del abdomen, cicatriz por quemadura en cara externa de la pierna del lado derecho sin forma definida de aprox 15 cm, mas clara que el tono de la piel
Prendas de vestir:	pantalón color: azul, playera color: gris
Autoridades Competentes:	Autoridad que ingresó el reporte: PORTAL.
Carpeta de investigación:	FGE/BUSQUEDA/UNADT-56/2026

La información que se visualiza de la persona desaparecida o no localizada, es recibida e integrada por las autoridades de la Federación y de las Entidades Federativas competentes, por lo que cualquier información que se visualice, puede ser con la autoridad de origen.

Gobierno de México | Gobernación | CNB COMISIÓN NACIONAL DE BÚSQUEDA

ALERTA NACIONAL

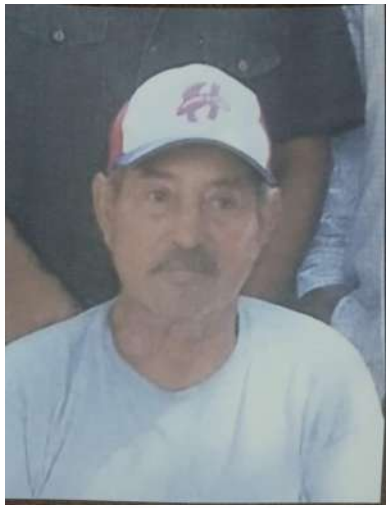

FICHA DE BÚSQUEDA DE PERSONA DESAPARECIDA

REMIGIO CHAPA AGUILAR
Folio Único de Identificación
FI26-1DF421FF3-2037-4A7C-81E0-BFC00F2E35D9

Edad al momento de la desaparición: 68 **Edad Actual:** 68
Lugar de nacimiento: TAMAULIPAS
Sexo: HOMBRE **Genero:** MASCULINO
Nacionalidad: MEXICANA
¿Habla español?: SI
Idioma o lengua indígena: SIN DATO **Discapacidad:** NO
Fecha de hechos: 31/03/2026
Fecha de percato: 31/03/2026
Lugar de los hechos: TAMAULIPAS REYNOSA

DATOS

Características físicas:	complexion: delgada, cara: redondo, color de la piel: trigueño, cabello: cano corto ondulado, ojos: cafés pequeños, boca: pequeña, labios: delgados, estatura: 162cm, peso: 68kg
Señas particulares:	cicatriz desde la rodilla hasta la pantorrilla de aproximadamente 16 cm, mancha grande color rojizo en el pecho
Prendas de vestir:	pantalón color: azul, playera color: negro, zapatos color: azul
Autoridades Competentes:	Autoridad que ingresó el reporte: FISCALÍA GENERAL DE JUSTICIA DEL ESTADO DE TAMAULIPAS.
Carpeta de investigación:	FGJT/FEIDDFP/REY/UE1/00099/2026

La información que se visualiza de la persona desaparecida o no localizada, es recibida e integrada por las autoridades de la Federación y de las Entidades Federativas competentes, por lo que cualquier información que se visualice, puede ser con la autoridad de origen.

Si tienes información que ayude a la localización de alguna Persona Desaparecida o No Localizada, comunicate desde México al número telefónico 800 028 7783 o WhatsApp 55 1309 9024 y proporciona toda la información que tengas.

ALERTA NACIONAL

Gobierno de México | Gobernación | CNB COMISIÓN NACIONAL DE BÚSQUEDA

ALERTA NACIONAL



ALERTA NACIONAL

FICHA DE BÚSQUEDA DE PERSONA DESAPARECIDA

ANGEL MENDEZ BOLAÑOS
Folio Único de Identificación
FI26-1309E522A-24A8-430F-A824-15D66379D5D1

Edad al momento de la desaparición: 56 **Edad Actual:** 59
Lugar de nacimiento: CHIAPAS
Sexo: HOMBRE **Genero:** MASCULINO
Nacionalidad: MEXICANA
¿Habla español?: SI
Idioma o lengua indígena: SIN DATO **Discapacidad:** SIN DATO
Fecha de hechos: 05/06/2023
Fecha de percato: 05/06/2023
Lugar de los hechos: CHIAPAS TAPACHULA

DATOS	
Características físicas:	complexion: robusta, cara: ovalado, color de la piel: moreno, cabello: negro corto crespo, ojos: negros pequeños, nariz: achatada, boca: mediana, labios: medianos, estatura: 173cm, peso: 85kg
Señas particulares:	lunar de color cafe claro en la parte derecha del ojo., coronilla de plata en los dientes centrales.
Prendas de vestir:	camisa color: verde agua, pantalón color: azul, tenis color: negro
Autoridades Competentes:	Autoridad que ingresó el reporte: FISCALÍA GENERAL DEL ESTADO DE CHIAPAS.
Carpeta de investigación:	1812-089-0519-2023

La información que se visualiza de la persona desaparecida o no localizada, es recibida e integrada por las autoridades de la Federación y de las Entidades Federativas competentes, por lo que cualquier información que se visualice, puede ser con la autoridad de origen.

Si tienes información que ayude a la localización de alguna Persona Desaparecida o No Localizada, comunicate desde México al número telefónico 800 028 7783 o WhatsApp 55 1309 9024 y proporciona toda la información que tengas.

Gobierno de México | Gobernación | CNB COMISIÓN NACIONAL DE BÚSQUEDA

ALERTA NACIONAL



ALERTA NACIONAL

FICHA DE BÚSQUEDA DE PERSONA DESAPARECIDA

BENJY ISAI AGUILAR GARFIAS
Folio Único de Identificación
FI26-17EABAF1E-412E-469C-915F-5BF2AA7890BC

Edad al momento de la desaparición: 21 **Edad Actual:** 21
Lugar de nacimiento: MICHOACAN
Sexo: HOMBRE **Genero:** MASCULINO
Nacionalidad: MEXICANA
¿Habla español?: SI
Idioma o lengua indígena: SIN DATO **Discapacidad:** NO
Fecha de hechos: 31/03/2026
Fecha de percato: 31/03/2026
Lugar de los hechos: MICHOACAN MORELIA

DATOS

Características físicas:	complexion: delgada, cara: ovalado, color de la piel: moreno, cabello: negro corto ondulado, ojos: cafés medianos, nariz: recta, boca: mediana, labios: delgados, estatura: 175cm, peso: 58kg
Señas particulares:	lunar nariz
Prendas de vestir:	SIN DATO
Autoridades Competentes:	Autoridad que ingresó el reporte: FISCALÍA GENERAL DEL ESTADO DE MICHOACÁN.
Carpeta de investigación:	FEPD/12719/2026

La información que se visualiza de la persona desaparecida o no localizada, es recibida e integrada por las autoridades de la Federación y de las Entidades Federativas competentes, por lo que cualquier información que se visualice, puede ser con la autoridad de origen.

Si tienes información que ayude a la localización de alguna Persona Desaparecida o No Localizada, comunicate desde México al número telefónico 800 028 7783 o WhatsApp 55 1309 9024 y proporciona toda la información que tengas.

Gobierno de México | Gobernación | CNB COMISIÓN NACIONAL DE BÚSQUEDA

ALERTA NACIONAL



ALERTA NACIONAL

FICHA DE BÚSQUEDA DE PERSONA DESAPARECIDA

BRITHANY AQUETZALY URIBE GARCIA
Folio Único de Identificación
FI26-18DF8ACA0-070F-41EB-A294-3B8AE9BEE006

Edad al momento de la desaparición: 17 **Edad Actual:** 17
Lugar de nacimiento: JALISCO
Sexo: MUJER **Genero:** FEMENINO
Nacionalidad: MEXICANA
¿Habla español?: SI
Idioma o lengua indígena: SIN DATO **Discapacidad:** NO
Fecha de hechos: 02/03/2026
Fecha de percato: 02/03/2026
Lugar de los hechos: JALISCO PUERTO VALLARTA

DATOS

Características físicas:	complexion: robusta, cara: redondo, color de la piel: trigueño, cabello: castaño oscuro largo ondulado, ojos: cafés pequeños, nariz: achatada, boca: pequeña, labios: gruesos, estatura: 160cm, peso: 108kg
Señas particulares:	cicatriz en forma vertical de 6 centimetros en espalda
Prendas de vestir:	pantalón color: azul, sueter color: negro, tenis color: negro
Autoridades Competentes:	Autoridad que ingresó el reporte: FISCALÍA GENERAL DEL ESTADO DE JALISCO.
Carpeta de investigación:	18620/2026

La información que se visualiza de la persona desaparecida o no localizada, es recibida e integrada por las autoridades de la Federación y de las Entidades Federativas competentes, por lo que cualquier información que se visualice, puede ser con la autoridad de origen.

Si tienes información que ayude a la localización de alguna Persona Desaparecida o No Localizada, comunicate desde México al número telefónico 800 028 7783 o WhatsApp 55 1309 9024 y proporciona toda la información que tengas.

Gobierno de México | Gobernación | CNB COMISIÓN NACIONAL DE BÚSQUEDA

ALERTA NACIONAL



ALERTA NACIONAL

FICHA DE BÚSQUEDA DE PERSONA DESAPARECIDA

BRYAN JARED OVANDO FIGUEROA
Folio Único de Identificación
FI26-1E25E538A-BC40-407B-A091-6DCD296D5B9F

Edad al momento de la desaparición: 19 **Edad Actual:** 19
Lugar de nacimiento: CHIAPAS
Sexo: HOMBRE **Genero:** MASCULINO
Nacionalidad: MEXICANA
¿Habla español?: SI
Idioma o lengua indígena: SIN DATO **Discapacidad:** NO
Fecha de hechos: 31/03/2026
Fecha de percato: 31/03/2026
Lugar de los hechos: CHIAPAS CINTALAPA

DATOS

Características físicas:	complexion: mediana, cara: redondo, color de la piel: moreno, cabello: negro corto crespo, ojos: cafés pequeños, nariz: alomada, boca: pequeña, labios: delgados, estatura: 170cm, peso: 65kg
Señas particulares:	tatuajes una fecha en la mano izquierda, tatuaje el nombre yaletzi en el antebrazo izquierdo, tatuajes unas lineas simulando venas en el brazo derecho, acne en ambas mejillas.
Prendas de vestir:	calcetas color: gris, pants color: verde, playera color: vino
Autoridades Competentes:	Autoridad que ingresó el reporte: FISCALÍA GENERAL DEL ESTADO DE CHIAPAS.
Carpeta de investigación:	

La información que se visualiza de la persona desaparecida o no localizada, es recibida e integrada por las autoridades de la Federación y de las Entidades Federativas competentes, por lo que cualquier información que se visualice, puede ser con la autoridad de origen.

Si tienes información que ayude a la localización de alguna Persona Desaparecida o No Localizada, comunicate desde México al número telefónico 800 028 7783 o WhatsApp 55 1309 9024 y proporciona toda la información que tengas.

Gobierno de México | Gobernación | CNB COMISIÓN NACIONAL DE BÚSQUEDA

ALERTA NACIONAL



ALERTA NACIONAL

FICHA DE BÚSQUEDA DE PERSONA DESAPARECIDA

CARLOS FEDERICO GOMEZ LEON
Folio Único de Identificación
FI26-1E941C8A1-020D-4501-829F-D3960A06A4F6

Edad al momento de la desaparición: 48 **Edad Actual:** 48
Lugar de nacimiento: SINALOA
Sexo: HOMBRE **Genero:** MASCULINO
Nacionalidad: MEXICANA
¿Habla español?: SI
Idioma o lengua indígena: SIN DATO **Discapacidad:** NO
Fecha de hechos: 30/03/2026
Fecha de percato: 30/03/2026
Lugar de los hechos: SINALOA CULIACÁN

DATOS

Características físicas:	complexion: delgada, cara: ovalado, color de la piel: blanco, cabello: castaño oscuro corto ondulado, ojos: cafés medianos, nariz: recta, boca: mediana, labios: medianos, estatura: 160cm, peso: 50kg
Señas particulares:	NINGUNA
Prendas de vestir:	SIN DATO
Autoridades Competentes:	Autoridad que ingresó el reporte: COMISIÓN ESTATAL DE BÚSQUEDA DE PERSONAS EN EL ESTADO DE SINALOA.
Carpeta de investigación:	CLN / FEDFP / 3960/ 2026/CI

La información que se visualiza de la persona desaparecida o no localizada, es recibida e integrada por las autoridades de la Federación y de las Entidades Federativas competentes, por lo que cualquier información que se visualice, puede ser con la autoridad de origen.

Si tienes información que ayude a la localización de alguna Persona Desaparecida o No Localizada, comunicate desde México al número telefónico 800 028 7783 o WhatsApp 55 1309 9024 y proporciona toda la información que tengas.

Gobierno de México | Gobernación | CNB COMISIÓN NACIONAL DE BÚSQUEDA

ALERTA NACIONAL



ALERTA NACIONAL

FICHA DE BÚSQUEDA DE PERSONA DESAPARECIDA

CRISTIAN SALVADOR MORALES GOMEZ
Folio Único de Identificación
FI26-14BD25888-7062-44ED-B66C-E11462A5DA87

Edad al momento de la desaparición: 44 **Edad Actual:** 44
Lugar de nacimiento: BAJA CALIFORNIA SUR
Sexo: HOMBRE **Genero:** MASCULINO
Nacionalidad: MEXICANA
¿Habla español?: SI
Idioma o lengua indígena: SIN DATO **Discapacidad:** SI
Fecha de hechos: 31/03/2026
Fecha de percato: 01/04/2026
Lugar de los hechos: BAJA CALIFORNIA SUR LA PAZ

DATOS	
Características físicas:	complexion: robusta, cara: ovalado, color de la piel: blanco, cabello: entrecano corto ondulado, ojos: cafés pequeños, nariz: recta, boca: mediana, labios: gruesos, estatura: 170cm, peso: 100kg
Señas particulares:	multiples tatuajes en el brazo derecho
Prendas de vestir:	SIN DATO
Autoridades Competentes:	Autoridad que ingresó el reporte: COMISIÓN ESTATAL DE BÚSQUEDA DE PERSONAS DEL ESTADO DE BAJA CALIFORNIA SUR.
Carpeta de investigación:	

La información que se visualiza de la persona desaparecida o no localizada, es recibida e integrada por las autoridades de la Federación y de las Entidades Federativas competentes, por lo que cualquier información que se visualice, puede ser con la autoridad de origen.

Si tienes información que ayude a la localización de alguna Persona Desaparecida o No Localizada, comunicate desde México al número telefónico 800 028 7783 o WhatsApp 55 1309 9024 y proporciona toda la información que tengas.

Gobierno de México | Gobernación | CNB COMISIÓN NACIONAL DE BÚSQUEDA

ALERTA NACIONAL



ALERTA NACIONAL

FICHA DE BÚSQUEDA DE PERSONA DESAPARECIDA

DOONA LINETH PADILLA GARCIA
Folio Único de Identificación
FI26-1ABEDD099-2A02-4B36-B5A6-543F701D3CB2

Edad al momento de la desaparición: 17 **Edad Actual:** 17
Lugar de nacimiento: JALISCO
Sexo: MUJER **Genero:** FEMENINO
Nacionalidad: MEXICANA
¿Habla español?: SI
Idioma o lengua indígena: SIN DATO **Discapacidad:** NO
Fecha de hechos: 02/03/2026
Fecha de percato: 02/03/2026
Lugar de los hechos: JALISCO PUERTO VALLARTA

DATOS

Características físicas:	complexion: robusta, cara: ovalado, color de la piel: blanco, cabello: castaño claro largo liso, ojos: cafés medianos, nariz: recta, boca: mediana, labios: medianos, estatura: 159cm, peso: 77kg
Señas particulares:	lunar rojo en la nariz, mancha en antebrazo derecho como tipo lunar de 5 centimetros de diametro
Prendas de vestir:	camisa color: blanco, pantalón color: azul, sueter color: blanco, tenis color: blanco
Autoridades Competentes:	Autoridad que ingresó el reporte: FISCALÍA GENERAL DEL ESTADO DE JALISCO.
Carpeta de investigación:	18620/2026

La información que se visualiza de la persona desaparecida o no localizada, es recibida e integrada por las autoridades de la Federación y de las Entidades Federativas competentes, por lo que cualquier información que se visualice, puede ser con la autoridad de origen.

Si tienes información que ayude a la localización de alguna Persona Desaparecida o No Localizada, comunicate desde México al número telefónico 800 028 7783 o WhatsApp 55 1309 9024 y proporciona toda la información que tengas.

Gobierno de México | Gobernación | CNB COMISIÓN NACIONAL DE BÚSQUEDA

ALERTA NACIONAL

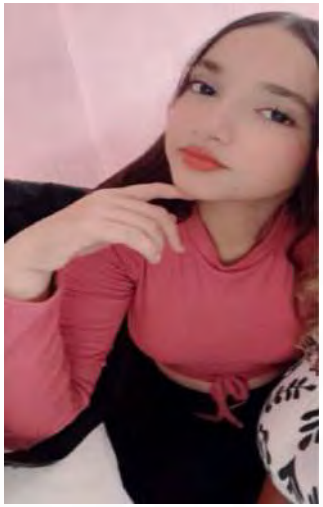

ALERTA NACIONAL

FICHA DE BÚSQUEDA DE PERSONA DESAPARECIDA

EDNA SHAMARA AGUILERA NUÑEZ
Folio Único de Identificación
FI26-199D1FE6D-97C0-4FB1-9C43-F64FB34DBDCF

Edad al momento de la desaparición: 12 **Edad Actual:** 12
Lugar de nacimiento: JALISCO
Sexo: MUJER **Genero:** FEMENINO
Nacionalidad: MEXICANA
¿Habla español?: SI
Idioma o lengua indígena: SIN DATO **Discapacidad:** NO
Fecha de hechos: 30/03/2026
Fecha de percato: 30/03/2026
Lugar de los hechos: JALISCO GUADALAJARA

DATOS	
Características físicas:	complexion: delgada, cara: ovalado, color de la piel: moreno, cabello: castaño oscuro largo liso, ojos: cafés grandes, nariz: achatada, boca: pequeña, labios: delgados, estatura: 170cm, peso: 56kg
Señas particulares:	lunar junto a la boca de lado izquierdo
Prendas de vestir:	SIN DATO
Autoridades Competentes:	Autoridad que ingresó el reporte: FISCALÍA GENERAL DEL ESTADO DE JALISCO.
Carpeta de investigación:	18663/2026

La información que se visualiza de la persona desaparecida o no localizada, es recibida e integrada por las autoridades de la Federación y de las Entidades Federativas competentes, por lo que cualquier información que se visualice, puede ser con la autoridad de origen.

Si tienes información que ayude a la localización de alguna Persona Desaparecida o No Localizada, comunicate desde México al número telefónico 800 028 7783 o WhatsApp 55 1309 9024 y proporciona toda la información que tengas.

Gobierno de México | Gobernación | CNB COMISIÓN NACIONAL DE BÚSQUEDA

ALERTA NACIONAL



ALERTA NACIONAL

FICHA DE BÚSQUEDA DE PERSONA DESAPARECIDA

FELIPE VARGAS ROMERO
Folio Único de Identificación
FI26-19E89A1D6-5B9A-4932-B4B3-606E51B588D9

Edad al momento de la desaparición: 91 **Edad Actual:** 91
Lugar de nacimiento: MICHOACAN
Sexo: HOMBRE **Genero:** MASCULINO
Nacionalidad: MEXICANA
¿Habla español?: SIN DATO
Idioma o lengua indígena: SIN DATO **Discapacidad:** NO
Fecha de hechos: 28/03/2026
Fecha de percato: 28/03/2026
Lugar de los hechos: MICHOACAN URUAPAN

DATOS	
Características físicas:	complexion: delgada, cara: redondo, color de la piel: blanco, cabello: cano corto liso, ojos: cafés medianos, estatura: 150cm, peso: 70kg
Señas particulares:	placas dentales superiores e inferiores
Prendas de vestir:	SIN DATO
Autoridades Competentes:	Autoridad que ingresó el reporte: FISCALÍA GENERAL DEL ESTADO DE MICHOACÁN.
Carpeta de investigación:	FEPD/12381/2026

La información que se visualiza de la persona desaparecida o no localizada, es recibida e integrada por las autoridades de la Federación y de las Entidades Federativas competentes, por lo que cualquier información que se visualice, puede ser con la autoridad de origen.

Si tienes información que ayude a la localización de alguna Persona Desaparecida o No Localizada, comunicate desde México al número telefónico 800 028 7783 o WhatsApp 55 1309 9024 y proporciona toda la información que tengas.

Gobierno de México | Gobernación | CNB COMISIÓN NACIONAL DE BÚSQUEDA

ALERTA NACIONAL



FICHA DE BÚSQUEDA DE PERSONA DESAPARECIDA

JUAN PABLO MARIÑO ROJAS
Folio Único de Identificación
FI26-110BFD66C-41AF-4FFA-B1C8-369391B675FF

Edad al momento de la desaparición: 30 **Edad Actual:** 30
Lugar de nacimiento: NACIONALIDAD EXTRANJERA
Sexo: HOMBRE **Genero:** MASCULINO
Nacionalidad: COLOMBIANA
¿Habla español?: SI
Idioma o lengua indígena: SIN DATO **Discapacidad:** SI
Fecha de hechos: 21/03/2026
Fecha de percato: 29/03/2026
Lugar de los hechos: GUANAJUATO LEÓN

DATOS

Características físicas:	complexion: mediana, cara: ovalado, color de la piel: moreno, cabello: negro corto liso, ojos: cafés medianos, nariz: recta, boca: grande, labios: gruesos, estatura: 168cm, peso: 85kg
Señas particulares:	brazo derecho parte externa tiene la imagen de una guitarra
Prendas de vestir:	SIN DATO
Autoridades Competentes:	Autoridad que ingresó el reporte: FISCALÍA GENERAL DEL ESTADO DE GUANAJUATO.
Carpeta de investigación:	36095/2026

La información que se visualiza de la persona desaparecida o no localizada, es recibida e integrada por las autoridades de la Federación y de las Entidades Federativas competentes, por lo que cualquier información que se visualice, puede ser con la autoridad de origen.

Si tienes información que ayude a la localización de alguna Persona Desaparecida o No Localizada, comunicate desde México al número telefónico 800 028 7783 o WhatsApp 55 1309 9024 y proporciona toda la información que tengas.

ALERTA NACIONAL

Gobierno de México | Gobernación | CNB COMISIÓN NACIONAL DE BÚSQUEDA

ALERTA NACIONAL



ALERTA NACIONAL

FICHA DE BÚSQUEDA DE PERSONA DESAPARECIDA

KEVIN JESUS VERA FERREYRA
Folio Único de Identificación
FI26-1BEAC4CC4-55E0-489F-AF85-151D4FEBBE9D

Edad al momento de la desaparición: 24 **Edad Actual:** 24
Lugar de nacimiento: MICHOACAN
Sexo: HOMBRE **Genero:** MASCULINO
Nacionalidad: MEXICANA
¿Habla español?: SI
Idioma o lengua indígena: SIN DATO **Discapacidad:** NO
Fecha de hechos: 30/03/2026
Fecha de percato: 30/03/2026
Lugar de los hechos: MICHOACAN MORELIA

DATOS

Características físicas:	complexion: delgada, cara: ovalado, color de la piel: moreno, cabello: negro corto ondulado, ojos: cafés medianos, nariz: recta, boca: mediana, labios: delgados, estatura: 194cm, peso: 70kg
Señas particulares:	tatuaje en dorso derecho tiene un arbol de la vida
Prendas de vestir:	pants color: negro, sudadera color: rosa, tenis color: blanco/azul
Autoridades Competentes:	Autoridad que ingresó el reporte: FISCALÍA GENERAL DEL ESTADO DE MICHOACÁN.
Carpeta de investigación:	FEPD/12559/2026

La información que se visualiza de la persona desaparecida o no localizada, es recibida e integrada por las autoridades de la Federación y de las Entidades Federativas competentes, por lo que cualquier información que se visualice, puede ser con la autoridad de origen.

Si tienes información que ayude a la localización de alguna Persona Desaparecida o No Localizada, comunicate desde México al número telefónico 800 028 7783 o WhatsApp 55 1309 9024 y proporciona toda la información que tengas.

Gobierno de México | Gobernación | CNB COMISIÓN NACIONAL DE BÚSQUEDA

ALERTA NACIONAL



ALERTA NACIONAL

FICHA DE BÚSQUEDA DE PERSONA DESAPARECIDA

LUIS FERNANDO HERNANDEZ ALBARADO
Folio Único de Identificación
FI26-14B3CBA26-386C-4F74-8309-8479B4813283

Edad al momento de la desaparición: 22 **Edad Actual:** 23
Lugar de nacimiento: CHIAPAS
Sexo: HOMBRE **Genero:** MASCULINO
Nacionalidad: MEXICANA
¿Habla español?: SI
Idioma o lengua indígena: SIN DATO **Discapacidad:** SIN DATO
Fecha de hechos: 02/07/2024
Fecha de percato: 02/07/2024
Lugar de los hechos: CHIAPAS TUXTLA GUTIÉRREZ

DATOS

Características físicas:	complexion: robusta, cara: cuadrado, color de la piel: moreno, cabello: negro corto liso, ojos: cafés pequeños, nariz: alomada, boca: mediana, labios: gruesos, estatura: 170cm, peso: 78kg
Señas particulares:	tatuajes de una cruz de aproximadamente 10 centimetros detras del oido derecho., tatuaje en la mano derecha la figura de una muerte de aproximadamente 12 centimetros., lunar de mancha en el hombro izquierdo.
Prendas de vestir:	pantalón color: azul, playera color: rojo, tenis color: negro
Autoridades Competentes:	Autoridad que ingresó el reporte: FISCALÍA GENERAL DEL ESTADO DE CHIAPAS.
Carpeta de investigación:	0117-101-3003-2024

La información que se visualiza de la persona desaparecida o no localizada, es recibida e integrada por las autoridades de la Federación y de las Entidades Federativas competentes, por lo que cualquier información que se visualice, puede ser con la autoridad de origen.

Si tienes información que ayude a la localización de alguna Persona Desaparecida o No Localizada, comunicate desde México al número telefónico 800 028 7783 o WhatsApp 55 1309 9024 y proporciona toda la información que tengas.

Gobierno de México | Gobernación | CNB COMISIÓN NACIONAL DE BÚSQUEDA

ALERTA NACIONAL

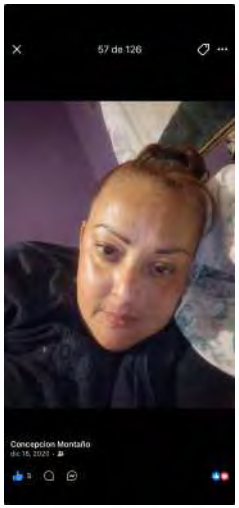

ALERTA NACIONAL

FICHA DE BÚSQUEDA DE PERSONA DESAPARECIDA

MARIA CONCEPCION MONTAÑO AGUIRRE
Folio Único de Identificación
FI26-158086206-8F28-4BD4-B342-115D7B504420

Edad al momento de la desaparición: 48 **Edad Actual:** 48
Lugar de nacimiento: BAJA CALIFORNIA
Sexo: MUJER **Genero:** FEMENINO
Nacionalidad: MEXICANA
¿Habla español?: SI
Idioma o lengua indígena: SIN DATO **Discapacidad:** SI
Fecha de hechos: 28/03/2026
Fecha de percato: 28/03/2026
Lugar de los hechos: BAJA CALIFORNIA TIJUANA

DATOS	
Características físicas:	complexion: delgada, cara: redondo, color de la piel: moreno, ojos: cafés medianos, boca: pequeña, labios: medianos, estatura: 156cm
Señas particulares:	en ambas muñecas
Prendas de vestir:	SIN DATO
Autoridades Competentes:	Autoridad que ingresó el reporte: COMISIÓN ESTATAL DE BÚSQUEDA DE PERSONAS DEL ESTADO DE BAJA CALIFORNIA.
Carpeta de investigación:	0204-2026-3409/NAC

La información que se visualiza de la persona desaparecida o no localizada, es recibida e integrada por las autoridades de la Federación y de las Entidades Federativas competentes, por lo que cualquier información que se visualice, puede ser con la autoridad de origen.

Si tienes información que ayude a la localización de alguna Persona Desaparecida o No Localizada, comunicate desde México al número telefónico 800 028 7783 o WhatsApp 55 1309 9024 y proporciona toda la información que tengas.

Gobierno de México | Gobernación | CNB COMISIÓN NACIONAL DE BÚSQUEDA

ALERTA NACIONAL

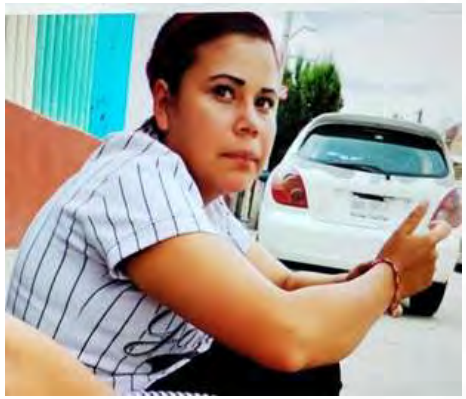

ALERTA NACIONAL

FICHA DE BÚSQUEDA DE PERSONA DESAPARECIDA

MARIA GUADALUPE RICO LOPEZ
Folio Único de Identificación
FI26-1DBFEC9B2-5683-4EE5-A486-F2312C9CD22F

Edad al momento de la desaparición: 23 **Edad Actual:** 23
Lugar de nacimiento: AGUASCALIENTES
Sexo: MUJER **Genero:** FEMENINO
Nacionalidad: MEXICANA
¿Habla español?: SI
Idioma o lengua indígena: SIN DATO **Discapacidad:** NO
Fecha de hechos: 29/03/2026
Fecha de percato: 29/03/2026
Lugar de los hechos: AGUASCALIENTES AGUASCALIENTES

DATOS	
Características físicas:	complexion: robusta, cara: redondo, color de la piel: blanco, ojos: cafés pequeños, nariz: achatada, boca: pequeña, labios: delgados, estatura: 160cm, peso: 95kg
Señas particulares:	tatuaje en el pecho con la palabra alejandro
Prendas de vestir:	SIN DATO
Autoridades Competentes:	Autoridad que ingresó el reporte: FISCALÍA GENERAL DEL ESTADO DE AGUASCALIENTES.
Carpeta de investigación:	CI/AGS/07799/04-26

La información que se visualiza de la persona desaparecida o no localizada, es recibida e integrada por las autoridades de la Federación y de las Entidades Federativas competentes, por lo que cualquier información que se visualice, puede ser con la autoridad de origen.

Si tienes información que ayude a la localización de alguna Persona Desaparecida o No Localizada, comunicate desde México al número telefónico 800 028 7783 o WhatsApp 55 1309 9024 y proporciona toda la información que tengas.

Gobierno de México | Gobernación | CNB Comisión Nacional de Búsqueda

ALERTA NACIONAL



FICHA DE BÚSQUEDA DE PERSONA DESAPARECIDA

MARIO ALBERTO GUTIERREZ CORTEZ
Folio Único de Identificación
FI26-194DEB826-E7B1-4AA2-B7C3-8ED72AB8F5BD

Edad al momento de la desaparición: 43 **Edad Actual:** 43
Lugar de nacimiento: NAYARIT
Sexo: HOMBRE **Genero:** MASCULINO
Nacionalidad: MEXICANA
¿Habla español?: SI
Idioma o lengua indígena: SIN DATO **Discapacidad:** NO
Fecha de hechos: 22/03/2026
Fecha de percato: 22/03/2026
Lugar de los hechos: NAYARIT TEPIC

DATOS

Características físicas:	complexion: delgada, cara: ovalado, color de la piel: blanco, cabello: castaño oscuro mediano liso, ojos: cafés medianos, nariz: alomada, boca: mediana, labios: delgados, estatura: 175cm, peso: 60kg
Señas particulares:	cicatriz en interior de la muñeca del brazo derecho
Prendas de vestir:	SIN DATO
Autoridades Competentes:	Autoridad que ingresó el reporte: FISCALÍA GENERAL DEL ESTADO DE NAYARIT.
Carpeta de investigación:	NAY/TEP/III/CI/01622/2026

La información que se visualiza de la persona desaparecida o no localizada, es recibida e integrada por las autoridades de la Federación y de las Entidades Federativas competentes, por lo que cualquier información que se visualice, puede ser con la autoridad de origen.

Si tienes información que ayude a la localización de alguna Persona Desaparecida o No Localizada, comunicate desde México al número telefónico 800 028 7783 o WhatsApp 55 1309 9024 y proporciona toda la información que tengas.

ALERTA NACIONAL

Gobierno de México | Gobernación | CNB COMISIÓN NACIONAL DE BÚSQUEDA

ALERTA NACIONAL



FICHA DE BÚSQUEDA DE PERSONA DESAPARECIDA

MAXIMINO MIGUEL HIPOLITO
Folio Único de Identificación
FI26-1D4B0671B-B25A-4EF3-9B7B-293BC2788D59

Edad al momento de la desaparición: 32 **Edad Actual:** 32
Lugar de nacimiento: VERACRUZ
Sexo: HOMBRE **Genero:** MASCULINO
Nacionalidad: MEXICANA
¿Habla español?: SI
Idioma o lengua indígena: SIN DATO **Discapacidad:** NO
Fecha de hechos: 28/03/2026
Fecha de percato: 28/03/2026
Lugar de los hechos: VERACRUZ MINATITLÁN

DATOS

Características físicas:	complexion: delgada, cara: ovalado, color de la piel: moreno, cabello: negro corto liso, ojos: negros pequeños, nariz: recta, boca: pequeña, labios: delgados, estatura: 165cm, peso: 65kg
Señas particulares:	lunar en forma de punto de color negro en ambas aletas nasales
Prendas de vestir:	SIN DATO
Autoridades Competentes:	Autoridad que ingresó el reporte: FISCALÍA GENERAL DEL ESTADO DE VERACRUZ DE IGNACIO DE LA LLAVE.
Carpeta de investigación:	CTZ/FIM/FEADPD/56/2026

La información que se visualiza de la persona desaparecida o no localizada, es recibida e integrada por las autoridades de la Federación y de las Entidades Federativas competentes, por lo que cualquier información que se visualice, puede ser con la autoridad de origen.

Si tienes información que ayude a la localización de alguna Persona Desaparecida o No Localizada, comunicate desde México al número telefónico 800 028 7783 o WhatsApp 55 1309 9024 y proporciona toda la información que tengas.

ALERTA NACIONAL

Gobierno de México | Gobernación | CNB COMISIÓN NACIONAL DE BÚSQUEDA

ALERTA NACIONAL



ALERTA NACIONAL

FICHA DE BÚSQUEDA DE PERSONA DESAPARECIDA

MIGUEL ANGEL CIRILO MARTINEZ
Folio Único de Identificación
FI26-17DC88808-180F-4DC5-AE76-FF09B6B2B539

Edad al momento de la desaparición: 37 **Edad Actual:** 37
Lugar de nacimiento: VERACRUZ
Sexo: HOMBRE **Genero:** MASCULINO
Nacionalidad: MEXICANA
¿Habla español?: SI
Idioma o lengua indígena: SIN DATO **Discapacidad:** NO
Fecha de hechos: 27/03/2026
Fecha de percato: 27/03/2026
Lugar de los hechos: VERACRUZ SAYULA DE ALEMÁN

DATOS

Características físicas:	complexion: delgada, color de la piel: moreno, cabello: negro corto ondulado, nariz: recta, boca: pequeña, labios: delgados, estatura: 160cm, peso: 60kg
Señas particulares:	lunares en la parte derecha de la espalda pequeño abultadito
Prendas de vestir:	SIN DATO
Autoridades Competentes:	Autoridad que ingresó el reporte: FISCALÍA GENERAL DEL ESTADO DE VERACRUZ DE IGNACIO DE LA LLAVE.
Carpeta de investigación:	CTZ/FIM/FEADPD/55/2026

La información que se visualiza de la persona desaparecida o no localizada, es recibida e integrada por las autoridades de la Federación y de las Entidades Federativas competentes, por lo que cualquier información que se visualice, puede ser con la autoridad de origen.

Si tienes información que ayude a la localización de alguna Persona Desaparecida o No Localizada, comunicate desde México al número telefónico 800 028 7783 o WhatsApp 55 1309 9024 y proporciona toda la información que tengas.

Gobierno de México | Gobernación | CNB COMISIÓN NACIONAL DE BÚSQUEDA

ALERTA NACIONAL



ALERTA NACIONAL

FICHA DE BÚSQUEDA DE PERSONA DESAPARECIDA

SOFIA MICHELLE REYES FERREL
Folio Único de Identificación
FI26-1F9BC5443-9FAB-4503-B2E3-8B299FCD785C

Edad al momento de la desaparición: 16 **Edad Actual:** 16
Lugar de nacimiento: VERACRUZ
Sexo: MUJER **Genero:** FEMENINO
Nacionalidad: MEXICANA
¿Habla español?: SI
Idioma o lengua indígena: SIN DATO **Discapacidad:** NO
Fecha de hechos: 27/03/2026
Fecha de percato: 27/03/2026
Lugar de los hechos: VERACRUZ COATZACOALCOS

DATOS	
Características físicas:	complexion: delgada, color de la piel: moreno, cabello: negro largo liso, ojos: cafés medianos, nariz: recta, boca: mediana, labios: medianos, estatura: 170cm
Señas particulares:	cicatriz en ceja derecha como de 1cm
Prendas de vestir:	blusa, pantiblusa, bluson color: negro, shorts color: azul cielo, sudadera color: blanco, tenis color: blanco
Autoridades Competentes:	Autoridad que ingresó el reporte: FISCALÍA GENERAL DEL ESTADO DE VERACRUZ DE IGNACIO DE LA LLAVE.
Carpeta de investigación:	CTZ/FIM/FEADPD/53/2026

La información que se visualiza de la persona desaparecida o no localizada, es recibida e integrada por las autoridades de la Federación y de las Entidades Federativas competentes, por lo que cualquier información que se visualice, puede ser con la autoridad de origen.

Si tienes información que ayude a la localización de alguna Persona Desaparecida o No Localizada, comunicate desde México al número telefónico 800 028 7783 o WhatsApp 55 1309 9024 y proporciona toda la información que tengas.

Gobierno de México | Gobernación | CNB COMISIÓN NACIONAL DE BÚSQUEDA

ALERTA NACIONAL



ALERTA NACIONAL

FICHA DE BÚSQUEDA DE PERSONA DESAPARECIDA

URIEL SARABIA GARCIA
Folio Único de Identificación
FI26-155C198D8-632A-4E64-887A-6F03B8D17BD1

Edad al momento de la desaparición: 16 **Edad Actual:** 16
Lugar de nacimiento: SINALOA
Sexo: HOMBRE **Genero:** MASCULINO
Nacionalidad: MEXICANA
¿Habla español?: SI
Idioma o lengua indígena: SIN DATO **Discapacidad:** NO
Fecha de hechos: 03/03/2026
Fecha de percato: 03/03/2026
Lugar de los hechos: SINALOA MAZATLÁN

DATOS	
Características físicas:	complexion: delgada, cara: ovalado, color de la piel: moreno, cabello: negro corto liso, ojos: cafés grandes, nariz: achatada, boca: grande, labios: gruesos, estatura: 165cm, peso: 60kg
Señas particulares:	tatuajes tatuaje con el nombre perla sulema, localizado en lado izquierdo del pecho
Prendas de vestir:	pantalón color: negro
Autoridades Competentes:	Autoridad que ingresó el reporte: FISCALÍA GENERAL DEL ESTADO DE SINALOA.
Carpeta de investigación:	MAZTL/FEDFP/2885/2026/CI.

La información que se visualiza de la persona desaparecida o no localizada, es recibida e integrada por las autoridades de la Federación y de las Entidades Federativas competentes, por lo que cualquier información que se visualice, puede ser con la autoridad de origen.

Si tienes información que ayude a la localización de alguna Persona Desaparecida o No Localizada, comunicate desde México al número telefónico 800 028 7783 o WhatsApp 55 1309 9024 y proporciona toda la información que tengas.

Gobierno de México | Gobernación | CNB COMISIÓN NACIONAL DE BÚSQUEDA

ALERTA NACIONAL



ALERTA NACIONAL

FICHA DE BÚSQUEDA DE PERSONA DESAPARECIDA

VERCHIEL AMARY VAZQUEZ RODRIGUEZ
Folio Único de Identificación
FI26-1D1F07479-8817-4085-87C2-E1A9E8F1B348

Edad al momento de la desaparición: 16 **Edad Actual:** 16
Lugar de nacimiento: CHIAPAS
Sexo: MUJER **Genero:** FEMENINO
Nacionalidad: MEXICANA
¿Habla español?: SI
Idioma o lengua indígena: SIN DATO **Discapacidad:** NO
Fecha de hechos: 31/03/2026
Fecha de percato: 31/03/2026
Lugar de los hechos: CHIAPAS TUXTLA GUTIÉRREZ

DATOS

Características físicas:	complexion: robusta, cara: redondo, color de la piel: trigueño, cabello: negro largo ondulado, ojos: cafés grandes, nariz: recta, boca: mediana, labios: medianos, estatura: 166cm, peso: 80kg
Señas particulares:	mancha del lado izquierdo de la espalda.
Prendas de vestir:	SIN DATO
Autoridades Competentes:	Autoridad que ingresó el reporte: FISCALÍA GENERAL DEL ESTADO DE CHIAPAS.
Carpeta de investigación:	0103-101-3003-2026

La información que se visualiza de la persona desaparecida o no localizada, es recibida e integrada por las autoridades de la Federación y de las Entidades Federativas competentes, por lo que cualquier información que se visualice, puede ser con la autoridad de origen.

Si tienes información que ayude a la localización de alguna Persona Desaparecida o No Localizada, comunicate desde México al número telefónico 800 028 7783 o WhatsApp 55 1309 9024 y proporciona toda la información que tengas.

Gobierno de México | Gobernación | CNB Comisión Nacional de Búsqueda

ALERTA NACIONAL



ALERTA NACIONAL

FICHA DE BÚSQUEDA DE PERSONA DESAPARECIDA

VICTOR MANUEL USCANGA LIBREROS
Folio Único de Identificación
FI26-1612D7B59-2512-4FE1-9541-52D108059693

Edad al momento de la desaparición: 35 **Edad Actual:** 35
Lugar de nacimiento: HIDALGO
Sexo: HOMBRE **Genero:** MASCULINO
Nacionalidad: MEXICANA
¿Habla español?: SI
Idioma o lengua indígena: SIN DATO **Discapacidad:** NO
Fecha de hechos: 17/03/2026
Fecha de percato: 31/03/2026
Lugar de los hechos: HIDALGO TEZONTEPEC DE ALDAMA

DATOS

Características físicas:	complexion: delgada, cara: redondo, color de la piel: moreno, cabello: negro corto ondulado, ojos: cafés medianos, boca: pequeña, labios: gruesos, estatura: 170cm, peso: 80kg
Señas particulares:	la cara de un simio en color negro en el pecho del lado derecho
Prendas de vestir:	SIN DATO
Autoridades Competentes:	Autoridad que ingresó el reporte: PROCURADURÍA GENERAL DE JUSTICIA DEL ESTADO DE HIDALGO.
Carpeta de investigación:	16-2026-00997

La información que se visualiza de la persona desaparecida o no localizada, es recibida e integrada por las autoridades de la Federación y de las Entidades Federativas competentes, por lo que cualquier información que se visualice, puede ser con la autoridad de origen.

Si tienes información que ayude a la localización de alguna Persona Desaparecida o No Localizada, comunicate desde México al número telefónico 800 028 7783 o WhatsApp 55 1309 9024 y proporciona toda la información que tengas.

Gobierno de México | Gobernación | CNB Comisión Nacional de Búsqueda

ALERTA NACIONAL



FICHA DE BÚSQUEDA DE PERSONA DESAPARECIDA

ALFREDO AGUILAR MONTALVO
Folio Único de Identificación
FI26-14CB1B3DF-E080-4863-B5DC-E20ECAC48773

Edad al momento de la desaparición: 39 **Edad Actual:** 39
Lugar de nacimiento: ZACATECAS
Sexo: HOMBRE **Genero:** MASCULINO
Nacionalidad: MEXICANA
¿Habla español?: SIN DATO
Idioma o lengua indígena: SIN DATO **Discapacidad:** NO
Fecha de hechos: 28/03/2026
Fecha de percato: 28/03/2026
Lugar de los hechos: ZACATECAS VILLANUEVA

DATOS

Características físicas:	complexion: delgada, cara: ovalado, color de la piel: moreno, ojos: cafés grandes, labios: delgados, estatura: 167cm, peso: 68kg
Señas particulares:	tatuaje en el brazo izquierdo la figura de cuatro cartas de poker, tatuaje en brazo izquierdo el nombre de damian, tatuajer brazo izquierdo la figura de unas manos junto con un rosario, tatuaje en brazo derecho el nombre de genesis
Prendas de vestir:	SIN DATO
Autoridades Competentes:	Autoridad que ingresó el reporte: FISCALÍA GENERAL DE JUSTICIA DEL ESTADO DE ZACATECAS.
Carpeta de investigación:	FGJEZ/FEDFPDCP-ZAC/3134/2026-3

La información que se visualiza de la persona desaparecida o no localizada, es recibida e integrada por las autoridades de la Federación y de las Entidades Federativas competentes, por lo que cualquier información que se visualice, puede ser con la autoridad de origen.

Si tienes información que ayude a la localización de alguna Persona Desaparecida o No Localizada, comunicate desde México al número telefónico 800 028 7783 o WhatsApp 55 1309 9024 y proporciona toda la información que tengas.

ALERTA NACIONAL

Gobierno de México | Gobernación | CNB COMISIÓN NACIONAL DE BÚSQUEDA

ALERTA NACIONAL



ALERTA NACIONAL

FICHA DE BÚSQUEDA DE PERSONA DESAPARECIDA

BENJAMIN YEPEZ GUZMAN
Folio Único de Identificación
FI26-13933DBF9-7436-447E-8569-2A71C8F37F34

Edad al momento de la desaparición: 15 **Edad Actual:** 15
Lugar de nacimiento: MICHOACAN
Sexo: HOMBRE **Genero:** MASCULINO
Nacionalidad: MEXICANA
¿Habla español?: SI
Idioma o lengua indígena: SIN DATO **Discapacidad:** NO
Fecha de hechos: 20/03/2026
Fecha de percato: 20/03/2026
Lugar de los hechos: MICHOACAN HUANDACAREO

DATOS

Características físicas:	complexion: delgada, cara: ovalado, color de la piel: blanco, cabello: castaño claro mediano ondulado, ojos: cafés grandes, nariz: recta, boca: mediana, labios: medianos, estatura: 170cm, peso: 60kg
Señas particulares:	cicatriz en la frente de lado derecho
Prendas de vestir:	pantalón color: azul, sudadera color: amarillo, tenis color: azul
Autoridades Competentes:	Autoridad que ingresó el reporte: FISCALÍA GENERAL DEL ESTADO DE MICHOACÁN.
Carpeta de investigación:	FEPD/11216/2026

La información que se visualiza de la persona desaparecida o no localizada, es recibida e integrada por las autoridades de la Federación y de las Entidades Federativas competentes, por lo que cualquier información que se visualice, puede ser con la autoridad de origen.

Si tienes información que ayude a la localización de alguna Persona Desaparecida o No Localizada, comunicate desde México al número telefónico 800 028 7783 o WhatsApp 55 1309 9024 y proporciona toda la información que tengas.

Gobierno de México | Gobernación | CNB Comisión Nacional de Búsqueda

ALERTA NACIONAL



ALERTA NACIONAL

FICHA DE BÚSQUEDA DE PERSONA DESAPARECIDA

CESAR ALEXIS ORTEGA CHAVEZ
Folio Único de Identificación
FI26-1242A8371-BCD2-465D-87E8-91786AA1B1AB

Edad al momento de la desaparición: 31 **Edad Actual:** 31
Lugar de nacimiento: TAMAULIPAS
Sexo: HOMBRE **Genero:** MASCULINO
Nacionalidad: MEXICANA
¿Habla español?: SI
Idioma o lengua indígena: SIN DATO **Discapacidad:** NO
Fecha de hechos: 25/03/2026
Fecha de percato: 25/03/2026
Lugar de los hechos: TAMAULIPAS EL MANTE

DATOS	
Características físicas:	complexion: delgada, cara: rectangular, cabello: negro corto liso, ojos: cafés medianos, nariz: recta, boca: mediana, labios: delgados, estatura: 173cm, peso: 75kg
Señas particulares:	cicatriz por cirugia en el abdomen por exploracion de organos, cicatriz en frente, diversos tatuajes en brazo derecho, una catrina, unas barajas inglesas, un cubilete, de unos dados, una leyenda sin saber que dice, unas manos con un rosario, tatuaje en el pecho de un rosario, tatuaje con las iniciales v.y. en letra cursiva, tatuaje en el abdomen del lado izquierdo con la imagen de san judas tadeo, cicatriz en la pierna izquierda por cirugia debido a un accidente, cicatriz en tobill izquierdo, tatuaje en pierna derecha sin saber que es, protesis en la pierna de metal por cirugia debido a accidente, cicatrices en la cabeza por fractura de craneo , cicatrices en los dedos debido al trabajo
Prendas de vestir:	camisa color: blanco, pantalón color: azul, tenis color: negro
Autoridades Competentes:	Autoridad que ingresó el reporte: FISCALÍA GENERAL DE JUSTICIA DEL ESTADO DE TAMAULIPAS.
Carpeta de investigación:	FGJT/FEIDDFP/VIC/UE1/00067/2026

La información que se visualiza de la persona desaparecida o no localizada, es recibida e integrada por las autoridades de la Federación y de las Entidades Federativas competentes, por lo que cualquier información que se visualice, puede ser con la autoridad de origen.

Si tienes información que ayude a la localización de alguna Persona Desaparecida o No Localizada, comunicate desde México al número telefónico 800 028 7783 o WhatsApp 55 1309 9024 y proporciona toda la información que tengas.

Gobierno de México | Gobernación | CNB Comisión Nacional de Búsqueda

ALERTA NACIONAL



ALERTA NACIONAL

FICHA DE BÚSQUEDA DE PERSONA DESAPARECIDA

EVELYN ALEJANDRA PEREZ ESPINOZA
Folio Único de Identificación
FI26-1EC8A1BDF-ADF1-4010-9EBB-7E4CA1518853

Edad al momento de la desaparición: 13 **Edad Actual:** 13
Lugar de nacimiento: TAMAULIPAS
Sexo: MUJER **Genero:** FEMENINO
Nacionalidad: MEXICANA
¿Habla español?: SI
Idioma o lengua indígena: SIN DATO **Discapacidad:** NO
Fecha de hechos: 29/03/2026
Fecha de percato: 29/03/2026
Lugar de los hechos: TAMAULIPAS MATAMOROS

DATOS

Características físicas:	complexion: delgada, cara: rectangular, color de la piel: trigueño, cabello: castaño oscuro largo liso, ojos: cafés medianos, estatura: 156cm, peso: 50kg
Señas particulares:	lunar en la nariz de color cafe claro, cicatrices en las rodillas
Prendas de vestir:	pijama color: negro/gris, playera color: negro
Autoridades Competentes:	Autoridad que ingresó el reporte: FISCALÍA GENERAL DE JUSTICIA DEL ESTADO DE TAMAULIPAS.
Carpeta de investigación:	FGJT/FEIDDFP/MAT/UE1/00048/2026

La información que se visualiza de la persona desaparecida o no localizada, es recibida e integrada por las autoridades de la Federación y de las Entidades Federativas competentes, por lo que cualquier información que se visualice, puede ser con la autoridad de origen.

Si tienes información que ayude a la localización de alguna Persona Desaparecida o No Localizada, comunicate desde México al número telefónico 800 028 7783 o WhatsApp 55 1309 9024 y proporciona toda la información que tengas.

Gobierno de México | Gobernación | CNB COMISIÓN NACIONAL DE BÚSQUEDA

ALERTA NACIONAL



FICHA DE BÚSQUEDA DE PERSONA DESAPARECIDA

FERNANDO ALEXANDER RAMIREZ RODRIGUEZ
Folio Único de Identificación
FI26-19AF852D0-3398-4FDF-A224-36AD50E8D688

Edad al momento de la desaparición: 20 **Edad Actual:** 20
Lugar de nacimiento: TAMAULIPAS
Sexo: HOMBRE **Genero:** MASCULINO
Nacionalidad: MEXICANA
¿Habla español?: SI
Idioma o lengua indígena: SIN DATO **Discapacidad:** NO
Fecha de hechos: 29/03/2026
Fecha de percato: 29/03/2026
Lugar de los hechos: TAMAULIPAS REYNOSA

DATOS

Características físicas:	complexion: delgada, cara: ovalado, color de la piel: trigueño, cabello: negro corto ondulado, ojos: cafés pequeños, boca: mediana, labios: medianos, estatura: 172cm, peso: 75kg
Señas particulares:	tatuaje de la imagen de dos rostros y una leyenda en ingles, tatuaje en la parte de atras de la oreja derecha con la figura de una cruz, tatuaje de la imgaen de los huesos que abarca desde el antebrazo izquierdo hasta los dedos de las manos, pequeño lunar en la mejilla izquierda
Prendas de vestir:	playera color: negro
Autoridades Competentes:	Autoridad que ingresó el reporte: FISCALÍA GENERAL DE JUSTICIA DEL ESTADO DE TAMAULIPAS.
Carpeta de investigación:	FGJT/FEIDDFP/REY/UE1/00098/2026

La información que se visualiza de la persona desaparecida o no localizada, es recibida e integrada por las autoridades de la Federación y de las Entidades Federativas competentes, por lo que cualquier información que se visualice, puede ser con la autoridad de origen.

Si tienes información que ayude a la localización de alguna Persona Desaparecida o No Localizada, comunicate desde México al número telefónico 800 028 7783 o WhatsApp 55 1309 9024 y proporciona toda la información que tengas.

ALERTA NACIONAL

Gobierno de México | Gobernación | CNB Comisión Nacional de Búsqueda

ALERTA NACIONAL



ALERTA NACIONAL

FICHA DE BÚSQUEDA DE PERSONA DESAPARECIDA

JADE CAMILA MARON TOLENTINOS
Folio Único de Identificación
FI26-13E5D25EC-B66E-4145-A3F3-8C1327CFA446

Edad al momento de la desaparición: 13 **Edad Actual:** 13
Lugar de nacimiento: TAMAULIPAS
Sexo: MUJER **Genero:** FEMENINO
Nacionalidad: MEXICANA
¿Habla español?: SI
Idioma o lengua indígena: SIN DATO **Discapacidad:** NO
Fecha de hechos: 23/03/2026
Fecha de percato: 23/03/2026
Lugar de los hechos: TAMAULIPAS CIUDAD MADERO

DATOS

Características físicas:	complexion: mediana, cara: redondo, color de la piel: blanco, cabello: negro largo liso, ojos: cafés medianos, boca: mediana, labios: delgados, estatura: 153cm, peso: 60kg
Señas particulares:	lunar en la frente
Prendas de vestir:	blusa, pantiblusa, bluson color: beige, pantalón color: azul, tenis color: blanco
Autoridades Competentes:	Autoridad que ingresó el reporte: FISCALÍA GENERAL DE JUSTICIA DEL ESTADO DE TAMAULIPAS.
Carpeta de investigación:	FGJT/FEIDDFP/TAM/UE1/00053/2026

La información que se visualiza de la persona desaparecida o no localizada, es recibida e integrada por las autoridades de la Federación y de las Entidades Federativas competentes, por lo que cualquier información que se visualice, puede ser con la autoridad de origen.

Si tienes información que ayude a la localización de alguna Persona Desaparecida o No Localizada, comunicate desde México al número telefónico 800 028 7783 o WhatsApp 55 1309 9024 y proporciona toda la información que tengas.

Gobierno de México | Gobernación | CNB Comisión Nacional de Búsqueda

ALERTA NACIONAL



FICHA DE BÚSQUEDA DE PERSONA DESAPARECIDA

JESUS ALBERTO ORTEGA NUÑEZ
Folio Único de Identificación
FI26-1E649D8A4-6D67-4BDC-A7E4-284050FBE9C4

Edad al momento de la desaparición: 21 **Edad Actual:** 21
Lugar de nacimiento: SINALOA
Sexo: HOMBRE **Genero:** MASCULINO
Nacionalidad: MEXICANA
¿Habla español?: SI
Idioma o lengua indígena: SIN DATO **Discapacidad:** NO
Fecha de hechos: 05/03/2026
Fecha de percato: 05/03/2026
Lugar de los hechos: SINALOA MAZATLÁN

DATOS	
Características físicas:	complexion: delgada, cara: ovalado, color de la piel: blanco, cabello: castaño claro corto ondulado, ojos: negros medianos, nariz: recta, boca: mediana, labios: medianos, estatura: 170cm, peso: 68kg
Señas particulares:	uenta con varios tatuajes uno en el pecho con la leyenda daniel y francisca, una letra n en el lado derecho del cuello, rayas en los dedos de las manos, as como otros tatuajes en las manos de los cuales no se recuerda el diseño.
Prendas de vestir:	SIN DATO
Autoridades Competentes:	Autoridad que ingresó el reporte: FISCALÍA GENERAL DEL ESTADO DE SINALOA.
Carpeta de investigación:	MAZTL/FEDFP/002611/2026/CI

La información que se visualiza de la persona desaparecida o no localizada, es recibida e integrada por las autoridades de la Federación y de las Entidades Federativas competentes, por lo que cualquier información que se visualice, puede ser con la autoridad de origen.

Si tienes información que ayude a la localización de alguna Persona Desaparecida o No Localizada, comunicate desde México al número telefónico 800 028 7783 o WhatsApp 55 1309 9024 y proporciona toda la información que tengas.

ALERTA NACIONAL

Gobierno de México | Gobernación | CNB COMISIÓN NACIONAL DE BÚSQUEDA

ALERTA NACIONAL



ALERTA NACIONAL

FICHA DE BÚSQUEDA DE PERSONA DESAPARECIDA

JESUS EMMANUEL GONZALEZ TORNER
Folio Único de Identificación
FI26-13D161896-ECFD-44A7-9335-079D4EA43AA2

Edad al momento de la desaparición: 38 **Edad Actual:** 38
Lugar de nacimiento: TAMAULIPAS
Sexo: HOMBRE **Genero:** MASCULINO
Nacionalidad: MEXICANA
¿Habla español?: SI
Idioma o lengua indígena: SIN DATO **Discapacidad:** NO
Fecha de hechos: 24/03/2026
Fecha de percato: 24/03/2026
Lugar de los hechos: TAMAULIPAS NUEVO LAREDO

DATOS	
Características físicas:	complexion: robusta, cara: ovalado, color de la piel: trigueño, cabello: negro rapado liso, ojos: cafés medianos, nariz: achatada, boca: mediana, estatura: 170cm, peso: 120kg
Señas particulares:	tatuaje de la santisima muerte, leyenda de un fragmento de una oracion, una rosa y una lapida, tatuaje de unas letras chinas, un tigre asiatico, unas estrellas, la leyenda nuevo laredo y en la parte interior la figura de un demonio de tazmania, tatuaje de un demonio japones con lineas rojas, tatuaje en el pecho del lado izquierdo con la figura de un reloj con fecha de nacimiento con un moño negro, dentro del tatuaje del reloj trae los nombres de angel, guadalupe y angelina, tatuaje en la pierna derecha con la leyenda torner, cicatriz en la pierna derecha por una herida de alambre de puas, tatuaje en la mano derecha de una flor y el nombre de angelin, en el dedo anular una corona con iniciales y una fecha
Prendas de vestir:	playera color: blanco, shorts
Autoridades Competentes:	Autoridad que ingresó el reporte: FISCALÍA GENERAL DE JUSTICIA DEL ESTADO DE TAMAULIPAS.
Carpeta de investigación:	FGJT/FEIDDFP/VIC/UE1/00070/2026

La información que se visualiza de la persona desaparecida o no localizada, es recibida e integrada por las autoridades de la Federación y de las Entidades Federativas competentes, por lo que cualquier información que se visualice, puede ser con la autoridad de origen.

Si tienes información que ayude a la localización de alguna Persona Desaparecida o No Localizada, comunicate desde México al número telefónico 800 028 7783 o WhatsApp 55 1309 9024 y proporciona toda la información que tengas.

Gobierno de México | Gobernación | CNB COMISIÓN NACIONAL DE BÚSQUEDA

ALERTA NACIONAL



ALERTA NACIONAL

FICHA DE BÚSQUEDA DE PERSONA DESAPARECIDA

JESUS ESTEBAN MAZARIEGOS MORENO
Folio Único de Identificación
FI26-177CBC4BB-1243-404C-83BE-4BF10BA8B62E

Edad al momento de la desaparición: 31 **Edad Actual:** 33
Lugar de nacimiento: CHIAPAS
Sexo: HOMBRE **Genero:** MASCULINO
Nacionalidad: MEXICANA
¿Habla español?: SI
Idioma o lengua indígena: SIN DATO **Discapacidad:** SIN DATO
Fecha de hechos: 06/12/2023
Fecha de percato: 06/12/2023
Lugar de los hechos: CHIAPAS TUXTLA GUTIÉRREZ

DATOS

Características físicas:	complexion: robusta, cara: ovalado, color de la piel: moreno, cabello: negro corto liso, ojos: grises grandes, nariz: achatada, boca: grande, labios: gruesos, estatura: 192cm, peso: 110kg
Señas particulares:	tatuajes en la pierna derecha la cara de un jaguar de color negro con unas flores de colores,, tatuaje en el costado izquierdo un tigre de color negro con unas flores de colores y una leyenda en letra cursiva de color negro,, tatuaje en la espalda un buho con alas abiertas de color negro, tatuaje en el hombro derecho un simbolo pirata del anime one piece, cicatriz tipo queloide en el hombro izquierdo de aproximadamente 5 centimetros.
Prendas de vestir:	camisa color: azul cielo, pantalón color: azul, tenis color: negro
Autoridades Competentes:	Autoridad que ingresó el reporte: FISCALÍA GENERAL DEL ESTADO DE CHIAPAS.
Carpeta de investigación:	0144-101-3003-2023

La información que se visualiza de la persona desaparecida o no localizada, es recibida e integrada por las autoridades de la Federación y de las Entidades Federativas competentes, por lo que cualquier información que se visualice, puede ser con la autoridad de origen.

Gobierno de México | Gobernación | CNB Comisión Nacional de Búsqueda

ALERTA NACIONAL



FICHA DE BÚSQUEDA DE PERSONA DESAPARECIDA

JOSE ALEJANDRO RIOS ALVARADO
Folio Único de Identificación
FI26-1263EB12B-C935-4665-8AC4-3F0A661D3877

Edad al momento de la desaparición: 19 **Edad Actual:** 19
Lugar de nacimiento: SINALOA
Sexo: HOMBRE **Genero:** MASCULINO
Nacionalidad: MEXICANA
¿Habla español?: SI
Idioma o lengua indígena: SIN DATO **Discapacidad:** NO
Fecha de hechos: 24/03/2026
Fecha de percato: 24/03/2026
Lugar de los hechos: SINALOA ESCUINAPA

DATOS	
Características físicas:	complexion: delgada, cara: ovalado, color de la piel: moreno, cabello: negro mediano liso, ojos: cafés medianos, nariz: achatada, boca: grande, labios: gruesos, estatura: 175cm, peso: 60kg
Señas particulares:	ubicada en la ceja derecha
Prendas de vestir:	SIN DATO
Autoridades Competentes:	Autoridad que ingresó el reporte: COMISIÓN ESTATAL DE BÚSQUEDA DE PERSONAS EN EL ESTADO DE SINALOA.
Carpeta de investigación:	ESCPA/UIMP/02835/2026/CI

La información que se visualiza de la persona desaparecida o no localizada, es recibida e integrada por las autoridades de la Federación y de las Entidades Federativas competentes, por lo que cualquier información que se visualice, puede ser con la autoridad de origen.

Si tienes información que ayude a la localización de alguna Persona Desaparecida o No Localizada, comunicate desde México al número telefónico 800 028 7783 o WhatsApp 55 1309 9024 y proporciona toda la información que tengas.

ALERTA NACIONAL

Gobierno de México | Gobernación | CNB COMISIÓN NACIONAL DE BÚSQUEDA

ALERTA NACIONAL



FICHA DE BÚSQUEDA DE PERSONA DESAPARECIDA

JUAN ANTONIO LUNA HERNANDEZ
Folio Único de Identificación
FI26-1F5D6E693-9761-481F-B95D-0B481DF6A4F4

Edad al momento de la desaparición: 45 **Edad Actual:** 45
Lugar de nacimiento: JALISCO
Sexo: HOMBRE **Genero:** MASCULINO
Nacionalidad: MEXICANA
¿Habla español?: SI
Idioma o lengua indígena: SIN DATO **Discapacidad:** NO
Fecha de hechos: 24/03/2026
Fecha de percato: 28/03/2026
Lugar de los hechos: JALISCO SAN MIGUEL EL ALTO

DATOS

Características físicas:	complexion: robusta, cara: redondo, color de la piel: moreno, cabello: negro corto liso, ojos: cafés medianos, nariz: achatada, boca: mediana, labios: no recuerda, estatura: 165cm, peso: 110kg
Señas particulares:	varias cicatrices en el cuer cabelludo. cicatriz en la espinilla de un pie. cicatrices de acne en espalda, pecho y cara tiene un tatuje grande de 3 letras en el estomago
Prendas de vestir:	SIN DATO
Autoridades Competentes:	Autoridad que ingresó el reporte: PORTAL.
Carpeta de investigación:	18514/2026

La información que se visualiza de la persona desaparecida o no localizada, es recibida e integrada por las autoridades de la Federación y de las Entidades Federativas competentes, por lo que cualquier información que se visualice, puede ser con la autoridad de origen.

Si tienes información que ayude a la localización de alguna Persona Desaparecida o No Localizada, comunicate desde México al número telefónico 800 028 7783 o WhatsApp 55 1309 9024 y proporciona toda la información que tengas.

ALERTA NACIONAL

Gobierno de México | Gobernación | CNB Comisión Nacional de Búsqueda

ALERTA NACIONAL



ALERTA NACIONAL

FICHA DE BÚSQUEDA DE PERSONA DESAPARECIDA

LESLI MENDEZ CRUZ
Folio Único de Identificación
FI26-1E827B88D-A724-430C-A276-D16F802FACAE

Edad al momento de la desaparición: 36 **Edad Actual:** 36
Lugar de nacimiento: MICHOACAN
Sexo: MUJER **Genero:** FEMENINO
Nacionalidad: MEXICANA
¿Habla español?: SI
Idioma o lengua indígena: SIN DATO **Discapacidad:** NO
Fecha de hechos: 28/03/2026
Fecha de percato: 28/03/2026
Lugar de los hechos: MICHOACAN QUERÉNDARO

DATOS

Características físicas:	complexion: robusta, cara: redondo, color de la piel: blanco, cabello: castaño oscuro largo ondulado, ojos: cafés medianos, nariz: recta, boca: mediana, labios: gruesos, estatura: 155cm, peso: 65kg
Señas particulares:	tatuaje en el brazo derecho con la imagen de una hacha y una rosa
Prendas de vestir:	SIN DATO
Autoridades Competentes:	Autoridad que ingresó el reporte: FISCALÍA GENERAL DEL ESTADO DE MICHOACÁN.
Carpeta de investigación:	DPD1/01/00196/2026

La información que se visualiza de la persona desaparecida o no localizada, es recibida e integrada por las autoridades de la Federación y de las Entidades Federativas competentes, por lo que cualquier información que se visualice, puede ser con la autoridad de origen.

Si tienes información que ayude a la localización de alguna Persona Desaparecida o No Localizada, comunicate desde México al número telefónico 800 028 7783 o WhatsApp 55 1309 9024 y proporciona toda la información que tengas.

Gobierno de México | Gobernación | CNB Comisión Nacional de Búsqueda

ALERTA NACIONAL



FICHA DE BÚSQUEDA DE PERSONA DESAPARECIDA

LORENA MORENO FLORES
Folio Único de Identificación
FI26-178D7DAF6-D7A0-4D4F-A4A8-59DBFCF919FE

Edad al momento de la desaparición: 39 **Edad Actual:** 39
Lugar de nacimiento: MICHOACAN
Sexo: MUJER **Genero:** FEMENINO
Nacionalidad: MEXICANA
¿Habla español?: SIN DATO
Idioma o lengua indígena: SIN DATO **Discapacidad:** NO
Fecha de hechos: 29/03/2026
Fecha de percato: 29/03/2026
Lugar de los hechos: MICHOACAN HIDALGO

DATOS

Características físicas:	complexion: robusta, cara: redondo, color de la piel: blanco, cabello: castaño claro mediano ondulado, ojos: cafés pequeños, nariz: alomada, boca: pequeña, labios: delgados, estatura: 154cm, peso: 65kg
Señas particulares:	cicatriz por cesaria
Prendas de vestir:	SIN DATO
Autoridades Competentes:	Autoridad que ingresó el reporte: COMISIÓN DE BÚSQUEDA DE PERSONAS DEL ESTADO DE MICHOACÁN.
Carpeta de investigación:	

La información que se visualiza de la persona desaparecida o no localizada, es recibida e integrada por las autoridades de la Federación y de las Entidades Federativas competentes, por lo que cualquier información que se visualice, puede ser con la autoridad de origen.

Si tienes información que ayude a la localización de alguna Persona Desaparecida o No Localizada, comunicate desde México al número telefónico 800 028 7783 o WhatsApp 55 1309 9024 y proporciona toda la información que tengas.

ALERTA NACIONAL

Gobierno de México | Gobernación | CNB Comisión Nacional de Búsqueda

ALERTA NACIONAL



FICHA DE BÚSQUEDA DE PERSONA DESAPARECIDA

MARCO ANTONIO CASTRO PAULIN
Folio Único de Identificación
FI26-1F2A8E424-8FA3-4B3E-9BB4-83F2716B247C

Edad al momento de la desaparición: 34 **Edad Actual:** 34
Lugar de nacimiento: GUANAJUATO
Sexo: HOMBRE **Genero:** MASCULINO
Nacionalidad: MEXICANA
¿Habla español?: SI
Idioma o lengua indígena: SIN DATO **Discapacidad:** NO
Fecha de hechos: 18/03/2026
Fecha de percato: 19/03/2026
Lugar de los hechos: GUANAJUATO TULTITLÁN

DATOS	
Características físicas:	complexion: mediana, cara: ovalado, color de la piel: moreno, cabello: negro corto liso, ojos: cafés pequeños, nariz: alomada, boca: pequeña, labios: delgados, estatura: 155cm, peso: 68kg
Señas particulares:	cicatriz en la mano izquierda de aproximadamente 8 cm
Prendas de vestir:	SIN DATO
Autoridades Competentes:	Autoridad que ingresó el reporte: FISCALÍA GENERAL DEL ESTADO DE GUANAJUATO.
Carpeta de investigación:	34405/2026

La información que se visualiza de la persona desaparecida o no localizada, es recibida e integrada por las autoridades de la Federación y de las Entidades Federativas competentes, por lo que cualquier información que se visualice, puede ser con la autoridad de origen.

Si tienes información que ayude a la localización de alguna Persona Desaparecida o No Localizada, comunicate desde México al número telefónico 800 028 7783 o WhatsApp 55 1309 9024 y proporciona toda la información que tengas.

ALERTA NACIONAL

Gobierno de México | Gobernación | CNB Comisión Nacional de Búsqueda

ALERTA NACIONAL



ALERTA NACIONAL

FICHA DE BÚSQUEDA DE PERSONA DESAPARECIDA

PATRICIO VILLANOS REDUSINDO
Folio Único de Identificación
FI26-103D11544-5159-407F-829C-2BB39F1DDA37

Edad al momento de la desaparición: 34 **Edad Actual:** 34
Lugar de nacimiento: VERACRUZ
Sexo: HOMBRE **Genero:** MASCULINO
Nacionalidad: MEXICANA
¿Habla español?: SI
Idioma o lengua indígena: SIN DATO **Discapacidad:** NO
Fecha de hechos: 23/03/2026
Fecha de percato: 23/03/2026
Lugar de los hechos: VERACRUZ AMATLÁN DE LOS REYES

DATOS

Características físicas:	complexion: delgada, color de la piel: moreno, cabello: negro mediano liso, ojos: cafés medianos, nariz: recta, boca: mediana, labios: medianos, estatura: 160cm, peso: 55kg
Señas particulares:	perforacion en las 2 orejas
Prendas de vestir:	SIN DATO
Autoridades Competentes:	Autoridad que ingresó el reporte: FISCALÍA GENERAL DEL ESTADO DE VERACRUZ DE IGNACIO DE LA LLAVE.
Carpeta de investigación:	CRB/FIM/FEADPD/028/2026

La información que se visualiza de la persona desaparecida o no localizada, es recibida e integrada por las autoridades de la Federación y de las Entidades Federativas competentes, por lo que cualquier información que se visualice, puede ser con la autoridad de origen.

Si tienes información que ayude a la localización de alguna Persona Desaparecida o No Localizada, comunicate desde México al número telefónico 800 028 7783 o WhatsApp 55 1309 9024 y proporciona toda la información que tengas.

Gobierno de México | Gobernación | CNB COMISIÓN NACIONAL DE BÚSQUEDA

ALERTA NACIONAL



ALERTA NACIONAL

FICHA DE BÚSQUEDA DE PERSONA DESAPARECIDA

ROBERTO CARLOS GONZALEZ LARA
Folio Único de Identificación
FI26-1CC610D33-8256-47F7-8592-1E7599ADA770

Edad al momento de la desaparición: 20 **Edad Actual:** 20
Lugar de nacimiento: TAMAULIPAS
Sexo: HOMBRE **Genero:** MASCULINO
Nacionalidad: MEXICANA
¿Habla español?: SI
Idioma o lengua indígena: SIN DATO **Discapacidad:** NO
Fecha de hechos: 25/03/2026
Fecha de percato: 25/03/2026
Lugar de los hechos: TAMAULIPAS EL MANTE

DATOS	
Características físicas:	complexion: robusta, cara: redondo, color de la piel: trigueño, cabello: negro corto liso, ojos: cafés pequeños, nariz: recta, boca: mediana
Señas particulares:	tatuaje en mano derecha con las letras xo, tatuaje de trebol de cuatro hojas, tatuaje de una sonrisa y las letras jaja, tatuaje en los cuatro dedos diversos tatuajes, tatuaje en el dedo medio el dibujo de una espada, tatuaje en la mano izquierda el numero siete marcado tres veces, tatuaje en el dedo medio una silueta de un fantasma con dos ojos, boca y un punto de nariz, tatuaje en la espalda de dos siluetas de hombre, uno adulto con el nombre de lazaro lara rocha y el numero 1934 y el otro un niño con os numeros 2026 y la leyenda te amo mas alla de la vida porque el amor esta en el alma y el alma nunca muere
Prendas de vestir:	SIN DATO
Autoridades Competentes:	Autoridad que ingresó el reporte: FISCALÍA GENERAL DE JUSTICIA DEL ESTADO DE TAMAULIPAS.
Carpeta de investigación:	FGJT/FEIDDFP/VIC/UE1/00068/2026

La información que se visualiza de la persona desaparecida o no localizada, es recibida e integrada por las autoridades de la Federación y de las Entidades Federativas competentes, por lo que cualquier información que se visualice, puede ser con la autoridad de origen.

Si tienes información que ayude a la localización de alguna Persona Desaparecida o No Localizada, comunicate desde México al número telefónico 800 028 7783 o WhatsApp 55 1309 9024 y proporciona toda la información que tengas.

Gobierno de México | Gobernación | CNB Comisión Nacional de Búsqueda

ALERTA NACIONAL



ALERTA NACIONAL

FICHA DE BÚSQUEDA DE PERSONA DESAPARECIDA

YULIANA SINAI LUGO CRUZ
Folio Único de Identificación
FI26-1E2256DB5-C844-41B6-8A62-98A5BD149CF2

Edad al momento de la desaparición: 16 **Edad Actual:** 16
Lugar de nacimiento: TAMAULIPAS
Sexo: MUJER **Genero:** FEMENINO
Nacionalidad: MEXICANA
¿Habla español?: SI
Idioma o lengua indígena: SIN DATO **Discapacidad:** NO
Fecha de hechos: 30/03/2026
Fecha de percato: 30/03/2026
Lugar de los hechos: TAMAULIPAS CIUDAD MADERO

DATOS

Características físicas:	complexion: mediana, cara: redondo, color de la piel: trigueño, cabello: negro largo ondulado, ojos: negros medianos, nariz: recta, boca: mediana, estatura: 162cm, peso: 65kg
Señas particulares:	NINGUNA
Prendas de vestir:	blusa, pantiblusa, bluson color: negro, shorts color: negro, tenis color: negro
Autoridades Competentes:	Autoridad que ingresó el reporte: FISCALÍA GENERAL DE JUSTICIA DEL ESTADO DE TAMAULIPAS.
Carpeta de investigación:	FGJT/FEIDDFP/TAM/UE1/00054/2026

La información que se visualiza de la persona desaparecida o no localizada, es recibida e integrada por las autoridades de la Federación y de las Entidades Federativas competentes, por lo que cualquier información que se visualice, puede ser con la autoridad de origen.

Si tienes información que ayude a la localización de alguna Persona Desaparecida o No Localizada, comunicate desde México al número telefónico 800 028 7783 o WhatsApp 55 1309 9024 y proporciona toda la información que tengas.

Gobierno de México | Gobernación | CNB COMISIÓN NACIONAL DE BÚSQUEDA

ALERTA NACIONAL



ALERTA NACIONAL

FICHA DE BÚSQUEDA DE PERSONA DESAPARECIDA

CARLOS AARON ALVAREZ HERNANDEZ
Folio Único de Identificación
FI26-192BEFA42-A82A-4AE4-B4E1-6833D1D03130

Edad al momento de la desaparición: 29 **Edad Actual:** 29
Lugar de nacimiento: VERACRUZ
Sexo: HOMBRE **Genero:** MASCULINO
Nacionalidad: MEXICANA
¿Habla español?: SI
Idioma o lengua indígena: SIN DATO **Discapacidad:** NO
Fecha de hechos: 29/03/2026
Fecha de percato: 29/03/2026
Lugar de los hechos: VERACRUZ COATZACOALCOS

DATOS

Características físicas:	complexion: delgada, cara: ovalado, color de la piel: blanco, cabello: negro corto liso, ojos: cafés pequeños, nariz: recta, boca: grande, labios: delgados, estatura: 166cm, peso: 70kg
Señas particulares:	lunar en forma de punto de color negro cerca del ojo izquierdo
Prendas de vestir:	SIN DATO
Autoridades Competentes:	Autoridad que ingresó el reporte: FISCALÍA GENERAL DEL ESTADO DE VERACRUZ DE IGNACIO DE LA LLAVE.
Carpeta de investigación:	CTZ/FIM/FEADPD/052/2026

La información que se visualiza de la persona desaparecida o no localizada, es recibida e integrada por las autoridades de la Federación y de las Entidades Federativas competentes, por lo que cualquier información que se visualice, puede ser con la autoridad de origen.

Si tienes información que ayude a la localización de alguna Persona Desaparecida o No Localizada, comunicate desde México al número telefónico 800 028 7783 o WhatsApp 55 1309 9024 y proporciona toda la información que tengas.

Gobierno de México | Gobernación | CNB COMISIÓN NACIONAL DE BÚSQUEDA

ALERTA NACIONAL



FICHA DE BÚSQUEDA DE PERSONA DESAPARECIDA

HUGO FERNANDO TEPACH GONZALEZ
Folio Único de Identificación
FI26-145AB99DC-AC29-4EFC-A0A8-458CFF83DD6A

Edad al momento de la desaparición: 29 **Edad Actual:** 29
Lugar de nacimiento: VERACRUZ
Sexo: HOMBRE **Genero:** MASCULINO
Nacionalidad: MEXICANA
¿Habla español?: SI
Idioma o lengua indígena: SIN DATO **Discapacidad:** NO
Fecha de hechos: 19/03/2026
Fecha de percato: 19/03/2026
Lugar de los hechos: VERACRUZ SAN ANDRÉS TUXTLA

DATOS

Características físicas:	complexion: delgada, cabello: negro corto ondulado, ojos: cafés pequeños, nariz: recta, boca: grande, labios: delgados, estatura: 175cm, peso: 78kg
Señas particulares:	tatuaje en el brazo izquierdo de un lobo y otros animales, en ese mismo brazo tiene una silueta de dos personas
Prendas de vestir:	SIN DATO
Autoridades Competentes:	Autoridad que ingresó el reporte: FISCALÍA GENERAL DEL ESTADO DE VERACRUZ DE IGNACIO DE LA LLAVE.
Carpeta de investigación:	SAT/FIM/FEADPD/019/2026

La información que se visualiza de la persona desaparecida o no localizada, es recibida e integrada por las autoridades de la Federación y de las Entidades Federativas competentes, por lo que cualquier información que se visualice, puede ser con la autoridad de origen.

Si tienes información que ayude a la localización de alguna Persona Desaparecida o No Localizada, comunicate desde México al número telefónico 800 028 7783 o WhatsApp 55 1309 9024 y proporciona toda la información que tengas.

ALERTA NACIONAL

Gobierno de México | Gobernación | CNB COMISIÓN NACIONAL DE BÚSQUEDA

ALERTA NACIONAL



ALERTA NACIONAL

FICHA DE BÚSQUEDA DE PERSONA DESAPARECIDA

JOSE ANTONIO SANCHEZ GORDILLO
Folio Único de Identificación
FI26-186CC37AF-5302-4179-83E1-7DEE61B66444

Edad al momento de la desaparición: 13 **Edad Actual:** 13
Lugar de nacimiento: CHIAPAS
Sexo: HOMBRE **Genero:** MASCULINO
Nacionalidad: MEXICANA
¿Habla español?: SI
Idioma o lengua indígena: SIN DATO **Discapacidad:** NO
Fecha de hechos: 27/03/2026
Fecha de percato: 27/03/2026
Lugar de los hechos: CHIAPAS TUXTLA GUTIÉRREZ

DATOS

Características físicas:	complexion: delgada, color de la piel: moreno, cabello: negro corto liso, ojos: negros pequeños, nariz: recta, boca: mediana, labios: delgados, estatura: 110cm, peso: 32kg
Señas particulares:	cicatriz en la espalda.
Prendas de vestir:	SIN DATO
Autoridades Competentes:	Autoridad que ingresó el reporte: FISCALÍA GENERAL DEL ESTADO DE CHIAPAS.
Carpeta de investigación:	0101-101-3003-2026

La información que se visualiza de la persona desaparecida o no localizada, es recibida e integrada por las autoridades de la Federación y de las Entidades Federativas competentes, por lo que cualquier información que se visualice, puede ser con la autoridad de origen.

Si tienes información que ayude a la localización de alguna Persona Desaparecida o No Localizada, comunicate desde México al número telefónico 800 028 7783 o WhatsApp 55 1309 9024 y proporciona toda la información que tengas.

Gobierno de México | Gobernación | CNB Comisión Nacional de Búsqueda

ALERTA NACIONAL



ALERTA NACIONAL

FICHA DE BÚSQUEDA DE PERSONA DESAPARECIDA

SHAMIR RAMON USCANGA
Folio Único de Identificación
FI26-1883FEDFB-EEF4-4FBC-9A1D-A8D7E5F4592E

Edad al momento de la desaparición: 37 **Edad Actual:** 37
Lugar de nacimiento: VERACRUZ
Sexo: HOMBRE **Genero:** MASCULINO
Nacionalidad: MEXICANA
¿Habla español?: SI
Idioma o lengua indígena: SIN DATO **Discapacidad:** SI
Fecha de hechos: 25/02/2026
Fecha de percato: 25/02/2026
Lugar de los hechos: VERACRUZ SAN ANDRÉS TUXTLA

DATOS

Características físicas:	complexion: delgada, color de la piel: moreno, cabello: negro corto liso, ojos: cafés grandes, nariz: alomada, boca: mediana, labios: delgados, estatura: 175cm, peso: 90kg
Señas particulares:	cicatriz en la frente en forma de v
Prendas de vestir:	SIN DATO
Autoridades Competentes:	Autoridad que ingresó el reporte: FISCALÍA GENERAL DEL ESTADO DE VERACRUZ DE IGNACIO DE LA LLAVE.
Carpeta de investigación:	SAT/FIM/FEADPD/009/2026

La información que se visualiza de la persona desaparecida o no localizada, es recibida e integrada por las autoridades de la Federación y de las Entidades Federativas competentes, por lo que cualquier información que se visualice, puede ser con la autoridad de origen.

Si tienes información que ayude a la localización de alguna Persona Desaparecida o No Localizada, comunicate desde México al número telefónico 800 028 7783 o WhatsApp 55 1309 9024 y proporciona toda la información que tengas.

Gobierno de México | Gobernación | CNB COMISIÓN NACIONAL DE BÚSQUEDA

ALERTA NACIONAL



ALERTA NACIONAL

FICHA DE BÚSQUEDA DE PERSONA DESAPARECIDA

ALFONSO CRUZ PEREZ
Folio Único de Identificación
FI26-138A11CC3-8B96-4979-B5A3-80BFA89D61F5

Edad al momento de la desaparición: 46 **Edad Actual:** 48
Lugar de nacimiento: CHIAPAS
Sexo: HOMBRE **Genero:** MASCULINO
Nacionalidad: MEXICANA
¿Habla español?: SI
Idioma o lengua indígena: SIN DATO **Discapacidad:** SIN DATO
Fecha de hechos: 30/07/2024
Fecha de percato: 30/07/2024
Lugar de los hechos: CHIAPAS YAJALÓN

DATOS	
Características físicas:	complexion: robusta, cara: redondo, color de la piel: moreno, cabello: negro no recuerda ondulado, ojos: cafés medianos, nariz: recta, boca: mediana, labios: delgados, estatura: 170cm, peso: 85kg
Señas particulares:	NINGUNA
Prendas de vestir:	botas color: cafe, pantalón, playera color: azul marino
Autoridades Competentes:	Autoridad que ingresó el reporte: FISCALÍA GENERAL DEL ESTADO DE CHIAPAS.
Carpeta de investigación:	R.A. 0263-109-1014-2024

La información que se visualiza de la persona desaparecida o no localizada, es recibida e integrada por las autoridades de la Federación y de las Entidades Federativas competentes, por lo que cualquier información que se visualice, puede ser con la autoridad de origen.

Si tienes información que ayude a la localización de alguna Persona Desaparecida o No Localizada, comunicate desde México al número telefónico 800 028 7783 o WhatsApp 55 1309 9024 y proporciona toda la información que tengas.

Gobierno de México | Gobernación | CNB COMISIÓN NACIONAL DE BÚSQUEDA

ALERTA NACIONAL



ALERTA NACIONAL

FICHA DE BÚSQUEDA DE PERSONA DESAPARECIDA

CRISTIAN GUSTAVO MEDINA GUTIERREZ
Folio Único de Identificación
FI26-18C373A57-B867-4E60-8078-D5FA0CE4AFE2

Edad al momento de la desaparición: 41 **Edad Actual:** 41
Lugar de nacimiento: NEIVA COLOMBIA
Sexo: HOMBRE **Genero:** MASCULINO
Nacionalidad: COLOMBIANA
¿Habla español?: SI
Idioma o lengua indígena: SIN DATO **Discapacidad:** SI
Fecha de hechos: 13/03/2026
Fecha de percato: 13/03/2026
Lugar de los hechos: GUANAJUATO COMONFORT

DATOS	
Características físicas:	complexion: delgada, cara: cuadrado, color de la piel: blanco, cabello: castaño claro corto ondulado, ojos: cafés grandes, nariz: recta, boca: grande, labios: gruesos, estatura: 180cm, peso: 66kg
Señas particulares:	en el brazo derecho a la altura del hombro y antes del codo una imagen de la santa muerte a tinta negra y debajo una silueta de una calavera con picos alrededor a tinta negra
Prendas de vestir:	SIN DATO
Autoridades Competentes:	Autoridad que ingresó el reporte: FISCALÍA GENERAL DEL ESTADO DE GUANAJUATO.
Carpeta de investigación:	34805/2026

La información que se visualiza de la persona desaparecida o no localizada, es recibida e integrada por las autoridades de la Federación y de las Entidades Federativas competentes, por lo que cualquier información que se visualice, puede ser con la autoridad de origen.

Si tienes información que ayude a la localización de alguna Persona Desaparecida o No Localizada, comunicate desde México al número telefónico 800 028 7783 o WhatsApp 55 1309 9024 y proporciona toda la información que tengas.

Gobierno de México | Gobernación | CNB COMISIÓN NACIONAL DE BÚSQUEDA

ALERTA NACIONAL



ALERTA NACIONAL

FICHA DE BÚSQUEDA DE PERSONA DESAPARECIDA

URIEL DE JESUS HERNANDEZ GUTIERREZ
Folio Único de Identificación
FI26-1ED5725AB-4381-4CB0-BD01-531F791AC4E1

Edad al momento de la desaparición: 15 **Edad Actual:** 15
Lugar de nacimiento: CHIAPAS
Sexo: HOMBRE **Genero:** MASCULINO
Nacionalidad: MEXICANA
¿Habla español?: SI
Idioma o lengua indígena: SIN DATO **Discapacidad:** NO
Fecha de hechos: 27/03/2026
Fecha de percato: 27/03/2026
Lugar de los hechos: CHIAPAS TUXTLA GUTIÉRREZ

DATOS

Características físicas:	complexion: robusta, cara: redondo, color de la piel: moreno, cabello: negro corto liso, nariz: achatada, boca: grande, labios: gruesos, estatura: 185cm, peso: 107kg
Señas particulares:	lunar color negro atras del cuello.
Prendas de vestir:	SIN DATO
Autoridades Competentes:	Autoridad que ingresó el reporte: FISCALÍA GENERAL DEL ESTADO DE CHIAPAS.
Carpeta de investigación:	0098-101-3003-2026

La información que se visualiza de la persona desaparecida o no localizada, es recibida e integrada por las autoridades de la Federación y de las Entidades Federativas competentes, por lo que cualquier información que se visualice, puede ser con la autoridad de origen.

Si tienes información que ayude a la localización de alguna Persona Desaparecida o No Localizada, comunicate desde México al número telefónico 800 028 7783 o WhatsApp 55 1309 9024 y proporciona toda la información que tengas.

Gobierno de México | Gobernación | CNB COMISIÓN NACIONAL DE BÚSQUEDA

ALERTA NACIONAL



ALERTA NACIONAL

FICHA DE BÚSQUEDA DE PERSONA DESAPARECIDA

JESUS ARMANDO RODRIGUEZ BELTRAN
Folio Único de Identificación
FI26-1D0C25BE8-38F8-448B-A46F-C79A11676ED2

Edad al momento de la desaparición: 56 **Edad Actual:** 56
Lugar de nacimiento: SINALOA
Sexo: HOMBRE **Genero:** MASCULINO
Nacionalidad: MEXICANA
¿Habla español?: SI
Idioma o lengua indígena: SIN DATO **Discapacidad:** NO
Fecha de hechos: 26/03/2026
Fecha de percato: 26/03/2026
Lugar de los hechos: SINALOA CULIACÁN

DATOS

Características físicas:	complexion: mediana, cara: redondo, color de la piel: moreno, cabello: entrecano largo ondulado, ojos: cafés pequeños, nariz: recta, boca: mediana, labios: delgados, estatura: 170cm, peso: 90kg
Señas particulares:	divesos lunares en los brazos
Prendas de vestir:	SIN DATO
Autoridades Competentes:	Autoridad que ingresó el reporte: COMISIÓN ESTATAL DE BÚSQUEDA DE PERSONAS EN EL ESTADO DE SINALOA.
Carpeta de investigación:	CLN / FEDFP / 3820 / 2026

La información que se visualiza de la persona desaparecida o no localizada, es recibida e integrada por las autoridades de la Federación y de las Entidades Federativas competentes, por lo que cualquier información que se visualice, puede ser con la autoridad de origen.

Si tienes información que ayude a la localización de alguna Persona Desaparecida o No Localizada, comunicate desde México al número telefónico 800 028 7783 o WhatsApp 55 1309 9024 y proporciona toda la información que tengas.

Gobierno de México | Gobernación | CNB COMISIÓN NACIONAL DE BÚSQUEDA

ALERTA NACIONAL



ALERTA NACIONAL

FICHA DE BÚSQUEDA DE PERSONA DESAPARECIDA

JOSE MIGUEL VAZQUEZ CASTRO
Folio Único de Identificación
FI26-1FE62CEA5-E8A0-4E61-9861-C4459810B9B0

Edad al momento de la desaparición: 19 **Edad Actual:** 19
Lugar de nacimiento: VERACRUZ
Sexo: HOMBRE **Genero:** MASCULINO
Nacionalidad: MEXICANA
¿Habla español?: SI
Idioma o lengua indígena: SIN DATO **Discapacidad:** NO
Fecha de hechos: 29/03/2026
Fecha de percato: 29/03/2026
Lugar de los hechos: VERACRUZ HUATUSCO

DATOS

Características físicas:	complexion: mediana, color de la piel: moreno, cabello: castaño oscuro corto liso, ojos: cafés medianos, nariz: achatada, boca: mediana, labios: medianos, estatura: 184cm, peso: 75kg
Señas particulares:	ninguna
Prendas de vestir:	SIN DATO
Autoridades Competentes:	Autoridad que ingresó el reporte: FISCALÍA GENERAL DEL ESTADO DE VERACRUZ DE IGNACIO DE LA LLAVE.
Carpeta de investigación:	HUA/FIM/FEADPD/007/2026

La información que se visualiza de la persona desaparecida o no localizada, es recibida e integrada por las autoridades de la Federación y de las Entidades Federativas competentes, por lo que cualquier información que se visualice, puede ser con la autoridad de origen.

Si tienes información que ayude a la localización de alguna Persona Desaparecida o No Localizada, comunicate desde México al número telefónico 800 028 7783 o WhatsApp 55 1309 9024 y proporciona toda la información que tengas.

Gobierno de México | Gobernación Secretaría de Gobernación | CNB Comisión Nacional de Búsqueda

ALERTA NACIONAL

Gobierno de México | Gobernación | CNB COMISIÓN NACIONAL DE BÚSQUEDA

ALERTA NACIONAL



ALERTA NACIONAL

FICHA DE BÚSQUEDA DE PERSONA DESAPARECIDA

RAUL DE LA CRUZ GUILLEN
Folio Único de Identificación
FI26-18518BB5C-E848-44A8-AFD2-B7F9E89E4493

Edad al momento de la desaparición: 41 **Edad Actual:** 41
Lugar de nacimiento: CHIAPAS
Sexo: HOMBRE **Genero:** MASCULINO
Nacionalidad: MEXICANA
¿Habla español?: SI
Idioma o lengua indígena: SIN DATO **Discapacidad:** NO
Fecha de hechos: 11/03/2026
Fecha de percato: 11/03/2026
Lugar de los hechos: CHIAPAS SAN FERNANDO

DATOS

Características físicas:	complexion: delgada, cara: ovalado, color de la piel: moreno, cabello: negro corto ondulado, ojos: cafés medianos, nariz: recta, boca: mediana, labios: delgados
Señas particulares:	tatuaje en el brazo derecho de una gargola
Prendas de vestir:	SIN DATO
Autoridades Competentes:	Autoridad que ingresó el reporte: COMISIÓN ESTATAL DE BÚSQUEDA DE PERSONAS DEL ESTADO DE CHIAPAS.
Carpeta de investigación:	01/CEBP/171/2026

La información que se visualiza de la persona desaparecida o no localizada, es recibida e integrada por las autoridades de la Federación y de las Entidades Federativas competentes, por lo que cualquier información que se visualice, puede ser con la autoridad de origen.

Si tienes información que ayude a la localización de alguna Persona Desaparecida o No Localizada, comunicate desde México al número telefónico 800 028 7783 o WhatsApp 55 1309 9024 y proporciona toda la información que tengas.

Gobierno de México | Gobernación | CNB COMISIÓN NACIONAL DE BÚSQUEDA

ALERTA NACIONAL



ALERTA NACIONAL

FICHA DE BÚSQUEDA DE PERSONA DESAPARECIDA

VICTOR SEBASTIAN TAPIA GOMEZ
Folio Único de Identificación
FI26-119F0DFD2-3131-4426-B823-DAD9A9B66EF0

Edad al momento de la desaparición: 16 **Edad Actual:** 16
Lugar de nacimiento: MICHOACAN
Sexo: HOMBRE **Genero:** MASCULINO
Nacionalidad: MEXICANA
¿Habla español?: SI
Idioma o lengua indígena: SIN DATO **Discapacidad:** NO
Fecha de hechos: 21/02/2026
Fecha de percato: 22/02/2026
Lugar de los hechos: MICHOACAN LÁZARO CÁRDENAS

DATOS

Características físicas:	complexion: robusta, cara: redondo, color de la piel: moreno, cabello: negro corto ondulado, ojos: negros medianos, nariz: recta, boca: mediana, labios: medianos, estatura: 176cm, peso: 100kg
Señas particulares:	tatuaje en la cara externa del antebrazo derecho con la figura de una flor , tatauejе en la cara externa del antebrazo derecho con la figura de una cruz
Prendas de vestir:	tenis color: negro
Autoridades Competentes:	Autoridad que ingresó el reporte: FISCALÍA GENERAL DEL ESTADO DE MICHOACÁN.
Carpeta de investigación:	DC01/09/00450/2026

La información que se visualiza de la persona desaparecida o no localizada, es recibida e integrada por las autoridades de la Federación y de las Entidades Federativas competentes, por lo que cualquier información que se visualice, puede ser con la autoridad de origen.

Si tienes información que ayude a la localización de alguna Persona Desaparecida o No Localizada, comunicate desde México al número telefónico 800 028 7783 o WhatsApp 55 1309 9024 y proporciona toda la información que tengas.

Gobierno de México | Gobernación | CNB Comisión Nacional de Búsqueda

ALERTA NACIONAL



ALERTA NACIONAL

FICHA DE BÚSQUEDA DE PERSONA DESAPARECIDA

KATIA YAJANI ORTIZ GARCIA
Folio Único de Identificación
FI26-1C917B926-1B9A-491E-9B63-ADCB35365609

Edad al momento de la desaparición: 18 **Edad Actual:** 18
Lugar de nacimiento: MICHOACAN
Sexo: MUJER **Genero:** FEMENINO
Nacionalidad: MEXICANA
¿Habla español?: SI
Idioma o lengua indígena: SIN DATO **Discapacidad:** NO
Fecha de hechos: 19/02/2026
Fecha de percato: 21/02/2026
Lugar de los hechos: MICHOACAN MÚGICA

DATOS

Características físicas:	complexion: delgada, color de la piel: moreno, ojos: cafés medianos, nariz: recta, boca: mediana, labios: medianos, estatura: 165cm, peso: 45kg
Señas particulares:	perforacion en ambas orejas, perforacion en la nariz sel lado izquierdo, perforacion en el ombligo, cicatrices en la mano izquierdo por cortaduras que se provoco
Prendas de vestir:	blusa, pantiblusa, bluson, shorts
Autoridades Competentes:	Autoridad que ingresó el reporte: FISCALÍA GENERAL DEL ESTADO DE MICHOACÁN.
Carpeta de investigación:	DC01/14/00445/2026

La información que se visualiza de la persona desaparecida o no localizada, es recibida e integrada por las autoridades de la Federación y de las Entidades Federativas competentes, por lo que cualquier información que se visualice, puede ser con la autoridad de origen.

Si tienes información que ayude a la localización de alguna Persona Desaparecida o No Localizada, comunicate desde México al número telefónico 800 028 7783 o WhatsApp 55 1309 9024 y proporciona toda la información que tengas.

Gobierno de México | Gobernación | CNB COMISIÓN NACIONAL DE BÚSQUEDA

ALERTA NACIONAL



ALERTA NACIONAL

FICHA DE BÚSQUEDA DE PERSONA DESAPARECIDA

MOISES PEREZ ORBE
Folio Único de Identificación
FI26-1D10AB92F-1C18-4191-B733-E26C8D25EF1D

Edad al momento de la desaparición: 19 **Edad Actual:** 19
Lugar de nacimiento: MICHOACAN
Sexo: HOMBRE **Genero:** MASCULINO
Nacionalidad: MEXICANA
¿Habla español?: SI
Idioma o lengua indígena: SIN DATO **Discapacidad:** NO
Fecha de hechos: 21/02/2026
Fecha de percato: 21/02/2026
Lugar de los hechos: MICHOACAN LÁZARO CÁRDENAS

DATOS

Características físicas:	, cara: redondo, color de la piel: moreno, cabello: negro corto ondulado, ojos: negros medianos, nariz: recta, boca: mediana, labios: medianos, estatura: 176cm, peso: 100kg
Señas particulares:	tatuaje en la cara externa del antebrazo derecho con la figura de una flor y una cruz
Prendas de vestir:	pantalón color: negro, playera color: rojo, tenis color: negro
Autoridades Competentes:	Autoridad que ingresó el reporte: FISCALÍA GENERAL DEL ESTADO DE MICHOACÁN.
Carpeta de investigación:	DC01/09/00450/2026

La información que se visualiza de la persona desaparecida o no localizada, es recibida e integrada por las autoridades de la Federación y de las Entidades Federativas competentes, por lo que cualquier información que se visualice, puede ser con la autoridad de origen.

Si tienes información que ayude a la localización de alguna Persona Desaparecida o No Localizada, comunicate desde México al número telefónico 800 028 7783 o WhatsApp 55 1309 9024 y proporciona toda la información que tengas.

Gobierno de México | Gobernación | CNB COMISIÓN NACIONAL DE BÚSQUEDA

ALERTA NACIONAL



ALERTA NACIONAL

FICHA DE BÚSQUEDA DE PERSONA DESAPARECIDA

ABRAHAM BARRERA DIAZ
Folio Único de Identificación
FI26-1CB76B691-0C92-4DB4-A126-F5427BBFB49A

Edad al momento de la desaparición: 36 **Edad Actual:** 36
Lugar de nacimiento: MICHOACAN
Sexo: HOMBRE **Genero:** MASCULINO
Nacionalidad: MEXICANA
¿Habla español?: SI
Idioma o lengua indígena: SIN DATO **Discapacidad:** NO
Fecha de hechos: 24/03/2026
Fecha de percato: 24/03/2026
Lugar de los hechos: MICHOACAN SAHUAYO

DATOS

Características físicas:	complexion: delgada, color de la piel: moreno, cabello: castaño oscuro corto liso, ojos: cafés grandes, estatura: 160cm, peso: 70kg
Señas particulares:	cicatriz en la pierna izquierda de 10 cm aproximadamente
Prendas de vestir:	SIN DATO
Autoridades Competentes:	Autoridad que ingresó el reporte: FISCALÍA GENERAL DEL ESTADO DE MICHOACÁN.
Carpeta de investigación:	FEPD/11774/2026

La información que se visualiza de la persona desaparecida o no localizada, es recibida e integrada por las autoridades de la Federación y de las Entidades Federativas competentes, por lo que cualquier información que se visualice, puede ser con la autoridad de origen.

Si tienes información que ayude a la localización de alguna Persona Desaparecida o No Localizada, comunicate desde México al número telefónico 800 028 7783 o WhatsApp 55 1309 9024 y proporciona toda la información que tengas.

Gobierno de México | Gobernación | CNB Comisión Nacional de Búsqueda

ALERTA NACIONAL



ALERTA NACIONAL

FICHA DE BÚSQUEDA DE PERSONA DESAPARECIDA

RAMIRO ELISEA BASURTO
Folio Único de Identificación
FI26-1CCC191DF-7200-48B3-B655-D25D3F4E6DAE

Edad al momento de la desaparición: 46 **Edad Actual:** 46
Lugar de nacimiento: MICHOACAN
Sexo: HOMBRE **Genero:** MASCULINO
Nacionalidad: MEXICANA
¿Habla español?: SI
Idioma o lengua indígena: SIN DATO **Discapacidad:** SI
Fecha de hechos: 24/03/2026
Fecha de percato: 24/03/2026
Lugar de los hechos: MICHOACAN SAHUAYO

DATOS	
Características físicas:	complexion: delgada, cara: redondo, color de la piel: moreno, cabello: castaño oscuro corto ondulado, ojos: cafés medianos, estatura: 169cm, peso: 74kg
Señas particulares:	tatuaje en brazo izquierdo con una especie de trenzado
Prendas de vestir:	SIN DATO
Autoridades Competentes:	Autoridad que ingresó el reporte: FISCALÍA GENERAL DEL ESTADO DE MICHOACÁN.
Carpeta de investigación:	FEPD/11774/2026

La información que se visualiza de la persona desaparecida o no localizada, es recibida e integrada por las autoridades de la Federación y de las Entidades Federativas competentes, por lo que cualquier información que se visualice, puede ser con la autoridad de origen.

Si tienes información que ayude a la localización de alguna Persona Desaparecida o No Localizada, comunicate desde México al número telefónico 800 028 7783 o WhatsApp 55 1309 9024 y proporciona toda la información que tengas.

Gobierno de México | Gobernación | CNB COMISIÓN NACIONAL DE BÚSQUEDA

ALERTA NACIONAL



ALERTA NACIONAL

FICHA DE BÚSQUEDA DE PERSONA DESAPARECIDA

ROBERTO GUILLEN HERNANDEZ
Folio Único de Identificación
FI26-140D54E21-DBD6-4E27-A326-5B208798A9FB

Edad al momento de la desaparición: 25 **Edad Actual:** 25
Lugar de nacimiento: CHIAPAS
Sexo: HOMBRE **Genero:** MASCULINO
Nacionalidad: MEXICANA
¿Habla español?: SI
Idioma o lengua indígena: SIN DATO **Discapacidad:** NO
Fecha de hechos: 27/03/2026
Fecha de percato: 27/03/2026
Lugar de los hechos: CHIAPAS CHILÓN

DATOS	
Características físicas:	complexion: mediana, cara: ovalado, color de la piel: moreno, cabello: negro largo liso, ojos: negros medianos, nariz: achatada, boca: grande, labios: gruesos, estatura: 160cm, peso: 60kg
Señas particulares:	cicatriz del lado izquierdo de la frente.
Prendas de vestir:	SIN DATO
Autoridades Competentes:	Autoridad que ingresó el reporte: FISCALÍA GENERAL DEL ESTADO DE CHIAPAS.
Carpeta de investigación:	0041-031-1013-2026

La información que se visualiza de la persona desaparecida o no localizada, es recibida e integrada por las autoridades de la Federación y de las Entidades Federativas competentes, por lo que cualquier información que se visualice, puede ser con la autoridad de origen.

Si tienes información que ayude a la localización de alguna Persona Desaparecida o No Localizada, comunicate desde México al número telefónico 800 028 7783 o WhatsApp 55 1309 9024 y proporciona toda la información que tengas.

Gobierno de México | Gobernación | CNB COMISIÓN NACIONAL DE BÚSQUEDA

ALERTA NACIONAL



ALERTA NACIONAL

FICHA DE BÚSQUEDA DE PERSONA DESAPARECIDA

BRAYAN FERNANDO MESA SANTOS
Folio Único de Identificación
FI26-17192DB07-2033-4EEC-93F9-03E973C10DB2

Edad al momento de la desaparición: 29 **Edad Actual:** 31
Lugar de nacimiento: CHIAPAS
Sexo: HOMBRE **Genero:** MASCULINO
Nacionalidad: MEXICANA
¿Habla español?: SI
Idioma o lengua indígena: SIN DATO **Discapacidad:** NO
Fecha de hechos: 04/03/2024
Fecha de percato: 04/03/2024
Lugar de los hechos: CHIAPAS PALENQUE

DATOS	
Características físicas:	complexion: mediana, cara: cuadrado, color de la piel: moreno, cabello: negro corto liso, ojos: cafés medianos, nariz: achatada, boca: grande, labios: gruesos, estatura: 170cm, peso: 75kg
Señas particulares:	cicatriz en el lado izquierdo de la cara., ambas mejillas acne escazo
Prendas de vestir:	SIN DATO
Autoridades Competentes:	Autoridad que ingresó el reporte: FISCALÍA GENERAL DEL ESTADO DE CHIAPAS.
Carpeta de investigación:	0163-065-0914-2024

La información que se visualiza de la persona desaparecida o no localizada, es recibida e integrada por las autoridades de la Federación y de las Entidades Federativas competentes, por lo que cualquier información que se visualice, puede ser con la autoridad de origen.

Si tienes información que ayude a la localización de alguna Persona Desaparecida o No Localizada, comunicate desde México al número telefónico 800 028 7783 o WhatsApp 55 1309 9024 y proporciona toda la información que tengas.

Gobierno de México | Gobernación | CNB COMISIÓN NACIONAL DE BÚSQUEDA

ALERTA NACIONAL

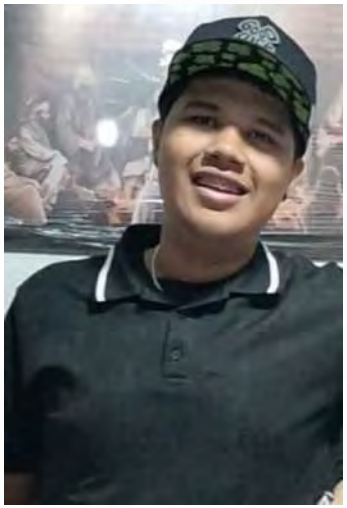

ALERTA NACIONAL

FICHA DE BÚSQUEDA DE PERSONA DESAPARECIDA

DARIO ALEXANDER RABELL MARTINEZ
Folio Único de Identificación
FI26-1F58C0A20-2CE8-445D-99D3-17CA3E1BA3F3

Edad al momento de la desaparición: 15 **Edad Actual:** 15
Lugar de nacimiento: GUANAJUATO
Sexo: HOMBRE **Genero:** MASCULINO
Nacionalidad: MEXICANA
¿Habla español?: SI
Idioma o lengua indígena: SIN DATO **Discapacidad:** NO
Fecha de hechos: 26/03/2026
Fecha de percato: 26/03/2026
Lugar de los hechos: GUANAJUATO CELAYA

DATOS

Características físicas:	complexion: robusta, cara: redondo, color de la piel: moreno, cabello: negro largo ondulado, ojos: cafés pequeños, nariz: achatada, boca: grande, labios: gruesos, estatura: 181cm, peso: 90kg
Señas particulares:	tatuaje en el ante brazo derecho, con el apellido martnez en letras cursivas, en tinta negra
Prendas de vestir:	SIN DATO
Autoridades Competentes:	Autoridad que ingresó el reporte: FISCALÍA GENERAL DEL ESTADO DE GUANAJUATO.
Carpeta de investigación:	34659/2026

La información que se visualiza de la persona desaparecida o no localizada, es recibida e integrada por las autoridades de la Federación y de las Entidades Federativas competentes, por lo que cualquier información que se visualice, puede ser con la autoridad de origen.

Si tienes información que ayude a la localización de alguna Persona Desaparecida o No Localizada, comunicate desde México al número telefónico 800 028 7783 o WhatsApp 55 1309 9024 y proporciona toda la información que tengas.

Gobierno de México | Gobernación | CNB COMISIÓN NACIONAL DE BÚSQUEDA

ALERTA NACIONAL



ALERTA NACIONAL

FICHA DE BÚSQUEDA DE PERSONA DESAPARECIDA

HOLGA CRISTINA TOLENTINO HERNANDEZ
Folio Único de Identificación
FI26-1C6E1A363-FD88-4297-90F2-1F3E042371A7

Edad al momento de la desaparición: 16 **Edad Actual:** 16
Lugar de nacimiento: VERACRUZ
Sexo: MUJER **Genero:** FEMENINO
Nacionalidad: MEXICANA
¿Habla español?: SI
Idioma o lengua indígena: SIN DATO **Discapacidad:** NO
Fecha de hechos: 29/03/2026
Fecha de percato: 29/03/2026
Lugar de los hechos: VERACRUZ CAZONES

DATOS

Características físicas:	complexion: mediana, color de la piel: moreno, cabello: negro largo liso, nariz: recta, boca: mediana, labios: medianos, estatura: 150cm, peso: 55kg
Señas particulares:	tatuaje en tinta negra, de aproximadamente 10 centimetros en muslo de pierna con diseño de tres mariposas y estrellas.
Prendas de vestir:	SIN DATO
Autoridades Competentes:	Autoridad que ingresó el reporte: FISCALÍA GENERAL DEL ESTADO DE VERACRUZ DE IGNACIO DE LA LLAVE.
Carpeta de investigación:	PZR/FIM/FEADPD/034/2026

La información que se visualiza de la persona desaparecida o no localizada, es recibida e integrada por las autoridades de la Federación y de las Entidades Federativas competentes, por lo que cualquier información que se visualice, puede ser con la autoridad de origen.

Si tienes información que ayude a la localización de alguna Persona Desaparecida o No Localizada, comunicate desde México al número telefónico 800 028 7783 o WhatsApp 55 1309 9024 y proporciona toda la información que tengas.

Gobierno de México | Gobernación | CNB Comisión Nacional de Búsqueda

ALERTA NACIONAL



ALERTA NACIONAL

FICHA DE BÚSQUEDA DE PERSONA DESAPARECIDA

LUIS EDUARDO SAUCEDO MACHUCA
Folio Único de Identificación
FI26-1F6EDD9BA-8FEC-40A0-92E3-61F0D4257F94

Edad al momento de la desaparición: 27 **Edad Actual:** 27
Lugar de nacimiento: SINALOA
Sexo: HOMBRE **Genero:** MASCULINO
Nacionalidad: MEXICANA
¿Habla español?: SI
Idioma o lengua indígena: SIN DATO **Discapacidad:** NO
Fecha de hechos: 19/03/2026
Fecha de percato: 20/03/2026
Lugar de los hechos: SINALOA MAZATLÁN

DATOS

Características físicas:	complexion: no recuerda, cara: no recuerda, color de la piel: blanco, cabello: castaño oscuro mediano liso, ojos: cafés medianos, nariz: recta, boca: mediana, labios: delgados, estatura: 168cm, peso: 85kg
Señas particulares:	cicatriz ubicada debajo del labio inferior.
Prendas de vestir:	SIN DATO
Autoridades Competentes:	Autoridad que ingresó el reporte: COMISIÓN ESTATAL DE BÚSQUEDA DE PERSONAS EN EL ESTADO DE SINALOA.
Carpeta de investigación:	MAZTL/FEDFP/002802/2026/CI

La información que se visualiza de la persona desaparecida o no localizada, es recibida e integrada por las autoridades de la Federación y de las Entidades Federativas competentes, por lo que cualquier información que se visualice, puede ser con la autoridad de origen.

Si tienes información que ayude a la localización de alguna Persona Desaparecida o No Localizada, comunicate desde México al número telefónico 800 028 7783 o WhatsApp 55 1309 9024 y proporciona toda la información que tengas.

Gobierno de México | Gobernación | CNB COMISIÓN NACIONAL DE BÚSQUEDA

ALERTA NACIONAL



ALERTA NACIONAL

FICHA DE BÚSQUEDA DE PERSONA DESAPARECIDA

LUIS HERNAN DE PAZ CASTAÑEDA
Folio Único de Identificación
FI26-1750F27D7-169B-45DA-B245-C03AB4699BFE

Edad al momento de la desaparición: 29 **Edad Actual:** 29
Lugar de nacimiento: CHIAPAS
Sexo: HOMBRE **Genero:** MASCULINO
Nacionalidad: MEXICANA
¿Habla español?: SI
Idioma o lengua indígena: SIN DATO **Discapacidad:** NO
Fecha de hechos: 15/03/2026
Fecha de percato: 15/03/2026
Lugar de los hechos: CHIAPAS PIJIJIAPAN

DATOS

Características físicas:	complexion: robusta, cara: redondo, color de la piel: blanco, cabello: negro corto liso, ojos: cafés medianos, nariz: achatada, boca: mediana, labios: gruesos, estatura: 175cm, peso: 102kg
Señas particulares:	tatuaje en la espalda un murcielago.
Prendas de vestir:	SIN DATO
Autoridades Competentes:	Autoridad que ingresó el reporte: FISCALÍA GENERAL DEL ESTADO DE CHIAPAS.
Carpeta de investigación:	0050-069-0717-2026

La información que se visualiza de la persona desaparecida o no localizada, es recibida e integrada por las autoridades de la Federación y de las Entidades Federativas competentes, por lo que cualquier información que se visualice, puede ser con la autoridad de origen.

Si tienes información que ayude a la localización de alguna Persona Desaparecida o No Localizada, comunicate desde México al número telefónico 800 028 7783 o WhatsApp 55 1309 9024 y proporciona toda la información que tengas.

Gobierno de México | Gobernación | CNB Comisión Nacional de Búsqueda

ALERTA NACIONAL



ALERTA NACIONAL

FICHA DE BÚSQUEDA DE PERSONA DESAPARECIDA

KARLA SANTIAGO GOMEZ
Folio Único de Identificación
FI26-191865D6F-788E-4801-A84C-92994B91CF62

Edad al momento de la desaparición: 33 **Edad Actual:** 33
Lugar de nacimiento: TAMAULIPAS
Sexo: MUJER **Genero:** FEMENINO
Nacionalidad: MEXICANA
¿Habla español?: SI
Idioma o lengua indígena: SIN DATO **Discapacidad:** NO
Fecha de hechos: 24/03/2026
Fecha de percato: 24/03/2026
Lugar de los hechos: TAMAULIPAS REYNOSA

DATOS

Características físicas:	complexion: robusta, cara: ovalado, color de la piel: blanco, cabello: castaño oscuro largo ondulado, ojos: cafés medianos, nariz: achatada, boca: mediana, estatura: 163cm, peso: 70kg
Señas particulares:	tatuaje en la mano derecha con la leyenda jorge
Prendas de vestir:	SIN DATO
Autoridades Competentes:	Autoridad que ingresó el reporte: FISCALÍA GENERAL DE JUSTICIA DEL ESTADO DE TAMAULIPAS.
Carpeta de investigación:	FGJT/FEIDDFP/REY/UE1/00093/2026

La información que se visualiza de la persona desaparecida o no localizada, es recibida e integrada por las autoridades de la Federación y de las Entidades Federativas competentes, por lo que cualquier información que se visualice, puede ser con la autoridad de origen.

Si tienes información que ayude a la localización de alguna Persona Desaparecida o No Localizada, comunicate desde México al número telefónico 800 028 7783 o WhatsApp 55 1309 9024 y proporciona toda la información que tengas.

Gobierno de México | Gobernación | CNB Comisión Nacional de Búsqueda

ALERTA NACIONAL

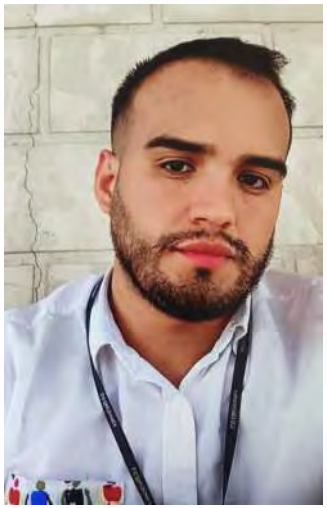

ALERTA NACIONAL

FICHA DE BÚSQUEDA DE PERSONA DESAPARECIDA

JESUS LOPEZ MELENDEZ
Folio Único de Identificación
FI26-175BE60C4-DC4E-4881-AB58-00949D511B88

Edad al momento de la desaparición: 28 **Edad Actual:** 28
Lugar de nacimiento: TAMAULIPAS
Sexo: HOMBRE **Genero:** MASCULINO
Nacionalidad: MEXICANA
¿Habla español?: SI
Idioma o lengua indígena: SIN DATO **Discapacidad:** NO
Fecha de hechos: 25/03/2026
Fecha de percato: 25/03/2026
Lugar de los hechos: TAMAULIPAS REYNOSA

DATOS

Características físicas:	complexion: mediana, cara: ovalado, color de la piel: moreno, cabello: negro corto liso, ojos: cafés medianos, nariz: recta, boca: mediana
Señas particulares:	tatuaje de la imagen de un unicornio del lado izquierdo del cuello, tatuaje de un sol en una de sus muñecas
Prendas de vestir:	pantalón color: azul, playera color: verde, zapatos color: cafe
Autoridades Competentes:	Autoridad que ingresó el reporte: FISCALÍA GENERAL DE JUSTICIA DEL ESTADO DE TAMAULIPAS.
Carpeta de investigación:	FGJT/FEIDDFP/REY/UE1/00094/2026

La información que se visualiza de la persona desaparecida o no localizada, es recibida e integrada por las autoridades de la Federación y de las Entidades Federativas competentes, por lo que cualquier información que se visualice, puede ser con la autoridad de origen.

Si tienes información que ayude a la localización de alguna Persona Desaparecida o No Localizada, comunicate desde México al número telefónico 800 028 7783 o WhatsApp 55 1309 9024 y proporciona toda la información que tengas.

Gobierno de México | Gobernación | CNB COMISIÓN NACIONAL DE BÚSQUEDA

ALERTA NACIONAL



ALERTA NACIONAL

FICHA DE BÚSQUEDA DE PERSONA DESAPARECIDA

IVAN TALAVERA DIAZ
Folio Único de Identificación
FI26-1CC102404-EE20-425F-B07D-E931D887AB48

Edad al momento de la desaparición: 24 **Edad Actual:** 24
Lugar de nacimiento: JALISCO
Sexo: HOMBRE **Genero:** MASCULINO
Nacionalidad: MEXICANA
¿Habla español?: SI
Idioma o lengua indígena: SIN DATO **Discapacidad:** NO
Fecha de hechos: 03/03/2026
Fecha de percato: 03/03/2026
Lugar de los hechos: JALISCO ZAPOPAN

DATOS

Características físicas:	complexion: delgada, cara: ovalado, color de la piel: moreno, ojos: miel medianos, nariz: achatada, boca: mediana, labios: medianos, estatura: 165cm, peso: 70kg
Señas particulares:	sobresale un hueso del hombro
Prendas de vestir:	SIN DATO
Autoridades Competentes:	Autoridad que ingresó el reporte: FISCALÍA GENERAL DEL ESTADO DE JALISCO.
Carpeta de investigación:	14435/2026

La información que se visualiza de la persona desaparecida o no localizada, es recibida e integrada por las autoridades de la Federación y de las Entidades Federativas competentes, por lo que cualquier información que se visualice, puede ser con la autoridad de origen.

Si tienes información que ayude a la localización de alguna Persona Desaparecida o No Localizada, comunicate desde México al número telefónico 800 028 7783 o WhatsApp 55 1309 9024 y proporciona toda la información que tengas.

Gobierno de México | Gobernación | CNB Comisión Nacional de Búsqueda

ALERTA NACIONAL



ALERTA NACIONAL

FICHA DE BÚSQUEDA DE PERSONA DESAPARECIDA

EVER ARIEL LOPEZ LARA
Folio Único de Identificación
FI26-1C4224531-CFC9-480D-AC70-AA8A06C2BF84

Edad al momento de la desaparición: 27 **Edad Actual:** 27
Lugar de nacimiento: TAMAULIPAS
Sexo: HOMBRE **Genero:** MASCULINO
Nacionalidad: MEXICANA
¿Habla español?: SI
Idioma o lengua indígena: SIN DATO **Discapacidad:** NO
Fecha de hechos: 25/03/2026
Fecha de percato: 25/03/2026
Lugar de los hechos: TAMAULIPAS REYNOSA

DATOS

Características físicas:	complexion: delgada, cara: ovalado, color de la piel: trigueño, cabello: negro corto liso, ojos: cafés medianos, nariz: recta, boca: pequeña, labios: delgados
Señas particulares:	tatuaje de la imagen de un san judas en una de sus pantorrillas, tatuaje en el antebrazo izquierdo parte externa con leyenda carla
Prendas de vestir:	camisa color: gris, pants color: negro, tenis color: blanco
Autoridades Competentes:	Autoridad que ingresó el reporte: FISCALÍA GENERAL DE JUSTICIA DEL ESTADO DE TAMAULIPAS.
Carpeta de investigación:	FGJT/FEIDDFP/REY/UE1/00095/2026

La información que se visualiza de la persona desaparecida o no localizada, es recibida e integrada por las autoridades de la Federación y de las Entidades Federativas competentes, por lo que cualquier información que se visualice, puede ser con la autoridad de origen.

Si tienes información que ayude a la localización de alguna Persona Desaparecida o No Localizada, comunicate desde México al número telefónico 800 028 7783 o WhatsApp 55 1309 9024 y proporciona toda la información que tengas.

Gobierno de México | Gobernación | CNB Comisión Nacional de Búsqueda

ALERTA NACIONAL



ALERTA NACIONAL

FICHA DE BÚSQUEDA DE PERSONA DESAPARECIDA

JORGE SAUL ALBERTO LEDEZMA RIVERA
Folio Único de Identificación
FI26-1200E2DFB-E92B-4605-AABB-4ED5C5931E69

Edad al momento de la desaparición: 21 **Edad Actual:** 21
Lugar de nacimiento: SINALOA
Sexo: HOMBRE **Genero:** MASCULINO
Nacionalidad: MEXICANA
¿Habla español?: SI
Idioma o lengua indígena: SIN DATO **Discapacidad:** NO
Fecha de hechos: 13/03/2026
Fecha de percato: 13/03/2026
Lugar de los hechos: SINALOA MAZATLÁN

DATOS

Características físicas:	complexion: delgada, cara: ovalado, color de la piel: moreno, cabello: negro corto ondulado, ojos: cafés pequeños, nariz: recta, boca: pequeña, labios: delgados, estatura: 175cm, peso: 75kg
Señas particulares:	cicatriz quirurgica en codo izquierdo
Prendas de vestir:	pantalón color: negro
Autoridades Competentes:	Autoridad que ingresó el reporte: FISCALÍA GENERAL DEL ESTADO DE SINALOA.
Carpeta de investigación:	MAZTL/FEDFP/2747/2026/CI

La información que se visualiza de la persona desaparecida o no localizada, es recibida e integrada por las autoridades de la Federación y de las Entidades Federativas competentes, por lo que cualquier información que se visualice, puede ser con la autoridad de origen.

Si tienes información que ayude a la localización de alguna Persona Desaparecida o No Localizada, comunicate desde México al número telefónico 800 028 7783 o WhatsApp 55 1309 9024 y proporciona toda la información que tengas.

Gobierno de México | Gobernación | CNB COMISIÓN NACIONAL DE BÚSQUEDA

ALERTA NACIONAL



ALERTA NACIONAL

FICHA DE BÚSQUEDA DE PERSONA DESAPARECIDA

CESAR BENAVIDES GUERRA
Folio Único de Identificación
FI26-1AEA57C7B-39DC-42F8-AD44-72723EEF142B

Edad al momento de la desaparición: 33 **Edad Actual:** 33
Lugar de nacimiento: VERACRUZ
Sexo: HOMBRE **Genero:** MASCULINO
Nacionalidad: MEXICANA
¿Habla español?: SIN DATO
Idioma o lengua indígena: SIN DATO **Discapacidad:** NO
Fecha de hechos: 05/03/2026
Fecha de percato: 05/03/2026
Lugar de los hechos: VERACRUZ TLAPACOYAN

DATOS

Características físicas:	complexion: mediana, color de la piel: moreno, cabello: negro mediano liso, ojos: cafés medianos, nariz: recta, boca: pequeña, labios: delgados, estatura: 159cm, peso: 65kg
Señas particulares:	cicatriz antigua e perforacion en oreja derecha
Prendas de vestir:	SIN DATO
Autoridades Competentes:	Autoridad que ingresó el reporte: FISCALÍA GENERAL DEL ESTADO DE VERACRUZ DE IGNACIO DE LA LLAVE.
Carpeta de investigación:	MTZ/FIM/FEADPD/013/2026

La información que se visualiza de la persona desaparecida o no localizada, es recibida e integrada por las autoridades de la Federación y de las Entidades Federativas competentes, por lo que cualquier información que se visualice, puede ser con la autoridad de origen.

Si tienes información que ayude a la localización de alguna Persona Desaparecida o No Localizada, comunicate desde México al número telefónico 800 028 7783 o WhatsApp 55 1309 9024 y proporciona toda la información que tengas.

Gobierno de México | Gobernación | CNB COMISIÓN NACIONAL DE BÚSQUEDA

ALERTA NACIONAL



ALERTA NACIONAL

FICHA DE BÚSQUEDA DE PERSONA DESAPARECIDA

MARIA FERNANDA FONSECA CEJA
Folio Único de Identificación
FI26-1E37E8783-8418-4FC5-99BA-9DC71AD63F31

Edad al momento de la desaparición: 19 **Edad Actual:** 19
Lugar de nacimiento: MICHOACAN
Sexo: MUJER **Genero:** FEMENINO
Nacionalidad: MEXICANA
¿Habla español?: SI
Idioma o lengua indígena: SIN DATO **Discapacidad:** NO
Fecha de hechos: 23/03/2026
Fecha de percato: 23/03/2026
Lugar de los hechos: MICHOACAN MORELIA

DATOS

Características físicas:	complexion: delgada, cara: ovalado, color de la piel: moreno, ojos: cafés medianos, estatura: 155cm, peso: 55kg
Señas particulares:	lunar color negro en la parte superior izquierda del labio, tatuaje con la leyenda 2007 en el centro del cuello, tatuaje en el centro del pecho con la figura de una araña, tatuaje en el mislo drecho con la figura de la santa muerte
Prendas de vestir:	SIN DATO
Autoridades Competentes:	Autoridad que ingresó el reporte: FISCALÍA GENERAL DEL ESTADO DE MICHOACÁN.
Carpeta de investigación:	FEPD/11494/2026

La información que se visualiza de la persona desaparecida o no localizada, es recibida e integrada por las autoridades de la Federación y de las Entidades Federativas competentes, por lo que cualquier información que se visualice, puede ser con la autoridad de origen.

Si tienes información que ayude a la localización de alguna Persona Desaparecida o No Localizada, comunicate desde México al número telefónico 800 028 7783 o WhatsApp 55 1309 9024 y proporciona toda la información que tengas.

Gobierno de México | Gobernación | CNB Comisión Nacional de Búsqueda

ALERTA NACIONAL



ALERTA NACIONAL

FICHA DE BÚSQUEDA DE PERSONA DESAPARECIDA

CRUZ GIOVANNI NARCISO RIOS
Folio Único de Identificación
FI26-1D2FB1819-C48D-4FBB-A712-D7333B1B360B

Edad al momento de la desaparición: 35 **Edad Actual:** 35
Lugar de nacimiento: BAJA CALIFORNIA SUR
Sexo: HOMBRE **Genero:** MASCULINO
Nacionalidad: MEXICANA
¿Habla español?: SI
Idioma o lengua indígena: SIN DATO **Discapacidad:** NO
Fecha de hechos: 28/02/2026
Fecha de percato: 28/02/2026
Lugar de los hechos: BAJA CALIFORNIA SUR LOS CABOS

DATOS

Características físicas:	complexion: robusta, cara: ovalado, color de la piel: moreno, cabello: negro corto liso, ojos: cafés pequeños, nariz: desv. izquierda, boca: grande, labios: gruesos, estatura: 180cm, peso: 100kg
Señas particulares:	cicatriz en area del omblio de 5 cm aprox.
Prendas de vestir:	SIN DATO
Autoridades Competentes:	Autoridad que ingresó el reporte: COMISIÓN ESTATAL DE BÚSQUEDA DE PERSONAS DEL ESTADO DE BAJA CALIFORNIA SUR.
Carpeta de investigación:	CSL/1145/2026/NUC

La información que se visualiza de la persona desaparecida o no localizada, es recibida e integrada por las autoridades de la Federación y de las Entidades Federativas competentes, por lo que cualquier información que se visualice, puede ser con la autoridad de origen.

Si tienes información que ayude a la localización de alguna Persona Desaparecida o No Localizada, comunicate desde México al número telefónico 800 028 7783 o WhatsApp 55 1309 9024 y proporciona toda la información que tengas.

Gobierno de México | Gobernación | CNB Comisión Nacional de Búsqueda

ALERTA NACIONAL

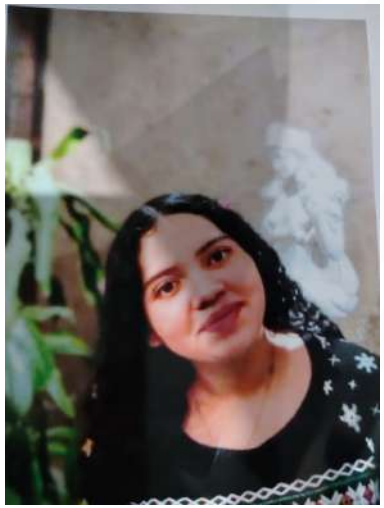

ALERTA NACIONAL

FICHA DE BÚSQUEDA DE PERSONA DESAPARECIDA

KENYA CANIZAL PEREZ
Folio Único de Identificación
FI26-1F7380A91-7E57-4920-90BC-6430760A6D23

Edad al momento de la desaparición: 14 **Edad Actual:** 14
Lugar de nacimiento: HIDALGO
Sexo: MUJER **Genero:** FEMENINO
Nacionalidad: MEXICANA
¿Habla español?: SI
Idioma o lengua indígena: SIN DATO **Discapacidad:** NO
Fecha de hechos: 26/03/2026
Fecha de percato: 27/03/2026
Lugar de los hechos: HIDALGO MINERAL DE LA REFORMA

DATOS

Características físicas:	complexion: mediana, cara: redondo, color de la piel: blanco, ojos: cafés grandes, boca: grande, labios: gruesos, estatura: 155cm, peso: 60kg
Señas particulares:	en la frente del lado izquierdo, en forma de linea vertical de aproximadamente dos centimetros
Prendas de vestir:	SIN DATO
Autoridades Competentes:	Autoridad que ingresó el reporte: PROCURADURÍA GENERAL DE JUSTICIA DEL ESTADO DE HIDALGO.
Carpeta de investigación:	12-2026-03943

La información que se visualiza de la persona desaparecida o no localizada, es recibida e integrada por las autoridades de la Federación y de las Entidades Federativas competentes, por lo que cualquier información que se visualice, puede ser con la autoridad de origen.

Si tienes información que ayude a la localización de alguna Persona Desaparecida o No Localizada, comunicate desde México al número telefónico 800 028 7783 o WhatsApp 55 1309 9024 y proporciona toda la información que tengas.

Gobierno de México | Gobernación | CNB Comisión Nacional de Búsqueda

ALERTA NACIONAL



ALERTA NACIONAL

FICHA DE BÚSQUEDA DE PERSONA DESAPARECIDA

ELIZABETH RUIZ HERNANDEZ
Folio Único de Identificación
FI26-16A755E15-A805-45B6-AA18-0113A5F97663

Edad al momento de la desaparición: 17 **Edad Actual:** 17
Lugar de nacimiento: CHIAPAS
Sexo: MUJER **Genero:** FEMENINO
Nacionalidad: MEXICANA
¿Habla español?: SI
Idioma o lengua indígena: SIN DATO **Discapacidad:** NO
Fecha de hechos: 20/03/2026
Fecha de percato: 20/03/2026
Lugar de los hechos: CHIAPAS TUXTLA GUTIÉRREZ

DATOS

Características físicas:	complexion: robusta, color de la piel: moreno, cabello: castaño oscuro corto ondulado, nariz: alomada, boca: pequeña, labios: delgados, estatura: 150cm, peso: 48kg
Señas particulares:	NINGUNA
Prendas de vestir:	SIN DATO
Autoridades Competentes:	Autoridad que ingresó el reporte: FISCALÍA GENERAL DEL ESTADO DE CHIAPAS.
Carpeta de investigación:	0086-101-3003-2026

La información que se visualiza de la persona desaparecida o no localizada, es recibida e integrada por las autoridades de la Federación y de las Entidades Federativas competentes, por lo que cualquier información que se visualice, puede ser con la autoridad de origen.

Si tienes información que ayude a la localización de alguna Persona Desaparecida o No Localizada, comunicate desde México al número telefónico 800 028 7783 o WhatsApp 55 1309 9024 y proporciona toda la información que tengas.

Gobierno de México | Gobernación | CNB COMISIÓN NACIONAL DE BÚSQUEDA

ALERTA NACIONAL



FICHA DE BÚSQUEDA DE PERSONA DESAPARECIDA

EDSON ZAID MUÑOZ MONSIVAIS
Folio Único de Identificación
FI26-1F035F2E6-3BB1-47E2-847C-A1FF3D792697

Edad al momento de la desaparición: 18 **Edad Actual:** 19
Lugar de nacimiento: ZACATECAS
Sexo: HOMBRE **Genero:** MASCULINO
Nacionalidad: MEXICANA
¿Habla español?: SI
Idioma o lengua indígena: SIN DATO **Discapacidad:** SI
Fecha de hechos: 26/03/2026
Fecha de percato: 26/03/2026
Lugar de los hechos: ZACATECAS ZACATECAS

DATOS	
Características físicas:	complexion: delgada, cara: ovalado, cabello: negro largo ondulado, ojos: negros grandes, nariz: achatada, boca: mediana, labios: delgados, estatura: 173cm, peso: 65kg
Señas particulares:	en uno de los brazos la imagen de hojas y en el otro la imagen de la santa muerte y el nombre nicole
Prendas de vestir:	sudadera color: negro
Autoridades Competentes:	Autoridad que ingresó el reporte: FISCALÍA GENERAL DE JUSTICIA DEL ESTADO DE ZACATECAS.
Carpeta de investigación:	FGJEZ/FEDFPDCP-ZAC/3023/2026-3

La información que se visualiza de la persona desaparecida o no localizada, es recibida e integrada por las autoridades de la Federación y de las Entidades Federativas competentes, por lo que cualquier información que se visualice, puede ser con la autoridad de origen.

Si tienes información que ayude a la localización de alguna Persona Desaparecida o No Localizada, comunicate desde México al número telefónico 800 028 7783 o WhatsApp 55 1309 9024 y proporciona toda la información que tengas.

ALERTA NACIONAL

Gobierno de México | Gobernación | CNB Comisión Nacional de Búsqueda

ALERTA NACIONAL



ALERTA NACIONAL

FICHA DE BÚSQUEDA DE PERSONA DESAPARECIDA

JUAN CARLOS ROMERO VILLARREAL
Folio Único de Identificación
FI26-1BC3DD4DE-E2BC-4E6B-AADA-F0A7441284EB

Edad al momento de la desaparición: 36 **Edad Actual:** 36
Lugar de nacimiento: CHIAPAS
Sexo: HOMBRE **Genero:** MASCULINO
Nacionalidad: MEXICANA
¿Habla español?: SI
Idioma o lengua indígena: SIN DATO **Discapacidad:** NO
Fecha de hechos: 21/02/2026
Fecha de percato: 21/02/2026
Lugar de los hechos: CHIAPAS MAPASTEPEC

DATOS	
Características físicas:	complexion: delgada, color de la piel: moreno, cabello: negro corto liso, ojos: cafés grandes, nariz: recta, boca: mediana, labios: medianos, estatura: 165cm, peso: 60kg
Señas particulares:	tatuaje en la espalda dos payasos con lagrimas.
Prendas de vestir:	SIN DATO
Autoridades Competentes:	Autoridad que ingresó el reporte: FISCALÍA GENERAL DEL ESTADO DE CHIAPAS.
Carpeta de investigación:	0099-051-0716-2026

La información que se visualiza de la persona desaparecida o no localizada, es recibida e integrada por las autoridades de la Federación y de las Entidades Federativas competentes, por lo que cualquier información que se visualice, puede ser con la autoridad de origen.

Si tienes información que ayude a la localización de alguna Persona Desaparecida o No Localizada, comunicate desde México al número telefónico 800 028 7783 o WhatsApp 55 1309 9024 y proporciona toda la información que tengas.

Gobierno de México | Gobernación | CNB Comisión Nacional de Búsqueda

ALERTA NACIONAL



ALERTA NACIONAL

FICHA DE BÚSQUEDA DE PERSONA DESAPARECIDA

PAOLA JIMENEZ OCAMPO
Folio Único de Identificación
FI26-1C62A49FB-2BB4-4DE0-9E0F-B606FD7B8944

Edad al momento de la desaparición: 22 **Edad Actual:** 22
Lugar de nacimiento: CHIAPAS
Sexo: MUJER **Genero:** FEMENINO
Nacionalidad: MEXICANA
¿Habla español?: SI
Idioma o lengua indígena: SIN DATO **Discapacidad:** NO
Fecha de hechos: 28/03/2026
Fecha de percato: 28/03/2026
Lugar de los hechos: CHIAPAS TUXTLA GUTIÉRREZ

DATOS

Características físicas:	complexion: delgada, cara: ovalado, color de la piel: moreno, cabello: negro largo liso, nariz: achatada, boca: mediana, labios: delgados, estatura: 157cm, peso: 59kg
Señas particulares:	pecas en el rostro.
Prendas de vestir:	SIN DATO
Autoridades Competentes:	Autoridad que ingresó el reporte: FISCALÍA GENERAL DEL ESTADO DE CHIAPAS.
Carpeta de investigación:	0097-101-3003-2026

La información que se visualiza de la persona desaparecida o no localizada, es recibida e integrada por las autoridades de la Federación y de las Entidades Federativas competentes, por lo que cualquier información que se visualice, puede ser con la autoridad de origen.

Si tienes información que ayude a la localización de alguna Persona Desaparecida o No Localizada, comunicate desde México al número telefónico 800 028 7783 o WhatsApp 55 1309 9024 y proporciona toda la información que tengas.

Gobierno de México | Gobernación | CNB Comisión Nacional de Búsqueda

ALERTA NACIONAL



FICHA DE BÚSQUEDA DE PERSONA DESAPARECIDA

LUCIA JIMENEZ OCAMPO
Folio Único de Identificación
FI26-1E8E328EE-0649-40A5-BE6B-62CB3EFB6ABF

Edad al momento de la desaparición: 20 **Edad Actual:** 20
Lugar de nacimiento: CHIAPAS
Sexo: MUJER **Genero:** FEMENINO
Nacionalidad: MEXICANA
¿Habla español?: SI
Idioma o lengua indígena: SIN DATO **Discapacidad:** SI
Fecha de hechos: 28/03/2026
Fecha de percato: 28/03/2026
Lugar de los hechos: CHIAPAS TUXTLA GUTIÉRREZ

DATOS

Características físicas:	complexion: delgada, cara: ovalado, color de la piel: moreno, cabello: negro largo liso, nariz: recta, boca: grande, labios: delgados, estatura: 150cm, peso: 55kg
Señas particulares:	padecimiento de retraso mental.
Prendas de vestir:	SIN DATO
Autoridades Competentes:	Autoridad que ingresó el reporte: FISCALÍA GENERAL DEL ESTADO DE CHIAPAS.
Carpeta de investigación:	0097-101-3003-2026

La información que se visualiza de la persona desaparecida o no localizada, es recibida e integrada por las autoridades de la Federación y de las Entidades Federativas competentes, por lo que cualquier información que se visualice, puede ser con la autoridad de origen.

Si tienes información que ayude a la localización de alguna Persona Desaparecida o No Localizada, comunicate desde México al número telefónico 800 028 7783 o WhatsApp 55 1309 9024 y proporciona toda la información que tengas.

ALERTA NACIONAL

Gobierno de México | Gobernación | CNB Comisión Nacional de Búsqueda

ALERTA NACIONAL



ALERTA NACIONAL

FICHA DE BÚSQUEDA DE PERSONA DESAPARECIDA

MARIA FERNANDA CRUZ LOPEZ
Folio Único de Identificación
FI26-174A55DBB-6A42-4F74-AC9D-5B7E4B192946

Edad al momento de la desaparición: 16 **Edad Actual:** 16
Lugar de nacimiento: CHIAPAS
Sexo: MUJER **Genero:** FEMENINO
Nacionalidad: MEXICANA
¿Habla español?: SI
Idioma o lengua indígena: SIN DATO **Discapacidad:** NO
Fecha de hechos: 28/03/2026
Fecha de percato: 28/03/2026
Lugar de los hechos: CHIAPAS TUXTLA GUTIÉRREZ

DATOS

Características físicas:	complexion: mediana, cara: redondo, color de la piel: moreno, cabello: negro mediano ondulado, nariz: achatada, boca: grande, labios: gruesos, estatura: 157cm, peso: 62kg
Señas particulares:	NINGUNA
Prendas de vestir:	SIN DATO
Autoridades Competentes:	Autoridad que ingresó el reporte: FISCALÍA GENERAL DEL ESTADO DE CHIAPAS.
Carpeta de investigación:	0097-101-3003-2026

La información que se visualiza de la persona desaparecida o no localizada, es recibida e integrada por las autoridades de la Federación y de las Entidades Federativas competentes, por lo que cualquier información que se visualice, puede ser con la autoridad de origen.

Si tienes información que ayude a la localización de alguna Persona Desaparecida o No Localizada, comunicate desde México al número telefónico 800 028 7783 o WhatsApp 55 1309 9024 y proporciona toda la información que tengas.

Gobierno de México | Gobernación Secretaría de Gobernación | CNB Comisión Nacional de Búsqueda

ALERTA NACIONAL



FICHA DE BÚSQUEDA DE PERSONA DESAPARECIDA

FRANCISCO JAVIER CARLOS CARRILLO
Folio Único de Identificación
FI26-11182B628-8FBF-43FC-9A99-798BC8905AE3

Edad al momento de la desaparición: 19 **Edad Actual:** 19
Lugar de nacimiento: JALISCO
Sexo: HOMBRE **Genero:** MASCULINO
Nacionalidad: MEXICANA
¿Habla español?: SI
Idioma o lengua indígena: SIN DATO **Discapacidad:** NO
Fecha de hechos: 17/03/2026
Fecha de percato: 17/03/2026
Lugar de los hechos: JALISCO EL SALTO

DATOS	
Características físicas:	complexion: delgada, cara: ovalado, color de la piel: blanco, cabello: negro corto liso, ojos: cafés grandes, nariz: achatada, boca: mediana, labios: medianos, estatura: 163cm, peso: 60kg
Señas particulares:	en el pecho del lado izquierdo la imagen de la santa muerte
Prendas de vestir:	SIN DATO
Autoridades Competentes:	Autoridad que ingresó el reporte: FISCALÍA GENERAL DEL ESTADO DE JALISCO.
Carpeta de investigación:	17935/2026

La información que se visualiza de la persona desaparecida o no localizada, es recibida e integrada por las autoridades de la Federación y de las Entidades Federativas competentes, por lo que cualquier información que se visualice, puede ser con la autoridad de origen.

Si tienes información que ayude a la localización de alguna Persona Desaparecida o No Localizada, comunicate desde México al número telefónico 800 028 7783 o WhatsApp 55 1309 9024 y proporciona toda la información que tengas.

ALERTA NACIONAL

Gobierno de México | Gobernación | CNB Comisión Nacional de Búsqueda

ALERTA NACIONAL



ALERTA NACIONAL

FICHA DE BÚSQUEDA DE PERSONA DESAPARECIDA

GERARDO ESPINOZA LOPEZ
Folio Único de Identificación
FI26-13BD7A911-6395-48F4-9BC3-9FFAF29EF7F5

Edad al momento de la desaparición: 34 **Edad Actual:** 34
Lugar de nacimiento: SINALOA
Sexo: HOMBRE **Genero:** MASCULINO
Nacionalidad: MEXICANA
¿Habla español?: SI
Idioma o lengua indígena: SIN DATO **Discapacidad:** NO
Fecha de hechos: 10/03/2026
Fecha de percato: 10/03/2026
Lugar de los hechos: SINALOA CULIACÁN

DATOS	
Características físicas:	complexion: delgada, cara: ovalado, color de la piel: blanco, cabello: castaño oscuro corto liso, ojos: cafés medianos, nariz: recta, boca: mediana, labios: medianos, estatura: 185cm, peso: 75kg
Señas particulares:	cicatriz en el tobillo y placa quirujica
Prendas de vestir:	SIN DATO
Autoridades Competentes:	Autoridad que ingresó el reporte: COMISIÓN ESTATAL DE BÚSQUEDA DE PERSONAS EN EL ESTADO DE SINALOA.
Carpeta de investigación:	CLN/FEDFP/3621/2026/CI

La información que se visualiza de la persona desaparecida o no localizada, es recibida e integrada por las autoridades de la Federación y de las Entidades Federativas competentes, por lo que cualquier información que se visualice, puede ser con la autoridad de origen.

Si tienes información que ayude a la localización de alguna Persona Desaparecida o No Localizada, comunicate desde México al número telefónico 800 028 7783 o WhatsApp 55 1309 9024 y proporciona toda la información que tengas.

Gobierno de México | Gobernación | CNB Comisión Nacional de Búsqueda

ALERTA NACIONAL



ALERTA NACIONAL

FICHA DE BÚSQUEDA DE PERSONA DESAPARECIDA

TAMARA CHIPRUT MARTINEZ
Folio Único de Identificación
FI26-16D50809A-6AFF-48D2-863F-F99B47BA3A9B

Edad al momento de la desaparición: 15 **Edad Actual:** 15
Lugar de nacimiento: TAMAULIPAS
Sexo: MUJER **Genero:** FEMENINO
Nacionalidad: MEXICANA
¿Habla español?: SI
Idioma o lengua indígena: SIN DATO **Discapacidad:** NO
Fecha de hechos: 27/03/2026
Fecha de percato: 27/03/2026
Lugar de los hechos: TAMAULIPAS VICTORIA

DATOS	
Características físicas:	complexion: delgada, cara: rectangular, color de la piel: blanco
Señas particulares:	mitad de la ceja derecha rasurada
Prendas de vestir:	SIN DATO
Autoridades Competentes:	Autoridad que ingresó el reporte: FISCALÍA GENERAL DE JUSTICIA DEL ESTADO DE TAMAULIPAS.
Carpeta de investigación:	FGJT/FEIDDFP/VIC/UE1/00069/2026

La información que se visualiza de la persona desaparecida o no localizada, es recibida e integrada por las autoridades de la Federación y de las Entidades Federativas competentes, por lo que cualquier información que se visualice, puede ser con la autoridad de origen.

Si tienes información que ayude a la localización de alguna Persona Desaparecida o No Localizada, comunicate desde México al número telefónico 800 028 7783 o WhatsApp 55 1309 9024 y proporciona toda la información que tengas.

Gobierno de México | Gobernación | CNB COMISIÓN NACIONAL DE BÚSQUEDA

ALERTA NACIONAL



FICHA DE BÚSQUEDA DE PERSONA DESAPARECIDA

ALEXANDER MONTES ALFARO
Folio Único de Identificación
FI26-1E4234CFF-05F8-4C6C-95CB-8D2F196319D5

Edad al momento de la desaparición: 39 **Edad Actual:** 39
Lugar de nacimiento: CHIAPAS
Sexo: HOMBRE **Genero:** MASCULINO
Nacionalidad: MEXICANA
¿Habla español?: SI
Idioma o lengua indígena: SIN DATO **Discapacidad:** NO
Fecha de hechos: 22/03/2026
Fecha de percato: 22/03/2026
Lugar de los hechos: CHIAPAS MAPASTEPEC

DATOS	
Características físicas:	complexion: delgada, cara: ovalado, color de la piel: blanco, cabello: castaño oscuro corto ondulado, nariz: recta, boca: mediana, labios: medianos, estatura: 170cm, peso: 60kg
Señas particulares:	tatuaje en el pecho lado izquierdo un signo infinito .
Prendas de vestir:	SIN DATO
Autoridades Competentes:	Autoridad que ingresó el reporte: FISCALÍA GENERAL DEL ESTADO DE CHIAPAS.
Carpeta de investigación:	0102-051-0716-2026

La información que se visualiza de la persona desaparecida o no localizada, es recibida e integrada por las autoridades de la Federación y de las Entidades Federativas competentes, por lo que cualquier información que se visualice, puede ser con la autoridad de origen.

Si tienes información que ayude a la localización de alguna Persona Desaparecida o No Localizada, comunicate desde México al número telefónico 800 028 7783 o WhatsApp 55 1309 9024 y proporciona toda la información que tengas.

ALERTA NACIONAL

Gobierno de México | Gobernación | CNB Comisión Nacional de Búsqueda

ALERTA NACIONAL



ALERTA NACIONAL

FICHA DE BÚSQUEDA DE PERSONA DESAPARECIDA

GRETHEL ITALIA DIAZ DE LA CRUZ
Folio Único de Identificación
FI26-1F940C73E-047C-428B-8BE7-AA1E1A10BE23

Edad al momento de la desaparición: 14 **Edad Actual:** 14
Lugar de nacimiento: CHIAPAS
Sexo: MUJER **Genero:** FEMENINO
Nacionalidad: MEXICANA
¿Habla español?: SI
Idioma o lengua indígena: SIN DATO **Discapacidad:** NO
Fecha de hechos: 25/03/2026
Fecha de percato: 25/03/2026
Lugar de los hechos: CHIAPAS TUXTLA GUTIÉRREZ

DATOS	
Características físicas:	COMPLEXION: DELGADA, CARA: REDONDO, COLOR DE LA PIEL: BLANCO, CABELLO: CASTAÑO CLARO MEDIANO LISO, OJOS: CAFÉS PEQUEÑOS, NARIZ: ACHATADA, BOCA: PEQUEÑA, LABIOS: DELGADOS, ESTATURA: 150cm, PESO: 44kg
Señas particulares:	OTRO LADO UNICO
Prendas de vestir:	PRENDA DE VESTIR: SUETER, COLOR: AZUL PRENDA DE VESTIR: TENIS, COLOR: BLANCO
Autoridades Competentes:	Autoridad que ingresó el reporte: FISCALÍA GENERAL DEL ESTADO DE CHIAPAS.
Carpeta de investigación:	0092-101-3003-2026

La información que se visualiza de la persona desaparecida o no localizada, es recibida e integrada por las autoridades de la Federación y de las Entidades Federativas competentes, por lo que cualquier información que se visualice, puede ser con la autoridad de origen.

Si tienes información que ayude a la localización de alguna Persona Desaparecida o No Localizada, comunicate desde México al número telefónico 800 028 7783 o WhatsApp 55 1309 9024 y proporciona toda la información que tengas.

Gobierno de México | Gobernación | CNB Comisión Nacional de Búsqueda

ALERTA NACIONAL



ALERTA NACIONAL

FICHA DE BÚSQUEDA DE PERSONA DESAPARECIDA

ADONAI BARRERA PANIAGUA
Folio Único de Identificación
FI26-1DE79EB1C-CC87-4D99-AB57-AE9E650B7F2D

Edad al momento de la desaparición: 22 **Edad Actual:** 22
Lugar de nacimiento: MICHOACAN
Sexo: HOMBRE **Genero:** MASCULINO
Nacionalidad: MEXICANA
¿Habla español?: SI
Idioma o lengua indígena: SIN DATO **Discapacidad:** NO
Fecha de hechos: 23/03/2026
Fecha de percato: 23/03/2026
Lugar de los hechos: MICHOACAN HUIRAMBA

DATOS

Características físicas:	COMPLEXION: DELGADA, CARA: OVALADO, COLOR DE LA PIEL: MORENO, CABELLO: CASTAÑO OSCURO CORTO LISO, OJOS: CAFÉS MEDIANOS, BOCA: MEDIANA, LABIOS: GRUESOS, ESTATURA: 160cm, PESO: 65kg
Señas particulares:	TATUAJE SIN ESPECIFICAR LADO DERECHO
Prendas de vestir:	PRENDA DE VESTIR: CHAMARRA, COLOR: BEIGE PRENDA DE VESTIR: PANTALÓN PRENDA DE VESTIR: PLAYERA, COLOR: AZUL REAL
Autoridades Competentes:	Autoridad que ingresó el reporte: FISCALÍA GENERAL DEL ESTADO DE MICHOACÁN.
Carpeta de investigación:	FEPD/11766/2026

La información que se visualiza de la persona desaparecida o no localizada, es recibida e integrada por las autoridades de la Federación y de las Entidades Federativas competentes, por lo que cualquier información que se visualice, puede ser con la autoridad de origen.

Si tienes información que ayude a la localización de alguna Persona Desaparecida o No Localizada, comunícate desde México al número telefónico 800 028 7783 o WhatsApp 55 1309 9024 y proporciona toda la información que tengas.

Gobierno de México | Gobernación Secretaría de Gobernación | CNB Comisión Nacional de Búsqueda

ALERTA NACIONAL



FICHA DE BÚSQUEDA DE PERSONA DESAPARECIDA

ROMALDO DURAN RIVERA
Folio Único de Identificación
FI26-1C57114ED-4185-4AF6-95B7-72F83CA73B78

Edad al momento de la desaparición: 45 **Edad Actual:** 45
Lugar de nacimiento: SINALOA
Sexo: HOMBRE **Genero:** MASCULINO
Nacionalidad: MEXICANA
¿Habla español?: SI
Idioma o lengua indígena: SIN DATO **Discapacidad:** NO
Fecha de hechos: 09/03/2026
Fecha de percato: 09/03/2026
Lugar de los hechos: SINALOA MAZATLÁN

DATOS	
Características físicas:	COMPLEXION: DELGADA, CARA: OVALADO, COLOR DE LA PIEL: MORENO, CABELLO: NEGRO CORTO ONDULADO, OJOS: CAFÉS MEDIANOS, NARIZ: ACHATADA, BOCA: GRANDE, LABIOS: GRUESOS, ESTATURA: 160cm, PESO: 70kg
Señas particulares:	TATUAJE LADO UNICO
Prendas de vestir:	SIN DATO
Autoridades Competentes:	Autoridad que ingresó el reporte: FISCALÍA GENERAL DEL ESTADO DE SINALOA.
Carpeta de investigación:	MAZTL/FEDFP/2688/2026/CI

La información que se visualiza de la persona desaparecida o no localizada, es recibida e integrada por las autoridades de la Federación y de las Entidades Federativas competentes, por lo que cualquier información que se visualice, puede ser con la autoridad de origen.

Si tienes información que ayude a la localización de alguna Persona Desaparecida o No Localizada, comunicate desde México al número telefónico 800 028 7783 o WhatsApp 55 1309 9024 y proporciona toda la información que tengas.

ALERTA NACIONAL

Gobierno de México | Gobernación | CNB Comisión Nacional de Búsqueda

ALERTA NACIONAL



ALERTA NACIONAL

FICHA DE BÚSQUEDA DE PERSONA DESAPARECIDA

PABLO FERNANDEZ VARGAS
Folio Único de Identificación
FI26-18DB5B1DC-AF77-4251-960A-12CAF672C6CD

Edad al momento de la desaparición: 26 **Edad Actual:** 26
Lugar de nacimiento: AGUASCALIENTES
Sexo: HOMBRE **Genero:** MASCULINO
Nacionalidad: MEXICANA
¿Habla español?: SI
Idioma o lengua indígena: SIN DATO **Discapacidad:** NO
Fecha de hechos: 16/03/2026
Fecha de percato: 16/03/2026
Lugar de los hechos: AGUASCALIENTES AGUASCALIENTES

DATOS

Características físicas:	COMPLEXION: DELGADA, CARA: OVALADO, COLOR DE LA PIEL: MORENO, OJOS: MIEL MEDIANOS, NARIZ: ACHATADA, BOCA: MEDIANA, LABIOS: GRUESOS, ESTATURA: 175cm, PESO: 65kg
Señas particulares:	TATUAJE SIN ESPECIFICAR LADO DERECHO
Prendas de vestir:	SIN DATO
Autoridades Competentes:	Autoridad que ingresó el reporte: FISCALÍA GENERAL DEL ESTADO DE AGUASCALIENTES.
Carpeta de investigación:	CI/AGS/06973/03-26

La información que se visualiza de la persona desaparecida o no localizada, es recibida e integrada por las autoridades de la Federación y de las Entidades Federativas competentes, por lo que cualquier información que se visualice, puede ser con la autoridad de origen.

Si tienes información que ayude a la localización de alguna Persona Desaparecida o No Localizada, comunicate desde México al número telefónico 800 028 7783 o WhatsApp 55 1309 9024 y proporciona toda la información que tengas.

Gobierno de México | Gobernación | CNB Comisión Nacional de Búsqueda

ALERTA NACIONAL



FICHA DE BÚSQUEDA DE PERSONA DESAPARECIDA

CARLA DAYANA BONILLA LOPEZ
Folio Único de Identificación
FI26-1E8F13204-7A76-4E3E-85D8-A61AF4F49B94

Edad al momento de la desaparición: 30 **Edad Actual:** 30
Lugar de nacimiento: HIDALGO
Sexo: MUJER **Genero:** FEMENINO
Nacionalidad: MEXICANA
¿Habla español?: SI
Idioma o lengua indígena: SIN DATO **Discapacidad:** NO
Fecha de hechos: 25/03/2026
Fecha de percato: 25/03/2026
Lugar de los hechos: HIDALGO MINERAL DE LA REFORMA

DATOS

Características físicas:	COMPLEXION: DELGADA, COLOR DE LA PIEL: BLANCO, NARIZ: RECTA, BOCA: GRANDE, LABIOS: GRUESOS, ESTATURA: 156cm, PESO: 50kg
Señas particulares:	ARETES/PERFORACIONES SIN ESPECIFICAR LADO UNICO, TATUAJE SIN ESPECIFICAR
Prendas de vestir:	PRENDA DE VESTIR: BOTAS PRENDA DE VESTIR: CHAMARRA PRENDA DE VESTIR: PANTALÓN PRENDA DE VESTIR: SUDADERA
Autoridades Competentes:	Autoridad que ingresó el reporte: PROCURADURÍA GENERAL DE JUSTICIA DEL ESTADO DE HIDALGO.
Carpeta de investigación:	12-2026-03872

La información que se visualiza de la persona desaparecida o no localizada, es recibida e integrada por las autoridades de la Federación y de las Entidades Federativas competentes, por lo que cualquier información que se visualice, puede ser con la autoridad de origen.

Si tienes información que ayude a la localización de alguna Persona Desaparecida o No Localizada, comunicate desde México al número telefónico 800 028 7783 o WhatsApp 55 1309 9024 y proporciona toda la información que tengas.

ALERTA NACIONAL

Gobierno de México | Gobernación | CNB COMISIÓN NACIONAL DE BÚSQUEDA

ALERTA NACIONAL



ALERTA NACIONAL

FICHA DE BÚSQUEDA DE PERSONA DESAPARECIDA

EDGAR PATIÑO GONZALEZ
Folio Único de Identificación
FI26-1CC08F331-6468-4BAA-988E-99CBB0BD1F53

Edad al momento de la desaparición: 44 **Edad Actual:** 44
Lugar de nacimiento: TAMAULIPAS
Sexo: HOMBRE **Genero:** MASCULINO
Nacionalidad: MEXICANA
¿Habla español?: SI
Idioma o lengua indígena: SIN DATO **Discapacidad:** NO
Fecha de hechos: 24/03/2026
Fecha de percato: 24/03/2026
Lugar de los hechos: TAMAULIPAS VALLE HERMOSO

DATOS	
Características físicas:	COMPLEXION: DELGADA, CARA: OVALADO, COLOR DE LA PIEL: TRIGUEÑO, CABELLO: NEGRO CORTO LISO, OJOS: CAFÉS MEDIANOS, NARIZ: RECTA, BOCA: NO RECUERDA, LABIOS: DELGADOS, ESTATURA: 170cm, PESO: 70kg
Señas particulares:	NINGUNA
Prendas de vestir:	SIN DATO
Autoridades Competentes:	Autoridad que ingresó el reporte: FISCALÍA GENERAL DE JUSTICIA DEL ESTADO DE TAMAULIPAS.
Carpeta de investigación:	FGJT/FEIDDFP/MAT/UE1/00044/2026

La información que se visualiza de la persona desaparecida o no localizada, es recibida e integrada por las autoridades de la Federación y de las Entidades Federativas competentes, por lo que cualquier información que se visualice, puede ser con la autoridad de origen.

Si tienes información que ayude a la localización de alguna Persona Desaparecida o No Localizada, comunicate desde México al número telefónico 800 028 7783 o WhatsApp 55 1309 9024 y proporciona toda la información que tengas.

Gobierno de México | Gobernación | CNB Comisión Nacional de Búsqueda

ALERTA NACIONAL



ALERTA NACIONAL

FICHA DE BÚSQUEDA DE PERSONA DESAPARECIDA

ELSY NALLELI RAMOS MUÑOZ
Folio Único de Identificación
FI26-19E144EEF-DA9F-451D-B3AF-EF2C48AAE496

Edad al momento de la desaparición: 31 **Edad Actual:** 31
Lugar de nacimiento: CHIAPAS
Sexo: MUJER **Genero:** FEMENINO
Nacionalidad: MEXICANA
¿Habla español?: SI
Idioma o lengua indígena: SIN DATO **Discapacidad:** NO
Fecha de hechos: 22/03/2026
Fecha de percato: 22/03/2026
Lugar de los hechos: CHIAPAS REFORMA

DATOS

Características físicas:	COMPLEXION: MEDIANA, CARA: OVALADO, COLOR DE LA PIEL: MORENO, CABELLO: CASTAÑO OSCURO MEDIANO CRESPO, NARIZ: ACHATADA, BOCA: GRANDE, LABIOS: GRUESOS, ESTATURA: 160cm, PESO: 70kg
Señas particulares:	TATUAJE SIN ESPECIFICAR LADO IZQUIERDO
Prendas de vestir:	SIN DATO
Autoridades Competentes:	Autoridad que ingresó el reporte: FISCALÍA GENERAL DEL ESTADO DE CHIAPAS.
Carpeta de investigación:	0410-019-0610-2026

La información que se visualiza de la persona desaparecida o no localizada, es recibida e integrada por las autoridades de la Federación y de las Entidades Federativas competentes, por lo que cualquier información que se visualice, puede ser con la autoridad de origen.

Si tienes información que ayude a la localización de alguna Persona Desaparecida o No Localizada, comunicate desde México al número telefónico 800 028 7783 o WhatsApp 55 1309 9024 y proporciona toda la información que tengas.

Gobierno de México | Gobernación | CNB COMISIÓN NACIONAL DE BÚSQUEDA

ALERTA NACIONAL



ALERTA NACIONAL

FICHA DE BÚSQUEDA DE PERSONA DESAPARECIDA

ANTONIO CRUZ MENDOZA
Folio Único de Identificación
FI26-1B2EFD1C9-3DA0-4E82-B6BC-49A6248BEF08

Edad al momento de la desaparición: 56 **Edad Actual:** 56
Lugar de nacimiento: VERACRUZ
Sexo: HOMBRE **Genero:** MASCULINO
Nacionalidad: MEXICANA
¿Habla español?: SI
Idioma o lengua indígena: SIN DATO **Discapacidad:** NO
Fecha de hechos: 21/03/2026
Fecha de percato: 21/03/2026
Lugar de los hechos: VERACRUZ ALVARADO

DATOS

Características físicas:	COMPLEXION: DELGADA, CARA: NO RECUERDA, COLOR DE LA PIEL: MORENO, CABELLO: NEGRO CORTO LISO, OJOS: CAFÉS PEQUEÑOS, NARIZ: ACHATADA, BOCA: MEDIANA, LABIOS: MEDIANOS, ESTATURA: 156cm, PESO: 60kg
Señas particulares:	CICATRIZ LADO IZQUIERDO
Prendas de vestir:	SIN DATO
Autoridades Competentes:	Autoridad que ingresó el reporte: COMISIÓN ESTATAL DE BÚSQUEDA DE PERSONAS EN EL ESTADO DE VERACRUZ.
Carpeta de investigación:	26/SB 0100U-26ZS

La información que se visualiza de la persona desaparecida o no localizada, es recibida e integrada por las autoridades de la Federación y de las Entidades Federativas competentes, por lo que cualquier información que se visualice, puede ser con la autoridad de origen.

Si tienes información que ayude a la localización de alguna Persona Desaparecida o No Localizada, comunicate desde México al número telefónico 800 028 7783 o WhatsApp 55 1309 9024 y proporciona toda la información que tengas.

Gobierno de México | Gobernación | CNB COMISIÓN NACIONAL DE BÚSQUEDA

ALERTA NACIONAL



ALERTA NACIONAL

FICHA DE BÚSQUEDA DE PERSONA DESAPARECIDA

JONATHAN ALEXIS GUTIERREZ SANTOYO
Folio Único de Identificación
FI26-1ECFEEC0D-58D3-40DA-B9DF-DD7A39949B9C

Edad al momento de la desaparición: 14 **Edad Actual:** 14
Lugar de nacimiento: MICHOACAN
Sexo: HOMBRE **Genero:** MASCULINO
Nacionalidad: MEXICANA
¿Habla español?: SI
Idioma o lengua indígena: SIN DATO **Discapacidad:** NO
Fecha de hechos: 20/03/2026
Fecha de percato: 20/03/2026
Lugar de los hechos: MICHOACAN ZAMORA

DATOS

Características físicas:	COMPLEXION: DELGADA, CARA: OVALADO, COLOR DE LA PIEL: MORENO, CABELLO: NEGRO CORTO LISO, OJOS: CAFÉS GRANDES, ESTATURA: 165cm, PESO: 55kg
Señas particulares:	ARETES/PERFORACIONES LADO DERECHO
Prendas de vestir:	PRENDA DE VESTIR: CAMISA, COLOR: AZUL MARINO PRENDA DE VESTIR: PANTALÓN, COLOR: NEGRO PRENDA DE VESTIR: TENIS, COLOR: NEGRO
Autoridades Competentes:	Autoridad que ingresó el reporte: FISCALÍA GENERAL DEL ESTADO DE MICHOACÁN.
Carpeta de investigación:	DC01/18/01000/2026

La información que se visualiza de la persona desaparecida o no localizada, es recibida e integrada por las autoridades de la Federación y de las Entidades Federativas competentes, por lo que cualquier información que se visualice, puede ser con la autoridad de origen.

Si tienes información que ayude a la localización de alguna Persona Desaparecida o No Localizada, comunicate desde México al número telefónico 800 028 7783 o WhatsApp 55 1309 9024 y proporciona toda la información que tengas.

Gobierno de México | Gobernación | CNB Comisión Nacional de Búsqueda

ALERTA NACIONAL



FICHA DE BÚSQUEDA DE PERSONA DESAPARECIDA

MANUEL ALEXANDER HERNANDEZ ROQUE
Folio Único de Identificación
FI26-1ED6B57E2-EC9D-4993-993A-73F95E12D787

Edad al momento de la desaparición: 7 **Edad Actual:** 8
Lugar de nacimiento: CHIAPAS
Sexo: HOMBRE **Genero:** MASCULINO
Nacionalidad: MEXICANA
¿Habla español?: SI
Idioma o lengua indígena: SIN DATO **Discapacidad:** SI
Fecha de hechos: 05/03/2026
Fecha de percato: 05/03/2026
Lugar de los hechos: CHIAPAS ARRIAGA

DATOS	
Características físicas:	COMPLEXION: DELGADA, CARA: OVALADO, COLOR DE LA PIEL: MORENO, CABELLO: NEGRO CORTO LISO, OJOS: CAFÉS MEDIANOS, NARIZ: ALOMADA, BOCA: MEDIANA, LABIOS: MEDIANOS, ESTATURA: 140cm, PESO: 30kg
Señas particulares:	OTRO SIN ESPECIFICAR LADO UNICO
Prendas de vestir:	SIN DATO
Autoridades Competentes:	Autoridad que ingresó el reporte: FISCALÍA GENERAL DEL ESTADO DE CHIAPAS.
Carpeta de investigación:	0046-009-0714-2026

La información que se visualiza de la persona desaparecida o no localizada, es recibida e integrada por las autoridades de la Federación y de las Entidades Federativas competentes, por lo que cualquier información que se visualice, puede ser con la autoridad de origen.

Si tienes información que ayude a la localización de alguna Persona Desaparecida o No Localizada, comunicate desde México al número telefónico 800 028 7783 o WhatsApp 55 1309 9024 y proporciona toda la información que tengas.

ALERTA NACIONAL

Gobierno de México | Gobernación | CNB Comisión Nacional de Búsqueda

ALERTA NACIONAL



ALERTA NACIONAL

FICHA DE BÚSQUEDA DE PERSONA DESAPARECIDA

JUAN CARLOS SANCHEZ GUZMAN
Folio Único de Identificación
FI26-169E818DF-B3AB-45C6-B327-A0B441ADFDCA

Edad al momento de la desaparición: 45 **Edad Actual:** 45
Lugar de nacimiento: VERACRUZ
Sexo: HOMBRE **Genero:** MASCULINO
Nacionalidad: MEXICANA
¿Habla español?: SI
Idioma o lengua indígena: SIN DATO **Discapacidad:** NO
Fecha de hechos: 16/03/2026
Fecha de percato: 16/03/2026
Lugar de los hechos: VERACRUZ VERACRUZ

DATOS

Características físicas:	COMPLEXION: ROBUSTA, COLOR DE LA PIEL: BLANCO, CABELLO: ENTRECANO CORTO ONDULADO, OJOS: CAFÉS MEDIANOS, NARIZ: RECTA, BOCA: MEDIANA, LABIOS: MEDIANOS, ESTATURA: 178cm, PESO: 80kg
Señas particulares:	DEFECTO FISICO LADO IZQUIERDO
Prendas de vestir:	SIN DATO
Autoridades Competentes:	Autoridad que ingresó el reporte: FISCALÍA GENERAL DEL ESTADO DE VERACRUZ DE IGNACIO DE LA LLAVE.
Carpeta de investigación:	VER/FIM/FEADPD/59/2026

La información que se visualiza de la persona desaparecida o no localizada, es recibida e integrada por las autoridades de la Federación y de las Entidades Federativas competentes, por lo que cualquier información que se visualice, puede ser con la autoridad de origen.

Si tienes información que ayude a la localización de alguna Persona Desaparecida o No Localizada, comunicate desde México al número telefónico 800 028 7783 o WhatsApp 55 1309 9024 y proporciona toda la información que tengas.

Gobierno de México | Gobernación | CNB Comisión Nacional de Búsqueda

ALERTA NACIONAL



ALERTA NACIONAL

FICHA DE BÚSQUEDA DE PERSONA DESAPARECIDA

LUIS ARTURO HERNANDEZ BRAVO
Folio Único de Identificación
FI26-1C04BD65F-73F1-4D31-98B6-CA32364FB538

Edad al momento de la desaparición: 39 **Edad Actual:** 39
Lugar de nacimiento: VERACRUZ
Sexo: HOMBRE **Genero:** MASCULINO
Nacionalidad: MEXICANA
¿Habla español?: SI
Idioma o lengua indígena: SIN DATO **Discapacidad:** NO
Fecha de hechos: 16/03/2026
Fecha de percato: 16/03/2026
Lugar de los hechos: VERACRUZ VERACRUZ

DATOS	
Características físicas:	COMPLEXION: ROBUSTA, COLOR DE LA PIEL: MORENO, CABELLO: ENTRECANO CORTO ONDULADO, OJOS: CAFÉS PEQUEÑOS, NARIZ: ACHATADA, BOCA: MEDIANA, LABIOS: GRUESOS, ESTATURA: 168cm, PESO: 90kg
Señas particulares:	CICATRIZ LADO UNICO
Prendas de vestir:	SIN DATO
Autoridades Competentes:	Autoridad que ingresó el reporte: FISCALÍA GENERAL DEL ESTADO DE VERACRUZ DE IGNACIO DE LA LLAVE.
Carpeta de investigación:	VER/FIM/FEADPD/59/2026

La información que se visualiza de la persona desaparecida o no localizada, es recibida e integrada por las autoridades de la Federación y de las Entidades Federativas competentes, por lo que cualquier información que se visualice, puede ser con la autoridad de origen.

Si tienes información que ayude a la localización de alguna Persona Desaparecida o No Localizada, comunicate desde México al número telefónico 800 028 7783 o WhatsApp 55 1309 9024 y proporciona toda la información que tengas.

Gobierno de México | Gobernación Secretaría de Gobernación | CNB Comisión Nacional de Búsqueda

ALERTA NACIONAL



ALERTA NACIONAL

FICHA DE BÚSQUEDA DE PERSONA DESAPARECIDA

LEYDI LIDIA LOPEZ GONZALEZ
Folio Único de Identificación
FI26-1AB5745B6-ECE0-45F6-B0AA-D4B0C6B99664

Edad al momento de la desaparición: 13 **Edad Actual:** 13
Lugar de nacimiento: CHIAPAS
Sexo: MUJER **Genero:** FEMENINO
Nacionalidad: MEXICANA
¿Habla español?: SI
Idioma o lengua indígena: SIN DATO **Discapacidad:** NO
Fecha de hechos: 24/03/2026
Fecha de percato: 24/03/2026
Lugar de los hechos: CHIAPAS TUXTLA GUTIÉRREZ

DATOS

Características físicas:	COMPLEXION: DELGADA, CARA: OVALADO, COLOR DE LA PIEL: MORENO, CABELLO: NEGRO MEDIANO LISO, OJOS: NEGROS MEDIANOS, NARIZ: ACHATADA, BOCA: GRANDE, LABIOS: GRUESOS, ESTATURA: 150cm, PESO: 54kg
Señas particulares:	CICATRIZ SIN ESPECIFICAR LADO DERECHO
Prendas de vestir:	SIN DATO
Autoridades Competentes:	Autoridad que ingresó el reporte: FISCALÍA GENERAL DEL ESTADO DE CHIAPAS.
Carpeta de investigación:	0093-101-3003-2026

La información que se visualiza de la persona desaparecida o no localizada, es recibida e integrada por las autoridades de la Federación y de las Entidades Federativas competentes, por lo que cualquier información que se visualice, puede ser con la autoridad de origen.

Si tienes información que ayude a la localización de alguna Persona Desaparecida o No Localizada, comunicate desde México al número telefónico 800 028 7783 o WhatsApp 55 1309 9024 y proporciona toda la información que tengas.

Gobierno de México | Gobernación | CNB Comisión Nacional de Búsqueda

ALERTA NACIONAL



FICHA DE BÚSQUEDA DE PERSONA DESAPARECIDA

NANCY VILLALVA CANTOR
Folio Único de Identificación
FI26-1B407CCBA-A96C-46AF-B27F-D81C303785FF

Edad al momento de la desaparición: 33 **Edad Actual:** 33
Lugar de nacimiento: BAJA CALIFORNIA SUR
Sexo: MUJER **Genero:** FEMENINO
Nacionalidad: MEXICANA
¿Habla español?: SI
Idioma o lengua indígena: SIN DATO **Discapacidad:** SI
Fecha de hechos: 20/03/2026
Fecha de percato: 20/03/2026
Lugar de los hechos: BAJA CALIFORNIA SUR LOS CABOS

DATOS

Características físicas:	COMPLEXION: DELGADA, CARA: OVALADO, COLOR DE LA PIEL: MORENO, CABELLO: NEGRO MEDIANO LISO, OJOS: NEGROS PEQUEÑOS, NARIZ: NO RECUERDA, BOCA: MEDIANA, LABIOS: DELGADOS, ESTATURA: 155cm, PESO: 45kg
Señas particulares:	NINGUNA
Prendas de vestir:	PRENDA DE VESTIR: PANTALÓN, COLOR: AZUL MARINO PRENDA DE VESTIR: PLAYERA, COLOR: GRIS PRENDA DE VESTIR: ZAPATILLAS, COLOR: AZUL MARINO
Autoridades Competentes:	Autoridad que ingresó el reporte: COMISIÓN ESTATAL DE BÚSQUEDA DE PERSONAS DEL ESTADO DE BAJA CALIFORNIA SUR.
Carpeta de investigación:	SJC/832/2026/NUC

La información que se visualiza de la persona desaparecida o no localizada, es recibida e integrada por las autoridades de la Federación y de las Entidades Federativas competentes, por lo que cualquier información que se visualice, puede ser con la autoridad de origen.

Si tienes información que ayude a la localización de alguna Persona Desaparecida o No Localizada, comunicate desde México al número telefónico 800 028 7783 o WhatsApp 55 1309 9024 y proporciona toda la información que tengas.

ALERTA NACIONAL

Gobierno de México | Gobernación | CNB Comisión Nacional de Búsqueda

ALERTA NACIONAL



ALERTA NACIONAL

FICHA DE BÚSQUEDA DE PERSONA DESAPARECIDA

PEDRO CIRILO PEREZ PEREZ
Folio Único de Identificación
FI26-14FD4F647-6468-45D9-A700-94C640E143C0

Edad al momento de la desaparición: 26 **Edad Actual:** 26
Lugar de nacimiento: CHIAPAS
Sexo: HOMBRE **Genero:** MASCULINO
Nacionalidad: MEXICANA
¿Habla español?: SI
Idioma o lengua indígena: SIN DATO **Discapacidad:** NO
Fecha de hechos: 18/03/2026
Fecha de percato: 18/03/2026
Lugar de los hechos: CHIAPAS ACALA

DATOS

Características físicas:	COMPLEXION: MEDIANA, COLOR DE LA PIEL: MORENO, CABELLO: NEGRO CORTO LISO, OJOS: NEGROS MEDIANOS, BOCA: MEDIANA, LABIOS: MEDIANOS, ESTATURA: 160cm, PESO: 70kg
Señas particulares:	CICATRIZ SIN ESPECIFICAR LADO DERECHO
Prendas de vestir:	SIN DATO
Autoridades Competentes:	Autoridad que ingresó el reporte: FISCALÍA GENERAL DEL ESTADO DE CHIAPAS.
Carpeta de investigación:	0038-002-0425-2026

La información que se visualiza de la persona desaparecida o no localizada, es recibida e integrada por las autoridades de la Federación y de las Entidades Federativas competentes, por lo que cualquier información que se visualice, puede ser con la autoridad de origen.

Si tienes información que ayude a la localización de alguna Persona Desaparecida o No Localizada, comunicate desde México al número telefónico 800 028 7783 o WhatsApp 55 1309 9024 y proporciona toda la información que tengas.

Gobierno de México | Gobernación | CNB Comisión Nacional de Búsqueda

ALERTA NACIONAL



FICHA DE BÚSQUEDA DE PERSONA DESAPARECIDA

ALFREDO JOSE RODRIGUEZ PACHECO
Folio Único de Identificación
FI26-1CF67E296-D680-48D6-A0F0-D7E7AF39ABFA

Edad al momento de la desaparición: 28 **Edad Actual:** 28
Lugar de nacimiento: VENEZUELA
Sexo: HOMBRE **Genero:** MASCULINO
Nacionalidad: VENEZOLANA
¿Habla español?: SI
Idioma o lengua indígena: SIN DATO **Discapacidad:** NO
Fecha de hechos: 12/03/2026
Fecha de percato: 12/03/2026
Lugar de los hechos: TAMAULIPAS MATAMOROS

DATOS

Características físicas:	COMPLEXION: DELGADA, CARA: NO RECUERDA, COLOR DE LA PIEL: TRIGUEÑO, CABELLO: NEGRO CORTO LISO, OJOS: CAFÉS MEDIANOS, ESTATURA: 160cm, PESO: 80kg
Señas particulares:	NINGUNA
Prendas de vestir:	SIN DATO
Autoridades Competentes:	Autoridad que ingresó el reporte: COMISIÓN ESTATAL DE BÚSQUEDA DE PERSONAS DE TAMAULIPAS.
Carpeta de investigación:	

La información que se visualiza de la persona desaparecida o no localizada, es recibida e integrada por las autoridades de la Federación y de las Entidades Federativas competentes, por lo que cualquier información que se visualice, puede ser con la autoridad de origen.

Si tienes información que ayude a la localización de alguna Persona Desaparecida o No Localizada, comunicate desde México al número telefónico 800 028 7783 o WhatsApp 55 1309 9024 y proporciona toda la información que tengas.

ALERTA NACIONAL

Gobierno de México | Gobernación | CNB COMISIÓN NACIONAL DE BÚSQUEDA

ALERTA NACIONAL



ALERTA NACIONAL

FICHA DE BÚSQUEDA DE PERSONA DESAPARECIDA

REYES ADAN NUÑEZ MACHADO
Folio Único de Identificación
FI26-1B8CE3629-C15A-4D8B-B6E9-C69C37E7266B

Edad al momento de la desaparición: 36 **Edad Actual:** 36
Lugar de nacimiento: SINALOA
Sexo: HOMBRE **Genero:** MASCULINO
Nacionalidad: MEXICANA
¿Habla español?: SI
Idioma o lengua indígena: SIN DATO **Discapacidad:** SI
Fecha de hechos: 22/03/2026
Fecha de percato: 22/03/2026
Lugar de los hechos: SINALOA NAVOLATO

DATOS

Características físicas:	COMPLEXION: ROBUSTA, CARA: REDONDO, COLOR DE LA PIEL: MORENO, CABELLO: CASTAÑO OSCURO MEDIANO ONDULADO, OJOS: CAFÉS MEDIANOS, NARIZ: RECTA, BOCA: MEDIANA, LABIOS: GRUESOS, ESTATURA: 178cm, PESO: 90kg
Señas particulares:	CICATRIZ LADO IZQUIERDO
Prendas de vestir:	SIN DATO
Autoridades Competentes:	Autoridad que ingresó el reporte: COMISIÓN ESTATAL DE BÚSQUEDA DE PERSONAS EN EL ESTADO DE SINALOA.
Carpeta de investigación:	CLN / FEDFP / 3615 / 2026

La información que se visualiza de la persona desaparecida o no localizada, es recibida e integrada por las autoridades de la Federación y de las Entidades Federativas competentes, por lo que cualquier información que se visualice, puede ser con la autoridad de origen.

Si tienes información que ayude a la localización de alguna Persona Desaparecida o No Localizada, comunicate desde México al número telefónico 800 028 7783 o WhatsApp 55 1309 9024 y proporciona toda la información que tengas.

Gobierno de México | Gobernación Secretaría de Gobernación | CNB Comisión Nacional de Búsqueda

ALERTA NACIONAL



ALERTA NACIONAL

FICHA DE BÚSQUEDA DE PERSONA DESAPARECIDA

ARTURO PEREZ ALVARADO
Folio Único de Identificación
FI26-1E96286A4-B066-4DE2-B35E-84942F6AEC82

Edad al momento de la desaparición: 32 **Edad Actual:** 32
Lugar de nacimiento: TAMAULIPAS
Sexo: HOMBRE **Genero:** MASCULINO
Nacionalidad: MEXICANA
¿Habla español?: SI
Idioma o lengua indígena: SIN DATO **Discapacidad:** NO
Fecha de hechos: 17/03/2026
Fecha de percato: 17/03/2026
Lugar de los hechos: TAMAULIPAS REYNOSA

DATOS	
Características físicas:	COMPLEXION: DELGADA, CARA: OVALADO, COLOR DE LA PIEL: MORENO, CABELLO: NEGRO CORTO ONDULADO, OJOS: CAFÉS GRANDES
Señas particulares:	CICATRIZ LADO IZQUIERDO
Prendas de vestir:	PRENDA DE VESTIR: PLAYERA, COLOR: GRIS PRENDA DE VESTIR: SHORTS, COLOR: GRIS PRENDA DE VESTIR: TENIS, COLOR: NEGRO
Autoridades Competentes:	Autoridad que ingresó el reporte: FISCALÍA GENERAL DE JUSTICIA DEL ESTADO DE TAMAULIPAS.
Carpeta de investigación:	FGJT/FEIDDFP/REY/UE1/00089/2026

La información que se visualiza de la persona desaparecida o no localizada, es recibida e integrada por las autoridades de la Federación y de las Entidades Federativas competentes, por lo que cualquier información que se visualice, puede ser con la autoridad de origen.

Si tienes información que ayude a la localización de alguna Persona Desaparecida o No Localizada, comunicate desde México al número telefónico 800 028 7783 o WhatsApp 55 1309 9024 y proporciona toda la información que tengas.

Gobierno de México | Gobernación | CNB Comisión Nacional de Búsqueda

ALERTA NACIONAL



ALERTA NACIONAL

FICHA DE BÚSQUEDA DE PERSONA DESAPARECIDA

EDUARDO SANTANA JIMENEZ
Folio Único de Identificación
FI26-165C1BCE0-28C1-445D-AC7E-ECF0E6BEA9ED

Edad al momento de la desaparición: 28 **Edad Actual:** 28
Lugar de nacimiento: MICHOACAN
Sexo: HOMBRE **Genero:** MASCULINO
Nacionalidad: MEXICANA
¿Habla español?: SI
Idioma o lengua indígena: SIN DATO **Discapacidad:** NO
Fecha de hechos: 20/03/2026
Fecha de percato: 20/03/2026
Lugar de los hechos: MICHOACAN MORELIA

DATOS	
Características físicas:	COMPLEXION: ROBUSTA, CARA: OVALADO, COLOR DE LA PIEL: MORENO, CABELLO: CASTAÑO CLARO CORTO LISO, NARIZ: RECTA, BOCA: GRANDE, LABIOS: GRUESOS, ESTATURA: 182cm, PESO: 90kg
Señas particulares:	ARETES/PERFORACIONES LADO IZQUIERDO
Prendas de vestir:	SIN DATO
Autoridades Competentes:	Autoridad que ingresó el reporte: FISCALÍA GENERAL DEL ESTADO DE MICHOACÁN.
Carpeta de investigación:	FEPD/11425/2026

La información que se visualiza de la persona desaparecida o no localizada, es recibida e integrada por las autoridades de la Federación y de las Entidades Federativas competentes, por lo que cualquier información que se visualice, puede ser con la autoridad de origen.

Si tienes información que ayude a la localización de alguna Persona Desaparecida o No Localizada, comunicate desde México al número telefónico 800 028 7783 o WhatsApp 55 1309 9024 y proporciona toda la información que tengas.

Gobierno de México | Gobernación Secretaría de Gobernación | CNB Comisión Nacional de Búsqueda

ALERTA NACIONAL



ALERTA NACIONAL

FICHA DE BÚSQUEDA DE PERSONA DESAPARECIDA

IRMA DEL SOCORRO ORDOÑEZ VELUETA
Folio Único de Identificación
FI26-17F181C69-72BF-4125-9AC8-A61BE77253C6

Edad al momento de la desaparición: 67 **Edad Actual:** 67
Lugar de nacimiento: CAMPECHE
Sexo: MUJER **Genero:** FEMENINO
Nacionalidad: MEXICANA
¿Habla español?: SIN DATO
Idioma o lengua indígena: SIN DATO **Discapacidad:** NO
Fecha de hechos: 23/03/2026
Fecha de percato: 23/03/2026
Lugar de los hechos: CAMPECHE CARMEN

DATOS

Características físicas:	COMPLEXION: DELGADA, CARA: OVALADO, COLOR DE LA PIEL: TRIGUEÑO, CABELLO: ENTRECANO MEDIANO ONDULADO, OJOS: CAFÉS NO RECUERDA, NARIZ: RECTA, BOCA: PEQUEÑA, LABIOS: DELGADOS, ESTATURA: 160cm, PESO: 52kg
Señas particulares:	CICATRIZ LADO IZQUIERDO
Prendas de vestir:	SIN DATO
Autoridades Competentes:	Autoridad que ingresó el reporte: FISCALÍA GENERAL DEL ESTADO DE CAMPECHE.
Carpeta de investigación:	CI-3-2026-186

La información que se visualiza de la persona desaparecida o no localizada, es recibida e integrada por las autoridades de la Federación y de las Entidades Federativas competentes, por lo que cualquier información que se visualice, puede ser con la autoridad de origen.

Si tienes información que ayude a la localización de alguna Persona Desaparecida o No Localizada, comunicate desde México al número telefónico 800 028 7783 o WhatsApp 55 1309 9024 y proporciona toda la información que tengas.

Gobierno de México | Gobernación | CNB Comisión Nacional de Búsqueda

ALERTA NACIONAL



FICHA DE BÚSQUEDA DE PERSONA DESAPARECIDA

RENE AVILES NERIA
Folio Único de Identificación
FI26-104024C7D-3878-4CA3-9B60-9FBF682ED083

Edad al momento de la desaparición: 80 **Edad Actual:** 80
Lugar de nacimiento: HIDALGO
Sexo: HOMBRE **Genero:** MASCULINO
Nacionalidad: MEXICANA
¿Habla español?: SI
Idioma o lengua indígena: SIN DATO **Discapacidad:** NO
Fecha de hechos: 25/03/2026
Fecha de percato: 25/03/2026
Lugar de los hechos: HIDALGO PROGRESO DE OBREGÓN

DATOS

Características físicas:	COMPLEXION: DELGADA, CARA: OVALADO, COLOR DE LA PIEL: MORENO, CABELLO: ENTRECANO CORTO LISO, OJOS: CAFÉS PEQUEÑOS, NARIZ: RECTA, BOCA: GRANDE, LABIOS: DELGADOS, ESTATURA: 170cm, PESO: 75kg
Señas particulares:	CICATRIZ SIN ESPECIFICAR LADO UNICO, LUNARES O MANCHAS SIN ESPECIFICAR LADO UNICO
Prendas de vestir:	PRENDA DE VESTIR: CAMISA PRENDA DE VESTIR: PANTALÓN PRENDA DE VESTIR: SUETER PRENDA DE VESTIR: ZAPATOS
Autoridades Competentes:	Autoridad que ingresó el reporte: PROCURADURÍA GENERAL DE JUSTICIA DEL ESTADO DE HIDALGO.
Carpeta de investigación:	10-2026-00316

La información que se visualiza de la persona desaparecida o no localizada, es recibida e integrada por las autoridades de la Federación y de las Entidades Federativas competentes, por lo que cualquier información que se visualice, puede ser con la autoridad de origen.

Si tienes información que ayude a la localización de alguna Persona Desaparecida o No Localizada, comunicate desde México al número telefónico 800 028 7783 o WhatsApp 55 1309 9024 y proporciona toda la información que tengas.

ALERTA NACIONAL

Gobierno de México | Gobernación | CNB Comisión Nacional de Búsqueda

ALERTA NACIONAL



ALERTA NACIONAL

FICHA DE BÚSQUEDA DE PERSONA DESAPARECIDA

ROSENDO CRUZ HURTADO
Folio Único de Identificación
FI26-195F58175-FDB9-41AF-BA49-90E493F3BC57

Edad al momento de la desaparición: 35 **Edad Actual:** 35
Lugar de nacimiento: HIDALGO
Sexo: HOMBRE **Genero:** MASCULINO
Nacionalidad: MEXICANA
¿Habla español?: SI
Idioma o lengua indígena: SIN DATO **Discapacidad:** NO
Fecha de hechos: 24/03/2026
Fecha de percato: 24/03/2026
Lugar de los hechos: HIDALGO TECOZAUTLA

DATOS

Características físicas:	COMPLEXION: DELGADA, CARA: REDONDO, COLOR DE LA PIEL: MORENO, CABELLO: NEGRO CORTO LISO, OJOS: CAFÉS PEQUEÑOS, NARIZ: RECTA, BOCA: MEDIANA, LABIOS: GRUESOS, ESTATURA: 162cm, PESO: 65kg
Señas particulares:	CICATRIZ SIN ESPECIFICAR LADO DERECHO, TATUAJE SIN ESPECIFICAR
Prendas de vestir:	PRENDA DE VESTIR: CAMISA PRENDA DE VESTIR: PANTALÓN PRENDA DE VESTIR: TENIS
Autoridades Competentes:	Autoridad que ingresó el reporte: PROCURADURÍA GENERAL DE JUSTICIA DEL ESTADO DE HIDALGO.
Carpeta de investigación:	06-2026-00170

La información que se visualiza de la persona desaparecida o no localizada, es recibida e integrada por las autoridades de la Federación y de las Entidades Federativas competentes, por lo que cualquier información que se visualice, puede ser con la autoridad de origen.

Si tienes información que ayude a la localización de alguna Persona Desaparecida o No Localizada, comunicate desde México al número telefónico 800 028 7783 o WhatsApp 55 1309 9024 y proporciona toda la información que tengas.

Gobierno de México | Gobernación | CNB COMISIÓN NACIONAL DE BÚSQUEDA

ALERTA NACIONAL



FICHA DE BÚSQUEDA DE PERSONA DESAPARECIDA

RUBEN GABRIEL UREÑA CERVANTES
Folio Único de Identificación
FI26-1C81C7326-F43C-4C6C-9F9C-3087575FB36F

Edad al momento de la desaparición: 37 **Edad Actual:** 37
Lugar de nacimiento: BAJA CALIFORNIA SUR
Sexo: HOMBRE **Genero:** MASCULINO
Nacionalidad: MEXICANA
¿Habla español?: SI
Idioma o lengua indígena: SIN DATO **Discapacidad:** NO
Fecha de hechos: 23/03/2026
Fecha de percato: 23/03/2026
Lugar de los hechos: BAJA CALIFORNIA SUR MULEGÉ

DATOS

Características físicas:	COMPLEXION: DELGADA, CARA: OVALADO, COLOR DE LA PIEL: BLANCO, CABELLO: CASTAÑO OSCURO CORTO LISO, OJOS: VERDES MEDIANOS, NARIZ: NO RECUERDA, BOCA: MEDIANA, LABIOS: MEDIANOS, ESTATURA: 169cm, PESO: 72kg
Señas particulares:	TATUAJE SIN ESPECIFICAR LADO UNICO
Prendas de vestir:	SIN DATO
Autoridades Competentes:	Autoridad que ingresó el reporte: PROCURADURÍA GENERAL DE JUSTICIA DEL ESTADO DE BAJA CALIFORNIA SUR.
Carpeta de investigación:	SRL/95/2026/NUC

La información que se visualiza de la persona desaparecida o no localizada, es recibida e integrada por las autoridades de la Federación y de las Entidades Federativas competentes, por lo que cualquier información que se visualice, puede ser con la autoridad de origen.

Si tienes información que ayude a la localización de alguna Persona Desaparecida o No Localizada, comunicate desde México al número telefónico 800 028 7783 o WhatsApp 55 1309 9024 y proporciona toda la información que tengas.

ALERTA NACIONAL

Gobierno de México | Gobernación | CNB COMISIÓN NACIONAL DE BÚSQUEDA

ALERTA NACIONAL



ALERTA NACIONAL

FICHA DE BÚSQUEDA DE PERSONA DESAPARECIDA

HILARIO ALDAHIR ORTIZ RAMIREZ
Folio Único de Identificación
FI26-141B25212-9E04-4680-8509-3A723CFA5F2F

Edad al momento de la desaparición: 18 **Edad Actual:** 18
Lugar de nacimiento: HIDALGO
Sexo: HOMBRE **Genero:** MASCULINO
Nacionalidad: MEXICANA
¿Habla español?: SI
Idioma o lengua indígena: SIN DATO **Discapacidad:** NO
Fecha de hechos: 24/03/2026
Fecha de percato: 24/03/2026
Lugar de los hechos: HIDALGO TECOZAUTLA

DATOS	
Características físicas:	COMPLEXION: DELGADA, COLOR DE LA PIEL: MORENO, CABELLO: NEGRO CORTO ONDULADO, OJOS: CAFÉS GRANDES, NARIZ: RECTA, BOCA: MEDIANA, LABIOS: GRUESOS, ESTATURA: 160cm, PESO: 58kg
Señas particulares:	TATUAJE SIN ESPECIFICAR , CICATRIZ SIN ESPECIFICAR LADO UNICO
Prendas de vestir:	PRENDA DE VESTIR: PANTALÓN PRENDA DE VESTIR: PLAYERA PRENDA DE VESTIR: TENIS
Autoridades Competentes:	Autoridad que ingresó el reporte: PROCURADURÍA GENERAL DE JUSTICIA DEL ESTADO DE HIDALGO.
Carpeta de investigación:	06-2026-00169

La información que se visualiza de la persona desaparecida o no localizada, es recibida e integrada por las autoridades de la Federación y de las Entidades Federativas competentes, por lo que cualquier información que se visualice, puede ser con la autoridad de origen.

Si tienes información que ayude a la localización de alguna Persona Desaparecida o No Localizada, comunicate desde México al número telefónico 800 028 7783 o WhatsApp 55 1309 9024 y proporciona toda la información que tengas.

Gobierno de México | Gobernación | CNB COMISIÓN NACIONAL DE BÚSQUEDA

ALERTA NACIONAL



ALERTA NACIONAL

FICHA DE BÚSQUEDA DE PERSONA DESAPARECIDA

JESUS ALBERTO GARCIA SOLIS
Folio Único de Identificación
FI26-1EC3B1583-2634-4659-9B0E-71C91B1E8CFD

Edad al momento de la desaparición: 17 **Edad Actual:** 17
Lugar de nacimiento: SINALOA
Sexo: HOMBRE **Genero:** MASCULINO
Nacionalidad: MEXICANA
¿Habla español?: SI
Idioma o lengua indígena: SIN DATO **Discapacidad:** NO
Fecha de hechos: 24/03/2026
Fecha de percato: 24/03/2026
Lugar de los hechos: SINALOA MAZATLÁN

DATOS	
Características físicas:	COMPLEXION: DELGADA, CARA: OVALADO, COLOR DE LA PIEL: MORENO, CABELLO: CASTAÑO OSCURO LARGO LISO, OJOS: CAFÉS MEDIANOS, NARIZ: RECTA, BOCA: MEDIANA, LABIOS: MEDIANOS, ESTATURA: 170cm, PESO: 75kg
Señas particulares:	ARETES/PERFORACIONES SIN ESPECIFICAR LADO DERECHO
Prendas de vestir:	SIN DATO
Autoridades Competentes:	Autoridad que ingresó el reporte: COMISIÓN ESTATAL DE BÚSQUEDA DE PERSONAS EN EL ESTADO DE SINALOA.
Carpeta de investigación:	MAZTL/FEDFP/002669/2026/CI

La información que se visualiza de la persona desaparecida o no localizada, es recibida e integrada por las autoridades de la Federación y de las Entidades Federativas competentes, por lo que cualquier información que se visualice, puede ser con la autoridad de origen.

Si tienes información que ayude a la localización de alguna Persona Desaparecida o No Localizada, comunicate desde México al número telefónico 800 028 7783 o WhatsApp 55 1309 9024 y proporciona toda la información que tengas.

Gobierno de México | Gobernación | CNB Comisión Nacional de Búsqueda

ALERTA NACIONAL



ALERTA NACIONAL

FICHA DE BÚSQUEDA DE PERSONA DESAPARECIDA

ERICK EDUARDO DAVALOS JAIMES
Folio Único de Identificación
FI26-1C7AB647F-C7DF-4D94-89D1-8BF16E440249

Edad al momento de la desaparición: 20 **Edad Actual:** 20
Lugar de nacimiento: MICHOACAN
Sexo: HOMBRE **Genero:** MASCULINO
Nacionalidad: MEXICANA
¿Habla español?: SI
Idioma o lengua indígena: SIN DATO **Discapacidad:** NO
Fecha de hechos: 19/03/2026
Fecha de percato: 19/03/2026
Lugar de los hechos: MICHOACAN APATZINGÁN

DATOS

Características físicas:	COMPLEXION: DELGADA, CARA: OVALADO, COLOR DE LA PIEL: BLANCO, OJOS: CAFÉS PEQUEÑOS, NARIZ: RECTA, BOCA: MEDIANA, LABIOS: DELGADOS, ESTATURA: 170cm, PESO: 70kg
Señas particulares:	TATUAJE LADO DERECHO, TATUAJE SIN ESPECIFICAR LADO DERECHO, TATUAJE SIN ESPECIFICAR LADO IZQUIERDO
Prendas de vestir:	PRENDA DE VESTIR: PANTALÓN, COLOR: NEGRO PRENDA DE VESTIR: PLAYERA, COLOR: NEGRO PRENDA DE VESTIR: TENIS, COLOR: NEGRO
Autoridades Competentes:	Autoridad que ingresó el reporte: FISCALÍA GENERAL DEL ESTADO DE MICHOACÁN.
Carpeta de investigación:	DC01/14/00617/2026

La información que se visualiza de la persona desaparecida o no localizada, es recibida e integrada por las autoridades de la Federación y de las Entidades Federativas competentes, por lo que cualquier información que se visualice, puede ser con la autoridad de origen.

Si tienes información que ayude a la localización de alguna Persona Desaparecida o No Localizada, comunicate desde México al número telefónico 800 028 7783 o WhatsApp 55 1309 9024 y proporciona toda la información que tengas.

Gobierno de México | Gobernación | CNB Comisión Nacional de Búsqueda

ALERTA NACIONAL



FICHA DE BÚSQUEDA DE PERSONA DESAPARECIDA

MARIA MERCEDES GARCIA MUNDO
Folio Único de Identificación
FI26-18CB54629-DAA8-4709-A20D-E52A4AA85BBF

Edad al momento de la desaparición: 10 **Edad Actual:** 10
Lugar de nacimiento: VERACRUZ
Sexo: MUJER **Genero:** FEMENINO
Nacionalidad: MEXICANA
¿Habla español?: SI
Idioma o lengua indígena: SIN DATO **Discapacidad:** NO
Fecha de hechos: 23/03/2026
Fecha de percato: 23/03/2026
Lugar de los hechos: VERACRUZ ALTOTONGA

DATOS

Características físicas:	COMPLEXION: ROBUSTA, COLOR DE LA PIEL: MORENO, CABELLO: CASTAÑO OSCURO LARGO ONDULADO, OJOS: CAFÉS MEDIANOS, NARIZ: ACHATADA, BOCA: PEQUEÑA, LABIOS: MEDIANOS, ESTATURA: 140cm, PESO: 38kg
Señas particulares:	DEFECTO FISICO LADO IZQUIERDO
Prendas de vestir:	SIN DATO
Autoridades Competentes:	Autoridad que ingresó el reporte: FISCALÍA GENERAL DEL ESTADO DE VERACRUZ DE IGNACIO DE LA LLAVE.
Carpeta de investigación:	XAL/FIM/FEADPD/063/2026

La información que se visualiza de la persona desaparecida o no localizada, es recibida e integrada por las autoridades de la Federación y de las Entidades Federativas competentes, por lo que cualquier información que se visualice, puede ser con la autoridad de origen.

Si tienes información que ayude a la localización de alguna Persona Desaparecida o No Localizada, comunicate desde México al número telefónico 800 028 7783 o WhatsApp 55 1309 9024 y proporciona toda la información que tengas.

ALERTA NACIONAL

Gobierno de México | Gobernación | CNB Comisión Nacional de Búsqueda

ALERTA NACIONAL



FICHA DE BÚSQUEDA DE PERSONA DESAPARECIDA

JUAN CARLOS CERVANTES ROSADO
Folio Único de Identificación
FI26-1584AED6D-B64D-4030-B52E-21C0A9116F55

Edad al momento de la desaparición: 28 **Edad Actual:** 28
Lugar de nacimiento: VERACRUZ
Sexo: HOMBRE **Genero:** MASCULINO
Nacionalidad: MEXICANA
¿Habla español?: SI
Idioma o lengua indígena: SIN DATO **Discapacidad:** NO
Fecha de hechos: 13/03/2026
Fecha de percato: 13/03/2026
Lugar de los hechos: VERACRUZ MANLIO FABIO ALTAMIRANO

DATOS

Características físicas:	COMPLEXION: DELGADA, COLOR DE LA PIEL: BLANCO, CABELLO: CASTAÑO CLARO CORTO ONDULADO, OJOS: CAFÉS GRANDES, NARIZ: RECTA, BOCA: PEQUEÑA, LABIOS: DELGADOS, ESTATURA: 150cm, PESO: 60kg
Señas particulares:	OTRO LADO UNICO
Prendas de vestir:	SIN DATO
Autoridades Competentes:	Autoridad que ingresó el reporte: FISCALÍA GENERAL DEL ESTADO DE VERACRUZ DE IGNACIO DE LA LLAVE.
Carpeta de investigación:	VER/FIM/FEADPD/57/2026

La información que se visualiza de la persona desaparecida o no localizada, es recibida e integrada por las autoridades de la Federación y de las Entidades Federativas competentes, por lo que cualquier información que se visualice, puede ser con la autoridad de origen.

Si tienes información que ayude a la localización de alguna Persona Desaparecida o No Localizada, comunicate desde México al número telefónico 800 028 7783 o WhatsApp 55 1309 9024 y proporciona toda la información que tengas.

ALERTA NACIONAL

Gobierno de México | Gobernación | CNB COMISIÓN NACIONAL DE BÚSQUEDA

ALERTA NACIONAL



ALERTA NACIONAL

FICHA DE BÚSQUEDA DE PERSONA DESAPARECIDA

CAMILO CASAS BRISCON
Folio Único de Identificación
FI26-1A411C544-DADA-41D1-A2DD-31624EDAC7F8

Edad al momento de la desaparición: 43 **Edad Actual:** 43
Lugar de nacimiento: VERACRUZ
Sexo: HOMBRE **Genero:** MASCULINO
Nacionalidad: MEXICANA
¿Habla español?: SIN DATO
Idioma o lengua indígena: SIN DATO **Discapacidad:** NO
Fecha de hechos: 13/03/2026
Fecha de percato: 13/03/2026
Lugar de los hechos: VERACRUZ MANLIO FABIO ALTAMIRANO

DATOS

Características físicas:	COMPLEXION: ROBUSTA, COLOR DE LA PIEL: MORENO, CABELLO: NEGRO CORTO ONDULADO, OJOS: CAFÉS GRANDES, NARIZ: ALOMADA, BOCA: MEDIANA, LABIOS: GRUESOS, ESTATURA: 173cm, PESO: 87kg
Señas particulares:	CICATRIZ SIN ESPECIFICAR
Prendas de vestir:	SIN DATO
Autoridades Competentes:	Autoridad que ingresó el reporte: FISCALÍA GENERAL DEL ESTADO DE VERACRUZ DE IGNACIO DE LA LLAVE.
Carpeta de investigación:	VER/FIM/FEADPD/56/2026

La información que se visualiza de la persona desaparecida o no localizada, es recibida e integrada por las autoridades de la Federación y de las Entidades Federativas competentes, por lo que cualquier información que se visualice, puede ser con la autoridad de origen.

Si tienes información que ayude a la localización de alguna Persona Desaparecida o No Localizada, comunicate desde México al número telefónico 800 028 7783 o WhatsApp 55 1309 9024 y proporciona toda la información que tengas.

Gobierno de México | Gobernación | CNB Comisión Nacional de Búsqueda

ALERTA NACIONAL



FICHA DE BÚSQUEDA DE PERSONA DESAPARECIDA

CRUZ MERCEDES MEJIA MADRID
Folio Único de Identificación
FI26-1E3ECAD5C-C413-45D4-8658-949C04DC1974

Edad al momento de la desaparición: 27 **Edad Actual:** 27
Lugar de nacimiento: CHIAPAS
Sexo: MUJER **Genero:** FEMENINO
Nacionalidad: MEXICANA
¿Habla español?: SI
Idioma o lengua indígena: SIN DATO **Discapacidad:** NO
Fecha de hechos: 24/03/2026
Fecha de percato: 24/03/2026
Lugar de los hechos: CHIAPAS HUIXTLA

DATOS	
Características físicas:	COMPLEXION: ROBUSTA, CARA: REDONDO, COLOR DE LA PIEL: MORENO, CABELLO: CASTAÑO CLARO MEDIANO LISO, OJOS: CAFÉS MEDIANOS, NARIZ: ACHATADA, BOCA: MEDIANA, LABIOS: DELGADOS, ESTATURA: 160cm, PESO: 80kg
Señas particulares:	TATUAJE LADO IZQUIERDO
Prendas de vestir:	SIN DATO
Autoridades Competentes:	Autoridad que ingresó el reporte: FISCALÍA GENERAL DEL ESTADO DE CHIAPAS.
Carpeta de investigación:	0094-040-0515-2026

La información que se visualiza de la persona desaparecida o no localizada, es recibida e integrada por las autoridades de la Federación y de las Entidades Federativas competentes, por lo que cualquier información que se visualice, puede ser con la autoridad de origen.

Si tienes información que ayude a la localización de alguna Persona Desaparecida o No Localizada, comunicate desde México al número telefónico 800 028 7783 o WhatsApp 55 1309 9024 y proporciona toda la información que tengas.

ALERTA NACIONAL

Gobierno de México | Gobernación | CNB COMISIÓN NACIONAL DE BÚSQUEDA

ALERTA NACIONAL



ALERTA NACIONAL

FICHA DE BÚSQUEDA DE PERSONA DESAPARECIDA

JOSE DAVID PASTRANA AVELINO
Folio Único de Identificación
FI26-1792A166E-65D4-44B9-AAA9-A79B9CE07AE9

Edad al momento de la desaparición: 35 **Edad Actual:** 35
Lugar de nacimiento: GUERRERO
Sexo: HOMBRE **Genero:** MASCULINO
Nacionalidad: MEXICANA
¿Habla español?: SI
Idioma o lengua indígena: SIN DATO **Discapacidad:** NO
Fecha de hechos: 14/03/2026
Fecha de percato: 14/03/2026
Lugar de los hechos: GUERRERO ACAPULCO DE JUÁREZ

DATOS

Características físicas:	COMPLEXION: ROBUSTA, CARA: REDONDO, COLOR DE LA PIEL: MORENO, CABELLO: ENTRECANO CORTO ONDULADO, OJOS: CAFÉS PEQUEÑOS, NARIZ: ACHATADA, BOCA: PEQUEÑA, LABIOS: DELGADOS, ESTATURA: 168cm, PESO: 75kg
Señas particulares:	LUNARES O MANCHAS LADO UNICO, TATUAJE LADO IZQUIERDO, CICATRIZ LADO IZQUIERDO
Prendas de vestir:	PRENDA DE VESTIR: PANTALÓN, COLOR: AZUL PRENDA DE VESTIR: PLAYERA
Autoridades Competentes:	Autoridad que ingresó el reporte: FISCALÍA GENERAL DEL ESTADO DE GUERRERO.
Carpeta de investigación:	12022510900054200326

La información que se visualiza de la persona desaparecida o no localizada, es recibida e integrada por las autoridades de la Federación y de las Entidades Federativas competentes, por lo que cualquier información que se visualice, puede ser con la autoridad de origen.

Si tienes información que ayude a la localización de alguna Persona Desaparecida o No Localizada, comunicate desde México al número telefónico 800 028 7783 o WhatsApp 55 1309 9024 y proporciona toda la información que tengas.

Gobierno de México | Gobernación | CNB Comisión Nacional de Búsqueda

ALERTA NACIONAL



FICHA DE BÚSQUEDA DE PERSONA DESAPARECIDA

JOSE ANTONIO OSUNA NAVA
Folio Único de Identificación
FI26-164020319-79E4-491C-BF08-E2355E5C2596

Edad al momento de la desaparición: 35 **Edad Actual:** 35
Lugar de nacimiento: TAMAULIPAS
Sexo: HOMBRE **Genero:** MASCULINO
Nacionalidad: MEXICANA
¿Habla español?: SI
Idioma o lengua indígena: SIN DATO **Discapacidad:** NO
Fecha de hechos: 17/03/2026
Fecha de percato: 17/03/2026
Lugar de los hechos: TAMAULIPAS REYNOSA

DATOS

Características físicas:	COMPLEXION: ROBUSTA, CARA: REDONDO, COLOR DE LA PIEL: BLANCO
Señas particulares:	NINGUNA
Prendas de vestir:	SIN DATO
Autoridades Competentes:	Autoridad que ingresó el reporte: FISCALÍA GENERAL DE JUSTICIA DEL ESTADO DE TAMAULIPAS.
Carpeta de investigación:	FGJT/FEIDDFP/REY/UE1/00088/2026

La información que se visualiza de la persona desaparecida o no localizada, es recibida e integrada por las autoridades de la Federación y de las Entidades Federativas competentes, por lo que cualquier información que se visualice, puede ser con la autoridad de origen.

Si tienes información que ayude a la localización de alguna Persona Desaparecida o No Localizada, comunicate desde México al número telefónico 800 028 7783 o WhatsApp 55 1309 9024 y proporciona toda la información que tengas.

ALERTA NACIONAL

Gobierno de México | Gobernación | CNB Comisión Nacional de Búsqueda

ALERTA NACIONAL



FICHA DE BÚSQUEDA DE PERSONA DESAPARECIDA

JESUS ALFREDO HERRERA BURGOS
Folio Único de Identificación
FI26-1D51A9D62-7D0C-4CCE-B39C-4F533B166085

Edad al momento de la desaparición: 29 **Edad Actual:** 29
Lugar de nacimiento: SINALOA
Sexo: HOMBRE **Genero:** MASCULINO
Nacionalidad: MEXICANA
¿Habla español?: SI
Idioma o lengua indígena: SIN DATO **Discapacidad:** NO
Fecha de hechos: 08/03/2026
Fecha de percato: 08/03/2026
Lugar de los hechos: SINALOA CULIACÁN

DATOS

Características físicas:	COMPLEXION: ROBUSTA, CARA: OVALADO, COLOR DE LA PIEL: MORENO, OJOS: CAFÉS MEDIANOS, NARIZ: ALOMADA, BOCA: MEDIANA, LABIOS: MEDIANOS
Señas particulares:	NINGUNA
Prendas de vestir:	SIN DATO
Autoridades Competentes:	Autoridad que ingresó el reporte: COMISIÓN ESTATAL DE BÚSQUEDA DE PERSONAS EN EL ESTADO DE SINALOA.
Carpeta de investigación:	CLN/FEDFP/003009/2026/CI

La información que se visualiza de la persona desaparecida o no localizada, es recibida e integrada por las autoridades de la Federación y de las Entidades Federativas competentes, por lo que cualquier información que se visualice, puede ser con la autoridad de origen.

Si tienes información que ayude a la localización de alguna Persona Desaparecida o No Localizada, comunicate desde México al número telefónico 800 028 7783 o WhatsApp 55 1309 9024 y proporciona toda la información que tengas.

ALERTA NACIONAL

Gobierno de México | Gobernación | CNB COMISIÓN NACIONAL DE BÚSQUEDA

ALERTA NACIONAL



FICHA DE BÚSQUEDA DE PERSONA DESAPARECIDA

JOSE MANUEL BONILLA SOLIS
Folio Único de Identificación
FI26-1C79A4ECE-A259-4D84-999B-4ED08D23A368

Edad al momento de la desaparición: 30 **Edad Actual:** 30
Lugar de nacimiento: VERACRUZ
Sexo: HOMBRE **Genero:** MASCULINO
Nacionalidad: MEXICANA
¿Habla español?: SI
Idioma o lengua indígena: SIN DATO **Discapacidad:** NO
Fecha de hechos: 20/03/2026
Fecha de percato: 20/03/2026
Lugar de los hechos: VERACRUZ COSCOMATEPEC

DATOS

Características físicas:	COMPLEXION: DELGADA, COLOR DE LA PIEL: MORENO, CABELLO: NEGRO MEDIANO ONDULADO, OJOS: CAFÉS MEDIANOS, NARIZ: ACHATADA, BOCA: MEDIANA, LABIOS: GRUESOS, ESTATURA: 168cm, PESO: 85kg
Señas particulares:	TATUAJE LADO IZQUIERDO
Prendas de vestir:	SIN DATO
Autoridades Competentes:	Autoridad que ingresó el reporte: FISCALÍA GENERAL DEL ESTADO DE VERACRUZ DE IGNACIO DE LA LLAVE.
Carpeta de investigación:	HUA/FIM/FEADPD/006/2026

La información que se visualiza de la persona desaparecida o no localizada, es recibida e integrada por las autoridades de la Federación y de las Entidades Federativas competentes, por lo que cualquier información que se visualice, puede ser con la autoridad de origen.

Si tienes información que ayude a la localización de alguna Persona Desaparecida o No Localizada, comunicate desde México al número telefónico 800 028 7783 o WhatsApp 55 1309 9024 y proporciona toda la información que tengas.

ALERTA NACIONAL

Gobierno de México | Gobernación | CNB Comisión Nacional de Búsqueda

ALERTA NACIONAL



ALERTA NACIONAL

FICHA DE BÚSQUEDA DE PERSONA DESAPARECIDA

JORGE URIEL GONZALEZ ROMAN
Folio Único de Identificación
FI26-16A7629F1-C9A9-4D13-B406-7BA5A4A8664F

Edad al momento de la desaparición: 26 **Edad Actual:** 26
Lugar de nacimiento: TAMAULIPAS
Sexo: HOMBRE **Genero:** MASCULINO
Nacionalidad: MEXICANA
¿Habla español?: SI
Idioma o lengua indígena: SIN DATO **Discapacidad:** NO
Fecha de hechos: 21/03/2026
Fecha de percato: 21/03/2026
Lugar de los hechos: TAMAULIPAS TAMPICO

DATOS

Características físicas:	COMPLEXION: DELGADA, CARA: RECTANGULAR, COLOR DE LA PIEL: TRIGUEÑO
Señas particulares:	CICATRIZ LADO DERECHO
Prendas de vestir:	SIN DATO
Autoridades Competentes:	Autoridad que ingresó el reporte: FISCALÍA GENERAL DE JUSTICIA DEL ESTADO DE TAMAULIPAS.
Carpeta de investigación:	FGJT/FEIDDFP/TAM/UE1/00049/2026

La información que se visualiza de la persona desaparecida o no localizada, es recibida e integrada por las autoridades de la Federación y de las Entidades Federativas competentes, por lo que cualquier información que se visualice, puede ser con la autoridad de origen.

Si tienes información que ayude a la localización de alguna Persona Desaparecida o No Localizada, comunicate desde México al número telefónico 800 028 7783 o WhatsApp 55 1309 9024 y proporciona toda la información que tengas.

Gobierno de México | Gobernación Secretaría de Gobernación | CNB Comisión Nacional de Búsqueda

ALERTA NACIONAL



ALERTA NACIONAL

FICHA DE BÚSQUEDA DE PERSONA DESAPARECIDA

SANTIAGO GUADALUPE VAZQUEZ GONZALEZ
Folio Único de Identificación
FI26-11BD7BEE9-CA12-4261-82C7-3ABF009A189E

Edad al momento de la desaparición: 17 **Edad Actual:** 17
Lugar de nacimiento: JALISCO
Sexo: HOMBRE **Genero:** MASCULINO
Nacionalidad: MEXICANA
¿Habla español?: SI
Idioma o lengua indígena: SIN DATO **Discapacidad:** NO
Fecha de hechos: 07/03/2026
Fecha de percato: 07/03/2026
Lugar de los hechos: JALISCO OCOTLÁN

DATOS

Características físicas:	COMPLEXION: DELGADA, CARA: REDONDO, COLOR DE LA PIEL: TRIGUEÑO, CABELLO: CASTAÑO OSCURO CORTO LISO, OJOS: NEGROS PEQUEÑOS, NARIZ: RECTA, BOCA: GRANDE, LABIOS: GRUESOS, ESTATURA: 168cm, PESO: 52kg
Señas particulares:	OTRO SIN ESPECIFICAR
Prendas de vestir:	PRENDA DE VESTIR: CAMISETA, COLOR: NEGRO PRENDA DE VESTIR: PANTALÓN, COLOR: NEGRO PRENDA DE VESTIR: ROPA INTERIOR, COLOR: OBSCURO PRENDA DE VESTIR: TENIS, COLOR: BLANCO
Autoridades Competentes:	Autoridad que ingresó el reporte: FISCALÍA GENERAL DEL ESTADO DE JALISCO.
Carpeta de investigación:	16627/2026

La información que se visualiza de la persona desaparecida o no localizada, es recibida e integrada por las autoridades de la Federación y de las Entidades Federativas competentes, por lo que cualquier información que se visualice, puede ser con la autoridad de origen.

Si tienes información que ayude a la localización de alguna Persona Desaparecida o No Localizada, comunicate desde México al número telefónico 800 028 7783 o WhatsApp 55 1309 9024 y proporciona toda la información que tengas.

Gobierno de México | Gobernación | CNB COMISIÓN NACIONAL DE BÚSQUEDA

ALERTA NACIONAL



ALERTA NACIONAL

FICHA DE BÚSQUEDA DE PERSONA DESAPARECIDA

BRANDON ALEXIS OSORIO VERA
Folio Único de Identificación
FI26-11065A144-AB52-4C3B-91AE-F2FE1CED3358

Edad al momento de la desaparición: 25 **Edad Actual:** 25
Lugar de nacimiento: TAMAULIPAS
Sexo: HOMBRE **Genero:** MASCULINO
Nacionalidad: MEXICANA
¿Habla español?: SI
Idioma o lengua indígena: SIN DATO **Discapacidad:** NO
Fecha de hechos: 18/03/2026
Fecha de percato: 18/03/2026
Lugar de los hechos: TAMAULIPAS MATAMOROS

DATOS	
Características físicas:	, COLOR DE LA PIEL: MORENO, ESTATURA: 164cm, PESO: 70kg
Señas particulares:	TATUAJE SIN ESPECIFICAR LADO DERECHO
Prendas de vestir:	SIN DATO
Autoridades Competentes:	Autoridad que ingresó el reporte: COMISIÓN ESTATAL DE BÚSQUEDA DE PERSONAS DE TAMAULIPAS.
Carpeta de investigación:	

La información que se visualiza de la persona desaparecida o no localizada, es recibida e integrada por las autoridades de la Federación y de las Entidades Federativas competentes, por lo que cualquier información que se visualice, puede ser con la autoridad de origen.

Si tienes información que ayude a la localización de alguna Persona Desaparecida o No Localizada, comunicate desde México al número telefónico 800 028 7783 o WhatsApp 55 1309 9024 y proporciona toda la información que tengas.

Gobierno de México | Gobernación | CNB Comisión Nacional de Búsqueda

ALERTA NACIONAL



ALERTA NACIONAL

FICHA DE BÚSQUEDA DE PERSONA DESAPARECIDA

AMERICA TANAITA HERNANDEZ CRUZ
Folio Único de Identificación
FI26-102DAB204-C7C9-48EF-980D-7D498FE422E6

Edad al momento de la desaparición: 18 **Edad Actual:** 18
Lugar de nacimiento: TAMAULIPAS
Sexo: MUJER **Genero:** FEMENINO
Nacionalidad: MEXICANA
¿Habla español?: SI
Idioma o lengua indígena: SIN DATO **Discapacidad:** NO
Fecha de hechos: 21/03/2026
Fecha de percato: 21/03/2026
Lugar de los hechos: TAMAULIPAS REYNOSA

DATOS

Características físicas:	COMPLEXION: MEDIANA, CARA: REDONDO, COLOR DE LA PIEL: MORENO
Señas particulares:	NINGUNA
Prendas de vestir:	SIN DATO
Autoridades Competentes:	Autoridad que ingresó el reporte: FISCALÍA GENERAL DE JUSTICIA DEL ESTADO DE TAMAULIPAS.
Carpeta de investigación:	FGJT/FEIDDFP/REY/UE1/00087/2026

La información que se visualiza de la persona desaparecida o no localizada, es recibida e integrada por las autoridades de la Federación y de las Entidades Federativas competentes, por lo que cualquier información que se visualice, puede ser con la autoridad de origen.

Si tienes información que ayude a la localización de alguna Persona Desaparecida o No Localizada, comunicate desde México al número telefónico 800 028 7783 o WhatsApp 55 1309 9024 y proporciona toda la información que tengas.

Gobierno de México | Gobernación | CNB COMISIÓN NACIONAL DE BÚSQUEDA

ALERTA NACIONAL



FICHA DE BÚSQUEDA DE PERSONA DESAPARECIDA

AILANY GUADALUPE NAVARRETE PEÑA
Folio Único de Identificación
FI26-1B177C29E-61D0-481C-A42A-7CB51554214F

Edad al momento de la desaparición: 1 **Edad Actual:** 1
Lugar de nacimiento: GUERRERO
Sexo: MUJER **Genero:** FEMENINO
Nacionalidad: MEXICANA
¿Habla español?: SIN DATO
Idioma o lengua indígena: SIN DATO **Discapacidad:** NO
Fecha de hechos: 19/03/2026
Fecha de percato: 19/03/2026
Lugar de los hechos: GUERRERO IGUALA DE LA INDEPENDENCIA

DATOS

Características físicas:	COMPLEXION: ROBUSTA, CARA: REDONDO, COLOR DE LA PIEL: MORENO, CABELLO: NEGRO CORTO LISO, OJOS: CAFÉS PEQUEÑOS, NARIZ: ACHATADA, BOCA: PEQUEÑA, LABIOS: DELGADOS, ESTATURA: 65cm, PESO: 18kg
Señas particulares:	NINGUNA
Prendas de vestir:	SIN DATO
Autoridades Competentes:	Autoridad que ingresó el reporte: FISCALÍA GENERAL DEL ESTADO DE GUERRERO.
Carpeta de investigación:	12060380400340200326

La información que se visualiza de la persona desaparecida o no localizada, es recibida e integrada por las autoridades de la Federación y de las Entidades Federativas competentes, por lo que cualquier información que se visualice, puede ser con la autoridad de origen.

Si tienes información que ayude a la localización de alguna Persona Desaparecida o No Localizada, comunicate desde México al número telefónico 800 028 7783 o WhatsApp 55 1309 9024 y proporciona toda la información que tengas.

ALERTA NACIONAL

Gobierno de México | Gobernación Secretaría de Gobernación | CNB Comisión Nacional de Búsqueda

ALERTA NACIONAL



ALERTA NACIONAL

FICHA DE BÚSQUEDA DE PERSONA DESAPARECIDA

JULIO IVAN HILARIO ZIRANGUA
Folio Único de Identificación
FI26-1B57AB60D-F634-4AB8-86AE-140775A1A659

Edad al momento de la desaparición: 28 **Edad Actual:** 28
Lugar de nacimiento: MICHOACAN
Sexo: HOMBRE **Genero:** MASCULINO
Nacionalidad: MEXICANA
¿Habla español?: SI
Idioma o lengua indígena: SIN DATO **Discapacidad:** NO
Fecha de hechos: 27/02/2026
Fecha de percato: 27/02/2026
Lugar de los hechos: MICHOACAN APATZINGÁN

DATOS

Características físicas:	COMPLEXION: ROBUSTA, CARA: REDONDO, COLOR DE LA PIEL: MORENO, OJOS: CAFÉS PEQUEÑOS, NARIZ: RECTA, BOCA: PEQUEÑA, LABIOS: GRUESOS, ESTATURA: 168cm, PESO: 80kg
Señas particulares:	DEFECTO FISICO SIN ESPECIFICAR LADO UNICO, TATUAJE SIN ESPECIFICAR LADO UNICO, TATUAJE LADO DERECHO, TATUAJE LADO IZQUIERDO, LUNARES O MANCHAS LADO DERECHO, CICATRIZ LADO UNICO, TATUAJE SIN ESPECIFICAR LADO DERECHO, TATUAJE SIN ESPECIFICAR LADO IZQUIERDO, CICATRIZ LADO IZQUIERDO, OTRO SIN ESPECIFICAR LADO UNICO
Prendas de vestir:	PRENDA DE VESTIR: CAMISA, COLOR: CAFE PRENDA DE VESTIR: SHORTS, COLOR: NEGRO PRENDA DE VESTIR: TENIS, COLOR: NEGRO
Autoridades Competentes:	Autoridad que ingresó el reporte: FISCALÍA GENERAL DEL ESTADO DE MICHOACÁN.
Carpeta de investigación:	DC01/14/00569/2026

La información que se visualiza de la persona desaparecida o no localizada, es recibida e integrada por las autoridades de la Federación y de las Entidades Federativas competentes, por lo que cualquier información que se visualice, puede ser con la autoridad de origen.

Si tienes información que ayude a la localización de alguna Persona Desaparecida o No Localizada, comunicate desde México al número telefónico 800 028 7783 o WhatsApp 55 1309 9024 y proporciona toda la información que tengas.

Gobierno de México | Gobernación | CNB COMISIÓN NACIONAL DE BÚSQUEDA

ALERTA NACIONAL



ALERTA NACIONAL

FICHA DE BÚSQUEDA DE PERSONA DESAPARECIDA

JOSE HERRADA CERVANTES
Folio Único de Identificación
FI26-13B048065-1694-4CE3-8B28-0B7426587C8F

Edad al momento de la desaparición: 19 **Edad Actual:** 19
Lugar de nacimiento: AGUASCALIENTES
Sexo: HOMBRE **Genero:** MASCULINO
Nacionalidad: MEXICANA
¿Habla español?: SI
Idioma o lengua indígena: SIN DATO **Discapacidad:** NO
Fecha de hechos: 16/03/2026
Fecha de percato: 16/03/2026
Lugar de los hechos: AGUASCALIENTES AGUASCALIENTES

DATOS

Características físicas:	COMPLEXION: MEDIANA, CARA: OVALADO, COLOR DE LA PIEL: MORENO, CABELLO: NEGRO CORTO LISO, OJOS: CAFÉS PEQUEÑOS, NARIZ: RECTA, BOCA: MEDIANA, LABIOS: MEDIANOS, ESTATURA: 158cm, PESO: 65kg
Señas particulares:	TATUAJE LADO DERECHO, TATUAJE LADO UNICO, TATUAJE
Prendas de vestir:	PRENDA DE VESTIR: BOTAS, COLOR: CAFE/BEIGE PRENDA DE VESTIR: PANTALÓN, COLOR: CAFE/BEIGE PRENDA DE VESTIR: SUDADERA, COLOR: NEGRO
Autoridades Competentes:	Autoridad que ingresó el reporte: FISCALÍA GENERAL DEL ESTADO DE AGUASCALIENTES.
Carpeta de investigación:	CI/AGS/0662/03-26

La información que se visualiza de la persona desaparecida o no localizada, es recibida e integrada por las autoridades de la Federación y de las Entidades Federativas competentes, por lo que cualquier información que se visualice, puede ser con la autoridad de origen.

Si tienes información que ayude a la localización de alguna Persona Desaparecida o No Localizada, comunicate desde México al número telefónico 800 028 7783 o WhatsApp 55 1309 9024 y proporciona toda la información que tengas.

Gobierno de México | Gobernación | CNB COMISIÓN NACIONAL DE BÚSQUEDA

ALERTA NACIONAL



FICHA DE BÚSQUEDA DE PERSONA DESAPARECIDA

ADRIAN PASTOR LUNA
Folio Único de Identificación
FI26-1A032F93A-E1CD-46CC-9A10-B0DA027343CB

Edad al momento de la desaparición: 28 **Edad Actual:** 28
Lugar de nacimiento: HIDALGO
Sexo: HOMBRE **Genero:** MASCULINO
Nacionalidad: MEXICANA
¿Habla español?: SI
Idioma o lengua indígena: SIN DATO **Discapacidad:** NO
Fecha de hechos: 20/03/2026
Fecha de percato: 20/03/2026
Lugar de los hechos: HIDALGO PACHUCA DE SOTO

DATOS

Características físicas:	COMPLEXION: DELGADA, CARA: OVALADO, COLOR DE LA PIEL: MORENO, CABELLO: NEGRO CORTO LISO, OJOS: CAFÉS PEQUEÑOS, NARIZ: RECTA, BOCA: PEQUEÑA, LABIOS: DELGADOS, ESTATURA: 160cm, PESO: 65kg
Señas particulares:	TATUAJE SIN ESPECIFICAR LADO UNICO
Prendas de vestir:	PRENDA DE VESTIR: PANTALÓN PRENDA DE VESTIR: SUDADERA PRENDA DE VESTIR: ZAPATOS
Autoridades Competentes:	Autoridad que ingresó el reporte: PROCURADURÍA GENERAL DE JUSTICIA DEL ESTADO DE HIDALGO.
Carpeta de investigación:	12-2026-03626

La información que se visualiza de la persona desaparecida o no localizada, es recibida e integrada por las autoridades de la Federación y de las Entidades Federativas competentes, por lo que cualquier información que se visualice, puede ser con la autoridad de origen.

Si tienes información que ayude a la localización de alguna Persona Desaparecida o No Localizada, comunicate desde México al número telefónico 800 028 7783 o WhatsApp 55 1309 9024 y proporciona toda la información que tengas.

ALERTA NACIONAL

Gobierno de México | Gobernación | CNB COMISIÓN NACIONAL DE BÚSQUEDA

ALERTA NACIONAL



ALERTA NACIONAL

FICHA DE BÚSQUEDA DE PERSONA DESAPARECIDA

JOSE ENRIQUE VILLA CORTEZ
Folio Único de Identificación
FI26-1A5A8D839-F41E-4517-A2FA-22EC0F8383AF

Edad al momento de la desaparición: 18 **Edad Actual:** 18
Lugar de nacimiento: GUERRERO
Sexo: HOMBRE **Genero:** MASCULINO
Nacionalidad: MEXICANA
¿Habla español?: SI
Idioma o lengua indígena: SIN DATO **Discapacidad:** NO
Fecha de hechos: 16/03/2026
Fecha de percato: 16/03/2026
Lugar de los hechos: GUERRERO JOSÉ AZUETA

DATOS	
Características físicas:	COMPLEXION: DELGADA, CARA: OVALADO, COLOR DE LA PIEL: BLANCO, CABELLO: NEGRO LARGO CRESPO, OJOS: CAFÉS PEQUEÑOS, BOCA: MEDIANA, LABIOS: MEDIANOS, ESTATURA: 165cm, PESO: 67kg
Señas particulares:	NINGUNA
Prendas de vestir:	SIN DATO
Autoridades Competentes:	Autoridad que ingresó el reporte: FISCALÍA GENERAL DEL ESTADO DE GUERRERO.
Carpeta de investigación:	12130570500225230326

La información que se visualiza de la persona desaparecida o no localizada, es recibida e integrada por las autoridades de la Federación y de las Entidades Federativas competentes, por lo que cualquier información que se visualice, puede ser con la autoridad de origen.

Si tienes información que ayude a la localización de alguna Persona Desaparecida o No Localizada, comunicate desde México al número telefónico 800 028 7783 o WhatsApp 55 1309 9024 y proporciona toda la información que tengas.

Gobierno de México | Gobernación | CNB Comisión Nacional de Búsqueda

ALERTA NACIONAL



FICHA DE BÚSQUEDA DE PERSONA DESAPARECIDA

GENARO DE JESUS TORRES OBIL
Folio Único de Identificación
FI26-1C7107C9C-223F-4956-BCA6-284F6D372246

Edad al momento de la desaparición: 25 **Edad Actual:** 25
Lugar de nacimiento: VERACRUZ
Sexo: HOMBRE **Genero:** MASCULINO
Nacionalidad: MEXICANA
¿Habla español?: SI
Idioma o lengua indígena: SIN DATO **Discapacidad:** NO
Fecha de hechos: 19/03/2026
Fecha de percato: 19/03/2026
Lugar de los hechos: VERACRUZ SAN ANDRÉS TUXTLA

DATOS

Características físicas:	COMPLEXION: DELGADA, COLOR DE LA PIEL: MORENO, CABELLO: NEGRO CORTO LISO, OJOS: CAFÉS MEDIANOS, NARIZ: RECTA, BOCA: PEQUEÑA, LABIOS: DELGADOS, ESTATURA: 177cm, PESO: 70kg
Señas particulares:	TATUAJE LADO IZQUIERDO
Prendas de vestir:	SIN DATO
Autoridades Competentes:	Autoridad que ingresó el reporte: FISCALÍA GENERAL DEL ESTADO DE VERACRUZ DE IGNACIO DE LA LLAVE.
Carpeta de investigación:	SAT/FIM/FEADPD/016/2026

La información que se visualiza de la persona desaparecida o no localizada, es recibida e integrada por las autoridades de la Federación y de las Entidades Federativas competentes, por lo que cualquier información que se visualice, puede ser con la autoridad de origen.

Si tienes información que ayude a la localización de alguna Persona Desaparecida o No Localizada, comunicate desde México al número telefónico 800 028 7783 o WhatsApp 55 1309 9024 y proporciona toda la información que tengas.

ALERTA NACIONAL

Gobierno de México | Gobernación Secretaría de Gobernación | CNB Comisión Nacional de Búsqueda

ALERTA NACIONAL



ALERTA NACIONAL

FICHA DE BÚSQUEDA DE PERSONA DESAPARECIDA

JULIO IVAN HILARIO ZIRANGUA
Folio Único de Identificación
FI26-1B57AB60D-F634-4AB8-86AE-140775A1A659

Edad al momento de la desaparición: 28 **Edad Actual:** 28
Lugar de nacimiento: MICHOACAN
Sexo: HOMBRE **Genero:** MASCULINO
Nacionalidad: MEXICANA
¿Habla español?: SI
Idioma o lengua indígena: SIN DATO **Discapacidad:** NO
Fecha de hechos: 27/02/2026
Fecha de percato: 27/02/2026
Lugar de los hechos: MICHOACAN APATZINGÁN

DATOS

Características físicas:	COMPLEXION: ROBUSTA, CARA: REDONDO, COLOR DE LA PIEL: MORENO, OJOS: CAFÉS PEQUEÑOS, NARIZ: RECTA, BOCA: PEQUEÑA, LABIOS: GRUESOS, ESTATURA: 168cm, PESO: 80kg
Señas particulares:	DEFECTO FISICO SIN ESPECIFICAR LADO UNICO, TATUAJE SIN ESPECIFICAR LADO UNICO, TATUAJE LADO DERECHO, TATUAJE LADO IZQUIERDO, LUNARES O MANCHAS LADO DERECHO, CICATRIZ LADO UNICO, TATUAJE SIN ESPECIFICAR LADO DERECHO, TATUAJE SIN ESPECIFICAR LADO IZQUIERDO, CICATRIZ LADO IZQUIERDO, OTRO SIN ESPECIFICAR LADO UNICO
Prendas de vestir:	PRENDA DE VESTIR: CAMISA, COLOR: CAFE PRENDA DE VESTIR: SHORTS, COLOR: NEGRO PRENDA DE VESTIR: TENIS, COLOR: NEGRO
Autoridades Competentes:	Autoridad que ingresó el reporte: FISCALÍA GENERAL DEL ESTADO DE MICHOACÁN.
Carpeta de investigación:	DC01/14/00569/2026

La información que se visualiza de la persona desaparecida o no localizada, es recibida e integrada por las autoridades de la Federación y de las Entidades Federativas competentes, por lo que cualquier información que se visualice, puede ser con la autoridad de origen.

Si tienes información que ayude a la localización de alguna Persona Desaparecida o No Localizada, comunicate desde México al número telefónico 800 028 7783 o WhatsApp 55 1309 9024 y proporciona toda la información que tengas.

Gobierno de México | Gobernación | CNB Comisión Nacional de Búsqueda

ALERTA NACIONAL



ALERTA NACIONAL

FICHA DE BÚSQUEDA DE PERSONA DESAPARECIDA

VICENTE PERCASTEGUI HERNANDEZ
Folio Único de Identificación
FI26-15A231B71-D3D4-450F-9077-EADB36468454

Edad al momento de la desaparición: 71 **Edad Actual:** 71
Lugar de nacimiento: HIDALGO
Sexo: HOMBRE **Genero:** MASCULINO
Nacionalidad: MEXICANA
¿Habla español?: SI
Idioma o lengua indígena: SIN DATO **Discapacidad:** NO
Fecha de hechos: 23/03/2026
Fecha de percato: 23/03/2026
Lugar de los hechos: HIDALGO SAN AGUSTÍN TLAXIACA

DATOS

Características físicas:	COMPLEXION: DELGADA, CARA: REDONDO, COLOR DE LA PIEL: MORENO, CABELLO: ENTRECANO CORTO LISO, OJOS: CAFÉS MEDIANOS, BOCA: MEDIANA, LABIOS: GRUESOS, ESTATURA: 165cm, PESO: 65kg
Señas particulares:	DEFECTO FISICO SIN ESPECIFICAR
Prendas de vestir:	SIN DATO
Autoridades Competentes:	Autoridad que ingresó el reporte: PROCURADURÍA GENERAL DE JUSTICIA DEL ESTADO DE HIDALGO.
Carpeta de investigación:	01-2026-00530

La información que se visualiza de la persona desaparecida o no localizada, es recibida e integrada por las autoridades de la Federación y de las Entidades Federativas competentes, por lo que cualquier información que se visualice, puede ser con la autoridad de origen.

Si tienes información que ayude a la localización de alguna Persona Desaparecida o No Localizada, comunicate desde México al número telefónico 800 028 7783 o WhatsApp 55 1309 9024 y proporciona toda la información que tengas.

Gobierno de México | Gobernación | CNB Comisión Nacional de Búsqueda

ALERTA NACIONAL



FICHA DE BÚSQUEDA DE PERSONA DESAPARECIDA

RAFAEL VILLAVA GONZALEZ
Folio Único de Identificación
FI26-14AC7EBEE-22EE-4705-9A55-B395EFDD55DA

Edad al momento de la desaparición: 33 **Edad Actual:** 33
Lugar de nacimiento: GUANAJUATO
Sexo: HOMBRE **Genero:** MASCULINO
Nacionalidad: MEXICANA
¿Habla español?: SI
Idioma o lengua indígena: SIN DATO **Discapacidad:** NO
Fecha de hechos: 19/03/2026
Fecha de percato: 19/03/2026
Lugar de los hechos: GUANAJUATO CELAYA

DATOS

Características físicas:	COMPLEXION: MEDIANA, CARA: OVALADO, COLOR DE LA PIEL: BLANCO, CABELLO: NEGRO CORTO LISO, OJOS: CAFÉS MEDIANOS, NARIZ: ACHATADA, BOCA: MEDIANA, LABIOS: DELGADOS, ESTATURA: 163cm, PESO: 80kg
Señas particulares:	CICATRIZ LADO DERECHO
Prendas de vestir:	SIN DATO
Autoridades Competentes:	Autoridad que ingresó el reporte: FISCALÍA GENERAL DEL ESTADO DE GUANAJUATO.
Carpeta de investigación:	32232/2026

La información que se visualiza de la persona desaparecida o no localizada, es recibida e integrada por las autoridades de la Federación y de las Entidades Federativas competentes, por lo que cualquier información que se visualice, puede ser con la autoridad de origen.

Si tienes información que ayude a la localización de alguna Persona Desaparecida o No Localizada, comunicate desde México al número telefónico 800 028 7783 o WhatsApp 55 1309 9024 y proporciona toda la información que tengas.

ALERTA NACIONAL

Gobierno de México | Gobernación | CNB Comisión Nacional de Búsqueda

ALERTA NACIONAL



ALERTA NACIONAL

FICHA DE BÚSQUEDA DE PERSONA DESAPARECIDA

YONY GUDIEL GOMEZ MORALES
Folio Único de Identificación
FI26-12F764C5C-1F4D-4E27-B82B-4B5164AA0F87

Edad al momento de la desaparición: 35 **Edad Actual:** 35
Lugar de nacimiento: CHIAPAS
Sexo: HOMBRE **Genero:** MASCULINO
Nacionalidad: MEXICANA
¿Habla español?: SI
Idioma o lengua indígena: SIN DATO **Discapacidad:** NO
Fecha de hechos: 10/03/2026
Fecha de percato: 10/03/2026
Lugar de los hechos: CHIAPAS TUXTLA GUTIÉRREZ

DATOS

Características físicas:	COMPLEXION: DELGADA, COLOR DE LA PIEL: MORENO, CABELLO: NEGRO CORTO LISO, OJOS: CAFÉS PEQUEÑOS, NARIZ: ALOMADA, BOCA: MEDIANA, LABIOS: DELGADOS, ESTATURA: 164cm, PESO: 60kg
Señas particulares:	LUNARES O MANCHAS SIN ESPECIFICAR LADO UNICO
Prendas de vestir:	SIN DATO
Autoridades Competentes:	Autoridad que ingresó el reporte: FISCALÍA GENERAL DEL ESTADO DE CHIAPAS.
Carpeta de investigación:	0090-101-3003-2026

La información que se visualiza de la persona desaparecida o no localizada, es recibida e integrada por las autoridades de la Federación y de las Entidades Federativas competentes, por lo que cualquier información que se visualice, puede ser con la autoridad de origen.

Si tienes información que ayude a la localización de alguna Persona Desaparecida o No Localizada, comunicate desde México al número telefónico 800 028 7783 o WhatsApp 55 1309 9024 y proporciona toda la información que tengas.

Gobierno de México | Gobernación | CNB Comisión Nacional de Búsqueda

ALERTA NACIONAL



ALERTA NACIONAL

FICHA DE BÚSQUEDA DE PERSONA DESAPARECIDA

JORGE MONTAÑO AGUSTIN
Folio Único de Identificación
FI26-11E2E3BC0-B1F7-46AD-A1A0-548ABCF7FDDF

Edad al momento de la desaparición: 20 **Edad Actual:** 21
Lugar de nacimiento: MICHOACAN
Sexo: HOMBRE **Genero:** MASCULINO
Nacionalidad: MEXICANA
¿Habla español?: SI
Idioma o lengua indígena: SIN DATO **Discapacidad:** NO
Fecha de hechos: 14/03/2026
Fecha de percato: 14/03/2026
Lugar de los hechos: MICHOACAN TANGANCÍCUARO

DATOS

Características físicas:	COMPLEXION: DELGADA, CARA: CUADRADO, COLOR DE LA PIEL: MORENO, CABELLO: NEGRO CORTO LISO, OJOS: CAFÉS MEDIANOS, ESTATURA: 165cm, PESO: 65kg
Señas particulares:	LUNARES O MANCHAS LADO DERECHO
Prendas de vestir:	PRENDA DE VESTIR: BOTAS, COLOR: CAFE PRENDA DE VESTIR: PANTALÓN, COLOR: NEGRO PRENDA DE VESTIR: SUETER, COLOR: NEGRO
Autoridades Competentes:	Autoridad que ingresó el reporte: FISCALÍA GENERAL DEL ESTADO DE MICHOACÁN.
Carpeta de investigación:	DC01/18/00942/2026

La información que se visualiza de la persona desaparecida o no localizada, es recibida e integrada por las autoridades de la Federación y de las Entidades Federativas competentes, por lo que cualquier información que se visualice, puede ser con la autoridad de origen.

Si tienes información que ayude a la localización de alguna Persona Desaparecida o No Localizada, comunicate desde México al número telefónico 800 028 7783 o WhatsApp 55 1309 9024 y proporciona toda la información que tengas.

Gobierno de México | Gobernación | CNB COMISIÓN NACIONAL DE BÚSQUEDA

ALERTA NACIONAL



ALERTA NACIONAL

FICHA DE BÚSQUEDA DE PERSONA DESAPARECIDA

RODRIGO ALEXIS LOPEZ HERNANDEZ
Folio Único de Identificación
FI26-109CE6236-1118-43CE-BC8A-A065B3A4ECEA

Edad al momento de la desaparición: 30 **Edad Actual:** 30
Lugar de nacimiento: CHIAPAS
Sexo: HOMBRE **Genero:** MASCULINO
Nacionalidad: MEXICANA
¿Habla español?: SI
Idioma o lengua indígena: SIN DATO **Discapacidad:** NO
Fecha de hechos: 21/03/2026
Fecha de percato: 21/03/2026
Lugar de los hechos: CHIAPAS MAPASTEPEC

DATOS

Características físicas:	COMPLEXION: DELGADA, CARA: OVALADO, COLOR DE LA PIEL: BLANCO, CABELLO: CASTAÑO OSCURO CORTO LISO, OJOS: CAFÉS PEQUEÑOS, NARIZ: ALOMADA, BOCA: PEQUEÑA, LABIOS: DELGADOS, ESTATURA: 170cm, PESO: 55kg
Señas particulares:	TATUAJE LADO IZQUIERDO
Prendas de vestir:	PRENDA DE VESTIR: CAMISETA, COLOR: GRIS PRENDA DE VESTIR: PANTALÓN, COLOR: AZUL PRENDA DE VESTIR: TENIS, COLOR: BLANCO
Autoridades Competentes:	Autoridad que ingresó el reporte: FISCALÍA GENERAL DEL ESTADO DE CHIAPAS.
Carpeta de investigación:	0094-051-0716-2026

La información que se visualiza de la persona desaparecida o no localizada, es recibida e integrada por las autoridades de la Federación y de las Entidades Federativas competentes, por lo que cualquier información que se visualice, puede ser con la autoridad de origen.

Si tienes información que ayude a la localización de alguna Persona Desaparecida o No Localizada, comunicate desde México al número telefónico 800 028 7783 o WhatsApp 55 1309 9024 y proporciona toda la información que tengas.

Gobierno de México | Gobernación | CNB COMISIÓN NACIONAL DE BÚSQUEDA

ALERTA NACIONAL

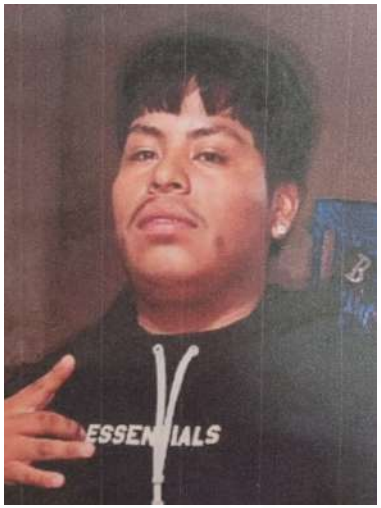

FICHA DE BÚSQUEDA DE PERSONA DESAPARECIDA

JOSE JESUS MENDOZA MATEO
Folio Único de Identificación
FI26-1B345C0C6-A7B4-41FE-93B9-C97D88974FD9

Edad al momento de la desaparición: 19 **Edad Actual:** 19
Lugar de nacimiento: MICHOACAN
Sexo: HOMBRE **Genero:** MASCULINO
Nacionalidad: MEXICANA
¿Habla español?: SI
Idioma o lengua indígena: SIN DATO **Discapacidad:** NO
Fecha de hechos: 21/03/2026
Fecha de percato: 21/03/2026
Lugar de los hechos: MICHOACAN TANGAMANDAPIO

DATOS

Características físicas:	COMPLEXION: OBESA, CARA: REDONDO, COLOR DE LA PIEL: MORENO, CABELLO: NEGRO CORTO LISO, OJOS: CAFÉS GRANDES, NARIZ: RECTA, LABIOS: GRUESOS, ESTATURA: 160cm, PESO: 95kg
Señas particulares:	DEFECTO FISICO LADO IZQUIERDO
Prendas de vestir:	SIN DATO
Autoridades Competentes:	Autoridad que ingresó el reporte: COMISIÓN DE BÚSQUEDA DE PERSONAS DEL ESTADO DE MICHOACÁN.
Carpeta de investigación:	0273/2026

La información que se visualiza de la persona desaparecida o no localizada, es recibida e integrada por las autoridades de la Federación y de las Entidades Federativas competentes, por lo que cualquier información que se visualice, puede ser con la autoridad de origen.

Si tienes información que ayude a la localización de alguna Persona Desaparecida o No Localizada, comunicate desde México al número telefónico 800 028 7783 o WhatsApp 55 1309 9024 y proporciona toda la información que tengas.

ALERTA NACIONAL

Gobierno de México | Gobernación | CNB Comisión Nacional de Búsqueda

ALERTA NACIONAL



ALERTA NACIONAL

FICHA DE BÚSQUEDA DE PERSONA DESAPARECIDA

GUSTAVO HERBERT BAUTISTA
Folio Único de Identificación
FI26-1CDAA83AD-6BD1-4D80-A457-808DF99A1B84

Edad al momento de la desaparición: 29 **Edad Actual:** 29
Lugar de nacimiento: TAMAULIPAS
Sexo: HOMBRE **Genero:** MASCULINO
Nacionalidad: MEXICANA
¿Habla español?: SI
Idioma o lengua indígena: SIN DATO **Discapacidad:** NO
Fecha de hechos: 13/03/2026
Fecha de percato: 13/03/2026
Lugar de los hechos: TAMAULIPAS REYNOSA

DATOS	
Características físicas:	COMPLEXION: DELGADA, CARA: REDONDO, COLOR DE LA PIEL: TRIGUEÑO
Señas particulares:	TATUAJE LADO DERECHO
Prendas de vestir:	SIN DATO
Autoridades Competentes:	Autoridad que ingresó el reporte: FISCALÍA GENERAL DE JUSTICIA DEL ESTADO DE TAMAULIPAS.
Carpeta de investigación:	FGJT/FEIDDFP/REY/UE1/00082/2026

La información que se visualiza de la persona desaparecida o no localizada, es recibida e integrada por las autoridades de la Federación y de las Entidades Federativas competentes, por lo que cualquier información que se visualice, puede ser con la autoridad de origen.

Si tienes información que ayude a la localización de alguna Persona Desaparecida o No Localizada, comunicate desde México al número telefónico 800 028 7783 o WhatsApp 55 1309 9024 y proporciona toda la información que tengas.

Gobierno de México | Gobernación | CNB Comisión Nacional de Búsqueda

ALERTA NACIONAL



ALERTA NACIONAL

FICHA DE BÚSQUEDA DE PERSONA DESAPARECIDA

EDWIN JOEL GASPAR CARBAJAL
Folio Único de Identificación
FI26-1EB56081E-9B57-4C95-89A1-F9739E547131

Edad al momento de la desaparición: 26 **Edad Actual:** 27
Lugar de nacimiento: MICHOACAN
Sexo: HOMBRE **Genero:** MASCULINO
Nacionalidad: MEXICANA
¿Habla español?: SI
Idioma o lengua indígena: SIN DATO **Discapacidad:** NO
Fecha de hechos: 09/03/2026
Fecha de percato: 09/03/2026
Lugar de los hechos: MICHOACAN MORELIA

DATOS

Características físicas:	COMPLEXION: DELGADA, CARA: OVALADO, COLOR DE LA PIEL: MORENO, CABELLO: NEGRO CORTO LISO, OJOS: CAFÉS PEQUEÑOS, BOCA: MEDIANA, LABIOS: MEDIANOS, ESTATURA: 165cm, PESO: 60kg
Señas particulares:	ARETES/PERFORACIONES
Prendas de vestir:	SIN DATO
Autoridades Competentes:	Autoridad que ingresó el reporte: FISCALÍA GENERAL DEL ESTADO DE MICHOACÁN.
Carpeta de investigación:	FEPD/11273/2026

La información que se visualiza de la persona desaparecida o no localizada, es recibida e integrada por las autoridades de la Federación y de las Entidades Federativas competentes, por lo que cualquier información que se visualice, puede ser con la autoridad de origen.

Si tienes información que ayude a la localización de alguna Persona Desaparecida o No Localizada, comunicate desde México al número telefónico 800 028 7783 o WhatsApp 55 1309 9024 y proporciona toda la información que tengas.

Gobierno de México | Gobernación | CNB Comisión Nacional de Búsqueda

ALERTA NACIONAL



ALERTA NACIONAL

FICHA DE BÚSQUEDA DE PERSONA DESAPARECIDA

JULIAN JOSEPH ROCHA RODRIGUEZ
Folio Único de Identificación
FI26-108A03E89-640D-4231-A61B-AB66A477B857

Edad al momento de la desaparición: 4 **Edad Actual:** 4
Lugar de nacimiento: GUERRERO
Sexo: HOMBRE **Genero:** FEMENINO
Nacionalidad: MEXICANA
¿Habla español?: SI
Idioma o lengua indígena: SIN DATO **Discapacidad:** NO
Fecha de hechos: 15/03/2026
Fecha de percato: 15/03/2026
Lugar de los hechos: GUERRERO COYUCA DE BENÍTEZ

DATOS

Características físicas:	COMPLEXION: DELGADA, CARA: OVALADO, COLOR DE LA PIEL: BLANCO, CABELLO: CASTAÑO OSCURO CORTO LISO, OJOS: CAFÉS MEDIANOS, NARIZ: ACHATADA, BOCA: GRANDE, LABIOS: DELGADOS, ESTATURA: 100cm, PESO: 18kg
Señas particulares:	NINGUNA
Prendas de vestir:	SIN DATO
Autoridades Competentes:	Autoridad que ingresó el reporte: FISCALÍA GENERAL DEL ESTADO DE GUERRERO.
Carpeta de investigación:	12030360100049150326

La información que se visualiza de la persona desaparecida o no localizada, es recibida e integrada por las autoridades de la Federación y de las Entidades Federativas competentes, por lo que cualquier información que se visualice, puede ser con la autoridad de origen.

Si tienes información que ayude a la localización de alguna Persona Desaparecida o No Localizada, comunicate desde México al número telefónico 800 028 7783 o WhatsApp 55 1309 9024 y proporciona toda la información que tengas.

Gobierno de México | Gobernación | CNB Comisión Nacional de Búsqueda

ALERTA NACIONAL



ALERTA NACIONAL

FICHA DE BÚSQUEDA DE PERSONA DESAPARECIDA

CHRISTIAN ANTONIO ESPINOZA CHAVEZ
Folio Único de Identificación
FI26-11C28C794-7C01-436B-9D11-5218982C6F04

Edad al momento de la desaparición: 19 **Edad Actual:** 19
Lugar de nacimiento: SONORA
Sexo: HOMBRE **Genero:** MASCULINO
Nacionalidad: MEXICANA
¿Habla español?: SI
Idioma o lengua indígena: SIN DATO **Discapacidad:** NO
Fecha de hechos: 19/03/2026
Fecha de percato: 19/03/2026
Lugar de los hechos: SONORA HERMOSILLO

DATOS	
Características físicas:	COMPLEXION: DELGADA, CARA: OVALADO, COLOR DE LA PIEL: MORENO, CABELLO: NEGRO CORTO LISO, OJOS: CAFÉS MEDIANOS, NARIZ: RECTA, BOCA: MEDIANA, LABIOS: DELGADOS, ESTATURA: 160cm, PESO: 67kg
Señas particulares:	ARETES/PERFORACIONES LADO DERECHO, CICATRIZ LADO DERECHO, TATUAJE LADO IZQUIERDO, LUNARES O MANCHAS LADO IZQUIERDO
Prendas de vestir:	PRENDA DE VESTIR: PANTALÓN, COLOR: CAFE/BEIGE PRENDA DE VESTIR: SUETER, COLOR: VERDE OLIVO PRENDA DE VESTIR: TENIS, COLOR: NEGRO
Autoridades Competentes:	Autoridad que ingresó el reporte: COMISIÓN DE BÚSQUEDA DE PERSONAS DEL ESTADO DE SONORA.
Carpeta de investigación:	SON/HER/FGE/2026/022/17635

La información que se visualiza de la persona desaparecida o no localizada, es recibida e integrada por las autoridades de la Federación y de las Entidades Federativas competentes, por lo que cualquier información que se visualice, puede ser con la autoridad de origen.

Si tienes información que ayude a la localización de alguna Persona Desaparecida o No Localizada, comunicate desde México al número telefónico 800 028 7783 o WhatsApp 55 1309 9024 y proporciona toda la información que tengas.

Gobierno de México | Gobernación | CNB COMISIÓN NACIONAL DE BÚSQUEDA

ALERTA NACIONAL

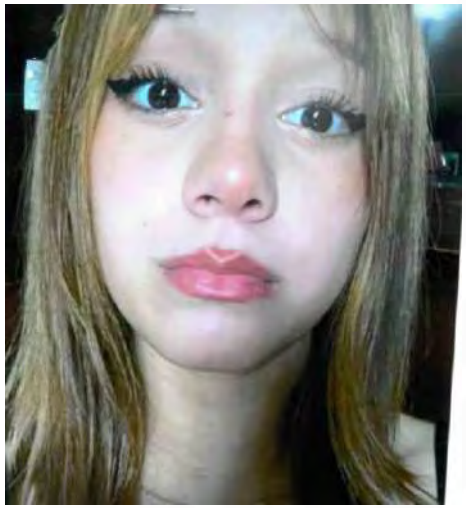

ALERTA NACIONAL

FICHA DE BÚSQUEDA DE PERSONA DESAPARECIDA

YLIDIA BRISSEIDA BARAJAS ARTEAGA
Folio Único de Identificación
FI26-13E3FFE75-2320-4309-B128-77EBF5833A23

Edad al momento de la desaparición: 15 **Edad Actual:** 15
Lugar de nacimiento: TAMAULIPAS
Sexo: MUJER **Genero:** FEMENINO
Nacionalidad: MEXICANA
¿Habla español?: SI
Idioma o lengua indígena: SIN DATO **Discapacidad:** NO
Fecha de hechos: 20/03/2026
Fecha de percato: 20/03/2026
Lugar de los hechos: TAMAULIPAS TAMPICO

DATOS	
Características físicas:	COMPLEXION: DELGADA, CARA: REDONDO, COLOR DE LA PIEL: BLANCO, OJOS: CAFÉS GRANDES, NARIZ: RECTA, BOCA: PEQUEÑA, LABIOS: DELGADOS, ESTATURA: 155cm, PESO: 45kg
Señas particulares:	LUNARES O MANCHAS LADO DERECHO
Prendas de vestir:	PRENDA DE VESTIR: BLUSA, PANTIBLUSA, BLUSON, COLOR: ROSA PRENDA DE VESTIR: CALCETIN, COLOR: GRIS PRENDA DE VESTIR: SHORTS, COLOR: AZUL PRENDA DE VESTIR: ZAPATOS, COLOR: BLANCO
Autoridades Competentes:	Autoridad que ingresó el reporte: FISCALÍA GENERAL DE JUSTICIA DEL ESTADO DE TAMAULIPAS.
Carpeta de investigación:	FGJT/FEIDDFP/TAM/UE1/00048/2026

La información que se visualiza de la persona desaparecida o no localizada, es recibida e integrada por las autoridades de la Federación y de las Entidades Federativas competentes, por lo que cualquier información que se visualice, puede ser con la autoridad de origen.

Si tienes información que ayude a la localización de alguna Persona Desaparecida o No Localizada, comunicate desde México al número telefónico 800 028 7783 o WhatsApp 55 1309 9024 y proporciona toda la información que tengas.

Gobierno de México | Gobernación | CNB COMISIÓN NACIONAL DE BÚSQUEDA

ALERTA NACIONAL



ALERTA NACIONAL

FICHA DE BÚSQUEDA DE PERSONA DESAPARECIDA

CARLOS EDUARDO PALOMO GARCIA
Folio Único de Identificación
FI26-17EBEF8E0-8262-4F79-AF51-36956F01682E

Edad al momento de la desaparición: 31 **Edad Actual:** 31
Lugar de nacimiento: TAMAULIPAS
Sexo: HOMBRE **Genero:** MASCULINO
Nacionalidad: MEXICANA
¿Habla español?: SI
Idioma o lengua indígena: SIN DATO **Discapacidad:** SI
Fecha de hechos: 05/03/2026
Fecha de percato: 05/03/2026
Lugar de los hechos: TAMAULIPAS REYNOSA

DATOS	
Características físicas:	COMPLEXION: MEDIANA, CARA: OVALADO, COLOR DE LA PIEL: MORENO
Señas particulares:	NINGUNA
Prendas de vestir:	SIN DATO
Autoridades Competentes:	Autoridad que ingresó el reporte: FISCALÍA GENERAL DE JUSTICIA DEL ESTADO DE TAMAULIPAS.
Carpeta de investigación:	FGJT/FEIDDFP/REY/UE1/00070/2026

La información que se visualiza de la persona desaparecida o no localizada, es recibida e integrada por las autoridades de la Federación y de las Entidades Federativas competentes, por lo que cualquier información que se visualice, puede ser con la autoridad de origen.

Si tienes información que ayude a la localización de alguna Persona Desaparecida o No Localizada, comunicate desde México al número telefónico 800 028 7783 o WhatsApp 55 1309 9024 y proporciona toda la información que tengas.

Gobierno de México | Gobernación | CNB Comisión Nacional de Búsqueda

ALERTA NACIONAL



ALERTA NACIONAL

FICHA DE BÚSQUEDA DE PERSONA DESAPARECIDA

VALENTIN ARZOLA TORRES
Folio Único de Identificación
FI26-1FF6589BF-D169-4F28-AAD9-A61B40F022E4

Edad al momento de la desaparición: 39 **Edad Actual:** 39
Lugar de nacimiento: TAMAULIPAS
Sexo: HOMBRE **Genero:** MASCULINO
Nacionalidad: MEXICANA
¿Habla español?: SI
Idioma o lengua indígena: SIN DATO **Discapacidad:** NO
Fecha de hechos: 06/03/2026
Fecha de percato: 06/03/2026
Lugar de los hechos: TAMAULIPAS REYNOSA

DATOS	
Características físicas:	COMPLEXION: MEDIANA, CARA: OVALADO, COLOR DE LA PIEL: TRIGUEÑO
Señas particulares:	LUNARES O MANCHAS LADO IZQUIERDO
Prendas de vestir:	SIN DATO
Autoridades Competentes:	Autoridad que ingresó el reporte: FISCALÍA GENERAL DE JUSTICIA DEL ESTADO DE TAMAULIPAS.
Carpeta de investigación:	FGJT/FEIDDFP/REY/UE1/00072/2026

La información que se visualiza de la persona desaparecida o no localizada, es recibida e integrada por las autoridades de la Federación y de las Entidades Federativas competentes, por lo que cualquier información que se visualice, puede ser con la autoridad de origen.

Si tienes información que ayude a la localización de alguna Persona Desaparecida o No Localizada, comunicate desde México al número telefónico 800 028 7783 o WhatsApp 55 1309 9024 y proporciona toda la información que tengas.

Gobierno de México | Gobernación | CNB Comisión Nacional de Búsqueda

ALERTA NACIONAL



ALERTA NACIONAL

FICHA DE BÚSQUEDA DE PERSONA DESAPARECIDA

IGNACIO ESTRADA
Folio Único de Identificación
FI26-11E8A1ABC-7C1E-42CE-A6D1-11DC63196A23

Edad al momento de la desaparición: 72 **Edad Actual:** 72
Lugar de nacimiento: MICHOACAN
Sexo: HOMBRE **Genero:** MASCULINO
Nacionalidad: MEXICANA
¿Habla español?: SI
Idioma o lengua indígena: SIN DATO **Discapacidad:** NO
Fecha de hechos: 22/02/2026
Fecha de percato: 22/02/2026
Lugar de los hechos: MICHOACAN INDAPARAPEO

DATOS

Características físicas:	COMPLEXION: MEDIANA, CARA: OVALADO, COLOR DE LA PIEL: BLANCO, CABELLO: CANO MEDIANO LISO, OJOS: CAFÉS MEDIANOS, NARIZ: RECTA, BOCA: PEQUEÑA, LABIOS: DELGADOS, ESTATURA: 162cm, PESO: 72kg
Señas particulares:	DEFECTO FISICO LADO IZQUIERDO
Prendas de vestir:	PRENDA DE VESTIR: BOTAS, COLOR: NEGRO PRENDA DE VESTIR: CAMISA, COLOR: AZUL PRENDA DE VESTIR: PANTALÓN, COLOR: NEGRO
Autoridades Competentes:	Autoridad que ingresó el reporte: FISCALÍA GENERAL DEL ESTADO DE MICHOACÁN.
Carpeta de investigación:	FEPD/11341/2026

La información que se visualiza de la persona desaparecida o no localizada, es recibida e integrada por las autoridades de la Federación y de las Entidades Federativas competentes, por lo que cualquier información que se visualice, puede ser con la autoridad de origen.

Si tienes información que ayude a la localización de alguna Persona Desaparecida o No Localizada, comunicate desde México al número telefónico 800 028 7783 o WhatsApp 55 1309 9024 y proporciona toda la información que tengas.

Gobierno de México | Gobernación Secretaría de Gobernación | CNB Comisión Nacional de Búsqueda

ALERTA NACIONAL



ALERTA NACIONAL

FICHA DE BÚSQUEDA DE PERSONA DESAPARECIDA

JULIO IVAN HILARIO ZIRANGUA
Folio Único de Identificación
FI26-1B57AB60D-F634-4AB8-86AE-140775A1A659

Edad al momento de la desaparición: 28 **Edad Actual:** 28
Lugar de nacimiento: MICHOACAN
Sexo: HOMBRE **Genero:** MASCULINO
Nacionalidad: MEXICANA
¿Habla español?: SI
Idioma o lengua indígena: SIN DATO **Discapacidad:** NO
Fecha de hechos: 27/02/2026
Fecha de percato: 27/02/2026
Lugar de los hechos: MICHOACAN APATZINGÁN

DATOS

Características físicas:	COMPLEXION: ROBUSTA, CARA: REDONDO, COLOR DE LA PIEL: MORENO, OJOS: CAFÉS PEQUEÑOS, NARIZ: RECTA, BOCA: PEQUEÑA, LABIOS: GRUESOS, ESTATURA: 168cm, PESO: 80kg
Señas particulares:	DEFECTO FISICO SIN ESPECIFICAR LADO UNICO, TATUAJE SIN ESPECIFICAR LADO UNICO, TATUAJE LADO DERECHO, TATUAJE LADO IZQUIERDO, LUNARES O MANCHAS LADO DERECHO, CICATRIZ LADO UNICO, TATUAJE SIN ESPECIFICAR LADO DERECHO, TATUAJE SIN ESPECIFICAR LADO IZQUIERDO, CICATRIZ LADO IZQUIERDO, OTRO SIN ESPECIFICAR LADO UNICO
Prendas de vestir:	PRENDA DE VESTIR: CAMISA, COLOR: CAFE PRENDA DE VESTIR: SHORTS, COLOR: NEGRO PRENDA DE VESTIR: TENIS, COLOR: NEGRO
Autoridades Competentes:	Autoridad que ingresó el reporte: FISCALÍA GENERAL DEL ESTADO DE MICHOACÁN.
Carpeta de investigación:	DC01/14/00569/2026

La información que se visualiza de la persona desaparecida o no localizada, es recibida e integrada por las autoridades de la Federación y de las Entidades Federativas competentes, por lo que cualquier información que se visualice, puede ser con la autoridad de origen.

Si tienes información que ayude a la localización de alguna Persona Desaparecida o No Localizada, comunicate desde México al número telefónico 800 028 7783 o WhatsApp 55 1309 9024 y proporciona toda la información que tengas.

Gobierno de México | Gobernación | CNB COMISIÓN NACIONAL DE BÚSQUEDA

ALERTA NACIONAL



ALERTA NACIONAL

FICHA DE BÚSQUEDA DE PERSONA DESAPARECIDA

DANIEL ADRIAN JIMENEZ TREJO
Folio Único de Identificación
FI26-1B882B2DA-9CE8-403F-ACA2-6078E44A990A

Edad al momento de la desaparición: 24 **Edad Actual:** 24
Lugar de nacimiento: TAMAULIPAS
Sexo: HOMBRE **Genero:** MASCULINO
Nacionalidad: MEXICANA
¿Habla español?: SI
Idioma o lengua indígena: SIN DATO **Discapacidad:** NO
Fecha de hechos: 26/02/2026
Fecha de percato: 26/02/2026
Lugar de los hechos: TAMAULIPAS EL MANTE

DATOS	
Características físicas:	COMPLEXION: MEDIANA, CARA: OVALADO, COLOR DE LA PIEL: MORENO
Señas particulares:	NINGUNA
Prendas de vestir:	SIN DATO
Autoridades Competentes:	Autoridad que ingresó el reporte: FISCALÍA GENERAL DE JUSTICIA DEL ESTADO DE TAMAULIPAS.
Carpeta de investigación:	FGJT/FEIDDFP/VIC/UE1/00051/2026

La información que se visualiza de la persona desaparecida o no localizada, es recibida e integrada por las autoridades de la Federación y de las Entidades Federativas competentes, por lo que cualquier información que se visualice, puede ser con la autoridad de origen.

Si tienes información que ayude a la localización de alguna Persona Desaparecida o No Localizada, comunicate desde México al número telefónico 800 028 7783 o WhatsApp 55 1309 9024 y proporciona toda la información que tengas.

Gobierno de México | Gobernación | CNB Comisión Nacional de Búsqueda

ALERTA NACIONAL



FICHA DE BÚSQUEDA DE PERSONA DESAPARECIDA

AARON MARQUEZ SOTO
Folio Único de Identificación
FI26-1F016C31B-B9E9-4D6F-B33A-66CA1FCA5F60

Edad al momento de la desaparición: 41 **Edad Actual:** 41
Lugar de nacimiento: SINALOA
Sexo: HOMBRE **Genero:** MASCULINO
Nacionalidad: MEXICANA
¿Habla español?: SI
Idioma o lengua indígena: SIN DATO **Discapacidad:** NO
Fecha de hechos: 12/03/2026
Fecha de percato: 12/03/2026
Lugar de los hechos: SINALOA ANGOSTURA

DATOS

Características físicas:	COMPLEXION: DELGADA, CARA: OVALADO, COLOR DE LA PIEL: MORENO, CABELLO: NEGRO LARGO LISO, OJOS: CAFÉS MEDIANOS, NARIZ: RECTA, BOCA: MEDIANA, LABIOS: MEDIANOS, ESTATURA: 160cm, PESO: 60kg
Señas particulares:	TATUAJE LADO DERECHO
Prendas de vestir:	SIN DATO
Autoridades Competentes:	Autoridad que ingresó el reporte: COMISIÓN ESTATAL DE BÚSQUEDA DE PERSONAS EN EL ESTADO DE SINALOA.
Carpeta de investigación:	ANGTA/0781/2026/CI

La información que se visualiza de la persona desaparecida o no localizada, es recibida e integrada por las autoridades de la Federación y de las Entidades Federativas competentes, por lo que cualquier información que se visualice, puede ser con la autoridad de origen.

Si tienes información que ayude a la localización de alguna Persona Desaparecida o No Localizada, comunicate desde México al número telefónico 800 028 7783 o WhatsApp 55 1309 9024 y proporciona toda la información que tengas.

ALERTA NACIONAL

Gobierno de México | Gobernación | CNB Comisión Nacional de Búsqueda

ALERTA NACIONAL

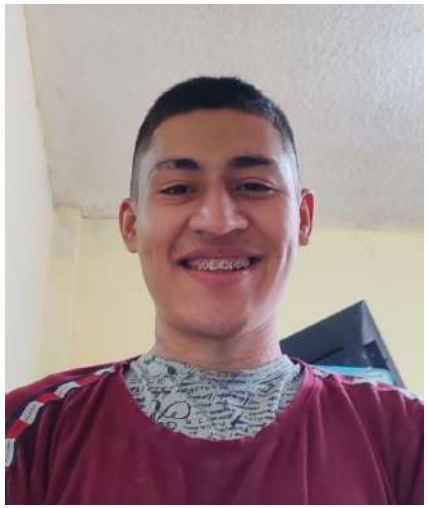

ALERTA NACIONAL

FICHA DE BÚSQUEDA DE PERSONA DESAPARECIDA

ALEXIS GUADALUPE GONZALEZ MORALES
Folio Único de Identificación
FI26-14AB918FB-93C8-4A24-B7BF-9ABBBF4CC648

Edad al momento de la desaparición: 23 **Edad Actual:** 23
Lugar de nacimiento: TAMAULIPAS
Sexo: HOMBRE **Genero:** MASCULINO
Nacionalidad: MEXICANA
¿Habla español?: SI
Idioma o lengua indígena: SIN DATO **Discapacidad:** NO
Fecha de hechos: 03/03/2026
Fecha de percato: 03/03/2026
Lugar de los hechos: TAMAULIPAS VICTORIA

DATOS

Características físicas:	COMPLEXION: DELGADA, CARA: RECTANGULAR, COLOR DE LA PIEL: MORENO
Señas particulares:	CICATRIZ SIN ESPECIFICAR , TATUAJE SIN ESPECIFICAR LADO IZQUIERDO
Prendas de vestir:	SIN DATO
Autoridades Competentes:	Autoridad que ingresó el reporte: FISCALÍA GENERAL DE JUSTICIA DEL ESTADO DE TAMAULIPAS.
Carpeta de investigación:	FGJT/FEIDDFP/VIC/UE1/00052/2026

La información que se visualiza de la persona desaparecida o no localizada, es recibida e integrada por las autoridades de la Federación y de las Entidades Federativas competentes, por lo que cualquier información que se visualice, puede ser con la autoridad de origen.

Si tienes información que ayude a la localización de alguna Persona Desaparecida o No Localizada, comunicate desde México al número telefónico 800 028 7783 o WhatsApp 55 1309 9024 y proporciona toda la información que tengas.

Gobierno de México | Gobernación | CNB Comisión Nacional de Búsqueda

ALERTA NACIONAL



ALERTA NACIONAL

FICHA DE BÚSQUEDA DE PERSONA DESAPARECIDA

JAVIER ALDAPE ROY
Folio Único de Identificación
FI26-1B01DFF36-0FA9-4DB8-A0B7-0B749A039F7A

Edad al momento de la desaparición: 51 **Edad Actual:** 51
Lugar de nacimiento: TAMAULIPAS
Sexo: HOMBRE **Genero:** MASCULINO
Nacionalidad: MEXICANA
¿Habla español?: SI
Idioma o lengua indígena: SIN DATO **Discapacidad:** NO
Fecha de hechos: 10/03/2026
Fecha de percato: 10/03/2026
Lugar de los hechos: TAMAULIPAS SAN FERNANDO

DATOS

Características físicas:	COMPLEXION: MEDIANA, CARA: OVALADO, COLOR DE LA PIEL: TRIGUEÑO, NARIZ: NO RECUERDA, BOCA: MEDIANA, LABIOS: MEDIANOS, ESTATURA: 160cm, PESO: 65kg
Señas particulares:	NINGUNA
Prendas de vestir:	SIN DATO
Autoridades Competentes:	Autoridad que ingresó el reporte: FISCALÍA GENERAL DE JUSTICIA DEL ESTADO DE TAMAULIPAS.
Carpeta de investigación:	FGJT/FEIDDFP/MAT/UE1/00034/2026

La información que se visualiza de la persona desaparecida o no localizada, es recibida e integrada por las autoridades de la Federación y de las Entidades Federativas competentes, por lo que cualquier información que se visualice, puede ser con la autoridad de origen.

Si tienes información que ayude a la localización de alguna Persona Desaparecida o No Localizada, comunicate desde México al número telefónico 800 028 7783 o WhatsApp 55 1309 9024 y proporciona toda la información que tengas.

Gobierno de México | Gobernación | CNB Comisión Nacional de Búsqueda

ALERTA NACIONAL



ALERTA NACIONAL

FICHA DE BÚSQUEDA DE PERSONA DESAPARECIDA

MARIA DEL ROSARIO CARRANZA MEDINA
Folio Único de Identificación
FI26-1D4D53BD6-80BA-4ED6-A696-367C819C353A

Edad al momento de la desaparición: 35 **Edad Actual:** 35
Lugar de nacimiento: TAMAULIPAS
Sexo: MUJER **Genero:** FEMENINO
Nacionalidad: MEXICANA
¿Habla español?: SI
Idioma o lengua indígena: SIN DATO **Discapacidad:** NO
Fecha de hechos: 07/03/2026
Fecha de percato: 07/03/2026
Lugar de los hechos: TAMAULIPAS SAN FERNANDO

DATOS

Características físicas:	COMPLEXION: DELGADA, CARA: RECTANGULAR, COLOR DE LA PIEL: MORENO, OJOS: NEGROS MEDIANOS, NARIZ: NO RECUERDA, BOCA: GRANDE, LABIOS: GRUESOS, ESTATURA: 146cm, PESO: 42kg
Señas particulares:	NINGUNA
Prendas de vestir:	SIN DATO
Autoridades Competentes:	Autoridad que ingresó el reporte: FISCALÍA GENERAL DE JUSTICIA DEL ESTADO DE TAMAULIPAS.
Carpeta de investigación:	FGJT/FEIDDFP/MAT/UE1/00035/2026

La información que se visualiza de la persona desaparecida o no localizada, es recibida e integrada por las autoridades de la Federación y de las Entidades Federativas competentes, por lo que cualquier información que se visualice, puede ser con la autoridad de origen.

Si tienes información que ayude a la localización de alguna Persona Desaparecida o No Localizada, comunicate desde México al número telefónico 800 028 7783 o WhatsApp 55 1309 9024 y proporciona toda la información que tengas.

Gobierno de México | Gobernación Secretaría de Gobernación | CNB Comisión Nacional de Búsqueda

ALERTA NACIONAL



ALERTA NACIONAL

FICHA DE BÚSQUEDA DE PERSONA DESAPARECIDA

HERIBERTO JAVIER ROBLES ZAPATA
Folio Único de Identificación
FI26-1B067AC38-2702-4996-9434-6E4F3EFD812A

Edad al momento de la desaparición: 28 **Edad Actual:** 28
Lugar de nacimiento: TAMAULIPAS
Sexo: HOMBRE **Genero:** MASCULINO
Nacionalidad: MEXICANA
¿Habla español?: SI
Idioma o lengua indígena: SIN DATO **Discapacidad:** NO
Fecha de hechos: 21/03/2026
Fecha de percato: 21/03/2026
Lugar de los hechos: TAMAULIPAS RÍO BRAVO

DATOS	
Características físicas:	COMPLEXION: MEDIANA, CARA: OVALADO, COLOR DE LA PIEL: BLANCO, CABELLO: NEGRO MEDIANO LISO
Señas particulares:	TATUAJE LADO UNICO
Prendas de vestir:	SIN DATO
Autoridades Competentes:	Autoridad que ingresó el reporte: FISCALÍA GENERAL DE JUSTICIA DEL ESTADO DE TAMAULIPAS.
Carpeta de investigación:	FGJT/FEIDDFP/REY/UE1/00086/2026

La información que se visualiza de la persona desaparecida o no localizada, es recibida e integrada por las autoridades de la Federación y de las Entidades Federativas competentes, por lo que cualquier información que se visualice, puede ser con la autoridad de origen.

Si tienes información que ayude a la localización de alguna Persona Desaparecida o No Localizada, comunicate desde México al número telefónico 800 028 7783 o WhatsApp 55 1309 9024 y proporciona toda la información que tengas.

Gobierno de México | Gobernación | CNB Comisión Nacional de Búsqueda

ALERTA NACIONAL



ALERTA NACIONAL

FICHA DE BÚSQUEDA DE PERSONA DESAPARECIDA

ARACELI GARCIA ROSAS
Folio Único de Identificación
FI26-1E66728BB-A8D6-4377-B657-37DD15BB65E6

Edad al momento de la desaparición: 19 **Edad Actual:** 19
Lugar de nacimiento: VERACRUZ
Sexo: MUJER **Genero:** FEMENINO
Nacionalidad: MEXICANA
¿Habla español?: SI
Idioma o lengua indígena: SIN DATO **Discapacidad:** NO
Fecha de hechos: 21/03/2026
Fecha de percato: 21/03/2026
Lugar de los hechos: VERACRUZ IXHUATLANCILLO

DATOS

Características físicas:	COMPLEXION: MEDIANA, COLOR DE LA PIEL: TRIGUEÑO, CABELLO: NEGRO LARGO LISO, NARIZ: RECTA, BOCA: PEQUEÑA, LABIOS: DELGADOS, ESTATURA: 135cm, PESO: 55kg
Señas particulares:	OTRO SIN ESPECIFICAR LADO UNICO
Prendas de vestir:	SIN DATO
Autoridades Competentes:	Autoridad que ingresó el reporte: FISCALÍA GENERAL DEL ESTADO DE VERACRUZ DE IGNACIO DE LA LLAVE.
Carpeta de investigación:	ORZ/FIM/FEADPD/020/2026

La información que se visualiza de la persona desaparecida o no localizada, es recibida e integrada por las autoridades de la Federación y de las Entidades Federativas competentes, por lo que cualquier información que se visualice, puede ser con la autoridad de origen.

Si tienes información que ayude a la localización de alguna Persona Desaparecida o No Localizada, comunicate desde México al número telefónico 800 028 7783 o WhatsApp 55 1309 9024 y proporciona toda la información que tengas.

Gobierno de México | Gobernación | CNB Comisión Nacional de Búsqueda

ALERTA NACIONAL



ALERTA NACIONAL

FICHA DE BÚSQUEDA DE PERSONA DESAPARECIDA

ROSITA AMAIRANI CAMPOS GARCIA
Folio Único de Identificación
FI26-1B0A851A7-C8C7-499F-A057-A91E1CF97923

Edad al momento de la desaparición: 12 **Edad Actual:** 12
Lugar de nacimiento: VERACRUZ
Sexo: MUJER **Genero:** FEMENINO
Nacionalidad: MEXICANA
¿Habla español?: SI
Idioma o lengua indígena: SIN DATO **Discapacidad:** NO
Fecha de hechos: 23/03/2026
Fecha de percato: 23/03/2026
Lugar de los hechos: VERACRUZ XALAPA

DATOS

Características físicas:	COMPLEXION: DELGADA, COLOR DE LA PIEL: MORENO, CABELLO: CASTAÑO OSCURO LARGO LISO, OJOS: CAFÉS MEDIANOS, NARIZ: RECTA, BOCA: MEDIANA, LABIOS: DELGADOS, ESTATURA: 145cm, PESO: 35kg
Señas particulares:	OTRO SIN ESPECIFICAR
Prendas de vestir:	SIN DATO
Autoridades Competentes:	Autoridad que ingresó el reporte: FISCALÍA GENERAL DEL ESTADO DE VERACRUZ DE IGNACIO DE LA LLAVE.
Carpeta de investigación:	XAL/FIM/FEADPD/062/2026

La información que se visualiza de la persona desaparecida o no localizada, es recibida e integrada por las autoridades de la Federación y de las Entidades Federativas competentes, por lo que cualquier información que se visualice, puede ser con la autoridad de origen.

Si tienes información que ayude a la localización de alguna Persona Desaparecida o No Localizada, comunicate desde México al número telefónico 800 028 7783 o WhatsApp 55 1309 9024 y proporciona toda la información que tengas.

Gobierno de México | Gobernación | CNB Comisión Nacional de Búsqueda

ALERTA NACIONAL



ALERTA NACIONAL

FICHA DE BÚSQUEDA DE PERSONA DESAPARECIDA

MODESTO VILLALOBOS PIMENTEL
Folio Único de Identificación
FI26-1A39618C3-98E7-411A-970F-57218187FE39

Edad al momento de la desaparición: 33 **Edad Actual:** 33
Lugar de nacimiento: CHIAPAS
Sexo: HOMBRE **Genero:** MASCULINO
Nacionalidad: MEXICANA
¿Habla español?: SI
Idioma o lengua indígena: SIN DATO **Discapacidad:** NO
Fecha de hechos: 22/03/2026
Fecha de percato: 22/03/2026
Lugar de los hechos: CHIAPAS TAPACHULA

DATOS

Características físicas:	COMPLEXION: MEDIANA, CARA: REDONDO, COLOR DE LA PIEL: MORENO, CABELLO: CASTAÑO OSCURO RAPADO ONDULADO, NARIZ: ACHATADA, BOCA: MEDIANA, LABIOS: MEDIANOS, ESTATURA: 175cm, PESO: 78kg
Señas particulares:	TATUAJE LADO DERECHO, TATUAJE LADO IZQUIERDO, LUNARES O MANCHAS LADO IZQUIERDO, TATUAJE
Prendas de vestir:	PRENDA DE VESTIR: PLAYERA, COLOR: ROJO PRENDA DE VESTIR: SHORTS, COLOR: VINO
Autoridades Competentes:	Autoridad que ingresó el reporte: FISCALÍA GENERAL DEL ESTADO DE CHIAPAS.
Carpeta de investigación:	0905-089-0519-2026

La información que se visualiza de la persona desaparecida o no localizada, es recibida e integrada por las autoridades de la Federación y de las Entidades Federativas competentes, por lo que cualquier información que se visualice, puede ser con la autoridad de origen.

Si tienes información que ayude a la localización de alguna Persona Desaparecida o No Localizada, comunicate desde México al número telefónico 800 028 7783 o WhatsApp 55 1309 9024 y proporciona toda la información que tengas.



ALERTA NACIONAL

FICHA DE BÚSQUEDA DE PERSONA DESAPARECIDA

KENIA URGELL HERNANDEZ
Folio Único de Identificación
FI26-135AF1EF7-21E0-4679-B6B5-77860882EBD9

Edad al momento de la desaparición: 16 **Edad Actual:** 16
Lugar de nacimiento: CHIAPAS
Sexo: MUJER **Genero:** FEMENINO
Nacionalidad: MEXICANA
¿Habla español?: SI
Idioma o lengua indígena: SIN DATO **Discapacidad:** NO
Fecha de hechos: 20/03/2026
Fecha de percato: 20/03/2026
Lugar de los hechos: CHIAPAS REFORMA

DATOS

Características físicas:	COMPLEXION: DELGADA, CARA: OVALADO, COLOR DE LA PIEL: MORENO, CABELLO: NEGRO LARGO LISO, OJOS: NEGROS PEQUEÑOS, NARIZ: ALOMADA, BOCA: MEDIANA, LABIOS: MEDIANOS, ESTATURA: 140cm, PESO: 67kg
Señas particulares:	CICATRIZ LADO DERECHO
Prendas de vestir:	PRENDA DE VESTIR: BLUSA, PANTIBLUSA, BLUSON, COLOR: BLANCO/AZUL PRENDA DE VESTIR: CALCETAS, COLOR: BLANCO PRENDA DE VESTIR: FALDA, COLOR: AZUL MARINO PRENDA DE VESTIR: ZAPATOS, COLOR: NEGRO
Autoridades Competentes:	Autoridad que ingresó el reporte: FISCALÍA GENERAL DEL ESTADO DE CHIAPAS.
Carpeta de investigación:	0116-074-0816-2026

La información que se visualiza de la persona desaparecida o no localizada, es recibida e integrada por las autoridades de la Federación y de las Entidades Federativas competentes, por lo que cualquier información que se visualice, puede ser con la autoridad de origen.

Si tienes información que ayude a la localización de alguna Persona Desaparecida o No Localizada, comunicate desde México al número telefónico 800 028 7783 o WhatsApp 55 1309 9024 y proporciona toda la información que tengas.

Gobierno de México | Gobernación | CNB Comisión Nacional de Búsqueda

ALERTA NACIONAL



ALERTA NACIONAL

FICHA DE BÚSQUEDA DE PERSONA DESAPARECIDA

EDUARDO LAFARGA GOMEZ
Folio Único de Identificación
FI26-103C82769-2534-4D3C-8D16-DD8870E66BF9

Edad al momento de la desaparición: 25 **Edad Actual:** 25
Lugar de nacimiento: SINALOA
Sexo: HOMBRE **Genero:** MASCULINO
Nacionalidad: MEXICANA
¿Habla español?: SI
Idioma o lengua indígena: SIN DATO **Discapacidad:** SI
Fecha de hechos: 15/03/2026
Fecha de percato: 15/03/2026
Lugar de los hechos: SINALOA MAZATLÁN

DATOS	
Características físicas:	COMPLEXION: DELGADA, CARA: REDONDO, COLOR DE LA PIEL: BLANCO, CABELLO: CASTAÑO CLARO CORTO LISO, OJOS: CAFÉS MEDIANOS, NARIZ: ACHATADA, BOCA: MEDIANA, LABIOS: GRUESOS, ESTATURA: 168cm, PESO: 60kg
Señas particulares:	LUNARES O MANCHAS SIN ESPECIFICAR LADO IZQUIERDO
Prendas de vestir:	SIN DATO
Autoridades Competentes:	Autoridad que ingresó el reporte: COMISIÓN ESTATAL DE BÚSQUEDA DE PERSONAS EN EL ESTADO DE SINALOA.
Carpeta de investigación:	MAZTL/FEDFP/002422/2026/CIO

La información que se visualiza de la persona desaparecida o no localizada, es recibida e integrada por las autoridades de la Federación y de las Entidades Federativas competentes, por lo que cualquier información que se visualice, puede ser con la autoridad de origen.

Si tienes información que ayude a la localización de alguna Persona Desaparecida o No Localizada, comunicate desde México al número telefónico 800 028 7783 o WhatsApp 55 1309 9024 y proporciona toda la información que tengas.



ALERTA NACIONAL

FICHA DE BÚSQUEDA DE PERSONA DESAPARECIDA

JULIAN AUSTIN GUZMAN AGUILA
Folio Único de Identificación
FI26-11F0B4B4A-71B3-4A9D-AF4A-CAA6D75EA74C

Edad al momento de la desaparición: 14 **Edad Actual:** 14
Lugar de nacimiento: TLAXCALA
Sexo: HOMBRE **Genero:** MASCULINO
Nacionalidad: MEXICANA
¿Habla español?: SI
Idioma o lengua indígena: SIN DATO **Discapacidad:** NO
Fecha de hechos: 19/03/2026
Fecha de percato: 19/03/2026
Lugar de los hechos: TLAXCALA SAN JUAN HUACTZINCO

DATOS	
Características físicas:	COMPLEXION: DELGADA, CARA: OVALADO, COLOR DE LA PIEL: MORENO, CABELLO: NEGRO CORTO LISO, OJOS: NEGROS GRANDES, NARIZ: ACHATADA, BOCA: GRANDE, LABIOS: GRUESOS, ESTATURA: 160cm, PESO: 58kg
Señas particulares:	NINGUNA
Prendas de vestir:	PRENDA DE VESTIR: PANTS, COLOR: AZUL MARINO PRENDA DE VESTIR: PLAYERA, COLOR: CAFE PRENDA DE VESTIR: SUDADERA, COLOR: AZUL MARINO PRENDA DE VESTIR: TENIS, COLOR: NEGRO
Autoridades Competentes:	Autoridad que ingresó el reporte: PROCURADURÍA GENERAL DE JUSTICIA DEL ESTADO DE TLAXCALA.
Carpeta de investigación:	FG-A.I.FEPDNL/30/2026

La información que se visualiza de la persona desaparecida o no localizada, es recibida e integrada por las autoridades de la Federación y de las Entidades Federativas competentes, por lo que cualquier información que se visualice, puede ser con la autoridad de origen.

Si tienes información que ayude a la localización de alguna Persona Desaparecida o No Localizada, comunicate desde México al número telefónico 800 028 7783 o WhatsApp 55 1309 9024 y proporciona toda la información que tengas.



ALERTA NACIONAL

FICHA DE BÚSQUEDA DE PERSONA DESAPARECIDA

KARLA ZOE ORTEGA PEREZ
Folio Único de Identificación
FI26-1799C28FF-1F94-4C06-8413-7251F93FF029

Edad al momento de la desaparición: 14 **Edad Actual:** 14
Lugar de nacimiento: TLAXCALA
Sexo: MUJER **Genero:** FEMENINO
Nacionalidad: MEXICANA
¿Habla español?: SI
Idioma o lengua indígena: SIN DATO **Discapacidad:** NO
Fecha de hechos: 19/03/2026
Fecha de percato: 19/03/2026
Lugar de los hechos: TLAXCALA SAN DAMIÁN TEXOLOC

DATOS

Características físicas:	COMPLEXION: DELGADA, CARA: OVALADO, COLOR DE LA PIEL: MORENO, CABELLO: CASTAÑO CLARO CORTO ONDULADO, OJOS: CAFÉS MEDIANOS, NARIZ: RECTA, BOCA: PEQUEÑA, LABIOS: DELGADOS, ESTATURA: 160cm, PESO: 65kg
Señas particulares:	NINGUNA
Prendas de vestir:	PRENDA DE VESTIR: BLUSA, PANTIBLUSA, BLUSON, COLOR: HUESO PRENDA DE VESTIR: PANTS, COLOR: GRIS PRENDA DE VESTIR: SUDADERA, COLOR: CAFE PRENDA DE VESTIR: TENIS, COLOR: BLANCO
Autoridades Competentes:	Autoridad que ingresó el reporte: PROCURADURÍA GENERAL DE JUSTICIA DEL ESTADO DE TLAXCALA.
Carpeta de investigación:	FG-A.I.FEPDNL/30/2026

La información que se visualiza de la persona desaparecida o no localizada, es recibida e integrada por las autoridades de la Federación y de las Entidades Federativas competentes, por lo que cualquier información que se visualice, puede ser con la autoridad de origen.

Si tienes información que ayude a la localización de alguna Persona Desaparecida o No Localizada, comunicate desde México al número telefónico 800 028 7783 o WhatsApp 55 1309 9024 y proporciona toda la información que tengas.



ALERTA NACIONAL

FICHA DE BÚSQUEDA DE PERSONA DESAPARECIDA

ALEJANDRO SANCHEZ PIÑA
Folio Único de Identificación
FI26-1CBB676C1-D0F0-40F9-8B72-D8745265BABC

Edad al momento de la desaparición: 36 **Edad Actual:** 36
Lugar de nacimiento: MICHOACAN
Sexo: HOMBRE **Genero:** MASCULINO
Nacionalidad: MEXICANA
¿Habla español?: SI
Idioma o lengua indígena: SIN DATO **Discapacidad:** NO
Fecha de hechos: 15/03/2026
Fecha de percato: 15/03/2026
Lugar de los hechos: MICHOACAN MORELIA

DATOS

Características físicas:	COMPLEXION: DELGADA, CARA: REDONDO, COLOR DE LA PIEL: MORENO, CABELLO: NEGRO CORTO CRESPO, OJOS: CAFÉS GRANDES, NARIZ: RECTA, BOCA: MEDIANA, LABIOS: MEDIANOS, ESTATURA: 160cm, PESO: 55kg
Señas particulares:	TATUAJE SIN ESPECIFICAR
Prendas de vestir:	PRENDA DE VESTIR: PANTALÓN, COLOR: AZUL PRENDA DE VESTIR: PLAYERA, COLOR: NEGRO PRENDA DE VESTIR: SUDADERA, COLOR: BLANCO/VERDE PRENDA DE VESTIR: TENIS, COLOR: BLANCO
Autoridades Competentes:	Autoridad que ingresó el reporte: FISCALÍA GENERAL DEL ESTADO DE MICHOACÁN.
Carpeta de investigación:	FEPD/10978/2026

La información que se visualiza de la persona desaparecida o no localizada, es recibida e integrada por las autoridades de la Federación y de las Entidades Federativas competentes, por lo que cualquier información que se visualice, puede ser con la autoridad de origen.

Si tienes información que ayude a la localización de alguna Persona Desaparecida o No Localizada, comunicate desde México al número telefónico 800 028 7783 o WhatsApp 55 1309 9024 y proporciona toda la información que tengas.

Gobierno de México | Gobernación | CNB Comisión Nacional de Búsqueda

ALERTA NACIONAL



ALERTA NACIONAL

FICHA DE BÚSQUEDA DE PERSONA DESAPARECIDA

ADRIANA AGUILAR CHANONA
Folio Único de Identificación
FI26-1B8AAF5CD-EE89-4429-8727-F5CA6FC9CC8C

Edad al momento de la desaparición: 29 **Edad Actual:** 29
Lugar de nacimiento: NAYARIT
Sexo: MUJER **Genero:** FEMENINO
Nacionalidad: MEXICANA
¿Habla español?: SI
Idioma o lengua indígena: SIN DATO **Discapacidad:** NO
Fecha de hechos: 19/03/2026
Fecha de percato: 19/03/2026
Lugar de los hechos: NAYARIT TEPIC

DATOS	
Características físicas:	COMPLEXION: DELGADA, CARA: REDONDO, COLOR DE LA PIEL: MORENO, CABELLO: NEGRO MEDIANO ONDULADO, OJOS: MIEL MEDIANOS, NARIZ: ACHATADA, BOCA: GRANDE, LABIOS: GRUESOS, ESTATURA: 165cm, PESO: 60kg
Señas particulares:	CICATRIZ LADO UNICO
Prendas de vestir:	SIN DATO
Autoridades Competentes:	Autoridad que ingresó el reporte: FISCALÍA GENERAL DEL ESTADO DE NAYARIT.
Carpeta de investigación:	NAY/TEP/III/CI/01440/2026

La información que se visualiza de la persona desaparecida o no localizada, es recibida e integrada por las autoridades de la Federación y de las Entidades Federativas competentes, por lo que cualquier información que se visualice, puede ser con la autoridad de origen.

Si tienes información que ayude a la localización de alguna Persona Desaparecida o No Localizada, comunicate desde México al número telefónico 800 028 7783 o WhatsApp 55 1309 9024 y proporciona toda la información que tengas.

Gobierno de México | Gobernación | CNB Comisión Nacional de Búsqueda

ALERTA NACIONAL



ALERTA NACIONAL

FICHA DE BÚSQUEDA DE PERSONA DESAPARECIDA

RAUL HERNANDEZ CRUZ
Folio Único de Identificación
FI26-1489B68B5-C5E4-44AA-A060-1DC8A1B8371E

Edad al momento de la desaparición: 37 **Edad Actual:** 37
Lugar de nacimiento: JALISCO
Sexo: HOMBRE **Genero:** MASCULINO
Nacionalidad: MEXICANA
¿Habla español?: SI
Idioma o lengua indígena: SIN DATO **Discapacidad:** NO
Fecha de hechos: 03/03/2026
Fecha de percato: 03/03/2026
Lugar de los hechos: JALISCO PUERTO VALLARTA

DATOS	
Características físicas:	COMPLEXION: ROBUSTA, CARA: OVALADO, COLOR DE LA PIEL: MORENO, CABELLO: NEGRO CORTO LISO, OJOS: NEGROS GRANDES, BOCA: PEQUEÑA, LABIOS: GRUESOS, ESTATURA: 180cm, PESO: 80kg
Señas particulares:	LUNARES O MANCHAS SIN ESPECIFICAR . TATUAJE SIN ESPECIFICAR . TATUAJE SIN ESPECIFICAR LADO DERECHO
Prendas de vestir:	SIN DATO
Autoridades Competentes:	Autoridad que ingresó el reporte: FISCALÍA GENERAL DEL ESTADO DE JALISCO.
Carpeta de investigación:	15802/2026

La información que se visualiza de la persona desaparecida o no localizada, es recibida e integrada por las autoridades de la Federación y de las Entidades Federativas competentes, por lo que cualquier información que se visualice, puede ser con la autoridad de origen.

Si tienes información que ayude a la localización de alguna Persona Desaparecida o No Localizada, comunicate desde México al número telefónico 800 028 7783 o WhatsApp 55 1309 9024 y proporciona toda la información que tengas.

Gobierno de México | Gobernación | CNB Comisión Nacional de Búsqueda

ALERTA NACIONAL



ALERTA NACIONAL

FICHA DE BÚSQUEDA DE PERSONA DESAPARECIDA

CAMILA GASPAR GONZALEZ
Folio Único de Identificación
FI26-1DFA3523C-08B0-4F6E-8EBC-1A47A6198C0F

Edad al momento de la desaparición: 16 **Edad Actual:** 16
Lugar de nacimiento: QUERETARO
Sexo: MUJER **Genero:** FEMENINO
Nacionalidad: MEXICANA
¿Habla español?: SI
Idioma o lengua indígena: SIN DATO **Discapacidad:** NO
Fecha de hechos: 16/03/2026
Fecha de percato: 16/03/2026
Lugar de los hechos: QUERETARO QUERÉTARO

DATOS	
Características físicas:	COMPLEXION: ROBUSTA, CARA: REDONDO, COLOR DE LA PIEL: BLANCO, CABELLO: CASTAÑO CLARO LARGO ONDULADO, OJOS: CAFÉS NO RECUERDA, NARIZ: ACHATADA, BOCA: MEDIANA, LABIOS: GRUESOS, ESTATURA: 163cm, PESO: 77kg
Señas particulares:	LUNARES O MANCHAS, CICATRIZ LADO DERECHO, LUNARES O MANCHAS LADO DERECHO, CICATRIZ SIN ESPECIFICAR LADO IZQUIERDO, CICATRIZ LADO UNICO
Prendas de vestir:	SIN DATO
Autoridades Competentes:	Autoridad que ingresó el reporte: FISCALÍA GENERAL DEL ESTADO QUERÉTARO.
Carpeta de investigación:	CI/QRO/8388/2026

La información que se visualiza de la persona desaparecida o no localizada, es recibida e integrada por las autoridades de la Federación y de las Entidades Federativas competentes, por lo que cualquier información que se visualice, puede ser con la autoridad de origen.

Si tienes información que ayude a la localización de alguna Persona Desaparecida o No Localizada, comunicate desde México al número telefónico 800 028 7783 o WhatsApp 55 1309 9024 y proporciona toda la información que tengas.

Gobierno de México | Gobernación | CNB Comisión Nacional de Búsqueda

ALERTA NACIONAL

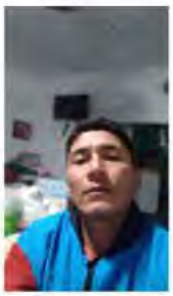

ALERTA NACIONAL

FICHA DE BÚSQUEDA DE PERSONA DESAPARECIDA

JULIO NATANIEL ALVAREZ LARA
Folio Único de Identificación
FI26-1E18FCEF6-BC76-4C5F-A0A0-A9E3356EF9A4

Edad al momento de la desaparición: 29 **Edad Actual:** 29
Lugar de nacimiento: VERACRUZ
Sexo: HOMBRE **Genero:** MASCULINO
Nacionalidad: MEXICANA
¿Habla español?: SI
Idioma o lengua indígena: SIN DATO **Discapacidad:** NO
Fecha de hechos: 20/03/2026
Fecha de percato: 20/03/2026
Lugar de los hechos: VERACRUZ MISANTLA

DATOS	
Características físicas:	COMPLEXION: DELGADA, COLOR DE LA PIEL: MORENO, CABELLO: NEGRO CORTO ONDULADO, OJOS: CAFÉS MEDIANOS, BOCA: MEDIANA, LABIOS: MEDIANOS, ESTATURA: 170cm, PESO: 62kg
Señas particulares:	TATUAJE SIN ESPECIFICAR LADO IZQUIERDO
Prendas de vestir:	SIN DATO
Autoridades Competentes:	Autoridad que ingresó el reporte: FISCALÍA GENERAL DEL ESTADO DE VERACRUZ DE IGNACIO DE LA LLAVE.
Carpeta de investigación:	MTZ/FIM/FEADPD/012/2026

La información que se visualiza de la persona desaparecida o no localizada, es recibida e integrada por las autoridades de la Federación y de las Entidades Federativas competentes, por lo que cualquier información que se visualice, puede ser con la autoridad de origen.

Si tienes información que ayude a la localización de alguna Persona Desaparecida o No Localizada, comunicate desde México al número telefónico 800 028 7783 o WhatsApp 55 1309 9024 y proporciona toda la información que tengas.

Gobierno de México | Gobernación | CNB Comisión Nacional de Búsqueda

ALERTA NACIONAL



ALERTA NACIONAL

FICHA DE BÚSQUEDA DE PERSONA DESAPARECIDA

EDGAR ENRIQUE SOTO IRIGOYEN
Folio Único de Identificación
FI26-18EAD84F7-55D7-4663-892C-05041518EF6A

Edad al momento de la desaparición: 39 **Edad Actual:** 39
Lugar de nacimiento: CHIAPAS
Sexo: HOMBRE **Genero:** MASCULINO
Nacionalidad: MEXICANA
¿Habla español?: SI
Idioma o lengua indígena: SIN DATO **Discapacidad:** NO
Fecha de hechos: 17/03/2026
Fecha de percato: 17/03/2026
Lugar de los hechos: CHIAPAS VILLA COMALTITLÁN

DATOS

Características físicas:	COMPLEXION: ROBUSTA, CARA: REDONDO, COLOR DE LA PIEL: MORENO, CABELLO: NEGRO CORTO CRESPO, NARIZ: ALOMADA, BOCA: PEQUEÑA, LABIOS: DELGADOS, ESTATURA: 170cm, PESO: 90kg
Señas particulares:	LUNARES O MANCHAS SIN ESPECIFICAR LADO UNICO
Prendas de vestir:	SIN DATO
Autoridades Competentes:	Autoridad que ingresó el reporte: FISCALÍA GENERAL DEL ESTADO DE CHIAPAS.
Carpeta de investigación:	0050-071-0718-2026

La información que se visualiza de la persona desaparecida o no localizada, es recibida e integrada por las autoridades de la Federación y de las Entidades Federativas competentes, por lo que cualquier información que se visualice, puede ser con la autoridad de origen.

Si tienes información que ayude a la localización de alguna Persona Desaparecida o No Localizada, comunicate desde México al número telefónico 800 028 7783 o WhatsApp 55 1309 9024 y proporciona toda la información que tengas.

Gobierno de México | Gobernación | CNB Comisión Nacional de Búsqueda

ALERTA NACIONAL



ALERTA NACIONAL

FICHA DE BÚSQUEDA DE PERSONA DESAPARECIDA

ERVIN TRUJILLO FLORES
Folio Único de Identificación
FI26-13C809678-4DBE-4C82-9D6E-7B1E8803FF47

Edad al momento de la desaparición: 36 **Edad Actual:** 36
Lugar de nacimiento: CHIAPAS
Sexo: HOMBRE **Genero:** FEMENINO
Nacionalidad: MEXICANA
¿Habla español?: SI
Idioma o lengua indígena: SIN DATO **Discapacidad:** NO
Fecha de hechos: 18/03/2026
Fecha de percato: 18/03/2026
Lugar de los hechos: CHIAPAS MAPASTEPEC

DATOS

Características físicas:	COMPLEXION: MEDIANA, CARA: OVALADO, COLOR DE LA PIEL: MORENO, CABELLO: NEGRO MEDIANO LISO, OJOS: CAFÉS MEDIANOS, NARIZ: ALOMADA, BOCA: GRANDE, LABIOS: GRUESOS, ESTATURA: 170cm, PESO: 65kg
Señas particulares:	TATUAJE SIN ESPECIFICAR LADO UNICO, CICATRIZ SIN ESPECIFICAR LADO UNICO, TATUAJE SIN ESPECIFICAR LADO IZQUIERDO
Prendas de vestir:	PRENDA DE VESTIR: BLUSA, PANTIBLUSA, BLUSON, COLOR: NEGRO PRENDA DE VESTIR: PANTS, COLOR: VINO PRENDA DE VESTIR: ZAPATOS, COLOR: MIEL
Autoridades Competentes:	Autoridad que ingresó el reporte: FISCALÍA GENERAL DEL ESTADO DE CHIAPAS.
Carpeta de investigación:	0087-051-0716-2026

La información que se visualiza de la persona desaparecida o no localizada, es recibida e integrada por las autoridades de la Federación y de las Entidades Federativas competentes, por lo que cualquier información que se visualice, puede ser con la autoridad de origen.

Si tienes información que ayude a la localización de alguna Persona Desaparecida o No Localizada, comunicate desde México al número telefónico 800 028 7783 o WhatsApp 55 1309 9024 y proporciona toda la información que tengas.

Gobierno de México | Gobernación | CNB Comisión Nacional de Búsqueda

ALERTA NACIONAL



ALERTA NACIONAL

FICHA DE BÚSQUEDA DE PERSONA DESAPARECIDA

RICARDO DANIEL RODRIGUEZ PEREZ
Folio Único de Identificación
FI26-194C57FF6-56E1-4DF6-8144-1875AD44872F

Edad al momento de la desaparición: 16 **Edad Actual:** 16
Lugar de nacimiento: TAMAULIPAS
Sexo: HOMBRE **Genero:** MASCULINO
Nacionalidad: MEXICANA
¿Habla español?: SI
Idioma o lengua indígena: SIN DATO **Discapacidad:** NO
Fecha de hechos: 16/03/2026
Fecha de percato: 16/03/2026
Lugar de los hechos: TAMAULIPAS ALTAMIRA

DATOS	
Características físicas:	COMPLEXION: DELGADA, CARA: OVALADO, COLOR DE LA PIEL: TRIGUEÑO
Señas particulares:	LUNARES O MANCHAS LADO DERECHO
Prendas de vestir:	SIN DATO
Autoridades Competentes:	Autoridad que ingresó el reporte: FISCALÍA GENERAL DE JUSTICIA DEL ESTADO DE TAMAULIPAS.
Carpeta de investigación:	FGJT/FEIDDFP/TAM/UE1/00046/2026

La información que se visualiza de la persona desaparecida o no localizada, es recibida e integrada por las autoridades de la Federación y de las Entidades Federativas competentes, por lo que cualquier información que se visualice, puede ser con la autoridad de origen.

Si tienes información que ayude a la localización de alguna Persona Desaparecida o No Localizada, comunícate desde México al número telefónico 800 028 7783 o WhatsApp 55 1309 9024 y proporciona toda la información que tengas.

Gobierno de México | Gobernación | CNB Comisión Nacional de Búsqueda

ALERTA NACIONAL



ALERTA NACIONAL

FICHA DE BÚSQUEDA DE PERSONA DESAPARECIDA

OSCAR EDUARDO LOZANO MARTINEZ
Folio Único de Identificación
FI26-110EA8638-9C36-40DA-BCBB-CC4AC9847ED3

Edad al momento de la desaparición: 29 **Edad Actual:** 29
Lugar de nacimiento: CIUDAD DE MEXICO
Sexo: HOMBRE **Genero:** MASCULINO
Nacionalidad: MEXICANA
¿Habla español?: SI
Idioma o lengua indígena: SIN DATO **Discapacidad:** NO
Fecha de hechos: 20/03/2026
Fecha de percato: 20/03/2026
Lugar de los hechos: CIUDAD DE MEXICO CUAUHTÉMOC

DATOS	
Características físicas:	COMPLEXION: MEDIANA, CARA: OVALADO, COLOR DE LA PIEL: MORENO, CABELLO: NEGRO LARGO LISO, OJOS: CAFÉS MEDIANOS, NARIZ: RECTA, BOCA: PEQUEÑA, LABIOS: DELGADOS, ESTATURA: 180cm, PESO: 78kg
Señas particulares:	LUNARES O MANCHAS LADO IZQUIERDO
Prendas de vestir:	PRENDA DE VESTIR: PANTALÓN, COLOR: NEGRO PRENDA DE VESTIR: PLAYERA, COLOR: NEGRO
Autoridades Competentes:	Autoridad que ingresó el reporte: COMISIÓN NACIONAL DE BÚSQUEDA.
Carpeta de investigación:	

La información que se visualiza de la persona desaparecida o no localizada, es recibida e integrada por las autoridades de la Federación y de las Entidades Federativas competentes, por lo que cualquier información que se visualice, puede ser con la autoridad de origen.

Si tienes información que ayude a la localización de alguna Persona Desaparecida o No Localizada, comunícate desde México al número telefónico 800 028 7783 o WhatsApp 55 1309 9024 y proporciona toda la información que tengas.

Gobierno de México | Gobernación | CNB COMISIÓN NACIONAL

ALERTA NACIONAL

FICHA DE BUSQUEDA DE PERSONA DESAPARECIDA



AIKO CASSANDRA BALTAZAR OLIMON
Folio Unico de Identificacion
FI26-146423D97-EA7B-412B-8FAB-FDA6CCDA87FF

Edad al momento de la desaparición: 20 **Edad Actual:** 20
Lugar de nacimiento: NAYARIT
Sexo: MUJER **Genero:** FEMENINO
Nacionalidad: MEXICANA
¿Habla español?: SI
Idioma o lengua indigena: SIN DATO **Discapacidad:** NO
Fecha de hechos: 16/03/2026
Fecha de percato: 16/03/2026
Lugar de los hechos: NAYARIT BAHÍA DE BANDERAS

DATOS

Caracteristicas fisicas.	COMPLEXION DELGADA. CARA OVALADO. COLOR DE LA PIEL: BLANCO, CABELLO: CASTAÑO CLARO LARGO LISO, OJOS CAFÉS MEDIANOS, NARIZ: RECTA, BOCA MEDIANA. LABIOS: GRUESOS, ESTATURA: 163cm, PESO: 50kg
Señas particulares	TATUAJE LADO DERECHO
Prendas de vestir:	SIN DATO
Autoridades Competentes.	Autoridad que ingresó el reporte FISCALÍA GENERAL DEL ESTADO DE NAYARIT
Carpeta de investigación.	NAY/TEP/UIPC/01447/2026

ALERTA NACIONAL

La información que se visualiza de la persona desaparecida o no localizada, es recibida e integrada por las autoridades de la Federación y de las Entidades Federativas competentes, por lo que cualquier información que se visualice, puede ser con la autoridad de origen

Si tienes información que ayude a la localización de alguna Persona Desaparecida o No Localizada comunicate desde México al numero telefonico 800 028 7783 o WhatsApp 55 1309 9024 y proporciona toda la información que tengas

Gobierno de México | Gobernación | CNB Comisión Nacional de Búsqueda

ALERTA NACIONAL



ALERTA NACIONAL

FICHA DE BÚSQUEDA DE PERSONA DESAPARECIDA

JOSE IVER MORALES ORTIZ
Folio Único de Identificación
FI26-1FC79E0B1-1404-4BF2-BDB5-9BA6DBD4ECEE

Edad al momento de la desaparición: 48 **Edad Actual:** 48
Lugar de nacimiento: CHIAPAS
Sexo: HOMBRE **Genero:** MASCULINO
Nacionalidad: MEXICANA
¿Habla español?: SI
Idioma o lengua indígena: SIN DATO **Discapacidad:** NO
Fecha de hechos: 19/03/2026
Fecha de percato: 19/03/2026
Lugar de los hechos: CHIAPAS HUIXTLA

DATOS

Características físicas:	COMPLEXION: MEDIANA, CARA: REDONDO, COLOR DE LA PIEL: MORENO, CABELLO: NEGRO CORTO ONDULADO, OJOS: CAFÉS PEQUEÑOS, NARIZ: RECTA, BOCA: MEDIANA, LABIOS: DELGADOS, ESTATURA: 175cm, PESO: 80kg
Señas particulares:	TATUAJE LADO DERECHO, TATUAJE LADO IZQUIERDO, CICATRIZ LADO UNICO, TATUAJE LADO UNICO
Prendas de vestir:	PRENDA DE VESTIR: CAMISETA, COLOR: AZUL CIELO PRENDA DE VESTIR: SHORTS, COLOR: VERDE OBSCURO
Autoridades Competentes:	Autoridad que ingresó el reporte: FISCALÍA GENERAL DEL ESTADO DE CHIAPAS.
Carpeta de investigación:	0031-103-0521-2026

La información que se visualiza de la persona desaparecida o no localizada, es recibida e integrada por las autoridades de la Federación y de las Entidades Federativas competentes, por lo que cualquier información que se visualice, puede ser con la autoridad de origen.

Si tienes información que ayude a la localización de alguna Persona Desaparecida o No Localizada, comunicate desde México al número telefónico 800 028 7783 o WhatsApp 55 1309 9024 y proporciona toda la información que tengas.

Gobierno de México | Gobernación | CNB Comisión Nacional de Búsqueda

ALERTA NACIONAL



ALERTA NACIONAL

FICHA DE BÚSQUEDA DE PERSONA DESAPARECIDA

KELLY MARLLA OROZCO HERNANDEZ
Folio Único de Identificación
FI26-1C4748E84-A146-4D0B-A7C1-6C6FD7374B5D

Edad al momento de la desaparición: 15 **Edad Actual:** 15
Lugar de nacimiento: COAHUILA
Sexo: MUJER **Genero:** FEMENINO
Nacionalidad: MEXICANA
¿Habla español?: SI
Idioma o lengua indígena: SIN DATO **Discapacidad:** NO
Fecha de hechos: 09/03/2026
Fecha de percato: 09/03/2026
Lugar de los hechos: COAHUILA CASTAÑOS

DATOS

Características físicas:	COMPLEXION: MEDIANA, CARA: REDONDO, COLOR DE LA PIEL: TRIGUEÑO, CABELLO: NEGRO MEDIANO LISO, OJOS: CAFÉS MEDIANOS, NARIZ: ACHATADA, BOCA: MEDIANA, LABIOS: MEDIANOS, ESTATURA: 162cm, PESO: 54kg
Señas particulares:	CICATRIZ LADO UNICO
Prendas de vestir:	SIN DATO
Autoridades Competentes:	Autoridad que ingresó el reporte: COMISIÓN DE BÚSQUEDA DEL ESTADO DE COAHUILA DE ZARAGOZA.
Carpeta de investigación:	00004/MON/ATPDT/2026

La información que se visualiza de la persona desaparecida o no localizada, es recibida e integrada por las autoridades de la Federación y de las Entidades Federativas competentes, por lo que cualquier información que se visualice, puede ser con la autoridad de origen.

Si tienes información que ayude a la localización de alguna Persona Desaparecida o No Localizada, comunicate desde México al número telefónico 800 028 7783 o WhatsApp 55 1309 9024 y proporciona toda la información que tengas.

Gobierno de México | Gobernación | CNB Comisión Nacional de Búsqueda

ALERTA NACIONAL



ALERTA NACIONAL

FICHA DE BÚSQUEDA DE PERSONA DESAPARECIDA

AXEL DANIEL SUAREZ ALFARO
Folio Único de Identificación
FI26-16E69FD82-9813-4769-AE9A-7EED3D1CA93F

Edad al momento de la desaparición: 11 **Edad Actual:** 11
Lugar de nacimiento: COAHUILA
Sexo: HOMBRE **Genero:** MASCULINO
Nacionalidad: MEXICANA
¿Habla español?: SI
Idioma o lengua indígena: SIN DATO **Discapacidad:** NO
Fecha de hechos: 19/03/2026
Fecha de percato: 19/03/2026
Lugar de los hechos: COAHUILA CASTAÑOS

DATOS

Características físicas:	COMPLEXION: ROBUSTA, CARA: REDONDO, NARIZ: ACHATADA, BOCA: MEDIANA, LABIOS: GRUESOS, ESTATURA: 150cm, PESO: 50kg
Señas particulares:	LUNARES O MANCHAS LADO IZQUIERDO
Prendas de vestir:	PRENDA DE VESTIR: CAMISA, COLOR: VERDE PRENDA DE VESTIR: PANTALÓN, COLOR: NEGRO PRENDA DE VESTIR: ZAPATOS, COLOR: NEGRO
Autoridades Competentes:	Autoridad que ingresó el reporte: COMISIÓN DE BÚSQUEDA DEL ESTADO DE COAHUILA DE ZARAGOZA.
Carpeta de investigación:	00004/MON/ATPDT/2026

La información que se visualiza de la persona desaparecida o no localizada, es recibida e integrada por las autoridades de la Federación y de las Entidades Federativas competentes, por lo que cualquier información que se visualice, puede ser con la autoridad de origen.

Si tienes información que ayude a la localización de alguna Persona Desaparecida o No Localizada, comunicate desde México al número telefónico 800 028 7783 o WhatsApp 55 1309 9024 y proporciona toda la información que tengas.

Gobierno de México | Gobernación | CNB Comisión Nacional de Búsqueda

ALERTA NACIONAL



ALERTA NACIONAL

FICHA DE BÚSQUEDA DE PERSONA DESAPARECIDA

VICTOR MANUEL MORENO VILLANUEVA
Folio Único de Identificación
FI26-1BC65920E-15FB-4440-8EF9-876BC2B4EE4F

Edad al momento de la desaparición: 60 **Edad Actual:** 60
Lugar de nacimiento: AGUASCALIENTES
Sexo: HOMBRE **Genero:** MASCULINO
Nacionalidad: MEXICANA
¿Habla español?: SIN DATO
Idioma o lengua indígena: SIN DATO **Discapacidad:** NO
Fecha de hechos: 17/03/2026
Fecha de percato: 17/03/2026
Lugar de los hechos: AGUASCALIENTES AGUASCALIENTES

DATOS

Características físicas:	COMPLEXION: ROBUSTA, COLOR DE LA PIEL: BLANCO, ESTATURA: 180cm, PESO: 85kg
Señas particulares:	NINGUNA
Prendas de vestir:	SIN DATO
Autoridades Competentes:	Autoridad que ingresó el reporte: COMISIÓN ESTATAL DE BÚSQUEDA DE PERSONAS DEL ESTADO DE AGUASCALIENTES.
Carpeta de investigación:	CB/AGS/046/03-26

La información que se visualiza de la persona desaparecida o no localizada, es recibida e integrada por las autoridades de la Federación y de las Entidades Federativas competentes, por lo que cualquier información que se visualice, puede ser con la autoridad de origen.

Si tienes información que ayude a la localización de alguna Persona Desaparecida o No Localizada, comunicate desde México al número telefónico 800 028 7783 o WhatsApp 55 1309 9024 y proporciona toda la información que tengas.

Gobierno de México | Gobernación | CNB Comisión Nacional de Búsqueda

ALERTA NACIONAL



ALERTA NACIONAL

FICHA DE BÚSQUEDA DE PERSONA DESAPARECIDA

ALEJANDRA GUADALUPE GUARDADO PEREZ
Folio Único de Identificación
FI26-119C5FE20-4D09-465C-805E-04C6150A419C

Edad al momento de la desaparición: 15 **Edad Actual:** 15
Lugar de nacimiento: AGUASCALIENTES
Sexo: MUJER **Genero:** FEMENINO
Nacionalidad: MEXICANA
¿Habla español?: SIN DATO
Idioma o lengua indígena: SIN DATO **Discapacidad:** NO
Fecha de hechos: 19/03/2026
Fecha de percato: 19/03/2026
Lugar de los hechos: AGUASCALIENTES SAN FRANCISCO DE LOS ROMO

DATOS	
Características físicas:	COMPLEXION: DELGADA, COLOR DE LA PIEL: MORENO, ESTATURA: 162cm, PESO: 45kg
Señas particulares:	NINGUNA
Prendas de vestir:	SIN DATO
Autoridades Competentes:	Autoridad que ingresó el reporte: COMISIÓN ESTATAL DE BÚSQUEDA DE PERSONAS DEL ESTADO DE AGUASCALIENTES.
Carpeta de investigación:	CB/AGS/047/03 26

La información que se visualiza de la persona desaparecida o no localizada, es recibida e integrada por las autoridades de la Federación y de las Entidades Federativas competentes, por lo que cualquier información que se visualice, puede ser con la autoridad de origen.

Si tienes información que ayude a la localización de alguna Persona Desaparecida o No Localizada, comunicate desde México al número telefónico 800 028 7783 o WhatsApp 55 1309 9024 y proporciona toda la información que tengas.

Gobierno de México | Gobernación | CNB Comisión Nacional de Búsqueda

ALERTA NACIONAL



ALERTA NACIONAL

FICHA DE BÚSQUEDA DE PERSONA DESAPARECIDA

SALVADOR GONZALEZ LARIOS
Folio Único de Identificación
FI26-116C584F7-5D50-4D3B-8270-94B6F7D9E72F

Edad al momento de la desaparición: 17 **Edad Actual:** 17
Lugar de nacimiento: JALISCO
Sexo: HOMBRE **Genero:** MASCULINO
Nacionalidad: MEXICANA
¿Habla español?: SI
Idioma o lengua indígena: SIN DATO **Discapacidad:** NO
Fecha de hechos: 20/03/2026
Fecha de percato: 20/03/2026
Lugar de los hechos: JALISCO SAYULA

DATOS	
Características físicas:	COMPLEXION: ROBUSTA, CARA: OVALADO, COLOR DE LA PIEL: TRIGUEÑO, CABELLO: CASTAÑO OSCURO LARGO CRESPO, OJOS: MIEL PEQUEÑOS, BOCA: GRANDE, LABIOS: GRUESOS, ESTATURA: 180cm, PESO: 80kg
Señas particulares:	OTRO SIN ESPECIFICAR LADO IZQUIERDO, LUNARES O MANCHAS SIN ESPECIFICAR , TATUAJE SIN ESPECIFICAR LADO IZQUIERDO
Prendas de vestir:	PRENDA DE VESTIR: PANTALÓN, COLOR: NEGRO PRENDA DE VESTIR: PLAYERA PRENDA DE VESTIR: ROPA INTERIOR, COLOR: AZUL MARINO PRENDA DE VESTIR: TENIS, COLOR: NEGRO
Autoridades Competentes:	Autoridad que ingresó el reporte: FISCALÍA GENERAL DEL ESTADO DE JALISCO.
Carpeta de investigación:	16387/2026

La información que se visualiza de la persona desaparecida o no localizada, es recibida e integrada por las autoridades de la Federación y de las Entidades Federativas competentes, por lo que cualquier información que se visualice, puede ser con la autoridad de origen.

Si tienes información que ayude a la localización de alguna Persona Desaparecida o No Localizada, comunicate desde México al número telefónico 800 028 7783 o WhatsApp 55 1309 9024 y proporciona toda la información que tengas.

Gobierno de México | Gobernación | CNB Comisión Nacional de Búsqueda

ALERTA NACIONAL

FICHA DE BÚSQUEDA DE PERSONA DESAPARECIDA



MIXI ALEXANDRA OVALLES GONZALEZ
Folio Único de Identificación
FI26-123F36D3F-A781-4BC1-A794-B58C32405C8B

Edad al momento de la desaparición: 34 **Edad Actual:** 34
Lugar de nacimiento: SINALOA
Sexo: MUJER **Genero:** FEMENINO
Nacionalidad: MEXICANA
¿Habla español?: SI
Idioma o lengua indígena: SIN DATO **Discapacidad:** NO
Fecha de hechos: 16/03/2026
Fecha de percato: 16/03/2026
Lugar de los hechos: SINALOA CULIACÁN

DATOS

Características físicas:	COMPLEXION: MEDIANA, CARA: OVALADO, COLOR DE LA PIEL: MORENO, CABELLO: NEGRO MEDIANO LISO, OJOS: CAFÉS MEDIANOS, NARIZ: RECTA, BOCA: MEDIANA, LABIOS: MEDIANOS, ESTATURA: 160cm, PESO: 70kg
Señas particulares:	CICATRIZ LADO UNICO
Prendas de vestir:	SIN DATO
Autoridades Competentes:	Autoridad que ingresó el reporte: COMISIÓN ESTATAL DE BÚSQUEDA DE PERSONAS EN EL ESTADO DE SINALOA.
Carpeta de investigación:	CLN/FEDFP/3465/2026/CI

La información que se visualiza de la persona desaparecida o no localizada, es recibida e integrada por las autoridades de la Federación y de las Entidades Federativas competentes, por lo que cualquier información que se visualice, puede ser con la autoridad de origen.

Si tienes información que ayude a la localización de alguna Persona Desaparecida o No Localizada, comunicate desde México al número telefónico 800 028 7783 o WhatsApp 55 1309 9024 y proporciona toda la información que tengas.

ALERTA NACIONAL

Gobierno de México | Gobernación | CNB Comisión Nacional de Búsqueda

ALERTA NACIONAL

FICHA DE BÚSQUEDA DE PERSONA DESAPARECIDA



JESUS ALBERTO BARRAZA QUIÑONEZ
Folio Único de Identificación
FI26-116FA4D4C-2568-41A1-9C3A-3447A7E402F8

Edad al momento de la desaparición: 25 **Edad Actual:** 25
Lugar de nacimiento: SINALOA
Sexo: HOMBRE **Genero:** MASCULINO
Nacionalidad: MEXICANA
¿Habla español?: SI
Idioma o lengua indígena: SIN DATO **Discapacidad:** NO
Fecha de hechos: 19/03/2026
Fecha de percato: 19/03/2026
Lugar de los hechos: SINALOA NAVOLATO

DATOS

Características físicas:	COMPLEXION: DELGADA, CARA: OVALADO, COLOR DE LA PIEL: BLANCO, CABELLO: CASTAÑO CLARO CORTO LISO, OJOS: VERDES GRANDES, NARIZ: RECTA, BOCA: GRANDE, LABIOS: DELGADOS, ESTATURA: 170cm, PESO: 70kg
Señas particulares:	CICATRIZ LADO DERECHO, CICATRIZ LADO IZQUIERDO
Prendas de vestir:	PRENDA DE VESTIR: CAMISA, COLOR: CAFE PRENDA DE VESTIR: PANTALÓN
Autoridades Competentes:	Autoridad que ingresó el reporte: COMISIÓN ESTATAL DE BÚSQUEDA DE PERSONAS EN EL ESTADO DE SINALOA.
Carpeta de investigación:	CLN/FEDFP/3454/2026/CI

La información que se visualiza de la persona desaparecida o no localizada, es recibida e integrada por las autoridades de la Federación y de las Entidades Federativas competentes, por lo que cualquier información que se visualice, puede ser con la autoridad de origen.

Si tienes información que ayude a la localización de alguna Persona Desaparecida o No Localizada, comunicate desde México al número telefónico 800 028 7783 o WhatsApp 55 1309 9024 y proporciona toda la información que tengas.

ALERTA NACIONAL

Gobierno de México | Gobernación | CNB Comisión Nacional de Búsqueda

ALERTA NACIONAL



ALERTA NACIONAL

FICHA DE BÚSQUEDA DE PERSONA DESAPARECIDA

ELEOBARDO RIVAS SOTO
Folio Único de Identificación
FI26-1074F545E-87DE-4BEB-A819-C0369833F90E

Edad al momento de la desaparición: 33 **Edad Actual:** 33
Lugar de nacimiento: SINALOA
Sexo: HOMBRE **Genero:** MASCULINO
Nacionalidad: MEXICANA
¿Habla español?: SI
Idioma o lengua indígena: SIN DATO **Discapacidad:** NO
Fecha de hechos: 10/03/2026
Fecha de percato: 10/03/2026
Lugar de los hechos: SINALOA NAVOLATO

DATOS	
Características físicas:	COMPLEXION: ROBUSTA, CARA: OVALADO, COLOR DE LA PIEL: MORENO, CABELLO: CASTAÑO OSCURO CORTO LISO, OJOS: CAFÉS MEDIANOS, NARIZ: RECTA, BOCA: MEDIANA, LABIOS: MEDIANOS, ESTATURA: 182cm, PESO: 110kg
Señas particulares:	NINGUNA
Prendas de vestir:	SIN DATO
Autoridades Competentes:	Autoridad que ingresó el reporte: COMISIÓN ESTATAL DE BÚSQUEDA DE PERSONAS EN EL ESTADO DE SINALOA.
Carpeta de investigación:	CLN/FEDFP/3491/2025/CI

La información que se visualiza de la persona desaparecida o no localizada, es recibida e integrada por las autoridades de la Federación y de las Entidades Federativas competentes, por lo que cualquier información que se visualice, puede ser con la autoridad de origen.

Si tienes información que ayude a la localización de alguna Persona Desaparecida o No Localizada, comunícate desde México al número telefónico 800 028 7783 o WhatsApp 55 1309 9024 y proporciona toda la información que tengas.

Gobierno de México | Gobernación | CNB Comisión Nacional de Búsqueda

ALERTA NACIONAL



ALERTA NACIONAL

FICHA DE BÚSQUEDA DE PERSONA DESAPARECIDA

JOSE ALBERTO VERDUGO LUGO
Folio Único de Identificación
FI26-194B8C434-2937-4948-866C-7BF95D28920C

Edad al momento de la desaparición: 22 **Edad Actual:** 22
Lugar de nacimiento: SINALOA
Sexo: HOMBRE **Genero:** MASCULINO
Nacionalidad: MEXICANA
¿Habla español?: SI
Idioma o lengua indígena: SIN DATO **Discapacidad:** NO
Fecha de hechos: 12/03/2026
Fecha de percato: 12/03/2026
Lugar de los hechos: SINALOA NAVOLATO

DATOS	
Características físicas:	COMPLEXION: MEDIANA, CARA: OVALADO, COLOR DE LA PIEL: MORENO, CABELLO: CASTAÑO OSCURO CORTO ONDULADO, OJOS: CAFÉS MEDIANOS, NARIZ: RECTA, BOCA: MEDIANA, LABIOS: MEDIANOS, ESTATURA: 185cm, PESO: 95kg
Señas particulares:	NINGUNA
Prendas de vestir:	SIN DATO
Autoridades Competentes:	Autoridad que ingresó el reporte: COMISIÓN ESTATAL DE BÚSQUEDA DE PERSONAS EN EL ESTADO DE SINALOA.
Carpeta de investigación:	CLN/FEDFP/3235/2026/CI

La información que se visualiza de la persona desaparecida o no localizada, es recibida e integrada por las autoridades de la Federación y de las Entidades Federativas competentes, por lo que cualquier información que se visualice, puede ser con la autoridad de origen.

Si tienes información que ayude a la localización de alguna Persona Desaparecida o No Localizada, comunícate desde México al número telefónico 800 028 7783 o WhatsApp 55 1309 9024 y proporciona toda la información que tengas.

Gobierno de México | Gobernación | CNB Comisión Nacional de Búsqueda

ALERTA NACIONAL



ALERTA NACIONAL

FICHA DE BÚSQUEDA DE PERSONA DESAPARECIDA

JONATHAN SAUCEDO CASTILLO
Folio Único de Identificación
FI26-190D904CD-8F8A-4578-BD2C-78B5989D9F7B

Edad al momento de la desaparición: 36 **Edad Actual:** 36
Lugar de nacimiento: TAMAULIPAS
Sexo: HOMBRE **Genero:** MASCULINO
Nacionalidad: MEXICANA
¿Habla español?: SI
Idioma o lengua indígena: SIN DATO **Discapacidad:** NO
Fecha de hechos: 18/03/2026
Fecha de percato: 18/03/2026
Lugar de los hechos: TAMAULIPAS GONZÁLEZ

DATOS	
Características físicas:	COMPLEXION: DELGADA, CARA: OVALADO, COLOR DE LA PIEL: MORENO
Señas particulares:	TATUAJE LADO DERECHO
Prendas de vestir:	SIN DATO
Autoridades Competentes:	Autoridad que ingresó el reporte: FISCALÍA GENERAL DE JUSTICIA DEL ESTADO DE TAMAULIPAS
Carpeta de investigación:	FGJT/FEIDDFP/TAM/UE1/00044/2026

La información que se visualiza de la persona desaparecida o no localizada, es recibida e integrada por las autoridades de la Federación y de las Entidades Federativas competentes, por lo que cualquier información que se visualice, puede ser con la autoridad de origen.

Si tienes información que ayude a la localización de alguna Persona Desaparecida o No Localizada, comunícate desde México al número telefónico 800 028 7783 o WhatsApp 55 1309 9024 y proporciona toda la información que tengas.

Gobierno de México | Gobernación | CNB Comisión Nacional de Búsqueda

ALERTA NACIONAL



ALERTA NACIONAL

FICHA DE BÚSQUEDA DE PERSONA DESAPARECIDA

GONZALO DIAZ CLEMENTE
Folio Único de Identificación
FI26-1B0BC1582-1125-4662-8F4B-ED17B8E927E3

Edad al momento de la desaparición: 48 **Edad Actual:** 48
Lugar de nacimiento: CHIAPAS
Sexo: HOMBRE **Genero:** MASCULINO
Nacionalidad: MEXICANA
¿Habla español?: SI
Idioma o lengua indígena: SIN DATO **Discapacidad:** NO
Fecha de hechos: 20/03/2026
Fecha de percato: 20/03/2026
Lugar de los hechos: CHIAPAS TEOPISCA

DATOS	
Características físicas:	COMPLEXION: ROBUSTA, CARA: OVALADO, COLOR DE LA PIEL: MORENO, CABELLO: ENTRECANO MEDIANO CRESPO, OJOS: CAFÉS GRANDES, NARIZ: ACHATADA, BOCA: GRANDE, LABIOS: GRUESOS, ESTATURA: 180cm, PESO: 75kg
Señas particulares:	CICATRIZ LADO DERECHO, CICATRIZ LADO IZQUIERDO
Prendas de vestir:	PRENDA DE VESTIR: PANTALÓN, COLOR: AZUL PRENDA DE VESTIR: PLAYERA, COLOR: NEGRO PRENDA DE VESTIR: TENIS, COLOR: BLANCO
Autoridades Competentes:	Autoridad que ingresó el reporte: FISCALÍA GENERAL DEL ESTADO DE CHIAPAS.
Carpeta de investigación:	0087-101-3003-2026

La información que se visualiza de la persona desaparecida o no localizada, es recibida e integrada por las autoridades de la Federación y de las Entidades Federativas competentes, por lo que cualquier información que se visualice, puede ser con la autoridad de origen.

Si tienes información que ayude a la localización de alguna Persona Desaparecida o No Localizada, comunícate desde México al número telefónico 800 028 7783 o WhatsApp 55 1309 9024 y proporciona toda la información que tengas.