Gobierno de México | Gobernación Secretaría de Gobernación | CNB Comisión Nacional de Búsqueda

ALERTA NACIONAL

FICHA DE BÚSQUEDA DE PERSONA DESAPARECIDA

ALAN DAVID VAZQUEZ BAUTISTA
Folio Único de Identificación
FI26-13A49B588-449F-42B0-B474-A8B15454A587

Edad al momento de la desaparición: 16 **Edad Actual:** 16
Lugar de nacimiento: QUERETARO
Sexo: HOMBRE **Genero:** MASCULINO **Nombre Social:** SE DESCONOCE
Nacionalidad: MEXICANA **¿Habla español?:** SI
Idioma o lengua indígena: SIN DATO **Discapacidad:** NO
Fecha de hechos: 19/04/2026 **Fecha de percato:** 25/04/2026
Lugar de los hechos: QUERETARO QUERÉTARO

DATOS

Características físicas:	complexion: delgada, cara: no recuerda, color de la piel: moreno, cabello: negro corto liso, ojos: negros grandes, nariz: recta, boca: mediana, labios: medianos, estatura: 160cm, peso: 55kg
Señas particulares:	NINGUNA
Prendas de vestir:	chamarra color: azul marino, pantalón color: negro, zapatos color: verde
Autoridades Competentes:	Autoridad que ingresó el reporte: FISCALÍA GENERAL DEL ESTADO QUERÉTARO.
Carpeta de investigación:	CI/QRO/13154/2026

La información que se visualiza de la persona desaparecida o no localizada, es recibida e integrada por las autoridades de la Federación y de las Entidades Federativas competentes, por lo que cualquier información que se visualice, puede ser con la autoridad de origen.

Si tienes información que ayude a la localización de alguna Persona Desaparecida o No Localizada, comunicate desde México al número telefónico 800 028 7783 o WhatsApp 55 1309 9024 y proporciona toda la información que tengas.

ALERTA NACIONAL

Gobierno de México | Gobernación Secretaría de Gobernación | CNB Comisión Nacional de Búsqueda

ALERTA NACIONAL

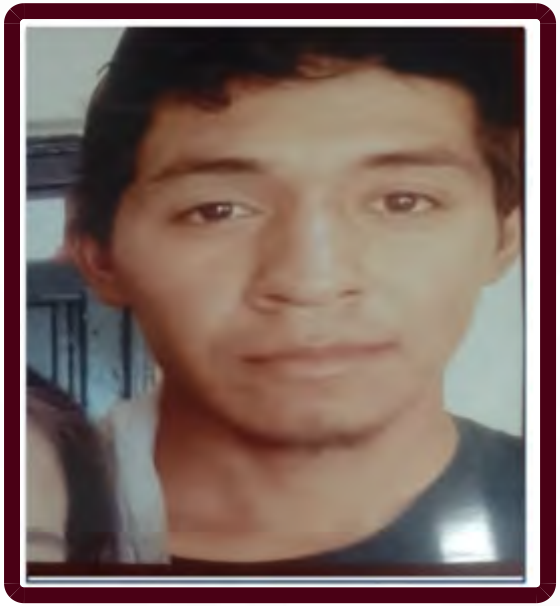

FICHA DE BÚSQUEDA DE PERSONA DESAPARECIDA

ALEXIS MIGUEL GARCIA ROBLEDO
Folio Único de Identificación
FI26-1038402E4-44AB-4666-977D-BA76DBE1F9FC

Edad al momento de la desaparición: 23 **Edad Actual:** 23
Lugar de nacimiento: ZACATECAS
Sexo: HOMBRE **Genero:** MASCULINO
Nacionalidad: MEXICANA **¿Habla español?:** SIN DATO
Idioma o lengua indígena: SIN DATO **Discapacidad:** NO
Fecha de hechos: 07/04/2026 **Fecha de percato:** 07/04/2026
Lugar de los hechos: ZACATECAS TLALTENANGO DE SÁNCHEZ ROMÁN

DATOS	
Características físicas:	complexion: delgada, cara: ovalado, color de la piel: moreno, ojos: miel medianos, nariz: recta, labios: delgados, estatura: 170cm, peso: 70kg
Señas particulares:	tatuaje en el antebrazo izquierdo, tatuaje en antebrazo derecho, tatuaje en el hombro sin saver que figuras sean, tatuaje en la pantorrilla derecha la figura de una calavera
Prendas de vestir:	SIN DATO
Autoridades Competentes:	Autoridad que ingresó el reporte: FISCALÍA GENERAL DE JUSTICIA DEL ESTADO DE ZACATECAS.
Carpeta de investigación:	FGJEZ/FEDFPDCP-ZAC/4020/2026-4

La información que se visualiza de la persona desaparecida o no localizada, es recibida e integrada por las autoridades de la Federación y de las Entidades Federativas competentes, por lo que cualquier información que se visualice, puede ser con la autoridad de origen.

Si tienes información que ayude a la localización de alguna Persona Desaparecida o No Localizada, comunicate desde México al número telefónico 800 028 7783 o WhatsApp 55 1309 9024 y proporciona toda la información que tengas.

ALERTA NACIONAL

Gobierno de México | Gobernación Secretaría de Gobernación | CNB Comisión Nacional de Búsqueda

ALERTA NACIONAL

ALERTA NACIONAL

FICHA DE BÚSQUEDA DE PERSONA DESAPARECIDA

ANDRES MANUEL ARCOS GONZALEZ
Folio Único de Identificación
FI26-19B3AAC87-7705-4C84-9AFB-262EAAD6AF5A

Edad al momento de la desaparición: 22 **Edad Actual:** 22
Lugar de nacimiento: CAMPECHE
Sexo: HOMBRE **Genero:** MASCULINO
Nacionalidad: MEXICANA **¿Habla español?:** SIN DATO
Idioma o lengua indígena: SIN DATO **Discapacidad:** NO
Fecha de hechos: 24/04/2026 **Fecha de percato:** 25/04/2026
Lugar de los hechos: CAMPECHE CAMPECHE

DATOS	
Características físicas:	complexion: delgada, cara: ovalado, color de la piel: blanco, cabello: castaño oscuro mediano ondulado, nariz: recta, boca: mediana, labios: delgados, estatura: 168cm, peso: 70kg
Señas particulares:	lunar en el costado izquierdo del abdomen
Prendas de vestir:	SIN DATO
Autoridades Competentes:	Autoridad que ingresó el reporte: FISCALÍA GENERAL DEL ESTADO DE CAMPECHE.
Carpeta de investigación:	CI-2-2026-770

La información que se visualiza de la persona desaparecida o no localizada, es recibida e integrada por las autoridades de la Federación y de las Entidades Federativas competentes, por lo que cualquier información que se visualice, puede ser con la autoridad de origen.

Si tienes información que ayude a la localización de alguna Persona Desaparecida o No Localizada, comunicate desde México al número telefónico 800 028 7783 o WhatsApp 55 1309 9024 y proporciona toda la información que tengas.

Gobierno de México | Gobernación Secretaría de Gobernación | CNB Comisión Nacional de Búsqueda

ALERTA NACIONAL

FICHA DE BÚSQUEDA DE PERSONA DESAPARECIDA

CARLOS ARTURO ESCOBAR RIVAS
Folio Único de Identificación
FI26-1A0091483-F7C8-438A-A923-0DD425D780E8

Edad al momento de la desaparición: 38 **Edad Actual:** 38
Lugar de nacimiento: AGUASCALIENTES
Sexo: HOMBRE **Genero:** MASCULINO
Nacionalidad: MEXICANA **¿Habla español?:** SI
Idioma o lengua indígena: SIN DATO **Discapacidad:** NO
Fecha de hechos: 21/04/2026 **Fecha de percato:** 21/04/2026
Lugar de los hechos: AGUASCALIENTES RINCÓN DE ROMOS

DATOS

Características físicas:	complexion: delgada, cara: ovalado, color de la piel: moreno, cabello: negro corto liso, ojos: cafés medianos, nariz: recta, boca: grande, labios: gruesos, estatura: 177cm
Señas particulares:	en ambos antebrazos letras chinas, en el brazo una santa muerte, en la espalda trae su nombre con un tipo de letra gruesa , en la espalda trae a la virgen de guadalupe
Prendas de vestir:	SIN DATO
Autoridades Competentes:	Autoridad que ingresó el reporte: FISCALÍA GENERAL DEL ESTADO DE AGUASCALIENTES.
Carpeta de investigación:	CI/RIN/00300/04-26

La información que se visualiza de la persona desaparecida o no localizada, es recibida e integrada por las autoridades de la Federación y de las Entidades Federativas competentes, por lo que cualquier información que se visualice, puede ser con la autoridad de origen.

Si tienes información que ayude a la localización de alguna Persona Desaparecida o No Localizada, comunicate desde México al número telefónico 800 028 7783 o WhatsApp 55 1309 9024 y proporciona toda la información que tengas.

ALERTA NACIONAL

Gobierno de México | Gobernación Secretaría de Gobernación | CNB Comisión Nacional de Búsqueda

ALERTA NACIONAL

ALERTA NACIONAL

FICHA DE BÚSQUEDA DE PERSONA DESAPARECIDA

DIONICIO RODRIGUEZ HERNANDEZ
Folio Único de Identificación
FI26-1D041DECF-6EBF-4153-AFE7-6DCAA74EE2DF

Edad al momento de la desaparición: 51 **Edad Actual:** 51
Lugar de nacimiento: TAMAULIPAS
Sexo: HOMBRE **Genero:** MASCULINO
Nacionalidad: MEXICANA **¿Habla español?:** SI
Idioma o lengua indígena: SIN DATO **Discapacidad:** SI
Fecha de hechos: 17/04/2026 **Fecha de percato:** 17/04/2026
Lugar de los hechos: TAMAULIPAS REYNOSA

DATOS

Características físicas:	complexion: delgada, cara: ovalado, color de la piel: trigueño, cabello: entrecano corto liso, estatura: 164cm, peso: 80kg
Señas particulares:	tatuaje en el abdomen con la leyenda lucy, tatuaje en la parte alta de la espalda con la leyenda rodriguez
Prendas de vestir:	camisa color: azul marino, pantalón color: azul, tenis color: blanco
Autoridades Competentes:	Autoridad que ingresó el reporte: FISCALÍA GENERAL DE JUSTICIA DEL ESTADO DE TAMAULIPAS.
Carpeta de investigación:	FGJT/FEIDDFP/REY/UE1/00131/2026

La información que se visualiza de la persona desaparecida o no localizada, es recibida e integrada por las autoridades de la Federación y de las Entidades Federativas competentes, por lo que cualquier información que se visualice, puede ser con la autoridad de origen.

Si tienes información que ayude a la localización de alguna Persona Desaparecida o No Localizada, comunicate desde México al número telefónico 800 028 7783 o WhatsApp 55 1309 9024 y proporciona toda la información que tengas.

Gobierno de México | Gobernación | CNB COMISIÓN NACIONAL DE BÚSQUEDA

ALERTA NACIONAL

ALERTA NACIONAL

FICHA DE BÚSQUEDA DE PERSONA DESAPARECIDA

EDGAR GAEL CABRERA SARABIA
Folio Único de Identificación
FI26-1AC260917-5D75-40B8-A503-AA26AE42275B

Edad al momento de la desaparición: 12 **Edad Actual:** 12
Lugar de nacimiento: DURANGO
Sexo: HOMBRE **Genero:** MASCULINO
Nacionalidad: MEXICANA **¿Habla español?:** SI
Idioma o lengua indígena: SIN DATO **Discapacidad:** NO
Fecha de hechos: 26/04/2026 **Fecha de percato:** 26/04/2026
Lugar de los hechos: DURANGO PUEBLO NUEVO

DATOS	
Características físicas:	complexion: robusta, cara: ovalado, color de la piel: blanco, cabello: negro corto liso, ojos: cafés pequeños, nariz: recta, boca: grande, labios: gruesos, estatura: 155cm
Señas particulares:	NINGUNA
Prendas de vestir:	sueter
Autoridades Competentes:	Autoridad que ingresó el reporte: FISCALÍA GENERAL DEL ESTADO DE DURANGO.
Carpeta de investigación:	CDI/FGE/R1/DGO/06020/2026

La información que se visualiza de la persona desaparecida o no localizada, es recibida e integrada por las autoridades de la Federación y de las Entidades Federativas competentes, por lo que cualquier información que se visualice, puede ser con la autoridad de origen.

Si tienes información que ayude a la localización de alguna Persona Desaparecida o No Localizada, comunicate desde México al número telefónico 800 028 7783 o WhatsApp 55 1309 9024 y proporciona toda la información que tengas.

Gobierno de México | Gobernación Secretaría de Gobernación | CNB Comisión Nacional de Búsqueda

ALERTA NACIONAL

FICHA DE BÚSQUEDA DE PERSONA DESAPARECIDA

ELIAM JESUS HUERTA GAMIÑO
Folio Único de Identificación
FI26-139AF5A8C-BE4B-42F3-8E59-4293D0C50371

Edad al momento de la desaparición: 3 **Edad Actual:** 3
Lugar de nacimiento: MICHOACAN
Sexo: HOMBRE **Genero:** MASCULINO
Nacionalidad: MEXICANA **¿Habla español?:** SIN DATO
Idioma o lengua indígena: SIN DATO **Discapacidad:** NO
Fecha de hechos: 26/04/2026 **Fecha de percato:** 26/04/2026
Lugar de los hechos: MICHOACAN MORELIA

DATOS	
Características físicas:	complexion: mediana, cara: redondo, color de la piel: blanco, ojos: cafés grandes, nariz: recta, boca: pequeña, labios: delgados, estatura: 90cm, peso: 18kg
Señas particulares:	cicatriz debajo del oido derecho, cicatriz debajo de la axila derecha, lunar de color cafe claro en la pantorrilla del lado izquierdo, mancha de color cafe en la pierna izquierda
Prendas de vestir:	SIN DATO
Autoridades Competentes:	Autoridad que ingresó el reporte: FISCALÍA GENERAL DEL ESTADO DE MICHOACÁN.
Carpeta de investigación:	FEPD/17340/2026

La información que se visualiza de la persona desaparecida o no localizada, es recibida e integrada por las autoridades de la Federación y de las Entidades Federativas competentes, por lo que cualquier información que se visualice, puede ser con la autoridad de origen.

Si tienes información que ayude a la localización de alguna Persona Desaparecida o No Localizada, comunicate desde México al número telefónico 800 028 7783 o WhatsApp 55 1309 9024 y proporciona toda la información que tengas.

ALERTA NACIONAL

Gobierno de México | Gobernación Secretaría de Gobernación | CNB Comisión Nacional de Búsqueda

ALERTA NACIONAL

FICHA DE BÚSQUEDA DE PERSONA DESAPARECIDA

ERIKA LIZETH VALDESPINO MARES
Folio Único de Identificación
FI26-1D23A60C5-E541-4B2D-9D70-A26B3E6EC6A8

Edad al momento de la desaparición: 22 **Edad Actual:** 22
Lugar de nacimiento: MICHOACAN
Sexo: MUJER **Genero:** FEMENINO
Nacionalidad: MEXICANA **¿Habla español?:** SI
Idioma o lengua indígena: SIN DATO **Discapacidad:** NO
Fecha de hechos: 22/04/2026 **Fecha de percato:** 22/04/2026
Lugar de los hechos: MICHOACAN MORELIA

DATOS	
Características físicas:	complexion: delgada, cara: ovalado, color de la piel: moreno, cabello: castaño claro largo liso, ojos: cafés grandes, nariz: recta, boca: mediana, labios: medianos, estatura: 150cm, peso: 46kg
Señas particulares:	tatuaje arriba de la ceja derecha con la leyenda sainth
Prendas de vestir:	SIN DATO
Autoridades Competentes:	Autoridad que ingresó el reporte: FISCALÍA GENERAL DEL ESTADO DE MICHOACÁN.
Carpeta de investigación:	FEPD/17263/2026

La información que se visualiza de la persona desaparecida o no localizada, es recibida e integrada por las autoridades de la Federación y de las Entidades Federativas competentes, por lo que cualquier información que se visualice, puede ser con la autoridad de origen.

Si tienes información que ayude a la localización de alguna Persona Desaparecida o No Localizada, comunicate desde México al número telefónico 800 028 7783 o WhatsApp 55 1309 9024 y proporciona toda la información que tengas.

ALERTA NACIONAL

Gobierno de México | Gobernación Secretaría de Gobernación | CNB Comisión Nacional de Búsqueda

ALERTA NACIONAL

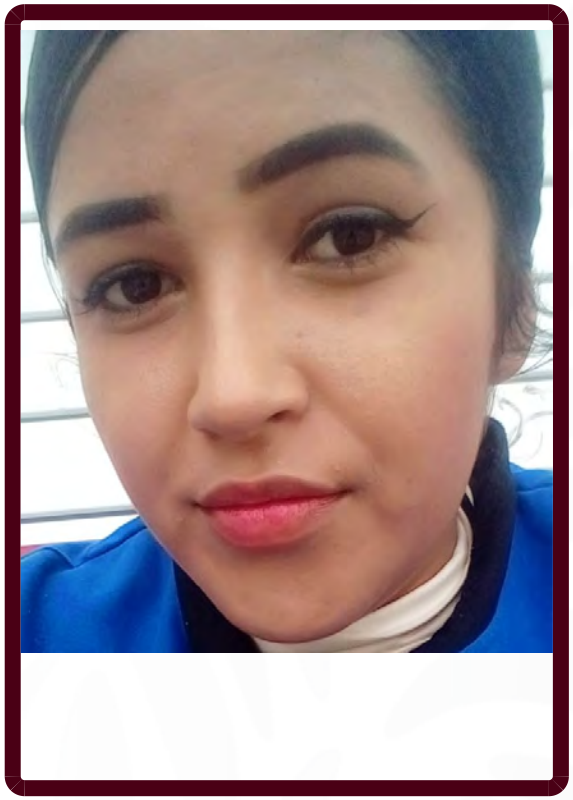

ALERTA NACIONAL

FICHA DE BÚSQUEDA DE PERSONA DESAPARECIDA

GUADALUPE JOCELYN BRIONES SORIA
Folio Único de Identificación
FI26-183724E30-CDA8-477C-A5A3-72CDC6064012

Edad al momento de la desaparición: 23 **Edad Actual:** 23
Lugar de nacimiento: AGUASCALIENTES
Sexo: MUJER **Genero:** FEMENINO
Nacionalidad: MEXICANA **¿Habla español?:** SIN DATO
Idioma o lengua indígena: SIN DATO **Discapacidad:** NO
Fecha de hechos: 23/04/2026 **Fecha de percato:** 23/04/2026
Lugar de los hechos: AGUASCALIENTES SAN FRANCISCO DE LOS ROMO

DATOS

Características físicas:	complexion: delgada, color de la piel: moreno, estatura: 160cm, peso: 56kg
Señas particulares:	tatuaje en el toros con la figura de un diamante
Prendas de vestir:	SIN DATO
Autoridades Competentes:	Autoridad que ingresó el reporte: COMISIÓN ESTATAL DE BÚSQUEDA DE PERSONAS DEL ESTADO DE AGUASCALIENTES.
Carpeta de investigación:	CH/AGS/01499/04-26

La información que se visualiza de la persona desaparecida o no localizada, es recibida e integrada por las autoridades de la Federación y de las Entidades Federativas competentes, por lo que cualquier información que se visualice, puede ser con la autoridad de origen.

Si tienes información que ayude a la localización de alguna Persona Desaparecida o No Localizada, comunicate desde México al número telefónico 800 028 7783 o WhatsApp 55 1309 9024 y proporciona toda la información que tengas.

Gobierno de México | Gobernación Secretaría de Gobernación | CNB Comisión Nacional de Búsqueda

ALERTA NACIONAL

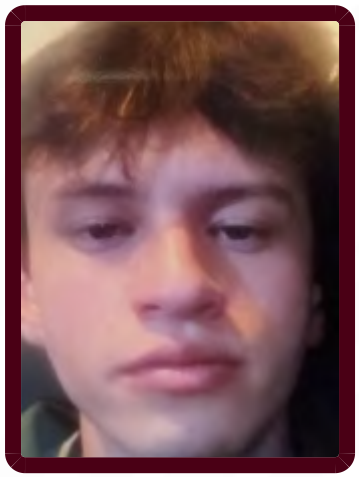

FICHA DE BÚSQUEDA DE PERSONA DESAPARECIDA

HECTOR MUÑETON VARGAS
Folio Único de Identificación
FI26-1B5F309AA-7321-4D0A-A29E-ACCF60C8D8FD

Edad al momento de la desaparición: 20 **Edad Actual:** 20
Lugar de nacimiento: MICHOACAN
Sexo: HOMBRE **Genero:** MASCULINO
Nacionalidad: MEXICANA **¿Habla español?:** SI
Idioma o lengua indígena: SIN DATO **Discapacidad:** NO
Fecha de hechos: 26/04/2026 **Fecha de percato:** 26/04/2026
Lugar de los hechos: MICHOACAN ZACAPU

DATOS	
Características físicas:	complexion: delgada, color de la piel: blanco, cabello: castaño claro corto ondulado, ojos: cafés medianos, nariz: recta, boca: mediana, labios: medianos, estatura: 178cm, peso: 70kg
Señas particulares:	tatuajes en el brazo derecho con las figuras de venas y las imagenes de varias flores , tatuaje en el brazo izquierdo con la imagen de una serpiente , tatuaje en la mano izquierda con la imagen de una cruz y con letras, tatuaje en el hombro izquierdo con letras.
Prendas de vestir:	SIN DATO
Autoridades Competentes:	Autoridad que ingresó el reporte: FISCALÍA GENERAL DEL ESTADO DE MICHOACÁN.
Carpeta de investigación:	FEPD/17505/2026

La información que se visualiza de la persona desaparecida o no localizada, es recibida e integrada por las autoridades de la Federación y de las Entidades Federativas competentes, por lo que cualquier información que se visualice, puede ser con la autoridad de origen.

Si tienes información que ayude a la localización de alguna Persona Desaparecida o No Localizada, comunicate desde México al número telefónico 800 028 7783 o WhatsApp 55 1309 9024 y proporciona toda la información que tengas.

ALERTA NACIONAL

Gobierno de México | Gobernación Secretaría de Gobernación | CNB Comisión Nacional de Búsqueda

ALERTA NACIONAL

FICHA DE BÚSQUEDA DE PERSONA DESAPARECIDA

HORACIO ALBERTO VELAZQUEZ LOPEZ
Folio Único de Identificación
FI26-1665BC8D1-67D1-43FC-8578-14EFCE4D6E93

Edad al momento de la desaparición: 17 **Edad Actual:** 17
Lugar de nacimiento: SINALOA
Sexo: HOMBRE **Genero:** MASCULINO **Nombre Social:** SIN PSEUDONIMO
Nacionalidad: MEXICANA **¿Habla español?:** SI
Idioma o lengua indígena: SIN DATO **Discapacidad:** NO
Fecha de hechos: 22/04/2026 **Fecha de percato:** 22/04/2026
Lugar de los hechos: SINALOA NAVOLATO

DATOS

Características físicas:	complexion: robusta, cara: redondo, color de la piel: moreno, cabello: negro largo ondulado, ojos: cafés medianos, nariz: recta, boca: mediana, labios: gruesos, estatura: 180cm, peso: 90kg
Señas particulares:	lunar de color cafe a un lado del ombligo
Prendas de vestir:	SIN DATO
Autoridades Competentes:	Autoridad que ingresó el reporte: COMISIÓN ESTATAL DE BÚSQUEDA DE PERSONAS EN EL ESTADO DE SINALOA.
Carpeta de investigación:	CLN / FEDFP/ 5029/ 2026 /CI.

La información que se visualiza de la persona desaparecida o no localizada, es recibida e integrada por las autoridades de la Federación y de las Entidades Federativas competentes, por lo que cualquier información que se visualice, puede ser con la autoridad de origen.

Si tienes información que ayude a la localización de alguna Persona Desaparecida o No Localizada, comunicate desde México al número telefónico 800 028 7783 o WhatsApp 55 1309 9024 y proporciona toda la información que tengas.

ALERTA NACIONAL

Gobierno de México | Gobernación Secretaría de Gobernación | CNB Comisión Nacional de Búsqueda

ALERTA NACIONAL

ALERTA NACIONAL

FICHA DE BÚSQUEDA DE PERSONA DESAPARECIDA

JAIRO YUREM JIMENEZ ORTIZ
Folio Único de Identificación
FI26-1506CAC35-0164-4D60-93F6-E393EE5A7556

Edad al momento de la desaparición: 18 **Edad Actual:** 18
Lugar de nacimiento: SINALOA
Sexo: HOMBRE **Genero:** MASCULINO **Nombre Social:** SIN DATO SIN DATO SIN DATO
Nacionalidad: MEXICANA **¿Habla español?:** SI
Idioma o lengua indígena: SIN DATO **Discapacidad:** NO
Fecha de hechos: 02/04/2026 **Fecha de percato:** 02/04/2026
Lugar de los hechos: SINALOA MAZATLÁN

DATOS

Características físicas:	complexion: delgada, cara: no recuerda, color de la piel: blanco, cabello: negro largo ondulado, ojos: cafés medianos, nariz: no recuerda, boca: grande, labios: delgados, estatura: 185cm, peso: 70kg
Señas particulares:	cicatriz ubicada en la frente a la altura de la ceja izquierda.
Prendas de vestir:	SIN DATO
Autoridades Competentes:	Autoridad que ingresó el reporte: COMISIÓN ESTATAL DE BÚSQUEDA DE PERSONAS EN EL ESTADO DE SINALOA.
Carpeta de investigación:	MAZTL/FEDFP/3320/2026/CI

La información que se visualiza de la persona desaparecida o no localizada, es recibida e integrada por las autoridades de la Federación y de las Entidades Federativas competentes, por lo que cualquier información que se visualice, puede ser con la autoridad de origen.

Si tienes información que ayude a la localización de alguna Persona Desaparecida o No Localizada, comunicate desde México al número telefónico 800 028 7783 o WhatsApp 55 1309 9024 y proporciona toda la información que tengas.

Gobierno de México | Gobernación Secretaría de Gobernación | CNB Comisión Nacional de Búsqueda

ALERTA NACIONAL

FICHA DE BÚSQUEDA DE PERSONA DESAPARECIDA

JANY DAKNELY GUTIERREZ MELCHOR
Folio Único de Identificación
FI26-1AE9A624C-5B0D-4D50-9C05-8C776CCD78CA

Edad al momento de la desaparición: 17 **Edad Actual:** 17
Lugar de nacimiento: MICHOACAN
Sexo: MUJER **Genero:** FEMENINO
Nacionalidad: MEXICANA **¿Habla español?:** SI
Idioma o lengua indígena: SIN DATO **Discapacidad:** NO
Fecha de hechos: 25/04/2026 **Fecha de percato:** 25/04/2026
Lugar de los hechos: MICHOACAN MORELIA

DATOS

Características físicas:	complexion: mediana, cara: redondo, color de la piel: blanco, cabello: negro mediano liso, ojos: cafés medianos, nariz: recta, boca: mediana, labios: medianos, estatura: 165cm, peso: 55kg
Señas particulares:	tatuaje en el antebrazo derecho con la figura de unas mariposas
Prendas de vestir:	blusa, pantiblusa, bluson color: negro, pantalón color: gris, sudadera color: negro, tenis color: blanco
Autoridades Competentes:	Autoridad que ingresó el reporte: FISCALÍA GENERAL DEL ESTADO DE MICHOACÁN.
Carpeta de investigación:	FEPD/17291/2026

La información que se visualiza de la persona desaparecida o no localizada, es recibida e integrada por las autoridades de la Federación y de las Entidades Federativas competentes, por lo que cualquier información que se visualice, puede ser con la autoridad de origen.

Si tienes información que ayude a la localización de alguna Persona Desaparecida o No Localizada, comunicate desde México al número telefónico 800 028 7783 o WhatsApp 55 1309 9024 y proporciona toda la información que tengas.

ALERTA NACIONAL

Gobierno de México | Gobernación Secretaría de Gobernación | CNB Comisión Nacional de Búsqueda

ALERTA NACIONAL

FICHA DE BÚSQUEDA DE PERSONA DESAPARECIDA

JASTIN YAIR ORTEGA VARGAS
Folio Único de Identificación
FI26-151BB0BC1-EC64-44EB-AEF2-D349B7A5F30D

Edad al momento de la desaparición: 20 **Edad Actual:** 20
Lugar de nacimiento: SINALOA
Sexo: HOMBRE **Genero:** MASCULINO
Nacionalidad: MEXICANA **¿Habla español?:** SI
Idioma o lengua indígena: SIN DATO **Discapacidad:** NO
Fecha de hechos: 02/04/2026 **Fecha de percato:** 02/04/2026
Lugar de los hechos: SINALOA MAZATLÁN

DATOS

Características físicas:	complexion: delgada, cara: ovalado, color de la piel: moreno, cabello: castaño oscuro corto ondulado, ojos: cafés pequeños, nariz: achatada, boca: grande, labios: gruesos, estatura: 185cm, peso: 80kg
Señas particulares:	tatuajes tatuaje con la figura de un ojo, una boca con dientes y una lengua en parte externa de mano derecha. tatuaje con numeros en dedos de mano derecha. desconoce si tenga mas tatuajes
Prendas de vestir:	SIN DATO
Autoridades Competentes:	Autoridad que ingresó el reporte: FISCALÍA GENERAL DEL ESTADO DE SINALOA.
Carpeta de investigación:	MAZTL/FEDFP/3664/2026/CI

La información que se visualiza de la persona desaparecida o no localizada, es recibida e integrada por las autoridades de la Federación y de las Entidades Federativas competentes, por lo que cualquier información que se visualice, puede ser con la autoridad de origen.

Si tienes información que ayude a la localización de alguna Persona Desaparecida o No Localizada, comunicate desde México al número telefónico 800 028 7783 o WhatsApp 55 1309 9024 y proporciona toda la información que tengas.

ALERTA NACIONAL

Gobierno de México | Gobernación Secretaría de Gobernación | CNB Comisión Nacional de Búsqueda

ALERTA NACIONAL

ALERTA NACIONAL

FICHA DE BÚSQUEDA DE PERSONA DESAPARECIDA

JESUS ANGEL OSUNA PEÑA
Folio Único de Identificación
FI26-18EB15DBC-664B-4D04-80C8-89E3ED844D79

Edad al momento de la desaparición: 17 **Edad Actual:** 17
Lugar de nacimiento: BAJA CALIFORNIA
Sexo: HOMBRE **Genero:** MASCULINO
Nacionalidad: MEXICANA **¿Habla español?:** SI
Idioma o lengua indígena: SIN DATO **Discapacidad:** NO
Fecha de hechos: 25/04/2026 **Fecha de percato:** 26/04/2026
Lugar de los hechos: BAJA CALIFORNIA TECATE

DATOS

Características físicas:	complexion: delgada, cara: ovalado, color de la piel: moreno, cabello: castaño oscuro corto liso, ojos: cafés medianos, nariz: recta, boca: mediana, labios: medianos, estatura: 173cm
Señas particulares:	las letras lv en anular de mano derecha, y la imagen de un elefante en dedo meñique de mano derecha, en mejilla
Prendas de vestir:	SIN DATO
Autoridades Competentes:	Autoridad que ingresó el reporte: COMISIÓN ESTATAL DE BÚSQUEDA DE PERSONAS DEL ESTADO DE BAJA CALIFORNIA.
Carpeta de investigación:	0203-2026-01459/NAC

La información que se visualiza de la persona desaparecida o no localizada, es recibida e integrada por las autoridades de la Federación y de las Entidades Federativas competentes, por lo que cualquier información que se visualice, puede ser con la autoridad de origen.

Si tienes información que ayude a la localización de alguna Persona Desaparecida o No Localizada, comunicate desde México al número telefónico 800 028 7783 o WhatsApp 55 1309 9024 y proporciona toda la información que tengas.

Gobierno de México | Gobernación Secretaría de Gobernación | CNB Comisión Nacional de Búsqueda

ALERTA NACIONAL

FICHA DE BÚSQUEDA DE PERSONA DESAPARECIDA

JOEL LEONEL GAXIOLA FELIX
Folio Único de Identificación
FI26-152659799-3064-4E45-8063-E044F50432F2

Edad al momento de la desaparición: 41 **Edad Actual:** 41
Lugar de nacimiento: SINALOA
Sexo: HOMBRE **Genero:** MASCULINO **Nombre Social:** SIN PSEUDONIMO
Nacionalidad: MEXICANA **¿Habla español?:** SI
Idioma o lengua indígena: SIN DATO **Discapacidad:** NO
Fecha de hechos: 23/04/2026 **Fecha de percato:** 23/04/2026
Lugar de los hechos: SINALOA NAVOLATO

DATOS

Características físicas:	complexion: delgada, cara: ovalado, color de la piel: blanco, cabello: negro corto liso, ojos: cafés medianos, nariz: recta, boca: mediana, labios: delgados, estatura: 168cm, peso: 70kg
Señas particulares:	en cuello dibujo de un beso de color rojo y el nombre aylin en letras chinas
Prendas de vestir:	SIN DATO
Autoridades Competentes:	Autoridad que ingresó el reporte: COMISIÓN ESTATAL DE BÚSQUEDA DE PERSONAS EN EL ESTADO DE SINALOA.
Carpeta de investigación:	CLN/FEDFP/5048/2026/CI

La información que se visualiza de la persona desaparecida o no localizada, es recibida e integrada por las autoridades de la Federación y de las Entidades Federativas competentes, por lo que cualquier información que se visualice, puede ser con la autoridad de origen.

Si tienes información que ayude a la localización de alguna Persona Desaparecida o No Localizada, comunicate desde México al número telefónico 800 028 7783 o WhatsApp 55 1309 9024 y proporciona toda la información que tengas.

ALERTA NACIONAL

Gobierno de México | Gobernación | CNB COMISIÓN NACIONAL DE BÚSQUEDA

ALERTA NACIONAL

ALERTA NACIONAL

FICHA DE BÚSQUEDA DE PERSONA DESAPARECIDA

JOSE ADAN SOLORZANO HERNANDEZ
Folio Único de Identificación
FI26-1CE9D3DF2-F992-4278-9A1F-17394F5FC376

Edad al momento de la desaparición: 51 **Edad Actual:** 51
Lugar de nacimiento: BAJA CALIFORNIA SUR
Sexo: HOMBRE **Genero:** MASCULINO
Nacionalidad: MEXICANA **¿Habla español?:** SI
Idioma o lengua indígena: SIN DATO **Discapacidad:** NO
Fecha de hechos: 20/04/2026 **Fecha de percato:** 21/04/2026
Lugar de los hechos: BAJA CALIFORNIA SUR MULEGÉ

DATOS

Características físicas:	complexion: delgada, color de la piel: moreno, cabello: negro corto ondulado, ojos: cafés medianos, boca: mediana, labios: delgados, estatura: 170cm, peso: 80kg
Señas particulares:	cicatriz grande en el codo del brazo derecho, no cuenta con dientes en la parte superior e inferior
Prendas de vestir:	SIN DATO
Autoridades Competentes:	Autoridad que ingresó el reporte: PROCURADURÍA GENERAL DE JUSTICIA DEL ESTADO DE BAJA CALIFORNIA SUR.
Carpeta de investigación:	GNO/114/2026/NUC

La información que se visualiza de la persona desaparecida o no localizada, es recibida e integrada por las autoridades de la Federación y de las Entidades Federativas competentes, por lo que cualquier información que se visualice, puede ser con la autoridad de origen.

Si tienes información que ayude a la localización de alguna Persona Desaparecida o No Localizada, comunicate desde México al número telefónico 800 028 7783 o WhatsApp 55 1309 9024 y proporciona toda la información que tengas.

Gobierno de México | Gobernación Secretaría de Gobernación | CNB Comisión Nacional de Búsqueda

ALERTA NACIONAL

ALERTA NACIONAL

FICHA DE BÚSQUEDA DE PERSONA DESAPARECIDA

JOSE ALEJANDRO ZUÑIGA CRUZ
Folio Único de Identificación
FI26-1EA3BCB11-BA73-4BAB-B836-21DA1C0BD94D

Edad al momento de la desaparición: 26 **Edad Actual:** 26
Lugar de nacimiento: TLAXCALA
Sexo: HOMBRE **Genero:** MASCULINO
Nacionalidad: MEXICANA **¿Habla español?:** SI
Idioma o lengua indígena: SIN DATO **Discapacidad:** NO
Fecha de hechos: 26/04/2026 **Fecha de percato:** 26/04/2026
Lugar de los hechos: TLAXCALA CALPULALPAN

DATOS

Características físicas:	complexion: mediana, cara: redondo, color de la piel: moreno, cabello: castaño oscuro corto liso, ojos: cafés medianos, nariz: achatada, boca: mediana, labios: medianos, estatura: 167cm, peso: 85kg
Señas particulares:	NINGUNA
Prendas de vestir:	SIN DATO
Autoridades Competentes:	Autoridad que ingresó el reporte: PROCURADURÍA GENERAL DE JUSTICIA DEL ESTADO DE TLAXCALA.
Carpeta de investigación:	FG-AIFEPDNL/49/2026

La información que se visualiza de la persona desaparecida o no localizada, es recibida e integrada por las autoridades de la Federación y de las Entidades Federativas competentes, por lo que cualquier información que se visualice, puede ser con la autoridad de origen.

Si tienes información que ayude a la localización de alguna Persona Desaparecida o No Localizada, comunicate desde México al número telefónico 800 028 7783 o WhatsApp 55 1309 9024 y proporciona toda la información que tengas.

Gobierno de México | Gobernación Secretaría de Gobernación | CNB Comisión Nacional de Búsqueda

ALERTA NACIONAL

ALERTA NACIONAL

FICHA DE BÚSQUEDA DE PERSONA DESAPARECIDA

JUAN JOSE JARDINEZ RAMIREZ
Folio Único de Identificación
FI26-1819FE217-2A37-4135-86C6-81CE4DE52A76

Edad al momento de la desaparición: 30 **Edad Actual:** 30
Lugar de nacimiento: QUERETARO
Sexo: HOMBRE **Genero:** MASCULINO **Nombre Social:** SE DESCONOCE
Nacionalidad: MEXICANA **¿Habla español?:** SI
Idioma o lengua indígena: SIN DATO **Discapacidad:** NO
Fecha de hechos: 18/04/2026 **Fecha de percato:** 18/04/2026
Lugar de los hechos: QUERETARO QUERÉTARO

DATOS	
Características físicas:	complexion: robusta, cara: ovalado, color de la piel: blanco, cabello: castaño oscuro corto liso, ojos: cafés medianos, nariz: recta, boca: grande, labios: gruesos, estatura: 174cm, peso: 84kg
Señas particulares:	cicatriz en el tobilllo derecho
Prendas de vestir:	SIN DATO
Autoridades Competentes:	Autoridad que ingresó el reporte: COMISIÓN LOCAL DE BÚSQUEDA DE PERSONAS DEL ESTADO DE QUERETARO .
Carpeta de investigación:	SG/CLB/RNL/0203/2026

La información que se visualiza de la persona desaparecida o no localizada, es recibida e integrada por las autoridades de la Federación y de las Entidades Federativas competentes, por lo que cualquier información que se visualice, puede ser con la autoridad de origen.

Si tienes información que ayude a la localización de alguna Persona Desaparecida o No Localizada, comunicate desde México al número telefónico 800 028 7783 o WhatsApp 55 1309 9024 y proporciona toda la información que tengas.

Gobierno de México | Gobernación Secretaría de Gobernación | CNB Comisión Nacional de Búsqueda

ALERTA NACIONAL

ALERTA NACIONAL

FICHA DE BÚSQUEDA DE PERSONA DESAPARECIDA

JUAN JOSUE GUERRA GARCIA
Folio Único de Identificación
FI26-12281C72A-6485-4740-9FC2-C0ABCD839B83

Edad al momento de la desaparición: 32 **Edad Actual:** 32
Lugar de nacimiento: GUATEMALA
Sexo: HOMBRE **Genero:** MASCULINO
Nacionalidad: GUATEMALTECA **¿Habla español?:** SI
Idioma o lengua indígena: SIN DATO **Discapacidad:** NO
Fecha de hechos: 22/04/2026 **Fecha de percato:** 22/04/2026
Lugar de los hechos: CHIAPAS BENEMÉRITO DE LAS AMÉRICAS

DATOS

Características físicas:	complexion: mediana, cara: ovalado, color de la piel: moreno, cabello: negro corto ondulado, ojos: cafés pequeños, nariz: achatada, boca: mediana, labios: delgados, estatura: 173cm, peso: 85kg
Señas particulares:	cicatriz en el codo derecho.
Prendas de vestir:	SIN DATO
Autoridades Competentes:	Autoridad que ingresó el reporte: FISCALÍA GENERAL DEL ESTADO DE CHIAPAS.
Carpeta de investigación:	0007-114-0911-2026

La información que se visualiza de la persona desaparecida o no localizada, es recibida e integrada por las autoridades de la Federación y de las Entidades Federativas competentes, por lo que cualquier información que se visualice, puede ser con la autoridad de origen.

Si tienes información que ayude a la localización de alguna Persona Desaparecida o No Localizada, comunicate desde México al número telefónico 800 028 7783 o WhatsApp 55 1309 9024 y proporciona toda la información que tengas.

Gobierno de México | Gobernación | CNB COMISIÓN NACIONAL DE BÚSQUEDA

ALERTA NACIONAL

ALERTA NACIONAL

FICHA DE BÚSQUEDA DE PERSONA DESAPARECIDA

JUAN PABLO ALVITER FUENTES
Folio Único de Identificación
FI26-147394773-6EEF-4750-BE9E-0596EC4A318F

Edad al momento de la desaparición: 27 **Edad Actual:** 27
Lugar de nacimiento: MICHOACAN
Sexo: HOMBRE **Genero:** MASCULINO
Nacionalidad: MEXICANA **¿Habla español?:** SI
Idioma o lengua indígena: SIN DATO **Discapacidad:** NO
Fecha de hechos: 26/04/2026 **Fecha de percato:** 26/04/2026
Lugar de los hechos: MICHOACAN PURUÁNDIRO

DATOS

Características físicas:	complexion: robusta, cara: redondo, color de la piel: moreno, cabello: negro corto liso, ojos: cafés medianos, nariz: recta, boca: mediana, labios: medianos, estatura: 165cm, peso: 83kg
Señas particulares:	cicatriz en la frente de lado derecho, pecas en el rostro, tatuaje con una figura de la santa muerte en tinta de colores, tatuaje con la leyenda de alviter, en el pecho el nombre de beatriz
Prendas de vestir:	trusa color: rojo
Autoridades Competentes:	Autoridad que ingresó el reporte: FISCALÍA GENERAL DEL ESTADO DE MICHOACÁN.
Carpeta de investigación:	FEPD/17363/2026

La información que se visualiza de la persona desaparecida o no localizada, es recibida e integrada por las autoridades de la Federación y de las Entidades Federativas competentes, por lo que cualquier información que se visualice, puede ser con la autoridad de origen.

Si tienes información que ayude a la localización de alguna Persona Desaparecida o No Localizada, comunicate desde México al número telefónico 800 028 7783 o WhatsApp 55 1309 9024 y proporciona toda la información que tengas.

Gobierno de México | Gobernación | CNB COMISIÓN NACIONAL DE BÚSQUEDA

ALERTA NACIONAL

ALERTA NACIONAL

FICHA DE BÚSQUEDA DE PERSONA DESAPARECIDA

JULIO CESAR PEREZ ALEGRIA
Folio Único de Identificación
FI26-1F6E94125-6F35-4505-A194-7C47C228BFFD

Edad al momento de la desaparición: 33 **Edad Actual:** 33
Lugar de nacimiento: TAMAULIPAS
Sexo: HOMBRE **Genero:** MASCULINO **Nombre Social:** JULIO CESAR
Nacionalidad: MEXICANA **¿Habla español?:** SI
Idioma o lengua indígena: SIN DATO **Discapacidad:** NO
Fecha de hechos: 20/04/2026 **Fecha de percato:** 22/04/2026
Lugar de los hechos: TAMAULIPAS REYNOSA

DATOS

Características físicas:	complexion: mediana, cara: ovalado, color de la piel: moreno, cabello: negro corto ondulado, ojos: cafés medianos, boca: mediana, labios: medianos, estatura: 170cm, peso: 78kg
Señas particulares:	lunar en la nariz lado derecho, lunar cerca del labio parte izquierda de la rostro.
Prendas de vestir:	pantalón color: azul
Autoridades Competentes:	Autoridad que ingresó el reporte: COMISIÓN ESTATAL DE BÚSQUEDA DE PERSONAS DE TAMAULIPAS.
Carpeta de investigación:	

La información que se visualiza de la persona desaparecida o no localizada, es recibida e integrada por las autoridades de la Federación y de las Entidades Federativas competentes, por lo que cualquier información que se visualice, puede ser con la autoridad de origen.

Si tienes información que ayude a la localización de alguna Persona Desaparecida o No Localizada, comunicate desde México al número telefónico 800 028 7783 o WhatsApp 55 1309 9024 y proporciona toda la información que tengas.

Gobierno de México | Gobernación Secretaría de Gobernación | CNB Comisión Nacional de Búsqueda

ALERTA NACIONAL

ALERTA NACIONAL

FICHA DE BÚSQUEDA DE PERSONA DESAPARECIDA

LIZZETH SANTILLAN AYALA
Folio Único de Identificación
FI26-16C81C792-9B85-4710-A6C8-CA76BD392EDB

Edad al momento de la desaparición: 42 **Edad Actual:** 42
Lugar de nacimiento: MICHOACAN
Sexo: MUJER **Genero:** FEMENINO
Nacionalidad: MEXICANA **¿Habla español?:** SI
Idioma o lengua indígena: SIN DATO **Discapacidad:** NO
Fecha de hechos: 26/04/2026 **Fecha de percato:** 26/04/2026
Lugar de los hechos: MICHOACAN MORELIA

DATOS

Características físicas:	complexion: robusta, cara: redondo, color de la piel: blanco, cabello: rubio largo liso, ojos: verdes medianos, nariz: recta, boca: mediana, labios: medianos, estatura: 156cm, peso: 77kg
Señas particulares:	cicatriz en la parte del abdomen por una laparoscopia, una mancha por paño en la frente, un lunar de color negro debajo del ojo derecho, una perforacion en la nariz del lado derecho, perforacion en ambos oidos, cicatriz de una cesarea, un tatuaje en la espalda baja de un ovulo con espermatozoides en tinta negra
Prendas de vestir:	vestido color: beige
Autoridades Competentes:	Autoridad que ingresó el reporte: FISCALÍA GENERAL DEL ESTADO DE MICHOACÁN.
Carpeta de investigación:	FEPD/17330/2026

La información que se visualiza de la persona desaparecida o no localizada, es recibida e integrada por las autoridades de la Federación y de las Entidades Federativas competentes, por lo que cualquier información que se visualice, puede ser con la autoridad de origen.

Si tienes información que ayude a la localización de alguna Persona Desaparecida o No Localizada, comunicate desde México al número telefónico 800 028 7783 o WhatsApp 55 1309 9024 y proporciona toda la información que tengas.

Gobierno de México | Gobernación Secretaría de Gobernación | CNB Comisión Nacional de Búsqueda

ALERTA NACIONAL

ALERTA NACIONAL

FICHA DE BÚSQUEDA DE PERSONA DESAPARECIDA

MANUEL MARTINEZ VEGA
Folio Único de Identificación
FI26-18D95D8E8-0809-4C6D-ACFB-4C2D42DA9B71

Edad al momento de la desaparición: 41 **Edad Actual:** 41
Lugar de nacimiento: MICHOACAN
Sexo: HOMBRE **Genero:** MASCULINO
Nacionalidad: MEXICANA **¿Habla español?:** SI
Idioma o lengua indígena: SIN DATO **Discapacidad:** NO
Fecha de hechos: 25/04/2026 **Fecha de percato:** 25/04/2026
Lugar de los hechos: MICHOACAN CUITZEO

DATOS

Características físicas:	complexion: delgada, cara: cuadrado, color de la piel: moreno, cabello: negro corto liso, ojos: cafés medianos, nariz: recta, boca: pequeña, estatura: 160cm, peso: 70kg
Señas particulares:	cicatriz de quemaduras en la parte del oido izquierdo
Prendas de vestir:	SIN DATO
Autoridades Competentes:	Autoridad que ingresó el reporte: FISCALÍA GENERAL DEL ESTADO DE MICHOACÁN.
Carpeta de investigación:	FEPD17320/2026

La información que se visualiza de la persona desaparecida o no localizada, es recibida e integrada por las autoridades de la Federación y de las Entidades Federativas competentes, por lo que cualquier información que se visualice, puede ser con la autoridad de origen.

Si tienes información que ayude a la localización de alguna Persona Desaparecida o No Localizada, comunicate desde México al número telefónico 800 028 7783 o WhatsApp 55 1309 9024 y proporciona toda la información que tengas.

Gobierno de México | Gobernación Secretaría de Gobernación | CNB Comisión Nacional de Búsqueda

ALERTA NACIONAL

ALERTA NACIONAL

FICHA DE BÚSQUEDA DE PERSONA DESAPARECIDA

MARIA GUADALUPE PANIAGUA VILLAGOMEZ
Folio Único de Identificación
FI26-1728ECDC2-8B2E-433A-A665-39AADFFC21E6

Edad al momento de la desaparición: 27 **Edad Actual:** 27
Lugar de nacimiento: MICHOACAN
Sexo: MUJER **Genero:** FEMENINO
Nacionalidad: MEXICANA **¿Habla español?:** SI
Idioma o lengua indígena: SIN DATO **Discapacidad:** SI
Fecha de hechos: 22/04/2026 **Fecha de percato:** 22/04/2026
Lugar de los hechos: MICHOACAN SANTA ANA MAYA

DATOS

Características físicas:	complexion: delgada, cara: ovalado, color de la piel: blanco, cabello: negro largo liso, ojos: cafés medianos, boca: mediana, labios: medianos, estatura: 155cm, peso: 55kg
Señas particulares:	tatuaje con la figura de una rosa en el antebrazo
Prendas de vestir:	SIN DATO
Autoridades Competentes:	Autoridad que ingresó el reporte: FISCALÍA GENERAL DEL ESTADO DE MICHOACÁN.
Carpeta de investigación:	FEPD/17240/2026

La información que se visualiza de la persona desaparecida o no localizada, es recibida e integrada por las autoridades de la Federación y de las Entidades Federativas competentes, por lo que cualquier información que se visualice, puede ser con la autoridad de origen.

Si tienes información que ayude a la localización de alguna Persona Desaparecida o No Localizada, comunicate desde México al número telefónico 800 028 7783 o WhatsApp 55 1309 9024 y proporciona toda la información que tengas.

Gobierno de México | Gobernación Secretaría de Gobernación | CNB Comisión Nacional de Búsqueda

ALERTA NACIONAL

ALERTA NACIONAL

FICHA DE BÚSQUEDA DE PERSONA DESAPARECIDA

MARTINIANO GARCIA RAMIREZ
Folio Único de Identificación
FI26-10B129C20-050A-4B11-9390-D97A75112C23

Edad al momento de la desaparición: 47 **Edad Actual:** 47
Lugar de nacimiento: SINALOA
Sexo: HOMBRE **Genero:** MASCULINO **Nombre Social:** SIN PSEUDONIMO
Nacionalidad: MEXICANA **¿Habla español?:** SI
Idioma o lengua indígena: SIN DATO **Discapacidad:** NO
Fecha de hechos: 24/04/2026 **Fecha de percato:** 24/04/2026
Lugar de los hechos: SINALOA CULIACÁN

DATOS

Características físicas:	complexion: delgada, cara: ovalado, color de la piel: moreno, cabello: negro corto liso, ojos: cafés medianos, nariz: recta, boca: mediana, labios: delgados, estatura: 170cm, peso: 57kg
Señas particulares:	cicatriz en la pierna derecha por cirujia
Prendas de vestir:	SIN DATO
Autoridades Competentes:	Autoridad que ingresó el reporte: COMISIÓN ESTATAL DE BÚSQUEDA DE PERSONAS EN EL ESTADO DE SINALOA.
Carpeta de investigación:	CLN / FEDFP / 5034 / 2026

La información que se visualiza de la persona desaparecida o no localizada, es recibida e integrada por las autoridades de la Federación y de las Entidades Federativas competentes, por lo que cualquier información que se visualice, puede ser con la autoridad de origen.

Si tienes información que ayude a la localización de alguna Persona Desaparecida o No Localizada, comunicate desde México al número telefónico 800 028 7783 o WhatsApp 55 1309 9024 y proporciona toda la información que tengas.

Gobierno de México | Gobernación Secretaría de Gobernación | CNB Comisión Nacional de Búsqueda

ALERTA NACIONAL

FICHA DE BÚSQUEDA DE PERSONA DESAPARECIDA

OSCAR ROJAS GUADARRAMA
Folio Único de Identificación
FI26-1C184D6B1-B2B1-4AFA-AEBE-8ADF1B845200

Edad al momento de la desaparición: 46 **Edad Actual:** 46
Lugar de nacimiento: ESTADO DE MEXICO
Sexo: HOMBRE **Genero:** MASCULINO
Nacionalidad: MEXICANA **¿Habla español?:** SI
Idioma o lengua indígena: SIN DATO **Discapacidad:** NO
Fecha de hechos: 10/04/2026 **Fecha de percato:** 10/04/2026
Lugar de los hechos: ESTADO DE MEXICO CHALCO

DATOS

Características físicas:	complexion: robusta, color de la piel: trigueño, ojos: cafés medianos, nariz: recta, boca: mediana, labios: delgados, estatura: 175cm, peso: 95kg
Señas particulares:	varios tatuajes en el cuerpo, varios tatuajes en el cuerpo
Prendas de vestir:	SIN DATO
Autoridades Competentes:	Autoridad que ingresó el reporte: PORTAL.
Carpeta de investigación:	SIN DATO

La información que se visualiza de la persona desaparecida o no localizada, es recibida e integrada por las autoridades de la Federación y de las Entidades Federativas competentes, por lo que cualquier información que se visualice, puede ser con la autoridad de origen.

Si tienes información que ayude a la localización de alguna Persona Desaparecida o No Localizada, comunicate desde México al número telefónico 800 028 7783 o WhatsApp 55 1309 9024 y proporciona toda la información que tengas.

ALERTA NACIONAL

Gobierno de México | Gobernación Secretaría de Gobernación | CNB Comisión Nacional de Búsqueda

ALERTA NACIONAL

ALERTA NACIONAL

FICHA DE BÚSQUEDA DE PERSONA DESAPARECIDA

SAIDET HUERTA GAMIÑO
Folio Único de Identificación
FI26-1E22D8B32-1DCF-4108-89EF-C7AA37E6DA25

Edad al momento de la desaparición: 18 **Edad Actual:** 18
Lugar de nacimiento: MICHOACAN
Sexo: MUJER **Genero:** FEMENINO
Nacionalidad: MEXICANA **¿Habla español?:** SI
Idioma o lengua indígena: SIN DATO **Discapacidad:** NO
Fecha de hechos: 26/04/2026 **Fecha de percato:** 26/04/2026
Lugar de los hechos: MICHOACAN MORELIA

DATOS

Características físicas:	complexion: delgada, cara: redondo, color de la piel: moreno, cabello: negro corto liso, ojos: miel grandes, nariz: recta, boca: pequeña, labios: delgados, estatura: 152cm, peso: 52kg
Señas particulares:	cicatriz en el abdomen por cesarea
Prendas de vestir:	SIN DATO
Autoridades Competentes:	Autoridad que ingresó el reporte: FISCALÍA GENERAL DEL ESTADO DE MICHOACÁN.
Carpeta de investigación:	FEPD/17340/2026

La información que se visualiza de la persona desaparecida o no localizada, es recibida e integrada por las autoridades de la Federación y de las Entidades Federativas competentes, por lo que cualquier información que se visualice, puede ser con la autoridad de origen.

Si tienes información que ayude a la localización de alguna Persona Desaparecida o No Localizada, comunicate desde México al número telefónico 800 028 7783 o WhatsApp 55 1309 9024 y proporciona toda la información que tengas.

Gobierno de México | Gobernación | CNB Comisión Nacional de Búsqueda

ALERTA NACIONAL

ALERTA NACIONAL

FICHA DE BÚSQUEDA DE PERSONA DESAPARECIDA

VICTOR DANIEL ARREDONDO ARZETA
Folio Único de Identificación
FI26-1EACFA10E-F07A-47CB-8452-7DD28D8D0481

Edad al momento de la desaparición: 23 **Edad Actual:** 23
Lugar de nacimiento: JALISCO
Sexo: HOMBRE **Genero:** MASCULINO
Nacionalidad: MEXICANA **¿Habla español?:** SI
Idioma o lengua indígena: SIN DATO **Discapacidad:** NO
Fecha de hechos: 30/03/2026 **Fecha de percato:** 30/03/2026
Lugar de los hechos: JALISCO PUERTO VALLARTA

DATOS

Características físicas:	complexion: robusta, cara: ovalado, color de la piel: trigueño, cabello: negro corto ondulado, ojos: cafés medianos, boca: mediana, labios: gruesos, estatura: 178cm, peso: 95kg
Señas particulares:	parpado del ojo izquierdo caido, mancha en su ojo izquierdo en color mas claro que su tono de piel, marcas y granos de acne en todo su rostro
Prendas de vestir:	camisa color: negro, pantalón color: negro, tenis color: cafe
Autoridades Competentes:	Autoridad que ingresó el reporte: FISCALÍA GENERAL DEL ESTADO DE JALISCO.
Carpeta de investigación:	24345/2026

La información que se visualiza de la persona desaparecida o no localizada, es recibida e integrada por las autoridades de la Federación y de las Entidades Federativas competentes, por lo que cualquier información que se visualice, puede ser con la autoridad de origen.

Si tienes información que ayude a la localización de alguna Persona Desaparecida o No Localizada, comunicate desde México al número telefónico 800 028 7783 o WhatsApp 55 1309 9024 y proporciona toda la información que tengas.

Gobierno de México | Gobernación | CNB COMISIÓN NACIONAL DE BÚSQUEDA

ALERTA NACIONAL

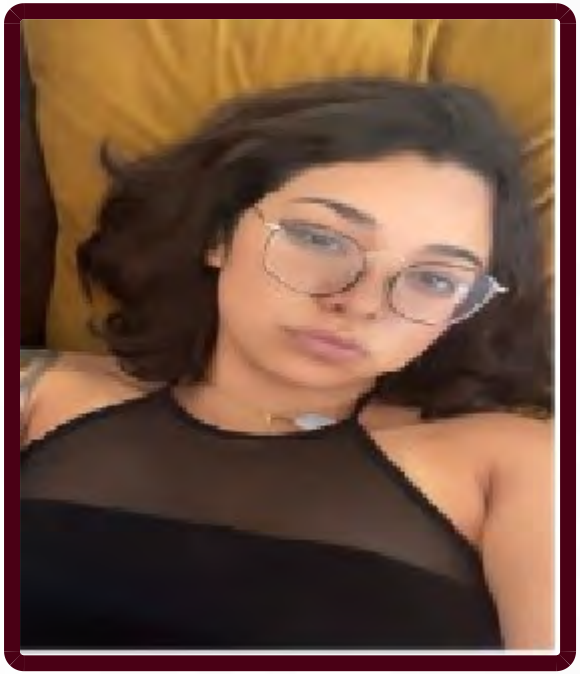

ALERTA NACIONAL

FICHA DE BÚSQUEDA DE PERSONA DESAPARECIDA

XIMENA VALERIA HAM PEREZ
Folio Único de Identificación
FI26-1736D9656-1A14-4E1F-80B6-D51C6D16FB0F

Edad al momento de la desaparición: 24 **Edad Actual:** 24
Lugar de nacimiento: QUERETARO
Sexo: MUJER **Genero:** FEMENINO **Nombre Social:** SE DESCONOCE
Nacionalidad: MEXICANA **¿Habla español?:** SI
Idioma o lengua indígena: SIN DATO **Discapacidad:** NO
Fecha de hechos: 24/04/2026 **Fecha de percato:** 25/04/2026
Lugar de los hechos: QUERETARO EL MARQUÉS

DATOS	
Características físicas:	complexion: mediana, cara: ovalado, color de la piel: moreno, cabello: negro mediano ondulado, ojos: cafés grandes, nariz: recta, boca: pequeña, labios: gruesos, estatura: 160cm, peso: 58kg
Señas particulares:	mancha de nacimineto en el menton, manga de grecas tribal en todo el brazo izquierdo, mariposa en color negro con las alas abiertas, mariposa en color negro con las alas abiertas , mariposa en color negro con las alas abiertas , mariposa en color negro con las alas abiertas , tatuaje en color negro de cabeza de un tigre , tatuaje en color negro de cabeza de un tigre , tatuaje en color negro de ying yang con diseño que abarca toda la espalda , tatuaje pequeño en la cara con diseño de flores, tatuaje en color negro con la leyenda art, tatuaje en color negro con leyenda desconocida, tatuaje color negro de una enramada con flores, tatuaje en color negro en griego, con la leyenda mientras nos tengamos, lo tendremos todo, tatuaje en color azul de una flor de loto , tatuaje de una bratz
Prendas de vestir:	pantalón color: azul
Autoridades Competentes:	Autoridad que ingresó el reporte: FISCALÍA GENERAL DEL ESTADO QUERÉTARO.
Carpeta de investigación:	CI/QRO/13132/2026

La información que se visualiza de la persona desaparecida o no localizada, es recibida e integrada por las autoridades de la Federación y de las Entidades Federativas competentes, por lo que cualquier información que se visualice, puede ser con la autoridad de origen.

Gobierno de México | Gobernación | CNB COMISIÓN NACIONAL DE BÚSQUEDA

ALERTA NACIONAL

ALERTA NACIONAL

FICHA DE BÚSQUEDA DE PERSONA DESAPARECIDA

AGUSTIN LOPEZ HERRERA
Folio Único de Identificación
FI26-111221B4D-5E69-4030-B492-5877B94EFCB1

Edad al momento de la desaparición: 36 **Edad Actual:** 36
Lugar de nacimiento: TAMAULIPAS
Sexo: HOMBRE **Genero:** MASCULINO
Nacionalidad: MEXICANA **¿Habla español?:** SI
Idioma o lengua indígena: SIN DATO **Discapacidad:** NO
Fecha de hechos: 21/04/2026 **Fecha de percato:** 21/04/2026
Lugar de los hechos: TAMAULIPAS MATAMOROS

DATOS

Características físicas:	complexion: robusta, cara: ovalado, color de la piel: moreno, cabello: negro mediano ondulado, ojos: cafés pequeños, boca: pequeña, labios: delgados, estatura: 170cm, peso: 83kg
Señas particulares:	catriz en la ceja derecha
Prendas de vestir:	SIN DATO
Autoridades Competentes:	Autoridad que ingresó el reporte: FISCALÍA GENERAL DE JUSTICIA DEL ESTADO DE TAMAULIPAS.
Carpeta de investigación:	FGJT/FEIDDFP/MAT/UE1/00077/2026

La información que se visualiza de la persona desaparecida o no localizada, es recibida e integrada por las autoridades de la Federación y de las Entidades Federativas competentes, por lo que cualquier información que se visualice, puede ser con la autoridad de origen.

Si tienes información que ayude a la localización de alguna Persona Desaparecida o No Localizada, comunicate desde México al número telefónico 800 028 7783 o WhatsApp 55 1309 9024 y proporciona toda la información que tengas.

Gobierno de México | Gobernación Secretaría de Gobernación | CNB Comisión Nacional de Búsqueda

ALERTA NACIONAL

ALERTA NACIONAL

FICHA DE BÚSQUEDA DE PERSONA DESAPARECIDA

ANGEL JIMENEZ LOPEZ
Folio Único de Identificación
FI26-10DB52FDA-A76D-426F-A13C-76FCDA5683D6

Edad al momento de la desaparición: 41 **Edad Actual:** 41
Lugar de nacimiento: CHIAPAS
Sexo: HOMBRE **Genero:** MASCULINO
Nacionalidad: MEXICANA **¿Habla español?:** SI
Idioma o lengua indígena: SIN DATO **Discapacidad:** NO
Fecha de hechos: 24/04/2026 **Fecha de percato:** 24/04/2026
Lugar de los hechos: CHIAPAS NICOLÁS RUÍZ

DATOS

Características físicas:	complexion: robusta, cara: redondo, color de la piel: moreno, cabello: negro corto liso, ojos: cafés pequeños, nariz: achatada, boca: mediana, labios: medianos, estatura: 160cm, peso: 90kg
Señas particulares:	lunar en el pomulo izquierdo.
Prendas de vestir:	SIN DATO
Autoridades Competentes:	Autoridad que ingresó el reporte: FISCALÍA GENERAL DEL ESTADO DE CHIAPAS.
Carpeta de investigación:	0315-027-0419-2026

La información que se visualiza de la persona desaparecida o no localizada, es recibida e integrada por las autoridades de la Federación y de las Entidades Federativas competentes, por lo que cualquier información que se visualice, puede ser con la autoridad de origen.

Si tienes información que ayude a la localización de alguna Persona Desaparecida o No Localizada, comunicate desde México al número telefónico 800 028 7783 o WhatsApp 55 1309 9024 y proporciona toda la información que tengas.

Gobierno de México | Gobernación | CNB Comisión Nacional de Búsqueda

ALERTA NACIONAL

FICHA DE BÚSQUEDA DE PERSONA DESAPARECIDA

CESAR RAMIREZ LEON
Folio Único de Identificación
FI26-1FBE217D1-E21A-4C08-9139-52A1AE20AFEE

Edad al momento de la desaparición: 27 **Edad Actual:** 27
Lugar de nacimiento: CHIAPAS
Sexo: HOMBRE **Genero:** MASCULINO
Nacionalidad: MEXICANA **¿Habla español?:** SI
Idioma o lengua indígena: SIN DATO **Discapacidad:** NO
Fecha de hechos: 24/04/2026 **Fecha de percato:** 24/04/2026
Lugar de los hechos: CHIAPAS AMATENANGO DEL VALLE

DATOS

Características físicas:	complexion: delgada, cara: ovalado, color de la piel: moreno, cabello: negro corto liso, ojos: negros medianos, nariz: recta, boca: mediana, labios: medianos, estatura: 160cm, peso: 60kg
Señas particulares:	pecas en el rostro.
Prendas de vestir:	SIN DATO
Autoridades Competentes:	Autoridad que ingresó el reporte: FISCALÍA GENERAL DEL ESTADO DE CHIAPAS.
Carpeta de investigación:	0344-078-1008-2026

La información que se visualiza de la persona desaparecida o no localizada, es recibida e integrada por las autoridades de la Federación y de las Entidades Federativas competentes, por lo que cualquier información que se visualice, puede ser con la autoridad de origen.

Si tienes información que ayude a la localización de alguna Persona Desaparecida o No Localizada, comunicate desde México al número telefónico 800 028 7783 o WhatsApp 55 1309 9024 y proporciona toda la información que tengas.

ALERTA NACIONAL

Gobierno de México | Gobernación Secretaría de Gobernación | CNB Comisión Nacional de Búsqueda

ALERTA NACIONAL

ALERTA NACIONAL

FICHA DE BÚSQUEDA DE PERSONA DESAPARECIDA

EDER ADAN VALENZUELA SANCHEZ
Folio Único de Identificación
FI26-125498CA6-0569-4751-A492-ADC1098BC424

Edad al momento de la desaparición: 17 **Edad Actual:** 17
Lugar de nacimiento: JALISCO
Sexo: HOMBRE **Genero:** MASCULINO
Nacionalidad: MEXICANA **¿Habla español?:** SI
Idioma o lengua indígena: SIN DATO **Discapacidad:** NO
Fecha de hechos: 13/04/2026 **Fecha de percato:** 13/04/2026
Lugar de los hechos: JALISCO ZAPOPAN

DATOS

Características físicas:	complexion: delgada, cara: ovalado, color de la piel: moreno, ojos: cafés grandes, boca: grande, labios: gruesos, estatura: 175cm, peso: 55kg
Señas particulares:	NINGUNA
Prendas de vestir:	botas, camisa color: azul, pantalón
Autoridades Competentes:	Autoridad que ingresó el reporte: FISCALÍA GENERAL DEL ESTADO DE JALISCO.
Carpeta de investigación:	24197/2026

La información que se visualiza de la persona desaparecida o no localizada, es recibida e integrada por las autoridades de la Federación y de las Entidades Federativas competentes, por lo que cualquier información que se visualice, puede ser con la autoridad de origen.

Si tienes información que ayude a la localización de alguna Persona Desaparecida o No Localizada, comunicate desde México al número telefónico 800 028 7783 o WhatsApp 55 1309 9024 y proporciona toda la información que tengas.

Gobierno de México | Gobernación Secretaría de Gobernación | CNB Comisión Nacional de Búsqueda

ALERTA NACIONAL

ALERTA NACIONAL

FICHA DE BÚSQUEDA DE PERSONA DESAPARECIDA

GERARDO DANIEL LUNA HERNANDEZ
Folio Único de Identificación
FI26-14855AD76-8039-475E-BAB4-6F8BC89E8744

Edad al momento de la desaparición: 47 **Edad Actual:** 47
Lugar de nacimiento: TAMAULIPAS
Sexo: HOMBRE **Genero:** MASCULINO
Nacionalidad: MEXICANA **¿Habla español?:** SI
Idioma o lengua indígena: SIN DATO **Discapacidad:** NO
Fecha de hechos: 19/04/2026 **Fecha de percato:** 26/04/2026
Lugar de los hechos: TAMAULIPAS MATAMOROS

DATOS

Características físicas:	complexion: delgada, cara: ovalado, color de la piel: moreno, cabello: negro mediano liso, ojos: cafés grandes, boca: grande, labios: gruesos, estatura: 162cm, peso: 70kg
Señas particulares:	NINGUNA
Prendas de vestir:	SIN DATO
Autoridades Competentes:	Autoridad que ingresó el reporte: FISCALÍA GENERAL DE JUSTICIA DEL ESTADO DE TAMAULIPAS.
Carpeta de investigación:	FGJT/FEIDDFP/MAT/UE1/00078/2026

La información que se visualiza de la persona desaparecida o no localizada, es recibida e integrada por las autoridades de la Federación y de las Entidades Federativas competentes, por lo que cualquier información que se visualice, puede ser con la autoridad de origen.

Si tienes información que ayude a la localización de alguna Persona Desaparecida o No Localizada, comunicate desde México al número telefónico 800 028 7783 o WhatsApp 55 1309 9024 y proporciona toda la información que tengas.

Gobierno de México | Gobernación Secretaría de Gobernación | CNB Comisión Nacional de Búsqueda

ALERTA NACIONAL

FICHA DE BÚSQUEDA DE PERSONA DESAPARECIDA

IRVING ISMAEL GARCIA DURAN
Folio Único de Identificación
FI26-1C4EC0BBC-9E37-4A95-BC81-A9C3CAC6570A

Edad al momento de la desaparición: 15 **Edad Actual:** 15
Lugar de nacimiento: JALISCO
Sexo: HOMBRE **Genero:** MASCULINO
Nacionalidad: MEXICANA **¿Habla español?:** SI
Idioma o lengua indígena: SIN DATO **Discapacidad:** NO
Fecha de hechos: 15/04/2026 **Fecha de percato:** 15/04/2026
Lugar de los hechos: JALISCO TLAQUEPAQUE

DATOS

Características físicas:	complexion: delgada, cara: redondo, color de la piel: moreno, cabello: negro corto liso, ojos: cafés medianos, nariz: achatada, boca: mediana, labios: gruesos, estatura: 160cm, peso: 50kg
Señas particulares:	lunar en mejilla derecha
Prendas de vestir:	pantalón color: negro, playera color: negro, tenis color: negro/gris
Autoridades Competentes:	Autoridad que ingresó el reporte: FISCALÍA GENERAL DEL ESTADO DE JALISCO.
Carpeta de investigación:	24240/2026

La información que se visualiza de la persona desaparecida o no localizada, es recibida e integrada por las autoridades de la Federación y de las Entidades Federativas competentes, por lo que cualquier información que se visualice, puede ser con la autoridad de origen.

Si tienes información que ayude a la localización de alguna Persona Desaparecida o No Localizada, comunicate desde México al número telefónico 800 028 7783 o WhatsApp 55 1309 9024 y proporciona toda la información que tengas.

ALERTA NACIONAL

Gobierno de México | Gobernación Secretaría de Gobernación | CNB Comisión Nacional de Búsqueda

ALERTA NACIONAL

ALERTA NACIONAL

FICHA DE BÚSQUEDA DE PERSONA DESAPARECIDA

ISIS YECLANECXI COLIN AVILES
Folio Único de Identificación
FI26-1DCA6AB38-AA54-4C41-A626-FD9F4FB1468D

Edad al momento de la desaparición: 31 **Edad Actual:** 31
Lugar de nacimiento: MORELOS
Sexo: MUJER **Genero:** FEMENINO
Nacionalidad: MEXICANA **¿Habla español?:** SIN DATO
Idioma o lengua indígena: SIN DATO **Discapacidad:** NO
Fecha de hechos: 25/04/2026 **Fecha de percato:** 25/04/2026
Lugar de los hechos: MORELOS EMILIANO ZAPATA

DATOS	
Características físicas:	complexion: delgada, cara: ovalado, color de la piel: moreno, cabello: castaño claro largo ondulado, ojos: cafés grandes, nariz: recta, boca: mediana, estatura: 160cm, peso: 62kg
Señas particulares:	lunar en labio superior de lado izquierdo
Prendas de vestir:	SIN DATO
Autoridades Competentes:	Autoridad que ingresó el reporte: FISCALÍA GENERAL DEL ESTADO DE MORELOS.
Carpeta de investigación:	SC01/4024/2026

La información que se visualiza de la persona desaparecida o no localizada, es recibida e integrada por las autoridades de la Federación y de las Entidades Federativas competentes, por lo que cualquier información que se visualice, puede ser con la autoridad de origen.

Si tienes información que ayude a la localización de alguna Persona Desaparecida o No Localizada, comunicate desde México al número telefónico 800 028 7783 o WhatsApp 55 1309 9024 y proporciona toda la información que tengas.

Gobierno de México | Gobernación | CNB Comisión Nacional de Búsqueda

ALERTA NACIONAL

FICHA DE BÚSQUEDA DE PERSONA DESAPARECIDA

ISMAEL RAMIREZ LEON
Folio Único de Identificación
FI26-164DCA5CB-C92F-4CDB-BF02-68B13186C859

Edad al momento de la desaparición: 24 **Edad Actual:** 24
Lugar de nacimiento: CHIAPAS
Sexo: HOMBRE **Genero:** MASCULINO
Nacionalidad: MEXICANA **¿Habla español?:** SI
Idioma o lengua indígena: SIN DATO **Discapacidad:** NO
Fecha de hechos: 24/04/2026 **Fecha de percato:** 24/04/2026
Lugar de los hechos: CHIAPAS AMATENANGO DEL VALLE

DATOS

Características físicas:	complexion: delgada, cara: ovalado, color de la piel: moreno, cabello: negro corto liso, ojos: negros pequeños, nariz: recta, boca: mediana, labios: medianos, estatura: 160cm, peso: 60kg
Señas particulares:	cicatriz en la frente.
Prendas de vestir:	SIN DATO
Autoridades Competentes:	Autoridad que ingresó el reporte: FISCALÍA GENERAL DEL ESTADO DE CHIAPAS.
Carpeta de investigación:	0344-078-1008-2026

La información que se visualiza de la persona desaparecida o no localizada, es recibida e integrada por las autoridades de la Federación y de las Entidades Federativas competentes, por lo que cualquier información que se visualice, puede ser con la autoridad de origen.

Si tienes información que ayude a la localización de alguna Persona Desaparecida o No Localizada, comunicate desde México al número telefónico 800 028 7783 o WhatsApp 55 1309 9024 y proporciona toda la información que tengas.

ALERTA NACIONAL

Gobierno de México | Gobernación | CNB COMISIÓN NACIONAL DE BÚSQUEDA

ALERTA NACIONAL

FICHA DE BÚSQUEDA DE PERSONA DESAPARECIDA

JUAN GUILLERMO CRUZ SANCHEZ
Folio Único de Identificación
FI26-110E6F927-7799-4A68-9C32-CEE147A12A8C

Edad al momento de la desaparición: 37 **Edad Actual:** 37
Lugar de nacimiento: SINALOA
Sexo: HOMBRE **Genero:** MASCULINO **Nombre Social:** SIN PSEUDONIMO
Nacionalidad: MEXICANA **¿Habla español?:** SI
Idioma o lengua indígena: SIN DATO **Discapacidad:** NO
Fecha de hechos: 12/04/2026 **Fecha de percato:** 19/04/2026
Lugar de los hechos: SINALOA CULIACÁN

DATOS

Características físicas:	complexion: delgada, cara: ovalado, color de la piel: moreno, cabello: negro corto ondulado, ojos: cafés grandes, nariz: achatada, boca: grande, labios: gruesos, estatura: 160cm, peso: 60kg
Señas particulares:	cicatriz en la rodilla izquierda
Prendas de vestir:	SIN DATO
Autoridades Competentes:	Autoridad que ingresó el reporte: COMISIÓN ESTATAL DE BÚSQUEDA DE PERSONAS EN EL ESTADO DE SINALOA.
Carpeta de investigación:	CLN/FEDFP/4872/2026/CI

La información que se visualiza de la persona desaparecida o no localizada, es recibida e integrada por las autoridades de la Federación y de las Entidades Federativas competentes, por lo que cualquier información que se visualice, puede ser con la autoridad de origen.

Si tienes información que ayude a la localización de alguna Persona Desaparecida o No Localizada, comunicate desde México al número telefónico 800 028 7783 o WhatsApp 55 1309 9024 y proporciona toda la información que tengas.

ALERTA NACIONAL

Gobierno de México | Gobernación Secretaría de Gobernación | CNB Comisión Nacional de Búsqueda

ALERTA NACIONAL

FICHA DE BÚSQUEDA DE PERSONA DESAPARECIDA

KEVIN EDUARDO MALDONADO RODRIGUEZ
Folio Único de Identificación
FI26-113F302B7-CB3C-4E63-992E-BD10CD3AF8C8

Edad al momento de la desaparición: 32 **Edad Actual:** 32
Lugar de nacimiento: MORELOS
Sexo: HOMBRE **Genero:** MASCULINO
Nacionalidad: MEXICANA **¿Habla español?:** SIN DATO
Idioma o lengua indígena: SIN DATO **Discapacidad:** NO
Fecha de hechos: 25/04/2026 **Fecha de percato:** 25/04/2026
Lugar de los hechos: MORELOS EMILIANO ZAPATA

DATOS

Características físicas:	complexion: robusta, cara: redondo, color de la piel: moreno, cabello: negro corto liso, ojos: cafés grandes, nariz: achatada, boca: mediana, labios: delgados, estatura: 162cm, peso: 80kg
Señas particulares:	cicatriz en las fosas nasales
Prendas de vestir:	SIN DATO
Autoridades Competentes:	Autoridad que ingresó el reporte: FISCALÍA GENERAL DEL ESTADO DE MORELOS.
Carpeta de investigación:	SC01/4025/2026

La información que se visualiza de la persona desaparecida o no localizada, es recibida e integrada por las autoridades de la Federación y de las Entidades Federativas competentes, por lo que cualquier información que se visualice, puede ser con la autoridad de origen.

Si tienes información que ayude a la localización de alguna Persona Desaparecida o No Localizada, comunicate desde México al número telefónico 800 028 7783 o WhatsApp 55 1309 9024 y proporciona toda la información que tengas.

ALERTA NACIONAL

Gobierno de México | Gobernación Secretaría de Gobernación | CNB Comisión Nacional de Búsqueda

ALERTA NACIONAL

ALERTA NACIONAL

FICHA DE BÚSQUEDA DE PERSONA DESAPARECIDA

LOIDA LIZZETH PAZ MARTINEZ
Folio Único de Identificación
FI26-118F782D3-8B2A-41EC-B429-0DDBD4A308B9

Edad al momento de la desaparición: 34 **Edad Actual:** 34
Lugar de nacimiento: NACIONALIDAD EXTRANJERA
Sexo: MUJER **Genero:** FEMENINO
Nacionalidad: HONDUREÑA **¿Habla español?:** SI
Idioma o lengua indígena: SIN DATO **Discapacidad:** NO
Fecha de hechos: 15/04/2026 **Fecha de percato:** 15/04/2026
Lugar de los hechos: CHIAPAS MITONTIC

DATOS

Características físicas:	complexion: robusta, cara: redondo, color de la piel: blanco, cabello: tinturado mediano liso, ojos: cafés pequeños, nariz: recta, boca: mediana, labios: gruesos, estatura: 165cm, peso: 67kg
Señas particulares:	cicatriz en el antebrazo izquierdo.
Prendas de vestir:	SIN DATO
Autoridades Competentes:	Autoridad que ingresó el reporte: FISCALÍA GENERAL DEL ESTADO DE CHIAPAS.
Carpeta de investigación:	0345-078-1008-2026

La información que se visualiza de la persona desaparecida o no localizada, es recibida e integrada por las autoridades de la Federación y de las Entidades Federativas competentes, por lo que cualquier información que se visualice, puede ser con la autoridad de origen.

Si tienes información que ayude a la localización de alguna Persona Desaparecida o No Localizada, comunicate desde México al número telefónico 800 028 7783 o WhatsApp 55 1309 9024 y proporciona toda la información que tengas.

Gobierno de México | Gobernación Secretaría de Gobernación | CNB Comisión Nacional de Búsqueda

ALERTA NACIONAL

ALERTA NACIONAL

FICHA DE BÚSQUEDA DE PERSONA DESAPARECIDA

MARCO ANTONIO ALCAZAR MALDONADO
Folio Único de Identificación
FI26-110C61016-D036-4AC1-BE60-C556B59C2102

Edad al momento de la desaparición: 67 **Edad Actual:** 67
Lugar de nacimiento: TAMAULIPAS
Sexo: HOMBRE **Genero:** MASCULINO
Nacionalidad: MEXICANA **¿Habla español?:** SI
Idioma o lengua indígena: SIN DATO **Discapacidad:** NO
Fecha de hechos: 24/04/2026 **Fecha de percato:** 24/04/2026
Lugar de los hechos: TAMAULIPAS TAMPICO

DATOS	
Características físicas:	complexion: mediana, cara: ovalado, color de la piel: moreno, cabello: entrecano mediano liso, ojos: cafés grandes, boca: grande, labios: delgados, estatura: 180cm, peso: 95kg
Señas particulares:	NINGUNA
Prendas de vestir:	SIN DATO
Autoridades Competentes:	Autoridad que ingresó el reporte: FISCALÍA GENERAL DE JUSTICIA DEL ESTADO DE TAMAULIPAS.
Carpeta de investigación:	FGJT/FEIDDFP/TAM/UE1/00075/2026

La información que se visualiza de la persona desaparecida o no localizada, es recibida e integrada por las autoridades de la Federación y de las Entidades Federativas competentes, por lo que cualquier información que se visualice, puede ser con la autoridad de origen.

Si tienes información que ayude a la localización de alguna Persona Desaparecida o No Localizada, comunicate desde México al número telefónico 800 028 7783 o WhatsApp 55 1309 9024 y proporciona toda la información que tengas.

Gobierno de México | Gobernación Secretaría de Gobernación | CNB Comisión Nacional de Búsqueda

ALERTA NACIONAL

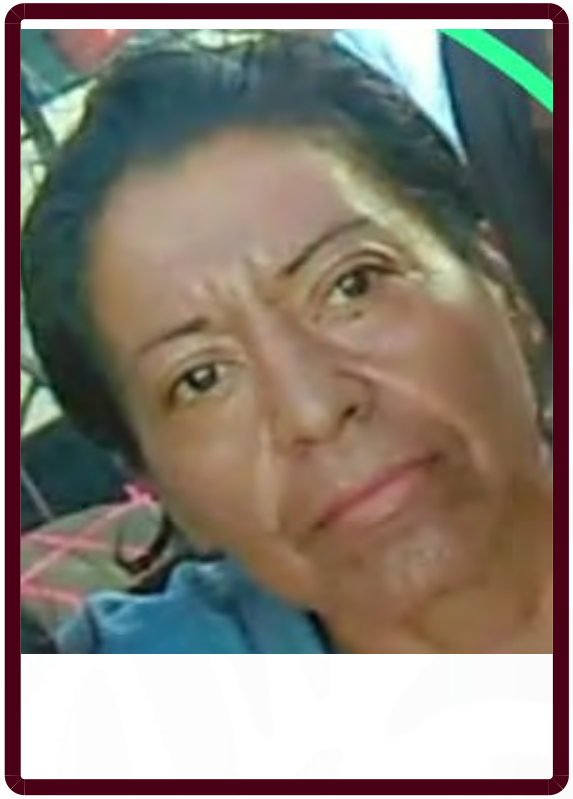

ALERTA NACIONAL

FICHA DE BÚSQUEDA DE PERSONA DESAPARECIDA

MARIA DEL SOCORRO MEZA LOPEZ
Folio Único de Identificación
FI26-132CB95F0-F5DE-423E-8AE3-CE5E435E53F1

Edad al momento de la desaparición: 49 **Edad Actual:** 49
Lugar de nacimiento: AGUASCALIENTES
Sexo: MUJER **Genero:** FEMENINO
Nacionalidad: MEXICANA **¿Habla español?:** SIN DATO
Idioma o lengua indígena: SIN DATO **Discapacidad:** NO
Fecha de hechos: 25/04/2026 **Fecha de percato:** 25/04/2026
Lugar de los hechos: AGUASCALIENTES AGUASCALIENTES

DATOS

Características físicas:	complexion: delgada, color de la piel: moreno, estatura: 153cm, peso: 62kg
Señas particulares:	cicatriz en la mano derecha
Prendas de vestir:	SIN DATO
Autoridades Competentes:	Autoridad que ingresó el reporte: COMISIÓN ESTATAL DE BÚSQUEDA DE PERSONAS DEL ESTADO DE AGUASCALIENTES.
Carpeta de investigación:	

La información que se visualiza de la persona desaparecida o no localizada, es recibida e integrada por las autoridades de la Federación y de las Entidades Federativas competentes, por lo que cualquier información que se visualice, puede ser con la autoridad de origen.

Si tienes información que ayude a la localización de alguna Persona Desaparecida o No Localizada, comunicate desde México al número telefónico 800 028 7783 o WhatsApp 55 1309 9024 y proporciona toda la información que tengas.

Gobierno de México | Gobernación Secretaría de Gobernación | CNB Comisión Nacional de Búsqueda

ALERTA NACIONAL

ALERTA NACIONAL

FICHA DE BÚSQUEDA DE PERSONA DESAPARECIDA

MARTIN DE JESUS GARCIA SALAZAR
Folio Único de Identificación
FI26-12DA8B813-38BE-40EE-8FAE-462D3C00F283

Edad al momento de la desaparición: 34 **Edad Actual:** 34
Lugar de nacimiento: AGUASCALIENTES
Sexo: HOMBRE **Genero:** MASCULINO
Nacionalidad: MEXICANA **¿Habla español?:** SIN DATO
Idioma o lengua indígena: SIN DATO **Discapacidad:** SI
Fecha de hechos: 20/04/2026 **Fecha de percato:** 20/04/2026
Lugar de los hechos: AGUASCALIENTES AGUASCALIENTES

DATOS

Características físicas:	complexion: delgada, color de la piel: moreno, estatura: 198cm, peso: 95kg
Señas particulares:	lunar abajo del ojo derecho
Prendas de vestir:	SIN DATO
Autoridades Competentes:	Autoridad que ingresó el reporte: COMISIÓN ESTATAL DE BÚSQUEDA DE PERSONAS DEL ESTADO DE AGUASCALIENTES.
Carpeta de investigación:	CH/AGS/01468/04-26

La información que se visualiza de la persona desaparecida o no localizada, es recibida e integrada por las autoridades de la Federación y de las Entidades Federativas competentes, por lo que cualquier información que se visualice, puede ser con la autoridad de origen.

Si tienes información que ayude a la localización de alguna Persona Desaparecida o No Localizada, comunicate desde México al número telefónico 800 028 7783 o WhatsApp 55 1309 9024 y proporciona toda la información que tengas.

Gobierno de México | Gobernación Secretaría de Gobernación | CNB Comisión Nacional de Búsqueda

ALERTA NACIONAL

ALERTA NACIONAL

FICHA DE BÚSQUEDA DE PERSONA DESAPARECIDA

MARTIN PEREZ DIAZ
Folio Único de Identificación
FI26-1FCB165F7-6953-4505-A6BF-78F614F7EEE4

Edad al momento de la desaparición: 23 **Edad Actual:** 23
Lugar de nacimiento: CHIAPAS
Sexo: HOMBRE **Genero:** MASCULINO
Nacionalidad: MEXICANA **¿Habla español?:** SI
Idioma o lengua indígena: SIN DATO **Discapacidad:** NO
Fecha de hechos: 20/04/2026 **Fecha de percato:** 20/04/2026
Lugar de los hechos: CHIAPAS CHIAPA DE CORZO

DATOS

Características físicas:	complexion: delgada, cara: ovalado, color de la piel: moreno, cabello: negro largo liso, nariz: achatada, boca: pequeña, labios: gruesos, estatura: 157cm, peso: 45kg
Señas particulares:	tatuaje en la mano izquierda un signo de musica.
Prendas de vestir:	SIN DATO
Autoridades Competentes:	Autoridad que ingresó el reporte: FISCALÍA GENERAL DEL ESTADO DE CHIAPAS.
Carpeta de investigación:	0124-101-3003-2026

La información que se visualiza de la persona desaparecida o no localizada, es recibida e integrada por las autoridades de la Federación y de las Entidades Federativas competentes, por lo que cualquier información que se visualice, puede ser con la autoridad de origen.

Si tienes información que ayude a la localización de alguna Persona Desaparecida o No Localizada, comunicate desde México al número telefónico 800 028 7783 o WhatsApp 55 1309 9024 y proporciona toda la información que tengas.

Gobierno de México | Gobernación Secretaría de Gobernación | CNB Comisión Nacional de Búsqueda

ALERTA NACIONAL

FICHA DE BÚSQUEDA DE PERSONA DESAPARECIDA

ZOE VANESSA MENDEZ PAZ
Folio Único de Identificación
FI26-1E8D87940-142B-4634-9534-DD2AD8B7D3AB

Edad al momento de la desaparición: 2 **Edad Actual:** 2
Lugar de nacimiento: CHIAPAS
Sexo: MUJER **Genero:** FEMENINO
Nacionalidad: MEXICANA **¿Habla español?:** SIN DATO
Idioma o lengua indígena: SIN DATO **Discapacidad:** NO
Fecha de hechos: 15/04/2026 **Fecha de percato:** 15/04/2026
Lugar de los hechos: CHIAPAS MITONTIC

DATOS

Características físicas:	complexion: delgada, cara: ovalado, color de la piel: blanco, cabello: castaño claro corto liso, ojos: cafés pequeños, nariz: recta, boca: grande, labios: gruesos, estatura: 70cm, peso: 20kg
Señas particulares:	NINGUNA
Prendas de vestir:	SIN DATO
Autoridades Competentes:	Autoridad que ingresó el reporte: FISCALÍA GENERAL DEL ESTADO DE CHIAPAS.
Carpeta de investigación:	0345-078-1008-2026

La información que se visualiza de la persona desaparecida o no localizada, es recibida e integrada por las autoridades de la Federación y de las Entidades Federativas competentes, por lo que cualquier información que se visualice, puede ser con la autoridad de origen.

Si tienes información que ayude a la localización de alguna Persona Desaparecida o No Localizada, comunicate desde México al número telefónico 800 028 7783 o WhatsApp 55 1309 9024 y proporciona toda la información que tengas.

ALERTA NACIONAL

Gobierno de México | Gobernación Secretaría de Gobernación | CNB Comisión Nacional de Búsqueda

ALERTA NACIONAL

FICHA DE BÚSQUEDA DE PERSONA DESAPARECIDA

ABRAHAM ROGELIO CONTRERAS MARTINEZ
Folio Único de Identificación
FI26-1612F0DCF-E7F7-4184-8EE3-3CF265EFC0C5

Edad al momento de la desaparición: 38 **Edad Actual:** 38
Lugar de nacimiento: JALISCO
Sexo: HOMBRE **Genero:** MASCULINO
Nacionalidad: MEXICANA **¿Habla español?:** SI
Idioma o lengua indígena: SIN DATO **Discapacidad:** NO
Fecha de hechos: 04/04/2026 **Fecha de percato:** 04/04/2026
Lugar de los hechos: JALISCO GUADALAJARA

DATOS

Características físicas:	complexion: mediana, cara: redondo, color de la piel: moreno, cabello: cano corto crespo, ojos: cafés medianos, nariz: achatada, boca: mediana, labios: delgados, estatura: 170cm, peso: 70kg
Señas particulares:	dedos de los pies encimados
Prendas de vestir:	SIN DATO
Autoridades Competentes:	Autoridad que ingresó el reporte: FISCALÍA GENERAL DEL ESTADO DE JALISCO.
Carpeta de investigación:	24054/2026

La información que se visualiza de la persona desaparecida o no localizada, es recibida e integrada por las autoridades de la Federación y de las Entidades Federativas competentes, por lo que cualquier información que se visualice, puede ser con la autoridad de origen.

Si tienes información que ayude a la localización de alguna Persona Desaparecida o No Localizada, comunicate desde México al número telefónico 800 028 7783 o WhatsApp 55 1309 9024 y proporciona toda la información que tengas.

ALERTA NACIONAL

Gobierno de México | Gobernación Secretaría de Gobernación | CNB Comisión Nacional de Búsqueda

ALERTA NACIONAL

ALERTA NACIONAL

FICHA DE BÚSQUEDA DE PERSONA DESAPARECIDA

ANGEL DAVID ALVARADO BEJARANO
Folio Único de Identificación
FI26-1F60DAD4F-34A6-4DC0-96B6-DB6FBDC865A9

Edad al momento de la desaparición: 41 **Edad Actual:** 42
Lugar de nacimiento: TEGUCIGALPA HONDURAS
Sexo: HOMBRE **Genero:** MASCULINO
Nacionalidad: HONDUREÑA **¿Habla español?:** SI
Idioma o lengua indígena: SIN DATO **Discapacidad:** NO
Fecha de hechos: 02/03/2026 **Fecha de percato:** 02/03/2026
Lugar de los hechos: SAN LUIS POTOSI SAN LUIS POTOSÍ

DATOS

Características físicas:	complexion: robusta, cara: redondo, color de la piel: trigueño, ojos: negros grandes, nariz: achatada, boca: mediana, labios: medianos, estatura: 165cm, peso: 70kg
Señas particulares:	tatuaje en el brazo con el nombre erminia y otro con el nombre tribanal, otros tatuajes en el pie y en la espalda se desconocen los detalles , perforaciones en ambas orejas , tiene una cicatriz en el pie por una fractura se desconoce de que lado
Prendas de vestir:	SIN DATO
Autoridades Competentes:	Autoridad que ingresó el reporte: COMISIÓN NACIONAL DE BÚSQUEDA.
Carpeta de investigación:	

La información que se visualiza de la persona desaparecida o no localizada, es recibida e integrada por las autoridades de la Federación y de las Entidades Federativas competentes, por lo que cualquier información que se visualice, puede ser con la autoridad de origen.

Si tienes información que ayude a la localización de alguna Persona Desaparecida o No Localizada, comunicate desde México al número telefónico 800 028 7783 o WhatsApp 55 1309 9024 y proporciona toda la información que tengas.

Gobierno de México | Gobernación Secretaría de Gobernación | CNB Comisión Nacional de Búsqueda

ALERTA NACIONAL

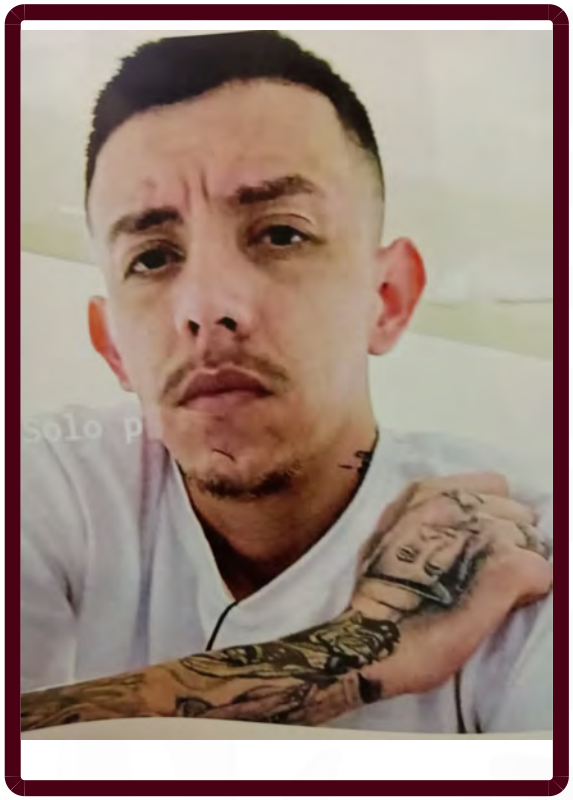

FICHA DE BÚSQUEDA DE PERSONA DESAPARECIDA

CARLOS ANDRES ESPINOZA DE GARATE
Folio Único de Identificación
FI26-1FC8E0DF8-EA1C-4B96-A45A-6CAF63BCDC9F

Edad al momento de la desaparición: 31 **Edad Actual:** 31
Lugar de nacimiento: TAMAULIPAS
Sexo: HOMBRE **Genero:** MASCULINO
Nacionalidad: MEXICANA **¿Habla español?:** SI
Idioma o lengua indígena: SIN DATO **Discapacidad:** NO
Fecha de hechos: 20/04/2026 **Fecha de percato:** 20/04/2026
Lugar de los hechos: TAMAULIPAS REYNOSA

DATOS	
Características físicas:	complexion: delgada, cara: ovalado, color de la piel: moreno, ojos: cafés pequeños, boca: pequeña, labios: delgados, estatura: 180cm, peso: 70kg
Señas particulares:	tiene tatuado el brazo derecho tipo manga con una santsima muerte
Prendas de vestir:	SIN DATO
Autoridades Competentes:	Autoridad que ingresó el reporte: FISCALÍA GENERAL DE JUSTICIA DEL ESTADO DE TAMAULIPAS.
Carpeta de investigación:	FGJT/FEIDDFP/REY/UE1/00124/2026

La información que se visualiza de la persona desaparecida o no localizada, es recibida e integrada por las autoridades de la Federación y de las Entidades Federativas competentes, por lo que cualquier información que se visualice, puede ser con la autoridad de origen.

Si tienes información que ayude a la localización de alguna Persona Desaparecida o No Localizada, comunicate desde México al número telefónico 800 028 7783 o WhatsApp 55 1309 9024 y proporciona toda la información que tengas.

ALERTA NACIONAL

Gobierno de México | Gobernación Secretaría de Gobernación | CNB Comisión Nacional de Búsqueda

ALERTA NACIONAL

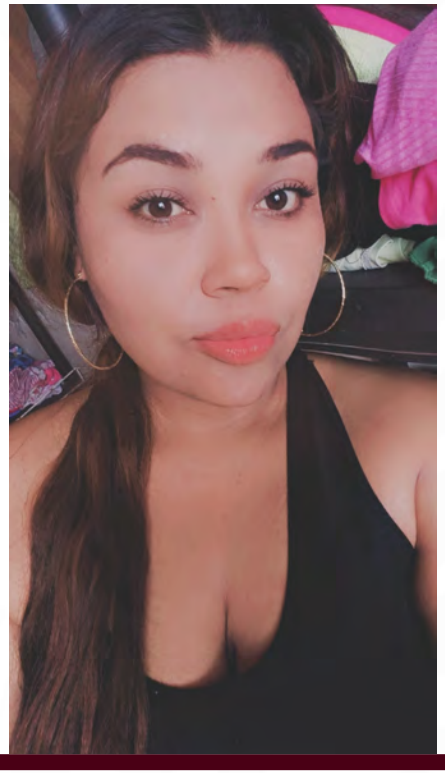

FICHA DE BÚSQUEDA DE PERSONA DESAPARECIDA

CELIA CRICEL TOSCANO GUZMAN
Folio Único de Identificación
FI26-155D3EFA3-D50A-49E8-B379-AEF3B77C8EC3

Edad al momento de la desaparición: 23 **Edad Actual:** 23
Lugar de nacimiento: NAYARIT
Sexo: MUJER **Genero:** FEMENINO
Nacionalidad: MEXICANA **¿Habla español?:** SI
Idioma o lengua indígena: SIN DATO **Discapacidad:** NO
Fecha de hechos: 25/04/2026 **Fecha de percato:** 25/04/2026
Lugar de los hechos: NAYARIT TEPIC

DATOS

Características físicas:	complexion: robusta, cara: ovalado, color de la piel: blanco, cabello: rojizo largo crespo, ojos: cafés grandes, nariz: achatada, boca: grande, estatura: 175cm, peso: 89kg
Señas particulares:	desconoce que tatuaje es
Prendas de vestir:	SIN DATO
Autoridades Competentes:	Autoridad que ingresó el reporte: FISCALÍA GENERAL DEL ESTADO DE NAYARIT.
Carpeta de investigación:	NAY/TEP/III/CI/01933/2026

La información que se visualiza de la persona desaparecida o no localizada, es recibida e integrada por las autoridades de la Federación y de las Entidades Federativas competentes, por lo que cualquier información que se visualice, puede ser con la autoridad de origen.

Si tienes información que ayude a la localización de alguna Persona Desaparecida o No Localizada, comunicate desde México al número telefónico 800 028 7783 o WhatsApp 55 1309 9024 y proporciona toda la información que tengas.

ALERTA NACIONAL

Gobierno de México | Gobernación Secretaría de Gobernación | CNB Comisión Nacional de Búsqueda

ALERTA NACIONAL

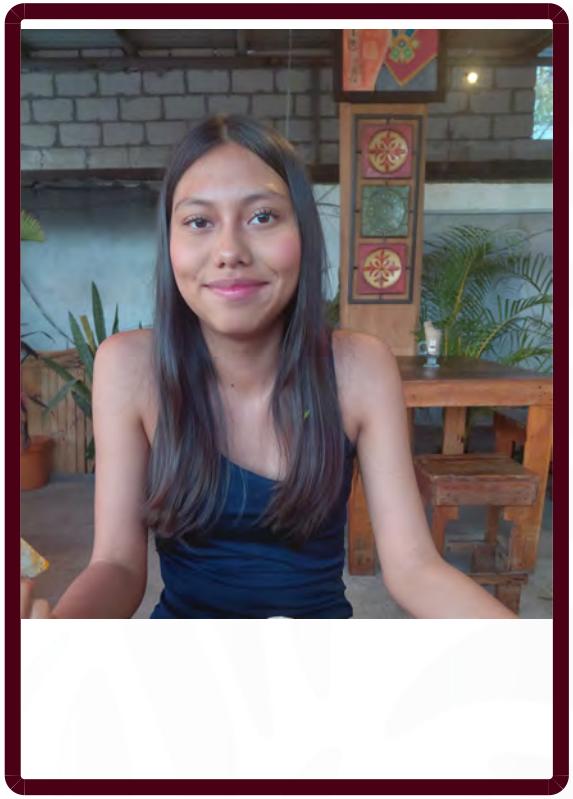

FICHA DE BÚSQUEDA DE PERSONA DESAPARECIDA

DANA AYELEN LOPEZ SOSA
Folio Único de Identificación
FI26-1F70EA1ED-4C3F-4BB8-ABCE-44FB055A852B

Edad al momento de la desaparición: 15 **Edad Actual:** 15
Lugar de nacimiento: MORELOS
Sexo: MUJER **Genero:** FEMENINO
Nacionalidad: MEXICANA **¿Habla español?:** SI
Idioma o lengua indígena: SIN DATO **Discapacidad:** NO
Fecha de hechos: 24/04/2026 **Fecha de percato:** 24/04/2026
Lugar de los hechos: MORELOS YAUTEPEC

DATOS	
Características físicas:	complexion: delgada, cara: ovalado, color de la piel: moreno, cabello: castaño oscuro largo no recuerda, ojos: cafés medianos, nariz: achatada, boca: mediana, estatura: 158cm, peso: 48kg
Señas particulares:	NINGUNA
Prendas de vestir:	falda color: azul marino, playera color: blanco
Autoridades Competentes:	Autoridad que ingresó el reporte: FISCALÍA GENERAL DEL ESTADO DE MORELOS.
Carpeta de investigación:	SC01/3986/2026

La información que se visualiza de la persona desaparecida o no localizada, es recibida e integrada por las autoridades de la Federación y de las Entidades Federativas competentes, por lo que cualquier información que se visualice, puede ser con la autoridad de origen.

Si tienes información que ayude a la localización de alguna Persona Desaparecida o No Localizada, comunicate desde México al número telefónico 800 028 7783 o WhatsApp 55 1309 9024 y proporciona toda la información que tengas.

ALERTA NACIONAL

Gobierno de México | Gobernación | CNB COMISIÓN NACIONAL DE BÚSQUEDA

ALERTA NACIONAL

ALERTA NACIONAL

FICHA DE BÚSQUEDA DE PERSONA DESAPARECIDA

DIANA ELIRE CARREON VELEZ
Folio Único de Identificación
FI26-1C140016F-43DF-4D2D-87E7-373A22039BE3

Edad al momento de la desaparición: 31 **Edad Actual:** 31
Lugar de nacimiento: QUINTANA ROO
Sexo: MUJER **Genero:** FEMENINO
Nacionalidad: MEXICANA **¿Habla español?:** SI
Idioma o lengua indígena: SIN DATO **Discapacidad:** NO
Fecha de hechos: 23/04/2026 **Fecha de percato:** 23/04/2026
Lugar de los hechos: QUINTANA ROO BENITO JUÁREZ

DATOS

Características físicas:	complexion: robusta, color de la piel: blanco, cabello: castaño oscuro largo liso, estatura: 170cm, peso: 78kg
Señas particulares:	dos lunares en el labio superior
Prendas de vestir:	SIN DATO
Autoridades Competentes:	Autoridad que ingresó el reporte: FISCALÍA GENERAL DEL ESTADO DE QUINTA ROO.
Carpeta de investigación:	FGE/QROO/CAN/UAPD/04/156/2026

La información que se visualiza de la persona desaparecida o no localizada, es recibida e integrada por las autoridades de la Federación y de las Entidades Federativas competentes, por lo que cualquier información que se visualice, puede ser con la autoridad de origen.

Si tienes información que ayude a la localización de alguna Persona Desaparecida o No Localizada, comunicate desde México al número telefónico 800 028 7783 o WhatsApp 55 1309 9024 y proporciona toda la información que tengas.

Gobierno de México | Gobernación Secretaría de Gobernación | CNB Comisión Nacional de Búsqueda

ALERTA NACIONAL

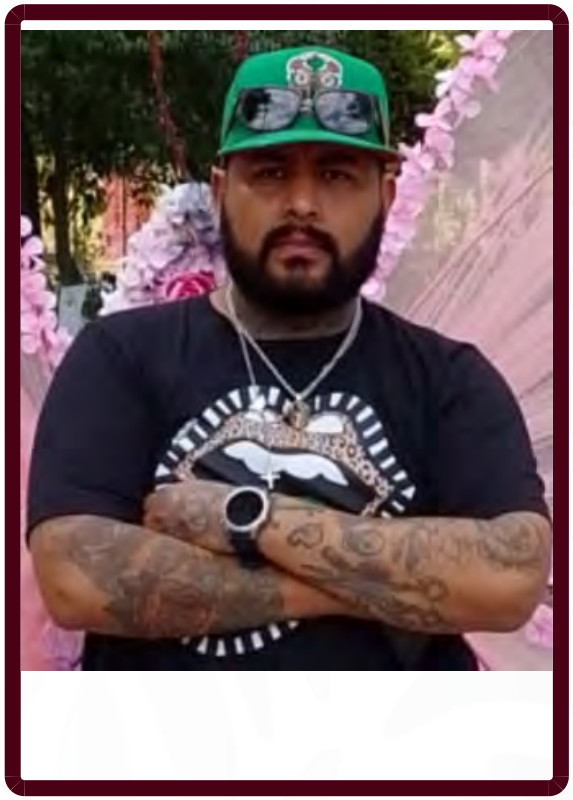

ALERTA NACIONAL

FICHA DE BÚSQUEDA DE PERSONA DESAPARECIDA

EDGAR ANTONIO GONZALEZ PEREZ
Folio Único de Identificación
FI26-1DFFEEF29-A418-4CA1-BD8D-FFDBFD131C6C

Edad al momento de la desaparición: 38 **Edad Actual:** 38
Lugar de nacimiento: CHIAPAS
Sexo: HOMBRE **Genero:** MASCULINO
Nacionalidad: MEXICANA **¿Habla español?:** SI
Idioma o lengua indígena: SIN DATO **Discapacidad:** NO
Fecha de hechos: 23/04/2026 **Fecha de percato:** 23/04/2026
Lugar de los hechos: CHIAPAS TUXTLA GUTIÉRREZ

DATOS

Características físicas:	complexion: robusta, cara: redondo, color de la piel: moreno, ojos: cafés medianos, nariz: alomada, boca: mediana, labios: gruesos, estatura: 168cm, peso: 90kg
Señas particulares:	tatuajes en el lado derecho del pecho un triton y en el centro una flor.
Prendas de vestir:	playera color: negro, shorts color: verde, tenis color: blanco/gris
Autoridades Competentes:	Autoridad que ingresó el reporte: FISCALÍA GENERAL DEL ESTADO DE CHIAPAS.
Carpeta de investigación:	0122-101-3003-2026

La información que se visualiza de la persona desaparecida o no localizada, es recibida e integrada por las autoridades de la Federación y de las Entidades Federativas competentes, por lo que cualquier información que se visualice, puede ser con la autoridad de origen.

Si tienes información que ayude a la localización de alguna Persona Desaparecida o No Localizada, comunicate desde México al número telefónico 800 028 7783 o WhatsApp 55 1309 9024 y proporciona toda la información que tengas.

Gobierno de México | Gobernación Secretaría de Gobernación | CNB Comisión Nacional de Búsqueda

ALERTA NACIONAL

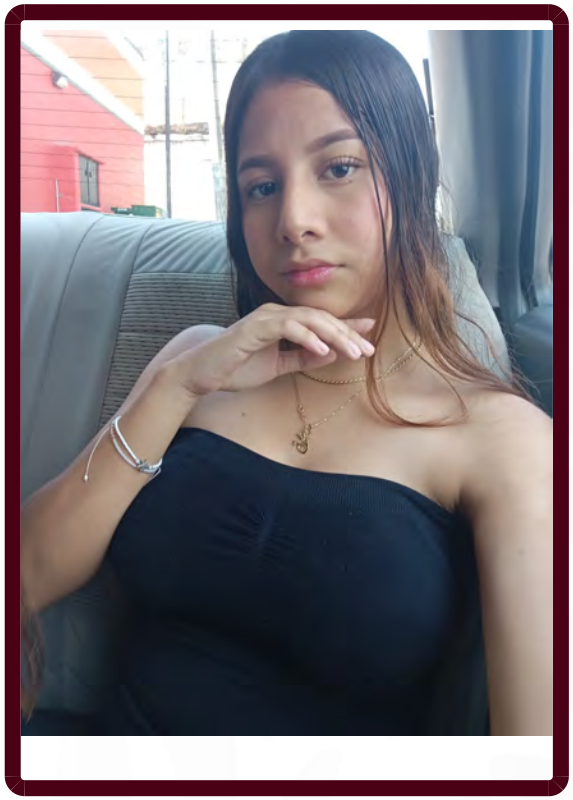

ALERTA NACIONAL

FICHA DE BÚSQUEDA DE PERSONA DESAPARECIDA

ENYA DACIL MARTINEZ MOJICA
Folio Único de Identificación
FI26-16D4EC3FD-6932-40C7-AE4B-D19623E0A1B2

Edad al momento de la desaparición: 16 **Edad Actual:** 16
Lugar de nacimiento: MORELOS
Sexo: MUJER **Genero:** FEMENINO
Nacionalidad: MEXICANA **¿Habla español?:** SIN DATO
Idioma o lengua indígena: SIN DATO **Discapacidad:** NO
Fecha de hechos: 24/04/2026 **Fecha de percato:** 24/04/2026
Lugar de los hechos: MORELOS JIUTEPEC

DATOS

Características físicas:	complexion: delgada, cara: ovalado, color de la piel: moreno, cabello: castaño claro largo liso, ojos: negros medianos, nariz: alomada, boca: pequeña, labios: gruesos, estatura: 145cm, peso: 45kg
Señas particulares:	cicatriz en parte superior derecha de la frente
Prendas de vestir:	SIN DATO
Autoridades Competentes:	Autoridad que ingresó el reporte: FISCALÍA GENERAL DEL ESTADO DE MORELOS.
Carpeta de investigación:	SC01/3987/2026

La información que se visualiza de la persona desaparecida o no localizada, es recibida e integrada por las autoridades de la Federación y de las Entidades Federativas competentes, por lo que cualquier información que se visualice, puede ser con la autoridad de origen.

Si tienes información que ayude a la localización de alguna Persona Desaparecida o No Localizada, comunicate desde México al número telefónico 800 028 7783 o WhatsApp 55 1309 9024 y proporciona toda la información que tengas.

Gobierno de México | Gobernación Secretaría de Gobernación | CNB Comisión Nacional de Búsqueda

ALERTA NACIONAL

ALERTA NACIONAL

FICHA DE BÚSQUEDA DE PERSONA DESAPARECIDA

FRANCISCO JAVIER NURIULU SUCHIAPA
Folio Único de Identificación
FI26-1A9DEC104-481E-4CDA-AD1F-32D36C1CA09D

Edad al momento de la desaparición: 37 **Edad Actual:** 37
Lugar de nacimiento: CHIAPAS
Sexo: HOMBRE **Genero:** MASCULINO
Nacionalidad: MEXICANA **¿Habla español?:** SI
Idioma o lengua indígena: SIN DATO **Discapacidad:** NO
Fecha de hechos: 24/04/2026 **Fecha de percato:** 24/04/2026
Lugar de los hechos: CHIAPAS VENUSTIANO CARRANZA

DATOS

Características físicas:	complexion: mediana, cara: redondo, color de la piel: moreno, cabello: negro corto crespo, ojos: cafés medianos, nariz: achatada, boca: pequeña, labios: medianos, estatura: 165cm, peso: 70kg
Señas particulares:	cicatriz en el antebrazo izquierdo.
Prendas de vestir:	SIN DATO
Autoridades Competentes:	Autoridad que ingresó el reporte: FISCALÍA GENERAL DEL ESTADO DE CHIAPAS.
Carpeta de investigación:	0121-101-3003-2026

La información que se visualiza de la persona desaparecida o no localizada, es recibida e integrada por las autoridades de la Federación y de las Entidades Federativas competentes, por lo que cualquier información que se visualice, puede ser con la autoridad de origen.

Si tienes información que ayude a la localización de alguna Persona Desaparecida o No Localizada, comunicate desde México al número telefónico 800 028 7783 o WhatsApp 55 1309 9024 y proporciona toda la información que tengas.

Gobierno de México | Gobernación Secretaría de Gobernación | CNB Comisión Nacional de Búsqueda

ALERTA NACIONAL

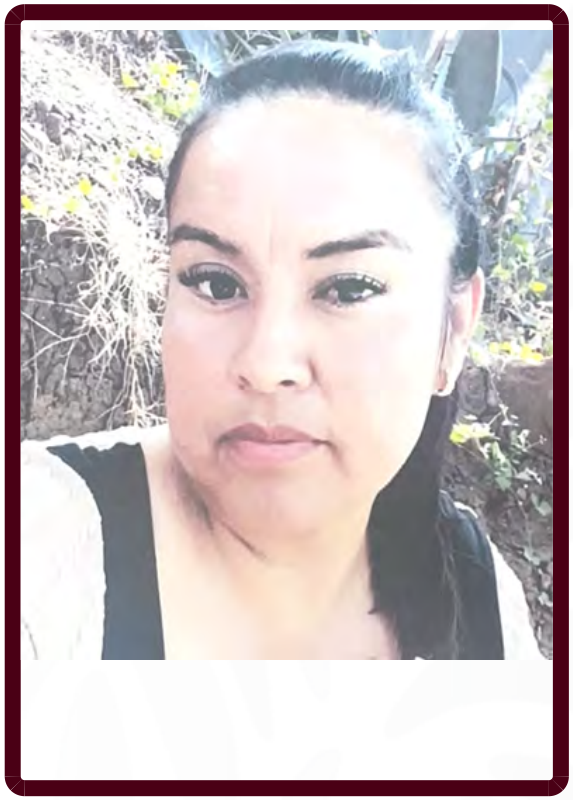

ALERTA NACIONAL

FICHA DE BÚSQUEDA DE PERSONA DESAPARECIDA

GEORGINA SOLIS JIMENEZ
Folio Único de Identificación
FI26-15948337D-E39E-4DCF-B8FB-E13B404A3E40

Edad al momento de la desaparición: 40 **Edad Actual:** 40
Lugar de nacimiento: CHIAPAS
Sexo: MUJER **Genero:** FEMENINO
Nacionalidad: MEXICANA **¿Habla español?:** SI
Idioma o lengua indígena: SIN DATO **Discapacidad:** NO
Fecha de hechos: 21/04/2026 **Fecha de percato:** 21/04/2026
Lugar de los hechos: CHIAPAS JITOTOL

DATOS	
Características físicas:	complexion: robusta, cara: redondo, color de la piel: moreno, cabello: negro largo liso, nariz: recta, boca: mediana, labios: medianos, estatura: 140cm, peso: 50kg
Señas particulares:	cicatrices en el abdomen.
Prendas de vestir:	SIN DATO
Autoridades Competentes:	Autoridad que ingresó el reporte: FISCALÍA GENERAL DEL ESTADO DE CHIAPAS.
Carpeta de investigación:	0123-101-3003-2026

La información que se visualiza de la persona desaparecida o no localizada, es recibida e integrada por las autoridades de la Federación y de las Entidades Federativas competentes, por lo que cualquier información que se visualice, puede ser con la autoridad de origen.

Si tienes información que ayude a la localización de alguna Persona Desaparecida o No Localizada, comunicate desde México al número telefónico 800 028 7783 o WhatsApp 55 1309 9024 y proporciona toda la información que tengas.

Gobierno de México | Gobernación | CNB COMISIÓN NACIONAL DE BÚSQUEDA

ALERTA NACIONAL

FICHA DE BÚSQUEDA DE PERSONA DESAPARECIDA

JUAN MANUEL MACIAS CAPETILLO
Folio Único de Identificación
FI26-1F0FC3791-E664-4E0F-BBB7-885E92FF40FE

Edad al momento de la desaparición: 61 **Edad Actual:** 61
Lugar de nacimiento: AGUASCALIENTES
Sexo: HOMBRE **Genero:** MASCULINO
Nacionalidad: MEXICANA **¿Habla español?:** SIN DATO
Idioma o lengua indígena: SIN DATO **Discapacidad:** NO
Fecha de hechos: 24/04/2026 **Fecha de percato:** 24/04/2026
Lugar de los hechos: AGUASCALIENTES AGUASCALIENTES

DATOS

Características físicas:	complexion: delgada, color de la piel: blanco, estatura: 170cm, peso: 40kg
Señas particulares:	NINGUNA
Prendas de vestir:	SIN DATO
Autoridades Competentes:	Autoridad que ingresó el reporte: COMISIÓN ESTATAL DE BÚSQUEDA DE PERSONAS DEL ESTADO DE AGUASCALIENTES.
Carpeta de investigación:	CH/AGS/01495/04-26

La información que se visualiza de la persona desaparecida o no localizada, es recibida e integrada por las autoridades de la Federación y de las Entidades Federativas competentes, por lo que cualquier información que se visualice, puede ser con la autoridad de origen.

Si tienes información que ayude a la localización de alguna Persona Desaparecida o No Localizada, comunicate desde México al número telefónico 800 028 7783 o WhatsApp 55 1309 9024 y proporciona toda la información que tengas.

ALERTA NACIONAL

Gobierno de México | Gobernación Secretaría de Gobernación | CNB Comisión Nacional de Búsqueda

ALERTA NACIONAL

FICHA DE BÚSQUEDA DE PERSONA DESAPARECIDA

LUIS GUSTAVO HIDALGO HERNANDEZ
Folio Único de Identificación
FI26-19089EE74-2341-442E-BCD1-9B46F29B14FB

Edad al momento de la desaparición: 20 **Edad Actual:** 20
Lugar de nacimiento: JALISCO
Sexo: HOMBRE **Genero:** MASCULINO
Nacionalidad: MEXICANA **¿Habla español?:** SI
Idioma o lengua indígena: SIN DATO **Discapacidad:** NO
Fecha de hechos: 17/04/2026 **Fecha de percato:** 17/04/2026
Lugar de los hechos: JALISCO ZAPOPAN

DATOS

Características físicas:	complexion: robusta, cara: redondo, color de la piel: trigueño, ojos: negros pequeños, boca: mediana, labios: gruesos, estatura: 165cm, peso: 70kg
Señas particulares:	verrugas abajo del labio
Prendas de vestir:	SIN DATO
Autoridades Competentes:	Autoridad que ingresó el reporte: FISCALÍA GENERAL DEL ESTADO DE JALISCO.
Carpeta de investigación:	23920/2026

La información que se visualiza de la persona desaparecida o no localizada, es recibida e integrada por las autoridades de la Federación y de las Entidades Federativas competentes, por lo que cualquier información que se visualice, puede ser con la autoridad de origen.

Si tienes información que ayude a la localización de alguna Persona Desaparecida o No Localizada, comunicate desde México al número telefónico 800 028 7783 o WhatsApp 55 1309 9024 y proporciona toda la información que tengas.

ALERTA NACIONAL

Gobierno de México | Gobernación | CNB Comisión Nacional de Búsqueda

ALERTA NACIONAL

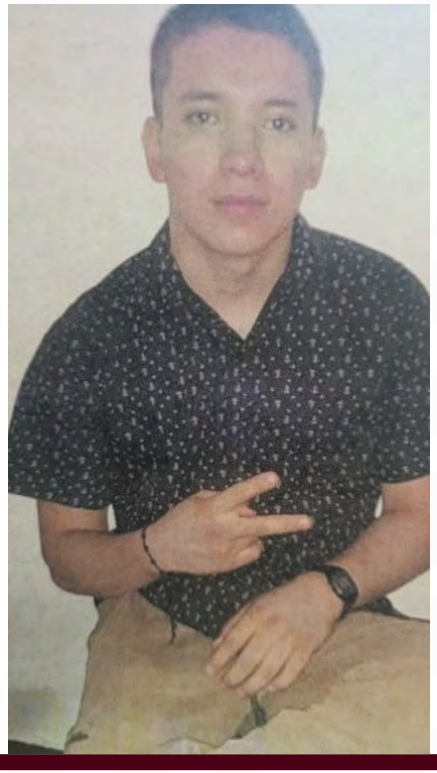

ALERTA NACIONAL

FICHA DE BÚSQUEDA DE PERSONA DESAPARECIDA

PABLO DE JESUS TORRES GONZALEZ
Folio Único de Identificación
FI26-1C3F4C259-E130-46B6-B9D9-353B5E780505

Edad al momento de la desaparición: 24 **Edad Actual:** 24
Lugar de nacimiento: JALISCO
Sexo: HOMBRE **Genero:** MASCULINO
Nacionalidad: MEXICANA **¿Habla español?:** SI
Idioma o lengua indígena: SIN DATO **Discapacidad:** NO
Fecha de hechos: 19/04/2026 **Fecha de percato:** 19/04/2026
Lugar de los hechos: JALISCO GUADALAJARA

DATOS	
Características físicas:	complexion: mediana, cara: rectangular, color de la piel: blanco, ojos: cafés medianos, nariz: achatada, boca: pequeña, labios: gruesos, estatura: 62cm, peso: 160kg
Señas particulares:	cicatriz en la espalda baja del lado derecho por navajazo
Prendas de vestir:	SIN DATO
Autoridades Competentes:	Autoridad que ingresó el reporte: FISCALÍA GENERAL DEL ESTADO DE JALISCO.
Carpeta de investigación:	24055/2026

La información que se visualiza de la persona desaparecida o no localizada, es recibida e integrada por las autoridades de la Federación y de las Entidades Federativas competentes, por lo que cualquier información que se visualice, puede ser con la autoridad de origen.

Si tienes información que ayude a la localización de alguna Persona Desaparecida o No Localizada, comunicate desde México al número telefónico 800 028 7783 o WhatsApp 55 1309 9024 y proporciona toda la información que tengas.

Gobierno de México | Gobernación Secretaría de Gobernación | CNB Comisión Nacional de Búsqueda

ALERTA NACIONAL

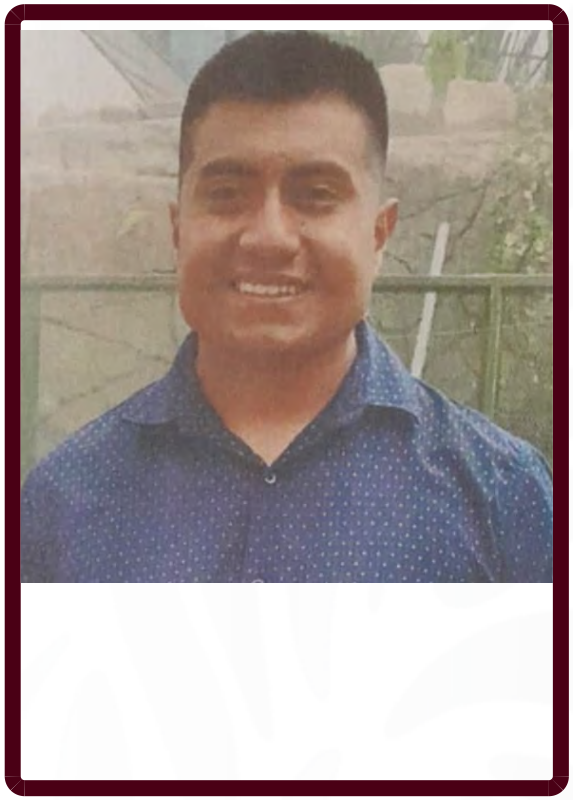

ALERTA NACIONAL

FICHA DE BÚSQUEDA DE PERSONA DESAPARECIDA

ROQUE LUIS HERNANDEZ PEREZ
Folio Único de Identificación
FI26-1D879C307-F2FD-431A-BE93-57CE9A75E0EC

Edad al momento de la desaparición: 25 **Edad Actual:** 25
Lugar de nacimiento: CHIAPAS
Sexo: HOMBRE **Genero:** MASCULINO
Nacionalidad: MEXICANA **¿Habla español?:** SI
Idioma o lengua indígena: SIN DATO **Discapacidad:** NO
Fecha de hechos: 22/04/2026 **Fecha de percato:** 22/04/2026
Lugar de los hechos: CHIAPAS COMITÁN DE DOMÍNGUEZ

DATOS

Características físicas:	complexion: delgada, cara: cuadrado, color de la piel: moreno, cabello: negro corto liso, ojos: cafés medianos, nariz: achatada, boca: mediana, labios: delgados, estatura: 168cm, peso: 75kg
Señas particulares:	NINGUNA
Prendas de vestir:	pantalón color: gris, sudadera color: verde, tenis color: negro
Autoridades Competentes:	Autoridad que ingresó el reporte: FISCALÍA GENERAL DEL ESTADO DE CHIAPAS.
Carpeta de investigación:	0573-019-0610-2026

La información que se visualiza de la persona desaparecida o no localizada, es recibida e integrada por las autoridades de la Federación y de las Entidades Federativas competentes, por lo que cualquier información que se visualice, puede ser con la autoridad de origen.

Si tienes información que ayude a la localización de alguna Persona Desaparecida o No Localizada, comunicate desde México al número telefónico 800 028 7783 o WhatsApp 55 1309 9024 y proporciona toda la información que tengas.

Gobierno de México | Gobernación | CNB COMISIÓN NACIONAL DE BÚSQUEDA

ALERTA NACIONAL

ALERTA NACIONAL

FICHA DE BÚSQUEDA DE PERSONA DESAPARECIDA

TOMAS GAMALIEL CAN LARA
Folio Único de Identificación
FI26-170E9143E-6E63-4729-A4F4-42B53690F8E9

Edad al momento de la desaparición: 58 **Edad Actual:** 58
Lugar de nacimiento: QUINTANA ROO
Sexo: HOMBRE **Genero:** MASCULINO
Nacionalidad: MEXICANA **¿Habla español?:** SI
Idioma o lengua indígena: SIN DATO **Discapacidad:** NO
Fecha de hechos: 22/04/2026 **Fecha de percato:** 22/04/2026
Lugar de los hechos: QUINTANA ROO BENITO JUÁREZ

DATOS	
Características físicas:	complexion: mediana, color de la piel: moreno, cabello: negro corto liso, estatura: 165cm, peso: 75kg
Señas particulares:	tatuaje en el antebrazo izquierdo con la letra m
Prendas de vestir:	SIN DATO
Autoridades Competentes:	Autoridad que ingresó el reporte: FISCALÍA GENERAL DEL ESTADO DE QUINTA ROO.
Carpeta de investigación:	FGE/QROO/CAN/UAPD/04/158/2026

La información que se visualiza de la persona desaparecida o no localizada, es recibida e integrada por las autoridades de la Federación y de las Entidades Federativas competentes, por lo que cualquier información que se visualice, puede ser con la autoridad de origen.

Si tienes información que ayude a la localización de alguna Persona Desaparecida o No Localizada, comunicate desde México al número telefónico 800 028 7783 o WhatsApp 55 1309 9024 y proporciona toda la información que tengas.

Gobierno de México | Gobernación Secretaría de Gobernación | CNB Comisión Nacional de Búsqueda

ALERTA NACIONAL

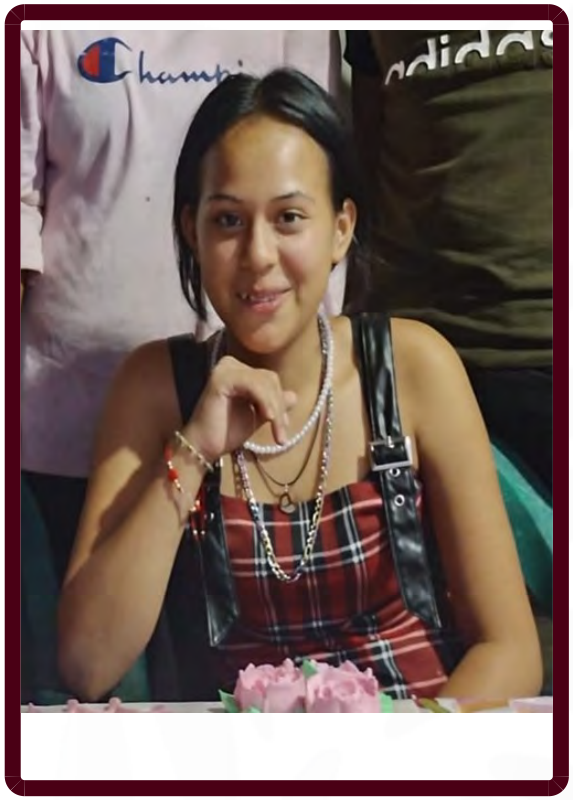

ALERTA NACIONAL

FICHA DE BÚSQUEDA DE PERSONA DESAPARECIDA

VERONICA ESTHER ORTIZ CORTEZ
Folio Único de Identificación
FI26-148014843-DE62-4059-A9EB-EA8188A70F90

Edad al momento de la desaparición: 16 **Edad Actual:** 16
Lugar de nacimiento: MORELOS
Sexo: MUJER **Genero:** FEMENINO
Nacionalidad: MEXICANA **¿Habla español?:** SI
Idioma o lengua indígena: SIN DATO **Discapacidad:** NO
Fecha de hechos: 23/04/2026 **Fecha de percato:** 23/04/2026
Lugar de los hechos: MORELOS EMILIANO ZAPATA

DATOS

Características físicas:	complexion: delgada, cara: ovalado, color de la piel: moreno, cabello: castaño oscuro mediano liso, ojos: cafés medianos, nariz: no recuerda, boca: pequeña, labios: delgados, estatura: 150cm, peso: 45kg
Señas particulares:	NINGUNA
Prendas de vestir:	blusa, pantiblusa, bluson color: rosa, mallon color: azul marino, sudadera color: negro, tenis color: blanco
Autoridades Competentes:	Autoridad que ingresó el reporte: FISCALÍA GENERAL DEL ESTADO DE MORELOS.
Carpeta de investigación:	SX01/4002/2026

La información que se visualiza de la persona desaparecida o no localizada, es recibida e integrada por las autoridades de la Federación y de las Entidades Federativas competentes, por lo que cualquier información que se visualice, puede ser con la autoridad de origen.

Si tienes información que ayude a la localización de alguna Persona Desaparecida o No Localizada, comunicate desde México al número telefónico 800 028 7783 o WhatsApp 55 1309 9024 y proporciona toda la información que tengas.

Gobierno de México | Gobernación Secretaría de Gobernación | CNB Comisión Nacional de Búsqueda

ALERTA NACIONAL

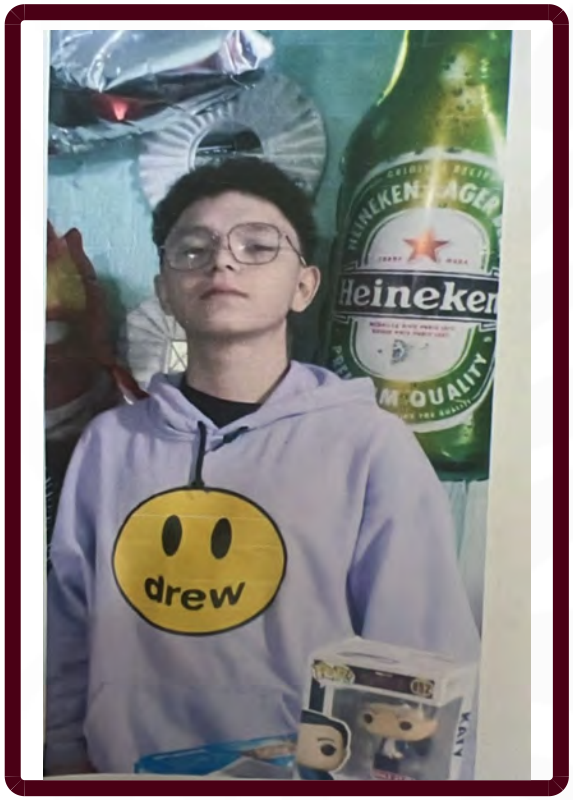

ALERTA NACIONAL

FICHA DE BÚSQUEDA DE PERSONA DESAPARECIDA

YAEL DAVID CARMONA BAEZ
Folio Único de Identificación
FI26-1D97AABA6-A66B-4B72-B6BA-ECC295E017EF

Edad al momento de la desaparición: 16 **Edad Actual:** 16
Lugar de nacimiento: JALISCO
Sexo: HOMBRE **Genero:** MASCULINO
Nacionalidad: MEXICANA **¿Habla español?:** SI
Idioma o lengua indígena: SIN DATO **Discapacidad:** NO
Fecha de hechos: 11/04/2026 **Fecha de percato:** 11/04/2026
Lugar de los hechos: JALISCO ZAPOPAN

DATOS

Características físicas:	complexion: delgada, cara: rectangular, color de la piel: blanco, ojos: cafés medianos, boca: pequeña, labios: delgados, estatura: 161cm, peso: 70kg
Señas particulares:	cicatriz en una ceja
Prendas de vestir:	SIN DATO
Autoridades Competentes:	Autoridad que ingresó el reporte: FISCALÍA GENERAL DEL ESTADO DE JALISCO.
Carpeta de investigación:	23986/2026

La información que se visualiza de la persona desaparecida o no localizada, es recibida e integrada por las autoridades de la Federación y de las Entidades Federativas competentes, por lo que cualquier información que se visualice, puede ser con la autoridad de origen.

Si tienes información que ayude a la localización de alguna Persona Desaparecida o No Localizada, comunicate desde México al número telefónico 800 028 7783 o WhatsApp 55 1309 9024 y proporciona toda la información que tengas.

Gobierno de México | Gobernación | CNB COMISIÓN NACIONAL DE BÚSQUEDA

ALERTA NACIONAL

ALERTA NACIONAL

FICHA DE BÚSQUEDA DE PERSONA DESAPARECIDA

YENER ULISES ECHEVERRIA HERNANDEZ
Folio Único de Identificación
FI26-16A1C2980-57D0-4C88-8841-401C6E3E8CF2

Edad al momento de la desaparición: 36 **Edad Actual:** 36
Lugar de nacimiento: TAMAULIPAS
Sexo: HOMBRE **Genero:** MASCULINO
Nacionalidad: MEXICANA **¿Habla español?:** SI
Idioma o lengua indígena: SIN DATO **Discapacidad:** NO
Fecha de hechos: 23/04/2026 **Fecha de percato:** 23/04/2026
Lugar de los hechos: TAMAULIPAS VALLE HERMOSO

DATOS

Características físicas:	complexion: robusta, cara: redondo, color de la piel: moreno, cabello: negro largo liso, estatura: 190cm, peso: 100kg
Señas particulares:	tatuaje en el brazo izquierdo con la imagen de una rosa
Prendas de vestir:	SIN DATO
Autoridades Competentes:	Autoridad que ingresó el reporte: FISCALÍA GENERAL DE JUSTICIA DEL ESTADO DE TAMAULIPAS.
Carpeta de investigación:	FGJT/FEIDDFP/MAT/UE1/00076/2026

La información que se visualiza de la persona desaparecida o no localizada, es recibida e integrada por las autoridades de la Federación y de las Entidades Federativas competentes, por lo que cualquier información que se visualice, puede ser con la autoridad de origen.

Si tienes información que ayude a la localización de alguna Persona Desaparecida o No Localizada, comunicate desde México al número telefónico 800 028 7783 o WhatsApp 55 1309 9024 y proporciona toda la información que tengas.

Gobierno de México | Gobernación Secretaría de Gobernación | CNB Comisión Nacional de Búsqueda

ALERTA NACIONAL

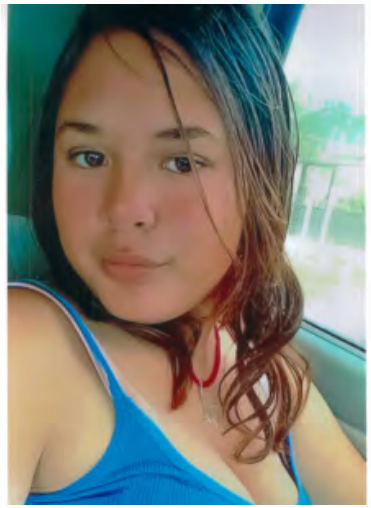

ALERTA NACIONAL

FICHA DE BÚSQUEDA DE PERSONA DESAPARECIDA

ADRIANA MIROSLAVA MALAGON DE LEIJA
Folio Único de Identificación
FI26-1FC209827-D2CD-4194-B41E-0B9889DD9042

Edad al momento de la desaparición: 16 **Edad Actual:** 16
Lugar de nacimiento: TAMAULIPAS
Sexo: MUJER **Genero:** FEMENINO
Nacionalidad: MEXICANA **¿Habla español?:** SI
Idioma o lengua indígena: SIN DATO **Discapacidad:** NO
Fecha de hechos: 21/04/2026 **Fecha de percato:** 21/04/2026
Lugar de los hechos: TAMAULIPAS TULA

DATOS	
Características físicas:	complexion: robusta, cara: ovalado, color de la piel: blanco, ojos: cafés medianos, nariz: recta, boca: grande, labios: gruesos, estatura: 160cm, peso: 55kg
Señas particulares:	lunar en forma de mancha aproximadamente de 8 cm en la mano derecha
Prendas de vestir:	blusa, pantiblusa, bluson color: gris, shorts color: azul, zapatillas color: negro
Autoridades Competentes:	Autoridad que ingresó el reporte: FISCALÍA GENERAL DE JUSTICIA DEL ESTADO DE TAMAULIPAS.
Carpeta de investigación:	ADRIANA MIROSLAVA MALAGON DE LEIJA

La información que se visualiza de la persona desaparecida o no localizada, es recibida e integrada por las autoridades de la Federación y de las Entidades Federativas competentes, por lo que cualquier información que se visualice, puede ser con la autoridad de origen.

Si tienes información que ayude a la localización de alguna Persona Desaparecida o No Localizada, comunicate desde México al número telefónico 800 028 7783 o WhatsApp 55 1309 9024 y proporciona toda la información que tengas.

Gobierno de México | Gobernación | CNB COMISIÓN NACIONAL DE BÚSQUEDA

ALERTA NACIONAL

ALERTA NACIONAL

FICHA DE BÚSQUEDA DE PERSONA DESAPARECIDA

AIMAR VALLADARES RODRIGUEZ
Folio Único de Identificación
FI26-100864DF5-9B95-49BF-9343-1FF852CFAB84

Edad al momento de la desaparición: 18 **Edad Actual:** 18
Lugar de nacimiento: GUERRERO
Sexo: MUJER **Genero:** FEMENINO
Nacionalidad: MEXICANA **¿Habla español?:** SI
Idioma o lengua indígena: SIN DATO **Discapacidad:** NO
Fecha de hechos: 21/04/2026 **Fecha de percato:** 21/04/2026
Lugar de los hechos: GUERRERO TAXCO DE ALARCÓN

DATOS

Características físicas:	complexion: robusta, cara: ovalado, color de la piel: moreno, cabello: negro largo liso, ojos: negros medianos, boca: mediana, labios: medianos, estatura: 155cm, peso: 55kg
Señas particulares:	usa braquets
Prendas de vestir:	SIN DATO
Autoridades Competentes:	Autoridad que ingresó el reporte: FISCALÍA GENERAL DEL ESTADO DE GUERRERO.
Carpeta de investigación:	12050410600263220426

La información que se visualiza de la persona desaparecida o no localizada, es recibida e integrada por las autoridades de la Federación y de las Entidades Federativas competentes, por lo que cualquier información que se visualice, puede ser con la autoridad de origen.

Si tienes información que ayude a la localización de alguna Persona Desaparecida o No Localizada, comunicate desde México al número telefónico 800 028 7783 o WhatsApp 55 1309 9024 y proporciona toda la información que tengas.

Gobierno de México | Gobernación | CNB COMISIÓN NACIONAL DE BÚSQUEDA

ALERTA NACIONAL

ALERTA NACIONAL

FICHA DE BÚSQUEDA DE PERSONA DESAPARECIDA

ALAN DAVID MENDEZ MORENO
Folio Único de Identificación
FI26-1A936123C-3D4E-472A-9C9B-CC7A3FBB6C67

Edad al momento de la desaparición: 25 **Edad Actual:** 27
Lugar de nacimiento: CHIAPAS
Sexo: HOMBRE **Genero:** MASCULINO
Nacionalidad: MEXICANA **¿Habla español?:** SI
Idioma o lengua indígena: SIN DATO **Discapacidad:** SIN DATO
Fecha de hechos: 05/06/2023 **Fecha de percato:** 05/06/2023
Lugar de los hechos: CHIAPAS TAPACHULA

DATOS

Características físicas:	complexion: robusta, cara: redondo, color de la piel: moreno, cabello: negro corto crespo, ojos: negros medianos, nariz: achatada, boca: pequeña, labios: medianos, estatura: 174cm, peso: 90kg
Señas particulares:	SIN DATO
Prendas de vestir:	pants color: negro, playera color: negro, tenis color: blanco
Autoridades Competentes:	Autoridad que ingresó el reporte: FISCALÍA GENERAL DEL ESTADO DE CHIAPAS.
Carpeta de investigación:	1812-089-0519-2023

La información que se visualiza de la persona desaparecida o no localizada, es recibida e integrada por las autoridades de la Federación y de las Entidades Federativas competentes, por lo que cualquier información que se visualice, puede ser con la autoridad de origen.

Si tienes información que ayude a la localización de alguna Persona Desaparecida o No Localizada, comunicate desde México al número telefónico 800 028 7783 o WhatsApp 55 1309 9024 y proporciona toda la información que tengas.

Gobierno de México | Gobernación | CNB COMISIÓN NACIONAL DE BÚSQUEDA

ALERTA NACIONAL

FICHA DE BÚSQUEDA DE PERSONA DESAPARECIDA

ANELY GETSEMANI RAMIREZ BERRUECOS
Folio Único de Identificación
FI26-1406947BC-0FB5-4B0B-AB4E-7F082F9D861E

Edad al momento de la desaparición: 16 **Edad Actual:** 16
Lugar de nacimiento: PUEBLA
Sexo: MUJER **Genero:** FEMENINO
Nacionalidad: MEXICANA **¿Habla español?:** SI
Idioma o lengua indígena: SIN DATO **Discapacidad:** NO
Fecha de hechos: 22/04/2026 **Fecha de percato:** 22/04/2026
Lugar de los hechos: PUEBLA HUEJOTZINGO

DATOS

Características físicas:	complexion: mediana, cara: ovalado, color de la piel: trigueño, cabello: rojizo corto liso, ojos: cafés medianos, nariz: recta, boca: mediana, labios: delgados, estatura: 156cm, peso: 52kg
Señas particulares:	cicatriz de aproximadamente 1 cm en la ceja derecha
Prendas de vestir:	SIN DATO
Autoridades Competentes:	Autoridad que ingresó el reporte: PROCURADURÍA GENERAL DE JUSTICIA DEL ESTADO DE TLAXCALA.
Carpeta de investigación:	FG-AIFEPDNL/48/2026

La información que se visualiza de la persona desaparecida o no localizada, es recibida e integrada por las autoridades de la Federación y de las Entidades Federativas competentes, por lo que cualquier información que se visualice, puede ser con la autoridad de origen.

Si tienes información que ayude a la localización de alguna Persona Desaparecida o No Localizada, comunicate desde México al número telefónico 800 028 7783 o WhatsApp 55 1309 9024 y proporciona toda la información que tengas.

ALERTA NACIONAL

Gobierno de México | Gobernación Secretaría de Gobernación | CNB Comisión Nacional de Búsqueda

ALERTA NACIONAL

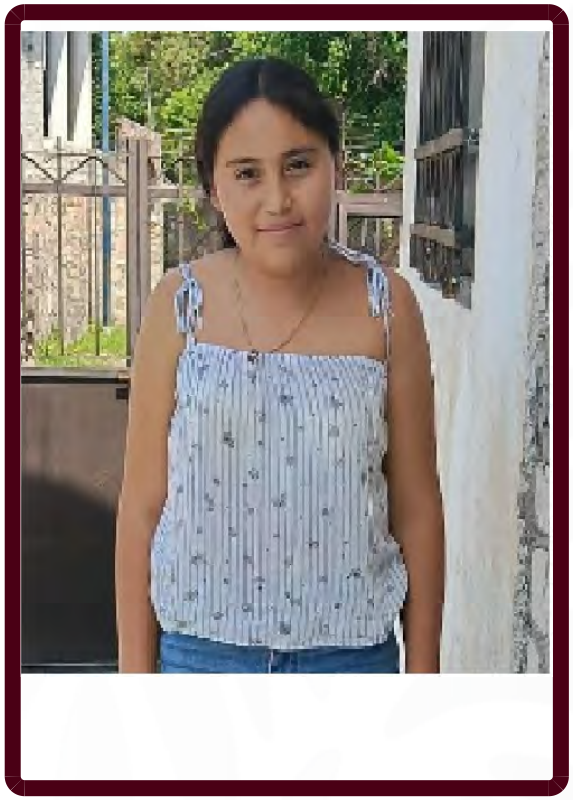

FICHA DE BÚSQUEDA DE PERSONA DESAPARECIDA

CAMILA MICHELLE HERNANDEZ ALMEIDA
Folio Único de Identificación
FI26-1CE63FAE4-FE26-4125-AF2D-975AC37212B9

Edad al momento de la desaparición: 13 **Edad Actual:** 13
Lugar de nacimiento: QUERETARO
Sexo: MUJER **Genero:** FEMENINO **Nombre Social:** SE DESCONOCE
Nacionalidad: MEXICANA **¿Habla español?:** SI
Idioma o lengua indígena: SIN DATO **Discapacidad:** NO
Fecha de hechos: 21/04/2026 **Fecha de percato:** 21/04/2026
Lugar de los hechos: QUERETARO CORREGIDORA

DATOS

Características físicas:	complexion: delgada, cara: ovalado, color de la piel: blanco, cabello: negro largo crespo, ojos: cafés grandes, nariz: recta, boca: grande, labios: gruesos, estatura: 158cm, peso: 52kg
Señas particulares:	lunar debajo del ojo izquierdo, lunar el mejilla derecha
Prendas de vestir:	SIN DATO
Autoridades Competentes:	Autoridad que ingresó el reporte: FISCALÍA GENERAL DEL ESTADO QUERÉTARO.
Carpeta de investigación:	CI/QRO/12559/2026

La información que se visualiza de la persona desaparecida o no localizada, es recibida e integrada por las autoridades de la Federación y de las Entidades Federativas competentes, por lo que cualquier información que se visualice, puede ser con la autoridad de origen.

Si tienes información que ayude a la localización de alguna Persona Desaparecida o No Localizada, comunicate desde México al número telefónico 800 028 7783 o WhatsApp 55 1309 9024 y proporciona toda la información que tengas.

ALERTA NACIONAL

Gobierno de México | Gobernación Secretaría de Gobernación | CNB Comisión Nacional de Búsqueda

ALERTA NACIONAL

ALERTA NACIONAL

FICHA DE BÚSQUEDA DE PERSONA DESAPARECIDA

EMMANUEL ALEMAN CAMACHO
Folio Único de Identificación
FI26-17DEA3055-8449-452D-9F9C-8568FE7721C2

Edad al momento de la desaparición: 16 **Edad Actual:** 17
Lugar de nacimiento: CHIAPAS
Sexo: HOMBRE **Genero:** MASCULINO
Nacionalidad: MEXICANA **¿Habla español?:** SI
Idioma o lengua indígena: SIN DATO **Discapacidad:** SIN DATO
Fecha de hechos: 20/08/2024 **Fecha de percato:** 20/08/2024
Lugar de los hechos: CHIAPAS ARRIAGA

DATOS	
Características físicas:	complexion: robusta, cara: redondo, color de la piel: moreno, cabello: negro corto ondulado, nariz: recta, boca: pequeña, labios: gruesos, estatura: 160cm, peso: 65kg
Señas particulares:	cicatriz en el menton, cicatriz en el tobillo derecho, usa brackets en la parte de arriba de los dientes
Prendas de vestir:	SIN DATO
Autoridades Competentes:	Autoridad que ingresó el reporte: FISCALÍA GENERAL DEL ESTADO DE CHIAPAS.
Carpeta de investigación:	C.I. 0179-101-3003-2024

La información que se visualiza de la persona desaparecida o no localizada, es recibida e integrada por las autoridades de la Federación y de las Entidades Federativas competentes, por lo que cualquier información que se visualice, puede ser con la autoridad de origen.

Si tienes información que ayude a la localización de alguna Persona Desaparecida o No Localizada, comunicate desde México al número telefónico 800 028 7783 o WhatsApp 55 1309 9024 y proporciona toda la información que tengas.

Gobierno de México | Gobernación Secretaría de Gobernación | CNB Comisión Nacional de Búsqueda

ALERTA NACIONAL

FICHA DE BÚSQUEDA DE PERSONA DESAPARECIDA

FABIAN LOPEZ ZUÑIGA
Folio Único de Identificación
FI26-10E5E6F79-21B3-4FA1-BB20-DF279C64C97C

Edad al momento de la desaparición: 25 **Edad Actual:** 25
Lugar de nacimiento: QUERETARO
Sexo: HOMBRE **Genero:** MASCULINO **Nombre Social:** SE DESCONOCE SE DESCONOCE SE DESCONOCE
Nacionalidad: MEXICANA **¿Habla español?:** SI
Idioma o lengua indígena: SIN DATO **Discapacidad:** NO
Fecha de hechos: 21/04/2026 **Fecha de percato:** 21/04/2026
Lugar de los hechos: QUERETARO CORREGIDORA

DATOS

Características físicas:	complexion: delgada, cara: ovalado, color de la piel: moreno, cabello: negro corto liso, ojos: cafés medianos, nariz: recta, boca: grande, estatura: 170cm, peso: 62kg
Señas particulares:	cuenta con diversos tatuajes en todo el cuerpo
Prendas de vestir:	SIN DATO
Autoridades Competentes:	Autoridad que ingresó el reporte: FISCALÍA GENERAL DEL ESTADO QUERÉTARO.
Carpeta de investigación:	CI/QRO/12559/2026

La información que se visualiza de la persona desaparecida o no localizada, es recibida e integrada por las autoridades de la Federación y de las Entidades Federativas competentes, por lo que cualquier información que se visualice, puede ser con la autoridad de origen.

Si tienes información que ayude a la localización de alguna Persona Desaparecida o No Localizada, comunicate desde México al número telefónico 800 028 7783 o WhatsApp 55 1309 9024 y proporciona toda la información que tengas.

ALERTA NACIONAL

Gobierno de México | Gobernación | CNB COMISIÓN NACIONAL DE BÚSQUEDA

ALERTA NACIONAL

FICHA DE BÚSQUEDA DE PERSONA DESAPARECIDA

FRANCISCO JAVIER BUCIO AMEZCUA
Folio Único de Identificación
FI26-1BF3AA323-5CE9-41C3-BA96-2F7A558513BB

Edad al momento de la desaparición: 32 **Edad Actual:** 32
Lugar de nacimiento: MICHOACAN
Sexo: HOMBRE **Genero:** MASCULINO
Nacionalidad: MEXICANA **¿Habla español?:** SI
Idioma o lengua indígena: SIN DATO **Discapacidad:** NO
Fecha de hechos: 22/04/2026 **Fecha de percato:** 22/04/2026
Lugar de los hechos: MICHOACAN MÚGICA

DATOS

Características físicas:	complexion: mediana, cara: redondo, color de la piel: blanco, cabello: negro corto ondulado, ojos: cafés grandes, estatura: 182cm, peso: 90kg
Señas particulares:	una cicatriz de cortadura en el oido izquierdo
Prendas de vestir:	pantalón, playera color: blanco/azul, tenis color: blanco/azul
Autoridades Competentes:	Autoridad que ingresó el reporte: FISCALÍA GENERAL DEL ESTADO DE MICHOACÁN.
Carpeta de investigación:	FRAP/17064/2026

La información que se visualiza de la persona desaparecida o no localizada, es recibida e integrada por las autoridades de la Federación y de las Entidades Federativas competentes, por lo que cualquier información que se visualice, puede ser con la autoridad de origen.

Si tienes información que ayude a la localización de alguna Persona Desaparecida o No Localizada, comunicate desde México al número telefónico 800 028 7783 o WhatsApp 55 1309 9024 y proporciona toda la información que tengas.

ALERTA NACIONAL

Gobierno de México | Gobernación Secretaría de Gobernación | CNB Comisión Nacional de Búsqueda

ALERTA NACIONAL

ALERTA NACIONAL

FICHA DE BÚSQUEDA DE PERSONA DESAPARECIDA

JACINTO LARA MARTINEZ
Folio Único de Identificación
FI26-1C093239A-3A48-45C9-ADB3-36B07944B0E2

Edad al momento de la desaparición: 38 **Edad Actual:** 38
Lugar de nacimiento: AGUASCALIENTES
Sexo: HOMBRE **Genero:** MASCULINO
Nacionalidad: MEXICANA **¿Habla español?:** SIN DATO
Idioma o lengua indígena: SIN DATO **Discapacidad:** NO
Fecha de hechos: 22/04/2026 **Fecha de percato:** 22/04/2026
Lugar de los hechos: AGUASCALIENTES AGUASCALIENTES

DATOS	
Características físicas:	complexion: robusta, color de la piel: blanco, estatura: 170cm, peso: 89kg
Señas particulares:	tatuaje en el pecho con la imagen de una virgen
Prendas de vestir:	SIN DATO
Autoridades Competentes:	Autoridad que ingresó el reporte: COMISIÓN ESTATAL DE BÚSQUEDA DE PERSONAS DEL ESTADO DE AGUASCALIENTES.
Carpeta de investigación:	

La información que se visualiza de la persona desaparecida o no localizada, es recibida e integrada por las autoridades de la Federación y de las Entidades Federativas competentes, por lo que cualquier información que se visualice, puede ser con la autoridad de origen.

Si tienes información que ayude a la localización de alguna Persona Desaparecida o No Localizada, comunicate desde México al número telefónico 800 028 7783 o WhatsApp 55 1309 9024 y proporciona toda la información que tengas.

Gobierno de México | Gobernación | CNB COMISIÓN NACIONAL DE BÚSQUEDA

ALERTA NACIONAL

ALERTA NACIONAL

FICHA DE BÚSQUEDA DE PERSONA DESAPARECIDA

JADE RUBI MALDONADO NIEVES
Folio Único de Identificación
FI26-10CA2018B-F516-4B8A-88A8-49C9A365DBC1

Edad al momento de la desaparición: 15 **Edad Actual:** 15
Lugar de nacimiento: TAMAULIPAS
Sexo: MUJER **Genero:** FEMENINO
Nacionalidad: MEXICANA **¿Habla español?:** SI
Idioma o lengua indígena: SIN DATO **Discapacidad:** NO
Fecha de hechos: 23/04/2026 **Fecha de percato:** 23/04/2026
Lugar de los hechos: TAMAULIPAS TAMPICO

DATOS	
Características físicas:	complexion: delgada, cara: redondo, color de la piel: trigueño, ojos: cafés medianos, nariz: recta, boca: mediana, labios: medianos, estatura: 153cm, peso: 67kg
Señas particulares:	cicatriz en el enpeine, lunar en el brazo derecho a la altura del codo
Prendas de vestir:	SIN DATO
Autoridades Competentes:	Autoridad que ingresó el reporte: FISCALÍA GENERAL DE JUSTICIA DEL ESTADO DE TAMAULIPAS.
Carpeta de investigación:	JADE RUBI MALDONADO NIEVES

La información que se visualiza de la persona desaparecida o no localizada, es recibida e integrada por las autoridades de la Federación y de las Entidades Federativas competentes, por lo que cualquier información que se visualice, puede ser con la autoridad de origen.

Si tienes información que ayude a la localización de alguna Persona Desaparecida o No Localizada, comunicate desde México al número telefónico 800 028 7783 o WhatsApp 55 1309 9024 y proporciona toda la información que tengas.

ALERTA NACIONAL

FICHA DE BÚSQUEDA DE PERSONA DESAPARECIDA

JAIRO OSIEL DEL ANGEL SOLORZANO
Folio Único de Identificación
FI26-193007C3F-577A-437E-8309-F5996791D182

Edad al momento de la desaparición: 22 **Edad Actual:** 22
Lugar de nacimiento: TAMAULIPAS
Sexo: HOMBRE **Genero:** MASCULINO
Nacionalidad: MEXICANA **¿Habla español?:** SI
Idioma o lengua indígena: SIN DATO **Discapacidad:** NO
Fecha de hechos: 22/04/2026 **Fecha de percato:** 22/04/2026
Lugar de los hechos: TAMAULIPAS REYNOSA

DATOS

Características físicas:	complexion: delgada, cara: rectangular, color de la piel: trigueño, ojos: cafés medianos, nariz: recta, boca: mediana, labios: medianos, estatura: 170cm, peso: 80kg
Señas particulares:	amputacin de falangeta de los dedos menique y anular de la mano izquierda, pequeño lunar en forma abultada a lado del ojo izquierdo, tatuaje de una cruz en el pecho, en ambos hombros cuenta con un tatuaje de una estrella, tatuaje de la numeracin 2024 en la parte externa del bceps derecho, tatuaje de la leyenda claudia en la parte interna del bceps derecho, tatuaje de un cuervo en antebrazo derecho parte externa, tatuaje de dos lineas paralelas en antebrazo derecho parte interna, tatuaje de un venado en color rojo detrs de la oreja derecha, tatuaje de la imagen de unas ramas romanas simulando un collar
Prendas de vestir:	SIN DATO
Autoridades Competentes:	Autoridad que ingresó el reporte: FISCALÍA GENERAL DE JUSTICIA DEL ESTADO DE TAMAULIPAS.
Carpeta de investigación:	FGJT/FEIDDFP/REY/UE1/00128/2026

La información que se visualiza de la persona desaparecida o no localizada, es recibida e integrada por las autoridades de la Federación y de las Entidades Federativas competentes, por lo que cualquier información que se visualice, puede ser con la autoridad de origen.

Si tienes información que ayude a la localización de alguna Persona Desaparecida o No Localizada, comunicate desde México al número telefónico 800 028 7783 o WhatsApp 55 1309 9024 y proporciona toda la información que tengas.

Gobierno de México | Gobernación Secretaría de Gobernación | CNB Comisión Nacional de Búsqueda

ALERTA NACIONAL

ALERTA NACIONAL

FICHA DE BÚSQUEDA DE PERSONA DESAPARECIDA

JESUS ADEIN ULIVARRIA GARCIA
Folio Único de Identificación
FI26-1D6FB754B-D60A-4158-8E60-BAC084615AED

Edad al momento de la desaparición: 14 **Edad Actual:** 14
Lugar de nacimiento: DURANGO
Sexo: HOMBRE **Genero:** MASCULINO
Nacionalidad: MEXICANA **¿Habla español?:** SI
Idioma o lengua indígena: SIN DATO **Discapacidad:** NO
Fecha de hechos: 24/04/2026 **Fecha de percato:** 24/04/2026
Lugar de los hechos: DURANGO DURANGO

DATOS

Características físicas:	complexion: delgada, cara: ovalado, color de la piel: moreno, cabello: negro mediano liso, ojos: cafés medianos, nariz: recta, boca: grande, labios: gruesos, estatura: 176cm
Señas particulares:	usa braquets
Prendas de vestir:	SIN DATO
Autoridades Competentes:	Autoridad que ingresó el reporte: FISCALÍA GENERAL DEL ESTADO DE DURANGO.
Carpeta de investigación:	CDI/FGE/R1/DGO/05882/2026

La información que se visualiza de la persona desaparecida o no localizada, es recibida e integrada por las autoridades de la Federación y de las Entidades Federativas competentes, por lo que cualquier información que se visualice, puede ser con la autoridad de origen.

Si tienes información que ayude a la localización de alguna Persona Desaparecida o No Localizada, comunicate desde México al número telefónico 800 028 7783 o WhatsApp 55 1309 9024 y proporciona toda la información que tengas.

Gobierno de México | Gobernación | CNB COMISIÓN NACIONAL DE BÚSQUEDA

ALERTA NACIONAL

ALERTA NACIONAL

FICHA DE BÚSQUEDA DE PERSONA DESAPARECIDA

JOHN PETER FABRICE ALLOUCHE OEHLENSCHLAGER
Folio Único de Identificación
FI26-1D53CEC1E-B9D7-4006-984C-617AFC984E6F

Edad al momento de la desaparición: 5 **Edad Actual:** 5
Lugar de nacimiento: MORELOS
Sexo: HOMBRE **Genero:** MASCULINO
Nacionalidad: MEXICANA **¿Habla español?:** SIN DATO
Idioma o lengua indígena: SIN DATO **Discapacidad:** NO
Fecha de hechos: 17/04/2026 **Fecha de percato:** 17/04/2026
Lugar de los hechos: MORELOS CUERNAVACA

DATOS

Características físicas:	complexion: delgada, cara: ovalado, color de la piel: blanco, cabello: rubio mediano liso, ojos: cafés medianos, nariz: recta, boca: pequeña, labios: delgados, estatura: 119cm, peso: 20kg
Señas particulares:	tiene un pequeño punto azul abajo del parpado interior izquierdo
Prendas de vestir:	camiseta color: azul, shorts color: negro, zapatos color: azul
Autoridades Competentes:	Autoridad que ingresó el reporte: COMISIÓN DE BÚSQUEDA DE PERSONAS DEL ESTADO DE MORELOS.
Carpeta de investigación:	SC01/3777/2026

La información que se visualiza de la persona desaparecida o no localizada, es recibida e integrada por las autoridades de la Federación y de las Entidades Federativas competentes, por lo que cualquier información que se visualice, puede ser con la autoridad de origen.

Si tienes información que ayude a la localización de alguna Persona Desaparecida o No Localizada, comunicate desde México al número telefónico 800 028 7783 o WhatsApp 55 1309 9024 y proporciona toda la información que tengas.

Gobierno de México | Gobernación | CNB COMISIÓN NACIONAL DE BÚSQUEDA

ALERTA NACIONAL

ALERTA NACIONAL

FICHA DE BÚSQUEDA DE PERSONA DESAPARECIDA

JOSE EDUARDO JARA ELIAS
Folio Único de Identificación
FI26-1655AE8D6-9CE4-4E9A-AE6E-7C6BF4C78794

Edad al momento de la desaparición: 41 **Edad Actual:** 41
Lugar de nacimiento: ZACATECAS
Sexo: HOMBRE **Genero:** MASCULINO
Nacionalidad: MEXICANA
¿Habla español?: SIN DATO
Idioma o lengua indígena: SIN DATO **Discapacidad:** NO
Fecha de hechos: 17/04/2026
Fecha de percato: 17/04/2026
Lugar de los hechos: ZACATECAS ZACATECAS

DATOS	
Características físicas:	complexion: mediana, color de la piel: blanco, cabello: negro mediano ondulado, ojos: cafés grandes, nariz: no recuerda, boca: no recuerda, estatura: 170cm
Señas particulares:	manchas de acne en la cara
Prendas de vestir:	SIN DATO
Autoridades Competentes:	Autoridad que ingresó el reporte: FISCALÍA GENERAL DE JUSTICIA DEL ESTADO DE ZACATECAS.
Carpeta de investigación:	FGJEZ/FECSEDAI-ZAC/3744/2026-4

La información que se visualiza de la persona desaparecida o no localizada, es recibida e integrada por las autoridades de la Federación y de las Entidades Federativas competentes, por lo que cualquier información que se visualice, puede ser con la autoridad de origen.

Si tienes información que ayude a la localización de alguna Persona Desaparecida o No Localizada, comunicate desde México al número telefónico 800 028 7783 o WhatsApp 55 1309 9024 y proporciona toda la información que tengas.

Gobierno de México | Gobernación | CNB Comisión Nacional de Búsqueda

ALERTA NACIONAL

ALERTA NACIONAL

FICHA DE BÚSQUEDA DE PERSONA DESAPARECIDA

JOSE MANUEL MARTINEZ RODRIGUEZ
Folio Único de Identificación
FI26-18A57EEAF-2953-4DCE-9739-F5AFF95E90E5

Edad al momento de la desaparición: 55 **Edad Actual:** 55
Lugar de nacimiento: ZACATECAS
Sexo: HOMBRE **Genero:** MASCULINO
Nacionalidad: MEXICANA
¿Habla español?: SI
Idioma o lengua indígena: SIN DATO **Discapacidad:** NO
Fecha de hechos: 12/03/2026
Fecha de percato: 15/03/2026
Lugar de los hechos: ZACATECAS MONTE ESCOBEDO

DATOS

Características físicas:	complexion: delgada, cara: no recuerda, color de la piel: moreno, cabello: negro corto no recuerda, ojos: cafés medianos, nariz: no recuerda, boca: mediana, estatura: 165cm, peso: 60kg
Señas particulares:	linea de expresion muy marcada en la mitad de la frente
Prendas de vestir:	SIN DATO
Autoridades Competentes:	Autoridad que ingresó el reporte: FISCALÍA GENERAL DE JUSTICIA DEL ESTADO DE ZACATECAS.
Carpeta de investigación:	FGJEZ/FECSEDAI-ZAC/3400/2026-4

La información que se visualiza de la persona desaparecida o no localizada, es recibida e integrada por las autoridades de la Federación y de las Entidades Federativas competentes, por lo que cualquier información que se visualice, puede ser con la autoridad de origen.

Si tienes información que ayude a la localización de alguna Persona Desaparecida o No Localizada, comunicate desde México al número telefónico 800 028 7783 o WhatsApp 55 1309 9024 y proporciona toda la información que tengas.

Gobierno de México | Gobernación Secretaría de Gobernación | CNB Comisión Nacional de Búsqueda

ALERTA NACIONAL

ALERTA NACIONAL

FICHA DE BÚSQUEDA DE PERSONA DESAPARECIDA

JOSE CARLOS RUIZ OSIO
Folio Único de Identificación
FI26-15060902E-7744-40BF-8C19-7DB6B4E738A7

Edad al momento de la desaparición: 42 **Edad Actual:** 42
Lugar de nacimiento: BAJA CALIFORNIA
Sexo: HOMBRE **Genero:** MASCULINO
Nacionalidad: MEXICANA **¿Habla español?:** SI
Idioma o lengua indígena: SIN DATO **Discapacidad:** NO
Fecha de hechos: 17/04/2026 **Fecha de percato:** 18/04/2026
Lugar de los hechos: BAJA CALIFORNIA TIJUANA

DATOS

Características físicas:	complexion: mediana, cara: ovalado, color de la piel: moreno, cabello: castaño oscuro corto liso, ojos: cafés medianos, nariz: recta, boca: mediana, labios: medianos, estatura: 165cm
Señas particulares:	la leyenda anahi en pecho de lado derecho, y la leyenda maribel en antebrazo izquierdo
Prendas de vestir:	SIN DATO
Autoridades Competentes:	Autoridad que ingresó el reporte: COMISIÓN ESTATAL DE BÚSQUEDA DE PERSONAS DEL ESTADO DE BAJA CALIFORNIA.
Carpeta de investigación:	0204-2026-04282/NAC

La información que se visualiza de la persona desaparecida o no localizada, es recibida e integrada por las autoridades de la Federación y de las Entidades Federativas competentes, por lo que cualquier información que se visualice, puede ser con la autoridad de origen.

Si tienes información que ayude a la localización de alguna Persona Desaparecida o No Localizada, comunicate desde México al número telefónico 800 028 7783 o WhatsApp 55 1309 9024 y proporciona toda la información que tengas.

Gobierno de México | Gobernación Secretaría de Gobernación | CNB Comisión Nacional de Búsqueda

ALERTA NACIONAL

ALERTA NACIONAL

FICHA DE BÚSQUEDA DE PERSONA DESAPARECIDA

JOSE MIGUEL ZAVALA ROSALES
Folio Único de Identificación
FI26-19BA9D3EE-FD80-4A26-A6AB-B3617E5D2CB3

Edad al momento de la desaparición: 27 **Edad Actual:** 27
Lugar de nacimiento: MICHOACAN
Sexo: HOMBRE **Genero:** MASCULINO
Nacionalidad: MEXICANA **¿Habla español?:** SI
Idioma o lengua indígena: SIN DATO **Discapacidad:** NO
Fecha de hechos: 21/04/2026 **Fecha de percato:** 21/04/2026
Lugar de los hechos: MICHOACAN PURUÁNDIRO

DATOS

Características físicas:	complexion: delgada, cara: ovalado, color de la piel: moreno, cabello: negro corto liso, ojos: negros pequeños, nariz: recta, boca: mediana, labios: delgados, estatura: 175cm, peso: 70kg
Señas particulares:	manchas de vitiligo en la cara., tatuaje en antebrazo derecho la figura de cruz con numeros, tatuaje antrebraza izquierdo la imagen de una flecha con letras zavala
Prendas de vestir:	camisa color: blanco, pantalón color: azul, sudadera color: gris, tenis color: blanco
Autoridades Competentes:	Autoridad que ingresó el reporte: FISCALÍA GENERAL DEL ESTADO DE MICHOACÁN.
Carpeta de investigación:	FRLP/17026/2026

La información que se visualiza de la persona desaparecida o no localizada, es recibida e integrada por las autoridades de la Federación y de las Entidades Federativas competentes, por lo que cualquier información que se visualice, puede ser con la autoridad de origen.

Si tienes información que ayude a la localización de alguna Persona Desaparecida o No Localizada, comunicate desde México al número telefónico 800 028 7783 o WhatsApp 55 1309 9024 y proporciona toda la información que tengas.

Gobierno de México | Gobernación Secretaría de Gobernación | CNB Comisión Nacional de Búsqueda

ALERTA NACIONAL

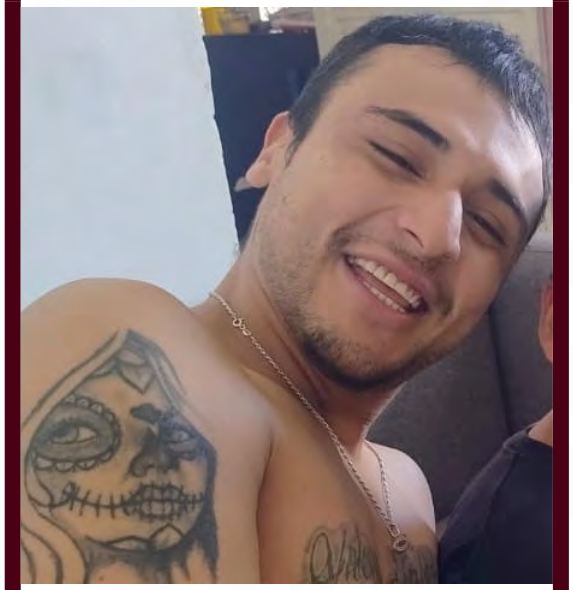

ALERTA NACIONAL

FICHA DE BÚSQUEDA DE PERSONA DESAPARECIDA

JUAN FERNANDO MURILLO VELEZ
Folio Único de Identificación
FI26-1B3DC2669-51B3-4B42-9B75-8882E7F5E8B2

Edad al momento de la desaparición: 28 **Edad Actual:** 28
Lugar de nacimiento: AGUASCALIENTES
Sexo: HOMBRE **Genero:** MASCULINO
Nacionalidad: MEXICANA **¿Habla español?:** SIN DATO
Idioma o lengua indígena: SIN DATO **Discapacidad:** NO
Fecha de hechos: 22/04/2026 **Fecha de percato:** 22/04/2026
Lugar de los hechos: AGUASCALIENTES AGUASCALIENTES

DATOS	
Características físicas:	complexion: mediana, color de la piel: moreno, estatura: 165cm, peso: 65kg
Señas particulares:	en el brazo derecho la figura de una catrina
Prendas de vestir:	SIN DATO
Autoridades Competentes:	Autoridad que ingresó el reporte: COMISIÓN ESTATAL DE BÚSQUEDA DE PERSONAS DEL ESTADO DE AGUASCALIENTES.
Carpeta de investigación:	

La información que se visualiza de la persona desaparecida o no localizada, es recibida e integrada por las autoridades de la Federación y de las Entidades Federativas competentes, por lo que cualquier información que se visualice, puede ser con la autoridad de origen.

Si tienes información que ayude a la localización de alguna Persona Desaparecida o No Localizada, comunicate desde México al número telefónico 800 028 7783 o WhatsApp 55 1309 9024 y proporciona toda la información que tengas.

Gobierno de México | Gobernación | CNB Comisión Nacional de Búsqueda

ALERTA NACIONAL

ALERTA NACIONAL

FICHA DE BÚSQUEDA DE PERSONA DESAPARECIDA

JUAN TADEO LARA GALLEGOS
Folio Único de Identificación
FI26-1E8B2C17E-1C56-4138-84C7-2CC981611270

Edad al momento de la desaparición: 13 **Edad Actual:** 13
Lugar de nacimiento: TAMAULIPAS
Sexo: HOMBRE **Genero:** MASCULINO
Nacionalidad: MEXICANA **¿Habla español?:** SI
Idioma o lengua indígena: SIN DATO **Discapacidad:** NO
Fecha de hechos: 22/04/2026 **Fecha de percato:** 22/04/2026
Lugar de los hechos: TAMAULIPAS MATAMOROS

DATOS

Características físicas:	complexion: delgada, cara: redondo, color de la piel: trigueño, ojos: cafés medianos, nariz: recta, boca: pequeña, labios: gruesos, estatura: 165cm, peso: 55kg
Señas particulares:	lunar tipo mancha en el muslo derecho de 3 cm
Prendas de vestir:	pants color: negro, sudadera color: negro, zapatillas color: cafe
Autoridades Competentes:	Autoridad que ingresó el reporte: FISCALÍA GENERAL DE JUSTICIA DEL ESTADO DE TAMAULIPAS.
Carpeta de investigación:	FGJT/FEIDDFP/MAT/UE1/00074/2026

La información que se visualiza de la persona desaparecida o no localizada, es recibida e integrada por las autoridades de la Federación y de las Entidades Federativas competentes, por lo que cualquier información que se visualice, puede ser con la autoridad de origen.

Si tienes información que ayude a la localización de alguna Persona Desaparecida o No Localizada, comunicate desde México al número telefónico 800 028 7783 o WhatsApp 55 1309 9024 y proporciona toda la información que tengas.

Gobierno de México | Gobernación Secretaría de Gobernación | CNB Comisión Nacional de Búsqueda

ALERTA NACIONAL

ALERTA NACIONAL

FICHA DE BÚSQUEDA DE PERSONA DESAPARECIDA

KALEL GARCIA TORRES
Folio Único de Identificación
FI26-1BC995887-C130-4216-A2F8-6DD0CEB30625

Edad al momento de la desaparición: 23 **Edad Actual:** 23
Lugar de nacimiento: GUERRERO
Sexo: HOMBRE **Genero:** MASCULINO
Nacionalidad: MEXICANA **¿Habla español?:** SI
Idioma o lengua indígena: SIN DATO **Discapacidad:** NO
Fecha de hechos: 16/04/2026 **Fecha de percato:** 17/04/2026
Lugar de los hechos: GUERRERO ACAPULCO DE JUÁREZ

DATOS

Características físicas:	complexion: delgada, cara: ovalado, color de la piel: moreno, cabello: negro corto liso, ojos: cafés medianos, boca: mediana, labios: gruesos, estatura: 160cm, peso: 60kg
Señas particulares:	tatuaje a lado del ojo izquierdo de una estrella , tatuaje al lado del ojo derecho un corazon, tatuaje con el nombre de kendra que abarca todo el antebrazo izquierdo, tatuaje en el pecho con el nombre de ceci, tatuaje en la zona inferior derecha abdominal alusiva a una hoja de marihuana, cicatriz redonda en el hombro izquierdo
Prendas de vestir:	SIN DATO
Autoridades Competentes:	Autoridad que ingresó el reporte: FISCALÍA GENERAL DEL ESTADO DE GUERRERO.
Carpeta de investigación:	12022510300079230426

La información que se visualiza de la persona desaparecida o no localizada, es recibida e integrada por las autoridades de la Federación y de las Entidades Federativas competentes, por lo que cualquier información que se visualice, puede ser con la autoridad de origen.

Si tienes información que ayude a la localización de alguna Persona Desaparecida o No Localizada, comunicate desde México al número telefónico 800 028 7783 o WhatsApp 55 1309 9024 y proporciona toda la información que tengas.

Gobierno de México | Gobernación Secretaría de Gobernación | CNB Comisión Nacional de Búsqueda

ALERTA NACIONAL

FICHA DE BÚSQUEDA DE PERSONA DESAPARECIDA

KEVIN ALEXIS MARTINEZ GALVAN
Folio Único de Identificación
FI26-102DF7E1D-79DD-40DE-A7AD-D3FA8EE6DB7D

Edad al momento de la desaparición: 21 **Edad Actual:** 21
Lugar de nacimiento: VERACRUZ
Sexo: HOMBRE **Genero:** MASCULINO
Nacionalidad: MEXICANA **¿Habla español?:** SI
Idioma o lengua indígena: SIN DATO **Discapacidad:** NO
Fecha de hechos: 18/04/2026 **Fecha de percato:** 24/04/2026
Lugar de los hechos: VERACRUZ XALAPA

DATOS	
Características físicas:	complexion: delgada, color de la piel: moreno, cabello: castaño oscuro corto liso, ojos: cafés grandes, nariz: recta, boca: mediana, labios: medianos, estatura: 185cm, peso: 88kg
Señas particulares:	brazo derecho torcido
Prendas de vestir:	SIN DATO
Autoridades Competentes:	Autoridad que ingresó el reporte: FISCALÍA GENERAL DEL ESTADO DE VERACRUZ DE IGNACIO DE LA LLAVE.
Carpeta de investigación:	XAL/FIM/FEADPD/085/2026

La información que se visualiza de la persona desaparecida o no localizada, es recibida e integrada por las autoridades de la Federación y de las Entidades Federativas competentes, por lo que cualquier información que se visualice, puede ser con la autoridad de origen.

Si tienes información que ayude a la localización de alguna Persona Desaparecida o No Localizada, comunicate desde México al número telefónico 800 028 7783 o WhatsApp 55 1309 9024 y proporciona toda la información que tengas.

ALERTA NACIONAL

Gobierno de México | Gobernación Secretaría de Gobernación | CNB Comisión Nacional de Búsqueda

ALERTA NACIONAL

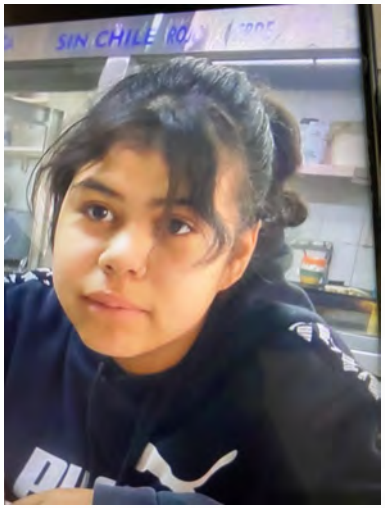

FICHA DE BÚSQUEDA DE PERSONA DESAPARECIDA

MAGALY JAZEL RODRIGUEZ CONTRERAS
Folio Único de Identificación
FI26-1FC90D38A-4F74-414D-B14C-C446045DF2B5

Edad al momento de la desaparición: 15 **Edad Actual:** 15
Lugar de nacimiento: DURANGO
Sexo: MUJER **Genero:** FEMENINO
Nacionalidad: MEXICANA **¿Habla español?:** SIN DATO
Idioma o lengua indígena: SIN DATO **Discapacidad:** NO
Fecha de hechos: 21/04/2026 **Fecha de percato:** 21/04/2026
Lugar de los hechos: DURANGO DURANGO

DATOS

Características físicas:	complexion: mediana, cara: ovalado, color de la piel: moreno, cabello: negro mediano ondulado, ojos: cafés medianos, nariz: achatada, boca: grande, labios: gruesos, estatura: 160cm, peso: 60kg
Señas particulares:	cicatriz en muñeca derecha a causa de mordida de perro
Prendas de vestir:	blusa, pantiblusa, bluson color: azul/blanco, pants color: blanco/negro, zapatos color: rosa
Autoridades Competentes:	Autoridad que ingresó el reporte: FISCALÍA GENERAL DEL ESTADO DE DURANGO.
Carpeta de investigación:	CDI/FGE/R1/DGO/5856/26

La información que se visualiza de la persona desaparecida o no localizada, es recibida e integrada por las autoridades de la Federación y de las Entidades Federativas competentes, por lo que cualquier información que se visualice, puede ser con la autoridad de origen.

Si tienes información que ayude a la localización de alguna Persona Desaparecida o No Localizada, comunicate desde México al número telefónico 800 028 7783 o WhatsApp 55 1309 9024 y proporciona toda la información que tengas.

ALERTA NACIONAL

Gobierno de México | Gobernación | CNB COMISIÓN NACIONAL DE BÚSQUEDA

ALERTA NACIONAL

FICHA DE BÚSQUEDA DE PERSONA DESAPARECIDA

MARTIN JULIO ISAAC GUTIERREZ PACHECO
Folio Único de Identificación
FI26-18F27B7CF-4137-446B-93C8-DAD5CC63DB3A

Edad al momento de la desaparición: 22 **Edad Actual:** 22
Lugar de nacimiento: NAYARIT
Sexo: HOMBRE **Genero:** MASCULINO
Nacionalidad: MEXICANA **¿Habla español?:** SI
Idioma o lengua indígena: SIN DATO **Discapacidad:** SI
Fecha de hechos: 23/04/2026 **Fecha de percato:** 23/04/2026
Lugar de los hechos: NAYARIT TEPIC

DATOS

Características físicas:	complexion: robusta, cara: ovalado, color de la piel: moreno, cabello: castaño oscuro corto liso, ojos: negros medianos, nariz: achatada, boca: mediana, labios: medianos, estatura: 180cm, peso: 120kg
Señas particulares:	dados de baraja, dos caras feliz y triste; un san judas; iniciales sl; numeros 777; en la espalda del lado izquierdo tiene un pergamino con los nombres martin, rogelia, sarai, elpidia y karina
Prendas de vestir:	SIN DATO
Autoridades Competentes:	Autoridad que ingresó el reporte: FISCALÍA GENERAL DEL ESTADO DE NAYARIT.
Carpeta de investigación:	NAY/TEP/III/CI/01914/2026

La información que se visualiza de la persona desaparecida o no localizada, es recibida e integrada por las autoridades de la Federación y de las Entidades Federativas competentes, por lo que cualquier información que se visualice, puede ser con la autoridad de origen.

Si tienes información que ayude a la localización de alguna Persona Desaparecida o No Localizada, comunicate desde México al número telefónico 800 028 7783 o WhatsApp 55 1309 9024 y proporciona toda la información que tengas.

ALERTA NACIONAL

Gobierno de México | Gobernación | CNB COMISIÓN NACIONAL DE BÚSQUEDA

ALERTA NACIONAL

ALERTA NACIONAL

FICHA DE BÚSQUEDA DE PERSONA DESAPARECIDA

MELISSA ABIGAIL RIOS SANCHEZ
Folio Único de Identificación
FI26-1E90B8DAE-F39C-45D4-BA72-990F746ED595

Edad al momento de la desaparición: 14 **Edad Actual:** 14
Lugar de nacimiento: NAYARIT
Sexo: MUJER **Genero:** FEMENINO
Nacionalidad: MEXICANA
¿Habla español?: SI
Idioma o lengua indígena: SIN DATO **Discapacidad:** NO
Fecha de hechos: 17/04/2026
Fecha de percato: 17/04/2026
Lugar de los hechos: NAYARIT TEPIC

DATOS	
Características	complexion: delgada, cara: ovalado, color de la piel: trigueño, cabello: castaño claro no recuerda crespo, ojos: negros medianos, nariz: recta, boca: pequeña, labios: delgados, estatura: 152cm, peso: 50kg
particulares:	lunar cafe del lado izquierda de la boca
Prendas de vestir:	SIN DATO
Autoridades Competentes:	Autoridad que ingresó el reporte: FISCALÍA GENERAL DEL ESTADO DE NAYARIT.
Carpeta de investigación:	NAY/TEP/III/CI/01870/2026

La información que se visualiza de la persona desaparecida o no localizada, es recibida e integrada por las autoridades de la Federación y de las Entidades Federativas competentes, por lo que cualquier información que se visualice, puede ser con la autoridad de origen.

Si tienes información que ayude a la localización de alguna Persona Desaparecida o No Localizada, comunicate desde México al número telefónico 800 028 7783 o WhatsApp 55 1309 9024 y proporciona toda la información que tengas.

Gobierno de México | Gobernación Secretaría de Gobernación | CNB Comisión Nacional de Búsqueda

ALERTA NACIONAL

ALERTA NACIONAL

FICHA DE BÚSQUEDA DE PERSONA DESAPARECIDA

NOEMI DEL CARMEN ALVAREZ MARTINEZ
Folio Único de Identificación
FI26-1D0240127-FCB8-40CB-AAD4-753264FB5D79

Edad al momento de la desaparición: 32 **Edad Actual:** 32
Lugar de nacimiento: GUANAJUATO
Sexo: MUJER **Genero:** FEMENINO
Nacionalidad: MEXICANA **¿Habla español?:** SI
Idioma o lengua indígena: SIN DATO **Discapacidad:** NO
Fecha de hechos: 01/04/2026 **Fecha de percato:** 01/04/2026
Lugar de los hechos: GUANAJUATO LEÓN

DATOS

Características físicas:	complexion: robusta, cara: redondo, color de la piel: moreno, cabello: negro largo liso, ojos: cafés grandes, nariz: achatada, boca: grande, labios: delgados, estatura: 180cm, peso: 110kg
Señas particulares:	en la lungua
Prendas de vestir:	SIN DATO
Autoridades Competentes:	Autoridad que ingresó el reporte: COMISIÓN ESTATAL DE BÚSQUEDA DE PERSONAS DEL ESTADO DE GUANAJUATO.
Carpeta de investigación:	

La información que se visualiza de la persona desaparecida o no localizada, es recibida e integrada por las autoridades de la Federación y de las Entidades Federativas competentes, por lo que cualquier información que se visualice, puede ser con la autoridad de origen.

Si tienes información que ayude a la localización de alguna Persona Desaparecida o No Localizada, comunicate desde México al número telefónico 800 028 7783 o WhatsApp 55 1309 9024 y proporciona toda la información que tengas.

Gobierno de México | Gobernación Secretaría de Gobernación | CNB Comisión Nacional de Búsqueda

ALERTA NACIONAL

ALERTA NACIONAL

FICHA DE BÚSQUEDA DE PERSONA DESAPARECIDA

ROGER JAVIER SEGOVIA PEREZ
Folio Único de Identificación
FI26-10C521943-AC31-438E-BC87-724FEF703B08

Edad al momento de la desaparición: 31 **Edad Actual:** 32
Lugar de nacimiento: YUCATAN
Sexo: HOMBRE **Genero:** MASCULINO
Nacionalidad: MEXICANA **¿Habla español?:** SI
Idioma o lengua indígena: SIN DATO **Discapacidad:** NO
Fecha de hechos: 09/01/2025 **Fecha de percato:** 09/01/2025
Lugar de los hechos: YUCATAN MÉRIDA

DATOS	
Características físicas:	complexion: delgada, cara: ovalado, color de la piel: blanco, cabello: castaño claro mediano ondulado, ojos: cafés medianos, nariz: recta, boca: mediana, labios: delgados, estatura: 180cm, peso: 70kg
Señas particulares:	lunar en el dorso de la nariz, cicatriz debajo del menton de aproximadamente 2cm, lunar en la espalda del lado superior izquierdo, cicatriz en el lado derecho del abdomen a la altura del ombligo, aproximadamente de 3cm, cicatriz estetica en la parte dorsal de la oreja derecha, aproximadamente de 3cm, cicatriz estetica en la parte dorsal de la oreja izquierda, aproximadamente de 3cm, cicatriz por quemadura en el dorso del pie derecho, cicatriz por quemadura en el dorso del pie izquierdo, lunar en el dorso de la nariz, cicatriz debajo del menton de aproximadamente 2cm, lunar en la espalda del lado superior izquierdo, cicatriz en el lado derecho del abdomen a la altura del ombligo, aproximadamente de 3cm, cicatriz estetica en la parte dorsal de la oreja derecha, aproximadamente de 3cm, cicatriz estetica en la parte dorsal de la oreja izquierda, aproximadamente de 3cm, cicatriz por quemadura en el dorso del pie derecho, cicatriz por quemadura en el dorso del pie izquierdo
Prendas de vestir:	playera color: verde olivo, shorts color: gris, zapatos color: negro
Autoridades Competentes:	Autoridad que ingresó el reporte: COMISIÓN DE BÚSQUEDA DE PERSONAS DEL ESTADO DE YUCATÁN.
Carpeta de investigación:	FGE/BUSQUEDA/UNADT/39/2026

La información que se visualiza de la persona desaparecida o no localizada, es recibida e integrada por las autoridades de la Federación y de las Entidades Federativas competentes, por lo que cualquier información que se visualice, puede ser con la autoridad de origen.

Gobierno de México | Gobernación Secretaría de Gobernación | CNB Comisión Nacional de Búsqueda

ALERTA NACIONAL

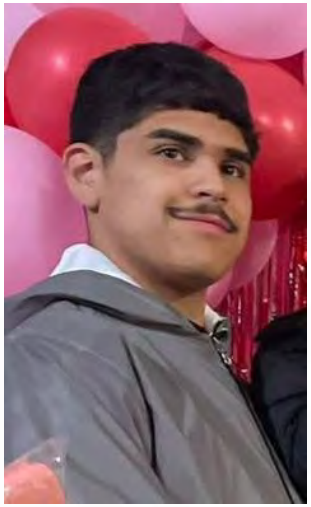

ALERTA NACIONAL

FICHA DE BÚSQUEDA DE PERSONA DESAPARECIDA

ULISES ANTONIO REYNOSO FLORES
Folio Único de Identificación
FI26-1F28F878A-C6A5-415C-B62D-E595A12855A6

Edad al momento de la desaparición: 18 **Edad Actual:** 18
Lugar de nacimiento: BAJA CALIFORNIA
Sexo: HOMBRE **Genero:** MASCULINO
Nacionalidad: MEXICANA **¿Habla español?:** SI
Idioma o lengua indígena: SIN DATO **Discapacidad:** NO
Fecha de hechos: 21/04/2026 **Fecha de percato:** 22/04/2026
Lugar de los hechos: BAJA CALIFORNIA TIJUANA

DATOS

Características físicas:	complexion: mediana, cara: ovalado, color de la piel: moreno, cabello: castaño oscuro corto ondulado, ojos: cafés medianos, nariz: recta, boca: mediana, labios: delgados, estatura: 180cm
Señas particulares:	la imagen de una cruz con los numeros 1997 en antebrazo
Prendas de vestir:	SIN DATO
Autoridades Competentes:	Autoridad que ingresó el reporte: COMISIÓN ESTATAL DE BÚSQUEDA DE PERSONAS DEL ESTADO DE BAJA CALIFORNIA.
Carpeta de investigación:	0204-2026-04521/nac

La información que se visualiza de la persona desaparecida o no localizada, es recibida e integrada por las autoridades de la Federación y de las Entidades Federativas competentes, por lo que cualquier información que se visualice, puede ser con la autoridad de origen.

Si tienes información que ayude a la localización de alguna Persona Desaparecida o No Localizada, comunicate desde México al número telefónico 800 028 7783 o WhatsApp 55 1309 9024 y proporciona toda la información que tengas.

Gobierno de México | Gobernación | CNB Comisión Nacional de Búsqueda

ALERTA NACIONAL

FICHA DE BÚSQUEDA DE PERSONA DESAPARECIDA

VALERIA MONTAÑEZ ROJAS
Folio Único de Identificación
FI26-1C1F2299C-EFD6-46FF-BA88-175D3ED3FC01

Edad al momento de la desaparición: 14 **Edad Actual:** 14
Lugar de nacimiento: MICHOACAN
Sexo: MUJER **Genero:** FEMENINO
Nacionalidad: MEXICANA **¿Habla español?:** SI
Idioma o lengua indígena: SIN DATO **Discapacidad:** NO
Fecha de hechos: 31/03/2026 **Fecha de percato:** 31/03/2026
Lugar de los hechos: MICHOACAN MORELIA

DATOS

Características físicas:	complexion: delgada, cara: ovalado, color de la piel: moreno, cabello: negro largo liso, ojos: cafés medianos, nariz: recta, boca: mediana, labios: delgados, estatura: 150cm, peso: 47kg
Señas particulares:	manchas en ambos pies
Prendas de vestir:	SIN DATO
Autoridades Competentes:	Autoridad que ingresó el reporte: FISCALÍA GENERAL DEL ESTADO DE MICHOACÁN.
Carpeta de investigación:	FEPD/12835/2026

La información que se visualiza de la persona desaparecida o no localizada, es recibida e integrada por las autoridades de la Federación y de las Entidades Federativas competentes, por lo que cualquier información que se visualice, puede ser con la autoridad de origen.

Si tienes información que ayude a la localización de alguna Persona Desaparecida o No Localizada, comunicate desde México al número telefónico 800 028 7783 o WhatsApp 55 1309 9024 y proporciona toda la información que tengas.

ALERTA NACIONAL

Gobierno de México | Gobernación | CNB COMISIÓN NACIONAL DE BÚSQUEDA

ALERTA NACIONAL

ALERTA NACIONAL

FICHA DE BÚSQUEDA DE PERSONA DESAPARECIDA

BRIAN IVAN BAUTISTA LOPEZ
Folio Único de Identificación
FI26-150B9FDFC-367E-4D08-8BB8-F090E7C78304

Edad al momento de la desaparición: 17 **Edad Actual:** 17
Lugar de nacimiento: TAMAULIPAS
Sexo: HOMBRE **Genero:** MASCULINO
Nacionalidad: MEXICANA
¿Habla español?: SI
Idioma o lengua indígena: SIN DATO **Discapacidad:** NO
Fecha de hechos: 06/03/2026
Fecha de percato: 06/03/2026
Lugar de los hechos: TAMAULIPAS REYNOSA

DATOS	
Características físicas:	complexion: robusta, cara: ovalado, color de la piel: trigueño, ojos: cafés medianos, nariz: recta, boca: mediana, labios: gruesos, estatura: 155cm, peso: 60kg
Señas particulares:	NINGUNA
Prendas de vestir:	SIN DATO
Autoridades Competentes:	Autoridad que ingresó el reporte: FISCALÍA GENERAL DE JUSTICIA DEL ESTADO DE TAMAULIPAS.
Carpeta de investigación:	FGJT/FEIDDFP/REY/UE1/00126/2026

La información que se visualiza de la persona desaparecida o no localizada, es recibida e integrada por las autoridades de la Federación y de las Entidades Federativas competentes, por lo que cualquier información que se visualice, puede ser con la autoridad de origen.

Si tienes información que ayude a la localización de alguna Persona Desaparecida o No Localizada, comunicate desde México al número telefónico 800 028 7783 o WhatsApp 55 1309 9024 y proporciona toda la información que tengas.

Gobierno de México | Gobernación | CNB COMISIÓN NACIONAL DE BÚSQUEDA

ALERTA NACIONAL

FICHA DE BÚSQUEDA DE PERSONA DESAPARECIDA

CARLOS SANTIAGO ORDUÑA
Folio Único de Identificación
FI26-1AAFEAE8A-57CF-442D-80B2-0338FF0C72A9

Edad al momento de la desaparición: 15 **Edad Actual:** 15
Lugar de nacimiento: TEXAS
Sexo: HOMBRE **Genero:** MASCULINO
Nacionalidad: ESTADOUNIDENSE
¿Habla español?: SI
Idioma o lengua indígena: SIN DATO **Discapacidad:** NO
Fecha de hechos: 19/04/2026
Fecha de percato: 19/04/2026
Lugar de los hechos: TAMAULIPAS MATAMOROS

DATOS

Características físicas:	complexion: robusta, cara: redondo, color de la piel: moreno, ojos: cafés medianos, nariz: recta, boca: mediana, labios: delgados, estatura: 175cm, peso: 80kg
Señas particulares:	tatuaje en la mano derecha de una calavera
Prendas de vestir:	pantalón color: negro, sueter color: negro, tenis color: negro
Autoridades Competentes:	Autoridad que ingresó el reporte: FISCALÍA GENERAL DE JUSTICIA DEL ESTADO DE TAMAULIPAS.
Carpeta de investigación:	FGJT/FEIDDFP/MAT/UE1/00072/2026

La información que se visualiza de la persona desaparecida o no localizada, es recibida e integrada por las autoridades de la Federación y de las Entidades Federativas competentes, por lo que cualquier información que se visualice, puede ser con la autoridad de origen.

Si tienes información que ayude a la localización de alguna Persona Desaparecida o No Localizada, comunicate desde México al número telefónico 800 028 7783 o WhatsApp 55 1309 9024 y proporciona toda la información que tengas.

ALERTA NACIONAL

Gobierno de México | Gobernación | CNB COMISIÓN NACIONAL DE BÚSQUEDA

ALERTA NACIONAL

ALERTA NACIONAL

FICHA DE BÚSQUEDA DE PERSONA DESAPARECIDA

CESAR LEONARDO CASTAÑEDA JIMENEZ
Folio Único de Identificación
FI26-10165AF45-D091-4374-99D2-692E43205FF0

Edad al momento de la desaparición: 34 **Edad Actual:** 34
Lugar de nacimiento: TAMAULIPAS
Sexo: HOMBRE **Genero:** MASCULINO
Nacionalidad: MEXICANA
¿Habla español?: SI
Idioma o lengua indígena: SIN DATO **Discapacidad:** NO
Fecha de hechos: 20/04/2026
Fecha de percato: 20/04/2026
Lugar de los hechos: TAMAULIPAS REYNOSA

DATOS

Características físicas:	complexion: robusta, cara: ovalado, color de la piel: trigueño, ojos: cafés grandes, nariz: recta, boca: mediana, labios: delgados, estatura: 155cm, peso: 70kg
Señas particulares:	en el brazo izquierdo cara externa tiene el tatuaje al parecer un indio con cara de calavera de cuerpo completo, pequeño abceso en la oreja derecha
Prendas de vestir:	botas color: negro, chamarra color: cafe, pantalón color: azul, playera color: azul cielo
Autoridades Competentes:	Autoridad que ingresó el reporte: FISCALÍA GENERAL DE JUSTICIA DEL ESTADO DE TAMAULIPAS.
Carpeta de investigación:	FGJT/FEIDDFP/REY/UE1/00124/2026

La información que se visualiza de la persona desaparecida o no localizada, es recibida e integrada por las autoridades de la Federación y de las Entidades Federativas competentes, por lo que cualquier información que se visualice, puede ser con la autoridad de origen.

Si tienes información que ayude a la localización de alguna Persona Desaparecida o No Localizada, comunicate desde México al número telefónico 800 028 7783 o WhatsApp 55 1309 9024 y proporciona toda la información que tengas.

Gobierno de México | Gobernación Secretaría de Gobernación | CNB Comisión Nacional de Búsqueda

ALERTA NACIONAL

ALERTA NACIONAL

FICHA DE BÚSQUEDA DE PERSONA DESAPARECIDA

CHRISTIAN MORALES MARTINEZ
Folio Único de Identificación
FI26-14261FBBE-A141-48BE-8256-D0A9E28BE47A

Edad al momento de la desaparición: 39 **Edad Actual:** 39
Lugar de nacimiento: TAMAULIPAS
Sexo: HOMBRE **Genero:** MASCULINO
Nacionalidad: MEXICANA
¿Habla español?: SI
Idioma o lengua indígena: SIN DATO **Discapacidad:** NO
Fecha de hechos: 20/04/2026
Fecha de percato: 20/04/2026
Lugar de los hechos: TAMAULIPAS REYNOSA

DATOS	
Características físicas:	complexion: delgada, cara: ovalado, color de la piel: blanco, ojos: cafés medianos, nariz: recta, boca: mediana, labios: delgados, estatura: 180cm, peso: 85kg
Señas particulares:	cicatriz de cirugia de apendice en el vientre de lado derecho de aproximadamente 10 cm y en su estomago 3 puntos de aproximadamente 1 cm cada una (cirugia de baypas), tatuaje en el brazo izquierdo cara interna con la leyenda rescilencia en linea horizontal
Prendas de vestir:	botas color: negro, chamarra color: cafe, pantalón color: azul, playera color: azul cielo
Autoridades Competentes:	Autoridad que ingresó el reporte: FISCALÍA GENERAL DE JUSTICIA DEL ESTADO DE TAMAULIPAS.
Carpeta de investigación:	FGJT/FEIDDFP/REY/UE1/00124/2026

La información que se visualiza de la persona desaparecida o no localizada, es recibida e integrada por las autoridades de la Federación y de las Entidades Federativas competentes, por lo que cualquier información que se visualice, puede ser con la autoridad de origen.

Si tienes información que ayude a la localización de alguna Persona Desaparecida o No Localizada, comunicate desde México al número telefónico 800 028 7783 o WhatsApp 55 1309 9024 y proporciona toda la información que tengas.

Gobierno de México | Gobernación | CNB COMISIÓN NACIONAL DE BÚSQUEDA

ALERTA NACIONAL

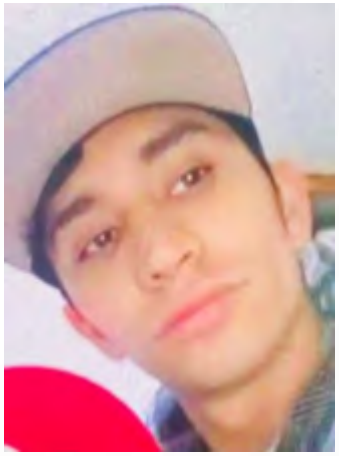

ALERTA NACIONAL

FICHA DE BÚSQUEDA DE PERSONA DESAPARECIDA

DYLAN SAUL TOLENTINO LEMUS
Folio Único de Identificación
FI26-1941A78C4-309A-4A46-BCED-E89C0A6B2D8B

Edad al momento de la desaparición: 25 **Edad Actual:** 25
Lugar de nacimiento: MICHOACAN
Sexo: HOMBRE **Genero:** MASCULINO
Nacionalidad: MEXICANA
¿Habla español?: SI
Idioma o lengua indígena: SIN DATO **Discapacidad:** NO
Fecha de hechos: 20/04/2026
Fecha de percato: 20/04/2026
Lugar de los hechos: MICHOACAN URUAPAN

DATOS

Características físicas:	complexion: delgada, color de la piel: blanco, cabello: castaño oscuro corto ondulado, ojos: cafés medianos, estatura: 165cm, peso: 55kg
Señas particulares:	tatuajes en antebrazo con la leyenda eden
Prendas de vestir:	SIN DATO
Autoridades Competentes:	Autoridad que ingresó el reporte: FISCALÍA GENERAL DEL ESTADO DE MICHOACÁN.
Carpeta de investigación:	FRUR/16599/2026

La información que se visualiza de la persona desaparecida o no localizada, es recibida e integrada por las autoridades de la Federación y de las Entidades Federativas competentes, por lo que cualquier información que se visualice, puede ser con la autoridad de origen.

Si tienes información que ayude a la localización de alguna Persona Desaparecida o No Localizada, comunicate desde México al número telefónico 800 028 7783 o WhatsApp 55 1309 9024 y proporciona toda la información que tengas.

Gobierno de México | Gobernación Secretaría de Gobernación | CNB Comisión Nacional de Búsqueda

ALERTA NACIONAL

ALERTA NACIONAL

FICHA DE BÚSQUEDA DE PERSONA DESAPARECIDA

EDGAR GIOVANNI MURILLO SAUCEDO
Folio Único de Identificación
FI26-1ACCB004E-CC77-47DA-94B8-8A5738D8A417

Edad al momento de la desaparición: 21 **Edad Actual:** 21
Lugar de nacimiento: DURANGO
Sexo: HOMBRE **Genero:** MASCULINO
Nacionalidad: MEXICANA
¿Habla español?: SI
Idioma o lengua indígena: SIN DATO **Discapacidad:** NO
Fecha de hechos: 24/03/2026
Fecha de percato: 23/04/2026
Lugar de los hechos: DURANGO DURANGO

DATOS

Características físicas:	complexion: delgada, cara: cuadrado, color de la piel: blanco, cabello: negro largo liso, ojos: cafés pequeños, nariz: achatada, boca: grande, labios: gruesos, estatura: 190cm
Señas particulares:	cicatriz pequeña en una de sus cejas no se especifica en cual, lunar debajo de sus ojos no especifica en cual, tatuaje en el brazo derecho que simula la santa muerte
Prendas de vestir:	SIN DATO
Autoridades Competentes:	Autoridad que ingresó el reporte: FISCALÍA GENERAL DEL ESTADO DE DURANGO.
Carpeta de investigación:	CDI/FGE/R1/DGO/05790/2026

La información que se visualiza de la persona desaparecida o no localizada, es recibida e integrada por las autoridades de la Federación y de las Entidades Federativas competentes, por lo que cualquier información que se visualice, puede ser con la autoridad de origen.

Si tienes información que ayude a la localización de alguna Persona Desaparecida o No Localizada, comunicate desde México al número telefónico 800 028 7783 o WhatsApp 55 1309 9024 y proporciona toda la información que tengas.

Gobierno de México | Gobernación | CNB COMISIÓN NACIONAL DE BÚSQUEDA

ALERTA NACIONAL

FICHA DE BÚSQUEDA DE PERSONA DESAPARECIDA

EDUARDO JOAQUIN NERI QUINTANA
Folio Único de Identificación
FI26-1B73B1209-2AF9-415F-95D5-29DC2B16DACC

Edad al momento de la desaparición: 18 **Edad Actual:** 18
Lugar de nacimiento: TAMAULIPAS
Sexo: HOMBRE **Genero:** MASCULINO
Nacionalidad: MEXICANA
¿Habla español?: SI
Idioma o lengua indígena: SIN DATO **Discapacidad:** NO
Fecha de hechos: 19/04/2026
Fecha de percato: 19/04/2026
Lugar de los hechos: TAMAULIPAS REYNOSA

DATOS	
Características físicas:	complexion: delgada, cara: ovalado, color de la piel: moreno, ojos: cafés medianos, nariz: recta, boca: mediana, labios: medianos, estatura: 160cm, peso: 55kg
Señas particulares:	mancha color caf que se extiende del labio superior hacia la mejilla derecha, cicatriz en pmulo derecho de quemadura de aprox. 3 cm y en la oreja derecha de aprox 4 cm
Prendas de vestir:	botas color: cafe, pantalón color: negro, playera color: cafe
Autoridades Competentes:	Autoridad que ingresó el reporte: FISCALÍA GENERAL DE JUSTICIA DEL ESTADO DE TAMAULIPAS.
Carpeta de investigación:	FGJT/FEIDDFP/REY/UE1/00127/2026

La información que se visualiza de la persona desaparecida o no localizada, es recibida e integrada por las autoridades de la Federación y de las Entidades Federativas competentes, por lo que cualquier información que se visualice, puede ser con la autoridad de origen.

Si tienes información que ayude a la localización de alguna Persona Desaparecida o No Localizada, comunicate desde México al número telefónico 800 028 7783 o WhatsApp 55 1309 9024 y proporciona toda la información que tengas.

ALERTA NACIONAL

Gobierno de México | Gobernación Secretaría de Gobernación | CNB Comisión Nacional de Búsqueda

ALERTA NACIONAL

FICHA DE BÚSQUEDA DE PERSONA DESAPARECIDA

LUIS ARGEO CAMACHO DAMAS
Folio Único de Identificación
FI26-1DFAECDD6-7766-42DE-A454-65B829E23688

Edad al momento de la desaparición: 25 **Edad Actual:** 25
Lugar de nacimiento: CHIAPAS
Sexo: HOMBRE **Genero:** MASCULINO
Nacionalidad: MEXICANA **¿Habla español?:** SI
Idioma o lengua indígena: SIN DATO **Discapacidad:** NO
Fecha de hechos: 21/04/2026 **Fecha de percato:** 21/04/2026
Lugar de los hechos: CHIAPAS PALENQUE

DATOS

Características físicas:	complexion: delgada, cara: ovalado, color de la piel: moreno, cabello: negro corto ondulado, ojos: miel medianos, nariz: recta, boca: mediana, labios: gruesos, estatura: 160cm, peso: 65kg
Señas particulares:	cicatriz en el parpado izquierdo, cicatriz en el pomulo izquierdo., tatuaje el nombre kenia en el lado derecho de la cintura, tatuaje el nombre luis en el lado derecho del pecho,
Prendas de vestir:	SIN DATO
Autoridades Competentes:	Autoridad que ingresó el reporte: FISCALÍA GENERAL DEL ESTADO DE CHIAPAS.
Carpeta de investigación:	0249-065-0914-2026

La información que se visualiza de la persona desaparecida o no localizada, es recibida e integrada por las autoridades de la Federación y de las Entidades Federativas competentes, por lo que cualquier información que se visualice, puede ser con la autoridad de origen.

Si tienes información que ayude a la localización de alguna Persona Desaparecida o No Localizada, comunicate desde México al número telefónico 800 028 7783 o WhatsApp 55 1309 9024 y proporciona toda la información que tengas.

ALERTA NACIONAL

Gobierno de México | Gobernación Secretaría de Gobernación | CNB Comisión Nacional de Búsqueda

ALERTA NACIONAL

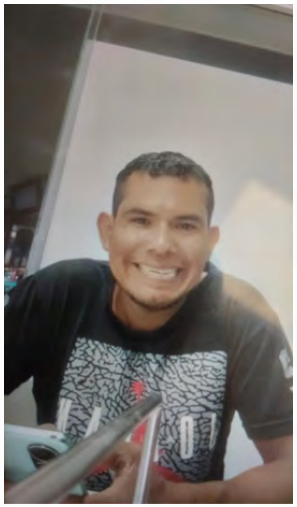

FICHA DE BÚSQUEDA DE PERSONA DESAPARECIDA

NOE VIDAÑA DELGADO
Folio Único de Identificación
FI26-1A3CC865D-0DDC-428B-A34B-B53B19A734C1

Edad al momento de la desaparición: 36 **Edad Actual:** 36
Lugar de nacimiento: VERACRUZ
Sexo: HOMBRE **Genero:** MASCULINO
Nacionalidad: MEXICANA **¿Habla español?:** SI
Idioma o lengua indígena: SIN DATO **Discapacidad:** NO
Fecha de hechos: 21/04/2026 **Fecha de percato:** 23/04/2026
Lugar de los hechos: VERACRUZ VERACRUZ

DATOS

Características físicas:	complexion: delgada, color de la piel: moreno, cabello: castaño oscuro corto ondulado, ojos: cafés medianos, nariz: recta, boca: mediana, labios: delgados, estatura: 168cm, peso: 60kg
Señas particulares:	tatuaje de infinito en pecho lado izquierdo parte superior
Prendas de vestir:	SIN DATO
Autoridades Competentes:	Autoridad que ingresó el reporte: FISCALÍA GENERAL DEL ESTADO DE VERACRUZ DE IGNACIO DE LA LLAVE.
Carpeta de investigación:	CSM/FIM/FEADPD/079/2026

La información que se visualiza de la persona desaparecida o no localizada, es recibida e integrada por las autoridades de la Federación y de las Entidades Federativas competentes, por lo que cualquier información que se visualice, puede ser con la autoridad de origen.

Si tienes información que ayude a la localización de alguna Persona Desaparecida o No Localizada, comunicate desde México al número telefónico 800 028 7783 o WhatsApp 55 1309 9024 y proporciona toda la información que tengas.

ALERTA NACIONAL

Gobierno de México | Gobernación Secretaría de Gobernación | CNB Comisión Nacional de Búsqueda

ALERTA NACIONAL

FICHA DE BÚSQUEDA DE PERSONA DESAPARECIDA

MARIANO ALBERTO BERNABE LAMAS
Folio Único de Identificación
FI26-1F83339EA-5C06-4C2B-8C35-1D6C35CF66DB

Edad al momento de la desaparición: 17 **Edad Actual:** 17
Lugar de nacimiento: NAYARIT
Sexo: HOMBRE **Genero:** FEMENINO **Nombre Social:** MARIA LAMAS FLORES
Nacionalidad: MEXICANA **¿Habla español?:** SI
Idioma o lengua indígena: SIN DATO **Discapacidad:** NO
Fecha de hechos: 20/04/2026 **Fecha de percato:** 21/04/2026
Lugar de los hechos: NAYARIT TEPIC

DATOS

Características físicas:	complexion: mediana, cara: rectangular, color de la piel: moreno, cabello: rojizo mediano ondulado, ojos: cafés medianos, nariz: achatada, boca: grande, labios: medianos, estatura: 160cm, peso: 60kg
Señas particulares:	el numero 2008, lunar pequeño de color negro a un costado del ojo izquierdo
Prendas de vestir:	vestido color: negro, zapatos
Autoridades Competentes:	Autoridad que ingresó el reporte: FISCALÍA GENERAL DEL ESTADO DE NAYARIT.
Carpeta de investigación:	NAY/TEP/III/CI/01893/2026

La información que se visualiza de la persona desaparecida o no localizada, es recibida e integrada por las autoridades de la Federación y de las Entidades Federativas competentes, por lo que cualquier información que se visualice, puede ser con la autoridad de origen.

Si tienes información que ayude a la localización de alguna Persona Desaparecida o No Localizada, comunicate desde México al número telefónico 800 028 7783 o WhatsApp 55 1309 9024 y proporciona toda la información que tengas.

ALERTA NACIONAL

Gobierno de México | Gobernación | CNB Comisión Nacional de Búsqueda

ALERTA NACIONAL

FICHA DE BÚSQUEDA DE PERSONA DESAPARECIDA

NICOLAS BARTOLO ARIAS DOMINGUEZ
Folio Único de Identificación
FI26-14A75A782-CC04-4FD4-8D8B-213BF8850AB7

Edad al momento de la desaparición: 33 **Edad Actual:** 33
Lugar de nacimiento: CHIAPAS
Sexo: HOMBRE **Genero:** MASCULINO
Nacionalidad: MEXICANA **¿Habla español?:** NO
Idioma o lengua indígena: SIN DATO **Discapacidad:** NO
Fecha de hechos: 08/04/2026 **Fecha de percato:** 08/04/2026
Lugar de los hechos: CHIAPAS HUIXTLA

DATOS

Características físicas:	complexion: delgada, cara: no recuerda, color de la piel: moreno, cabello: negro corto ondulado, ojos: cafés medianos, nariz: alomada, boca: pequeña, labios: delgados, estatura: 170cm, peso: 55kg
Señas particulares:	tatuajes el nombre candelaria en un brazo , tatuajes dos fechas en el otro brazo.
Prendas de vestir:	pantalón color: azul, playera color: negro, tenis color: negro
Autoridades Competentes:	Autoridad que ingresó el reporte: FISCALÍA GENERAL DEL ESTADO DE CHIAPAS.
Carpeta de investigación:	0117-040-0515-2026

La información que se visualiza de la persona desaparecida o no localizada, es recibida e integrada por las autoridades de la Federación y de las Entidades Federativas competentes, por lo que cualquier información que se visualice, puede ser con la autoridad de origen.

Si tienes información que ayude a la localización de alguna Persona Desaparecida o No Localizada, comunicate desde México al número telefónico 800 028 7783 o WhatsApp 55 1309 9024 y proporciona toda la información que tengas.

ALERTA NACIONAL

Gobierno de México | Gobernación Secretaría de Gobernación | CNB Comisión Nacional de Búsqueda

ALERTA NACIONAL

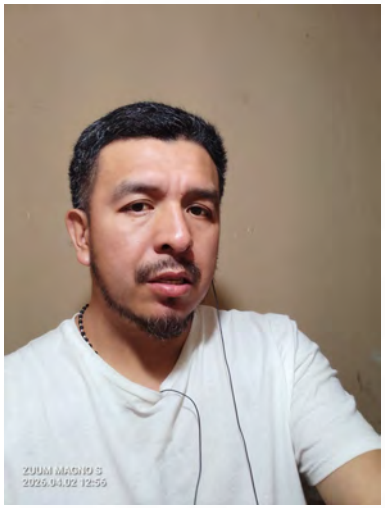

FICHA DE BÚSQUEDA DE PERSONA DESAPARECIDA

JULIAN GARCIA FLORES
Folio Único de Identificación
FI26-1D31FFEB2-88F2-410B-8196-AC33C430EE59

Edad al momento de la desaparición: 38 **Edad Actual:** 38
Lugar de nacimiento: TAMAULIPAS
Sexo: HOMBRE **Genero:** MASCULINO
Nacionalidad: MEXICANA **¿Habla español?:** SI
Idioma o lengua indígena: SIN DATO **Discapacidad:** NO
Fecha de hechos: 03/04/2026 **Fecha de percato:** 04/04/2026
Lugar de los hechos: TAMAULIPAS GUSTAVO DÍAZ ORDAZ

DATOS

Características físicas:	complexion: delgada, cara: ovalado, color de la piel: moreno, cabello: negro corto liso, ojos: cafés pequeños, boca: mediana, labios: medianos, estatura: 180cm, peso: 80kg
Señas particulares:	tiene una cicatriz en uno de sus pies por cirugia
Prendas de vestir:	SIN DATO
Autoridades Competentes:	Autoridad que ingresó el reporte: COMISIÓN ESTATAL DE BÚSQUEDA DE PERSONAS DE TAMAULIPAS.
Carpeta de investigación:	

La información que se visualiza de la persona desaparecida o no localizada, es recibida e integrada por las autoridades de la Federación y de las Entidades Federativas competentes, por lo que cualquier información que se visualice, puede ser con la autoridad de origen.

Si tienes información que ayude a la localización de alguna Persona Desaparecida o No Localizada, comunicate desde México al número telefónico 800 028 7783 o WhatsApp 55 1309 9024 y proporciona toda la información que tengas.

ALERTA NACIONAL

Gobierno de México | Gobernación | CNB Comisión Nacional de Búsqueda

ALERTA NACIONAL

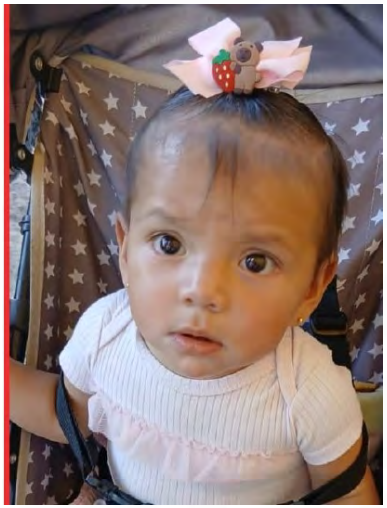

ALERTA NACIONAL

FICHA DE BÚSQUEDA DE PERSONA DESAPARECIDA

NAYRA XIMENA VAZQUEZ VILLAFUERTE
Folio Único de Identificación
FI26-188CED8E8-1F8D-4DA2-B53B-45F3090D2AD6

Edad al momento de la desaparición: 1 **Edad Actual:** 1
Lugar de nacimiento: MICHOACAN
Sexo: MUJER **Genero:** FEMENINO
Nacionalidad: MEXICANA **¿Habla español?:** SIN DATO
Idioma o lengua indígena: SIN DATO **Discapacidad:** NO
Fecha de hechos: 23/04/2026 **Fecha de percato:** 23/04/2026
Lugar de los hechos: MICHOACAN ZINAPÉCUARO

DATOS

Características físicas:	complexion: mediana, cara: redondo, color de la piel: moreno, cabello: negro corto liso, ojos: cafés grandes, estatura: 50cm, peso: 10kg
Señas particulares:	lunar redondo de color negro en la pierna derecha
Prendas de vestir:	SIN DATO
Autoridades Competentes:	Autoridad que ingresó el reporte: FISCALÍA GENERAL DEL ESTADO DE MICHOACÁN.
Carpeta de investigación:	FEPD/16916/2026

La información que se visualiza de la persona desaparecida o no localizada, es recibida e integrada por las autoridades de la Federación y de las Entidades Federativas competentes, por lo que cualquier información que se visualice, puede ser con la autoridad de origen.

Si tienes información que ayude a la localización de alguna Persona Desaparecida o No Localizada, comunicate desde México al número telefónico 800 028 7783 o WhatsApp 55 1309 9024 y proporciona toda la información que tengas.

Gobierno de México | Gobernación Secretaría de Gobernación | CNB Comisión Nacional de Búsqueda

ALERTA NACIONAL

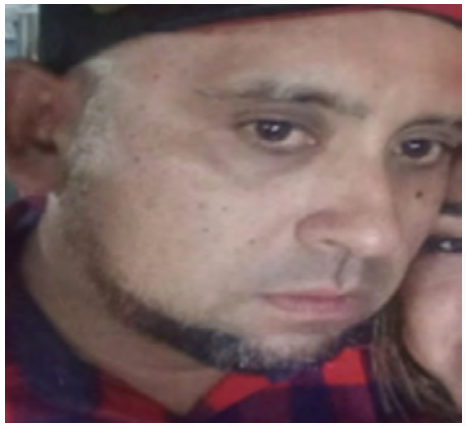

ALERTA NACIONAL

FICHA DE BÚSQUEDA DE PERSONA DESAPARECIDA

LORENZO ZARATE CANO
Folio Único de Identificación
FI26-10716C401-31A7-4EDC-93D5-E9658010D6C7

Edad al momento de la desaparición: 42 **Edad Actual:** 42
Lugar de nacimiento: GUANAJUATO
Sexo: HOMBRE **Genero:** MASCULINO
Nacionalidad: MEXICANA **¿Habla español?:** SI
Idioma o lengua indígena: SIN DATO **Discapacidad:** NO
Fecha de hechos: 16/04/2026 **Fecha de percato:** 17/04/2026
Lugar de los hechos: GUANAJUATO SANTA CRUZ DE JUVENTINO ROSAS

DATOS

Características físicas:	complexion: robusta, cara: redondo, color de la piel: moreno, cabello: negro corto crespo, ojos: cafés medianos, nariz: recta, boca: pequeña, labios: delgados, estatura: 175cm, peso: 87kg
Señas particulares:	en el brazo izquierdo tiene la leyenda scarface
Prendas de vestir:	SIN DATO
Autoridades Competentes:	Autoridad que ingresó el reporte: COMISIÓN ESTATAL DE BÚSQUEDA DE PERSONAS DEL ESTADO DE GUANAJUATO.
Carpeta de investigación:	44655/2026

La información que se visualiza de la persona desaparecida o no localizada, es recibida e integrada por las autoridades de la Federación y de las Entidades Federativas competentes, por lo que cualquier información que se visualice, puede ser con la autoridad de origen.

Si tienes información que ayude a la localización de alguna Persona Desaparecida o No Localizada, comunicate desde México al número telefónico 800 028 7783 o WhatsApp 55 1309 9024 y proporciona toda la información que tengas.

Gobierno de México | Gobernación Secretaría de Gobernación | CNB Comisión Nacional de Búsqueda

ALERTA NACIONAL

FICHA DE BÚSQUEDA DE PERSONA DESAPARECIDA

ADRIANA DELGADO MAYA
Folio Único de Identificación
FI26-1409F22F0-2263-414F-B261-E366DD0BF806

Edad al momento de la desaparición: 20 **Edad Actual:** 20
Lugar de nacimiento: MICHOACAN
Sexo: MUJER **Genero:** FEMENINO
Nacionalidad: MEXICANA **¿Habla español?:** SI
Idioma o lengua indígena: SIN DATO **Discapacidad:** NO
Fecha de hechos: 08/04/2026 **Fecha de percato:** 08/04/2026
Lugar de los hechos: MICHOACAN ZITÁCUARO

DATOS

Características físicas:	complexion: mediana, cara: redondo, color de la piel: blanco, ojos: cafés medianos, estatura: 152cm, peso: 55kg
Señas particulares:	tatuaje en el brazo izquierdo en figura de la santa muerte, tatuaje en el brazo drecho con la figura de una cruz con flores debajo de la cruz, tatuaje en el hombro derecho en figura de un pentagrama
Prendas de vestir:	pantalón color: azul, sudadera color: negro, tenis color: blanco
Autoridades Competentes:	Autoridad que ingresó el reporte: FISCALÍA GENERAL DEL ESTADO DE MICHOACÁN.
Carpeta de investigación:	FRZI/15241/2026

La información que se visualiza de la persona desaparecida o no localizada, es recibida e integrada por las autoridades de la Federación y de las Entidades Federativas competentes, por lo que cualquier información que se visualice, puede ser con la autoridad de origen.

Si tienes información que ayude a la localización de alguna Persona Desaparecida o No Localizada, comunicate desde México al número telefónico 800 028 7783 o WhatsApp 55 1309 9024 y proporciona toda la información que tengas.

ALERTA NACIONAL

Gobierno de México | Gobernación Secretaría de Gobernación | CNB Comisión Nacional de Búsqueda

ALERTA NACIONAL

ALERTA NACIONAL

FICHA DE BÚSQUEDA DE PERSONA DESAPARECIDA

JONATHAN FLORES CASTILLO
Folio Único de Identificación
FI26-12E9F9D86-1A6E-4F2C-8833-CB0ADBE71FB5

Edad al momento de la desaparición: 45 **Edad Actual:** 45
Lugar de nacimiento: VERACRUZ
Sexo: HOMBRE **Genero:** MASCULINO
Nacionalidad: MEXICANA
¿Habla español?: SIN DATO
Idioma o lengua indígena: SIN DATO **Discapacidad:** NO
Fecha de hechos: 02/04/2026
Fecha de percato: 02/04/2026
Lugar de los hechos: VERACRUZ RÍO BLANCO

DATOS

Características físicas:	complexion: mediana, cara: redondo, color de la piel: moreno, cabello: castaño oscuro corto liso, ojos: cafés pequeños, boca: mediana, labios: delgados, estatura: 170cm, peso: 75kg
Señas particulares:	tatuaje de colibri, en tinta negra, de aprox. cinco centimetros, en antebrazo, tatuaje de una cruz con unas manos, en tinta negra, de aprox. 10 centimetros, en antebrazo
Prendas de vestir:	SIN DATO
Autoridades Competentes:	Autoridad que ingresó el reporte: COMISIÓN ESTATAL DE BÚSQUEDA DE PERSONAS EN EL ESTADO DE VERACRUZ.
Carpeta de investigación:	ORZ/FIM/FEADPD/26/2026

La información que se visualiza de la persona desaparecida o no localizada, es recibida e integrada por las autoridades de la Federación y de las Entidades Federativas competentes, por lo que cualquier información que se visualice, puede ser con la autoridad de origen.

Si tienes información que ayude a la localización de alguna Persona Desaparecida o No Localizada, comunicate desde México al número telefónico 800 028 7783 o WhatsApp 55 1309 9024 y proporciona toda la información que tengas.

Gobierno de México | Gobernación | CNB COMISIÓN NACIONAL DE BÚSQUEDA

ALERTA NACIONAL

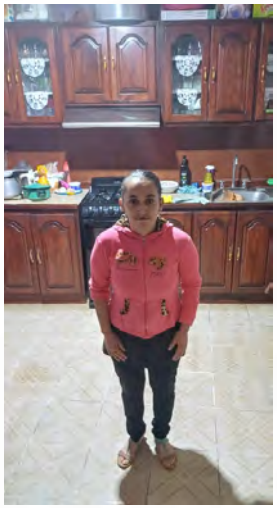

ALERTA NACIONAL

FICHA DE BÚSQUEDA DE PERSONA DESAPARECIDA

LAURA CASTRO GARRIDO
Folio Único de Identificación
FI26-18AFC55AA-3182-40A0-BEEE-431712A9A9DC

Edad al momento de la desaparición: 36 **Edad Actual:** 36
Lugar de nacimiento: HIDALGO
Sexo: MUJER **Genero:** FEMENINO
Nacionalidad: MEXICANA
¿Habla español?: SIN DATO
Idioma o lengua indígena: SIN DATO **Discapacidad:** NO
Fecha de hechos: 19/04/2026
Fecha de percato: 23/04/2026
Lugar de los hechos: HIDALGO TULANCINGO DE BRAVO

DATOS	
Características físicas:	complexion: delgada, color de la piel: blanco, cabello: castaño claro corto ondulado, ojos: cafés medianos, boca: mediana, labios: delgados, estatura: 150cm, peso: 56kg
Señas particulares:	NINGUNA
Prendas de vestir:	blusa, pantiblusa, bluson, leggings
Autoridades Competentes:	Autoridad que ingresó el reporte: PROCURADURÍA GENERAL DE JUSTICIA DEL ESTADO DE HIDALGO.
Carpeta de investigación:	18-2026-01773

La información que se visualiza de la persona desaparecida o no localizada, es recibida e integrada por las autoridades de la Federación y de las Entidades Federativas competentes, por lo que cualquier información que se visualice, puede ser con la autoridad de origen.

Si tienes información que ayude a la localización de alguna Persona Desaparecida o No Localizada, comunicate desde México al número telefónico 800 028 7783 o WhatsApp 55 1309 9024 y proporciona toda la información que tengas.

Gobierno de México | Gobernación | CNB COMISIÓN NACIONAL DE BÚSQUEDA

ALERTA NACIONAL

ALERTA NACIONAL

FICHA DE BÚSQUEDA DE PERSONA DESAPARECIDA

MARCELINO BAUTISTA LOPEZ
Folio Único de Identificación
FI26-1EFDB451A-C9C6-47B7-9B2B-1E3C7559209D

Edad al momento de la desaparición: 41 **Edad Actual:** 41
Lugar de nacimiento: TAMAULIPAS
Sexo: HOMBRE **Genero:** MASCULINO
Nacionalidad: MEXICANA
¿Habla español?: SIN DATO
Idioma o lengua indígena: SIN DATO **Discapacidad:** NO
Fecha de hechos: 18/04/2026
Fecha de percato: 18/04/2026
Lugar de los hechos: TAMAULIPAS ALTAMIRA

DATOS

Características físicas:	complexion: delgada, cara: ovalado, color de la piel: moreno, cabello: negro corto liso, ojos: cafés grandes, nariz: recta, boca: grande, labios: delgados, estatura: 170cm, peso: 58kg
Señas particulares:	tiene la leyenda de tamaulipas
Prendas de vestir:	SIN DATO
Autoridades Competentes:	Autoridad que ingresó el reporte: FISCALÍA GENERAL DE JUSTICIA DEL ESTADO DE TAMAULIPAS.
Carpeta de investigación:	FGJT/FEIDDFP/TAM/UE1/0068/2026

La información que se visualiza de la persona desaparecida o no localizada, es recibida e integrada por las autoridades de la Federación y de las Entidades Federativas competentes, por lo que cualquier información que se visualice, puede ser con la autoridad de origen.

Si tienes información que ayude a la localización de alguna Persona Desaparecida o No Localizada, comunicate desde México al número telefónico 800 028 7783 o WhatsApp 55 1309 9024 y proporciona toda la información que tengas.

Gobierno de México | Gobernación | CNB COMISIÓN NACIONAL DE BÚSQUEDA

ALERTA NACIONAL

ALERTA NACIONAL

FICHA DE BÚSQUEDA DE PERSONA DESAPARECIDA

MIGUEL ANGEL HERNANDEZ WONG
Folio Único de Identificación
FI26-1805841A8-8F2B-48AA-B6F2-81E765A4B075

Edad al momento de la desaparición: 46 **Edad Actual:** 46
Lugar de nacimiento: CHIAPAS
Sexo: HOMBRE **Genero:** MASCULINO
Nacionalidad: MEXICANA
¿Habla español?: SI
Idioma o lengua indígena: SIN DATO **Discapacidad:** NO
Fecha de hechos: 22/04/2026
Fecha de percato: 22/04/2026
Lugar de los hechos: CHIAPAS ACACOYAGUA

DATOS

Características físicas:	complexion: robusta, cara: ovalado, color de la piel: moreno, cabello: tinturado rapado liso, ojos: cafés pequeños, nariz: alomada, boca: mediana, labios: medianos, estatura: 170cm, peso: 85kg
Señas particulares:	NINGUNA
Prendas de vestir:	pantalón color: azul, playera color: azul/blanco, tenis color: rojo
Autoridades Competentes:	Autoridad que ingresó el reporte: FISCALÍA GENERAL DEL ESTADO DE CHIAPAS.
Carpeta de investigación:	0020-001-0712-2026

La información que se visualiza de la persona desaparecida o no localizada, es recibida e integrada por las autoridades de la Federación y de las Entidades Federativas competentes, por lo que cualquier información que se visualice, puede ser con la autoridad de origen.

Si tienes información que ayude a la localización de alguna Persona Desaparecida o No Localizada, comunicate desde México al número telefónico 800 028 7783 o WhatsApp 55 1309 9024 y proporciona toda la información que tengas.

Gobierno de México | Gobernación | CNB COMISIÓN NACIONAL DE BÚSQUEDA

ALERTA NACIONAL

FICHA DE BÚSQUEDA DE PERSONA DESAPARECIDA

OLIVER GARCIA HINOJOSA
Folio Único de Identificación
FI26-1D3A67F50-A054-402B-A7BF-4322603B260A

Edad al momento de la desaparición: 18 **Edad Actual:** 18
Lugar de nacimiento: HIDALGO
Sexo: HOMBRE **Genero:** MASCULINO
Nacionalidad: MEXICANA
¿Habla español?: SI
Idioma o lengua indígena: SIN DATO **Discapacidad:** NO
Fecha de hechos: 21/04/2026
Fecha de percato: 22/04/2026
Lugar de los hechos: HIDALGO PACHUCA DE SOTO

DATOS

Características físicas:	complexion: mediana, cara: ovalado, color de la piel: moreno, cabello: negro corto liso, ojos: cafés medianos, nariz: recta, boca: mediana, labios: gruesos, estatura: 184cm, peso: 79kg
Señas particulares:	tres numeros 444, pantorrilla izquierda
Prendas de vestir:	pantalón, playera, sudadera
Autoridades Competentes:	Autoridad que ingresó el reporte: PROCURADURÍA GENERAL DE JUSTICIA DEL ESTADO DE HIDALGO.
Carpeta de investigación:	12-2026-05123

La información que se visualiza de la persona desaparecida o no localizada, es recibida e integrada por las autoridades de la Federación y de las Entidades Federativas competentes, por lo que cualquier información que se visualice, puede ser con la autoridad de origen.

Si tienes información que ayude a la localización de alguna Persona Desaparecida o No Localizada, comunicate desde México al número telefónico 800 028 7783 o WhatsApp 55 1309 9024 y proporciona toda la información que tengas.

ALERTA NACIONAL

Gobierno de México | Gobernación | CNB COMISIÓN NACIONAL DE BÚSQUEDA

ALERTA NACIONAL

ALERTA NACIONAL

FICHA DE BÚSQUEDA DE PERSONA DESAPARECIDA

ROEL DE LOS SANTOS GUERRA
Folio Único de Identificación
FI26-184163A12-67F4-4724-9AB5-DA8C0445CB71

Edad al momento de la desaparición: 43 **Edad Actual:** 43
Lugar de nacimiento: TAMAULIPAS
Sexo: HOMBRE **Genero:** MASCULINO
Nacionalidad: MEXICANA
¿Habla español?: SI
Idioma o lengua indígena: SIN DATO **Discapacidad:** NO
Fecha de hechos: 21/04/2026
Fecha de percato: 21/04/2026
Lugar de los hechos: TAMAULIPAS REYNOSA

DATOS	
Características físicas:	complexion: delgada, cara: ovalado, color de la piel: trigueño, ojos: cafés pequeños, nariz: recta, boca: grande, labios: delgados
Señas particulares:	tatuaje con leyenda eloisa en letra cursiva
Prendas de vestir:	camisa color: blanco, pantalón color: negro
Autoridades Competentes:	Autoridad que ingresó el reporte: FISCALÍA GENERAL DE JUSTICIA DEL ESTADO DE TAMAULIPAS.
Carpeta de investigación:	FGJT/FEIDDFP/REY/UE1/00123/2026

La información que se visualiza de la persona desaparecida o no localizada, es recibida e integrada por las autoridades de la Federación y de las Entidades Federativas competentes, por lo que cualquier información que se visualice, puede ser con la autoridad de origen.

Si tienes información que ayude a la localización de alguna Persona Desaparecida o No Localizada, comunicate desde México al número telefónico 800 028 7783 o WhatsApp 55 1309 9024 y proporciona toda la información que tengas.

Gobierno de México | Gobernación | CNB COMISIÓN NACIONAL DE BÚSQUEDA

ALERTA NACIONAL

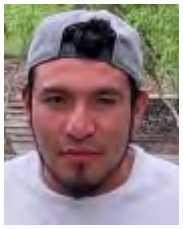

ALERTA NACIONAL

FICHA DE BÚSQUEDA DE PERSONA DESAPARECIDA

ACXEL EDUARDO COLIN CRUZ
Folio Único de Identificación
FI26-14DDC3519-2265-4CA8-A94B-D1764DA22DB6

Edad al momento de la desaparición: 25 **Edad Actual:** 25
Lugar de nacimiento: MICHOACAN
Sexo: HOMBRE **Genero:** MASCULINO
Nacionalidad: MEXICANA
¿Habla español?: SI
Idioma o lengua indígena: SIN DATO **Discapacidad:** NO
Fecha de hechos: 04/04/2026
Fecha de percato: 04/04/2026
Lugar de los hechos: MICHOACAN TLALPUJAHUA

DATOS

Características físicas:	complexion: mediana, cara: ovalado, color de la piel: moreno, cabello: negro corto ondulado, ojos: cafés pequeños, nariz: alomada, boca: grande, labios: gruesos, estatura: 185cm, peso: 80kg
Señas particulares:	perforacion en la ceja derecha, lunar a la altura de la nariz, perforacion en la ceja derecha, lunar a la altura de la nariz
Prendas de vestir:	camiseta, pantalón, tenis
Autoridades Competentes:	Autoridad que ingresó el reporte: PORTAL.
Carpeta de investigación:	SIN DATO

La información que se visualiza de la persona desaparecida o no localizada, es recibida e integrada por las autoridades de la Federación y de las Entidades Federativas competentes, por lo que cualquier información que se visualice, puede ser con la autoridad de origen.

Si tienes información que ayude a la localización de alguna Persona Desaparecida o No Localizada, comunicate desde México al número telefónico 800 028 7783 o WhatsApp 55 1309 9024 y proporciona toda la información que tengas.

Gobierno de México | Gobernación | CNB COMISIÓN NACIONAL DE BÚSQUEDA

ALERTA NACIONAL

FICHA DE BÚSQUEDA DE PERSONA DESAPARECIDA

ALAN OCTAVIO TRUJILLO RAMIREZ
Folio Único de Identificación
FI26-1E26AB10C-202F-4545-8EB0-2C5FD1E5794A

Edad al momento de la desaparición: 24 **Edad Actual:** 24
Lugar de nacimiento: MICHOACAN
Sexo: HOMBRE **Genero:** MASCULINO
Nacionalidad: MEXICANA
¿Habla español?: SI
Idioma o lengua indígena: SIN DATO **Discapacidad:** NO
Fecha de hechos: 21/04/2026
Fecha de percato: 21/04/2026
Lugar de los hechos: MICHOACAN PÁTZCUARO

DATOS

Características físicas:	complexion: delgada, cara: cuadrado, color de la piel: moreno, cabello: negro corto liso, ojos: cafés grandes, estatura: 185cm, peso: 70kg
Señas particulares:	tatuaje en el brazo derecho con la figura de una rosa con cuatro personas y la leyenda ramirez, tatuaje en el brazo izquierdo con la figura de un arma conocida como ak47
Prendas de vestir:	SIN DATO
Autoridades Competentes:	Autoridad que ingresó el reporte: FISCALÍA GENERAL DEL ESTADO DE MICHOACÁN.
Carpeta de investigación:	FEPD/16659/2026

La información que se visualiza de la persona desaparecida o no localizada, es recibida e integrada por las autoridades de la Federación y de las Entidades Federativas competentes, por lo que cualquier información que se visualice, puede ser con la autoridad de origen.

Si tienes información que ayude a la localización de alguna Persona Desaparecida o No Localizada, comunicate desde México al número telefónico 800 028 7783 o WhatsApp 55 1309 9024 y proporciona toda la información que tengas.

ALERTA NACIONAL

Gobierno de México | Gobernación | CNB COMISIÓN NACIONAL DE BÚSQUEDA

ALERTA NACIONAL

ALERTA NACIONAL

FICHA DE BÚSQUEDA DE PERSONA DESAPARECIDA

ASUNCION BELLO ESCAMILLA
Folio Único de Identificación
FI26-1D3060712-8C73-45E8-BB1B-7BA21431A573

Edad al momento de la desaparición: 41 **Edad Actual:** 41
Lugar de nacimiento: GUERRERO
Sexo: HOMBRE **Genero:** MASCULINO
Nacionalidad: MEXICANA
¿Habla español?: SI
Idioma o lengua indígena: SIN DATO **Discapacidad:** NO
Fecha de hechos: 18/04/2026
Fecha de percato: 19/04/2026
Lugar de los hechos: GUERRERO ATENANGO DEL RÍO

DATOS

Características físicas:	complexion: robusta, cara: redondo, color de la piel: moreno, cabello: negro corto liso, ojos: negros pequeños, boca: pequeña, labios: delgados, estatura: 160cm, peso: 68kg
Señas particulares:	NINGUNA
Prendas de vestir:	SIN DATO
Autoridades Competentes:	Autoridad que ingresó el reporte: FISCALÍA GENERAL DEL ESTADO DE GUERRERO.
Carpeta de investigación:	12060380200462190426

La información que se visualiza de la persona desaparecida o no localizada, es recibida e integrada por las autoridades de la Federación y de las Entidades Federativas competentes, por lo que cualquier información que se visualice, puede ser con la autoridad de origen.

Si tienes información que ayude a la localización de alguna Persona Desaparecida o No Localizada, comunicate desde México al número telefónico 800 028 7783 o WhatsApp 55 1309 9024 y proporciona toda la información que tengas.

Gobierno de México | Gobernación | CNB COMISIÓN NACIONAL DE BÚSQUEDA

ALERTA NACIONAL

ALERTA NACIONAL

FICHA DE BÚSQUEDA DE PERSONA DESAPARECIDA

BIBIANA ALMARAZ TREJO
Folio Único de Identificación
FI26-10256B1FA-0D09-4C51-819C-34857F882289

Edad al momento de la desaparición: 17 **Edad Actual:** 17
Lugar de nacimiento: HIDALGO
Sexo: MUJER **Genero:** FEMENINO
Nacionalidad: MEXICANA
¿Habla español?: SI
Idioma o lengua indígena: SIN DATO **Discapacidad:** NO
Fecha de hechos: 21/04/2026
Fecha de percato: 21/04/2026
Lugar de los hechos: HIDALGO TECOZAUTLA

DATOS

Características físicas:	complexion: delgada, cara: redondo, color de la piel: moreno, cabello: castaño oscuro largo liso, ojos: cafés medianos, nariz: recta, boca: mediana, labios: gruesos, estatura: 156cm, peso: 54kg
Señas particulares:	NINGUNA
Prendas de vestir:	SIN DATO
Autoridades Competentes:	Autoridad que ingresó el reporte: PROCURADURÍA GENERAL DE JUSTICIA DEL ESTADO DE HIDALGO.
Carpeta de investigación:	06-2026-00262

La información que se visualiza de la persona desaparecida o no localizada, es recibida e integrada por las autoridades de la Federación y de las Entidades Federativas competentes, por lo que cualquier información que se visualice, puede ser con la autoridad de origen.

Si tienes información que ayude a la localización de alguna Persona Desaparecida o No Localizada, comunicate desde México al número telefónico 800 028 7783 o WhatsApp 55 1309 9024 y proporciona toda la información que tengas.

Gobierno de México | Gobernación | CNB COMISIÓN NACIONAL DE BÚSQUEDA

ALERTA NACIONAL

ALERTA NACIONAL

FICHA DE BÚSQUEDA DE PERSONA DESAPARECIDA

BRIAN SAMUEL JIMENEZ HERNANDEZ
Folio Único de Identificación
FI26-15A8B56FD-7818-4765-B5B2-8B61AC629F16

Edad al momento de la desaparición: 16 **Edad Actual:** 16
Lugar de nacimiento: BAJA CALIFORNIA
Sexo: HOMBRE **Genero:** MASCULINO
Nacionalidad: MEXICANA
¿Habla español?: SI
Idioma o lengua indígena: SIN DATO **Discapacidad:** NO
Fecha de hechos: 20/04/2026
Fecha de percato: 20/04/2026
Lugar de los hechos: BAJA CALIFORNIA TIJUANA

DATOS

Características físicas:	complexion: delgada, cara: redondo, color de la piel: moreno, cabello: castaño oscuro corto liso, ojos: cafés medianos, nariz: recta, boca: mediana, labios: medianos, estatura: 165cm
Señas particulares:	la imagen de huesos en mano derecha
Prendas de vestir:	SIN DATO
Autoridades Competentes:	Autoridad que ingresó el reporte: COMISIÓN ESTATAL DE BÚSQUEDA DE PERSONAS DEL ESTADO DE BAJA CALIFORNIA.
Carpeta de investigación:	0203-2026-00452/NAC

La información que se visualiza de la persona desaparecida o no localizada, es recibida e integrada por las autoridades de la Federación y de las Entidades Federativas competentes, por lo que cualquier información que se visualice, puede ser con la autoridad de origen.

Si tienes información que ayude a la localización de alguna Persona Desaparecida o No Localizada, comunicate desde México al número telefónico 800 028 7783 o WhatsApp 55 1309 9024 y proporciona toda la información que tengas.

Gobierno de México | Gobernación Secretaría de Gobernación | CNB Comisión Nacional de Búsqueda

ALERTA NACIONAL

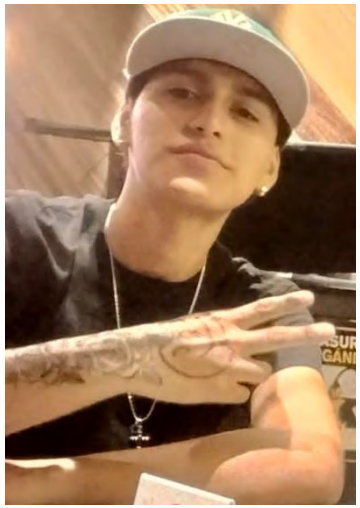

FICHA DE BÚSQUEDA DE PERSONA DESAPARECIDA

CESAR JULIANSITO OCH BASTO
Folio Único de Identificación
FI26-187C6A10F-75A0-4C60-B31B-2BBE29ACA0F9

Edad al momento de la desaparición: 19 **Edad Actual:** 19
Lugar de nacimiento: QUINTANA ROO
Sexo: HOMBRE **Genero:** MASCULINO
Nacionalidad: MEXICANA
¿Habla español?: SI
Idioma o lengua indígena: SIN DATO **Discapacidad:** NO
Fecha de hechos: 10/04/2026
Fecha de percato: 11/04/2026
Lugar de los hechos: QUINTANA ROO SOLIDARIDAD

DATOS

Características físicas:	complexion: delgada, cara: ovalado, color de la piel: moreno, cabello: negro corto liso, ojos: cafés medianos, nariz: recta, boca: mediana, labios: medianos, estatura: 173cm
Señas particulares:	tatuaje en la mano derecha rosa tatuada , tatuaje en la mano derecha rosa tatuada
Prendas de vestir:	playera, shorts
Autoridades Competentes:	Autoridad que ingresó el reporte: COMISIÓN NACIONAL DE BÚSQUEDA.
Carpeta de investigación:	

La información que se visualiza de la persona desaparecida o no localizada, es recibida e integrada por las autoridades de la Federación y de las Entidades Federativas competentes, por lo que cualquier información que se visualice, puede ser con la autoridad de origen.

Si tienes información que ayude a la localización de alguna Persona Desaparecida o No Localizada, comunicate desde México al número telefónico 800 028 7783 o WhatsApp 55 1309 9024 y proporciona toda la información que tengas.

ALERTA NACIONAL

Gobierno de México | Gobernación | CNB COMISIÓN NACIONAL DE BÚSQUEDA

ALERTA NACIONAL

ALERTA NACIONAL

FICHA DE BÚSQUEDA DE PERSONA DESAPARECIDA

CRISTOBAL PINEDA QUIZAPA
Folio Único de Identificación
FI26-1A3760941-4994-4ECD-85DC-E3A4F9EB4F18

Edad al momento de la desaparición: 41 **Edad Actual:** 41
Lugar de nacimiento: GUERRERO
Sexo: HOMBRE **Genero:** MASCULINO
Nacionalidad: MEXICANA
¿Habla español?: SI
Idioma o lengua indígena: SIN DATO **Discapacidad:** NO
Fecha de hechos: 18/04/2026
Fecha de percato: 19/04/2026
Lugar de los hechos: GUERRERO ATENANGO DEL RÍO

DATOS	
Características físicas:	complexion: delgada, cara: ovalado, color de la piel: moreno, ojos: cafés pequeños, boca: pequeña, labios: delgados, estatura: 160cm, peso: 60kg
Señas particulares:	lunar en el pomulo de lado izquierdo
Prendas de vestir:	SIN DATO
Autoridades Competentes:	Autoridad que ingresó el reporte: FISCALÍA GENERAL DEL ESTADO DE GUERRERO.
Carpeta de investigación:	12060380200462190426

La información que se visualiza de la persona desaparecida o no localizada, es recibida e integrada por las autoridades de la Federación y de las Entidades Federativas competentes, por lo que cualquier información que se visualice, puede ser con la autoridad de origen.

Si tienes información que ayude a la localización de alguna Persona Desaparecida o No Localizada, comunicate desde México al número telefónico 800 028 7783 o WhatsApp 55 1309 9024 y proporciona toda la información que tengas.

Gobierno de México | Gobernación | CNB COMISIÓN NACIONAL DE BÚSQUEDA

ALERTA NACIONAL

ALERTA NACIONAL

FICHA DE BÚSQUEDA DE PERSONA DESAPARECIDA

DANIEL ALBERTO MARTINEZ LOPEZ
Folio Único de Identificación
FI26-17820A66A-D4C1-4A11-8D73-3351C293DC58

Edad al momento de la desaparición: 43 **Edad Actual:** 43
Lugar de nacimiento: PUEBLA
Sexo: HOMBRE **Genero:** MASCULINO
Nacionalidad: MEXICANA
¿Habla español?: SI
Idioma o lengua indígena: SIN DATO **Discapacidad:** SI
Fecha de hechos: 11/04/2026
Fecha de percato: 11/04/2026
Lugar de los hechos: PUEBLA SAN ANDRÉS CHOLULA

DATOS

Características físicas:	complexion: robusta, cara: ovalado, color de la piel: moreno, cabello: negro corto liso, ojos: cafés medianos, boca: mediana, labios: gruesos, estatura: 174cm
Señas particulares:	tatuaje del ojo de una mujer con un tigre en el antebrazo izquierdo
Prendas de vestir:	SIN DATO
Autoridades Competentes:	Autoridad que ingresó el reporte: COMISIÓN DE BÚSQUEDA DE PERSONAS DEL ESTADO DE PUEBLA.
Carpeta de investigación:	CBP-156/2026

La información que se visualiza de la persona desaparecida o no localizada, es recibida e integrada por las autoridades de la Federación y de las Entidades Federativas competentes, por lo que cualquier información que se visualice, puede ser con la autoridad de origen.

Si tienes información que ayude a la localización de alguna Persona Desaparecida o No Localizada, comunicate desde México al número telefónico 800 028 7783 o WhatsApp 55 1309 9024 y proporciona toda la información que tengas.

Gobierno de México | Gobernación (Secretaría de Gobernación) | CNB Comisión Nacional de Búsqueda

ALERTA NACIONAL

ALERTA NACIONAL

FICHA DE BÚSQUEDA DE PERSONA DESAPARECIDA

DIEGO BELLO AGUSTIN
Folio Único de Identificación
FI26-1BB2EE595-87C4-4898-9465-1C607B7D3287

Edad al momento de la desaparición: 20 **Edad Actual:** 20
Lugar de nacimiento: GUERRERO
Sexo: HOMBRE **Genero:** MASCULINO
Nacionalidad: MEXICANA
¿Habla español?: SI
Idioma o lengua indígena: SIN DATO **Discapacidad:** NO
Fecha de hechos: 18/04/2026
Fecha de percato: 19/04/2026
Lugar de los hechos: GUERRERO ATENANGO DEL RÍO

DATOS

Características físicas:	complexion: delgada, cara: ovalado, color de la piel: moreno, cabello: negro corto liso, ojos: negros pequeños, boca: pequeña, labios: delgados, estatura: 160cm, peso: 58kg
Señas particulares:	NINGUNA
Prendas de vestir:	SIN DATO
Autoridades Competentes:	Autoridad que ingresó el reporte: FISCALÍA GENERAL DEL ESTADO DE GUERRERO.
Carpeta de investigación:	12060380200462190426

La información que se visualiza de la persona desaparecida o no localizada, es recibida e integrada por las autoridades de la Federación y de las Entidades Federativas competentes, por lo que cualquier información que se visualice, puede ser con la autoridad de origen.

Si tienes información que ayude a la localización de alguna Persona Desaparecida o No Localizada, comunicate desde México al número telefónico 800 028 7783 o WhatsApp 55 1309 9024 y proporciona toda la información que tengas.

Gobierno de México | Gobernación | CNB COMISIÓN NACIONAL DE BÚSQUEDA

ALERTA NACIONAL

ALERTA NACIONAL

FICHA DE BÚSQUEDA DE PERSONA DESAPARECIDA

FELIPE JHOSEF LEBRES JUAREZ
Folio Único de Identificación
FI26-177236F57-1DD6-4A8D-A017-486C273C2E46

Edad al momento de la desaparición: 23 **Edad Actual:** 23
Lugar de nacimiento: VERACRUZ
Sexo: HOMBRE **Genero:** MASCULINO
Nacionalidad: MEXICANA
¿Habla español?: SI
Idioma o lengua indígena: SIN DATO **Discapacidad:** NO
Fecha de hechos: 16/04/2026
Fecha de percato: 20/04/2026
Lugar de los hechos: VERACRUZ TEZONAPA

DATOS

Características físicas:	complexion: robusta, cara: ovalado, color de la piel: moreno, cabello: negro corto liso, ojos: cafés medianos, nariz: alomada, boca: mediana, labios: delgados, estatura: 165cm, peso: 78kg
Señas particulares:	barbilla tiene cicatriz
Prendas de vestir:	SIN DATO
Autoridades Competentes:	Autoridad que ingresó el reporte: FISCALÍA GENERAL DEL ESTADO DE VERACRUZ DE IGNACIO DE LA LLAVE.
Carpeta de investigación:	CRB/FIM/FEADPD/42/2026

La información que se visualiza de la persona desaparecida o no localizada, es recibida e integrada por las autoridades de la Federación y de las Entidades Federativas competentes, por lo que cualquier información que se visualice, puede ser con la autoridad de origen.

Si tienes información que ayude a la localización de alguna Persona Desaparecida o No Localizada, comunicate desde México al número telefónico 800 028 7783 o WhatsApp 55 1309 9024 y proporciona toda la información que tengas.

Gobierno de México | Gobernación | CNB COMISIÓN NACIONAL DE BÚSQUEDA

ALERTA NACIONAL

ALERTA NACIONAL

FICHA DE BÚSQUEDA DE PERSONA DESAPARECIDA

FLAVIO TORRES GONZALEZ
Folio Único de Identificación
FI26-12E15E9E6-A9F4-4CA8-A3D2-3CB2E2E136F3

Edad al momento de la desaparición: 42 **Edad Actual:** 42
Lugar de nacimiento: VERACRUZ
Sexo: HOMBRE **Genero:** MASCULINO
Nacionalidad: MEXICANA
¿Habla español?: SI
Idioma o lengua indígena: SIN DATO **Discapacidad:** NO
Fecha de hechos: 21/04/2026
Fecha de percato: 22/04/2026
Lugar de los hechos: VERACRUZ MEDELLÍN

DATOS	
Características físicas:	complexion: robusta, cara: redondo, color de la piel: moreno, cabello: castaño oscuro corto liso, ojos: cafés pequeños, boca: pequeña, labios: medianos, estatura: 150cm, peso: 70kg
Señas particulares:	cicatriz en el lado derecho del rostro y cerca del ojo como de 4 cms en color cafe como mancha
Prendas de vestir:	SIN DATO
Autoridades Competentes:	Autoridad que ingresó el reporte: FISCALÍA GENERAL DEL ESTADO DE VERACRUZ DE IGNACIO DE LA LLAVE.
Carpeta de investigación:	VER/FIM/FEADPD/077/2026

La información que se visualiza de la persona desaparecida o no localizada, es recibida e integrada por las autoridades de la Federación y de las Entidades Federativas competentes, por lo que cualquier información que se visualice, puede ser con la autoridad de origen.

Si tienes información que ayude a la localización de alguna Persona Desaparecida o No Localizada, comunicate desde México al número telefónico 800 028 7783 o WhatsApp 55 1309 9024 y proporciona toda la información que tengas.

Gobierno de México | Gobernación | CNB COMISIÓN NACIONAL DE BÚSQUEDA

ALERTA NACIONAL

ALERTA NACIONAL

FICHA DE BÚSQUEDA DE PERSONA DESAPARECIDA

GLORIA GONZALEZ VASABE
Folio Único de Identificación
FI26-162FA58E9-5B7E-4D30-8EBA-392697387C08

Edad al momento de la desaparición: 52 **Edad Actual:** 52
Lugar de nacimiento: MORELOS
Sexo: MUJER **Genero:** FEMENINO
Nacionalidad: MEXICANA
¿Habla español?: SI
Idioma o lengua indígena: SIN DATO **Discapacidad:** SI
Fecha de hechos: 20/04/2026
Fecha de percato: 20/04/2026
Lugar de los hechos: MORELOS CUERNAVACA

DATOS

Características físicas:	complexion: mediana, cara: ovalado, color de la piel: moreno, cabello: cano largo liso, ojos: cafés medianos, nariz: alomada, boca: mediana, labios: medianos, estatura: 170cm, peso: 75kg
Señas particulares:	cicatriz larga por quemadura en el antebrazo externo izquierdo
Prendas de vestir:	SIN DATO
Autoridades Competentes:	Autoridad que ingresó el reporte: FISCALÍA GENERAL DEL ESTADO DE MORELOS.
Carpeta de investigación:	SC01/3890/2026

La información que se visualiza de la persona desaparecida o no localizada, es recibida e integrada por las autoridades de la Federación y de las Entidades Federativas competentes, por lo que cualquier información que se visualice, puede ser con la autoridad de origen.

Si tienes información que ayude a la localización de alguna Persona Desaparecida o No Localizada, comunicate desde México al número telefónico 800 028 7783 o WhatsApp 55 1309 9024 y proporciona toda la información que tengas.

Gobierno de México | Gobernación | CNB COMISIÓN NACIONAL DE BÚSQUEDA

ALERTA NACIONAL

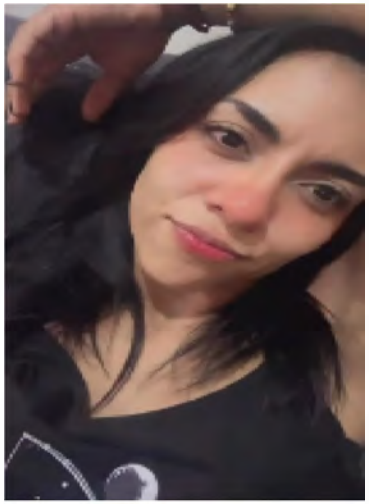

ALERTA NACIONAL

FICHA DE BÚSQUEDA DE PERSONA DESAPARECIDA

GUADALUPE DE LOS ANGELES RAMON CRUZ
Folio Único de Identificación
FI26-1EDF64149-1793-4030-8417-4012C8A8D646

Edad al momento de la desaparición: 28 **Edad Actual:** 28
Lugar de nacimiento: QUERETARO
Sexo: MUJER **Genero:** FEMENINO
Nacionalidad: MEXICANA
¿Habla español?: SI
Idioma o lengua indígena: SIN DATO **Discapacidad:** NO
Fecha de hechos: 15/04/2026
Fecha de percato: 19/04/2026
Lugar de los hechos: QUERETARO CORREGIDORA

DATOS	
Características físicas:	complexion: delgada, cara: ovalado, color de la piel: moreno, cabello: negro mediano ondulado, ojos: cafés no recuerda, nariz: recta, boca: mediana, labios: medianos, estatura: 160cm, peso: 50kg
Señas particulares:	una cicatriz en el cuello del lado derecho, una cicatriz en la ceja del lado derecho
Prendas de vestir:	SIN DATO
Autoridades Competentes:	Autoridad que ingresó el reporte: FISCALÍA GENERAL DEL ESTADO QUERÉTARO.
Carpeta de investigación:	CI/QRO/12305/2026

La información que se visualiza de la persona desaparecida o no localizada, es recibida e integrada por las autoridades de la Federación y de las Entidades Federativas competentes, por lo que cualquier información que se visualice, puede ser con la autoridad de origen.

Si tienes información que ayude a la localización de alguna Persona Desaparecida o No Localizada, comunicate desde México al número telefónico 800 028 7783 o WhatsApp 55 1309 9024 y proporciona toda la información que tengas.

Gobierno de México | Gobernación | CNB COMISIÓN NACIONAL DE BÚSQUEDA

ALERTA NACIONAL

ALERTA NACIONAL

FICHA DE BÚSQUEDA DE PERSONA DESAPARECIDA

HECTOR DANIEL ALMAGUER MUÑOZ
Folio Único de Identificación
FI26-148EE9EA1-3942-48C6-B1F5-DA27C7E57367

Edad al momento de la desaparición: 26 **Edad Actual:** 26
Lugar de nacimiento: GUANAJUATO
Sexo: HOMBRE **Genero:** MASCULINO
Nacionalidad: MEXICANA
¿Habla español?: SI
Idioma o lengua indígena: SIN DATO **Discapacidad:** NO
Fecha de hechos: 27/03/2026
Fecha de percato: 15/04/2026
Lugar de los hechos: GUANAJUATO LEÓN

DATOS

Características físicas:	complexion: delgada, cara: ovalado, color de la piel: moreno, cabello: negro corto liso, ojos: negros medianos, nariz: achatada, boca: grande, labios: gruesos, estatura: 171cm, peso: 60kg
Señas particulares:	cicatriz en la ceja izquierda, perforacion en ambas orejas
Prendas de vestir:	bermuda color: azul, playera color: negro, tenis color: blanco
Autoridades Competentes:	Autoridad que ingresó el reporte: COMISIÓN ESTATAL DE BÚSQUEDA DE PERSONAS DEL ESTADO DE GUANAJUATO.
Carpeta de investigación:	35592/2026

La información que se visualiza de la persona desaparecida o no localizada, es recibida e integrada por las autoridades de la Federación y de las Entidades Federativas competentes, por lo que cualquier información que se visualice, puede ser con la autoridad de origen.

Si tienes información que ayude a la localización de alguna Persona Desaparecida o No Localizada, comunicate desde México al número telefónico 800 028 7783 o WhatsApp 55 1309 9024 y proporciona toda la información que tengas.

Gobierno de México | Gobernación | CNB COMISIÓN NACIONAL DE BÚSQUEDA

ALERTA NACIONAL

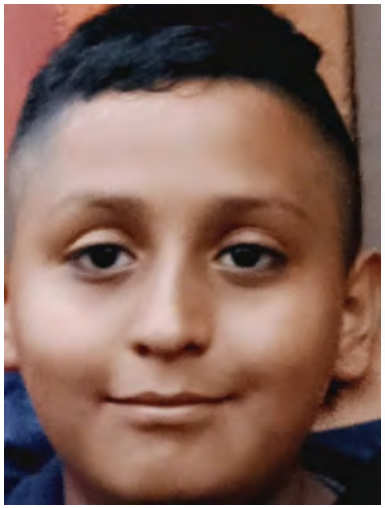

ALERTA NACIONAL

FICHA DE BÚSQUEDA DE PERSONA DESAPARECIDA

HUGO ALBERTO SILVA TENA
Folio Único de Identificación
FI26-1EF452DC6-AF15-4203-AC93-A0D0F41C1E4F

Edad al momento de la desaparición: 14 **Edad Actual:** 14
Lugar de nacimiento: MICHOACAN
Sexo: HOMBRE **Genero:** MASCULINO
Nacionalidad: MEXICANA
¿Habla español?: SI
Idioma o lengua indígena: SIN DATO **Discapacidad:** NO
Fecha de hechos: 21/04/2026
Fecha de percato: 21/04/2026
Lugar de los hechos: MICHOACAN MORELIA

DATOS

Características físicas:	complexion: robusta, cara: redondo, color de la piel: moreno, cabello: negro corto liso, ojos: cafés pequeños, estatura: 160cm, peso: 58kg
Señas particulares:	cictriz en mano izquierda de 2 cm aproximadamente
Prendas de vestir:	SIN DATO
Autoridades Competentes:	Autoridad que ingresó el reporte: FISCALÍA GENERAL DEL ESTADO DE MICHOACÁN.
Carpeta de investigación:	FEPD/16605/2026

La información que se visualiza de la persona desaparecida o no localizada, es recibida e integrada por las autoridades de la Federación y de las Entidades Federativas competentes, por lo que cualquier información que se visualice, puede ser con la autoridad de origen.

Si tienes información que ayude a la localización de alguna Persona Desaparecida o No Localizada, comunicate desde México al número telefónico 800 028 7783 o WhatsApp 55 1309 9024 y proporciona toda la información que tengas.

Gobierno de México | Gobernación | CNB COMISIÓN NACIONAL DE BÚSQUEDA

ALERTA NACIONAL

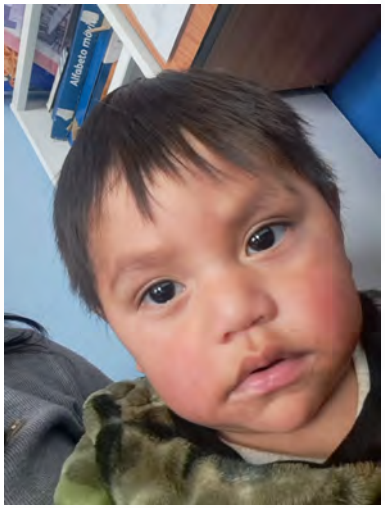

ALERTA NACIONAL

FICHA DE BÚSQUEDA DE PERSONA DESAPARECIDA

JHOAN JESUS JOSE GOMEZ
Folio Único de Identificación
FI26-167E31727-A2A6-486C-905D-673F43AC60BA

Edad al momento de la desaparición: 1 **Edad Actual:** 1
Lugar de nacimiento: HIDALGO
Sexo: HOMBRE **Genero:** MASCULINO
Nacionalidad: MEXICANA
¿Habla español?: SIN DATO
Idioma o lengua indígena: SIN DATO **Discapacidad:** NO
Fecha de hechos: 17/04/2026
Fecha de percato: 18/04/2026
Lugar de los hechos: HIDALGO PACHUCA DE SOTO

DATOS

Características físicas:	complexion: mediana, cara: ovalado, color de la piel: moreno, cabello: castaño oscuro corto liso, ojos: cafés medianos, nariz: recta, boca: mediana, labios: gruesos, estatura: 70cm, peso: 10kg
Señas particulares:	NINGUNA
Prendas de vestir:	chamarra, pants, tenis
Autoridades Competentes:	Autoridad que ingresó el reporte: PROCURADURÍA GENERAL DE JUSTICIA DEL ESTADO DE HIDALGO.
Carpeta de investigación:	12-2026-04916

La información que se visualiza de la persona desaparecida o no localizada, es recibida e integrada por las autoridades de la Federación y de las Entidades Federativas competentes, por lo que cualquier información que se visualice, puede ser con la autoridad de origen.

Si tienes información que ayude a la localización de alguna Persona Desaparecida o No Localizada, comunicate desde México al número telefónico 800 028 7783 o WhatsApp 55 1309 9024 y proporciona toda la información que tengas.

Gobierno de México | Gobernación | CNB COMISIÓN NACIONAL DE BÚSQUEDA

ALERTA NACIONAL

FICHA DE BÚSQUEDA DE PERSONA DESAPARECIDA

JORGE ALBERTO MORENO TREJO
Folio Único de Identificación
FI26-19AF5AB1F-870C-481A-8CA8-C582C2EB8D8D

Edad al momento de la desaparición: 32 **Edad Actual:** 32
Lugar de nacimiento: HIDALGO
Sexo: HOMBRE **Genero:** MASCULINO
Nacionalidad: MEXICANA
¿Habla español?: SIN DATO
Idioma o lengua indígena: SIN DATO **Discapacidad:** NO
Fecha de hechos: 16/04/2026
Fecha de percato: 21/04/2026
Lugar de los hechos: HIDALGO TEPEJI DEL RÍO DE OCAMPO

DATOS

Características físicas:	complexion: delgada, cara: redondo, color de la piel: moreno, cabello: negro corto liso, ojos: cafés grandes, nariz: recta, boca: grande, labios: gruesos, estatura: 167cm, peso: 50kg
Señas particulares:	en la barbilla
Prendas de vestir:	pants, playera, zapatos
Autoridades Competentes:	Autoridad que ingresó el reporte: PROCURADURÍA GENERAL DE JUSTICIA DEL ESTADO DE HIDALGO.
Carpeta de investigación:	17-2026-00431

La información que se visualiza de la persona desaparecida o no localizada, es recibida e integrada por las autoridades de la Federación y de las Entidades Federativas competentes, por lo que cualquier información que se visualice, puede ser con la autoridad de origen.

Si tienes información que ayude a la localización de alguna Persona Desaparecida o No Localizada, comunicate desde México al número telefónico 800 028 7783 o WhatsApp 55 1309 9024 y proporciona toda la información que tengas.

ALERTA NACIONAL

Gobierno de México | Gobernación Secretaría de Gobernación | CNB Comisión Nacional de Búsqueda

ALERTA NACIONAL

ALERTA NACIONAL

FICHA DE BÚSQUEDA DE PERSONA DESAPARECIDA

JOSE ANTONIO RIVERO CANTU
Folio Único de Identificación
FI26-14946847A-B3BD-4336-96EB-E2A40F84099C

Edad al momento de la desaparición: 17 **Edad Actual:** 17
Lugar de nacimiento: HIDALGO
Sexo: HOMBRE **Genero:** MASCULINO
Nacionalidad: MEXICANA
¿Habla español?: SI
Idioma o lengua indígena: SIN DATO **Discapacidad:** NO
Fecha de hechos: 17/04/2026
Fecha de percato: 21/04/2026
Lugar de los hechos: HIDALGO TIZAYUCA

DATOS	
Características físicas:	complexion: delgada, cara: ovalado, color de la piel: negro, cabello: negro corto liso, ojos: cafés medianos, peso: 55kg
Señas particulares:	color cafe en el parpado derecho
Prendas de vestir:	chamarra, pantalón, sueter, zapatos
Autoridades Competentes:	Autoridad que ingresó el reporte: PROCURADURÍA GENERAL DE JUSTICIA DEL ESTADO DE HIDALGO.
Carpeta de investigación:	13-2026-01603

La información que se visualiza de la persona desaparecida o no localizada, es recibida e integrada por las autoridades de la Federación y de las Entidades Federativas competentes, por lo que cualquier información que se visualice, puede ser con la autoridad de origen.

Si tienes información que ayude a la localización de alguna Persona Desaparecida o No Localizada, comunicate desde México al número telefónico 800 028 7783 o WhatsApp 55 1309 9024 y proporciona toda la información que tengas.

Gobierno de México | Gobernación Secretaría de Gobernación | CNB COMISIÓN NACIONAL DE BÚSQUEDA

ALERTA NACIONAL

ALERTA NACIONAL

FICHA DE BÚSQUEDA DE PERSONA DESAPARECIDA

JOSE EDUARDO JARA ELIAS
Folio Único de Identificación
FI26-1655AE8D6-9CE4-4E9A-AE6E-7C6BF4C78794

Edad al momento de la desaparición: 41 **Edad Actual:** 41
Lugar de nacimiento: ZACATECAS
Sexo: HOMBRE **Genero:** MASCULINO
Nacionalidad: MEXICANA
¿Habla español?: SIN DATO
Idioma o lengua indígena: SIN DATO **Discapacidad:** NO
Fecha de hechos: 17/04/2026
Fecha de percato: 17/04/2026
Lugar de los hechos: ZACATECAS ZACATECAS

DATOS	
Características físicas:	complexion: mediana, color de la piel: blanco, cabello: negro mediano ondulado, ojos: cafés grandes, nariz: no recuerda, boca: no recuerda, estatura: 170cm
Señas particulares:	manchas de acne en la cara
Prendas de vestir:	SIN DATO
Autoridades Competentes:	Autoridad que ingresó el reporte: FISCALÍA GENERAL DE JUSTICIA DEL ESTADO DE ZACATECAS.
Carpeta de investigación:	FGJEZ/FECSEDAI-ZAC/3744/2026-4

La información que se visualiza de la persona desaparecida o no localizada, es recibida e integrada por las autoridades de la Federación y de las Entidades Federativas competentes, por lo que cualquier información que se visualice, puede ser con la autoridad de origen.

Si tienes información que ayude a la localización de alguna Persona Desaparecida o No Localizada, comunicate desde México al número telefónico 800 028 7783 o WhatsApp 55 1309 9024 y proporciona toda la información que tengas.

Gobierno de México | Gobernación | CNB COMISIÓN NACIONAL DE BÚSQUEDA

ALERTA NACIONAL

ALERTA NACIONAL

FICHA DE BÚSQUEDA DE PERSONA DESAPARECIDA

JOSE ENRIQUE CRUZ ROBLES
Folio Único de Identificación
FI26-161F460A1-FECE-4848-AAA0-3C59A197F2F3

Edad al momento de la desaparición: 36 **Edad Actual:** 36
Lugar de nacimiento: SINALOA
Sexo: HOMBRE **Genero:** MASCULINO
Nacionalidad: MEXICANA
¿Habla español?: SI
Idioma o lengua indígena: SIN DATO **Discapacidad:** NO
Fecha de hechos: 10/03/2026
Fecha de percato: 10/03/2026
Lugar de los hechos: SINALOA MAZATLÁN

DATOS	
Características físicas:	complexion: delgada, cara: ovalado, color de la piel: moreno, cabello: negro corto liso, ojos: cafés medianos, nariz: alomada, boca: mediana, labios: delgados, estatura: 168cm, peso: 65kg
Señas particulares:	tiene una mancha en la cara, en el pmulo izquierdo debajo del ojo, producto de un golpe
Prendas de vestir:	SIN DATO
Autoridades Competentes:	Autoridad que ingresó el reporte: FISCALÍA GENERAL DEL ESTADO DE SINALOA.
Carpeta de investigación:	MAZTL/FEDFP/003473/2026/CI

La información que se visualiza de la persona desaparecida o no localizada, es recibida e integrada por las autoridades de la Federación y de las Entidades Federativas competentes, por lo que cualquier información que se visualice, puede ser con la autoridad de origen.

Si tienes información que ayude a la localización de alguna Persona Desaparecida o No Localizada, comunicate desde México al número telefónico 800 028 7783 o WhatsApp 55 1309 9024 y proporciona toda la información que tengas.

Gobierno de México | Gobernación | CNB Comisión Nacional de Búsqueda

ALERTA NACIONAL

CÉDULA DE BÚSQUEDA

¡AYÚDANOS A LOCALIZARLO!

JOSÉ MANUEL MARTÍNEZ RODRÍGUEZ

ALERTA NACIONAL

FICHA DE BÚSQUEDA DE PERSONA DESAPARECIDA

JOSE MANUEL MARTINEZ RODRIGUEZ
Folio Único de Identificación
FI26-18A57EEAF-2953-4DCE-9739-F5AFF95E90E5

Edad al momento de la desaparición: 55 **Edad Actual:** 55
Lugar de nacimiento: ZACATECAS
Sexo: HOMBRE **Genero:** MASCULINO
Nacionalidad: MEXICANA
¿Habla español?: SI
Idioma o lengua indígena: SIN DATO **Discapacidad:** NO
Fecha de hechos: 12/03/2026
Fecha de percato: 15/03/2026
Lugar de los hechos: ZACATECAS MONTE ESCOBEDO

DATOS

Características físicas:	complexion: delgada, cara: no recuerda, color de la piel: moreno, cabello: negro corto no recuerda, ojos: cafés medianos, nariz: no recuerda, boca: mediana, estatura: 165cm, peso: 60kg
Señas particulares:	linea de expresion muy marcada en la mitad de la frente
Prendas de vestir:	SIN DATO
Autoridades Competentes:	Autoridad que ingresó el reporte: FISCALÍA GENERAL DE JUSTICIA DEL ESTADO DE ZACATECAS.
Carpeta de investigación:	FGJEZ/FECSEDAI-ZAC/3400/2026-4

La información que se visualiza de la persona desaparecida o no localizada, es recibida e integrada por las autoridades de la Federación y de las Entidades Federativas competentes, por lo que cualquier información que se visualice, puede ser con la autoridad de origen.

Si tienes información que ayude a la localización de alguna Persona Desaparecida o No Localizada, comunicate desde México al número telefónico 800 028 7783 o WhatsApp 55 1309 9024 y proporciona toda la información que tengas.

Gobierno de México | Gobernación | CNB COMISIÓN NACIONAL DE BÚSQUEDA

ALERTA NACIONAL

ALERTA NACIONAL

FICHA DE BÚSQUEDA DE PERSONA DESAPARECIDA

JUAN CARLOS ESQUIVEL RUBIO
Folio Único de Identificación
FI26-105F6BCB3-20EB-4315-9DED-49D2D410EB3E

Edad al momento de la desaparición: 26 **Edad Actual:** 26
Lugar de nacimiento: MICHOACAN
Sexo: HOMBRE **Genero:** MASCULINO
Nacionalidad: MEXICANA
¿Habla español?: SI
Idioma o lengua indígena: SIN DATO **Discapacidad:** NO
Fecha de hechos: 18/04/2026
Fecha de percato: 18/04/2026
Lugar de los hechos: MICHOACAN MORELIA

DATOS

Características físicas:	complexion: delgada, cara: redondo, color de la piel: moreno, cabello: negro corto crespo, ojos: cafés medianos, estatura: 170cm, peso: 70kg
Señas particulares:	impacto de bala en la parte derecha de la cadera, perforacion en la parte de la lengua con un arete de metal, tatuaje en antebrazo derecho en tinta negra con la leyenda juan carlos
Prendas de vestir:	pantalón color: azul marino, playera color: gris, tenis color: rojo
Autoridades Competentes:	Autoridad que ingresó el reporte: FISCALÍA GENERAL DEL ESTADO DE MICHOACÁN.
Carpeta de investigación:	FEPD/16712/2026

La información que se visualiza de la persona desaparecida o no localizada, es recibida e integrada por las autoridades de la Federación y de las Entidades Federativas competentes, por lo que cualquier información que se visualice, puede ser con la autoridad de origen.

Si tienes información que ayude a la localización de alguna Persona Desaparecida o No Localizada, comunicate desde México al número telefónico 800 028 7783 o WhatsApp 55 1309 9024 y proporciona toda la información que tengas.

Gobierno de México | Gobernación | CNB COMISIÓN NACIONAL DE BÚSQUEDA

ALERTA NACIONAL

ALERTA NACIONAL

FICHA DE BÚSQUEDA DE PERSONA DESAPARECIDA

JUAN LUIS NUÑEZ GARCIA
Folio Único de Identificación
FI26-1CBD06932-2917-4698-A1C3-D3495BBAEDFF

Edad al momento de la desaparición: 42 **Edad Actual:** 42
Lugar de nacimiento: NAYARIT
Sexo: HOMBRE **Genero:** MASCULINO
Nacionalidad: MEXICANA
¿Habla español?: SI
Idioma o lengua indígena: SIN DATO **Discapacidad:** NO
Fecha de hechos: 18/04/2026
Fecha de percato: 19/04/2026
Lugar de los hechos: NAYARIT XALISCO

DATOS

Características físicas:	complexion: delgada, cara: ovalado, color de la piel: moreno, cabello: castaño oscuro no recuerda liso, ojos: negros medianos, nariz: no recuerda, boca: grande, labios: gruesos, estatura: 180cm, peso: 88kg
Señas particulares:	un tatuaje del ldo izquierdo con la leyenda rayito
Prendas de vestir:	SIN DATO
Autoridades Competentes:	Autoridad que ingresó el reporte: FISCALÍA GENERAL DEL ESTADO DE NAYARIT.
Carpeta de investigación:	NAY/TEP/III/CI/01860/2026

La información que se visualiza de la persona desaparecida o no localizada, es recibida e integrada por las autoridades de la Federación y de las Entidades Federativas competentes, por lo que cualquier información que se visualice, puede ser con la autoridad de origen.

Si tienes información que ayude a la localización de alguna Persona Desaparecida o No Localizada, comunicate desde México al número telefónico 800 028 7783 o WhatsApp 55 1309 9024 y proporciona toda la información que tengas.

Gobierno de México | Gobernación | CNB COMISIÓN NACIONAL DE BÚSQUEDA

ALERTA NACIONAL

ALERTA NACIONAL

FICHA DE BÚSQUEDA DE PERSONA DESAPARECIDA

JUAN REYNALDO CAMBRON MARTINEZ
Folio Único de Identificación
FI26-195A7063C-E8B5-4AD5-BAD4-F8E6AE2D6206

Edad al momento de la desaparición: 32 **Edad Actual:** 32
Lugar de nacimiento: MICHOACAN
Sexo: HOMBRE **Genero:** MASCULINO
Nacionalidad: MEXICANA
¿Habla español?: SI
Idioma o lengua indígena: SIN DATO **Discapacidad:** NO
Fecha de hechos: 18/04/2026
Fecha de percato: 18/04/2026
Lugar de los hechos: MICHOACAN ZITÁCUARO

DATOS

Características físicas:	, cara: ovalado, color de la piel: blanco, cabello: castaño oscuro corto liso, ojos: cafés grandes, nariz: recta, boca: mediana, labios: gruesos, estatura: 182cm, peso: 90kg
Señas particulares:	tatuaje en el ante brazo izquierdo en leyenda lidia, y unas flores
Prendas de vestir:	SIN DATO
Autoridades Competentes:	Autoridad que ingresó el reporte: FISCALÍA GENERAL DEL ESTADO DE MICHOACÁN.
Carpeta de investigación:	FRZI/16080/2026

La información que se visualiza de la persona desaparecida o no localizada, es recibida e integrada por las autoridades de la Federación y de las Entidades Federativas competentes, por lo que cualquier información que se visualice, puede ser con la autoridad de origen.

Si tienes información que ayude a la localización de alguna Persona Desaparecida o No Localizada, comunicate desde México al número telefónico 800 028 7783 o WhatsApp 55 1309 9024 y proporciona toda la información que tengas.

Gobierno de México | Gobernación | CNB COMISIÓN NACIONAL DE BÚSQUEDA

ALERTA NACIONAL

ALERTA NACIONAL

FICHA DE BÚSQUEDA DE PERSONA DESAPARECIDA

JUAN JIMENEZ PEREZ
Folio Único de Identificación
FI26-1929D3C60-F634-4A47-A6EA-BC2595413B50

Edad al momento de la desaparición: 60 **Edad Actual:** 60
Lugar de nacimiento: HIDALGO
Sexo: HOMBRE **Genero:** MASCULINO
Nacionalidad: MEXICANA
¿Habla español?: SI
Idioma o lengua indígena: SIN DATO **Discapacidad:** NO
Fecha de hechos: 03/04/2026
Fecha de percato: 20/04/2026
Lugar de los hechos: HIDALGO SAN SALVADOR

DATOS	
Características físicas:	complexion: delgada, cara: ovalado, color de la piel: blanco, cabello: entrecano corto liso, ojos: cafés pequeños, nariz: recta, boca: pequeña, labios: delgados, estatura: 165cm, peso: 65kg
Señas particulares:	en el parpado del ojo izquierdo, en forma ovalada, color cafe en forma redonda, en medio del pecho
Prendas de vestir:	pantalón, playera, zapatos
Autoridades Competentes:	Autoridad que ingresó el reporte: PROCURADURÍA GENERAL DE JUSTICIA DEL ESTADO DE HIDALGO.
Carpeta de investigación:	01-2026-00759

La información que se visualiza de la persona desaparecida o no localizada, es recibida e integrada por las autoridades de la Federación y de las Entidades Federativas competentes, por lo que cualquier información que se visualice, puede ser con la autoridad de origen.

Si tienes información que ayude a la localización de alguna Persona Desaparecida o No Localizada, comunicate desde México al número telefónico 800 028 7783 o WhatsApp 55 1309 9024 y proporciona toda la información que tengas.

Gobierno de México | Gobernación | CNB COMISIÓN NACIONAL DE BÚSQUEDA

ALERTA NACIONAL

ALERTA NACIONAL

FICHA DE BÚSQUEDA DE PERSONA DESAPARECIDA

JULIO CESAR HERNANDEZ LAIZA
Folio Único de Identificación
FI26-15A371E72-EE31-4D59-880E-50EBDE05625F

Edad al momento de la desaparición: 29 **Edad Actual:** 29
Lugar de nacimiento: HIDALGO
Sexo: HOMBRE **Genero:** MASCULINO
Nacionalidad: MEXICANA
¿Habla español?: SI
Idioma o lengua indígena: SIN DATO **Discapacidad:** NO
Fecha de hechos: 20/04/2026
Fecha de percato: 22/04/2026
Lugar de los hechos: HIDALGO TIZAYUCA

DATOS

Características físicas:	complexion: obesa, color de la piel: moreno, ojos: cafés grandes, nariz: recta, boca: mediana, labios: medianos, estatura: 158cm, peso: 130kg
Señas particulares:	en la barbilla y en la nuca
Prendas de vestir:	pantalón, playera, sudadera, tenis
Autoridades Competentes:	Autoridad que ingresó el reporte: PROCURADURÍA GENERAL DE JUSTICIA DEL ESTADO DE HIDALGO.
Carpeta de investigación:	13-2026-01627

La información que se visualiza de la persona desaparecida o no localizada, es recibida e integrada por las autoridades de la Federación y de las Entidades Federativas competentes, por lo que cualquier información que se visualice, puede ser con la autoridad de origen.

Si tienes información que ayude a la localización de alguna Persona Desaparecida o No Localizada, comunicate desde México al número telefónico 800 028 7783 o WhatsApp 55 1309 9024 y proporciona toda la información que tengas.

Gobierno de México | Gobernación | CNB COMISIÓN NACIONAL DE BÚSQUEDA

ALERTA NACIONAL

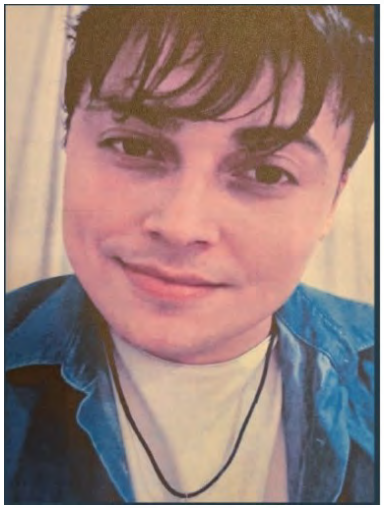

ALERTA NACIONAL

FICHA DE BÚSQUEDA DE PERSONA DESAPARECIDA

KEVYN JAIR AYALA TORRES
Folio Único de Identificación
FI26-1F3076DD1-6FB1-45C9-B2C8-BC2B4771780A

Edad al momento de la desaparición: 27 **Edad Actual:** 27
Lugar de nacimiento: MICHOACAN
Sexo: HOMBRE **Genero:** MASCULINO
Nacionalidad: MEXICANA
¿Habla español?: SI
Idioma o lengua indígena: SIN DATO **Discapacidad:** NO
Fecha de hechos: 19/04/2026
Fecha de percato: 19/04/2026
Lugar de los hechos: MICHOACAN LÁZARO CÁRDENAS

DATOS

Características físicas:	complexion: delgada, cara: ovalado, color de la piel: blanco, cabello: negro corto liso, ojos: cafés medianos, nariz: recta, boca: pequeña, labios: medianos, estatura: 170cm, peso: 70kg
Señas particulares:	NINGUNA
Prendas de vestir:	SIN DATO
Autoridades Competentes:	Autoridad que ingresó el reporte: FISCALÍA GENERAL DEL ESTADO DE MICHOACÁN.
Carpeta de investigación:	FRLC/16484/2026

La información que se visualiza de la persona desaparecida o no localizada, es recibida e integrada por las autoridades de la Federación y de las Entidades Federativas competentes, por lo que cualquier información que se visualice, puede ser con la autoridad de origen.

Si tienes información que ayude a la localización de alguna Persona Desaparecida o No Localizada, comunicate desde México al número telefónico 800 028 7783 o WhatsApp 55 1309 9024 y proporciona toda la información que tengas.

Gobierno de México | Gobernación | CNB COMISIÓN NACIONAL DE BÚSQUEDA

ALERTA NACIONAL

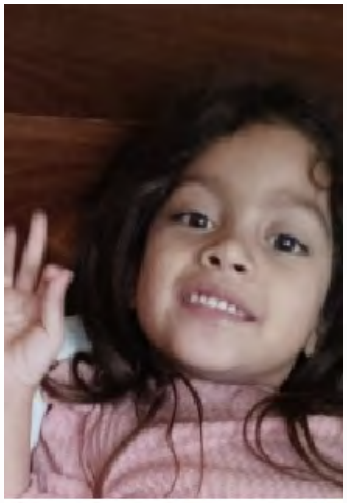

FICHA DE BÚSQUEDA DE PERSONA DESAPARECIDA

LEAH HERNANDEZ RAMON
Folio Único de Identificación
FI26-17F3CA02B-DD96-4A6E-A3D9-15425904E079

Edad al momento de la desaparición: 5 **Edad Actual:** 5
Lugar de nacimiento: QUERETARO
Sexo: MUJER **Genero:** FEMENINO
Nacionalidad: MEXICANA
¿Habla español?: SI
Idioma o lengua indígena: SIN DATO **Discapacidad:** NO
Fecha de hechos: 15/04/2026
Fecha de percato: 19/04/2026
Lugar de los hechos: QUERETARO CORREGIDORA

DATOS

Características físicas:	complexion: delgada, cara: ovalado, color de la piel: blanco, cabello: castaño claro largo ondulado, ojos: cafés pequeños, nariz: recta, boca: pequeña, labios: delgados, estatura: 100cm, peso: 18kg
Señas particulares:	NINGUNA
Prendas de vestir:	blusa, pantiblusa, bluson color: beige, shorts color: beige, zapatos color: blanco
Autoridades Competentes:	Autoridad que ingresó el reporte: FISCALÍA GENERAL DEL ESTADO QUERÉTARO.
Carpeta de investigación:	CI/QRO/12305/2026

La información que se visualiza de la persona desaparecida o no localizada, es recibida e integrada por las autoridades de la Federación y de las Entidades Federativas competentes, por lo que cualquier información que se visualice, puede ser con la autoridad de origen.

Si tienes información que ayude a la localización de alguna Persona Desaparecida o No Localizada, comunicate desde México al número telefónico 800 028 7783 o WhatsApp 55 1309 9024 y proporciona toda la información que tengas.

ALERTA NACIONAL

Gobierno de México | Gobernación | CNB COMISIÓN NACIONAL DE BÚSQUEDA

ALERTA NACIONAL

ALERTA NACIONAL

FICHA DE BÚSQUEDA DE PERSONA DESAPARECIDA

LORENA DEL ROCIO HERRERA TUZ
Folio Único de Identificación
FI26-12F5F9820-02D8-4F12-A2D9-A6A5E5008652

Edad al momento de la desaparición: 13 **Edad Actual:** 13
Lugar de nacimiento: YUCATAN
Sexo: MUJER **Genero:** FEMENINO
Nacionalidad: MEXICANA
¿Habla español?: SI
Idioma o lengua indígena: SIN DATO **Discapacidad:** NO
Fecha de hechos: 05/04/2026
Fecha de percato: 05/04/2026
Lugar de los hechos: YUCATAN MÉRIDA

DATOS

Características físicas:	complexion: mediana, cara: redondo, color de la piel: moreno, cabello: castaño oscuro mediano liso, ojos: cafés medianos, nariz: recta, boca: mediana, labios: medianos, estatura: 150cm, peso: 60kg
Señas particulares:	lunar de bajo de la fosa nasal izquierda, lunar en la mejilla izquierda de bajo del ojo, cicatriz en el brazo, sin especificar detalles y lateridad
Prendas de vestir:	shorts color: verde agua, sueter color: naranja
Autoridades Competentes:	Autoridad que ingresó el reporte: COMISIÓN DE BÚSQUEDA DE PERSONAS DEL ESTADO DE YUCATÁN.
Carpeta de investigación:	FGE/BUSQUEDA-35/2026

La información que se visualiza de la persona desaparecida o no localizada, es recibida e integrada por las autoridades de la Federación y de las Entidades Federativas competentes, por lo que cualquier información que se visualice, puede ser con la autoridad de origen.

Si tienes información que ayude a la localización de alguna Persona Desaparecida o No Localizada, comunicate desde México al número telefónico 800 028 7783 o WhatsApp 55 1309 9024 y proporciona toda la información que tengas.

Gobierno de México | Gobernación Secretaría de Gobernación | CNB Comisión Nacional de Búsqueda

ALERTA NACIONAL

ALERTA NACIONAL

FICHA DE BÚSQUEDA DE PERSONA DESAPARECIDA

LUIS ANGEL MORALES SOLIS
Folio Único de Identificación
FI26-13C47B073-CE6C-4F7C-B40E-7430F538343A

Edad al momento de la desaparición: 16 **Edad Actual:** 16
Lugar de nacimiento: CHIAPAS
Sexo: HOMBRE **Genero:** MASCULINO
Nacionalidad: MEXICANA
¿Habla español?: SI
Idioma o lengua indígena: SIN DATO **Discapacidad:** NO
Fecha de hechos: 19/04/2026
Fecha de percato: 19/04/2026
Lugar de los hechos: CHIAPAS OCOZOCOAUTLA DE ESPINOSA

DATOS

Características físicas:	complexion: delgada, cara: ovalado, color de la piel: moreno, cabello: negro corto ondulado, ojos: cafés pequeños, nariz: recta, boca: grande, labios: medianos, estatura: 172cm, peso: 92kg
Señas particulares:	tatuaje en el cuello de un beso del lado derecho
Prendas de vestir:	SIN DATO
Autoridades Competentes:	Autoridad que ingresó el reporte: COMISIÓN ESTATAL DE BÚSQUEDA DE PERSONAS DEL ESTADO DE CHIAPAS.
Carpeta de investigación:	01S/CEBP/226/2026

La información que se visualiza de la persona desaparecida o no localizada, es recibida e integrada por las autoridades de la Federación y de las Entidades Federativas competentes, por lo que cualquier información que se visualice, puede ser con la autoridad de origen.

Si tienes información que ayude a la localización de alguna Persona Desaparecida o No Localizada, comunicate desde México al número telefónico 800 028 7783 o WhatsApp 55 1309 9024 y proporciona toda la información que tengas.

Gobierno de México | Gobernación | CNB COMISIÓN NACIONAL DE BÚSQUEDA

ALERTA NACIONAL

FICHA DE BÚSQUEDA DE PERSONA DESAPARECIDA

LUIS DANIEL VALENCIA PATIÑO
Folio Único de Identificación
FI26-1A793D400-557B-4722-8DA2-6AC973EAF4E1

Edad al momento de la desaparición: 16 **Edad Actual:** 16
Lugar de nacimiento: MICHOACAN
Sexo: HOMBRE **Genero:** MASCULINO
Nacionalidad: MEXICANA
¿Habla español?: SI
Idioma o lengua indígena: SIN DATO **Discapacidad:** SI
Fecha de hechos: 16/04/2026
Fecha de percato: 16/04/2026
Lugar de los hechos: MICHOACAN APATZINGÁN

DATOS

Características físicas:	complexion: mediana, cara: ovalado, color de la piel: moreno, cabello: negro mediano ondulado, ojos: negros medianos, nariz: recta, boca: mediana, labios: gruesos, estatura: 170cm, peso: 70kg
Señas particulares:	en el odio derecho perforacion
Prendas de vestir:	SIN DATO
Autoridades Competentes:	Autoridad que ingresó el reporte: FISCALÍA GENERAL DEL ESTADO DE MICHOACÁN.
Carpeta de investigación:	FRAP/15814/2026

La información que se visualiza de la persona desaparecida o no localizada, es recibida e integrada por las autoridades de la Federación y de las Entidades Federativas competentes, por lo que cualquier información que se visualice, puede ser con la autoridad de origen.

Si tienes información que ayude a la localización de alguna Persona Desaparecida o No Localizada, comunicate desde México al número telefónico 800 028 7783 o WhatsApp 55 1309 9024 y proporciona toda la información que tengas.

ALERTA NACIONAL

Gobierno de México | Gobernación | CNB Comisión Nacional de Búsqueda

ALERTA NACIONAL

ALERTA NACIONAL

FICHA DE BÚSQUEDA DE PERSONA DESAPARECIDA

MAIRA SAIDE JOSE GOMEZ
Folio Único de Identificación
FI26-10C0F3260-26F9-48B3-8C27-6B388C75EA96

Edad al momento de la desaparición: 17 **Edad Actual:** 17
Lugar de nacimiento: HIDALGO
Sexo: MUJER **Genero:** FEMENINO
Nacionalidad: MEXICANA
¿Habla español?: SI
Idioma o lengua indígena: SIN DATO **Discapacidad:** NO
Fecha de hechos: 17/04/2026
Fecha de percato: 18/04/2026
Lugar de los hechos: HIDALGO PACHUCA DE SOTO

DATOS

Características físicas:	complexion: mediana, cara: ovalado, color de la piel: moreno, cabello: negro largo ondulado, ojos: cafés medianos, nariz: recta, boca: mediana, labios: gruesos, estatura: 150cm, peso: 55kg
Señas particulares:	pecas en la cara, en la barbilla de lado izquierdo color cafe
Prendas de vestir:	SIN DATO
Autoridades Competentes:	Autoridad que ingresó el reporte: PROCURADURÍA GENERAL DE JUSTICIA DEL ESTADO DE HIDALGO.
Carpeta de investigación:	12-2026-04916

La información que se visualiza de la persona desaparecida o no localizada, es recibida e integrada por las autoridades de la Federación y de las Entidades Federativas competentes, por lo que cualquier información que se visualice, puede ser con la autoridad de origen.

Si tienes información que ayude a la localización de alguna Persona Desaparecida o No Localizada, comunicate desde México al número telefónico 800 028 7783 o WhatsApp 55 1309 9024 y proporciona toda la información que tengas.

Gobierno de México | Gobernación | CNB COMISIÓN NACIONAL DE BÚSQUEDA

ALERTA NACIONAL

ALERTA NACIONAL

FICHA DE BÚSQUEDA DE PERSONA DESAPARECIDA

MARCOS QUIROZ ABURTO
Folio Único de Identificación
FI26-1FB146AFA-9702-41E6-89C2-9BDA24D147C8

Edad al momento de la desaparición: 22 **Edad Actual:** 22
Lugar de nacimiento: VERACRUZ
Sexo: HOMBRE **Genero:** MASCULINO
Nacionalidad: MEXICANA
¿Habla español?: SI
Idioma o lengua indígena: SIN DATO **Discapacidad:** NO
Fecha de hechos: 19/04/2026
Fecha de percato: 22/04/2026
Lugar de los hechos: VERACRUZ ALTOTONGA

DATOS

Características físicas:	complexion: delgada, cara: ovalado, color de la piel: moreno, cabello: negro corto liso, ojos: cafés medianos, nariz: recta, boca: mediana, labios: delgados, estatura: 165cm, peso: 60kg
Señas particulares:	lunar en forma lineal, localizado en gluteo derecho
Prendas de vestir:	SIN DATO
Autoridades Competentes:	Autoridad que ingresó el reporte: FISCALÍA GENERAL DEL ESTADO DE VERACRUZ DE IGNACIO DE LA LLAVE.
Carpeta de investigación:	MTZ/FIM/FEADPD/024/2026

La información que se visualiza de la persona desaparecida o no localizada, es recibida e integrada por las autoridades de la Federación y de las Entidades Federativas competentes, por lo que cualquier información que se visualice, puede ser con la autoridad de origen.

Si tienes información que ayude a la localización de alguna Persona Desaparecida o No Localizada, comunicate desde México al número telefónico 800 028 7783 o WhatsApp 55 1309 9024 y proporciona toda la información que tengas.

Gobierno de México | Gobernación | CNB COMISIÓN NACIONAL DE BÚSQUEDA

ALERTA NACIONAL

ALERTA NACIONAL

FICHA DE BÚSQUEDA DE PERSONA DESAPARECIDA

MARIBEL JIMENEZ MENDOZA
Folio Único de Identificación
FI26-1F190D0FB-E656-4165-A84C-C0E6BA5E376C

Edad al momento de la desaparición: 17 **Edad Actual:** 17
Lugar de nacimiento: QUERETARO
Sexo: MUJER **Genero:** FEMENINO
Nacionalidad: MEXICANA
¿Habla español?: SI
Idioma o lengua indígena: SIN DATO **Discapacidad:** NO
Fecha de hechos: 19/04/2026
Fecha de percato: 19/04/2026
Lugar de los hechos: QUERETARO EZEQUIEL MONTES

DATOS

Características físicas:	complexion: mediana, cara: redondo, color de la piel: blanco, cabello: castaño oscuro corto crespo, ojos: cafés medianos, nariz: achatada, boca: grande, labios: gruesos, estatura: 155cm, peso: 50kg
Señas particulares:	un lunar en su estomago, un lunar en el interior del ojo derecho
Prendas de vestir:	pants color: gris, playera color: blanco
Autoridades Competentes:	Autoridad que ingresó el reporte: FISCALÍA GENERAL DEL ESTADO QUERÉTARO.
Carpeta de investigación:	CI/CAD/498/2026

La información que se visualiza de la persona desaparecida o no localizada, es recibida e integrada por las autoridades de la Federación y de las Entidades Federativas competentes, por lo que cualquier información que se visualice, puede ser con la autoridad de origen.

Si tienes información que ayude a la localización de alguna Persona Desaparecida o No Localizada, comunicate desde México al número telefónico 800 028 7783 o WhatsApp 55 1309 9024 y proporciona toda la información que tengas.

Gobierno de México | Gobernación | CNB COMISIÓN NACIONAL DE BÚSQUEDA

ALERTA NACIONAL

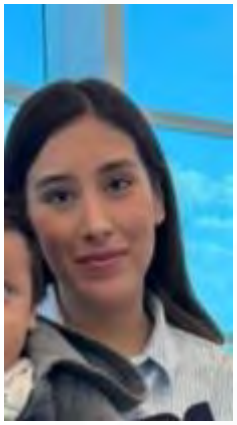

ALERTA NACIONAL

FICHA DE BÚSQUEDA DE PERSONA DESAPARECIDA

MARINA ESTRADA CERINO
Folio Único de Identificación
FI26-130B9FD68-80CB-4ACB-8DFB-067616F3EBE9

Edad al momento de la desaparición: 24 **Edad Actual:** 24
Lugar de nacimiento: CAMPECHE
Sexo: MUJER **Genero:** FEMENINO
Nacionalidad: MEXICANA
¿Habla español?: SIN DATO
Idioma o lengua indígena: SIN DATO **Discapacidad:** NO
Fecha de hechos: 22/02/2026
Fecha de percato: 22/02/2026
Lugar de los hechos: CAMPECHE CARMEN

DATOS

Características físicas:	complexion: delgada, cara: ovalado, color de la piel: blanco, cabello: castaño oscuro largo liso, nariz: recta, boca: grande, labios: delgados, estatura: 170cm, peso: 60kg
Señas particulares:	cicatriz arriba de la ceja izquieda
Prendas de vestir:	SIN DATO
Autoridades Competentes:	Autoridad que ingresó el reporte: FISCALÍA GENERAL DEL ESTADO DE CAMPECHE.
Carpeta de investigación:	CI-2-2026-684

La información que se visualiza de la persona desaparecida o no localizada, es recibida e integrada por las autoridades de la Federación y de las Entidades Federativas competentes, por lo que cualquier información que se visualice, puede ser con la autoridad de origen.

Si tienes información que ayude a la localización de alguna Persona Desaparecida o No Localizada, comunicate desde México al número telefónico 800 028 7783 o WhatsApp 55 1309 9024 y proporciona toda la información que tengas.

Gobierno de México | Gobernación | CNB COMISIÓN NACIONAL DE BÚSQUEDA

ALERTA NACIONAL

ALERTA NACIONAL

FICHA DE BÚSQUEDA DE PERSONA DESAPARECIDA

MARIO BELLO ESCAMILLA
Folio Único de Identificación
FI26-105AF1253-6F2A-49CC-98C8-7190D96BA939

Edad al momento de la desaparición: 54 **Edad Actual:** 54
Lugar de nacimiento: GUERRERO
Sexo: HOMBRE **Genero:** MASCULINO
Nacionalidad: MEXICANA
¿Habla español?: SI
Idioma o lengua indígena: SIN DATO **Discapacidad:** NO
Fecha de hechos: 18/04/2026
Fecha de percato: 19/04/2026
Lugar de los hechos: GUERRERO ATENANGO DEL RÍO

DATOS

Características físicas:	complexion: delgada, cara: redondo, color de la piel: moreno, cabello: negro corto liso, ojos: negros pequeños, boca: pequeña, labios: delgados, estatura: 160cm, peso: 60kg
Señas particulares:	NINGUNA
Prendas de vestir:	SIN DATO
Autoridades Competentes:	Autoridad que ingresó el reporte: FISCALÍA GENERAL DEL ESTADO DE GUERRERO.
Carpeta de investigación:	12060380200462190426

La información que se visualiza de la persona desaparecida o no localizada, es recibida e integrada por las autoridades de la Federación y de las Entidades Federativas competentes, por lo que cualquier información que se visualice, puede ser con la autoridad de origen.

Si tienes información que ayude a la localización de alguna Persona Desaparecida o No Localizada, comunicate desde México al número telefónico 800 028 7783 o WhatsApp 55 1309 9024 y proporciona toda la información que tengas.

Gobierno de México | Gobernación Secretaría de Gobernación | CNB Comisión Nacional de Búsqueda

ALERTA NACIONAL

ALERTA NACIONAL

FICHA DE BÚSQUEDA DE PERSONA DESAPARECIDA

MARTIN JOSE MURILLO MURILLO
Folio Único de Identificación
FI26-1BD315008-AE7E-4D92-9D80-1FC5FA2CA83D

Edad al momento de la desaparición: 61 **Edad Actual:** 61
Lugar de nacimiento: BAJA CALIFORNIA SUR
Sexo: HOMBRE **Genero:** MASCULINO
Nacionalidad: MEXICANA
¿Habla español?: SI
Idioma o lengua indígena: SIN DATO **Discapacidad:** NO
Fecha de hechos: 20/04/2026
Fecha de percato: 20/04/2026
Lugar de los hechos: BAJA CALIFORNIA SUR MULEGÉ

DATOS	
Características físicas:	complexion: delgada, color de la piel: moreno, cabello: entrecano corto liso, ojos: negros pequeños, boca: pequeña, labios: delgados, estatura: 164cm, peso: 60kg
Señas particulares:	ausencia de dientes parte superior e inferior
Prendas de vestir:	botas color: cafe, pantalón color: cafe/beige, playera color: negro
Autoridades Competentes:	Autoridad que ingresó el reporte: PROCURADURÍA GENERAL DE JUSTICIA DEL ESTADO DE BAJA CALIFORNIA SUR.
Carpeta de investigación:	SRL/118/2026/NUC

La información que se visualiza de la persona desaparecida o no localizada, es recibida e integrada por las autoridades de la Federación y de las Entidades Federativas competentes, por lo que cualquier información que se visualice, puede ser con la autoridad de origen.

Si tienes información que ayude a la localización de alguna Persona Desaparecida o No Localizada, comunicate desde México al número telefónico 800 028 7783 o WhatsApp 55 1309 9024 y proporciona toda la información que tengas.

Gobierno de México | Gobernación | CNB COMISIÓN NACIONAL DE BÚSQUEDA

ALERTA NACIONAL

ALERTA NACIONAL

FICHA DE BÚSQUEDA DE PERSONA DESAPARECIDA

MELISSA ABIGAIL RIOS SANCHEZ
Folio Único de Identificación
FI26-1E90B8DAE-F39C-45D4-BA72-990F746ED595

Edad al momento de la desaparición: 14 **Edad Actual:** 14
Lugar de nacimiento: NAYARIT
Sexo: MUJER **Genero:** FEMENINO
Nacionalidad: MEXICANA
¿Habla español?: SI
Idioma o lengua indígena: SIN DATO **Discapacidad:** NO
Fecha de hechos: 17/04/2026
Fecha de percato: 17/04/2026
Lugar de los hechos: NAYARIT TEPIC

DATOS	
Características físicas:	complexion: delgada, cara: ovalado, color de la piel: trigueño, cabello: castaño claro no recuerda crespo, ojos: negros medianos, nariz: recta, boca: pequeña, labios: delgados, estatura: 152cm, peso: 50kg
Señas particulares:	lunar cafe del lado izquierda de la boca
Prendas de vestir:	SIN DATO
Autoridades Competentes:	Autoridad que ingresó el reporte: FISCALÍA GENERAL DEL ESTADO DE NAYARIT.
Carpeta de investigación:	NAY/TEP/III/CI/01870/2026

La información que se visualiza de la persona desaparecida o no localizada, es recibida e integrada por las autoridades de la Federación y de las Entidades Federativas competentes, por lo que cualquier información que se visualice, puede ser con la autoridad de origen.

Si tienes información que ayude a la localización de alguna Persona Desaparecida o No Localizada, comunicate desde México al número telefónico 800 028 7783 o WhatsApp 55 1309 9024 y proporciona toda la información que tengas.

Gobierno de México | Gobernación | CNB COMISIÓN NACIONAL DE BÚSQUEDA

ALERTA NACIONAL

ALERTA NACIONAL

FICHA DE BÚSQUEDA DE PERSONA DESAPARECIDA

MILTON JESUS TREJO CHAVEZ
Folio Único de Identificación
FI26-1F4F606E2-7DBF-4306-AA66-CB945485BF54

Edad al momento de la desaparición: 26 **Edad Actual:** 26
Lugar de nacimiento: JALISCO
Sexo: HOMBRE **Genero:** MASCULINO
Nacionalidad: MEXICANA
¿Habla español?: SIN DATO
Idioma o lengua indígena: SIN DATO **Discapacidad:** NO
Fecha de hechos: 06/04/2026
Fecha de percato: 06/04/2026
Lugar de los hechos: JALISCO PUERTO VALLARTA

DATOS	
Características físicas:	complexion: delgada, cara: ovalado, color de la piel: trigueño, cabello: negro corto liso, ojos: negros medianos, nariz: recta, boca: grande, labios: gruesos, estatura: 172cm, peso: 75kg
Señas particulares:	cicatriz en ceja derecha 1 centimetro
Prendas de vestir:	pantalón color: azul, playera color: gris, tenis color: gris
Autoridades Competentes:	Autoridad que ingresó el reporte: FISCALÍA GENERAL DEL ESTADO DE JALISCO.
Carpeta de investigación:	23407/2026

La información que se visualiza de la persona desaparecida o no localizada, es recibida e integrada por las autoridades de la Federación y de las Entidades Federativas competentes, por lo que cualquier información que se visualice, puede ser con la autoridad de origen.

Si tienes información que ayude a la localización de alguna Persona Desaparecida o No Localizada, comunicate desde México al número telefónico 800 028 7783 o WhatsApp 55 1309 9024 y proporciona toda la información que tengas.

Gobierno de México | Gobernación | CNB COMISIÓN NACIONAL DE BÚSQUEDA

ALERTA NACIONAL

ALERTA NACIONAL

FICHA DE BÚSQUEDA DE PERSONA DESAPARECIDA

NATANAEL HERNANDEZ HERNANDEZ
Folio Único de Identificación
FI26-1C3A15066-F056-4196-87C1-0236C79E7BCB

Edad al momento de la desaparición: 18 **Edad Actual:** 18
Lugar de nacimiento: HIDALGO
Sexo: HOMBRE **Genero:** MASCULINO
Nacionalidad: MEXICANA
¿Habla español?: SIN DATO
Idioma o lengua indígena: SIN DATO **Discapacidad:** NO
Fecha de hechos: 16/04/2026
Fecha de percato: 19/04/2026
Lugar de los hechos: HIDALGO ZACUALTIPÁN DE ÁNGELES

DATOS

Características físicas:	complexion: delgada, cara: ovalado, color de la piel: moreno, cabello: negro corto liso, ojos: cafés pequeños, nariz: recta, boca: pequeña, labios: delgados, estatura: 170cm, peso: 57kg
Señas particulares:	NINGUNA
Prendas de vestir:	SIN DATO
Autoridades Competentes:	Autoridad que ingresó el reporte: PROCURADURÍA GENERAL DE JUSTICIA DEL ESTADO DE HIDALGO.
Carpeta de investigación:	19-2026-00132

La información que se visualiza de la persona desaparecida o no localizada, es recibida e integrada por las autoridades de la Federación y de las Entidades Federativas competentes, por lo que cualquier información que se visualice, puede ser con la autoridad de origen.

Si tienes información que ayude a la localización de alguna Persona Desaparecida o No Localizada, comunicate desde México al número telefónico 800 028 7783 o WhatsApp 55 1309 9024 y proporciona toda la información que tengas.

Gobierno de México | Gobernación Secretaría de Gobernación | CNB Comisión Nacional de Búsqueda

ALERTA NACIONAL

ALERTA NACIONAL

FICHA DE BÚSQUEDA DE PERSONA DESAPARECIDA

OBED MUÑIZ GUERRA
Folio Único de Identificación
FI26-1E652D034-26AB-4CC9-8406-38E1424F30B8

Edad al momento de la desaparición: 37 **Edad Actual:** 37
Lugar de nacimiento: COLIMA
Sexo: HOMBRE **Genero:** MASCULINO
Nacionalidad: MEXICANA
¿Habla español?: SI
Idioma o lengua indígena: SIN DATO **Discapacidad:** NO
Fecha de hechos: 12/03/2026
Fecha de percato: 13/03/2026
Lugar de los hechos: COLIMA TECOMÁN

DATOS	
Características físicas:	complexion: mediana, cara: ovalado, color de la piel: blanco, cabello: castaño oscuro corto liso, ojos: cafés pequeños, nariz: recta, boca: grande, labios: delgados, estatura: 160cm
Señas particulares:	la leyenda osman, letras romanas, sin especificar cuales , cicatriz grande , la leyenda osman, letras romanas, sin especificar cuales , cicatriz grande
Prendas de vestir:	camisa color: negro, playera color: negro, shorts color: verde
Autoridades Competentes:	Autoridad que ingresó el reporte: COMISIÓN DE BÚSQUEDA DE PERSONAS DEL ESTADO DE COLIMA.
Carpeta de investigación:	NSJP/TEC/CI/DESAPARECIDOS2/23/2026

La información que se visualiza de la persona desaparecida o no localizada, es recibida e integrada por las autoridades de la Federación y de las Entidades Federativas competentes, por lo que cualquier información que se visualice, puede ser con la autoridad de origen.

Si tienes información que ayude a la localización de alguna Persona Desaparecida o No Localizada, comunicate desde México al número telefónico 800 028 7783 o WhatsApp 55 1309 9024 y proporciona toda la información que tengas.

Gobierno de México | Gobernación | CNB COMISIÓN NACIONAL DE BÚSQUEDA

ALERTA NACIONAL

ALERTA NACIONAL

FICHA DE BÚSQUEDA DE PERSONA DESAPARECIDA

OMAR GRANADOS LOPEZ
Folio Único de Identificación
FI26-15F812835-7A29-420A-BD64-1BA86FE9B18B

Edad al momento de la desaparición: 36 **Edad Actual:** 36
Lugar de nacimiento: HIDALGO
Sexo: HOMBRE **Genero:** MASCULINO
Nacionalidad: MEXICANA
¿Habla español?: SI
Idioma o lengua indígena: SIN DATO **Discapacidad:** NO
Fecha de hechos: 16/04/2026
Fecha de percato: 20/04/2026
Lugar de los hechos: HIDALGO TOLCAYUCA

DATOS

Características físicas:	complexion: mediana, cara: redondo, color de la piel: moreno, cabello: castaño oscuro corto liso, ojos: cafés grandes, nariz: recta, boca: grande, labios: gruesos, estatura: 165cm, peso: 65kg
Señas particulares:	ambos brazos uno con el nombre de uli, un rosario, negros
Prendas de vestir:	chaleco, pantalón, sudadera
Autoridades Competentes:	Autoridad que ingresó el reporte: PROCURADURÍA GENERAL DE JUSTICIA DEL ESTADO DE HIDALGO.
Carpeta de investigación:	12-2026-04972

La información que se visualiza de la persona desaparecida o no localizada, es recibida e integrada por las autoridades de la Federación y de las Entidades Federativas competentes, por lo que cualquier información que se visualice, puede ser con la autoridad de origen.

Si tienes información que ayude a la localización de alguna Persona Desaparecida o No Localizada, comunicate desde México al número telefónico 800 028 7783 o WhatsApp 55 1309 9024 y proporciona toda la información que tengas.

Gobierno de México | Gobernación Secretaría de Gobernación | CNB Comisión Nacional de Búsqueda

ALERTA NACIONAL

ALERTA NACIONAL

FICHA DE BÚSQUEDA DE PERSONA DESAPARECIDA

OSCAR ALFREDO HERNANDEZ ORTIZ
Folio Único de Identificación
FI26-1DFE57C12-61CE-4507-BFF5-CCA3FEC02DC6

Edad al momento de la desaparición: 47 **Edad Actual:** 47
Lugar de nacimiento: HIDALGO
Sexo: HOMBRE **Genero:** MASCULINO
Nacionalidad: MEXICANA
¿Habla español?: SI
Idioma o lengua indígena: SIN DATO **Discapacidad:** NO
Fecha de hechos: 20/04/2026
Fecha de percato: 21/04/2026
Lugar de los hechos: HIDALGO TIZAYUCA

DATOS

Características físicas:	complexion: delgada, cara: ovalado, color de la piel: blanco, cabello: entrecano corto liso, nariz: recta, boca: grande, labios: delgados, estatura: 168cm, peso: 60kg
Señas particulares:	se localizan en el pecho una garra, en el brazo derecho tiene 3 en forma de pulsera, en el brazo izquierdo el dibujo de un bosque, una mariposa, una maquinita de videojuegos y los dems son simbolos
Prendas de vestir:	pantalón, playera, zapatos
Autoridades Competentes:	Autoridad que ingresó el reporte: PROCURADURÍA GENERAL DE JUSTICIA DEL ESTADO DE HIDALGO.
Carpeta de investigación:	13-2026-01624

La información que se visualiza de la persona desaparecida o no localizada, es recibida e integrada por las autoridades de la Federación y de las Entidades Federativas competentes, por lo que cualquier información que se visualice, puede ser con la autoridad de origen.

Si tienes información que ayude a la localización de alguna Persona Desaparecida o No Localizada, comunicate desde México al número telefónico 800 028 7783 o WhatsApp 55 1309 9024 y proporciona toda la información que tengas.

Gobierno de México | Gobernación | CNB COMISIÓN NACIONAL DE BÚSQUEDA

ALERTA NACIONAL

ALERTA NACIONAL

FICHA DE BÚSQUEDA DE PERSONA DESAPARECIDA

RAMON DE JESUS ALVARADO PEREZ
Folio Único de Identificación
FI26-16BA1B8ED-C187-45F0-80A2-6998F68E6C71

Edad al momento de la desaparición: 19 **Edad Actual:** 19
Lugar de nacimiento: CHIAPAS
Sexo: HOMBRE **Genero:** MASCULINO
Nacionalidad: MEXICANA
¿Habla español?: SI
Idioma o lengua indígena: SIN DATO **Discapacidad:** NO
Fecha de hechos: 19/04/2026
Fecha de percato: 19/04/2026
Lugar de los hechos: CHIAPAS OCOZOCOAUTLA DE ESPINOSA

DATOS	
Características físicas:	complexion: delgada, cara: ovalado, color de la piel: blanco, cabello: rubio corto liso, ojos: cafés medianos, nariz: recta, boca: mediana, labios: medianos, estatura: 175cm, peso: 70kg
Señas particulares:	tatuaje de una cabrita en el cuello
Prendas de vestir:	SIN DATO
Autoridades Competentes:	Autoridad que ingresó el reporte: COMISIÓN ESTATAL DE BÚSQUEDA DE PERSONAS DEL ESTADO DE CHIAPAS.
Carpeta de investigación:	01S/CEBP/227/2026

La información que se visualiza de la persona desaparecida o no localizada, es recibida e integrada por las autoridades de la Federación y de las Entidades Federativas competentes, por lo que cualquier información que se visualice, puede ser con la autoridad de origen.

Si tienes información que ayude a la localización de alguna Persona Desaparecida o No Localizada, comunicate desde México al número telefónico 800 028 7783 o WhatsApp 55 1309 9024 y proporciona toda la información que tengas.

Gobierno de México | Gobernación | CNB COMISIÓN NACIONAL DE BÚSQUEDA

ALERTA NACIONAL

ALERTA NACIONAL

FICHA DE BÚSQUEDA DE PERSONA DESAPARECIDA

RIGOBERTO NAVARRO CRUZ
Folio Único de Identificación
FI26-112855B86-9B42-4D6B-9A11-0D9361223608

Edad al momento de la desaparición: 19 **Edad Actual:** 20
Lugar de nacimiento: CHIAPAS
Sexo: HOMBRE **Genero:** MASCULINO
Nacionalidad: MEXICANA
¿Habla español?: SI
Idioma o lengua indígena: SIN DATO **Discapacidad:** SIN DATO
Fecha de hechos: 20/02/2026
Fecha de percato: 20/02/2026
Lugar de los hechos: CHIAPAS TUXTLA GUTIÉRREZ

DATOS

Características físicas:	complexion: robusta, cara: redondo, color de la piel: moreno, cabello: negro corto liso, ojos: negros medianos, nariz: recta, boca: mediana, labios: delgados, estatura: 170cm, peso: 85kg
Señas particulares:	NINGUNA
Prendas de vestir:	pants color: crema, playera color: negro
Autoridades Competentes:	Autoridad que ingresó el reporte: FISCALÍA GENERAL DEL ESTADO DE CHIAPAS.
Carpeta de investigación:	0051-101-3003-2026

La información que se visualiza de la persona desaparecida o no localizada, es recibida e integrada por las autoridades de la Federación y de las Entidades Federativas competentes, por lo que cualquier información que se visualice, puede ser con la autoridad de origen.

Si tienes información que ayude a la localización de alguna Persona Desaparecida o No Localizada, comunicate desde México al número telefónico 800 028 7783 o WhatsApp 55 1309 9024 y proporciona toda la información que tengas.

Gobierno de México | Gobernación | CNB COMISIÓN NACIONAL DE BÚSQUEDA

ALERTA NACIONAL

ALERTA NACIONAL

FICHA DE BÚSQUEDA DE PERSONA DESAPARECIDA

RIGOBERTO REYNA ESPARZA
Folio Único de Identificación
FI26-17328952B-D296-4C87-ABB5-41DC27319A0D

Edad al momento de la desaparición: 32 **Edad Actual:** 32
Lugar de nacimiento: ZACATECAS
Sexo: HOMBRE **Genero:** MASCULINO
Nacionalidad: MEXICANA
¿Habla español?: SI
Idioma o lengua indígena: SIN DATO **Discapacidad:** NO
Fecha de hechos: 13/04/2026
Fecha de percato: 20/04/2026
Lugar de los hechos: ZACATECAS CUAUHTÉMOC

DATOS	
Características físicas:	complexion: mediana, cara: redondo, color de la piel: moreno, cabello: entrecano corto liso, ojos: cafés medianos, nariz: recta, boca: mediana, labios: delgados, estatura: 165cm, peso: 70kg
Señas particulares:	mano izquierda la leyenda samantha
Prendas de vestir:	SIN DATO
Autoridades Competentes:	Autoridad que ingresó el reporte: FISCALÍA GENERAL DE JUSTICIA DEL ESTADO DE ZACATECAS.
Carpeta de investigación:	FGJEZ/FEDFPDCP-ZAC/3799/2026-4

La información que se visualiza de la persona desaparecida o no localizada, es recibida e integrada por las autoridades de la Federación y de las Entidades Federativas competentes, por lo que cualquier información que se visualice, puede ser con la autoridad de origen.

Si tienes información que ayude a la localización de alguna Persona Desaparecida o No Localizada, comunicate desde México al número telefónico 800 028 7783 o WhatsApp 55 1309 9024 y proporciona toda la información que tengas.

Gobierno de México | Gobernación Secretaría de Gobernación | CNB Comisión Nacional de Búsqueda

ALERTA NACIONAL

ALERTA NACIONAL

FICHA DE BÚSQUEDA DE PERSONA DESAPARECIDA

ROBERTO DE JESUS ESTRADA PENAGOS
Folio Único de Identificación
FI26-1A3C2BCC9-9452-42E4-B317-973B0B1051F3

Edad al momento de la desaparición: 14 **Edad Actual:** 14
Lugar de nacimiento: CHIAPAS
Sexo: HOMBRE **Genero:** MASCULINO
Nacionalidad: MEXICANA
¿Habla español?: SI
Idioma o lengua indígena: SIN DATO **Discapacidad:** SI
Fecha de hechos: 20/04/2026
Fecha de percato: 20/04/2026
Lugar de los hechos: CHIAPAS VILLAFLORES

DATOS	
Características físicas:	complexion: delgada, cara: ovalado, color de la piel: moreno, cabello: negro corto ondulado, ojos: negros medianos, nariz: achatada, boca: mediana, labios: delgados, estatura: 170cm, peso: 45kg
Señas particulares:	lunar de mancha en el antebrazo derecho.
Prendas de vestir:	camisa color: verde, pantalón, zapatos color: negro
Autoridades Competentes:	Autoridad que ingresó el reporte: FISCALÍA GENERAL DEL ESTADO DE CHIAPAS.
Carpeta de investigación:	0205-108-2906-2026

La información que se visualiza de la persona desaparecida o no localizada, es recibida e integrada por las autoridades de la Federación y de las Entidades Federativas competentes, por lo que cualquier información que se visualice, puede ser con la autoridad de origen.

Si tienes información que ayude a la localización de alguna Persona Desaparecida o No Localizada, comunicate desde México al número telefónico 800 028 7783 o WhatsApp 55 1309 9024 y proporciona toda la información que tengas.

Gobierno de México | Gobernación Secretaría de Gobernación | CNB Comisión Nacional de Búsqueda

ALERTA NACIONAL

ALERTA NACIONAL

FICHA DE BÚSQUEDA DE PERSONA DESAPARECIDA

SEBASTIAN RIQUELME VAZQUEZ
Folio Único de Identificación
FI26-135F24B27-A771-4358-8E81-5D93EE342FDA

Edad al momento de la desaparición: 23 **Edad Actual:** 23
Lugar de nacimiento: GUERRERO
Sexo: HOMBRE **Genero:** MASCULINO
Nacionalidad: MEXICANA
¿Habla español?: SI
Idioma o lengua indígena: SIN DATO **Discapacidad:** NO
Fecha de hechos: 18/04/2026
Fecha de percato: 19/04/2026
Lugar de los hechos: GUERRERO ATENANGO DEL RÍO

DATOS

Características físicas:	complexion: delgada, cara: ovalado, color de la piel: moreno, cabello: negro corto liso, ojos: cafés pequeños, boca: grande, labios: delgados, estatura: 190cm, peso: 55kg
Señas particulares:	cicatriz en la rodilla izquierda, en forma de rueda, cicatriz en la frente, de aprox 3 cm, cicatriz en la mano izquierda, de aprox 6 cm, por una cortada, lunar de carne en la entrepierna de lado izquierdo
Prendas de vestir:	SIN DATO
Autoridades Competentes:	Autoridad que ingresó el reporte: FISCALÍA GENERAL DEL ESTADO DE GUERRERO.
Carpeta de investigación:	12060380200462190426

La información que se visualiza de la persona desaparecida o no localizada, es recibida e integrada por las autoridades de la Federación y de las Entidades Federativas competentes, por lo que cualquier información que se visualice, puede ser con la autoridad de origen.

Si tienes información que ayude a la localización de alguna Persona Desaparecida o No Localizada, comunicate desde México al número telefónico 800 028 7783 o WhatsApp 55 1309 9024 y proporciona toda la información que tengas.

Gobierno de México | Gobernación | CNB COMISIÓN NACIONAL DE BÚSQUEDA

ALERTA NACIONAL

ALERTA NACIONAL

FICHA DE BÚSQUEDA DE PERSONA DESAPARECIDA

VALENTE BELLO AGUSTIN
Folio Único de Identificación
FI26-1B031C774-CDE8-4325-A71C-9735C8CBCE7F

Edad al momento de la desaparición: 18 **Edad Actual:** 18
Lugar de nacimiento: GUERRERO
Sexo: HOMBRE **Genero:** MASCULINO
Nacionalidad: MEXICANA
¿Habla español?: SI
Idioma o lengua indígena: SIN DATO **Discapacidad:** NO
Fecha de hechos: 18/04/2026
Fecha de percato: 19/04/2026
Lugar de los hechos: GUERRERO ATENANGO DEL RÍO

DATOS

Características físicas:	complexion: robusta, cara: ovalado, color de la piel: moreno, cabello: negro corto liso, ojos: negros pequeños, boca: pequeña, labios: delgados, estatura: 165cm, peso: 75kg
Señas particulares:	tatuaje en el brazo derecho de un muñeco con un cigarro fumando
Prendas de vestir:	SIN DATO
Autoridades Competentes:	Autoridad que ingresó el reporte: FISCALÍA GENERAL DEL ESTADO DE GUERRERO.
Carpeta de investigación:	12060380200462190426

La información que se visualiza de la persona desaparecida o no localizada, es recibida e integrada por las autoridades de la Federación y de las Entidades Federativas competentes, por lo que cualquier información que se visualice, puede ser con la autoridad de origen.

Si tienes información que ayude a la localización de alguna Persona Desaparecida o No Localizada, comunicate desde México al número telefónico 800 028 7783 o WhatsApp 55 1309 9024 y proporciona toda la información que tengas.

Gobierno de México | Gobernación | CNB Comisión Nacional de Búsqueda

ALERTA NACIONAL

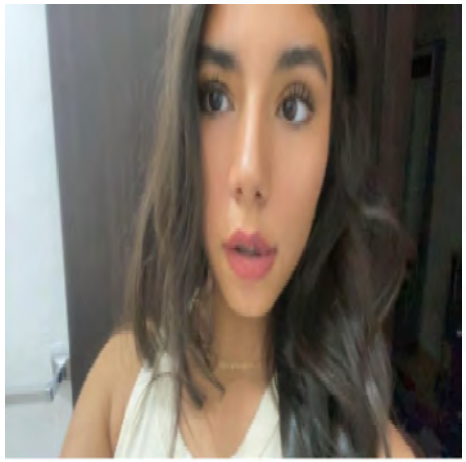

ALERTA NACIONAL

FICHA DE BÚSQUEDA DE PERSONA DESAPARECIDA

XIMENA ORTEGA LEON
Folio Único de Identificación
FI26-1E95A5725-8DAB-4FF1-AAE3-4D53F9AB3A0D

Edad al momento de la desaparición: 16 **Edad Actual:** 16
Lugar de nacimiento: QUERETARO
Sexo: MUJER **Genero:** FEMENINO
Nacionalidad: MEXICANA
¿Habla español?: SI
Idioma o lengua indígena: SIN DATO **Discapacidad:** NO
Fecha de hechos: 17/04/2026
Fecha de percato: 18/04/2026
Lugar de los hechos: QUERETARO EL MARQUÉS

DATOS

Características físicas:	complexion: delgada, cara: ovalado, color de la piel: moreno, cabello: castaño oscuro mediano liso, ojos: cafés medianos, nariz: achatada, boca: mediana, labios: medianos, estatura: 160cm, peso: 50kg
Señas particulares:	tiene un lunar en la espalda del lado izquierdo
Prendas de vestir:	blusa, pantiblusa, bluson color: rosa, leggings color: negro, tenis color: blanco
Autoridades Competentes:	Autoridad que ingresó el reporte: FISCALÍA GENERAL DEL ESTADO QUERÉTARO.
Carpeta de investigación:	CI/QRO/12271/2026

La información que se visualiza de la persona desaparecida o no localizada, es recibida e integrada por las autoridades de la Federación y de las Entidades Federativas competentes, por lo que cualquier información que se visualice, puede ser con la autoridad de origen.

Si tienes información que ayude a la localización de alguna Persona Desaparecida o No Localizada, comunicate desde México al número telefónico 800 028 7783 o WhatsApp 55 1309 9024 y proporciona toda la información que tengas.

Gobierno de México | Gobernación | CNB COMISIÓN NACIONAL DE BÚSQUEDA

ALERTA NACIONAL

FICHA DE BÚSQUEDA DE PERSONA DESAPARECIDA

ALAN YAIR VILLANUEVA GARCIA
Folio Único de Identificación
FI26-1A7E17BA3-533D-4FD4-B304-41A0D180A354

Edad al momento de la desaparición: 14 **Edad Actual:** 14
Lugar de nacimiento: MICHOACAN
Sexo: HOMBRE **Genero:** MASCULINO
Nacionalidad: MEXICANA
¿Habla español?: SI
Idioma o lengua indígena: SIN DATO **Discapacidad:** NO
Fecha de hechos: 18/04/2026
Fecha de percato: 18/04/2026
Lugar de los hechos: MICHOACAN URUAPAN

DATOS	
Características físicas:	complexion: delgada, cara: ovalado, color de la piel: moreno, cabello: negro mediano ondulado, ojos: cafés medianos, estatura: 160cm, peso: 55kg
Señas particulares:	cicatriz en la parte superior de la frente de lado derecho
Prendas de vestir:	pants color: gris, sudadera color: gris, tenis color: blanco/verde
Autoridades Competentes:	Autoridad que ingresó el reporte: FISCALÍA GENERAL DEL ESTADO DE MICHOACÁN.
Carpeta de investigación:	FRUR/16172/2026

La información que se visualiza de la persona desaparecida o no localizada, es recibida e integrada por las autoridades de la Federación y de las Entidades Federativas competentes, por lo que cualquier información que se visualice, puede ser con la autoridad de origen.

Si tienes información que ayude a la localización de alguna Persona Desaparecida o No Localizada, comunicate desde México al número telefónico 800 028 7783 o WhatsApp 55 1309 9024 y proporciona toda la información que tengas.

ALERTA NACIONAL

Gobierno de México | Gobernación Secretaría de Gobernación | CNB Comisión Nacional de Búsqueda

ALERTA NACIONAL

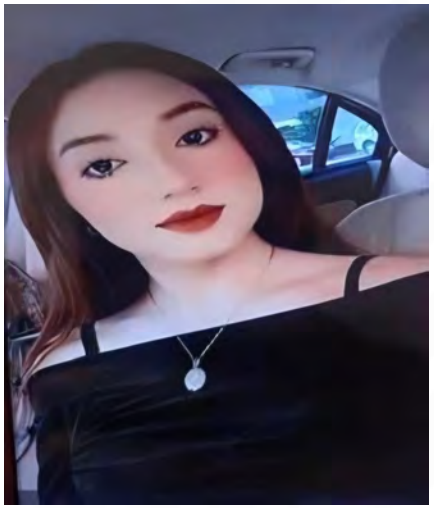

ALERTA NACIONAL

FICHA DE BÚSQUEDA DE PERSONA DESAPARECIDA

CAMILA JOSELINE DIAZ LOPEZ
Folio Único de Identificación
FI26-1D6D11FF3-C4CD-49B1-A7A1-D26C88AA5944

Edad al momento de la desaparición: 15 **Edad Actual:** 15
Lugar de nacimiento: BAJA CALIFORNIA SUR
Sexo: MUJER **Genero:** FEMENINO
Nacionalidad: MEXICANA
¿Habla español?: SI
Idioma o lengua indígena: SIN DATO **Discapacidad:** NO
Fecha de hechos: 20/04/2026
Fecha de percato: 20/04/2026
Lugar de los hechos: BAJA CALIFORNIA SUR LA PAZ

DATOS

Características físicas:	complexion: delgada, cara: ovalado, color de la piel: blanco, cabello: castaño claro mediano ondulado, ojos: cafés grandes, boca: mediana, labios: medianos, estatura: 160cm, peso: 55kg
Señas particulares:	con la figura de un trebol con un corazon de 3 cm aproz en tinta color verde y roja
Prendas de vestir:	camisa color: blanco, falda color: azul/gris
Autoridades Competentes:	Autoridad que ingresó el reporte: COMISIÓN ESTATAL DE BÚSQUEDA DE PERSONAS DEL ESTADO DE BAJA CALIFORNIA SUR.
Carpeta de investigación:	LPZ/2714/2026/NUC

La información que se visualiza de la persona desaparecida o no localizada, es recibida e integrada por las autoridades de la Federación y de las Entidades Federativas competentes, por lo que cualquier información que se visualice, puede ser con la autoridad de origen.

Si tienes información que ayude a la localización de alguna Persona Desaparecida o No Localizada, comunicate desde México al número telefónico 800 028 7783 o WhatsApp 55 1309 9024 y proporciona toda la información que tengas.

Gobierno de México | Gobernación (Secretaría de Gobernación) | CNB Comisión Nacional de Búsqueda

ALERTA NACIONAL

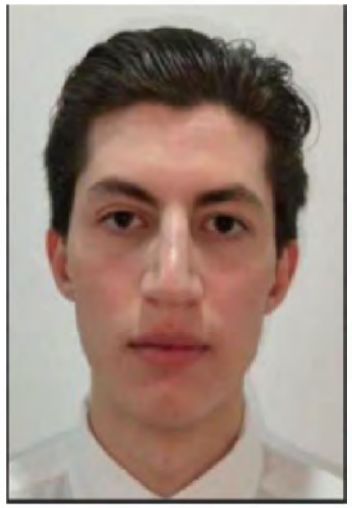

ALERTA NACIONAL

FICHA DE BÚSQUEDA DE PERSONA DESAPARECIDA

CARLOS RINCON RODRIGUEZ
Folio Único de Identificación
FI26-1D31C1476-2DF7-424C-90DC-A2547158CD8F

Edad al momento de la desaparición: 25 **Edad Actual:** 25
Lugar de nacimiento: QUERETARO
Sexo: HOMBRE **Genero:** MASCULINO
Nacionalidad: MEXICANA
¿Habla español?: SI
Idioma o lengua indígena: SIN DATO **Discapacidad:** NO
Fecha de hechos: 18/04/2026
Fecha de percato: 18/04/2026
Lugar de los hechos: QUERETARO QUERÉTARO

DATOS

Características físicas:	complexion: delgada, cara: ovalado, color de la piel: blanco, cabello: castaño oscuro corto ondulado, ojos: cafés no recuerda, nariz: achatada, boca: pequeña, labios: delgados, estatura: 187cm, peso: 60kg
Señas particulares:	cicatrices en el abdomen derivado de una cirugia, lunar en el brazo derecho color cafe
Prendas de vestir:	chamarra color: verde/rojo, pantalón color: verde, playera color: verde, zapatos color: verde
Autoridades Competentes:	Autoridad que ingresó el reporte: FISCALÍA GENERAL DEL ESTADO QUERÉTARO.
Carpeta de investigación:	CI/QRO/12449/2026

La información que se visualiza de la persona desaparecida o no localizada, es recibida e integrada por las autoridades de la Federación y de las Entidades Federativas competentes, por lo que cualquier información que se visualice, puede ser con la autoridad de origen.

Si tienes información que ayude a la localización de alguna Persona Desaparecida o No Localizada, comunicate desde México al número telefónico 800 028 7783 o WhatsApp 55 1309 9024 y proporciona toda la información que tengas.

Gobierno de México | Gobernación | CNB COMISIÓN NACIONAL DE BÚSQUEDA

ALERTA NACIONAL

FICHA DE BÚSQUEDA DE PERSONA DESAPARECIDA

CELESTINO TAPIA PEREZ
Folio Único de Identificación
FI26-1B10A8C8F-FA56-43BF-988F-1DDCFBA66605

Edad al momento de la desaparición: 40 **Edad Actual:** 40
Lugar de nacimiento: GUERRERO
Sexo: HOMBRE **Genero:** MASCULINO
Nacionalidad: MEXICANA
¿Habla español?: SI
Idioma o lengua indígena: SIN DATO **Discapacidad:** NO
Fecha de hechos: 31/03/2026
Fecha de percato: 01/04/2026
Lugar de los hechos: GUERRERO JOSÉ AZUETA

DATOS	
Características físicas:	complexion: delgada, cara: ovalado, color de la piel: moreno, cabello: negro corto ondulado, ojos: negros grandes, nariz: recta, boca: mediana, labios: medianos, estatura: 160cm, peso: 60kg
Señas particulares:	cicatriz en la ceja izquierda, acostada, tatuaje en el brazo derecho con el nombre de camila, tatuaje en el brazo izquierdo de una letra t
Prendas de vestir:	SIN DATO
Autoridades Competentes:	Autoridad que ingresó el reporte: FISCALÍA GENERAL DEL ESTADO DE GUERRERO.
Carpeta de investigación:	12130570100295160426

La información que se visualiza de la persona desaparecida o no localizada, es recibida e integrada por las autoridades de la Federación y de las Entidades Federativas competentes, por lo que cualquier información que se visualice, puede ser con la autoridad de origen.

Si tienes información que ayude a la localización de alguna Persona Desaparecida o No Localizada, comunicate desde México al número telefónico 800 028 7783 o WhatsApp 55 1309 9024 y proporciona toda la información que tengas.

ALERTA NACIONAL

Gobierno de México | Gobernación Secretaría de Gobernación | CNB Comisión Nacional de Búsqueda

ALERTA NACIONAL

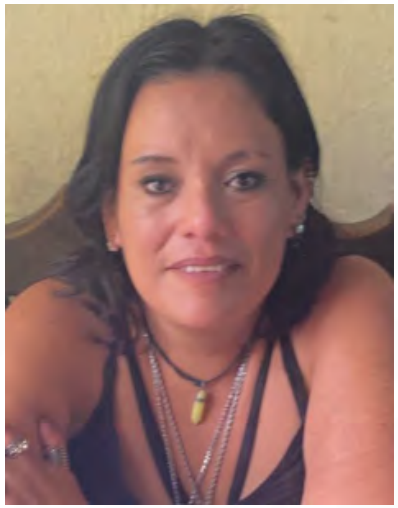

ALERTA NACIONAL

FICHA DE BÚSQUEDA DE PERSONA DESAPARECIDA

CELIA ADILENE RIOS SALGUERO
Folio Único de Identificación
FI26-10C4DE500-2ADC-4C14-B707-E9C1256A4B77

Edad al momento de la desaparición: 34 **Edad Actual:** 34
Lugar de nacimiento: CHIAPAS
Sexo: MUJER **Genero:** SIN DATO
Nacionalidad: MEXICANA
¿Habla español?: SI
Idioma o lengua indígena: SIN DATO **Discapacidad:** SIN DATO
Fecha de hechos: 24/09/2025
Fecha de percato: 24/09/2025
Lugar de los hechos: CHIAPAS BERRIOZÁBAL

DATOS

Características físicas:	complexion: robusta, color de la piel: moreno, cabello: negro largo liso, ojos: cafés grandes, nariz: achatada, boca: grande, labios: delgados, estatura: 170cm, peso: 90kg
Señas particulares:	cicatriz en la espinilla del pie izquierdo. , cicatriz en el brazo izquierdo., tatuajes en el antebrazo izquierdo figura de flores y la palabra maga., tatuaje en el antebrazo derecho figura de flores., tatuaje en la pierna izquierda la imagen de la santa muerte.
Prendas de vestir:	SIN DATO
Autoridades Competentes:	Autoridad que ingresó el reporte: FISCALÍA GENERAL DEL ESTADO DE CHIAPAS.
Carpeta de investigación:	0079-101-3003-2024

La información que se visualiza de la persona desaparecida o no localizada, es recibida e integrada por las autoridades de la Federación y de las Entidades Federativas competentes, por lo que cualquier información que se visualice, puede ser con la autoridad de origen.

Si tienes información que ayude a la localización de alguna Persona Desaparecida o No Localizada, comunicate desde México al número telefónico 800 028 7783 o WhatsApp 55 1309 9024 y proporciona toda la información que tengas.

Gobierno de México | Gobernación Secretaría de Gobernación | CNB Comisión Nacional de Búsqueda

ALERTA NACIONAL

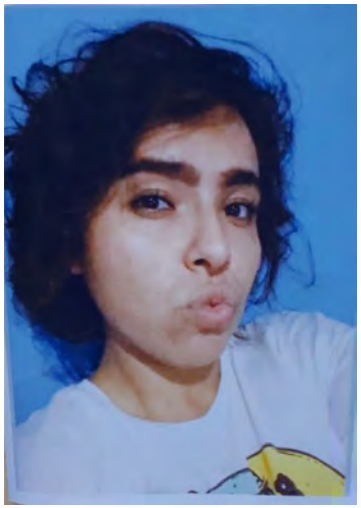

ALERTA NACIONAL

FICHA DE BÚSQUEDA DE PERSONA DESAPARECIDA

CYNTHIA GONZALEZ GONZALEZ
Folio Único de Identificación
FI26-1319CBA95-7951-4D11-B9A4-C7FA3B4608B2

Edad al momento de la desaparición: 26 **Edad Actual:** 28
Lugar de nacimiento: VERACRUZ
Sexo: MUJER **Genero:** FEMENINO
Nacionalidad: MEXICANA
¿Habla español?: SI
Idioma o lengua indígena: SIN DATO **Discapacidad:** SIN DATO
Fecha de hechos: 12/06/2024
Fecha de percato: 12/06/2024
Lugar de los hechos: VERACRUZ POZA RICA DE HIDALGO

DATOS

Características físicas:	complexion: robusta, cara: ovalado, color de la piel: moreno, cabello: castaño oscuro mediano ondulado, ojos: cafés grandes, nariz: achatada, boca: grande, labios: gruesos, estatura: 165cm, peso: 80kg
Señas particulares:	tatuajes antebrazo derecho daga un logo de batman y un catrin, tatuaje antebrazo izquierdo catrina , tatuaje dedo anular mano derecha calavera, tatuaje nuca un infinito, cicatriz por herida pulgar pie izquierdo en la huella escalometria de 1.4 mm
Prendas de vestir:	SIN DATO
Autoridades Competentes:	Autoridad que ingresó el reporte: COMISIÓN DE BÚSQUEDA DE PERSONAS DEL ESTADO DE MÉXICO.
Carpeta de investigación:	24/SB 0895U-24ZN

La información que se visualiza de la persona desaparecida o no localizada, es recibida e integrada por las autoridades de la Federación y de las Entidades Federativas competentes, por lo que cualquier información que se visualice, puede ser con la autoridad de origen.

Si tienes información que ayude a la localización de alguna Persona Desaparecida o No Localizada, comunicate desde México al número telefónico 800 028 7783 o WhatsApp 55 1309 9024 y proporciona toda la información que tengas.

Gobierno de México | Gobernación | CNB COMISIÓN NACIONAL DE BÚSQUEDA

ALERTA NACIONAL

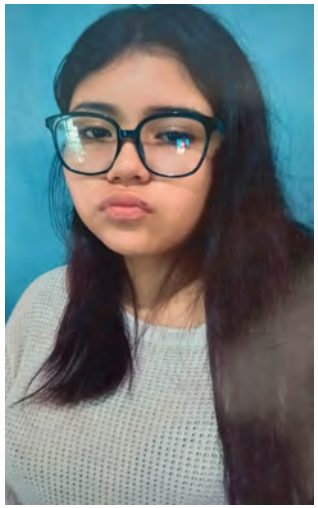

ALERTA NACIONAL

FICHA DE BÚSQUEDA DE PERSONA DESAPARECIDA

EVELYN SARAHY CASTILLO SANCHEZ
Folio Único de Identificación
FI26-1282B36F5-0EE4-47F6-99A7-EEEFDA5B97E7

Edad al momento de la desaparición: 14 **Edad Actual:** 14
Lugar de nacimiento: VERACRUZ
Sexo: MUJER **Genero:** FEMENINO
Nacionalidad: MEXICANA
¿Habla español?: SI
Idioma o lengua indígena: SIN DATO **Discapacidad:** NO
Fecha de hechos: 21/04/2026
Fecha de percato: 21/04/2026
Lugar de los hechos: VERACRUZ XALAPA

DATOS

Características físicas:	complexion: delgada, cara: rectangular, color de la piel: moreno, cabello: negro largo ondulado, ojos: cafés medianos, nariz: achatada, boca: grande, labios: gruesos, estatura: 154cm, peso: 70kg
Señas particulares:	tiene cicatrices diversas en ambas rodillas (a causa de caidas)
Prendas de vestir:	SIN DATO
Autoridades Competentes:	Autoridad que ingresó el reporte: FISCALÍA GENERAL DEL ESTADO DE VERACRUZ DE IGNACIO DE LA LLAVE.
Carpeta de investigación:	XAL/FIM/FEADPD/083/2026

La información que se visualiza de la persona desaparecida o no localizada, es recibida e integrada por las autoridades de la Federación y de las Entidades Federativas competentes, por lo que cualquier información que se visualice, puede ser con la autoridad de origen.

Si tienes información que ayude a la localización de alguna Persona Desaparecida o No Localizada, comunicate desde México al número telefónico 800 028 7783 o WhatsApp 55 1309 9024 y proporciona toda la información que tengas.

Gobierno de México | Gobernación Secretaría de Gobernación | CNB Comisión Nacional de Búsqueda

ALERTA NACIONAL

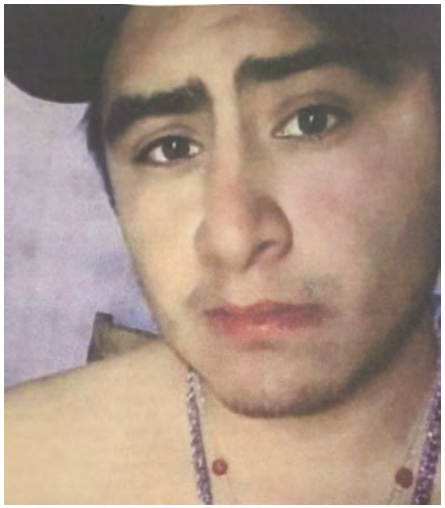

ALERTA NACIONAL

FICHA DE BÚSQUEDA DE PERSONA DESAPARECIDA

FELIPE ARTURO LOPEZ PEREZ
Folio Único de Identificación
FI26-1FD336610-1841-46B9-9923-50CC4FAC1E56

Edad al momento de la desaparición: 23 **Edad Actual:** 25
Lugar de nacimiento: CHIAPAS
Sexo: HOMBRE **Genero:** MASCULINO
Nacionalidad: MEXICANA
¿Habla español?: SI
Idioma o lengua indígena: SIN DATO **Discapacidad:** SIN DATO
Fecha de hechos: 09/09/2024
Fecha de percato: 09/09/2024
Lugar de los hechos: CHIAPAS BERRIOZÁBAL

DATOS	
Características físicas:	complexion: delgada, cara: redondo, color de la piel: moreno, cabello: negro corto liso, ojos: cafés pequeños, nariz: achatada, boca: pequeña, labios: delgados, estatura: 150cm, peso: 60kg
Señas particulares:	tatuajes en la muñeca derecha en forma de diamante, tatuaje de tres notas musicales, en el brazo derecho y el numero 100, tatuaje en el lado derecho del pecho la cara de un leon, tatuaje en la pantorrilla izquierda sin especificar, cicatriz en el tobillo izquierdo
Prendas de vestir:	SIN DATO
Autoridades Competentes:	Autoridad que ingresó el reporte: FISCALÍA GENERAL DEL ESTADO DE CHIAPAS.
Carpeta de investigación:	0170-101-3003-2024

La información que se visualiza de la persona desaparecida o no localizada, es recibida e integrada por las autoridades de la Federación y de las Entidades Federativas competentes, por lo que cualquier información que se visualice, puede ser con la autoridad de origen.

Si tienes información que ayude a la localización de alguna Persona Desaparecida o No Localizada, comunicate desde México al número telefónico 800 028 7783 o WhatsApp 55 1309 9024 y proporciona toda la información que tengas.

Gobierno de México | Gobernación | CNB COMISIÓN NACIONAL DE BÚSQUEDA

ALERTA NACIONAL

ALERTA NACIONAL

FICHA DE BÚSQUEDA DE PERSONA DESAPARECIDA

GIOVANNI OTTONIEL CAMACHO DIMAS
Folio Único de Identificación
FI26-1FEE8955E-3BBB-4430-B552-92963927D754

Edad al momento de la desaparición: 44 **Edad Actual:** 44
Lugar de nacimiento: MORELOS
Sexo: HOMBRE **Genero:** MASCULINO
Nacionalidad: MEXICANA
¿Habla español?: SI
Idioma o lengua indígena: SIN DATO **Discapacidad:** NO
Fecha de hechos: 16/04/2026
Fecha de percato: 17/04/2026
Lugar de los hechos: MORELOS JIUTEPEC

DATOS

Características físicas:	complexion: mediana, color de la piel: moreno, cabello: negro corto liso, ojos: cafés medianos, boca: mediana, labios: gruesos, estatura: 172cm
Señas particulares:	cicatriz vertical de 10 cm arriba del ombligo por cirugia de intestino por accidente, cicatriz en el cuello, tatuaje en brazo izquierdo de unas alas con apariencia de angel
Prendas de vestir:	camisa color: verde, pantalón color: verde, tenis color: gris
Autoridades Competentes:	Autoridad que ingresó el reporte: FISCALÍA GENERAL DEL ESTADO DE MORELOS.
Carpeta de investigación:	FEDFPM/67/2026

La información que se visualiza de la persona desaparecida o no localizada, es recibida e integrada por las autoridades de la Federación y de las Entidades Federativas competentes, por lo que cualquier información que se visualice, puede ser con la autoridad de origen.

Si tienes información que ayude a la localización de alguna Persona Desaparecida o No Localizada, comunicate desde México al número telefónico 800 028 7783 o WhatsApp 55 1309 9024 y proporciona toda la información que tengas.

Gobierno de México | Gobernación Secretaría de Gobernación | CNB Comisión Nacional de Búsqueda

ALERTA NACIONAL

ALERTA NACIONAL

FICHA DE BÚSQUEDA DE PERSONA DESAPARECIDA

HECTOR PEREZ DOMINGUEZ
Folio Único de Identificación
FI26-1731DD7E6-BB29-4A37-8127-BD8E182B1331

Edad al momento de la desaparición: 28 **Edad Actual:** 28
Lugar de nacimiento: CHIAPAS
Sexo: HOMBRE **Genero:** MASCULINO
Nacionalidad: MEXICANA
¿Habla español?: SI
Idioma o lengua indígena: SIN DATO **Discapacidad:** SIN DATO
Fecha de hechos: 05/11/2025
Fecha de percato: 05/11/2025
Lugar de los hechos: CHIAPAS BERRIOZÁBAL

DATOS

Características físicas:	complexion: delgada, cara: redondo, color de la piel: moreno, cabello: negro corto liso, ojos: cafés medianos, nariz: achatada, boca: mediana, labios: medianos, estatura: 160cm, peso: 65kg
Señas particulares:	tatuaje en el lado izquierdo del cuello unos labios., tatuaje en el lado derecho solo dios puede juzgarme,., tatuaje en la sien del lado izquierdo en forma de triangulo un ojo., tatuaje en los nudillos de la mano izquierda el año 1997., tatuaje en el hombro izquierdo el numero 14., tatuaje en el abdomen la sombra de un buho., tatuaje en la muñeca izquierda un rosario., tatuaje en el antebrazo izquierdo cinco estrellas y una pistola., tatuaje en el brazo izquierdo un duende., tatuaje en el pecho derecho las letras b y l., tatuaje en la muñeca derecha unos dados., tatuaje en la pierna la imagen de la santa muerte., dedo medio izquierdo sin la uña., lunar color negro en la espalda., ausencia de un molar.
Prendas de vestir:	SIN DATO
Autoridades Competentes:	Autoridad que ingresó el reporte: FISCALÍA GENERAL DEL ESTADO DE CHIAPAS.
Carpeta de investigación:	0074-101-3003-2025

La información que se visualiza de la persona desaparecida o no localizada, es recibida e integrada por las autoridades de la Federación y de las Entidades Federativas competentes, por lo que cualquier información que se visualice, puede ser con la autoridad de origen.

Gobierno de México | Gobernación | CNB COMISIÓN NACIONAL DE BÚSQUEDA

ALERTA NACIONAL

ALERTA NACIONAL

FICHA DE BÚSQUEDA DE PERSONA DESAPARECIDA

IGNACIO DEL CARMEN DIAZ VARELA
Folio Único de Identificación
FI26-184B97048-61E3-419A-B116-A7043C2BA47A

Edad al momento de la desaparición: 32 **Edad Actual:** 34
Lugar de nacimiento: CHIAPAS
Sexo: HOMBRE **Genero:** MASCULINO
Nacionalidad: MEXICANA
¿Habla español?: SI
Idioma o lengua indígena: SIN DATO **Discapacidad:** SIN DATO
Fecha de hechos: 13/11/2023
Fecha de percato: 13/11/2023
Lugar de los hechos: CHIAPAS PALENQUE

DATOS	
Características físicas:	complexion: delgada, cara: cuadrado, color de la piel: moreno, cabello: negro corto liso, ojos: negros grandes, nariz: achatada, boca: grande, estatura: 160cm, peso: 76kg
Señas particulares:	cicatriz en la ceja derecha.
Prendas de vestir:	playera color: blanco, shorts color: negro
Autoridades Competentes:	Autoridad que ingresó el reporte: FISCALÍA GENERAL DEL ESTADO DE CHIAPAS.
Carpeta de investigación:	R.A. 1026-065-0914-2023

La información que se visualiza de la persona desaparecida o no localizada, es recibida e integrada por las autoridades de la Federación y de las Entidades Federativas competentes, por lo que cualquier información que se visualice, puede ser con la autoridad de origen.

Si tienes información que ayude a la localización de alguna Persona Desaparecida o No Localizada, comunicate desde México al número telefónico 800 028 7783 o WhatsApp 55 1309 9024 y proporciona toda la información que tengas.

ALERTA NACIONAL

FICHA DE BÚSQUEDA DE PERSONA DESAPARECIDA

JONATHAN DE JESUS BORRAZ MOGUEL
Folio Único de Identificación
FI26-1676E74ED-D575-44FE-802D-665D1DAB8C13

Edad al momento de la desaparición: 21 **Edad Actual:** 22
Lugar de nacimiento: CHIAPAS
Sexo: HOMBRE **Genero:** MASCULINO
Nacionalidad: MEXICANA
¿Habla español?: SI
Idioma o lengua indígena: SIN DATO **Discapacidad:** SIN DATO
Fecha de hechos: 15/08/2025
Fecha de percato: 15/08/2025
Lugar de los hechos: CHIAPAS TUXTLA GUTIÉRREZ

DATOS

Características físicas:	complexion: mediana, cara: ovalado, color de la piel: moreno, cabello: negro corto ondulado, nariz: alomada, boca: pequeña, labios: gruesos, estatura: 180cm, peso: 80kg
Señas particulares:	cicatriz en el labio superior,, la ceja derecha rapadita., lunar en la mejilla derecha., tatuajes en el brazo dos peces uno color negro y otro rojo ., tatuajes en la columna letras chinas., cicatriz en el labio superior,, la ceja derecha rapadita., lunar en la mejilla derecha., tatuajes en el brazo dos peces uno color negro y otro rojo ., tatuajes en la columna letras chinas.
Prendas de vestir:	pantalón, playera color: blanco, tenis color: rojo
Autoridades Competentes:	Autoridad que ingresó el reporte: FISCALÍA GENERAL DEL ESTADO DE CHIAPAS.
Carpeta de investigación:	0191-101-3003-2025

La información que se visualiza de la persona desaparecida o no localizada, es recibida e integrada por las autoridades de la Federación y de las Entidades Federativas competentes, por lo que cualquier información que se visualice, puede ser con la autoridad de origen.

Si tienes información que ayude a la localización de alguna Persona Desaparecida o No Localizada, comunicate desde México al número telefónico 800 028 7783 o WhatsApp 55 1309 9024 y proporciona toda la información que tengas.

Gobierno de México | Gobernación Secretaría de Gobernación | CNB Comisión Nacional de Búsqueda

ALERTA NACIONAL

ALERTA NACIONAL

FICHA DE BÚSQUEDA DE PERSONA DESAPARECIDA

JOSE MARTIN HERNANDEZ MORENO
Folio Único de Identificación
FI26-190BCBD10-5BEB-403A-82EB-EF9416938FBD

Edad al momento de la desaparición: 34 **Edad Actual:** 34
Lugar de nacimiento: CHIAPAS
Sexo: HOMBRE **Genero:** MASCULINO
Nacionalidad: MEXICANA
¿Habla español?: SIN DATO
Idioma o lengua indígena: SIN DATO **Discapacidad:** SIN DATO
Fecha de hechos: 25/11/2025
Fecha de percato: 25/11/2025
Lugar de los hechos: CHIAPAS TUXTLA GUTIÉRREZ

DATOS

Características físicas:	complexion: delgada, cara: redondo, color de la piel: moreno, cabello: negro corto liso, nariz: achatada, boca: mediana, labios: delgados, estatura: 160cm, peso: 65kg
Señas particulares:	tatuaje en el brazo izquierdo la palabra jared., tatuaje en el brazo derecho la palabra gael., tatuaje en la espalda del lado derecho la figura de un mono., tatuaje en el pie derecho dos estrellas.
Prendas de vestir:	camiseta color: cafe, shorts color: verde, zapatos color: negro/rojo
Autoridades Competentes:	Autoridad que ingresó el reporte: FISCALÍA GENERAL DEL ESTADO DE CHIAPAS.
Carpeta de investigación:	0282-101-3003-2025

La información que se visualiza de la persona desaparecida o no localizada, es recibida e integrada por las autoridades de la Federación y de las Entidades Federativas competentes, por lo que cualquier información que se visualice, puede ser con la autoridad de origen.

Si tienes información que ayude a la localización de alguna Persona Desaparecida o No Localizada, comunicate desde México al número telefónico 800 028 7783 o WhatsApp 55 1309 9024 y proporciona toda la información que tengas.

Gobierno de México | Gobernación (Secretaría de Gobernación) | CNB Comisión Nacional de Búsqueda

ALERTA NACIONAL

ALERTA NACIONAL

FICHA DE BÚSQUEDA DE PERSONA DESAPARECIDA

JOSE MIGUEL VELAZQUEZ MORALES
Folio Único de Identificación
FI26-1D4EECEF0-9633-4834-8AA6-4B543B6D03DA

Edad al momento de la desaparición: 21 **Edad Actual:** 23
Lugar de nacimiento: CHIAPAS
Sexo: HOMBRE **Genero:** MASCULINO
Nacionalidad: MEXICANA
¿Habla español?: SI
Idioma o lengua indígena: SIN DATO **Discapacidad:** SIN DATO
Fecha de hechos: 20/09/2024
Fecha de percato: 20/09/2024
Lugar de los hechos: CHIAPAS BERRIOZÁBAL

DATOS	
Características físicas:	complexion: no recuerda, cara: redondo, color de la piel: blanco, cabello: negro corto liso, ojos: negros no recuerda, nariz: achatada, boca: mediana, labios: gruesos, estatura: 168cm, peso: 70kg
Señas particulares:	tatuaje en el hombro del brazo izquierdo dice maria 1980., tatuaje en la clavicula del lado izquierdo la figura de un angel., tatuajes en la pantorrilla un esqueleto y en la parte posterior el peronaje de rick and morty ., cicatriz de varicela al inicio del tabique nasal., el dedo indice de ambos pies doblado hacia abajo.
Prendas de vestir:	SIN DATO
Autoridades Competentes:	Autoridad que ingresó el reporte: FISCALÍA GENERAL DEL ESTADO DE CHIAPAS.
Carpeta de investigación:	R.A. 0170-101-3003-2024

La información que se visualiza de la persona desaparecida o no localizada, es recibida e integrada por las autoridades de la Federación y de las Entidades Federativas competentes, por lo que cualquier información que se visualice, puede ser con la autoridad de origen.

Si tienes información que ayude a la localización de alguna Persona Desaparecida o No Localizada, comunicate desde México al número telefónico 800 028 7783 o WhatsApp 55 1309 9024 y proporciona toda la información que tengas.

Gobierno de México | Gobernación (Secretaría de Gobernación) | CNB Comisión Nacional de Búsqueda

ALERTA NACIONAL

ALERTA NACIONAL

FICHA DE BÚSQUEDA DE PERSONA DESAPARECIDA

JOSUE DANIEL PEREZ SANCHEZ
Folio Único de Identificación
FI26-153D39A84-7830-4A4D-8E4D-34BBEF8E3BED

Edad al momento de la desaparición: 25 **Edad Actual:** 25
Lugar de nacimiento: CHIAPAS
Sexo: HOMBRE **Genero:** MASCULINO
Nacionalidad: MEXICANA
¿Habla español?: SI
Idioma o lengua indígena: SIN DATO **Discapacidad:** SIN DATO
Fecha de hechos: 01/12/2025
Fecha de percato: 01/12/2025
Lugar de los hechos: CHIAPAS BERRIOZÁBAL

DATOS	
Características físicas:	complexion: delgada, color de la piel: moreno, cabello: negro corto ondulado, ojos: negros grandes, nariz: recta, boca: grande, labios: gruesos, estatura: 175cm, peso: 80kg
Señas particulares:	tatuaje en pecho de lado derecho un corazon delineado., tatuaje en el antebrazo derecho el nombre guadalupe., tatuajes en el brazo derecho el numero 2000, el nombre de sofia, un patricio estrella delineado y un fantasma., tatuaje en sus dedos de la mano derecha el numero 2002., tatuaje en la pantorrila derecha un tigre con un apache. , cicatriz en la ceja., dentadura incompleta cuatro molares extraidos., en ambas orejas porta arete en un lado arete largo y en el otro arete de piedrita.
Prendas de vestir:	calcetas color: negro, pantalón color: cafe, sueter color: negro, zapatos color: negro
Autoridades Competentes:	Autoridad que ingresó el reporte: FISCALÍA GENERAL DEL ESTADO DE CHIAPAS.
Carpeta de investigación:	0281-101-3003-2025

La información que se visualiza de la persona desaparecida o no localizada, es recibida e integrada por las autoridades de la Federación y de las Entidades Federativas competentes, por lo que cualquier información que se visualice, puede ser con la autoridad de origen.

Gobierno de México | Gobernación (Secretaría de Gobernación) | CNB Comisión Nacional de Búsqueda

ALERTA NACIONAL

ALERTA NACIONAL

FICHA DE BÚSQUEDA DE PERSONA DESAPARECIDA

JUAN PABLO ROMAN GARCIA
Folio Único de Identificación
FI26-1F9BAAF0E-DDBB-41B0-8D1D-F713F7C86C83

Edad al momento de la desaparición: 23 **Edad Actual:** 23
Lugar de nacimiento: GUERRERO
Sexo: HOMBRE **Genero:** MASCULINO
Nacionalidad: MEXICANA
¿Habla español?: SI
Idioma o lengua indígena: SIN DATO **Discapacidad:** NO
Fecha de hechos: 26/02/2026
Fecha de percato: 26/02/2026
Lugar de los hechos: GUERRERO IGUALA DE LA INDEPENDENCIA

DATOS

Características físicas:	complexion: delgada, cara: ovalado, color de la piel: blanco, cabello: negro corto liso, ojos: cafés pequeños, nariz: recta, boca: pequeña, labios: delgados, estatura: 175cm, peso: 65kg
Señas particulares:	tatuaje en el cuello de lado izquierdo con la figura de una cara riendo y otra cara triste de 5 cm en tinta color negro, tatuaje en la mano derecha sin precisar que figura, tatuajes en los dedos de la mano izquierda de figura como cuadros rellenos de tinta negra, cirugia de mandibula a causa de una fractura
Prendas de vestir:	SIN DATO
Autoridades Competentes:	Autoridad que ingresó el reporte: FISCALÍA GENERAL DEL ESTADO DE GUERRERO.
Carpeta de investigación:	12060380200443150426

La información que se visualiza de la persona desaparecida o no localizada, es recibida e integrada por las autoridades de la Federación y de las Entidades Federativas competentes, por lo que cualquier información que se visualice, puede ser con la autoridad de origen.

Si tienes información que ayude a la localización de alguna Persona Desaparecida o No Localizada, comunicate desde México al número telefónico 800 028 7783 o WhatsApp 55 1309 9024 y proporciona toda la información que tengas.

Gobierno de México | Gobernación | CNB COMISIÓN NACIONAL DE BÚSQUEDA

ALERTA NACIONAL

ALERTA NACIONAL

FICHA DE BÚSQUEDA DE PERSONA DESAPARECIDA

JULIO CESAR GOMEZ MOLINA
Folio Único de Identificación
FI26-1075625EF-E031-4C20-9BF6-9D26AB399D9B

Edad al momento de la desaparición: 24 **Edad Actual:** 25
Lugar de nacimiento: CHIAPAS
Sexo: HOMBRE **Genero:** MASCULINO
Nacionalidad: MEXICANA
¿Habla español?: SI
Idioma o lengua indígena: SIN DATO **Discapacidad:** SIN DATO
Fecha de hechos: 15/08/2025
Fecha de percato: 15/08/2025
Lugar de los hechos: CHIAPAS TUXTLA GUTIÉRREZ

DATOS

Características físicas:	complexion: delgada, color de la piel: moreno, cabello: negro corto liso, ojos: cafés medianos, nariz: alomada, boca: grande, labios: medianos, estatura: 176cm, peso: 77kg
Señas particulares:	lunar a la altura de la espalda media., cicatriz en el brazo izquierdo.
Prendas de vestir:	botas color: cafe, pantalón color: azul, playera color: negro
Autoridades Competentes:	Autoridad que ingresó el reporte: FISCALÍA GENERAL DEL ESTADO DE CHIAPAS.
Carpeta de investigación:	0191-101-3003-2025

La información que se visualiza de la persona desaparecida o no localizada, es recibida e integrada por las autoridades de la Federación y de las Entidades Federativas competentes, por lo que cualquier información que se visualice, puede ser con la autoridad de origen.

Si tienes información que ayude a la localización de alguna Persona Desaparecida o No Localizada, comunicate desde México al número telefónico 800 028 7783 o WhatsApp 55 1309 9024 y proporciona toda la información que tengas.

Gobierno de México | Gobernación Secretaría de Gobernación | CNB Comisión Nacional de Búsqueda

ALERTA NACIONAL

ALERTA NACIONAL

FICHA DE BÚSQUEDA DE PERSONA DESAPARECIDA

KIMBERLY RUIZ MORENO
Folio Único de Identificación
FI26-19B0A37C0-BE5A-47E5-8F28-DC6F2148F12F

Edad al momento de la desaparición: 14 **Edad Actual:** 15
Lugar de nacimiento: VERACRUZ
Sexo: MUJER **Genero:** FEMENINO
Nacionalidad: MEXICANA
¿Habla español?: SI
Idioma o lengua indígena: SIN DATO **Discapacidad:** NO
Fecha de hechos: 20/04/2026
Fecha de percato: 21/04/2026
Lugar de los hechos: VERACRUZ XALAPA

DATOS

Características físicas:	complexion: delgada, color de la piel: moreno, cabello: negro largo liso, ojos: cafés medianos, nariz: recta, boca: grande, labios: delgados, estatura: 163cm, peso: 48kg
Señas particulares:	piercing en la lengua color dorado
Prendas de vestir:	SIN DATO
Autoridades Competentes:	Autoridad que ingresó el reporte: FISCALÍA GENERAL DEL ESTADO DE VERACRUZ DE IGNACIO DE LA LLAVE.
Carpeta de investigación:	XAL/FIM/FEADPD/082/2026

La información que se visualiza de la persona desaparecida o no localizada, es recibida e integrada por las autoridades de la Federación y de las Entidades Federativas competentes, por lo que cualquier información que se visualice, puede ser con la autoridad de origen.

Si tienes información que ayude a la localización de alguna Persona Desaparecida o No Localizada, comunicate desde México al número telefónico 800 028 7783 o WhatsApp 55 1309 9024 y proporciona toda la información que tengas.

Gobierno de México | Gobernación Secretaría de Gobernación | CNB Comisión Nacional de Búsqueda

ALERTA NACIONAL

ALERTA NACIONAL

FICHA DE BÚSQUEDA DE PERSONA DESAPARECIDA

LUIS ANGEL GONZALEZ ALTAMIRANO
Folio Único de Identificación
FI26-17839F5B3-16F8-4E45-8A85-3754E30901A8

Edad al momento de la desaparición: 27 **Edad Actual:** 27
Lugar de nacimiento: CHIAPAS
Sexo: HOMBRE **Genero:** MASCULINO
Nacionalidad: MEXICANA
¿Habla español?: SI
Idioma o lengua indígena: SIN DATO **Discapacidad:** SIN DATO
Fecha de hechos: 22/11/2025
Fecha de percato: 22/11/2025
Lugar de los hechos: CHIAPAS SAN FERNANDO

DATOS	
Características físicas:	complexion: delgada, color de la piel: moreno, cabello: negro corto ondulado, ojos: cafés medianos, nariz: achatada, boca: pequeña, labios: delgados, estatura: 170cm, peso: 60kg
Señas particulares:	lunar en el pomulo izquierdo color negro, cicatriz en la ceja derecha , cicatriz en el labio superior., tatuaje en el pecho del lado derecho letras en ingles.
Prendas de vestir:	camisa, pants color: gris, tenis color: azul
Autoridades Competentes:	Autoridad que ingresó el reporte: FISCALÍA GENERAL DEL ESTADO DE CHIAPAS.
Carpeta de investigación:	0267-101-3003-2025

La información que se visualiza de la persona desaparecida o no localizada, es recibida e integrada por las autoridades de la Federación y de las Entidades Federativas competentes, por lo que cualquier información que se visualice, puede ser con la autoridad de origen.

Si tienes información que ayude a la localización de alguna Persona Desaparecida o No Localizada, comunicate desde México al número telefónico 800 028 7783 o WhatsApp 55 1309 9024 y proporciona toda la información que tengas.

ALERTA NACIONAL

FICHA DE BÚSQUEDA DE PERSONA DESAPARECIDA

LUIS JAVIER ASPERA VIVANCO
Folio Único de Identificación
FI26-193D9B4EE-7DCA-40D1-AD2B-1F503C56426A

Edad al momento de la desaparición: 21 **Edad Actual:** 21
Lugar de nacimiento: MICHOACAN
Sexo: HOMBRE **Genero:** MASCULINO
Nacionalidad: MEXICANA
¿Habla español?: SI
Idioma o lengua indígena: SIN DATO **Discapacidad:** NO
Fecha de hechos: 18/04/2026
Fecha de percato: 18/04/2026
Lugar de los hechos: MICHOACAN ALVARO OBREGÓN

DATOS

Características físicas:	complexion: robusta, cara: redondo, color de la piel: moreno, cabello: negro corto liso, ojos: cafés medianos, estatura: 155cm, peso: 83kg
Señas particulares:	cicatriz en medio de la frente, 4 cicatrices en la espalda de forma lineal de 30 cm, una cicatriz en la pantorrilla del lado izquierdo, cicatriz del lado izquierdo del abdomen, perforaciones en ambos oidos, parte trasera de la nuca tiene un circulo sin cabello, tatuaje con la leyenda celina, en tinta negra, imagen de una silueta de san judas tadeo en tinta negra, en el brazo derecho
Prendas de vestir:	botas color: blanco, pantalón color: negro, playera color: negro
Autoridades Competentes:	Autoridad que ingresó el reporte: FISCALÍA GENERAL DEL ESTADO DE MICHOACÁN.
Carpeta de investigación:	FEPD/16200/2026

La información que se visualiza de la persona desaparecida o no localizada, es recibida e integrada por las autoridades de la Federación y de las Entidades Federativas competentes, por lo que cualquier información que se visualice, puede ser con la autoridad de origen.

Si tienes información que ayude a la localización de alguna Persona Desaparecida o No Localizada, comunicate desde México al número telefónico 800 028 7783 o WhatsApp 55 1309 9024 y proporciona toda la información que tengas.

Gobierno de México | Gobernación (Secretaría de Gobernación) | CNB Comisión Nacional de Búsqueda

ALERTA NACIONAL

ALERTA NACIONAL

FICHA DE BÚSQUEDA DE PERSONA DESAPARECIDA

MARTHA CECILIA DE LA CRUZ SANCHEZ
Folio Único de Identificación
FI26-177DB7044-696E-4174-8646-20ADF8AB0377

Edad al momento de la desaparición: 22 **Edad Actual:** 23
Lugar de nacimiento: CHIAPAS
Sexo: MUJER **Genero:** FEMENINO
Nacionalidad: MEXICANA
¿Habla español?: SI
Idioma o lengua indígena: SIN DATO **Discapacidad:** SIN DATO
Fecha de hechos: 05/11/2025
Fecha de percato: 05/11/2025
Lugar de los hechos: CHIAPAS BERRIOZÁBAL

DATOS	
Características físicas:	complexion: mediana, cara: redondo, color de la piel: moreno, cabello: negro mediano no recuerda, nariz: achatada, boca: mediana, labios: gruesos, estatura: 160cm, peso: 85kg
Señas particulares:	cicatriz en la frente., piercing en la nariz., tatuajes en el brazo derecho una catrina con unas rosas y flores., tatuaje en la pierna derecha un atrapasueños y la santa muerte., tatuaje en la patorrilla derecha un leon con unas flores y la inicial m., tatuajes en el pecho del lado izquierdo el nombre martha leticia y del lado derecho un panda., tatuaje en el brazo derecho una rosa., tatuaje en la cintura una mariposa., tatuaje en el pie izquierdo un sol y una luna., tatuaje en la mano izquierda la forma de unos huesos con mariposas., tatuaje en el cuello unas letra chinas.
Prendas de vestir:	blusa, pantiblusa, bluson color: negro, shorts color: negro
Autoridades Competentes:	Autoridad que ingresó el reporte: FISCALÍA GENERAL DEL ESTADO DE CHIAPAS.
Carpeta de investigación:	0074-101-3003-2025

La información que se visualiza de la persona desaparecida o no localizada, es recibida e integrada por las autoridades de la Federación y de las Entidades Federativas competentes, por lo que cualquier información que se visualice, puede ser con la autoridad de origen.

Gobierno de México | Gobernación Secretaría de Gobernación | CNB Comisión Nacional de Búsqueda

ALERTA NACIONAL

ALERTA NACIONAL

FICHA DE BÚSQUEDA DE PERSONA DESAPARECIDA

MAURICIO ORTIZ BALTAZAR
Folio Único de Identificación
FI26-1517283BD-5EBC-4F48-A84A-530EC833C97D

Edad al momento de la desaparición: 38 **Edad Actual:** 38
Lugar de nacimiento: TAMAULIPAS
Sexo: HOMBRE **Genero:** MASCULINO
Nacionalidad: MEXICANA
¿Habla español?: SI
Idioma o lengua indígena: SIN DATO **Discapacidad:** NO
Fecha de hechos: 16/04/2026
Fecha de percato: 16/04/2026
Lugar de los hechos: TAMAULIPAS MATAMOROS

DATOS

Características físicas:	complexion: robusta, cara: no recuerda, color de la piel: moreno, cabello: negro rapado liso, ojos: cafés medianos, nariz: recta, boca: mediana, labios: medianos, estatura: 165cm, peso: 120kg
Señas particulares:	NINGUNA
Prendas de vestir:	SIN DATO
Autoridades Competentes:	Autoridad que ingresó el reporte: FISCALÍA GENERAL DE JUSTICIA DEL ESTADO DE TAMAULIPAS.
Carpeta de investigación:	FGJT/FEIDDFP/MAT/UE1/00071/2026

La información que se visualiza de la persona desaparecida o no localizada, es recibida e integrada por las autoridades de la Federación y de las Entidades Federativas competentes, por lo que cualquier información que se visualice, puede ser con la autoridad de origen.

Si tienes información que ayude a la localización de alguna Persona Desaparecida o No Localizada, comunicate desde México al número telefónico 800 028 7783 o WhatsApp 55 1309 9024 y proporciona toda la información que tengas.

Gobierno de México | Gobernación Secretaría de Gobernación | CNB Comisión Nacional de Búsqueda

ALERTA NACIONAL

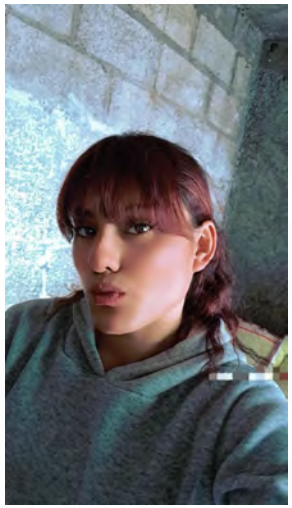

ALERTA NACIONAL

FICHA DE BÚSQUEDA DE PERSONA DESAPARECIDA

NATALIA GUADALUPE CRUZ PEREZ
Folio Único de Identificación
FI26-1FCC152B5-44C2-4C36-999D-70421ED432EF

Edad al momento de la desaparición: 28 **Edad Actual:** 28
Lugar de nacimiento: PUEBLA
Sexo: MUJER **Genero:** FEMENINO
Nacionalidad: MEXICANA
¿Habla español?: SI
Idioma o lengua indígena: SIN DATO **Discapacidad:** NO
Fecha de hechos: 19/04/2026
Fecha de percato: 19/04/2026
Lugar de los hechos: PUEBLA HUEJOTZINGO

DATOS

Características físicas:	complexion: mediana, cara: ovalado, color de la piel: blanco, cabello: rojizo largo lanoso, ojos: cafés grandes, nariz: recta, boca: mediana, labios: medianos, estatura: 150cm, peso: 68kg
Señas particulares:	perforaciones en ambos lobulos
Prendas de vestir:	SIN DATO
Autoridades Competentes:	Autoridad que ingresó el reporte: PROCURADURÍA GENERAL DE JUSTICIA DEL ESTADO DE TLAXCALA.
Carpeta de investigación:	FG-AIFEPDNL/47/2026

La información que se visualiza de la persona desaparecida o no localizada, es recibida e integrada por las autoridades de la Federación y de las Entidades Federativas competentes, por lo que cualquier información que se visualice, puede ser con la autoridad de origen.

Si tienes información que ayude a la localización de alguna Persona Desaparecida o No Localizada, comunicate desde México al número telefónico 800 028 7783 o WhatsApp 55 1309 9024 y proporciona toda la información que tengas.

Gobierno de México | Gobernación | CNB COMISIÓN NACIONAL DE BÚSQUEDA

ALERTA NACIONAL

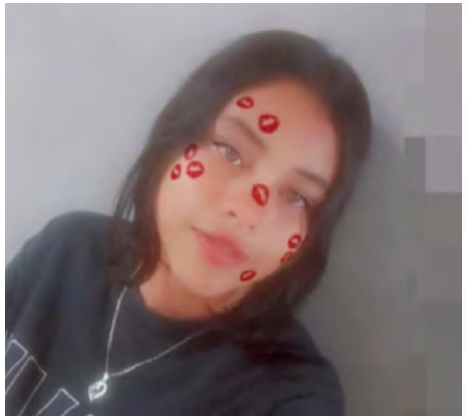

ALERTA NACIONAL

FICHA DE BÚSQUEDA DE PERSONA DESAPARECIDA

PALOMA ISABEL YAÑEZ LARA
Folio Único de Identificación
FI26-1F0258C13-E1C9-431A-B375-2E2F83CC0272

Edad al momento de la desaparición: 15 **Edad Actual:** 15
Lugar de nacimiento: GUANAJUATO
Sexo: MUJER **Genero:** FEMENINO
Nacionalidad: MEXICANA
¿Habla español?: SI
Idioma o lengua indígena: SIN DATO **Discapacidad:** NO
Fecha de hechos: 20/04/2026
Fecha de percato: 20/04/2026
Lugar de los hechos: GUANAJUATO SANTA CRUZ DE JUVENTINO ROSAS

DATOS	
Características físicas:	complexion: mediana, cara: ovalado, color de la piel: moreno, cabello: negro mediano ondulado, ojos: miel grandes, nariz: achatada, boca: mediana, labios: delgados, estatura: 160cm, peso: 58kg
Señas particulares:	lunar en la barbilla
Prendas de vestir:	SIN DATO
Autoridades Competentes:	Autoridad que ingresó el reporte: COMISIÓN ESTATAL DE BÚSQUEDA DE PERSONAS DEL ESTADO DE GUANAJUATO.
Carpeta de investigación:	

La información que se visualiza de la persona desaparecida o no localizada, es recibida e integrada por las autoridades de la Federación y de las Entidades Federativas competentes, por lo que cualquier información que se visualice, puede ser con la autoridad de origen.

Si tienes información que ayude a la localización de alguna Persona Desaparecida o No Localizada, comunicate desde México al número telefónico 800 028 7783 o WhatsApp 55 1309 9024 y proporciona toda la información que tengas.

Gobierno de México | Gobernación Secretaría de Gobernación | CNB Comisión Nacional de Búsqueda

ALERTA NACIONAL

ALERTA NACIONAL

FICHA DE BÚSQUEDA DE PERSONA DESAPARECIDA

PORFIRIO GALDAMEZ VAZQUEZ
Folio Único de Identificación
FI26-1AA75BA67-1587-4C9D-ABA3-56BFA51D5807

Edad al momento de la desaparición: 38 **Edad Actual:** 39
Lugar de nacimiento: CHIAPAS
Sexo: HOMBRE **Genero:** MASCULINO
Nacionalidad: MEXICANA
¿Habla español?: SI
Idioma o lengua indígena: SIN DATO **Discapacidad:** SIN DATO
Fecha de hechos: 30/10/2025
Fecha de percato: 30/10/2025
Lugar de los hechos: CHIAPAS BERRIOZÁBAL

DATOS

Características físicas:	complexion: delgada, cara: ovalado, color de la piel: moreno, cabello: negro corto liso, ojos: cafés medianos, nariz: achatada, boca: mediana, labios: medianos
Señas particulares:	tatuaje de un rostro de la santa muerte en el pecho, el nombre de ana, letra v y la palabra te odio en el pecho, cicatruz en el brazo izquierdo de 5cm
Prendas de vestir:	SIN DATO
Autoridades Competentes:	Autoridad que ingresó el reporte: COMISIÓN ESTATAL DE BÚSQUEDA DE PERSONAS DEL ESTADO DE CHIAPAS.
Carpeta de investigación:	01S/CEPB/722/2025

La información que se visualiza de la persona desaparecida o no localizada, es recibida e integrada por las autoridades de la Federación y de las Entidades Federativas competentes, por lo que cualquier información que se visualice, puede ser con la autoridad de origen.

Si tienes información que ayude a la localización de alguna Persona Desaparecida o No Localizada, comunicate desde México al número telefónico 800 028 7783 o WhatsApp 55 1309 9024 y proporciona toda la información que tengas.

Gobierno de México | Gobernación | CNB COMISIÓN NACIONAL DE BÚSQUEDA

ALERTA NACIONAL

ALERTA NACIONAL

FICHA DE BÚSQUEDA DE PERSONA DESAPARECIDA

RAMIRO ARROYO SANCHEZ
Folio Único de Identificación
FI26-1B3B79D7B-C6CB-4302-BE0C-C17F46A7E010

Edad al momento de la desaparición: 33 **Edad Actual:** 33
Lugar de nacimiento: CHIAPAS
Sexo: HOMBRE **Genero:** MASCULINO
Nacionalidad: MEXICANA
¿Habla español?: SI
Idioma o lengua indígena: SIN DATO **Discapacidad:** NO
Fecha de hechos: 19/04/2026
Fecha de percato: 19/04/2026
Lugar de los hechos: CHIAPAS VILLA CORZO

DATOS	
Características físicas:	complexion: mediana, cara: ovalado, color de la piel: blanco, cabello: rojizo corto ondulado, ojos: cafés medianos, nariz: recta, boca: mediana, labios: gruesos, estatura: 155cm, peso: 73kg
Señas particulares:	tatuajes de dos lobos en forma de yin yang en el hombro izquierdo, lunar en la parte superior derecho del labio.
Prendas de vestir:	pantalón color: azul, playera color: gris/verde, tenis color: gris/blanco
Autoridades Competentes:	Autoridad que ingresó el reporte: FISCALÍA GENERAL DEL ESTADO DE CHIAPAS.
Carpeta de investigación:	0098-107-2907-2026

La información que se visualiza de la persona desaparecida o no localizada, es recibida e integrada por las autoridades de la Federación y de las Entidades Federativas competentes, por lo que cualquier información que se visualice, puede ser con la autoridad de origen.

Si tienes información que ayude a la localización de alguna Persona Desaparecida o No Localizada, comunicate desde México al número telefónico 800 028 7783 o WhatsApp 55 1309 9024 y proporciona toda la información que tengas.

Gobierno de México | Gobernación | CNB COMISIÓN NACIONAL DE BÚSQUEDA

ALERTA NACIONAL

ALERTA NACIONAL

FICHA DE BÚSQUEDA DE PERSONA DESAPARECIDA

RAMON ESPINOZA VALENZUELA
Folio Único de Identificación
FI26-1AA052BE5-9849-4D35-8BC6-57402CC18C86

Edad al momento de la desaparición: 37 **Edad Actual:** 37
Lugar de nacimiento: BAJA CALIFORNIA
Sexo: HOMBRE **Genero:** MASCULINO
Nacionalidad: MEXICANA
¿Habla español?: SI
Idioma o lengua indígena: SIN DATO **Discapacidad:** NO
Fecha de hechos: 17/03/2026
Fecha de percato: 17/04/2026
Lugar de los hechos: BAJA CALIFORNIA TIJUANA

DATOS	
Características físicas:	complexion: delgada, cara: ovalado, color de la piel: moreno, cabello: castaño oscuro mediano liso, boca: mediana, labios: medianos, estatura: 160cm
Señas particulares:	la imagen de una calavera en pecho, la leyenda ana maria en pecho de lado izquierdo, en ambas pantorrillas tiene la leyenda azteca
Prendas de vestir:	SIN DATO
Autoridades Competentes:	Autoridad que ingresó el reporte: COMISIÓN ESTATAL DE BÚSQUEDA DE PERSONAS DEL ESTADO DE BAJA CALIFORNIA.
Carpeta de investigación:	0204-2026-04228/NAC

La información que se visualiza de la persona desaparecida o no localizada, es recibida e integrada por las autoridades de la Federación y de las Entidades Federativas competentes, por lo que cualquier información que se visualice, puede ser con la autoridad de origen.

Si tienes información que ayude a la localización de alguna Persona Desaparecida o No Localizada, comunicate desde México al número telefónico 800 028 7783 o WhatsApp 55 1309 9024 y proporciona toda la información que tengas.

Gobierno de México | Gobernación Secretaría de Gobernación | CNB Comisión Nacional de Búsqueda

ALERTA NACIONAL

ALERTA NACIONAL

FICHA DE BÚSQUEDA DE PERSONA DESAPARECIDA

RICARDO ZAMUDIO HERNANDEZ
Folio Único de Identificación
FI26-13851D593-C84F-4995-A0B2-074D288A749E

Edad al momento de la desaparición: 35 **Edad Actual:** 35
Lugar de nacimiento: MICHOACAN
Sexo: HOMBRE **Genero:** MASCULINO
Nacionalidad: MEXICANA
¿Habla español?: SI
Idioma o lengua indígena: SIN DATO **Discapacidad:** NO
Fecha de hechos: 16/04/2026
Fecha de percato: 16/04/2026
Lugar de los hechos: MICHOACAN URUAPAN

DATOS

Características físicas:	complexion: mediana, cara: ovalado, color de la piel: blanco, cabello: negro mediano ondulado, ojos: cafés grandes, nariz: recta, boca: pequeña, labios: delgados, estatura: 172cm, peso: 80kg
Señas particulares:	tatuaje en el brazo izquierdo con la figura de un tribal
Prendas de vestir:	pantalón color: azul, tenis color: negro
Autoridades Competentes:	Autoridad que ingresó el reporte: FISCALÍA GENERAL DEL ESTADO DE MICHOACÁN.
Carpeta de investigación:	FRUR/15961/2026

La información que se visualiza de la persona desaparecida o no localizada, es recibida e integrada por las autoridades de la Federación y de las Entidades Federativas competentes, por lo que cualquier información que se visualice, puede ser con la autoridad de origen.

Si tienes información que ayude a la localización de alguna Persona Desaparecida o No Localizada, comunicate desde México al número telefónico 800 028 7783 o WhatsApp 55 1309 9024 y proporciona toda la información que tengas.

Gobierno de México | Gobernación Secretaría de Gobernación | CNB Comisión Nacional de Búsqueda

ALERTA NACIONAL

CÉDULA DE BÚSQUEDA

¡AYÚDANOS A LOCALIZARLO!

RIGOBERTO REYNA ESPARZA

EDAD: 32 AÑOS
NACIONALIDAD: MEXICANA
COMPLEXIÓN: DEL GADO/A
TEZ: MORENO CLARO
CABELLO: LISO/LACIO. CORTO. NEGRO
ESTATURA: 1.65 cms
NARIZ: RECTA
OJOS: MEDIANOS. COLOR CAFÉS
SEÑAS PARTICULARES: TATUAJES ENCIMA IZQUIERDA LEYENDA SAMANTHA. EN CUELLO LA LEYENDA "VALERIA". EN ESPALDA LA FIGURA DE LA MUERTE
VESTIMENTA: SHORTS COLOR AZUL MARINO, CAMISA COLOR NEGRO. SANDALIAS COLOR AZUL MARINO
LUGAR Y FECHA DE LA NO LOCALIZACIÓN: CUAUHTÉMOC, ZACATECAS, 13 DE ABRIL DEL 2026

FGJE

ALERTA NACIONAL

FICHA DE BÚSQUEDA DE PERSONA DESAPARECIDA

RIGOBERTO REYNA ESPARZA
Folio Único de Identificación
FI26-17328952B-D296-4C87-ABB5-41DC27319A0D

Edad al momento de la desaparición: 32 **Edad Actual:** 32
Lugar de nacimiento: ZACATECAS
Sexo: HOMBRE **Genero:** MASCULINO
Nacionalidad: MEXICANA
¿Habla español?: SI
Idioma o lengua indígena: SIN DATO **Discapacidad:** NO
Fecha de hechos: 13/04/2026
Fecha de percato: 20/04/2026
Lugar de los hechos: ZACATECAS CUAUHTÉMOC

DATOS	
Características físicas:	complexion: mediana, cara: redondo, color de la piel: moreno, cabello: entrecano corto liso, ojos: cafés medianos, nariz: recta, boca: mediana, labios: delgados, estatura: 165cm, peso: 70kg
Señas particulares:	mano izquierda la leyenda samantha
Prendas de vestir:	SIN DATO
Autoridades Competentes:	Autoridad que ingresó el reporte: FISCALÍA GENERAL DE JUSTICIA DEL ESTADO DE ZACATECAS.
Carpeta de investigación:	FGJEZ/FEDFPDCP-ZAC/3799/2026-4

La información que se visualiza de la persona desaparecida o no localizada, es recibida e integrada por las autoridades de la Federación y de las Entidades Federativas competentes, por lo que cualquier información que se visualice, puede ser con la autoridad de origen.

Si tienes información que ayude a la localización de alguna Persona Desaparecida o No Localizada, comunicate desde México al número telefónico 800 028 7783 o WhatsApp 55 1309 9024 y proporciona toda la información que tengas.

Gobierno de México | Gobernación | CNB COMISIÓN NACIONAL DE BÚSQUEDA

ALERTA NACIONAL

ALERTA NACIONAL

FICHA DE BÚSQUEDA DE PERSONA DESAPARECIDA

SAUL VARGAS MOYA
Folio Único de Identificación
FI26-16ABEC36A-595E-4645-9820-A984DD365203

Edad al momento de la desaparición: 29 **Edad Actual:** 29
Lugar de nacimiento: MICHOACAN
Sexo: HOMBRE **Genero:** MASCULINO
Nacionalidad: MEXICANA
¿Habla español?: SI
Idioma o lengua indígena: SIN DATO **Discapacidad:** NO
Fecha de hechos: 15/04/2026
Fecha de percato: 15/04/2026
Lugar de los hechos: MICHOACAN SALVADOR ESCALANTE

DATOS

Características físicas:	complexion: mediana, cara: redondo, color de la piel: moreno, cabello: negro corto liso, ojos: cafés medianos, nariz: recta, boca: grande, labios: gruesos, estatura: 165cm, peso: 70kg
Señas particulares:	calvicie en forma de circul atras de la cabeza de aproximadamente 3 cm.
Prendas de vestir:	botas color: gris claro, pantalón color: gris, sudadera color: azul marino
Autoridades Competentes:	Autoridad que ingresó el reporte: FISCALÍA GENERAL DEL ESTADO DE MICHOACÁN.
Carpeta de investigación:	FEPD/16027/2026

La información que se visualiza de la persona desaparecida o no localizada, es recibida e integrada por las autoridades de la Federación y de las Entidades Federativas competentes, por lo que cualquier información que se visualice, puede ser con la autoridad de origen.

Si tienes información que ayude a la localización de alguna Persona Desaparecida o No Localizada, comunicate desde México al número telefónico 800 028 7783 o WhatsApp 55 1309 9024 y proporciona toda la información que tengas.

Gobierno de México | Gobernación | CNB COMISIÓN NACIONAL DE BÚSQUEDA

ALERTA NACIONAL

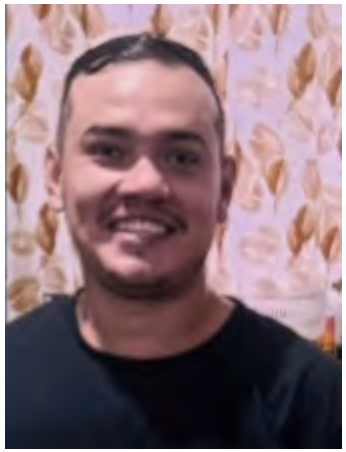

ALERTA NACIONAL

FICHA DE BÚSQUEDA DE PERSONA DESAPARECIDA

SERGIO AGUILAR GARCIA
Folio Único de Identificación
FI26-1130B080A-4DCB-4205-A3B0-9C46D6CB0BD0

Edad al momento de la desaparición: 29 **Edad Actual:** 29
Lugar de nacimiento: MICHOACAN
Sexo: HOMBRE **Genero:** MASCULINO
Nacionalidad: MEXICANA
¿Habla español?: SI
Idioma o lengua indígena: SIN DATO **Discapacidad:** NO
Fecha de hechos: 18/04/2026
Fecha de percato: 18/04/2026
Lugar de los hechos: MICHOACAN URUAPAN

DATOS

Características físicas:	complexion: robusta, cara: ovalado, color de la piel: blanco, cabello: castaño claro corto liso, ojos: cafés pequeños, boca: mediana, labios: delgados, estatura: 180cm, peso: 104kg
Señas particulares:	lunar en la nariz de lado izquierdo
Prendas de vestir:	botas color: verde, pantalón color: negro, playera color: cafe
Autoridades Competentes:	Autoridad que ingresó el reporte: FISCALÍA GENERAL DEL ESTADO DE MICHOACÁN.
Carpeta de investigación:	FRUR/16045/2026

La información que se visualiza de la persona desaparecida o no localizada, es recibida e integrada por las autoridades de la Federación y de las Entidades Federativas competentes, por lo que cualquier información que se visualice, puede ser con la autoridad de origen.

Si tienes información que ayude a la localización de alguna Persona Desaparecida o No Localizada, comunicate desde México al número telefónico 800 028 7783 o WhatsApp 55 1309 9024 y proporciona toda la información que tengas.

Gobierno de México | Gobernación | CNB COMISIÓN NACIONAL DE BÚSQUEDA

ALERTA NACIONAL

ALERTA NACIONAL

FICHA DE BÚSQUEDA DE PERSONA DESAPARECIDA

VICTOR DE LA CRUZ ROMERO
Folio Único de Identificación
FI26-162682EA6-694F-4896-A2E3-5EC5202FC89B

Edad al momento de la desaparición: 42 **Edad Actual:** 43
Lugar de nacimiento: ESTADO DE MEXICO
Sexo: HOMBRE **Genero:** MASCULINO
Nacionalidad: MEXICANA
¿Habla español?: SI
Idioma o lengua indígena: SIN DATO **Discapacidad:** NO
Fecha de hechos: 17/04/2026
Fecha de percato: 17/04/2026
Lugar de los hechos: ESTADO DE MEXICO ACAMBAY

DATOS

Características físicas:	complexion: robusta, cara: redondo, color de la piel: moreno, cabello: negro corto liso, ojos: cafés grandes, nariz: recta, boca: mediana, labios: medianos, estatura: 164cm, peso: 83kg
Señas particulares:	cicatriz en la mejilla del lado derecho
Prendas de vestir:	SIN DATO
Autoridades Competentes:	Autoridad que ingresó el reporte: FISCALÍA GENERAL DEL ESTADO DE MICHOACÁN.
Carpeta de investigación:	FEPD/16285/2026

La información que se visualiza de la persona desaparecida o no localizada, es recibida e integrada por las autoridades de la Federación y de las Entidades Federativas competentes, por lo que cualquier información que se visualice, puede ser con la autoridad de origen.

Si tienes información que ayude a la localización de alguna Persona Desaparecida o No Localizada, comunicate desde México al número telefónico 800 028 7783 o WhatsApp 55 1309 9024 y proporciona toda la información que tengas.

Gobierno de México | Gobernación | CNB COMISIÓN NACIONAL DE BÚSQUEDA

ALERTA NACIONAL

ALERTA NACIONAL

FICHA DE BÚSQUEDA DE PERSONA DESAPARECIDA

YAEL RAMIREZ FABIAN
Folio Único de Identificación
FI26-1CE0F8121-6FC8-469C-8D82-71A4A9879D3B

Edad al momento de la desaparición: 16 **Edad Actual:** 16
Lugar de nacimiento: QUERETARO
Sexo: HOMBRE **Genero:** MASCULINO
Nacionalidad: MEXICANA
¿Habla español?: SI
Idioma o lengua indígena: SIN DATO **Discapacidad:** NO
Fecha de hechos: 17/04/2026
Fecha de percato: 18/04/2026
Lugar de los hechos: QUERETARO QUERÉTARO

DATOS

Características físicas:	complexion: delgada, cara: ovalado, color de la piel: moreno, cabello: negro corto liso, ojos: negros medianos, nariz: recta, boca: mediana, labios: medianos, estatura: 160cm, peso: 65kg
Señas particulares:	cuenta con cicatrices en la cara por varicela
Prendas de vestir:	pants color: negro, playera color: negro, zapatos color: cafe
Autoridades Competentes:	Autoridad que ingresó el reporte: FISCALÍA GENERAL DEL ESTADO QUERÉTARO.
Carpeta de investigación:	CI/QRO/12299/2026

La información que se visualiza de la persona desaparecida o no localizada, es recibida e integrada por las autoridades de la Federación y de las Entidades Federativas competentes, por lo que cualquier información que se visualice, puede ser con la autoridad de origen.

Si tienes información que ayude a la localización de alguna Persona Desaparecida o No Localizada, comunicate desde México al número telefónico 800 028 7783 o WhatsApp 55 1309 9024 y proporciona toda la información que tengas.

Gobierno de México | Gobernación | CNB COMISIÓN NACIONAL DE BÚSQUEDA

ALERTA NACIONAL

ALERTA NACIONAL

FICHA DE BÚSQUEDA DE PERSONA DESAPARECIDA

ABRAHAM ALBERTO CEDANO BELTRAN
Folio Único de Identificación
FI26-1D75D3C91-05C1-4EDB-ABB6-1239743E0162

Edad al momento de la desaparición: 18 **Edad Actual:** 18
Lugar de nacimiento: SINALOA
Sexo: HOMBRE **Genero:** MASCULINO
Nacionalidad: MEXICANA
¿Habla español?: SI
Idioma o lengua indígena: SIN DATO **Discapacidad:** NO
Fecha de hechos: 01/03/2026
Fecha de percato: 02/03/2026
Lugar de los hechos: SINALOA ESCUINAPA

DATOS

Características físicas:	complexion: mediana, cara: ovalado, color de la piel: moreno, cabello: negro corto liso, ojos: cafés medianos, nariz: no recuerda, boca: grande, labios: gruesos, estatura: 165cm, peso: 70kg
Señas particulares:	perforacion en ambos lobulos
Prendas de vestir:	SIN DATO
Autoridades Competentes:	Autoridad que ingresó el reporte: COMISIÓN ESTATAL DE BÚSQUEDA DE PERSONAS EN EL ESTADO DE SINALOA.
Carpeta de investigación:	ESCPA/UIMP/2347/2026

La información que se visualiza de la persona desaparecida o no localizada, es recibida e integrada por las autoridades de la Federación y de las Entidades Federativas competentes, por lo que cualquier información que se visualice, puede ser con la autoridad de origen.

Si tienes información que ayude a la localización de alguna Persona Desaparecida o No Localizada, comunicate desde México al número telefónico 800 028 7783 o WhatsApp 55 1309 9024 y proporciona toda la información que tengas.

Gobierno de México | Gobernación | CNB COMISIÓN NACIONAL DE BÚSQUEDA

ALERTA NACIONAL

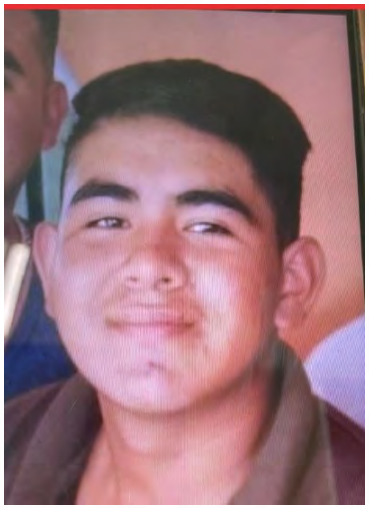

ALERTA NACIONAL

FICHA DE BÚSQUEDA DE PERSONA DESAPARECIDA

ALFREDO MARGARITO GONZALEZ
Folio Único de Identificación
FI26-121BB0483-7B83-4C60-BB76-7BD51E2031FC

Edad al momento de la desaparición: 16 **Edad Actual:** 16
Lugar de nacimiento: MICHOACAN
Sexo: HOMBRE **Genero:** MASCULINO
Nacionalidad: MEXICANA
¿Habla español?: SI
Idioma o lengua indígena: SIN DATO **Discapacidad:** NO
Fecha de hechos: 14/04/2026
Fecha de percato: 14/04/2026
Lugar de los hechos: MICHOACAN ZITÁCUARO

DATOS

Características físicas:	complexion: robusta, cara: ovalado, color de la piel: moreno, cabello: negro corto ondulado, ojos: cafés medianos, boca: mediana, labios: gruesos, estatura: 155cm, peso: 65kg
Señas particulares:	fractura de diente incisivo superior
Prendas de vestir:	pants color: gris/rojo, playera color: negro, tenis color: negro/rojo
Autoridades Competentes:	Autoridad que ingresó el reporte: FISCALÍA GENERAL DEL ESTADO DE MICHOACÁN.
Carpeta de investigación:	FRZI/15875/2026

La información que se visualiza de la persona desaparecida o no localizada, es recibida e integrada por las autoridades de la Federación y de las Entidades Federativas competentes, por lo que cualquier información que se visualice, puede ser con la autoridad de origen.

Si tienes información que ayude a la localización de alguna Persona Desaparecida o No Localizada, comunicate desde México al número telefónico 800 028 7783 o WhatsApp 55 1309 9024 y proporciona toda la información que tengas.

Gobierno de México | Gobernación | CNB COMISIÓN NACIONAL DE BÚSQUEDA

ALERTA NACIONAL

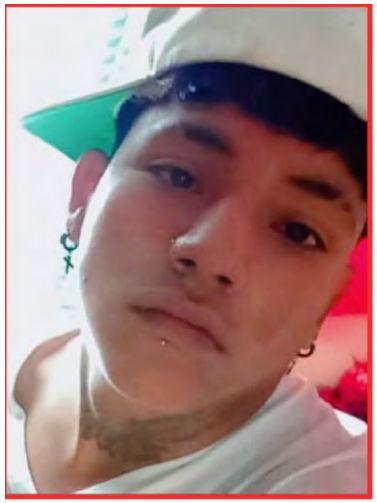

ALERTA NACIONAL

FICHA DE BÚSQUEDA DE PERSONA DESAPARECIDA

ANGEL MAURICIO LARA CASTREJON
Folio Único de Identificación
FI26-10A73DD69-FCAA-4E4B-8A58-FE9B09D634AF

Edad al momento de la desaparición: 17 **Edad Actual:** 17
Lugar de nacimiento: MICHOACAN
Sexo: HOMBRE **Genero:** MASCULINO
Nacionalidad: MEXICANA
¿Habla español?: SI
Idioma o lengua indígena: SIN DATO **Discapacidad:** NO
Fecha de hechos: 12/04/2026
Fecha de percato: 12/04/2026
Lugar de los hechos: MICHOACAN MORELIA

DATOS

Características físicas:	complexion: delgada, cara: redondo, color de la piel: moreno, cabello: negro corto ondulado, ojos: cafés pequeños, boca: pequeña, labios: delgados, estatura: 170cm, peso: 60kg
Señas particulares:	tatuaje en el cuello con la figura de unas alas
Prendas de vestir:	SIN DATO
Autoridades Competentes:	Autoridad que ingresó el reporte: FISCALÍA GENERAL DEL ESTADO DE MICHOACÁN.
Carpeta de investigación:	FEPD/15996/2026

La información que se visualiza de la persona desaparecida o no localizada, es recibida e integrada por las autoridades de la Federación y de las Entidades Federativas competentes, por lo que cualquier información que se visualice, puede ser con la autoridad de origen.

Si tienes información que ayude a la localización de alguna Persona Desaparecida o No Localizada, comunicate desde México al número telefónico 800 028 7783 o WhatsApp 55 1309 9024 y proporciona toda la información que tengas.

Gobierno de México | Gobernación | CNB COMISIÓN NACIONAL DE BÚSQUEDA

ALERTA NACIONAL

ALERTA NACIONAL

FICHA DE BÚSQUEDA DE PERSONA DESAPARECIDA

ANGEL ROMEO AGUIRRE LIZARRAGA
Folio Único de Identificación
FI26-1303849DF-021B-4AF8-AF23-59C5756AA139

Edad al momento de la desaparición: 52 **Edad Actual:** 52
Lugar de nacimiento: SINALOA
Sexo: HOMBRE **Genero:** MASCULINO
Nacionalidad: MEXICANA
¿Habla español?: SI
Idioma o lengua indígena: SIN DATO **Discapacidad:** SI
Fecha de hechos: 14/04/2026
Fecha de percato: 14/04/2026
Lugar de los hechos: SINALOA MAZATLÁN

DATOS

Características físicas:	complexion: mediana, cara: ovalado, color de la piel: moreno, cabello: negro corto ondulado, ojos: cafés medianos, nariz: no recuerda, boca: mediana, labios: delgados, estatura: 175cm, peso: 85kg
Señas particulares:	NINGUNA
Prendas de vestir:	SIN DATO
Autoridades Competentes:	Autoridad que ingresó el reporte: COMISIÓN ESTATAL DE BÚSQUEDA DE PERSONAS EN EL ESTADO DE SINALOA.
Carpeta de investigación:	MAZTL/FEDFP/003370/2026/CI

La información que se visualiza de la persona desaparecida o no localizada, es recibida e integrada por las autoridades de la Federación y de las Entidades Federativas competentes, por lo que cualquier información que se visualice, puede ser con la autoridad de origen.

Si tienes información que ayude a la localización de alguna Persona Desaparecida o No Localizada, comunicate desde México al número telefónico 800 028 7783 o WhatsApp 55 1309 9024 y proporciona toda la información que tengas.

Gobierno de México | Gobernación | CNB COMISIÓN NACIONAL DE BÚSQUEDA

ALERTA NACIONAL

ALERTA NACIONAL

FICHA DE BÚSQUEDA DE PERSONA DESAPARECIDA

ANGELIQUE GOMEZ GARCIA
Folio Único de Identificación
FI26-187CBAD18-53B4-4A3F-80D1-9A3FC8A67AA5

Edad al momento de la desaparición: 13 **Edad Actual:** 13
Lugar de nacimiento: TAMAULIPAS
Sexo: MUJER **Genero:** FEMENINO
Nacionalidad: MEXICANA
¿Habla español?: SI
Idioma o lengua indígena: SIN DATO **Discapacidad:** NO
Fecha de hechos: 15/04/2026
Fecha de percato: 15/04/2026
Lugar de los hechos: TAMAULIPAS REYNOSA

DATOS

Características físicas:	complexion: mediana, cara: rectangular, color de la piel: trigueño, ojos: cafés medianos, nariz: recta, boca: pequeña, labios: medianos, estatura: 152cm, peso: 60kg
Señas particulares:	lunar pequeño a un lado de la boca
Prendas de vestir:	blusa, pantiblusa, bluson color: blanco, pantalón color: negro, tenis color: negro
Autoridades Competentes:	Autoridad que ingresó el reporte: FISCALÍA GENERAL DE JUSTICIA DEL ESTADO DE TAMAULIPAS.
Carpeta de investigación:	FGJT/FEIDDFP/REY/UE1/00119/2026

La información que se visualiza de la persona desaparecida o no localizada, es recibida e integrada por las autoridades de la Federación y de las Entidades Federativas competentes, por lo que cualquier información que se visualice, puede ser con la autoridad de origen.

Si tienes información que ayude a la localización de alguna Persona Desaparecida o No Localizada, comunicate desde México al número telefónico 800 028 7783 o WhatsApp 55 1309 9024 y proporciona toda la información que tengas.

Gobierno de México | Gobernación Secretaría de Gobernación | CNB Comisión Nacional de Búsqueda

ALERTA NACIONAL

ALERTA NACIONAL

FICHA DE BÚSQUEDA DE PERSONA DESAPARECIDA

ARMANDO REYES PESINA
Folio Único de Identificación
FI26-1804C7B83-2E6E-43EB-A4AE-60A39BB87CAB

Edad al momento de la desaparición: 67 **Edad Actual:** 67
Lugar de nacimiento: NUEVO LEON
Sexo: HOMBRE **Genero:** MASCULINO
Nacionalidad: MEXICANA
¿Habla español?: SI
Idioma o lengua indígena: SIN DATO **Discapacidad:** NO
Fecha de hechos: 18/04/2026
Fecha de percato: 18/04/2026
Lugar de los hechos: NUEVO LEON MONTERREY

DATOS

Características físicas:	complexion: robusta, cara: redondo, color de la piel: moreno, ojos: cafés pequeños, nariz: achatada, boca: pequeña, labios: delgados, estatura: 175cm, peso: 78kg
Señas particulares:	NINGUNA
Prendas de vestir:	camisa, pantalón, tenis
Autoridades Competentes:	Autoridad que ingresó el reporte: PORTAL.
Carpeta de investigación:	SIN DATO

La información que se visualiza de la persona desaparecida o no localizada, es recibida e integrada por las autoridades de la Federación y de las Entidades Federativas competentes, por lo que cualquier información que se visualice, puede ser con la autoridad de origen.

Si tienes información que ayude a la localización de alguna Persona Desaparecida o No Localizada, comunicate desde México al número telefónico 800 028 7783 o WhatsApp 55 1309 9024 y proporciona toda la información que tengas.

Gobierno de México | Gobernación Secretaría de Gobernación | CNB Comisión Nacional de Búsqueda

ALERTA NACIONAL

ALERTA NACIONAL

FICHA DE BÚSQUEDA DE PERSONA DESAPARECIDA

ARNULFO ACOSTA CESAREO
Folio Único de Identificación
FI26-14C47E89E-0771-404F-A4CE-06F2B8499CD9

Edad al momento de la desaparición: 45 **Edad Actual:** 45
Lugar de nacimiento: VERACRUZ
Sexo: HOMBRE **Genero:** MASCULINO
Nacionalidad: MEXICANA
¿Habla español?: SI
Idioma o lengua indígena: SIN DATO **Discapacidad:** NO
Fecha de hechos: 10/04/2026
Fecha de percato: 20/04/2026
Lugar de los hechos: VERACRUZ TOMATLÁN

DATOS

Características físicas:	complexion: delgada, cara: ovalado, color de la piel: moreno, cabello: negro corto liso, ojos: cafés medianos, nariz: alomada, boca: grande, labios: delgados, estatura: 160cm, peso: 60kg
Señas particulares:	ciatriz en el brazo izquierdo de 10 cms.
Prendas de vestir:	SIN DATO
Autoridades Competentes:	Autoridad que ingresó el reporte: FISCALÍA GENERAL DEL ESTADO DE VERACRUZ DE IGNACIO DE LA LLAVE.
Carpeta de investigación:	CRB/FIM/FEADPD/41/2026

La información que se visualiza de la persona desaparecida o no localizada, es recibida e integrada por las autoridades de la Federación y de las Entidades Federativas competentes, por lo que cualquier información que se visualice, puede ser con la autoridad de origen.

Si tienes información que ayude a la localización de alguna Persona Desaparecida o No Localizada, comunicate desde México al número telefónico 800 028 7783 o WhatsApp 55 1309 9024 y proporciona toda la información que tengas.

Gobierno de México | Gobernación Secretaría de Gobernación | CNB Comisión Nacional de Búsqueda

ALERTA NACIONAL

ALERTA NACIONAL

FICHA DE BÚSQUEDA DE PERSONA DESAPARECIDA

BRENDA KELLY ANALCO SANTANERO
Folio Único de Identificación
FI26-1A3ED9205-3E40-4128-922E-40CAD3D4A0C7

Edad al momento de la desaparición: 29 **Edad Actual:** 29
Lugar de nacimiento: MORELOS
Sexo: MUJER **Genero:** FEMENINO
Nacionalidad: MEXICANA
¿Habla español?: SI
Idioma o lengua indígena: SIN DATO **Discapacidad:** NO
Fecha de hechos: 16/04/2026
Fecha de percato: 16/04/2026
Lugar de los hechos: MORELOS AXOCHIAPAN

DATOS

Características físicas:	complexion: robusta, color de la piel: moreno, cabello: negro largo liso, ojos: cafés medianos, nariz: achatada, boca: mediana, labios: medianos, estatura: 155cm, peso: 70kg
Señas particulares:	un tatuaje en la pierna derecha de la cara de un payaso como de 10 cm aproximadamente, una estrella como de 5cm, berruga en parpado del ojo izquierdo
Prendas de vestir:	blusa, pantiblusa, bluson color: blanco, chamarra color: morado, pantalón color: azul, tenis color: blanco
Autoridades Competentes:	Autoridad que ingresó el reporte: FISCALÍA GENERAL DEL ESTADO DE MORELOS.
Carpeta de investigación:	FEDFP-CT/37/2026

La información que se visualiza de la persona desaparecida o no localizada, es recibida e integrada por las autoridades de la Federación y de las Entidades Federativas competentes, por lo que cualquier información que se visualice, puede ser con la autoridad de origen.

Si tienes información que ayude a la localización de alguna Persona Desaparecida o No Localizada, comunicate desde México al número telefónico 800 028 7783 o WhatsApp 55 1309 9024 y proporciona toda la información que tengas.

ALERTA NACIONAL

FICHA DE BÚSQUEDA DE PERSONA DESAPARECIDA

BRIAN FERNANDO FERNANDEZ HERNANDEZ
Folio Único de Identificación
FI26-1E5D328C5-81E7-48D5-9D0C-CFADB741EEAD

Edad al momento de la desaparición: 28 **Edad Actual:** 28
Lugar de nacimiento: MICHOACAN
Sexo: HOMBRE **Genero:** MASCULINO
Nacionalidad: MEXICANA
¿Habla español?: SI
Idioma o lengua indígena: SIN DATO **Discapacidad:** NO
Fecha de hechos: 15/04/2026
Fecha de percato: 15/04/2026
Lugar de los hechos: MICHOACAN URUAPAN

DATOS

Características físicas:	complexion: mediana, cara: redondo, color de la piel: moreno, cabello: negro corto liso, ojos: cafés pequeños, estatura: 180cm, peso: 80kg
Señas particulares:	tatuaje en el cuello de lado drecho con la figura de una corona de aproximadamente 5 cm , tatuaje en la costilla de lado derecho con la figura de un escorpion de aproximadamente 20 cm , tatuaje en la espalda, con la leyenda cobra, de aproximadamente 10 cm, tatuaje en el brazo derecho con la figura de dos caras, de aproximadamente 15 cm
Prendas de vestir:	pantalón color: negro, playera color: rojo, tenis color: negro
Autoridades Competentes:	Autoridad que ingresó el reporte: FISCALÍA GENERAL DEL ESTADO DE MICHOACÁN.
Carpeta de investigación:	FRUR/15843/2026

La información que se visualiza de la persona desaparecida o no localizada, es recibida e integrada por las autoridades de la Federación y de las Entidades Federativas competentes, por lo que cualquier información que se visualice, puede ser con la autoridad de origen.

Si tienes información que ayude a la localización de alguna Persona Desaparecida o No Localizada, comunicate desde México al número telefónico 800 028 7783 o WhatsApp 55 1309 9024 y proporciona toda la información que tengas.

Gobierno de México | Gobernación | CNB COMISIÓN NACIONAL DE BÚSQUEDA

ALERTA NACIONAL

ALERTA NACIONAL

FICHA DE BÚSQUEDA DE PERSONA DESAPARECIDA

CRISTIAN GARCIA DIAZ
Folio Único de Identificación
FI26-198E86E81-1D0A-420D-B85D-CA6E2B1F34C5

Edad al momento de la desaparición: 18 **Edad Actual:** 19
Lugar de nacimiento: MICHOACAN
Sexo: HOMBRE **Genero:** MASCULINO
Nacionalidad: MEXICANA
¿Habla español?: SI
Idioma o lengua indígena: SIN DATO **Discapacidad:** NO
Fecha de hechos: 04/04/2026
Fecha de percato: 04/04/2026
Lugar de los hechos: MICHOACAN ZAMORA

DATOS	
Características físicas:	complexion: delgada, cara: ovalado, color de la piel: moreno, cabello: entrecano mediano liso, ojos: cafés pequeños, estatura: 160cm, peso: 55kg
Señas particulares:	cicatriz de forma diagonal en la parte superior en la frente
Prendas de vestir:	SIN DATO
Autoridades Competentes:	Autoridad que ingresó el reporte: FISCALÍA GENERAL DEL ESTADO DE MICHOACÁN.
Carpeta de investigación:	FRZA/14982/2026

La información que se visualiza de la persona desaparecida o no localizada, es recibida e integrada por las autoridades de la Federación y de las Entidades Federativas competentes, por lo que cualquier información que se visualice, puede ser con la autoridad de origen.

Si tienes información que ayude a la localización de alguna Persona Desaparecida o No Localizada, comunicate desde México al número telefónico 800 028 7783 o WhatsApp 55 1309 9024 y proporciona toda la información que tengas.

Gobierno de México | Gobernación | CNB COMISIÓN NACIONAL DE BÚSQUEDA

ALERTA NACIONAL

ALERTA NACIONAL

FICHA DE BÚSQUEDA DE PERSONA DESAPARECIDA

DEMETRIO ALBERTO ZAMORA PEÑA
Folio Único de Identificación
FI26-1385A9F29-A090-4B17-949C-3B5BCAD62A0A

Edad al momento de la desaparición: 40 **Edad Actual:** 40
Lugar de nacimiento: SINALOA
Sexo: HOMBRE **Genero:** MASCULINO
Nacionalidad: MEXICANA
¿Habla español?: SI
Idioma o lengua indígena: SIN DATO **Discapacidad:** NO
Fecha de hechos: 15/04/2026
Fecha de percato: 15/04/2026
Lugar de los hechos: SINALOA MAZATLÁN

DATOS	
Características físicas:	complexion: robusta, cara: ovalado, color de la piel: blanco, cabello: negro corto liso, ojos: cafés medianos, nariz: recta, boca: grande, labios: delgados, estatura: 187cm, peso: 120kg
Señas particulares:	tatuajes tatuaje con la figura de la santa muerte en parte externa de pierna izquierda. tatuaje con el nombre hector jose zamora anaya en brazo derecho. tatuaje con el nombre jose demetrio zamora tostado en brazo izquierdo; cicatrices. cicatriz de aprox. 10 cm. en parte anterior de pierna izquierda (corva)
Prendas de vestir:	shorts
Autoridades Competentes:	Autoridad que ingresó el reporte: FISCALÍA GENERAL DEL ESTADO DE SINALOA.
Carpeta de investigación:	MAZTL/FEDFP/3389/2026/CI

La información que se visualiza de la persona desaparecida o no localizada, es recibida e integrada por las autoridades de la Federación y de las Entidades Federativas competentes, por lo que cualquier información que se visualice, puede ser con la autoridad de origen.

Si tienes información que ayude a la localización de alguna Persona Desaparecida o No Localizada, comunicate desde México al número telefónico 800 028 7783 o WhatsApp 55 1309 9024 y proporciona toda la información que tengas.

Gobierno de México | Gobernación | CNB COMISIÓN NACIONAL DE BÚSQUEDA

ALERTA NACIONAL

ALERTA NACIONAL

FICHA DE BÚSQUEDA DE PERSONA DESAPARECIDA

EDGAR EFRAIN NAVA VELAZQUEZ
Folio Único de Identificación
FI26-12369F17F-0237-44B8-94E1-B6801ED83758

Edad al momento de la desaparición: 28 **Edad Actual:** 28
Lugar de nacimiento: TAMAULIPAS
Sexo: HOMBRE **Genero:** MASCULINO
Nacionalidad: MEXICANA
¿Habla español?: SI
Idioma o lengua indígena: SIN DATO **Discapacidad:** NO
Fecha de hechos: 18/04/2026
Fecha de percato: 18/04/2026
Lugar de los hechos: TAMAULIPAS MATAMOROS

DATOS

Características físicas:	complexion: delgada, cara: redondo, color de la piel: moreno, cabello: negro rapado liso, ojos: cafés grandes, nariz: recta, boca: grande, labios: medianos, estatura: 160cm, peso: 70kg
Señas particulares:	tatuaje en la frente de unas letras pequeñas arriba de las cejas, tatuajes en ambos pomulos, en ambos brazos varios tatuajes, tatuaje en el brazo derecho de una figura de anime
Prendas de vestir:	pantalón color: negro, playera color: negro, sudadera color: azul marino, tenis color: blanco/rojo
Autoridades Competentes:	Autoridad que ingresó el reporte: FISCALÍA GENERAL DE JUSTICIA DEL ESTADO DE TAMAULIPAS.
Carpeta de investigación:	FGJT/FEIDDFP/MAT/UE1/00069/2026

La información que se visualiza de la persona desaparecida o no localizada, es recibida e integrada por las autoridades de la Federación y de las Entidades Federativas competentes, por lo que cualquier información que se visualice, puede ser con la autoridad de origen.

Si tienes información que ayude a la localización de alguna Persona Desaparecida o No Localizada, comunicate desde México al número telefónico 800 028 7783 o WhatsApp 55 1309 9024 y proporciona toda la información que tengas.

Gobierno de México | Gobernación | CNB COMISIÓN NACIONAL DE BÚSQUEDA

ALERTA NACIONAL

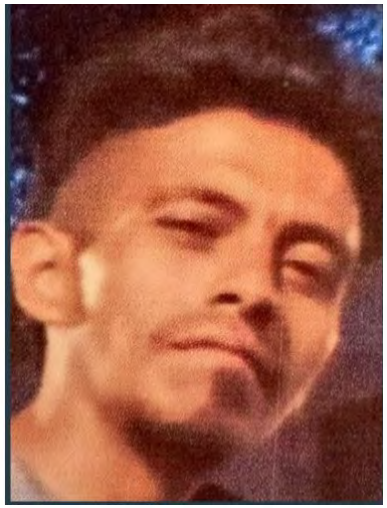

ALERTA NACIONAL

FICHA DE BÚSQUEDA DE PERSONA DESAPARECIDA

EDSON FRED SOLORIO ARELLANO
Folio Único de Identificación
FI26-19859E0B9-2A3E-4243-AC11-5E1BAA0E4529

Edad al momento de la desaparición: 44 **Edad Actual:** 45
Lugar de nacimiento: MICHOACAN
Sexo: HOMBRE **Genero:** MASCULINO
Nacionalidad: MEXICANA
¿Habla español?: SI
Idioma o lengua indígena: SIN DATO **Discapacidad:** NO
Fecha de hechos: 23/02/2026
Fecha de percato: 23/02/2026
Lugar de los hechos: MICHOACAN MORELIA

DATOS

Características físicas:	complexion: delgada, cara: ovalado, color de la piel: moreno, cabello: negro mediano ondulado, ojos: cafés medianos, nariz: recta, boca: mediana, labios: delgados, estatura: 168cm, peso: 55kg
Señas particulares:	tatuaje en forma de una estrella rusa de aproximadamente 08 centimetros de diamentroreloizado en tinta negra
Prendas de vestir:	SIN DATO
Autoridades Competentes:	Autoridad que ingresó el reporte: FISCALÍA GENERAL DEL ESTADO DE MICHOACÁN.
Carpeta de investigación:	FEPD/15973/2026

La información que se visualiza de la persona desaparecida o no localizada, es recibida e integrada por las autoridades de la Federación y de las Entidades Federativas competentes, por lo que cualquier información que se visualice, puede ser con la autoridad de origen.

Si tienes información que ayude a la localización de alguna Persona Desaparecida o No Localizada, comunicate desde México al número telefónico 800 028 7783 o WhatsApp 55 1309 9024 y proporciona toda la información que tengas.

Gobierno de México | Gobernación | CNB COMISIÓN NACIONAL DE BÚSQUEDA

ALERTA NACIONAL

ALERTA NACIONAL

FICHA DE BÚSQUEDA DE PERSONA DESAPARECIDA

GERALDO VASQUEZ HERNANDEZ
Folio Único de Identificación
FI26-12BEC7469-ECAF-438A-A3BF-A6116ADE3CEF

Edad al momento de la desaparición: 61 **Edad Actual:** 61
Lugar de nacimiento: TAMAULIPAS
Sexo: HOMBRE **Genero:** MASCULINO
Nacionalidad: MEXICANA
¿Habla español?: SI
Idioma o lengua indígena: SIN DATO **Discapacidad:** NO
Fecha de hechos: 16/04/2026
Fecha de percato: 16/04/2026
Lugar de los hechos: TAMAULIPAS REYNOSA

DATOS

Características físicas:	complexion: robusta, cara: redondo, color de la piel: moreno, ojos: cafés medianos, nariz: recta, boca: mediana, labios: medianos, estatura: 160cm, peso: 95kg
Señas particulares:	cicatriz alargada en la pierna, lunar debajo del orificio nasal del lado derecho, lunar en el cachete izquierdo
Prendas de vestir:	SIN DATO
Autoridades Competentes:	Autoridad que ingresó el reporte: FISCALÍA GENERAL DE JUSTICIA DEL ESTADO DE TAMAULIPAS.
Carpeta de investigación:	FGJT/FEIDDFP/REY/UE1/00117/2026

La información que se visualiza de la persona desaparecida o no localizada, es recibida e integrada por las autoridades de la Federación y de las Entidades Federativas competentes, por lo que cualquier información que se visualice, puede ser con la autoridad de origen.

Si tienes información que ayude a la localización de alguna Persona Desaparecida o No Localizada, comunicate desde México al número telefónico 800 028 7783 o WhatsApp 55 1309 9024 y proporciona toda la información que tengas.

Gobierno de México | Gobernación Secretaría de Gobernación | CNB Comisión Nacional de Búsqueda

ALERTA NACIONAL

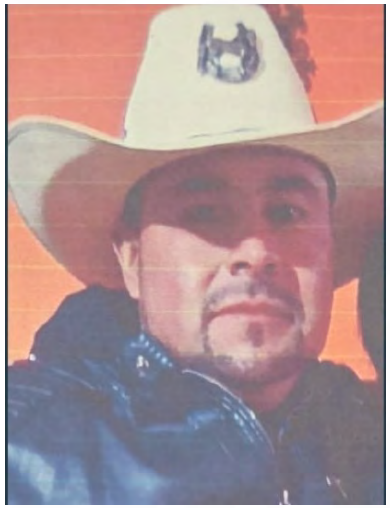

ALERTA NACIONAL

FICHA DE BÚSQUEDA DE PERSONA DESAPARECIDA

HUGO CORREA MORALES
Folio Único de Identificación
FI26-108E895E3-0C77-4619-88F6-CED3355A246C

Edad al momento de la desaparición: 40 **Edad Actual:** 40
Lugar de nacimiento: MICHOACAN
Sexo: HOMBRE **Genero:** MASCULINO
Nacionalidad: MEXICANA
¿Habla español?: SI
Idioma o lengua indígena: SIN DATO **Discapacidad:** NO
Fecha de hechos: 18/04/2026
Fecha de percato: 18/04/2026
Lugar de los hechos: MICHOACAN TLALPUJAHUA

DATOS

Características físicas:	complexion: robusta, cara: ovalado, color de la piel: moreno, cabello: negro corto ondulado, ojos: cafés pequeños, boca: mediana, labios: delgados, estatura: 175cm, peso: 80kg
Señas particulares:	tatuaje con la figura de una mujer con un caballo en brazo derecho, tatuaje con la leyenda correa en brazo izquierdo, tatuaje en el cuello de lado izquierdo con la leyenda chino, tatuaje con la figura de un pantera en la mano derecha
Prendas de vestir:	pijama color: azul/gris
Autoridades Competentes:	Autoridad que ingresó el reporte: FISCALÍA GENERAL DEL ESTADO DE MICHOACÁN.
Carpeta de investigación:	FRZI/15967/2026

La información que se visualiza de la persona desaparecida o no localizada, es recibida e integrada por las autoridades de la Federación y de las Entidades Federativas competentes, por lo que cualquier información que se visualice, puede ser con la autoridad de origen.

Si tienes información que ayude a la localización de alguna Persona Desaparecida o No Localizada, comunicate desde México al número telefónico 800 028 7783 o WhatsApp 55 1309 9024 y proporciona toda la información que tengas.

Gobierno de México | Gobernación Secretaría de Gobernación | CNB Comisión Nacional de Búsqueda

ALERTA NACIONAL

ALERTA NACIONAL

FICHA DE BÚSQUEDA DE PERSONA DESAPARECIDA

ITZEL GUADALUPE LOZADA CHAVEZ
Folio Único de Identificación
FI26-1F9A116C9-4AA1-43B7-8AD0-7071C9DBDB65

Edad al momento de la desaparición: 13 **Edad Actual:** 13
Lugar de nacimiento: QUERETARO
Sexo: MUJER **Genero:** FEMENINO
Nacionalidad: MEXICANA
¿Habla español?: SI
Idioma o lengua indígena: SIN DATO **Discapacidad:** NO
Fecha de hechos: 06/04/2026
Fecha de percato: 06/04/2026
Lugar de los hechos: QUERETARO QUERÉTARO

DATOS

Características físicas:	complexion: mediana, cara: ovalado, color de la piel: moreno, cabello: castaño oscuro largo liso, ojos: cafés no recuerda, nariz: achatada, boca: mediana, labios: medianos, estatura: 155cm, peso: 55kg
Señas particulares:	tatuaje en la mano izquierda con forma de payaso color blanco y negro
Prendas de vestir:	SIN DATO
Autoridades Competentes:	Autoridad que ingresó el reporte: FISCALÍA GENERAL DEL ESTADO QUERÉTARO.
Carpeta de investigación:	CI/QRO/12084/2026

La información que se visualiza de la persona desaparecida o no localizada, es recibida e integrada por las autoridades de la Federación y de las Entidades Federativas competentes, por lo que cualquier información que se visualice, puede ser con la autoridad de origen.

Si tienes información que ayude a la localización de alguna Persona Desaparecida o No Localizada, comunicate desde México al número telefónico 800 028 7783 o WhatsApp 55 1309 9024 y proporciona toda la información que tengas.

Gobierno de México | Gobernación | CNB COMISIÓN NACIONAL DE BÚSQUEDA

ALERTA NACIONAL

ALERTA NACIONAL

FICHA DE BÚSQUEDA DE PERSONA DESAPARECIDA

JOSE ALEJANDRO HERNANDEZ CANCINO
Folio Único de Identificación
FI26-198DBB2B1-2C57-4FE4-870B-597A721AB87E

Edad al momento de la desaparición: 35 **Edad Actual:** 35
Lugar de nacimiento: TABASCO
Sexo: HOMBRE **Genero:** MASCULINO
Nacionalidad: MEXICANA
¿Habla español?: SI
Idioma o lengua indígena: SIN DATO **Discapacidad:** NO
Fecha de hechos: 23/02/2026
Fecha de percato: 24/02/2026
Lugar de los hechos: TABASCO CÁRDENAS

DATOS

Características físicas:	complexion: delgada, cara: redondo, color de la piel: trigueño, cabello: castaño oscuro corto ondulado, ojos: cafés pequeños, nariz: recta, boca: pequeña, labios: delgados, estatura: 190cm, peso: 90kg
Señas particulares:	cicatriz de apendicitis
Prendas de vestir:	SIN DATO
Autoridades Competentes:	Autoridad que ingresó el reporte: COMISIÓN ESTATAL DE BÚSQUEDA DE PERSONAS EN EL ESTADO DE TABASCO.
Carpeta de investigación:	CI-FEIDDP-BP-32/2026

La información que se visualiza de la persona desaparecida o no localizada, es recibida e integrada por las autoridades de la Federación y de las Entidades Federativas competentes, por lo que cualquier información que se visualice, puede ser con la autoridad de origen.

Si tienes información que ayude a la localización de alguna Persona Desaparecida o No Localizada, comunicate desde México al número telefónico 800 028 7783 o WhatsApp 55 1309 9024 y proporciona toda la información que tengas.

Gobierno de México | Gobernación | CNB COMISIÓN NACIONAL DE BÚSQUEDA

ALERTA NACIONAL

ALERTA NACIONAL

FICHA DE BÚSQUEDA DE PERSONA DESAPARECIDA

JOSE ARMANDO VALLES GUERRERO
Folio Único de Identificación
FI26-1460DA5A6-0A28-4126-9D03-55E3093CBDCE

Edad al momento de la desaparición: 24 **Edad Actual:** 24
Lugar de nacimiento: SINALOA
Sexo: HOMBRE **Genero:** MASCULINO
Nacionalidad: MEXICANA
¿Habla español?: SI
Idioma o lengua indígena: SIN DATO **Discapacidad:** NO
Fecha de hechos: 14/04/2026
Fecha de percato: 14/04/2026
Lugar de los hechos: SINALOA MAZATLÁN

DATOS	
Características físicas:	complexion: delgada, cara: ovalado, color de la piel: blanco, cabello: negro corto ondulado, ojos: cafés medianos, nariz: recta, boca: mediana, labios: delgados, estatura: 172cm, peso: 80kg
Señas particulares:	tiene un tatuaje en el antebrazo derecho, en la parte interior, con la leyenda residencia acompañada de una pequeña mariposa
Prendas de vestir:	playera color: negro
Autoridades Competentes:	Autoridad que ingresó el reporte: FISCALÍA GENERAL DEL ESTADO DE SINALOA.
Carpeta de investigación:	MAZTL/FEDFP/003368/2026/CI

La información que se visualiza de la persona desaparecida o no localizada, es recibida e integrada por las autoridades de la Federación y de las Entidades Federativas competentes, por lo que cualquier información que se visualice, puede ser con la autoridad de origen.

Si tienes información que ayude a la localización de alguna Persona Desaparecida o No Localizada, comunicate desde México al número telefónico 800 028 7783 o WhatsApp 55 1309 9024 y proporciona toda la información que tengas.

Gobierno de México | Gobernación | CNB COMISIÓN NACIONAL DE BÚSQUEDA

ALERTA NACIONAL

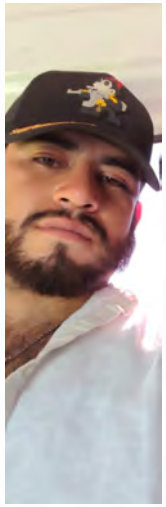

ALERTA NACIONAL

FICHA DE BÚSQUEDA DE PERSONA DESAPARECIDA

JUAN ARMANDO HERNANDEZ AMARO
Folio Único de Identificación
FI26-1336402FC-A7B3-41E3-BA7D-F5AE0F7711FB

Edad al momento de la desaparición: 24 **Edad Actual:** 25
Lugar de nacimiento: MICHOACAN
Sexo: HOMBRE **Genero:** MASCULINO
Nacionalidad: MEXICANA
¿Habla español?: SI
Idioma o lengua indígena: SIN DATO **Discapacidad:** NO
Fecha de hechos: 08/04/2026
Fecha de percato: 08/04/2026
Lugar de los hechos: MICHOACAN MORELIA

DATOS

Características físicas:	complexion: mediana, cara: rectangular, color de la piel: blanco, cabello: negro mediano crespo, ojos: cafés medianos, nariz: achatada, boca: mediana, labios: medianos, estatura: 165cm, peso: 80kg
Señas particulares:	piercing en una oreja desconociendo lateralidad
Prendas de vestir:	SIN DATO
Autoridades Competentes:	Autoridad que ingresó el reporte: COMISIÓN DE BÚSQUEDA DE PERSONAS DEL ESTADO DE MICHOACÁN.
Carpeta de investigación:	

La información que se visualiza de la persona desaparecida o no localizada, es recibida e integrada por las autoridades de la Federación y de las Entidades Federativas competentes, por lo que cualquier información que se visualice, puede ser con la autoridad de origen.

Si tienes información que ayude a la localización de alguna Persona Desaparecida o No Localizada, comunicate desde México al número telefónico 800 028 7783 o WhatsApp 55 1309 9024 y proporciona toda la información que tengas.

Gobierno de México | Gobernación | CNB COMISIÓN NACIONAL DE BÚSQUEDA

ALERTA NACIONAL

ALERTA NACIONAL

FICHA DE BÚSQUEDA DE PERSONA DESAPARECIDA

JUAN PABLO SILVA LOPEZ
Folio Único de Identificación
FI26-18F251580-67CC-4210-ABBF-41E18C23B531

Edad al momento de la desaparición: 17 **Edad Actual:** 17
Lugar de nacimiento: MICHOACAN
Sexo: HOMBRE **Genero:** MASCULINO
Nacionalidad: MEXICANA
¿Habla español?: SIN DATO
Idioma o lengua indígena: SIN DATO **Discapacidad:** NO
Fecha de hechos: 16/04/2026
Fecha de percato: 16/04/2026
Lugar de los hechos: MICHOACAN APATZINGÁN

DATOS

Características físicas:	complexion: delgada, cara: ovalado, color de la piel: moreno, cabello: negro corto liso, ojos: cafés pequeños, estatura: 170cm, peso: 75kg
Señas particulares:	cicatriz en ceja derecha
Prendas de vestir:	pantalón color: negro, playera color: verde agua
Autoridades Competentes:	Autoridad que ingresó el reporte: FISCALÍA GENERAL DEL ESTADO DE MICHOACÁN.
Carpeta de investigación:	FRAP/15814/2026

La información que se visualiza de la persona desaparecida o no localizada, es recibida e integrada por las autoridades de la Federación y de las Entidades Federativas competentes, por lo que cualquier información que se visualice, puede ser con la autoridad de origen.

Si tienes información que ayude a la localización de alguna Persona Desaparecida o No Localizada, comunicate desde México al número telefónico 800 028 7783 o WhatsApp 55 1309 9024 y proporciona toda la información que tengas.

Gobierno de México | Gobernación Secretaría de Gobernación | CNB Comisión Nacional de Búsqueda

ALERTA NACIONAL

ALERTA NACIONAL

FICHA DE BÚSQUEDA DE PERSONA DESAPARECIDA

LUIS FERNANDO DURAN TOVAR
Folio Único de Identificación
FI26-1D8DDDF8E-DB4B-4D61-B2F7-6C531B09A00E

Edad al momento de la desaparición: 36 **Edad Actual:** 36
Lugar de nacimiento: MICHOACAN
Sexo: HOMBRE **Genero:** MASCULINO
Nacionalidad: MEXICANA
¿Habla español?: SI
Idioma o lengua indígena: SIN DATO **Discapacidad:** NO
Fecha de hechos: 13/03/2026
Fecha de percato: 13/03/2026
Lugar de los hechos: MICHOACAN COAHUAYANA

DATOS

Características físicas:	complexion: robusta, cara: ovalado, color de la piel: moreno, cabello: castaño oscuro corto ondulado, ojos: cafés medianos, nariz: achatada, boca: pequeña, labios: delgados, estatura: 172cm, peso: 90kg
Señas particulares:	cicatriz quirurgica retiraron el apendice, quemaduras del pasto por jugar futbol, tatuaje de buo en el brazo izquierdo, tatuaje de craneo de toro en la pierna derecha, tatuaje de conejo de playboy en la espalda de lado derecho
Prendas de vestir:	camisa
Autoridades Competentes:	Autoridad que ingresó el reporte: COMISIÓN DE BÚSQUEDA DE PERSONAS DEL ESTADO DE MICHOACÁN.
Carpeta de investigación:	

La información que se visualiza de la persona desaparecida o no localizada, es recibida e integrada por las autoridades de la Federación y de las Entidades Federativas competentes, por lo que cualquier información que se visualice, puede ser con la autoridad de origen.

Si tienes información que ayude a la localización de alguna Persona Desaparecida o No Localizada, comunicate desde México al número telefónico 800 028 7783 o WhatsApp 55 1309 9024 y proporciona toda la información que tengas.

Gobierno de México | Gobernación | CNB COMISIÓN NACIONAL DE BÚSQUEDA

ALERTA NACIONAL

ALERTA NACIONAL

FICHA DE BÚSQUEDA DE PERSONA DESAPARECIDA

MARIA CASTILLO FARFAN
Folio Único de Identificación
FI26-11B560D45-718E-4737-9C56-C4F700F039F8

Edad al momento de la desaparición: 54 **Edad Actual:** 54
Lugar de nacimiento: AGUASCALIENTES
Sexo: MUJER **Genero:** FEMENINO
Nacionalidad: MEXICANA
¿Habla español?: SIN DATO
Idioma o lengua indígena: SIN DATO **Discapacidad:** NO
Fecha de hechos: 10/04/2026
Fecha de percato: 10/04/2026
Lugar de los hechos: AGUASCALIENTES AGUASCALIENTES

DATOS

Características físicas:	complexion: delgada, color de la piel: moreno, estatura: 158cm, peso: 45kg
Señas particulares:	NINGUNA
Prendas de vestir:	SIN DATO
Autoridades Competentes:	Autoridad que ingresó el reporte: COMISIÓN ESTATAL DE BÚSQUEDA DE PERSONAS DEL ESTADO DE AGUASCALIENTES.
Carpeta de investigación:	

La información que se visualiza de la persona desaparecida o no localizada, es recibida e integrada por las autoridades de la Federación y de las Entidades Federativas competentes, por lo que cualquier información que se visualice, puede ser con la autoridad de origen.

Si tienes información que ayude a la localización de alguna Persona Desaparecida o No Localizada, comunicate desde México al número telefónico 800 028 7783 o WhatsApp 55 1309 9024 y proporciona toda la información que tengas.

Gobierno de México | Gobernación | CNB COMISIÓN NACIONAL DE BÚSQUEDA

ALERTA NACIONAL

ALERTA NACIONAL

FICHA DE BÚSQUEDA DE PERSONA DESAPARECIDA

MIGUEL ANGEL ARIAS GONZALEZ
Folio Único de Identificación
FI26-1D6EECED6-E874-4B6D-A6ED-B061C55976FF

Edad al momento de la desaparición: 13 **Edad Actual:** 13
Lugar de nacimiento: MICHOACAN
Sexo: HOMBRE **Genero:** MASCULINO
Nacionalidad: MEXICANA
¿Habla español?: SI
Idioma o lengua indígena: SIN DATO **Discapacidad:** NO
Fecha de hechos: 09/04/2026
Fecha de percato: 09/04/2026
Lugar de los hechos: MICHOACAN ZAMORA

DATOS	
Características físicas:	complexion: mediana, cara: redondo, color de la piel: moreno, cabello: negro corto liso, ojos: cafés grandes, estatura: 165cm, peso: 60kg
Señas particulares:	brackets en la parte dental superior
Prendas de vestir:	playera color: rojo, shorts color: azul marino, tenis color: rojo/blanco
Autoridades Competentes:	Autoridad que ingresó el reporte: FISCALÍA GENERAL DEL ESTADO DE MICHOACÁN.
Carpeta de investigación:	FRZA/14615/2026

La información que se visualiza de la persona desaparecida o no localizada, es recibida e integrada por las autoridades de la Federación y de las Entidades Federativas competentes, por lo que cualquier información que se visualice, puede ser con la autoridad de origen.

Si tienes información que ayude a la localización de alguna Persona Desaparecida o No Localizada, comunicate desde México al número telefónico 800 028 7783 o WhatsApp 55 1309 9024 y proporciona toda la información que tengas.

Gobierno de México | Gobernación Secretaría de Gobernación | CNB Comisión Nacional de Búsqueda

ALERTA NACIONAL

ALERTA NACIONAL

FICHA DE BÚSQUEDA DE PERSONA DESAPARECIDA

MIGUEL ANGEL CERVANTES CONSTANTINO
Folio Único de Identificación
FI26-1B1E8792D-C2B8-4B5B-82E0-13007A0DD958

Edad al momento de la desaparición: 27 **Edad Actual:** 27
Lugar de nacimiento: VERACRUZ
Sexo: HOMBRE **Genero:** MASCULINO
Nacionalidad: MEXICANA
¿Habla español?: SI
Idioma o lengua indígena: SIN DATO **Discapacidad:** NO
Fecha de hechos: 14/04/2026
Fecha de percato: 20/04/2026
Lugar de los hechos: VERACRUZ ORIZABA

DATOS

Características físicas:	complexion: delgada, color de la piel: blanco, cabello: negro corto ondulado, ojos: cafés grandes, nariz: alomada, boca: grande, labios: delgados, estatura: 151cm, peso: 50kg
Señas particulares:	tatuaje en antebrazo derecho una figura de corona de aproximadamente cinco cm
Prendas de vestir:	SIN DATO
Autoridades Competentes:	Autoridad que ingresó el reporte: FISCALÍA GENERAL DEL ESTADO DE VERACRUZ DE IGNACIO DE LA LLAVE.
Carpeta de investigación:	ORZ/FIM/FEADPD/34/2026

La información que se visualiza de la persona desaparecida o no localizada, es recibida e integrada por las autoridades de la Federación y de las Entidades Federativas competentes, por lo que cualquier información que se visualice, puede ser con la autoridad de origen.

Si tienes información que ayude a la localización de alguna Persona Desaparecida o No Localizada, comunicate desde México al número telefónico 800 028 7783 o WhatsApp 55 1309 9024 y proporciona toda la información que tengas.

Gobierno de México | Gobernación | CNB COMISIÓN NACIONAL DE BÚSQUEDA

ALERTA NACIONAL

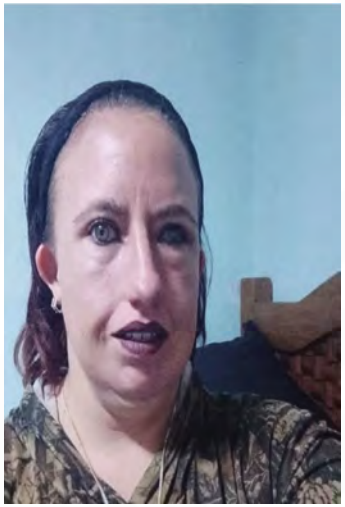

ALERTA NACIONAL

FICHA DE BÚSQUEDA DE PERSONA DESAPARECIDA

MONTSERRAT DE LOS SANTOS GARCIA
Folio Único de Identificación
FI26-15950DE4F-C02A-439D-B494-840B382C6358

Edad al momento de la desaparición: 32 **Edad Actual:** 32
Lugar de nacimiento: QUERETARO
Sexo: MUJER **Genero:** FEMENINO
Nacionalidad: MEXICANA
¿Habla español?: SI
Idioma o lengua indígena: SIN DATO **Discapacidad:** NO
Fecha de hechos: 15/04/2026
Fecha de percato: 15/04/2026
Lugar de los hechos: QUERETARO CORREGIDORA

DATOS	
Características físicas:	complexion: robusta, cara: ovalado, color de la piel: blanco, cabello: castaño claro mediano liso, ojos: verdes no recuerda, nariz: recta, boca: pequeña, labios: delgados, estatura: 155cm, peso: 65kg
Señas particulares:	ambas orejas las tiene dobladas al frente debido a una malformacion congenita , su ojo izquierdo tiene desprendimiento de retina lo que genera que se vea mas pequeño y el parpado inferior inflamado, tatuaje en la parte interna del antebrazo derecho en forma de murcielago o batman, tatuaje en el hombro izquierdo de un colibri, tatuaje de unas flores a colores en la pierna derecha, tatuaje de flecha negra en la pierna izqierda, tatuaje de un leon a color
Prendas de vestir:	SIN DATO
Autoridades Competentes:	Autoridad que ingresó el reporte: FISCALÍA GENERAL DEL ESTADO QUERÉTARO.
Carpeta de investigación:	CI/QRO/12172/2026

La información que se visualiza de la persona desaparecida o no localizada, es recibida e integrada por las autoridades de la Federación y de las Entidades Federativas competentes, por lo que cualquier información que se visualice, puede ser con la autoridad de origen.

Si tienes información que ayude a la localización de alguna Persona Desaparecida o No Localizada, comunicate desde México al número telefónico 800 028 7783 o WhatsApp 55 1309 9024 y proporciona toda la información que tengas.

Gobierno de México | Gobernación | CNB COMISIÓN NACIONAL DE BÚSQUEDA

ALERTA NACIONAL

ALERTA NACIONAL

FICHA DE BÚSQUEDA DE PERSONA DESAPARECIDA

OMAR PIMIENTA BARAJAS
Folio Único de Identificación
FI26-18C8B6008-7589-4408-8F6D-7B28018C81C4

Edad al momento de la desaparición: 19 **Edad Actual:** 19
Lugar de nacimiento: MICHOACAN
Sexo: HOMBRE **Genero:** MASCULINO
Nacionalidad: MEXICANA
¿Habla español?: SI
Idioma o lengua indígena: SIN DATO **Discapacidad:** NO
Fecha de hechos: 28/03/2026
Fecha de percato: 28/03/2026
Lugar de los hechos: MICHOACAN MORELIA

DATOS

Características físicas:	complexion: delgada, cara: ovalado, color de la piel: moreno, cabello: negro largo liso, ojos: cafés medianos, nariz: recta, boca: mediana, labios: gruesos, estatura: 160cm, peso: 60kg
Señas particulares:	tatuaje en el antebrazo izquierdo con el nombre de omar
Prendas de vestir:	SIN DATO
Autoridades Competentes:	Autoridad que ingresó el reporte: FISCALÍA GENERAL DEL ESTADO DE MICHOACÁN.
Carpeta de investigación:	FEPD/16087/2026

La información que se visualiza de la persona desaparecida o no localizada, es recibida e integrada por las autoridades de la Federación y de las Entidades Federativas competentes, por lo que cualquier información que se visualice, puede ser con la autoridad de origen.

Si tienes información que ayude a la localización de alguna Persona Desaparecida o No Localizada, comunicate desde México al número telefónico 800 028 7783 o WhatsApp 55 1309 9024 y proporciona toda la información que tengas.

Gobierno de México | Gobernación | CNB Comisión Nacional de Búsqueda

ALERTA NACIONAL

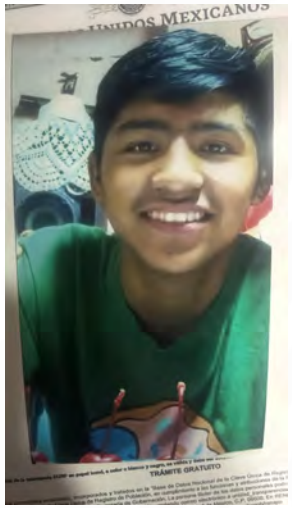

ALERTA NACIONAL

FICHA DE BÚSQUEDA DE PERSONA DESAPARECIDA

OSVALDO ROMERO INFANTE
Folio Único de Identificación
FI26-10985377C-7999-46B9-9589-B5D439C28333

Edad al momento de la desaparición: 18 **Edad Actual:** 18
Lugar de nacimiento: VERACRUZ
Sexo: HOMBRE **Genero:** MASCULINO
Nacionalidad: MEXICANA
¿Habla español?: SI
Idioma o lengua indígena: SIN DATO **Discapacidad:** NO
Fecha de hechos: 19/04/2026
Fecha de percato: 20/04/2026
Lugar de los hechos: VERACRUZ IXTACZOQUITLÁN

DATOS

Características físicas:	complexion: delgada, color de la piel: moreno, ojos: cafés grandes, nariz: recta, boca: mediana, labios: medianos, estatura: 170cm, peso: 67kg
Señas particulares:	lunar en la nariz de color cafe del lado izquierdo
Prendas de vestir:	SIN DATO
Autoridades Competentes:	Autoridad que ingresó el reporte: FISCALÍA GENERAL DEL ESTADO DE VERACRUZ DE IGNACIO DE LA LLAVE.
Carpeta de investigación:	ORZ/FIM/FEADPD/033/2026

La información que se visualiza de la persona desaparecida o no localizada, es recibida e integrada por las autoridades de la Federación y de las Entidades Federativas competentes, por lo que cualquier información que se visualice, puede ser con la autoridad de origen.

Si tienes información que ayude a la localización de alguna Persona Desaparecida o No Localizada, comunicate desde México al número telefónico 800 028 7783 o WhatsApp 55 1309 9024 y proporciona toda la información que tengas.

Gobierno de México | Gobernación | CNB COMISIÓN NACIONAL DE BÚSQUEDA

ALERTA NACIONAL

ALERTA NACIONAL

FICHA DE BÚSQUEDA DE PERSONA DESAPARECIDA

PEDRO RAMIREZ JUAREZ
Folio Único de Identificación
FI26-15684231F-7831-4ECF-B4B3-A0E1B66D8064

Edad al momento de la desaparición: 45 **Edad Actual:** 45
Lugar de nacimiento: MICHOACAN
Sexo: HOMBRE **Genero:** MASCULINO
Nacionalidad: MEXICANA
¿Habla español?: SI
Idioma o lengua indígena: SIN DATO **Discapacidad:** NO
Fecha de hechos: 04/04/2026
Fecha de percato: 04/04/2026
Lugar de los hechos: MICHOACAN ZITÁCUARO

DATOS

Características físicas:	complexion: robusta, cara: ovalado, color de la piel: moreno, cabello: negro corto ondulado, ojos: cafés medianos, estatura: 169cm, peso: 85kg
Señas particulares:	mancha de nacimiento de 10 centimetro de diametro aproximadamente en la peirna derecha de color cafe
Prendas de vestir:	SIN DATO
Autoridades Competentes:	Autoridad que ingresó el reporte: FISCALÍA GENERAL DEL ESTADO DE MICHOACÁN.
Carpeta de investigación:	FRZI/16218/2026

La información que se visualiza de la persona desaparecida o no localizada, es recibida e integrada por las autoridades de la Federación y de las Entidades Federativas competentes, por lo que cualquier información que se visualice, puede ser con la autoridad de origen.

Si tienes información que ayude a la localización de alguna Persona Desaparecida o No Localizada, comunicate desde México al número telefónico 800 028 7783 o WhatsApp 55 1309 9024 y proporciona toda la información que tengas.

Gobierno de México | Gobernación Secretaría de Gobernación | CNB Comisión Nacional de Búsqueda

ALERTA NACIONAL

ALERTA NACIONAL

FICHA DE BÚSQUEDA DE PERSONA DESAPARECIDA

SALVADOR MARAVILLA GONZALEZ
Folio Único de Identificación
FI26-1E68A863F-78F8-4B84-805B-7DEB5D46029B

Edad al momento de la desaparición: 26 **Edad Actual:** 26
Lugar de nacimiento: MICHOACAN
Sexo: HOMBRE **Genero:** MASCULINO
Nacionalidad: MEXICANA
¿Habla español?: SI
Idioma o lengua indígena: SIN DATO **Discapacidad:** NO
Fecha de hechos: 10/04/2026
Fecha de percato: 15/04/2026
Lugar de los hechos: MICHOACAN SAHUAYO

DATOS

Características físicas:	complexion: delgada, cara: ovalado, color de la piel: moreno, cabello: negro corto liso, ojos: cafés pequeños, boca: pequeña, labios: delgados, estatura: 161cm, peso: 60kg
Señas particulares:	tatuaje en antebrazo derecho con la figura de una pluma con un circulo, tatuaje en antebrazo izquierdo con el numero 240.
Prendas de vestir:	pantalón color: azul marino, sudadera color: negro, tenis color: negro
Autoridades Competentes:	Autoridad que ingresó el reporte: FISCALÍA GENERAL DEL ESTADO DE MICHOACÁN.
Carpeta de investigación:	FRJI/15826/2026

La información que se visualiza de la persona desaparecida o no localizada, es recibida e integrada por las autoridades de la Federación y de las Entidades Federativas competentes, por lo que cualquier información que se visualice, puede ser con la autoridad de origen.

Si tienes información que ayude a la localización de alguna Persona Desaparecida o No Localizada, comunicate desde México al número telefónico 800 028 7783 o WhatsApp 55 1309 9024 y proporciona toda la información que tengas.

Gobierno de México | Gobernación | CNB COMISIÓN NACIONAL DE BÚSQUEDA

ALERTA NACIONAL

ALERTA NACIONAL

FICHA DE BÚSQUEDA DE PERSONA DESAPARECIDA

SILVINO GARCIA CARO
Folio Único de Identificación
FI26-1DD801F46-D74B-44EC-95EF-A314ADD44BB9

Edad al momento de la desaparición: 41 **Edad Actual:** 41
Lugar de nacimiento: VERACRUZ
Sexo: HOMBRE **Genero:** MASCULINO
Nacionalidad: MEXICANA
¿Habla español?: SI
Idioma o lengua indígena: SIN DATO **Discapacidad:** NO
Fecha de hechos: 17/04/2026
Fecha de percato: 20/04/2026
Lugar de los hechos: VERACRUZ XALAPA

DATOS

Características físicas:	complexion: robusta, color de la piel: moreno, cabello: castaño oscuro corto liso, ojos: cafés medianos, boca: grande, labios: delgados, estatura: 150cm, peso: 80kg
Señas particulares:	lunar en parte derecha de la barbilla
Prendas de vestir:	botas color: cafe, pantalón color: azul marino, playera color: rojo
Autoridades Competentes:	Autoridad que ingresó el reporte: FISCALÍA GENERAL DEL ESTADO DE VERACRUZ DE IGNACIO DE LA LLAVE.
Carpeta de investigación:	XAL/FIM/FEADPD/081/2026

La información que se visualiza de la persona desaparecida o no localizada, es recibida e integrada por las autoridades de la Federación y de las Entidades Federativas competentes, por lo que cualquier información que se visualice, puede ser con la autoridad de origen.

Si tienes información que ayude a la localización de alguna Persona Desaparecida o No Localizada, comunicate desde México al número telefónico 800 028 7783 o WhatsApp 55 1309 9024 y proporciona toda la información que tengas.

Gobierno de México | Gobernación | CNB COMISIÓN NACIONAL DE BÚSQUEDA

ALERTA NACIONAL

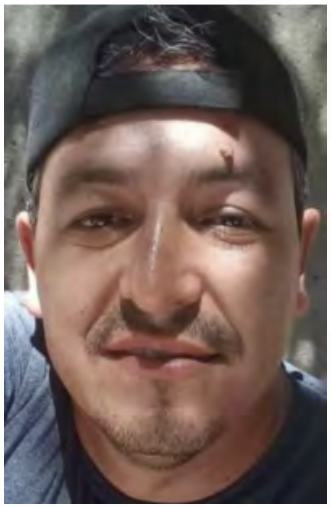

ALERTA NACIONAL

FICHA DE BÚSQUEDA DE PERSONA DESAPARECIDA

VICTOR LOPEZ PEREZ
Folio Único de Identificación
FI26-1FFB4EB28-8250-4084-9341-B6C51A482C73

Edad al momento de la desaparición: 42 **Edad Actual:** 42
Lugar de nacimiento: SINALOA
Sexo: HOMBRE **Genero:** MASCULINO
Nacionalidad: MEXICANA
¿Habla español?: SI
Idioma o lengua indígena: SIN DATO **Discapacidad:** NO
Fecha de hechos: 15/04/2026
Fecha de percato: 15/04/2026
Lugar de los hechos: SINALOA CULIACÁN

DATOS

Características físicas:	complexion: delgada, cara: ovalado, color de la piel: moreno, cabello: entrecano corto ondulado, ojos: cafés medianos, nariz: recta, boca: mediana, labios: delgados, estatura: 185cm, peso: 70kg
Señas particulares:	NINGUNA
Prendas de vestir:	SIN DATO
Autoridades Competentes:	Autoridad que ingresó el reporte: COMISIÓN ESTATAL DE BÚSQUEDA DE PERSONAS EN EL ESTADO DE SINALOA.
Carpeta de investigación:	CLN/FEDFP/4703/2026

La información que se visualiza de la persona desaparecida o no localizada, es recibida e integrada por las autoridades de la Federación y de las Entidades Federativas competentes, por lo que cualquier información que se visualice, puede ser con la autoridad de origen.

Si tienes información que ayude a la localización de alguna Persona Desaparecida o No Localizada, comunicate desde México al número telefónico 800 028 7783 o WhatsApp 55 1309 9024 y proporciona toda la información que tengas.

Gobierno de México | Gobernación | CNB COMISIÓN NACIONAL DE BÚSQUEDA

ALERTA NACIONAL

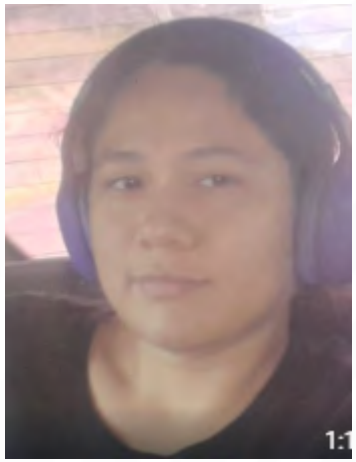

ALERTA NACIONAL

FICHA DE BÚSQUEDA DE PERSONA DESAPARECIDA

AITNIC YUKEI CEBALLOS URIBE
Folio Único de Identificación
FI26-120FCD351-C2B5-404A-9D48-2661C8CDBB6D

Edad al momento de la desaparición: 19 **Edad Actual:** 19
Lugar de nacimiento: SINALOA
Sexo: MUJER **Genero:** FEMENINO
Nacionalidad: MEXICANA
¿Habla español?: SI
Idioma o lengua indígena: SIN DATO **Discapacidad:** NO
Fecha de hechos: 16/04/2026
Fecha de percato: 16/04/2026
Lugar de los hechos: SINALOA CULIACÁN

DATOS

Características físicas:	complexion: mediana, cara: redondo, color de la piel: blanco, cabello: castaño oscuro largo ondulado, ojos: cafés pequeños, nariz: recta, boca: mediana, labios: delgados, estatura: 160cm, peso: 61kg
Señas particulares:	cicatriz del lado derecho de la nariz de aprox. 5 cm
Prendas de vestir:	SIN DATO
Autoridades Competentes:	Autoridad que ingresó el reporte: COMISIÓN ESTATAL DE BÚSQUEDA DE PERSONAS EN EL ESTADO DE SINALOA.
Carpeta de investigación:	CLN/FEDFP/4635/2026/CI

La información que se visualiza de la persona desaparecida o no localizada, es recibida e integrada por las autoridades de la Federación y de las Entidades Federativas competentes, por lo que cualquier información que se visualice, puede ser con la autoridad de origen.

Si tienes información que ayude a la localización de alguna Persona Desaparecida o No Localizada, comunicate desde México al número telefónico 800 028 7783 o WhatsApp 55 1309 9024 y proporciona toda la información que tengas.

Gobierno de México | Gobernación Secretaría de Gobernación | CNB Comisión Nacional de Búsqueda

ALERTA NACIONAL

ALERTA NACIONAL

FICHA DE BÚSQUEDA DE PERSONA DESAPARECIDA

ANGEL OSWALDO SANCHEZ MENDOZA
Folio Único de Identificación
FI26-176520BA4-AC3B-494B-A7BA-D1EBA546880D

Edad al momento de la desaparición: 22 **Edad Actual:** 25
Lugar de nacimiento: CHIAPAS
Sexo: HOMBRE **Genero:** MASCULINO
Nacionalidad: MEXICANA
¿Habla español?: SI
Idioma o lengua indígena: SIN DATO **Discapacidad:** SIN DATO
Fecha de hechos: 11/09/2023
Fecha de percato: 11/09/2023
Lugar de los hechos: CHIAPAS FRONTERA COMALAPA

DATOS

Características físicas:	complexion: delgada, cara: ovalado, color de la piel: moreno, cabello: negro corto liso, ojos: cafés pequeños, nariz: alomada, boca: mediana, labios: gruesos, estatura: 174cm, peso: 60kg
Señas particulares:	corte en forma lineal en la ceja izquierda, cicatriz en el labio inferior, manchas por quemaduras en el cuello y pecho, lunar de forma circular de color negro en el dedo medio de la mano izquierda, tatuaje de triangulo de aproximadamente 2 centimetros en la muñeca de la mano izquierda.
Prendas de vestir:	SIN DATO
Autoridades Competentes:	Autoridad que ingresó el reporte: FISCALÍA GENERAL DEL ESTADO DE CHIAPAS.
Carpeta de investigación:	0146-101-3003-2023

La información que se visualiza de la persona desaparecida o no localizada, es recibida e integrada por las autoridades de la Federación y de las Entidades Federativas competentes, por lo que cualquier información que se visualice, puede ser con la autoridad de origen.

Si tienes información que ayude a la localización de alguna Persona Desaparecida o No Localizada, comunicate desde México al número telefónico 800 028 7783 o WhatsApp 55 1309 9024 y proporciona toda la información que tengas.

Gobierno de México | Gobernación | CNB COMISIÓN NACIONAL DE BÚSQUEDA

ALERTA NACIONAL

ALERTA NACIONAL

FICHA DE BÚSQUEDA DE PERSONA DESAPARECIDA

CESAR AUGUSTO VAZQUEZ SANTIAGO
Folio Único de Identificación
FI26-12730C219-0A0F-44E7-B9AB-B10DBE733B0B

Edad al momento de la desaparición: 28 **Edad Actual:** 28
Lugar de nacimiento: SINALOA
Sexo: HOMBRE **Genero:** MASCULINO
Nacionalidad: MEXICANA
¿Habla español?: SI
Idioma o lengua indígena: SIN DATO **Discapacidad:** SI
Fecha de hechos: 12/04/2026
Fecha de percato: 13/04/2026
Lugar de los hechos: SINALOA MAZATLÁN

DATOS

Características físicas:	complexion: mediana, cara: ovalado, color de la piel: moreno, cabello: negro mediano ondulado, ojos: negros pequeños, nariz: no recuerda, boca: mediana, labios: medianos, estatura: 168cm, peso: 90kg
Señas particulares:	NINGUNA
Prendas de vestir:	SIN DATO
Autoridades Competentes:	Autoridad que ingresó el reporte: COMISIÓN ESTATAL DE BÚSQUEDA DE PERSONAS EN EL ESTADO DE SINALOA.
Carpeta de investigación:	MAZTL/FEDFP/003330/2026/CI

La información que se visualiza de la persona desaparecida o no localizada, es recibida e integrada por las autoridades de la Federación y de las Entidades Federativas competentes, por lo que cualquier información que se visualice, puede ser con la autoridad de origen.

Si tienes información que ayude a la localización de alguna Persona Desaparecida o No Localizada, comunicate desde México al número telefónico 800 028 7783 o WhatsApp 55 1309 9024 y proporciona toda la información que tengas.

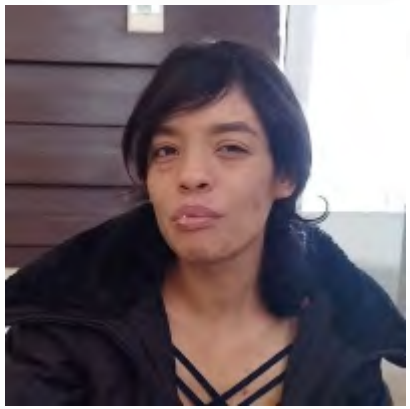

ALERTA NACIONAL

FICHA DE BÚSQUEDA DE PERSONA DESAPARECIDA

DANA ALEJANDRINA LOPEZ HERRERA
Folio Único de Identificación
FI26-18B7390C6-B001-45C4-A40E-BB22161595D3

Edad al momento de la desaparición: 25 **Edad Actual:** 25
Lugar de nacimiento: ZACATECAS
Sexo: MUJER **Genero:** FEMENINO
Nacionalidad: MEXICANA
¿Habla español?: SI
Idioma o lengua indígena: SIN DATO **Discapacidad:** NO
Fecha de hechos: 13/04/2026
Fecha de percato: 15/04/2026
Lugar de los hechos: ZACATECAS CUAUHTÉMOC

DATOS

Características físicas:	complexion: delgada, cara: ovalado, color de la piel: moreno, cabello: negro largo ondulado, ojos: cafés medianos, nariz: alomada, boca: grande, labios: gruesos, estatura: 168cm, peso: 54kg
Señas particulares:	cicatriz debajo del ojo derecho, mano derecha rosa y corona espinas cruces en cada dedo mano izq un corazon en el empeine de la mano y las inicia les d y d (nombres de sus hijos), tatuaje mano derecha rosa y corona espinas cruces en cada dedo, cicatriz debajo del ojo derecho, tatuaje mano izquierda un corazon en el empeine de la mano y las iniciales d y d (nombres de sus hijos)
Prendas de vestir:	blusa, pantiblusa, bluson, pantalón, tenis
Autoridades Competentes:	Autoridad que ingresó el reporte: PORTAL.
Carpeta de investigación:	SIN DATO

La información que se visualiza de la persona desaparecida o no localizada, es recibida e integrada por las autoridades de la Federación y de las Entidades Federativas competentes, por lo que cualquier información que se visualice, puede ser con la autoridad de origen.

Si tienes información que ayude a la localización de alguna Persona Desaparecida o No Localizada, comunicate desde México al número telefónico 800 028 7783 o WhatsApp 55 1309 9024 y proporciona toda la información que tengas.

Gobierno de México | Gobernación Secretaría de Gobernación | CNB Comisión Nacional de Búsqueda

ALERTA NACIONAL

ALERTA NACIONAL

FICHA DE BÚSQUEDA DE PERSONA DESAPARECIDA

DANIEL SANCHEZ DUEÑAS
Folio Único de Identificación
FI26-1BA40CE88-9D14-4049-91E8-943635C729A6

Edad al momento de la desaparición: 24 **Edad Actual:** 24
Lugar de nacimiento: MICHOACAN
Sexo: HOMBRE **Genero:** MASCULINO
Nacionalidad: MEXICANA
¿Habla español?: SI
Idioma o lengua indígena: SIN DATO **Discapacidad:** NO
Fecha de hechos: 14/04/2026
Fecha de percato: 14/04/2026
Lugar de los hechos: MICHOACAN ZAMORA

DATOS	
Características físicas:	complexion: delgada, cara: ovalado, color de la piel: moreno, cabello: negro corto ondulado, ojos: cafés medianos, nariz: achatada, boca: mediana, labios: gruesos, estatura: 167cm, peso: 60kg
Señas particulares:	tatuaje localizado en el pecho con la imagen de una estrella incompleta
Prendas de vestir:	SIN DATO
Autoridades Competentes:	Autoridad que ingresó el reporte: COMISIÓN DE BÚSQUEDA DE PERSONAS DEL ESTADO DE MICHOACÁN.
Carpeta de investigación:	FRZA/15416/2026 DC01/19/01338/2026

La información que se visualiza de la persona desaparecida o no localizada, es recibida e integrada por las autoridades de la Federación y de las Entidades Federativas competentes, por lo que cualquier información que se visualice, puede ser con la autoridad de origen.

Si tienes información que ayude a la localización de alguna Persona Desaparecida o No Localizada, comunicate desde México al número telefónico 800 028 7783 o WhatsApp 55 1309 9024 y proporciona toda la información que tengas.

Gobierno de México | Gobernación Secretaría de Gobernación | CNB Comisión Nacional de Búsqueda

ALERTA NACIONAL

FICHA DE BÚSQUEDA DE PERSONA DESAPARECIDA

DIEGO HERRERA GARCIA
Folio Único de Identificación
FI26-172169AB0-8527-457A-9B91-C2956E528ED1

Edad al momento de la desaparición: 33 **Edad Actual:** 33
Lugar de nacimiento: MICHOACAN
Sexo: HOMBRE **Genero:** MASCULINO
Nacionalidad: MEXICANA
¿Habla español?: SI
Idioma o lengua indígena: SIN DATO **Discapacidad:** NO
Fecha de hechos: 15/04/2026
Fecha de percato: 15/04/2026
Lugar de los hechos: MICHOACAN QUERÉNDARO

DATOS

Características físicas:	complexion: delgada, cara: redondo, color de la piel: moreno, cabello: negro mediano liso, ojos: cafés medianos, boca: mediana, labios: gruesos, estatura: 178cm
Señas particulares:	cicatriz en hombro izquierdoen forma de circulo de 5 centimetros
Prendas de vestir:	SIN DATO
Autoridades Competentes:	Autoridad que ingresó el reporte: FISCALÍA GENERAL DEL ESTADO DE MICHOACÁN.
Carpeta de investigación:	FEPD/15642/2026

La información que se visualiza de la persona desaparecida o no localizada, es recibida e integrada por las autoridades de la Federación y de las Entidades Federativas competentes, por lo que cualquier información que se visualice, puede ser con la autoridad de origen.

Si tienes información que ayude a la localización de alguna Persona Desaparecida o No Localizada, comunicate desde México al número telefónico 800 028 7783 o WhatsApp 55 1309 9024 y proporciona toda la información que tengas.

ALERTA NACIONAL

Gobierno de México | Gobernación | CNB COMISIÓN NACIONAL DE BÚSQUEDA

ALERTA NACIONAL

ALERTA NACIONAL

FICHA DE BÚSQUEDA DE PERSONA DESAPARECIDA

EITAN JADIEL ANAYA LOEZA
Folio Único de Identificación
FI26-1EDEB2289-ECA2-4FCD-9100-BDD707D079CF

Edad al momento de la desaparición: 17 **Edad Actual:** 17
Lugar de nacimiento: QUINTANA ROO
Sexo: HOMBRE **Genero:** MASCULINO
Nacionalidad: MEXICANA
¿Habla español?: SI
Idioma o lengua indígena: SIN DATO **Discapacidad:** NO
Fecha de hechos: 15/04/2026
Fecha de percato: 15/04/2026
Lugar de los hechos: QUINTANA ROO BENITO JUÁREZ

DATOS	
Características físicas:	complexion: delgada, color de la piel: moreno, cabello: negro corto liso, estatura: 183cm, peso: 65kg
Señas particulares:	tiene un lunar en la comisura del dedo pulgar de la mano izquierda
Prendas de vestir:	SIN DATO
Autoridades Competentes:	Autoridad que ingresó el reporte: FISCALÍA GENERAL DEL ESTADO DE QUINTA ROO.
Carpeta de investigación:	FGR/QROO7CAN/UAPD/04/144/2026

La información que se visualiza de la persona desaparecida o no localizada, es recibida e integrada por las autoridades de la Federación y de las Entidades Federativas competentes, por lo que cualquier información que se visualice, puede ser con la autoridad de origen.

Si tienes información que ayude a la localización de alguna Persona Desaparecida o No Localizada, comunicate desde México al número telefónico 800 028 7783 o WhatsApp 55 1309 9024 y proporciona toda la información que tengas.

Gobierno de México | Gobernación | CNB COMISIÓN NACIONAL DE BÚSQUEDA

ALERTA NACIONAL

ALERTA NACIONAL

FICHA DE BÚSQUEDA DE PERSONA DESAPARECIDA

ERIC MORENO QUEZADA
Folio Único de Identificación
FI26-1D3A4E1B6-6A8F-4188-8AC8-D9025F60BFF4

Edad al momento de la desaparición: 34 **Edad Actual:** 34
Lugar de nacimiento: VERACRUZ
Sexo: HOMBRE **Genero:** MASCULINO
Nacionalidad: MEXICANA
¿Habla español?: SI
Idioma o lengua indígena: SIN DATO **Discapacidad:** NO
Fecha de hechos: 17/04/2026
Fecha de percato: 17/04/2026
Lugar de los hechos: VERACRUZ TLALTETELA

DATOS	
Características físicas:	complexion: robusta, cara: ovalado, color de la piel: moreno, cabello: castaño oscuro corto ondulado, ojos: cafés medianos, nariz: recta, boca: mediana, labios: gruesos, estatura: 170cm, peso: 75kg
Señas particulares:	NINGUNA
Prendas de vestir:	SIN DATO
Autoridades Competentes:	Autoridad que ingresó el reporte: FISCALÍA GENERAL DEL ESTADO DE VERACRUZ DE IGNACIO DE LA LLAVE.
Carpeta de investigación:	HUA/FIM/FEADPD/008/2026

La información que se visualiza de la persona desaparecida o no localizada, es recibida e integrada por las autoridades de la Federación y de las Entidades Federativas competentes, por lo que cualquier información que se visualice, puede ser con la autoridad de origen.

Si tienes información que ayude a la localización de alguna Persona Desaparecida o No Localizada, comunicate desde México al número telefónico 800 028 7783 o WhatsApp 55 1309 9024 y proporciona toda la información que tengas.

Gobierno de México | Gobernación Secretaría de Gobernación | CNB Comisión Nacional de Búsqueda

ALERTA NACIONAL

ALERTA NACIONAL

FICHA DE BÚSQUEDA DE PERSONA DESAPARECIDA

GUSTAVO NARCE GARCIA
Folio Único de Identificación
FI26-14C7DFF84-F5DA-4ECF-B33F-51AC4744ED5E

Edad al momento de la desaparición: 49 **Edad Actual:** 49
Lugar de nacimiento: BAJA CALIFORNIA SUR
Sexo: HOMBRE **Genero:** MASCULINO
Nacionalidad: MEXICANA
¿Habla español?: SI
Idioma o lengua indígena: SIN DATO **Discapacidad:** NO
Fecha de hechos: 14/04/2026
Fecha de percato: 15/04/2026
Lugar de los hechos: BAJA CALIFORNIA SUR COMONDÚ

DATOS	
Características físicas:	complexion: robusta, cara: no recuerda, color de la piel: moreno, cabello: negro no recuerda no recuerda, ojos: negros no recuerda, nariz: no recuerda, boca: mediana, estatura: 175cm, peso: 80kg
Señas particulares:	rostro de cristo en el brazo y en el otro brazo una cruz en la espalda tiene su apellido
Prendas de vestir:	SIN DATO
Autoridades Competentes:	Autoridad que ingresó el reporte: PROCURADURÍA GENERAL DE JUSTICIA DEL ESTADO DE BAJA CALIFORNIA SUR.
Carpeta de investigación:	CST/328/2026

La información que se visualiza de la persona desaparecida o no localizada, es recibida e integrada por las autoridades de la Federación y de las Entidades Federativas competentes, por lo que cualquier información que se visualice, puede ser con la autoridad de origen.

Si tienes información que ayude a la localización de alguna Persona Desaparecida o No Localizada, comunicate desde México al número telefónico 800 028 7783 o WhatsApp 55 1309 9024 y proporciona toda la información que tengas.

Gobierno de México | Gobernación Secretaría de Gobernación | CNB Comisión Nacional de Búsqueda

ALERTA NACIONAL

ALERTA NACIONAL

FICHA DE BÚSQUEDA DE PERSONA DESAPARECIDA

JOSE EMMANUEL RIVERA HERNANDEZ
Folio Único de Identificación
FI26-1479F7EEF-4FFC-4ED0-933C-803884643FA5

Edad al momento de la desaparición: 13 **Edad Actual:** 13
Lugar de nacimiento: VERACRUZ
Sexo: HOMBRE **Genero:** MASCULINO
Nacionalidad: MEXICANA
¿Habla español?: SI
Idioma o lengua indígena: SIN DATO **Discapacidad:** NO
Fecha de hechos: 16/04/2026
Fecha de percato: 17/04/2026
Lugar de los hechos: VERACRUZ CÓRDOBA

DATOS

Características físicas:	complexion: delgada, color de la piel: moreno, cabello: negro corto liso, ojos: cafés medianos, nariz: achatada, boca: grande, labios: delgados, estatura: 146cm, peso: 37kg
Señas particulares:	cicatriz por golpe en la espalda alta,
Prendas de vestir:	SIN DATO
Autoridades Competentes:	Autoridad que ingresó el reporte: FISCALÍA GENERAL DEL ESTADO DE VERACRUZ DE IGNACIO DE LA LLAVE.
Carpeta de investigación:	CRB/FIM/FEADPD/038/2026

La información que se visualiza de la persona desaparecida o no localizada, es recibida e integrada por las autoridades de la Federación y de las Entidades Federativas competentes, por lo que cualquier información que se visualice, puede ser con la autoridad de origen.

Si tienes información que ayude a la localización de alguna Persona Desaparecida o No Localizada, comunicate desde México al número telefónico 800 028 7783 o WhatsApp 55 1309 9024 y proporciona toda la información que tengas.

Gobierno de México | Gobernación Secretaría de Gobernación | CNB Comisión Nacional de Búsqueda

ALERTA NACIONAL

ALERTA NACIONAL

FICHA DE BÚSQUEDA DE PERSONA DESAPARECIDA

JULIAN BERNARDINO GARCIA
Folio Único de Identificación
FI26-1C934576F-F446-4955-BB41-5398F92A48DF

Edad al momento de la desaparición: 57 **Edad Actual:** 57
Lugar de nacimiento: VERACRUZ
Sexo: HOMBRE **Genero:** MASCULINO
Nacionalidad: MEXICANA
¿Habla español?: SI
Idioma o lengua indígena: SIN DATO **Discapacidad:** NO
Fecha de hechos: 16/04/2026
Fecha de percato: 16/04/2026
Lugar de los hechos: VERACRUZ TECOLUTLA

DATOS

Características físicas:	complexion: robusta, cara: redondo, color de la piel: moreno, cabello: entrecano corto liso, ojos: negros pequeños, nariz: achatada, boca: pequeña, labios: delgados, estatura: 165cm, peso: 85kg
Señas particulares:	lunar en el ojo izquierdo
Prendas de vestir:	SIN DATO
Autoridades Competentes:	Autoridad que ingresó el reporte: FISCALÍA GENERAL DEL ESTADO DE VERACRUZ DE IGNACIO DE LA LLAVE.
Carpeta de investigación:	MTZ/FIM/FEADPD/022/2026

La información que se visualiza de la persona desaparecida o no localizada, es recibida e integrada por las autoridades de la Federación y de las Entidades Federativas competentes, por lo que cualquier información que se visualice, puede ser con la autoridad de origen.

Si tienes información que ayude a la localización de alguna Persona Desaparecida o No Localizada, comunicate desde México al número telefónico 800 028 7783 o WhatsApp 55 1309 9024 y proporciona toda la información que tengas.

Gobierno de México | Gobernación | CNB COMISIÓN NACIONAL DE BÚSQUEDA

ALERTA NACIONAL

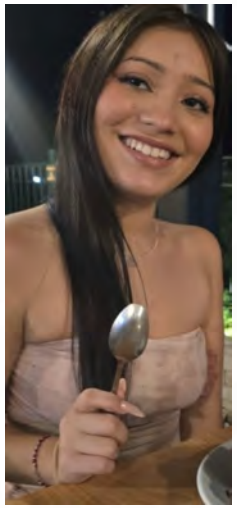

ALERTA NACIONAL

FICHA DE BÚSQUEDA DE PERSONA DESAPARECIDA

KAMILA DANIELA ROSAS - SARMIENTO
Folio Único de Identificación
FI26-1100E24CC-AA84-4C1A-9C1F-AD95B192CC10

Edad al momento de la desaparición: 17 **Edad Actual:** 17
Lugar de nacimiento: QUINTANA ROO
Sexo: MUJER **Genero:** FEMENINO
Nacionalidad: MEXICANA
¿Habla español?: SI
Idioma o lengua indígena: SIN DATO **Discapacidad:** NO
Fecha de hechos: 10/04/2026
Fecha de percato: 10/04/2026
Lugar de los hechos: QUINTANA ROO BENITO JUÁREZ

DATOS

Características físicas:	complexion: delgada, color de la piel: moreno, cabello: castaño oscuro largo liso, estatura: 150cm, peso: 45kg
Señas particulares:	tatuaje en el brazo derecho
Prendas de vestir:	SIN DATO
Autoridades Competentes:	Autoridad que ingresó el reporte: FISCALÍA GENERAL DEL ESTADO DE QUINTA ROO.
Carpeta de investigación:	FGE/QROO7CAN/UAPD/04/142/2026

La información que se visualiza de la persona desaparecida o no localizada, es recibida e integrada por las autoridades de la Federación y de las Entidades Federativas competentes, por lo que cualquier información que se visualice, puede ser con la autoridad de origen.

Si tienes información que ayude a la localización de alguna Persona Desaparecida o No Localizada, comunicate desde México al número telefónico 800 028 7783 o WhatsApp 55 1309 9024 y proporciona toda la información que tengas.

Gobierno de México | Gobernación Secretaría de Gobernación | CNB Comisión Nacional de Búsqueda

ALERTA NACIONAL

ALERTA NACIONAL

FICHA DE BÚSQUEDA DE PERSONA DESAPARECIDA

KAREN CORTES GARCIA
Folio Único de Identificación
FI26-105EB6F54-34AD-493E-9DEE-125605FBFB97

Edad al momento de la desaparición: 24 **Edad Actual:** 24
Lugar de nacimiento: MICHOACAN
Sexo: MUJER **Genero:** FEMENINO
Nacionalidad: MEXICANA
¿Habla español?: SI
Idioma o lengua indígena: SIN DATO **Discapacidad:** NO
Fecha de hechos: 14/04/2026
Fecha de percato: 14/04/2026
Lugar de los hechos: MICHOACAN MORELIA

DATOS	
Características físicas:	complexion: delgada, cara: redondo, color de la piel: blanco, cabello: tinturado largo ondulado, ojos: cafés grandes, nariz: recta, boca: mediana, labios: medianos, estatura: 160cm, peso: 65kg
Señas particulares:	cicatriz en el abdomen por cesarea, tatuaje en el antebrazo la figura de una rosa, tatuaje en el seno izquierdo la figura de 3 estrellas
Prendas de vestir:	blusa, pantiblusa, bluson color: verde, mallon color: vino
Autoridades Competentes:	Autoridad que ingresó el reporte: FISCALÍA GENERAL DEL ESTADO DE MICHOACÁN.
Carpeta de investigación:	FEPD/15473/2026

La información que se visualiza de la persona desaparecida o no localizada, es recibida e integrada por las autoridades de la Federación y de las Entidades Federativas competentes, por lo que cualquier información que se visualice, puede ser con la autoridad de origen.

Si tienes información que ayude a la localización de alguna Persona Desaparecida o No Localizada, comunicate desde México al número telefónico 800 028 7783 o WhatsApp 55 1309 9024 y proporciona toda la información que tengas.

Gobierno de México | Gobernación Secretaría de Gobernación | CNB Comisión Nacional de Búsqueda

ALERTA NACIONAL

ALERTA NACIONAL

FICHA DE BÚSQUEDA DE PERSONA DESAPARECIDA

KARLA PAULET ROBLES MARTINEZ
Folio Único de Identificación
FI26-15ADD88C6-EB39-4C4A-A80B-619A0D8CB4FC

Edad al momento de la desaparición: 15 **Edad Actual:** 15
Lugar de nacimiento: CHIAPAS
Sexo: MUJER **Genero:** FEMENINO
Nacionalidad: MEXICANA
¿Habla español?: SI
Idioma o lengua indígena: SIN DATO **Discapacidad:** NO
Fecha de hechos: 16/04/2026
Fecha de percato: 16/04/2026
Lugar de los hechos: CHIAPAS TAPACHULA

DATOS

Características físicas:	complexion: robusta, cara: redondo, color de la piel: moreno, cabello: negro corto liso, ojos: cafés grandes, nariz: recta, boca: grande, labios: gruesos, estatura: 157cm, peso: 65kg
Señas particulares:	NINGUNA
Prendas de vestir:	SIN DATO
Autoridades Competentes:	Autoridad que ingresó el reporte: FISCALÍA GENERAL DEL ESTADO DE CHIAPAS.
Carpeta de investigación:	1209-089-0519-2026

La información que se visualiza de la persona desaparecida o no localizada, es recibida e integrada por las autoridades de la Federación y de las Entidades Federativas competentes, por lo que cualquier información que se visualice, puede ser con la autoridad de origen.

Si tienes información que ayude a la localización de alguna Persona Desaparecida o No Localizada, comunicate desde México al número telefónico 800 028 7783 o WhatsApp 55 1309 9024 y proporciona toda la información que tengas.

Gobierno de México | Gobernación | CNB COMISIÓN NACIONAL DE BÚSQUEDA

ALERTA NACIONAL

ALERTA NACIONAL

FICHA DE BÚSQUEDA DE PERSONA DESAPARECIDA

LEONARDO VARELA ALMANZA
Folio Único de Identificación
FI26-1CD8640D6-01D8-471B-ADF0-38ACEE69204D

Edad al momento de la desaparición: 43 **Edad Actual:** 43
Lugar de nacimiento: BAJA CALIFORNIA SUR
Sexo: HOMBRE **Genero:** MASCULINO
Nacionalidad: MEXICANA
¿Habla español?: SI
Idioma o lengua indígena: SIN DATO **Discapacidad:** NO
Fecha de hechos: 12/04/2026
Fecha de percato: 13/04/2026
Lugar de los hechos: BAJA CALIFORNIA SUR LA PAZ

DATOS

Características físicas:	complexion: delgada, cara: ovalado, color de la piel: moreno, cabello: negro rapado crespo, ojos: cafés grandes, nariz: recta, boca: pequeña, labios: delgados, estatura: 155cm, peso: 62kg
Señas particulares:	NINGUNA
Prendas de vestir:	SIN DATO
Autoridades Competentes:	Autoridad que ingresó el reporte: COMISIÓN ESTATAL DE BÚSQUEDA DE PERSONAS DEL ESTADO DE BAJA CALIFORNIA SUR.
Carpeta de investigación:	

La información que se visualiza de la persona desaparecida o no localizada, es recibida e integrada por las autoridades de la Federación y de las Entidades Federativas competentes, por lo que cualquier información que se visualice, puede ser con la autoridad de origen.

Si tienes información que ayude a la localización de alguna Persona Desaparecida o No Localizada, comunicate desde México al número telefónico 800 028 7783 o WhatsApp 55 1309 9024 y proporciona toda la información que tengas.

Gobierno de México | Gobernación | CNB COMISIÓN NACIONAL DE BÚSQUEDA

ALERTA NACIONAL

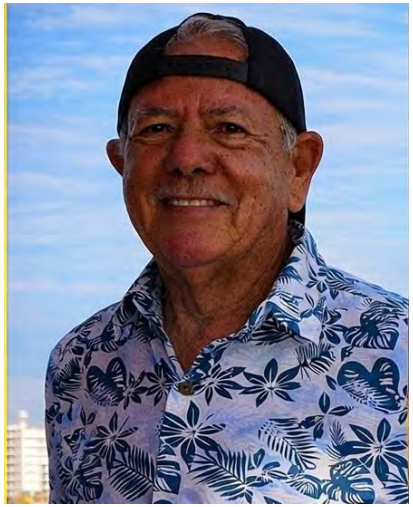

ALERTA NACIONAL

FICHA DE BÚSQUEDA DE PERSONA DESAPARECIDA

LEOPOLDO ARROYO GUERRERO
Folio Único de Identificación
FI26-161F1C2DD-FBA7-4163-B4ED-FB88DBFB7B29

Edad al momento de la desaparición: 74 **Edad Actual:** 74
Lugar de nacimiento: SINALOA
Sexo: HOMBRE **Genero:** MASCULINO
Nacionalidad: MEXICANA
¿Habla español?: SI
Idioma o lengua indígena: SIN DATO **Discapacidad:** NO
Fecha de hechos: 15/04/2026
Fecha de percato: 16/04/2026
Lugar de los hechos: SINALOA ESCUINAPA

DATOS

Características físicas:	complexion: robusta, cara: ovalado, color de la piel: blanco, cabello: cano mediano ondulado, ojos: miel pequeños, nariz: achatada, boca: pequeña, labios: delgados, estatura: 174cm, peso: 80kg
Señas particulares:	diversos lunares en ambos brazos.
Prendas de vestir:	SIN DATO
Autoridades Competentes:	Autoridad que ingresó el reporte: COMISIÓN ESTATAL DE BÚSQUEDA DE PERSONAS EN EL ESTADO DE SINALOA.
Carpeta de investigación:	ESCPA/UIMP/3324/2026

La información que se visualiza de la persona desaparecida o no localizada, es recibida e integrada por las autoridades de la Federación y de las Entidades Federativas competentes, por lo que cualquier información que se visualice, puede ser con la autoridad de origen.

Si tienes información que ayude a la localización de alguna Persona Desaparecida o No Localizada, comunicate desde México al número telefónico 800 028 7783 o WhatsApp 55 1309 9024 y proporciona toda la información que tengas.

Gobierno de México | Gobernación | CNB COMISIÓN NACIONAL DE BÚSQUEDA

ALERTA NACIONAL

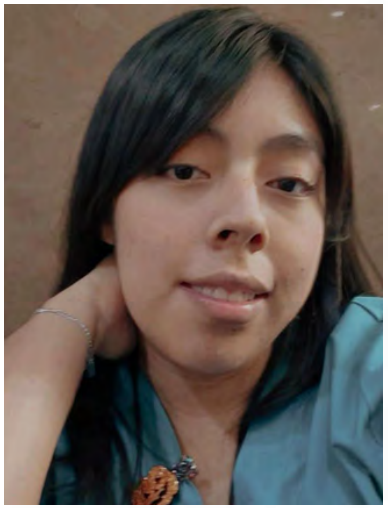

ALERTA NACIONAL

FICHA DE BÚSQUEDA DE PERSONA DESAPARECIDA

LUCERO VELASCO REYES
Folio Único de Identificación
FI26-1D682A507-C56C-44E3-BC04-2C11394C7153

Edad al momento de la desaparición: 23 **Edad Actual:** 23
Lugar de nacimiento: CHIAPAS
Sexo: MUJER **Genero:** FEMENINO
Nacionalidad: MEXICANA
¿Habla español?: SI
Idioma o lengua indígena: SIN DATO **Discapacidad:** NO
Fecha de hechos: 16/04/2026
Fecha de percato: 16/04/2026
Lugar de los hechos: CHIAPAS TUXTLA GUTIÉRREZ

DATOS

Características físicas:	complexion: mediana, cara: ovalado, color de la piel: moreno, cabello: negro mediano liso, nariz: achatada, boca: pequeña, labios: delgados, estatura: 168cm, peso: 70kg
Señas particulares:	lunar pequeño en el dedo anular del pie izquierdo.
Prendas de vestir:	SIN DATO
Autoridades Competentes:	Autoridad que ingresó el reporte: FISCALÍA GENERAL DEL ESTADO DE CHIAPAS.
Carpeta de investigación:	0116-101-3003-2026

La información que se visualiza de la persona desaparecida o no localizada, es recibida e integrada por las autoridades de la Federación y de las Entidades Federativas competentes, por lo que cualquier información que se visualice, puede ser con la autoridad de origen.

Si tienes información que ayude a la localización de alguna Persona Desaparecida o No Localizada, comunicate desde México al número telefónico 800 028 7783 o WhatsApp 55 1309 9024 y proporciona toda la información que tengas.

Gobierno de México | Gobernación | CNB COMISIÓN NACIONAL DE BÚSQUEDA

ALERTA NACIONAL

ALERTA NACIONAL

FICHA DE BÚSQUEDA DE PERSONA DESAPARECIDA

MARIO AXEL LOPEZ PLIEGO
Folio Único de Identificación
FI26-1966AE64D-0398-490D-B0B9-628544434CD6

Edad al momento de la desaparición: 24 **Edad Actual:** 24
Lugar de nacimiento: HIDALGO
Sexo: HOMBRE **Genero:** MASCULINO
Nacionalidad: MEXICANA
¿Habla español?: SI
Idioma o lengua indígena: SIN DATO **Discapacidad:** NO
Fecha de hechos: 11/04/2026
Fecha de percato: 16/04/2026
Lugar de los hechos: HIDALGO TIZAYUCA

DATOS	
Características físicas:	complexion: delgada, cara: ovalado, color de la piel: moreno, ojos: cafés grandes, boca: mediana, labios: medianos, estatura: 170cm, peso: 55kg
Señas particulares:	uno en antebrazo derecho y con forma de marciano, con el apellido lopez; en mano izquierda con la imagen de una rosa, color blanco, en ambas manos
Prendas de vestir:	pantalón, playera, zapatos
Autoridades Competentes:	Autoridad que ingresó el reporte: PROCURADURÍA GENERAL DE JUSTICIA DEL ESTADO DE HIDALGO.
Carpeta de investigación:	13-2026-01535

La información que se visualiza de la persona desaparecida o no localizada, es recibida e integrada por las autoridades de la Federación y de las Entidades Federativas competentes, por lo que cualquier información que se visualice, puede ser con la autoridad de origen.

Si tienes información que ayude a la localización de alguna Persona Desaparecida o No Localizada, comunicate desde México al número telefónico 800 028 7783 o WhatsApp 55 1309 9024 y proporciona toda la información que tengas.

Gobierno de México | Gobernación Secretaría de Gobernación | CNB Comisión Nacional de Búsqueda

ALERTA NACIONAL

ALERTA NACIONAL

FICHA DE BÚSQUEDA DE PERSONA DESAPARECIDA

NATALIA GABRIELA RIVERA CORTEZ
Folio Único de Identificación
FI26-1F91C91A6-BA19-4309-8411-77408D93EBC4

Edad al momento de la desaparición: 21 **Edad Actual:** 21
Lugar de nacimiento: TAMAULIPAS
Sexo: MUJER **Genero:** FEMENINO
Nacionalidad: MEXICANA
¿Habla español?: SI
Idioma o lengua indígena: SIN DATO **Discapacidad:** NO
Fecha de hechos: 14/04/2026
Fecha de percato: 14/04/2026
Lugar de los hechos: TAMAULIPAS CIUDAD MADERO

DATOS

Características físicas:	complexion: robusta, color de la piel: trigueño, nariz: recta, boca: grande, labios: medianos, estatura: 155cm, peso: 90kg
Señas particulares:	NINGUNA
Prendas de vestir:	blusa, pantiblusa, bluson color: rosa, pantalón color: azul, zapatos color: negro
Autoridades Competentes:	Autoridad que ingresó el reporte: FISCALÍA GENERAL DE JUSTICIA DEL ESTADO DE TAMAULIPAS.
Carpeta de investigación:	FGJT/FEIDDFP/TAM/UE1/00064/2026

La información que se visualiza de la persona desaparecida o no localizada, es recibida e integrada por las autoridades de la Federación y de las Entidades Federativas competentes, por lo que cualquier información que se visualice, puede ser con la autoridad de origen.

Si tienes información que ayude a la localización de alguna Persona Desaparecida o No Localizada, comunicate desde México al número telefónico 800 028 7783 o WhatsApp 55 1309 9024 y proporciona toda la información que tengas.

Gobierno de México | Gobernación Secretaría de Gobernación | CNB Comisión Nacional de Búsqueda

ALERTA NACIONAL

ALERTA NACIONAL

FICHA DE BÚSQUEDA DE PERSONA DESAPARECIDA

NAZARETH MILAGROS GOMEZ CABRILES
Folio Único de Identificación
FI26-1CFFE0571-727E-4B62-B765-F58B319FE602

Edad al momento de la desaparición: 15 **Edad Actual:** 15
Lugar de nacimiento: VENEZUELA
Sexo: MUJER **Genero:** FEMENINO
Nacionalidad: VENEZOLANA
¿Habla español?: SI
Idioma o lengua indígena: SIN DATO **Discapacidad:** NO
Fecha de hechos: 16/04/2026
Fecha de percato: 16/04/2026
Lugar de los hechos: CHIAPAS TUXTLA GUTIÉRREZ

DATOS

Características físicas:	complexion: delgada, cara: redondo, color de la piel: moreno, cabello: negro mediano ondulado, ojos: cafés medianos, nariz: achatada, boca: mediana, labios: medianos, estatura: 155cm, peso: 50kg
Señas particulares:	NINGUNA
Prendas de vestir:	SIN DATO
Autoridades Competentes:	Autoridad que ingresó el reporte: FISCALÍA GENERAL DEL ESTADO DE CHIAPAS.
Carpeta de investigación:	0012-078-1214-2026

La información que se visualiza de la persona desaparecida o no localizada, es recibida e integrada por las autoridades de la Federación y de las Entidades Federativas competentes, por lo que cualquier información que se visualice, puede ser con la autoridad de origen.

Si tienes información que ayude a la localización de alguna Persona Desaparecida o No Localizada, comunicate desde México al número telefónico 800 028 7783 o WhatsApp 55 1309 9024 y proporciona toda la información que tengas.

Gobierno de México | Gobernación | CNB COMISIÓN NACIONAL DE BÚSQUEDA

ALERTA NACIONAL

ALERTA NACIONAL

FICHA DE BÚSQUEDA DE PERSONA DESAPARECIDA

VICTOR MANUEL CHAVARRIA GONZALEZ
Folio Único de Identificación
FI26-11F646666-4554-4E79-B64D-8CD7CD612A09

Edad al momento de la desaparición: 49 **Edad Actual:** 52
Lugar de nacimiento: CHIAPAS
Sexo: HOMBRE **Genero:** MASCULINO
Nacionalidad: MEXICANA
¿Habla español?: SI
Idioma o lengua indígena: SIN DATO **Discapacidad:** SIN DATO
Fecha de hechos: 08/05/2023
Fecha de percato: 08/05/2023
Lugar de los hechos: CHIAPAS TUXTLA GUTIÉRREZ

DATOS	
Características físicas:	complexion: delgada, cara: ovalado, color de la piel: moreno, cabello: negro corto liso, ojos: cafés no recuerda, nariz: recta, boca: grande, labios: medianos, estatura: 170cm, peso: 80kg
Señas particulares:	cicatriz que cruza la ceja izquierda., cicatriz a la altura del arco superior de la ceja derecha., cicatriz en la cabeza debido a un accidente., tatuaje en el pecho ldo derecho con el nombre de charris., tatuaje del lado izquierdo con el nombre de yarely., tatuaje en el brazo derecho de una muerte azteca con tres raices abajo que conecta con las iniciales y,n,i., tatuaje en el brazo izquierdo a la altura del hombro tiene tres huellas de pies.
Prendas de vestir:	camiseta color: cafe, shorts color: negro
Autoridades Competentes:	Autoridad que ingresó el reporte: FISCALÍA GENERAL DEL ESTADO DE CHIAPAS.
Carpeta de investigación:	0045-101-3003-2023

La información que se visualiza de la persona desaparecida o no localizada, es recibida e integrada por las autoridades de la Federación y de las Entidades Federativas competentes, por lo que cualquier información que se visualice, puede ser con la autoridad de origen.

Gobierno de México | Gobernación | CNB COMISIÓN NACIONAL DE BÚSQUEDA

ALERTA NACIONAL

ALERTA NACIONAL

FICHA DE BÚSQUEDA DE PERSONA DESAPARECIDA

JESUS ALBERTO GOMEZ CRUZ
Folio Único de Identificación
FI26-193D0FD0C-3745-439B-BB9E-5E8E8B557E0B

Edad al momento de la desaparición: 25 **Edad Actual:** 25
Lugar de nacimiento: CHIAPAS
Sexo: HOMBRE **Genero:** MASCULINO
Nacionalidad: MEXICANA
¿Habla español?: SI
Idioma o lengua indígena: SIN DATO **Discapacidad:** NO
Fecha de hechos: 14/04/2026
Fecha de percato: 14/04/2026
Lugar de los hechos: CHIAPAS TAPACHULA

DATOS

Características físicas:	complexion: delgada, cara: cuadrado, color de la piel: moreno, cabello: negro mediano liso, ojos: cafés pequeños, nariz: recta, boca: grande, labios: medianos, estatura: 190cm, peso: 75kg
Señas particulares:	tatuajes de un diamante en la parte superior del antebrazo derecho, tatuaje en la parte inferior el apellido gomez del antebrazo derecho, tatuaje unas lineas en la pantorrilla, lesion en el hombro derecho.
Prendas de vestir:	playera color: negro, shorts color: gris, tenis color: negro
Autoridades Competentes:	Autoridad que ingresó el reporte: FISCALÍA GENERAL DEL ESTADO DE CHIAPAS.
Carpeta de investigación:	1226-089-0519-2026

La información que se visualiza de la persona desaparecida o no localizada, es recibida e integrada por las autoridades de la Federación y de las Entidades Federativas competentes, por lo que cualquier información que se visualice, puede ser con la autoridad de origen.

Si tienes información que ayude a la localización de alguna Persona Desaparecida o No Localizada, comunicate desde México al número telefónico 800 028 7783 o WhatsApp 55 1309 9024 y proporciona toda la información que tengas.

Gobierno de México | Gobernación | CNB COMISIÓN NACIONAL DE BÚSQUEDA

ALERTA NACIONAL

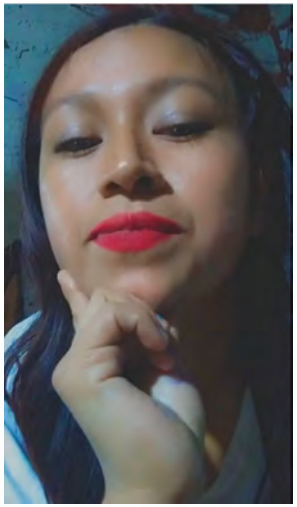

ALERTA NACIONAL

FICHA DE BÚSQUEDA DE PERSONA DESAPARECIDA

MARIA SELENA LOPEZ HERNANDEZ
Folio Único de Identificación
FI26-142A5D919-AFFA-4F6F-93E7-CAB642739156

Edad al momento de la desaparición: 29 **Edad Actual:** 29
Lugar de nacimiento: CHIAPAS
Sexo: MUJER **Genero:** FEMENINO
Nacionalidad: MEXICANA
¿Habla español?: SI
Idioma o lengua indígena: SIN DATO **Discapacidad:** NO
Fecha de hechos: 12/04/2026
Fecha de percato: 12/04/2026
Lugar de los hechos: CHIAPAS OCOZOCOAUTLA DE ESPINOSA

DATOS	
Características físicas:	complexion: robusta, cara: ovalado, color de la piel: blanco, cabello: negro largo liso, ojos: negros medianos, nariz: recta, boca: mediana, labios: medianos, estatura: 145cm, peso: 76kg
Señas particulares:	tatuajes el nombre ivan en el hombro derecho, tatuaje en la mano izquierda.
Prendas de vestir:	blusa, pantiblusa, bluson color: negro, shorts color: verde
Autoridades Competentes:	Autoridad que ingresó el reporte: FISCALÍA GENERAL DEL ESTADO DE CHIAPAS.
Carpeta de investigación:	0145-061-0423-2026

La información que se visualiza de la persona desaparecida o no localizada, es recibida e integrada por las autoridades de la Federación y de las Entidades Federativas competentes, por lo que cualquier información que se visualice, puede ser con la autoridad de origen.

Si tienes información que ayude a la localización de alguna Persona Desaparecida o No Localizada, comunicate desde México al número telefónico 800 028 7783 o WhatsApp 55 1309 9024 y proporciona toda la información que tengas.

Gobierno de México | Gobernación Secretaría de Gobernación | CNB Comisión Nacional de Búsqueda

ALERTA NACIONAL

ALERTA NACIONAL

FICHA DE BÚSQUEDA DE PERSONA DESAPARECIDA

OSCAR RAFAEL TORRES PULIDO
Folio Único de Identificación
FI26-19D8869F9-8860-4520-B821-7BB8D2844C65

Edad al momento de la desaparición: 30 **Edad Actual:** 30
Lugar de nacimiento: JALISCO
Sexo: HOMBRE **Genero:** MASCULINO
Nacionalidad: MEXICANA
¿Habla español?: SIN DATO
Idioma o lengua indígena: SIN DATO **Discapacidad:** NO
Fecha de hechos: 12/04/2026
Fecha de percato: 12/04/2026
Lugar de los hechos: JALISCO PUERTO VALLARTA

DATOS	
Características físicas:	complexion: delgada, cara: ovalado, color de la piel: blanco, cabello: negro corto liso, ojos: miel medianos, nariz: achatada, boca: mediana, labios: medianos, estatura: 160cm, peso: 60kg
Señas particulares:	verruga grande de lado de la espalda, clavicula de lado izquierdo esta abultada, verruga en su nariz de lado izquierdo y tiene manchas blancas, escamosas en ambos brazos.
Prendas de vestir:	SIN DATO
Autoridades Competentes:	Autoridad que ingresó el reporte: FISCALÍA GENERAL DEL ESTADO DE JALISCO.
Carpeta de investigación:	22435/2026

La información que se visualiza de la persona desaparecida o no localizada, es recibida e integrada por las autoridades de la Federación y de las Entidades Federativas competentes, por lo que cualquier información que se visualice, puede ser con la autoridad de origen.

Si tienes información que ayude a la localización de alguna Persona Desaparecida o No Localizada, comunicate desde México al número telefónico 800 028 7783 o WhatsApp 55 1309 9024 y proporciona toda la información que tengas.

Gobierno de México | Gobernación Secretaría de Gobernación | CNB Comisión Nacional de Búsqueda

ALERTA NACIONAL

ALERTA NACIONAL

FICHA DE BÚSQUEDA DE PERSONA DESAPARECIDA

SABRINA MAYTE SANCHEZ JUAREZ
Folio Único de Identificación
FI26-16C6FB403-EB54-44B2-A4AF-E8BF6549B0F8

Edad al momento de la desaparición: 13 **Edad Actual:** 13
Lugar de nacimiento: QUINTANA ROO
Sexo: MUJER **Genero:** FEMENINO
Nacionalidad: MEXICANA
¿Habla español?: SI
Idioma o lengua indígena: SIN DATO **Discapacidad:** NO
Fecha de hechos: 16/04/2026
Fecha de percato: 16/04/2026
Lugar de los hechos: QUINTANA ROO BENITO JUÁREZ

DATOS

Características físicas:	complexion: mediana, color de la piel: moreno, cabello: negro largo liso, estatura: 160cm, peso: 54kg
Señas particulares:	lunar cerca de la boca del ladom izquierdo
Prendas de vestir:	SIN DATO
Autoridades Competentes:	Autoridad que ingresó el reporte: FISCALÍA GENERAL DEL ESTADO DE QUINTA ROO.
Carpeta de investigación:	FGE/QROO/CAN/UAPD/04/145/2026

La información que se visualiza de la persona desaparecida o no localizada, es recibida e integrada por las autoridades de la Federación y de las Entidades Federativas competentes, por lo que cualquier información que se visualice, puede ser con la autoridad de origen.

Si tienes información que ayude a la localización de alguna Persona Desaparecida o No Localizada, comunicate desde México al número telefónico 800 028 7783 o WhatsApp 55 1309 9024 y proporciona toda la información que tengas.

Gobierno de México | Gobernación | CNB COMISIÓN NACIONAL DE BÚSQUEDA

ALERTA NACIONAL

ALERTA NACIONAL

FICHA DE BÚSQUEDA DE PERSONA DESAPARECIDA

SERGIO ALEXANDER GUTIERREZ RAMIREZ
Folio Único de Identificación
FI26-1712E7D20-C314-4426-BF04-12A6FC7F2754

Edad al momento de la desaparición: 14 **Edad Actual:** 15
Lugar de nacimiento: CHIAPAS
Sexo: HOMBRE **Genero:** MASCULINO
Nacionalidad: MEXICANA
¿Habla español?: SI
Idioma o lengua indígena: SIN DATO **Discapacidad:** NO
Fecha de hechos: 03/04/2026
Fecha de percato: 03/04/2026
Lugar de los hechos: CHIAPAS TILA

DATOS

Características físicas:	complexion: delgada, cara: redondo, color de la piel: moreno, cabello: negro corto liso, ojos: cafés medianos, nariz: recta, boca: mediana, labios: delgados, estatura: 150cm, peso: 47kg
Señas particulares:	NINGUNA
Prendas de vestir:	pantalón color: cafe, playera color: vino
Autoridades Competentes:	Autoridad que ingresó el reporte: FISCALÍA GENERAL DEL ESTADO DE CHIAPAS.
Carpeta de investigación:	0105-109-1014-2026

La información que se visualiza de la persona desaparecida o no localizada, es recibida e integrada por las autoridades de la Federación y de las Entidades Federativas competentes, por lo que cualquier información que se visualice, puede ser con la autoridad de origen.

Si tienes información que ayude a la localización de alguna Persona Desaparecida o No Localizada, comunicate desde México al número telefónico 800 028 7783 o WhatsApp 55 1309 9024 y proporciona toda la información que tengas.

Gobierno de México | Gobernación Secretaría de Gobernación | CNB Comisión Nacional de Búsqueda

ALERTA NACIONAL

ALERTA NACIONAL

FICHA DE BÚSQUEDA DE PERSONA DESAPARECIDA

ANA PAOLA TORRES PEREZ
Folio Único de Identificación
FI26-1D2EC6B26-C0F1-433B-9CB6-E76ECC948850

Edad al momento de la desaparición: 16 **Edad Actual:** 16
Lugar de nacimiento: CHIAPAS
Sexo: MUJER **Genero:** FEMENINO
Nacionalidad: MEXICANA
¿Habla español?: SI
Idioma o lengua indígena: SIN DATO **Discapacidad:** NO
Fecha de hechos: 17/04/2026
Fecha de percato: 17/04/2026
Lugar de los hechos: CHIAPAS SAN CRISTÓBAL DE LAS CASAS

DATOS

Características físicas:	complexion: mediana, cara: redondo, color de la piel: moreno, cabello: negro largo liso, ojos: negros pequeños, nariz: recta, boca: mediana, labios: gruesos, estatura: 150cm, peso: 60kg
Señas particulares:	cicatriz de 4 cm aproximadamente en la entrepierna derecha.
Prendas de vestir:	pantalón color: azul, sudadera color: blanco, tenis color: gris
Autoridades Competentes:	Autoridad que ingresó el reporte: FISCALÍA GENERAL DEL ESTADO DE CHIAPAS.
Carpeta de investigación:	0326-078-1008-2026

La información que se visualiza de la persona desaparecida o no localizada, es recibida e integrada por las autoridades de la Federación y de las Entidades Federativas competentes, por lo que cualquier información que se visualice, puede ser con la autoridad de origen.

Si tienes información que ayude a la localización de alguna Persona Desaparecida o No Localizada, comunicate desde México al número telefónico 800 028 7783 o WhatsApp 55 1309 9024 y proporciona toda la información que tengas.

Gobierno de México | Gobernación Secretaría de Gobernación | CNB Comisión Nacional de Búsqueda

ALERTA NACIONAL

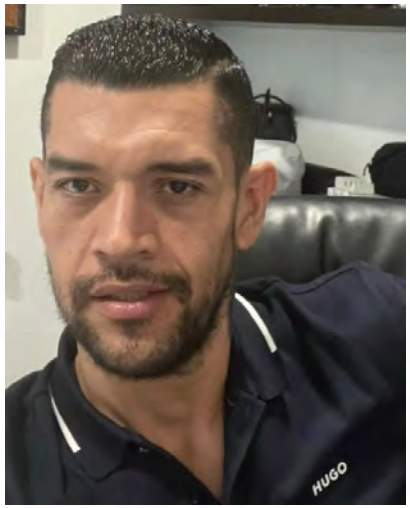

ALERTA NACIONAL

FICHA DE BÚSQUEDA DE PERSONA DESAPARECIDA

CELESTINO CARRILLO ALVARADO
Folio Único de Identificación
FI26-15551BF0E-B33D-468B-A18B-2BF2E5033DCB

Edad al momento de la desaparición: 38 **Edad Actual:** 38
Lugar de nacimiento: CHIAPAS
Sexo: HOMBRE **Genero:** MASCULINO
Nacionalidad: MEXICANA
¿Habla español?: SI
Idioma o lengua indígena: SIN DATO **Discapacidad:** NO
Fecha de hechos: 19/04/2026
Fecha de percato: 19/04/2026
Lugar de los hechos: CHIAPAS TUXTLA GUTIÉRREZ

DATOS	
Características físicas:	complexion: delgada, cara: ovalado, color de la piel: moreno, cabello: negro corto ondulado, ojos: negros medianos, nariz: recta, boca: pequeña, labios: medianos, estatura: 189cm, peso: 78kg
Señas particulares:	tatuajes diversos en el brazo derecho, tatuaje un lobo de 7 cm aproximadamente en el lado izquierdo del cuello;, tatuaje una estrella en el lado derecho del cuello, tatuaje una aguila de 7 cm aproximadamente en el biceps derecho, tatuaje un perro de 20 cm aproximadamente en la pantorrilla derecha, tatuajes el rostro de una niña con flores, el nombre renata y un arcangel en el hombro izquierdo, tatuaje un espartano, dos cartas de naipes y la fecha 10/04/2019 en el hombro derecho., cicatriz de 7 cm en el antebrazo izquierdo, usa brackets,, perforacion en la oreja izquierda.
Prendas de vestir:	camisa color: negro, pantalón color: azul marino, tenis color: negro
Autoridades Competentes:	Autoridad que ingresó el reporte: FISCALÍA GENERAL DEL ESTADO DE CHIAPAS.
Carpeta de investigación:	0117-101-3003-2026

La información que se visualiza de la persona desaparecida o no localizada, es recibida e integrada por las autoridades de la Federación y de las Entidades Federativas competentes, por lo que cualquier información que se visualice, puede ser con la autoridad de origen.

Gobierno de México | Gobernación | CNB COMISIÓN NACIONAL DE BÚSQUEDA

ALERTA NACIONAL

ALERTA NACIONAL

FICHA DE BÚSQUEDA DE PERSONA DESAPARECIDA

DOMINICK ALEXANDER ZAVALA CERON
Folio Único de Identificación
FI26-10F3049A4-349E-4E63-B0DD-D6CB8A4C7AD1

Edad al momento de la desaparición: 15 **Edad Actual:** 15
Lugar de nacimiento: QUINTANA ROO
Sexo: HOMBRE **Genero:** MASCULINO
Nacionalidad: MEXICANA
¿Habla español?: SI
Idioma o lengua indígena: SIN DATO **Discapacidad:** NO
Fecha de hechos: 18/04/2026
Fecha de percato: 18/04/2026
Lugar de los hechos: QUINTANA ROO BENITO JUÁREZ

DATOS

Características físicas:	complexion: delgada, color de la piel: moreno, cabello: castaño oscuro corto liso, estatura: 180cm, peso: 57kg
Señas particulares:	lunar en el lado izquierdo de la frente
Prendas de vestir:	SIN DATO
Autoridades Competentes:	Autoridad que ingresó el reporte: FISCALÍA GENERAL DEL ESTADO DE QUINTA ROO.
Carpeta de investigación:	FGE/QROO/CAN/UAPD/04/148/2026

La información que se visualiza de la persona desaparecida o no localizada, es recibida e integrada por las autoridades de la Federación y de las Entidades Federativas competentes, por lo que cualquier información que se visualice, puede ser con la autoridad de origen.

Si tienes información que ayude a la localización de alguna Persona Desaparecida o No Localizada, comunicate desde México al número telefónico 800 028 7783 o WhatsApp 55 1309 9024 y proporciona toda la información que tengas.

Gobierno de México | Gobernación | CNB Comisión Nacional de Búsqueda

ALERTA NACIONAL

FICHA DE BÚSQUEDA DE PERSONA DESAPARECIDA

GENESIS BETHEL COSSIO CARDENAS
Folio Único de Identificación
FI26-1C0C3E1A2-4CD5-45DB-8D71-6BD464D39C39

Edad al momento de la desaparición: 15 **Edad Actual:** 15
Lugar de nacimiento: CHIAPAS
Sexo: MUJER **Genero:** FEMENINO
Nacionalidad: MEXICANA
¿Habla español?: SI
Idioma o lengua indígena: SIN DATO **Discapacidad:** NO
Fecha de hechos: 18/04/2026
Fecha de percato: 18/04/2026
Lugar de los hechos: CHIAPAS TAPACHULA

DATOS	
Características físicas:	complexion: robusta, cara: redondo, color de la piel: moreno, cabello: negro mediano ondulado, ojos: cafés grandes, nariz: recta, boca: mediana, labios: delgados, estatura: 164cm, peso: 67kg
Señas particulares:	lunar en el lado izquierdo superior del labio.
Prendas de vestir:	blusa, pantiblusa, bluson color: azul turquesa, pantalón color: gris
Autoridades Competentes:	Autoridad que ingresó el reporte: FISCALÍA GENERAL DEL ESTADO DE CHIAPAS.
Carpeta de investigación:	1229-089-0519-2026

La información que se visualiza de la persona desaparecida o no localizada, es recibida e integrada por las autoridades de la Federación y de las Entidades Federativas competentes, por lo que cualquier información que se visualice, puede ser con la autoridad de origen.

Si tienes información que ayude a la localización de alguna Persona Desaparecida o No Localizada, comunicate desde México al número telefónico 800 028 7783 o WhatsApp 55 1309 9024 y proporciona toda la información que tengas.

ALERTA NACIONAL

Gobierno de México | Gobernación | CNB COMISIÓN NACIONAL DE BÚSQUEDA

ALERTA NACIONAL

ALERTA NACIONAL

FICHA DE BÚSQUEDA DE PERSONA DESAPARECIDA

GERALD OSWALDO LORENZANA RODRIGUEZ
Folio Único de Identificación
FI26-1EA20FB0F-A9B8-40E8-A5A6-46B5F465B7D9

Edad al momento de la desaparición: 16 **Edad Actual:** 16
Lugar de nacimiento: CHIAPAS
Sexo: HOMBRE **Genero:** MASCULINO
Nacionalidad: MEXICANA
¿Habla español?: SI
Idioma o lengua indígena: SIN DATO **Discapacidad:** NO
Fecha de hechos: 18/04/2026
Fecha de percato: 18/04/2026
Lugar de los hechos: CHIAPAS ARRIAGA

DATOS

Características físicas:	complexion: robusta, cara: ovalado, color de la piel: moreno, cabello: negro corto ondulado, ojos: cafés pequeños, nariz: achatada, boca: mediana, labios: delgados, estatura: 170cm, peso: 75kg
Señas particulares:	NINGUNA
Prendas de vestir:	playera color: negro, shorts color: gris, tenis color: negro
Autoridades Competentes:	Autoridad que ingresó el reporte: FISCALÍA GENERAL DEL ESTADO DE CHIAPAS.
Carpeta de investigación:	0091-009-0714-2026

La información que se visualiza de la persona desaparecida o no localizada, es recibida e integrada por las autoridades de la Federación y de las Entidades Federativas competentes, por lo que cualquier información que se visualice, puede ser con la autoridad de origen.

Si tienes información que ayude a la localización de alguna Persona Desaparecida o No Localizada, comunicate desde México al número telefónico 800 028 7783 o WhatsApp 55 1309 9024 y proporciona toda la información que tengas.

Gobierno de México | Gobernación | CNB COMISIÓN NACIONAL DE BÚSQUEDA

ALERTA NACIONAL

ALERTA NACIONAL

FICHA DE BÚSQUEDA DE PERSONA DESAPARECIDA

JORGE ANTONIO VILLARREAL OVILLA
Folio Único de Identificación
FI26-1033F9E7A-9294-47D0-9E4E-A2B265BDC479

Edad al momento de la desaparición: 34 **Edad Actual:** 34
Lugar de nacimiento: CHIAPAS
Sexo: HOMBRE **Genero:** MASCULINO
Nacionalidad: MEXICANA
¿Habla español?: SI
Idioma o lengua indígena: SIN DATO **Discapacidad:** NO
Fecha de hechos: 16/04/2026
Fecha de percato: 16/04/2026
Lugar de los hechos: CHIAPAS CHIAPA DE CORZO

DATOS

Características físicas:	complexion: mediana, cara: redondo, color de la piel: moreno, cabello: negro corto liso, ojos: cafés pequeños, nariz: alomada, boca: pequeña, labios: delgados, estatura: 168cm, peso: 75kg
Señas particulares:	cicatriz de 2 cm aproximadamente en el brazo derecho,, lunar de mancha en el lado izquierdo del cuello.
Prendas de vestir:	pantalón color: negro, playera color: beige, tenis color: gris
Autoridades Competentes:	Autoridad que ingresó el reporte: FISCALÍA GENERAL DEL ESTADO DE CHIAPAS.
Carpeta de investigación:	0118-101-3003-2026

La información que se visualiza de la persona desaparecida o no localizada, es recibida e integrada por las autoridades de la Federación y de las Entidades Federativas competentes, por lo que cualquier información que se visualice, puede ser con la autoridad de origen.

Si tienes información que ayude a la localización de alguna Persona Desaparecida o No Localizada, comunicate desde México al número telefónico 800 028 7783 o WhatsApp 55 1309 9024 y proporciona toda la información que tengas.

Gobierno de México | Gobernación | CNB COMISIÓN NACIONAL DE BÚSQUEDA

ALERTA NACIONAL

ALERTA NACIONAL

FICHA DE BÚSQUEDA DE PERSONA DESAPARECIDA

JOSEFINA PEREZ PEREZ
Folio Único de Identificación
FI26-161253A4A-BFCF-4D40-B74D-11DCAA0ABEA8

Edad al momento de la desaparición: 33 **Edad Actual:** 33
Lugar de nacimiento: QUINTANA ROO
Sexo: MUJER **Genero:** FEMENINO
Nacionalidad: MEXICANA
¿Habla español?: SI
Idioma o lengua indígena: SIN DATO **Discapacidad:** NO
Fecha de hechos: 13/04/2026
Fecha de percato: 13/04/2026
Lugar de los hechos: QUINTANA ROO BENITO JUÁREZ

DATOS

Características físicas:	complexion: robusta, color de la piel: moreno, cabello: negro corto liso, estatura: 156cm, peso: 60kg
Señas particulares:	cicatriz en el abdomen
Prendas de vestir:	SIN DATO
Autoridades Competentes:	Autoridad que ingresó el reporte: FISCALÍA GENERAL DEL ESTADO DE QUINTA ROO.
Carpeta de investigación:	FG/QROO/CAN/UAPD/04/147/2026

La información que se visualiza de la persona desaparecida o no localizada, es recibida e integrada por las autoridades de la Federación y de las Entidades Federativas competentes, por lo que cualquier información que se visualice, puede ser con la autoridad de origen.

Si tienes información que ayude a la localización de alguna Persona Desaparecida o No Localizada, comunicate desde México al número telefónico 800 028 7783 o WhatsApp 55 1309 9024 y proporciona toda la información que tengas.

Gobierno de México | Gobernación | CNB COMISIÓN NACIONAL DE BÚSQUEDA

ALERTA NACIONAL

ALERTA NACIONAL

FICHA DE BÚSQUEDA DE PERSONA DESAPARECIDA

LUIS ANGEL BALTAZAR ARANDA
Folio Único de Identificación
FI26-17492D3DB-C56A-4AC5-A076-6B35EDE266A3

Edad al momento de la desaparición: 27 **Edad Actual:** 27
Lugar de nacimiento: AGUASCALIENTES
Sexo: HOMBRE **Genero:** MASCULINO
Nacionalidad: MEXICANA
¿Habla español?: SIN DATO
Idioma o lengua indígena: SIN DATO **Discapacidad:** NO
Fecha de hechos: 17/04/2026
Fecha de percato: 17/04/2026
Lugar de los hechos: AGUASCALIENTES AGUASCALIENTES

DATOS	
Características físicas:	complexion: delgada, color de la piel: blanco, estatura: 170cm, peso: 70kg
Señas particulares:	piercing en el pomulo derecho sobre un tatuaje con la forma de un corazn
Prendas de vestir:	SIN DATO
Autoridades Competentes:	Autoridad que ingresó el reporte: COMISIÓN ESTATAL DE BÚSQUEDA DE PERSONAS DEL ESTADO DE AGUASCALIENTES.
Carpeta de investigación:	

La información que se visualiza de la persona desaparecida o no localizada, es recibida e integrada por las autoridades de la Federación y de las Entidades Federativas competentes, por lo que cualquier información que se visualice, puede ser con la autoridad de origen.

Si tienes información que ayude a la localización de alguna Persona Desaparecida o No Localizada, comunicate desde México al número telefónico 800 028 7783 o WhatsApp 55 1309 9024 y proporciona toda la información que tengas.

Gobierno de México | Gobernación Secretaría de Gobernación | CNB Comisión Nacional de Búsqueda

ALERTA NACIONAL

FICHA DE BÚSQUEDA DE PERSONA DESAPARECIDA

ADRIAN MEDINA SANCHEZ
Folio Único de Identificación
FI26-114F3B665-1A52-49B7-8755-D997E35E56A0

Edad al momento de la desaparición: 14 **Edad Actual:** 14
Lugar de nacimiento: BAJA CALIFORNIA
Sexo: HOMBRE **Genero:** MASCULINO
Nacionalidad: MEXICANA
¿Habla español?: SI
Idioma o lengua indígena: SIN DATO **Discapacidad:** NO
Fecha de hechos: 08/04/2026
Fecha de percato: 08/04/2026
Lugar de los hechos: BAJA CALIFORNIA TIJUANA

DATOS

Características físicas:	complexion: delgada, cara: ovalado, color de la piel: moreno, cabello: castaño oscuro mediano liso, ojos: cafés medianos, boca: mediana, labios: medianos, estatura: 165cm
Señas particulares:	en la frente, en pie derecho, en mano derecha tipo quemadura
Prendas de vestir:	SIN DATO
Autoridades Competentes:	Autoridad que ingresó el reporte: COMISIÓN ESTATAL DE BÚSQUEDA DE PERSONAS DEL ESTADO DE BAJA CALIFORNIA.
Carpeta de investigación:	0204-2026-03887/nac

La información que se visualiza de la persona desaparecida o no localizada, es recibida e integrada por las autoridades de la Federación y de las Entidades Federativas competentes, por lo que cualquier información que se visualice, puede ser con la autoridad de origen.

Si tienes información que ayude a la localización de alguna Persona Desaparecida o No Localizada, comunicate desde México al número telefónico 800 028 7783 o WhatsApp 55 1309 9024 y proporciona toda la información que tengas.

ALERTA NACIONAL

Gobierno de México | Gobernación | CNB COMISIÓN NACIONAL DE BÚSQUEDA

ALERTA NACIONAL

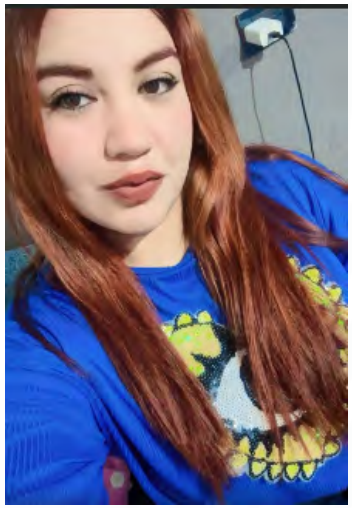

ALERTA NACIONAL

FICHA DE BÚSQUEDA DE PERSONA DESAPARECIDA

ADRIANA CAMACHO CUADRAS
Folio Único de Identificación
FI26-142289733-5F36-47C3-9A28-597B81C26295

Edad al momento de la desaparición: 35 **Edad Actual:** 35
Lugar de nacimiento: SINALOA
Sexo: MUJER **Genero:** FEMENINO
Nacionalidad: MEXICANA
¿Habla español?: SI
Idioma o lengua indígena: SIN DATO **Discapacidad:** NO
Fecha de hechos: 15/04/2026
Fecha de percato: 15/04/2026
Lugar de los hechos: SINALOA NAVOLATO

DATOS	
Características físicas:	complexion: robusta, cara: redondo, color de la piel: moreno, cabello: tinturado largo ondulado, ojos: cafés grandes, nariz: recta, boca: mediana, labios: gruesos, estatura: 162cm, peso: 68kg
Señas particulares:	cicatriz pequeña debajo del ojo derecho , en brazo derecho la leyenda luther un corazon y una paloma
Prendas de vestir:	blusa, pantiblusa, bluson color: azul, mallon color: azul, tenis color: gris
Autoridades Competentes:	Autoridad que ingresó el reporte: COMISIÓN ESTATAL DE BÚSQUEDA DE PERSONAS EN EL ESTADO DE SINALOA.
Carpeta de investigación:	CLN / FEDFP/ 4635/2026 /CI.

La información que se visualiza de la persona desaparecida o no localizada, es recibida e integrada por las autoridades de la Federación y de las Entidades Federativas competentes, por lo que cualquier información que se visualice, puede ser con la autoridad de origen.

Si tienes información que ayude a la localización de alguna Persona Desaparecida o No Localizada, comunicate desde México al número telefónico 800 028 7783 o WhatsApp 55 1309 9024 y proporciona toda la información que tengas.

Gobierno de México | Gobernación Secretaría de Gobernación | CNB Comisión Nacional de Búsqueda

ALERTA NACIONAL

ALERTA NACIONAL

FICHA DE BÚSQUEDA DE PERSONA DESAPARECIDA

ARVEY JEDAY HERNANDEZ GUTIERREZ
Folio Único de Identificación
FI26-160FEED32-61A0-4E3D-980D-FCC33EACAA70

Edad al momento de la desaparición: 17 **Edad Actual:** 17
Lugar de nacimiento: QUINTANA ROO
Sexo: HOMBRE **Genero:** MASCULINO
Nacionalidad: MEXICANA
¿Habla español?: SI
Idioma o lengua indígena: SIN DATO **Discapacidad:** NO
Fecha de hechos: 15/04/2026
Fecha de percato: 15/04/2026
Lugar de los hechos: QUINTANA ROO SOLIDARIDAD

DATOS

Características físicas:	complexion: delgada, color de la piel: moreno, cabello: negro corto ondulado, estatura: 160cm, peso: 50kg
Señas particulares:	marcas de acne en la cara
Prendas de vestir:	SIN DATO
Autoridades Competentes:	Autoridad que ingresó el reporte: FISCALÍA GENERAL DEL ESTADO DE QUINTA ROO.
Carpeta de investigación:	FGE/QROO/SOL/04/3282/2026

La información que se visualiza de la persona desaparecida o no localizada, es recibida e integrada por las autoridades de la Federación y de las Entidades Federativas competentes, por lo que cualquier información que se visualice, puede ser con la autoridad de origen.

Si tienes información que ayude a la localización de alguna Persona Desaparecida o No Localizada, comunicate desde México al número telefónico 800 028 7783 o WhatsApp 55 1309 9024 y proporciona toda la información que tengas.

Gobierno de México | Gobernación Secretaría de Gobernación | CNB Comisión Nacional de Búsqueda

ALERTA NACIONAL

ALERTA NACIONAL

FICHA DE BÚSQUEDA DE PERSONA DESAPARECIDA

AURI NATASHA RODELA CAUICH
Folio Único de Identificación
FI26-1532AF35D-8AD6-44AA-B024-45C00E30572C

Edad al momento de la desaparición: 14 **Edad Actual:** 14
Lugar de nacimiento: QUINTANA ROO
Sexo: MUJER **Genero:** FEMENINO
Nacionalidad: MEXICANA
¿Habla español?: SI
Idioma o lengua indígena: SIN DATO **Discapacidad:** NO
Fecha de hechos: 13/04/2026
Fecha de percato: 13/04/2026
Lugar de los hechos: QUINTANA ROO BENITO JUÁREZ

DATOS	
Características físicas:	complexion: delgada, color de la piel: blanco, cabello: castaño oscuro largo crespo, estatura: 152cm, peso: 50kg
Señas particulares:	cicatriz en el labio inferior
Prendas de vestir:	SIN DATO
Autoridades Competentes:	Autoridad que ingresó el reporte: FISCALÍA GENERAL DEL ESTADO DE QUINTA ROO.
Carpeta de investigación:	FGE/QROO/CAN/UAPD/04/140/2026

La información que se visualiza de la persona desaparecida o no localizada, es recibida e integrada por las autoridades de la Federación y de las Entidades Federativas competentes, por lo que cualquier información que se visualice, puede ser con la autoridad de origen.

Si tienes información que ayude a la localización de alguna Persona Desaparecida o No Localizada, comunicate desde México al número telefónico 800 028 7783 o WhatsApp 55 1309 9024 y proporciona toda la información que tengas.

Gobierno de México | Gobernación | CNB COMISIÓN NACIONAL DE BÚSQUEDA

ALERTA NACIONAL

ALERTA NACIONAL

FICHA DE BÚSQUEDA DE PERSONA DESAPARECIDA

AXEL AARON FLORES AUTRAN
Folio Único de Identificación
FI26-1C72740BF-7405-493D-86FD-55F28B4D9B70

Edad al momento de la desaparición: 17 **Edad Actual:** 17
Lugar de nacimiento: VERACRUZ
Sexo: HOMBRE **Genero:** MASCULINO
Nacionalidad: MEXICANA
¿Habla español?: SI
Idioma o lengua indígena: SIN DATO **Discapacidad:** NO
Fecha de hechos: 16/04/2026
Fecha de percato: 16/04/2026
Lugar de los hechos: VERACRUZ ORIZABA

DATOS

Características físicas:	complexion: mediana, color de la piel: moreno, cabello: negro corto liso, ojos: cafés medianos, nariz: achatada, boca: pequeña, labios: delgados, estatura: 165cm, peso: 70kg
Señas particulares:	acne en las mejillas
Prendas de vestir:	SIN DATO
Autoridades Competentes:	Autoridad que ingresó el reporte: FISCALÍA GENERAL DEL ESTADO DE VERACRUZ DE IGNACIO DE LA LLAVE.
Carpeta de investigación:	ORZ/FIM/FEADPD/031/2026

La información que se visualiza de la persona desaparecida o no localizada, es recibida e integrada por las autoridades de la Federación y de las Entidades Federativas competentes, por lo que cualquier información que se visualice, puede ser con la autoridad de origen.

Si tienes información que ayude a la localización de alguna Persona Desaparecida o No Localizada, comunicate desde México al número telefónico 800 028 7783 o WhatsApp 55 1309 9024 y proporciona toda la información que tengas.

Gobierno de México | Gobernación | CNB COMISIÓN NACIONAL DE BÚSQUEDA

ALERTA NACIONAL

ALERTA NACIONAL

FICHA DE BÚSQUEDA DE PERSONA DESAPARECIDA

BRENDA AGUILAR GUADALUPE
Folio Único de Identificación
FI26-15DEA1F1F-6A4A-4CCC-82F1-43768ABDCB06

Edad al momento de la desaparición: 21 **Edad Actual:** 21
Lugar de nacimiento: ESTADO DE MEXICO
Sexo: MUJER **Genero:** FEMENINO
Nacionalidad: MEXICANA
¿Habla español?: SI
Idioma o lengua indígena: SIN DATO **Discapacidad:** NO
Fecha de hechos: 18/02/2026
Fecha de percato: 18/02/2026
Lugar de los hechos: ESTADO DE MEXICO CUAUTITLÁN IZCALLI

DATOS	
Características físicas:	complexion: delgada, cara: redondo, color de la piel: moreno, cabello: negro mediano liso, ojos: cafés medianos, nariz: recta, boca: pequeña, labios: gruesos, estatura: 152cm, peso: 50kg
Señas particulares:	clavcula es una guadaña con una rosa entre lazada
Prendas de vestir:	SIN DATO
Autoridades Competentes:	Autoridad que ingresó el reporte: COMISIÓN NACIONAL DE BÚSQUEDA.
Carpeta de investigación:	

La información que se visualiza de la persona desaparecida o no localizada, es recibida e integrada por las autoridades de la Federación y de las Entidades Federativas competentes, por lo que cualquier información que se visualice, puede ser con la autoridad de origen.

Si tienes información que ayude a la localización de alguna Persona Desaparecida o No Localizada, comunicate desde México al número telefónico 800 028 7783 o WhatsApp 55 1309 9024 y proporciona toda la información que tengas.

Gobierno de México | Gobernación | CNB COMISIÓN NACIONAL DE BÚSQUEDA

ALERTA NACIONAL

ALERTA NACIONAL

FICHA DE BÚSQUEDA DE PERSONA DESAPARECIDA

DANIEL HERNANDEZ LOPEZ
Folio Único de Identificación
FI26-1EC36D95A-9368-4106-899D-D14C70DCDDA5

Edad al momento de la desaparición: 51 **Edad Actual:** 51
Lugar de nacimiento: HIDALGO
Sexo: HOMBRE **Genero:** MASCULINO
Nacionalidad: MEXICANA
¿Habla español?: SI
Idioma o lengua indígena: SIN DATO **Discapacidad:** NO
Fecha de hechos: 13/04/2026
Fecha de percato: 15/04/2026
Lugar de los hechos: HIDALGO NOPALA DE VILLAGRÁN

DATOS

Características físicas:	complexion: delgada, color de la piel: moreno, cabello: negro corto crespo, ojos: cafés grandes, nariz: recta, boca: mediana, labios: medianos, estatura: 170cm, peso: 50kg
Señas particulares:	una lagartija en la mano izquierda y otro de su esposa fallecida en el pecho, asi como las iniciales de ella y sus hijos
Prendas de vestir:	SIN DATO
Autoridades Competentes:	Autoridad que ingresó el reporte: PROCURADURÍA GENERAL DE JUSTICIA DEL ESTADO DE HIDALGO.
Carpeta de investigación:	06-2026-00240

La información que se visualiza de la persona desaparecida o no localizada, es recibida e integrada por las autoridades de la Federación y de las Entidades Federativas competentes, por lo que cualquier información que se visualice, puede ser con la autoridad de origen.

Si tienes información que ayude a la localización de alguna Persona Desaparecida o No Localizada, comunicate desde México al número telefónico 800 028 7783 o WhatsApp 55 1309 9024 y proporciona toda la información que tengas.

Gobierno de México | Gobernación | CNB COMISIÓN NACIONAL DE BÚSQUEDA

ALERTA NACIONAL

ALERTA NACIONAL

FICHA DE BÚSQUEDA DE PERSONA DESAPARECIDA

EMMANUEL GARCIA CHULIN
Folio Único de Identificación
FI26-1FE86D8DF-24D4-428E-AAFB-BB9518FF9401

Edad al momento de la desaparición: 12 **Edad Actual:** 14
Lugar de nacimiento: CHIAPAS
Sexo: HOMBRE **Genero:** MASCULINO
Nacionalidad: MEXICANA
¿Habla español?: SI
Idioma o lengua indígena: SIN DATO **Discapacidad:** SIN DATO
Fecha de hechos: 23/11/2024
Fecha de percato: 23/11/2024
Lugar de los hechos: CHIAPAS EMILIANO ZAPATA

DATOS

Características físicas:	complexion: delgada, cara: ovalado, color de la piel: moreno, cabello: castaño oscuro corto liso, ojos: verdes medianos, nariz: achatada, boca: pequeña, labios: delgados, estatura: 153cm, peso: 45kg
Señas particulares:	cicatriz en el lado izquierdo del labio inferior.
Prendas de vestir:	pantalón color: azul marino, playera color: blanco, tenis color: gris
Autoridades Competentes:	Autoridad que ingresó el reporte: FISCALÍA GENERAL DEL ESTADO DE CHIAPAS.
Carpeta de investigación:	0268-101-3003-2024

La información que se visualiza de la persona desaparecida o no localizada, es recibida e integrada por las autoridades de la Federación y de las Entidades Federativas competentes, por lo que cualquier información que se visualice, puede ser con la autoridad de origen.

Si tienes información que ayude a la localización de alguna Persona Desaparecida o No Localizada, comunicate desde México al número telefónico 800 028 7783 o WhatsApp 55 1309 9024 y proporciona toda la información que tengas.

Gobierno de México | Gobernación | CNB COMISIÓN NACIONAL DE BÚSQUEDA

ALERTA NACIONAL

ALERTA NACIONAL

FICHA DE BÚSQUEDA DE PERSONA DESAPARECIDA

ERIK NAIM MACIAS GARCIA
Folio Único de Identificación
FI26-1A0F74B2A-CFA4-4528-8DAA-BBF98AB18DBB

Edad al momento de la desaparición: 17 **Edad Actual:** 17
Lugar de nacimiento: MICHOACAN
Sexo: HOMBRE **Genero:** MASCULINO
Nacionalidad: MEXICANA
¿Habla español?: SI
Idioma o lengua indígena: SIN DATO **Discapacidad:** NO
Fecha de hechos: 06/04/2026
Fecha de percato: 06/04/2026
Lugar de los hechos: MICHOACAN ZAMORA

DATOS

Características físicas:	complexion: delgada, cara: ovalado, color de la piel: moreno, cabello: negro corto liso, ojos: cafés pequeños, nariz: desv. izquierda, boca: pequeña, labios: gruesos, estatura: 160cm, peso: 60kg
Señas particulares:	tatuaje en el hombro derecho con la figura de tres diablos
Prendas de vestir:	SIN DATO
Autoridades Competentes:	Autoridad que ingresó el reporte: COMISIÓN DE BÚSQUEDA DE PERSONAS DEL ESTADO DE MICHOACÁN.
Carpeta de investigación:	FRZA/14298/2026 NUC DC01/18/01237/2026

La información que se visualiza de la persona desaparecida o no localizada, es recibida e integrada por las autoridades de la Federación y de las Entidades Federativas competentes, por lo que cualquier información que se visualice, puede ser con la autoridad de origen.

Si tienes información que ayude a la localización de alguna Persona Desaparecida o No Localizada, comunicate desde México al número telefónico 800 028 7783 o WhatsApp 55 1309 9024 y proporciona toda la información que tengas.

Gobierno de México | Gobernación | CNB COMISIÓN NACIONAL DE BÚSQUEDA

ALERTA NACIONAL

ALERTA NACIONAL

FICHA DE BÚSQUEDA DE PERSONA DESAPARECIDA

HECTOR RAMIREZ PEREZ
Folio Único de Identificación
FI26-1E5F30196-11A5-4810-854F-03F3BAB92604

Edad al momento de la desaparición: 28 **Edad Actual:** 28
Lugar de nacimiento: CHIAPAS
Sexo: HOMBRE **Genero:** MASCULINO
Nacionalidad: MEXICANA
¿Habla español?: SI
Idioma o lengua indígena: SIN DATO **Discapacidad:** NO
Fecha de hechos: 25/02/2026
Fecha de percato: 25/02/2026
Lugar de los hechos: CHIAPAS TUXTLA GUTIÉRREZ

DATOS

Características físicas:	complexion: robusta, cara: redondo, color de la piel: moreno, cabello: negro corto ondulado, ojos: cafés medianos, nariz: achatada, boca: mediana, labios: medianos, estatura: 160cm, peso: 80kg
Señas particulares:	tatuaje bajo el codo de la mano derecha, la palabra familia
Prendas de vestir:	SIN DATO
Autoridades Competentes:	Autoridad que ingresó el reporte: COMISIÓN ESTATAL DE BÚSQUEDA DE PERSONAS DEL ESTADO DE CHIAPAS.
Carpeta de investigación:	01S/CEBP/218/2026

La información que se visualiza de la persona desaparecida o no localizada, es recibida e integrada por las autoridades de la Federación y de las Entidades Federativas competentes, por lo que cualquier información que se visualice, puede ser con la autoridad de origen.

Si tienes información que ayude a la localización de alguna Persona Desaparecida o No Localizada, comunicate desde México al número telefónico 800 028 7783 o WhatsApp 55 1309 9024 y proporciona toda la información que tengas.

Gobierno de México | Gobernación Secretaría de Gobernación | CNB Comisión Nacional de Búsqueda

ALERTA NACIONAL

ALERTA NACIONAL

FICHA DE BÚSQUEDA DE PERSONA DESAPARECIDA

JESUS ANTONIO AGUILAR LUCERO
Folio Único de Identificación
FI26-1CCA29F31-D482-421B-A93A-76A688D58510

Edad al momento de la desaparición: 52 **Edad Actual:** 52
Lugar de nacimiento: BAJA CALIFORNIA SUR
Sexo: HOMBRE **Genero:** MASCULINO
Nacionalidad: MEXICANA
¿Habla español?: SI
Idioma o lengua indígena: SIN DATO **Discapacidad:** NO
Fecha de hechos: 06/03/2026
Fecha de percato: 08/03/2026
Lugar de los hechos: BAJA CALIFORNIA SUR COMONDÚ

DATOS

Características físicas:	complexion: delgada, cara: ovalado, color de la piel: moreno, cabello: entrecano corto ondulado, ojos: cafés pequeños, nariz: recta, boca: grande, labios: gruesos, estatura: 182cm, peso: 100kg
Señas particulares:	cicatriz por lupus en la nariz, herida en la parte posterior de la rodilla, cicatriz por lupus en la nariz, herida en la parte posterior de la rodilla
Prendas de vestir:	playera, shorts, tenis
Autoridades Competentes:	Autoridad que ingresó el reporte: COMISIÓN NACIONAL DE BÚSQUEDA.
Carpeta de investigación:	CST/229/2026/NUC

La información que se visualiza de la persona desaparecida o no localizada, es recibida e integrada por las autoridades de la Federación y de las Entidades Federativas competentes, por lo que cualquier información que se visualice, puede ser con la autoridad de origen.

Si tienes información que ayude a la localización de alguna Persona Desaparecida o No Localizada, comunicate desde México al número telefónico 800 028 7783 o WhatsApp 55 1309 9024 y proporciona toda la información que tengas.

Gobierno de México | Gobernación | CNB COMISIÓN NACIONAL DE BÚSQUEDA

ALERTA NACIONAL

ALERTA NACIONAL

FICHA DE BÚSQUEDA DE PERSONA DESAPARECIDA

JOSE DE JESUS BAEZA MORALES
Folio Único de Identificación
FI26-1AA9F7187-DBC8-4FD1-B802-810F1768AB26

Edad al momento de la desaparición: 25 **Edad Actual:** 25
Lugar de nacimiento: QUERETARO
Sexo: HOMBRE **Genero:** MASCULINO
Nacionalidad: MEXICANA
¿Habla español?: SI
Idioma o lengua indígena: SIN DATO **Discapacidad:** NO
Fecha de hechos: 08/03/2026
Fecha de percato: 08/03/2026
Lugar de los hechos: QUERETARO QUERÉTARO

DATOS	
Características físicas:	complexion: delgada, cara: ovalado, color de la piel: blanco, cabello: negro corto ondulado, ojos: negros medianos, nariz: recta, boca: grande, labios: gruesos, estatura: 170cm, peso: 75kg
Señas particulares:	tiene un lunar en el lado izquierdo superior de los labios
Prendas de vestir:	SIN DATO
Autoridades Competentes:	Autoridad que ingresó el reporte: COMISIÓN LOCAL DE BÚSQUEDA DE PERSONAS DEL ESTADO DE QUERETARO .
Carpeta de investigación:	SG/CLB/RNL/0187/2026

La información que se visualiza de la persona desaparecida o no localizada, es recibida e integrada por las autoridades de la Federación y de las Entidades Federativas competentes, por lo que cualquier información que se visualice, puede ser con la autoridad de origen.

Si tienes información que ayude a la localización de alguna Persona Desaparecida o No Localizada, comunicate desde México al número telefónico 800 028 7783 o WhatsApp 55 1309 9024 y proporciona toda la información que tengas.

Gobierno de México | Gobernación Secretaría de Gobernación | CNB Comisión Nacional de Búsqueda

ALERTA NACIONAL

ALERTA NACIONAL

FICHA DE BÚSQUEDA DE PERSONA DESAPARECIDA

LEONARDO MISAEL IRACHETA GONZALEZ
Folio Único de Identificación
FI26-179D3563F-131F-48F1-9EB9-6213013EA4D8

Edad al momento de la desaparición: 19 **Edad Actual:** 19
Lugar de nacimiento: TAMAULIPAS
Sexo: HOMBRE **Genero:** MASCULINO
Nacionalidad: MEXICANA
¿Habla español?: SI
Idioma o lengua indígena: SIN DATO **Discapacidad:** NO
Fecha de hechos: 12/04/2026
Fecha de percato: 12/04/2026
Lugar de los hechos: TAMAULIPAS MATAMOROS

DATOS

Características físicas:	complexion: mediana, cara: ovalado, color de la piel: blanco, ojos: cafés pequeños, nariz: recta, boca: mediana, labios: medianos, estatura: 170cm, peso: 75kg
Señas particulares:	tiene un tatuaje en la parte interna del brazo derecho con la frase ni la muerte es tan mala, ni la vida es tan buena con la imagen de dos manos, cicatriz grande en el dorso del pie derecho
Prendas de vestir:	pantalón color: azul, playera color: mostaza, tenis color: negro
Autoridades Competentes:	Autoridad que ingresó el reporte: FISCALÍA GENERAL DE JUSTICIA DEL ESTADO DE TAMAULIPAS.
Carpeta de investigación:	FGJT/FEIDDFP/MAT/UE1/00065/2026

La información que se visualiza de la persona desaparecida o no localizada, es recibida e integrada por las autoridades de la Federación y de las Entidades Federativas competentes, por lo que cualquier información que se visualice, puede ser con la autoridad de origen.

Si tienes información que ayude a la localización de alguna Persona Desaparecida o No Localizada, comunicate desde México al número telefónico 800 028 7783 o WhatsApp 55 1309 9024 y proporciona toda la información que tengas.

Gobierno de México | Gobernación | CNB COMISIÓN NACIONAL DE BÚSQUEDA

ALERTA NACIONAL

ALERTA NACIONAL

FICHA DE BÚSQUEDA DE PERSONA DESAPARECIDA

LUIS GARCIA HIDALGO
Folio Único de Identificación
FI26-1DE98DF90-D2F4-414F-8F9F-330DB0DAEB50

Edad al momento de la desaparición: 45 **Edad Actual:** 46
Lugar de nacimiento: CHIAPAS
Sexo: HOMBRE **Genero:** MASCULINO
Nacionalidad: MEXICANA
¿Habla español?: SI
Idioma o lengua indígena: SIN DATO **Discapacidad:** SIN DATO
Fecha de hechos: 23/11/2024
Fecha de percato: 23/11/2024
Lugar de los hechos: CHIAPAS VENUSTIANO CARRANZA

DATOS

Características físicas:	complexion: robusta, cara: ovalado, color de la piel: moreno, cabello: negro corto liso, ojos: cafés medianos, nariz: recta, boca: mediana, labios: medianos, estatura: 179cm, peso: 80kg
Señas particulares:	cicatriz abajo del labio inferior.
Prendas de vestir:	SIN DATO
Autoridades Competentes:	Autoridad que ingresó el reporte: FISCALÍA GENERAL DEL ESTADO DE CHIAPAS.
Carpeta de investigación:	0268-101-3003-2024

La información que se visualiza de la persona desaparecida o no localizada, es recibida e integrada por las autoridades de la Federación y de las Entidades Federativas competentes, por lo que cualquier información que se visualice, puede ser con la autoridad de origen.

Si tienes información que ayude a la localización de alguna Persona Desaparecida o No Localizada, comunicate desde México al número telefónico 800 028 7783 o WhatsApp 55 1309 9024 y proporciona toda la información que tengas.

Gobierno de México | Gobernación | CNB COMISIÓN NACIONAL DE BÚSQUEDA

ALERTA NACIONAL

ALERTA NACIONAL

FICHA DE BÚSQUEDA DE PERSONA DESAPARECIDA

LUZ ADRIANA CRUZ MORALES
Folio Único de Identificación
FI26-1AF89CC6C-0298-4FFB-9CE5-9C58EC6B575E

Edad al momento de la desaparición: 15 **Edad Actual:** 15
Lugar de nacimiento: CHIAPAS
Sexo: MUJER **Genero:** FEMENINO
Nacionalidad: MEXICANA
¿Habla español?: SI
Idioma o lengua indígena: SIN DATO **Discapacidad:** NO
Fecha de hechos: 16/04/2026
Fecha de percato: 16/04/2026
Lugar de los hechos: CHIAPAS REFORMA

DATOS

Características físicas:	complexion: delgada, cara: redondo, color de la piel: moreno, cabello: negro mediano liso, ojos: cafés medianos, nariz: achatada, boca: mediana, labios: medianos, estatura: 140cm, peso: 50kg
Señas particulares:	NINGUNA
Prendas de vestir:	SIN DATO
Autoridades Competentes:	Autoridad que ingresó el reporte: FISCALÍA GENERAL DEL ESTADO DE CHIAPAS.
Carpeta de investigación:	0152-074-0816-2026

La información que se visualiza de la persona desaparecida o no localizada, es recibida e integrada por las autoridades de la Federación y de las Entidades Federativas competentes, por lo que cualquier información que se visualice, puede ser con la autoridad de origen.

Si tienes información que ayude a la localización de alguna Persona Desaparecida o No Localizada, comunicate desde México al número telefónico 800 028 7783 o WhatsApp 55 1309 9024 y proporciona toda la información que tengas.

Gobierno de México | Gobernación (Secretaría de Gobernación) | CNB Comisión Nacional de Búsqueda

ALERTA NACIONAL

ALERTA NACIONAL

FICHA DE BÚSQUEDA DE PERSONA DESAPARECIDA

MAYRA ANGELA VELAZQUEZ TAPIA
Folio Único de Identificación
FI26-1E0B64C0A-B819-47DB-BAEB-BEC732BBDD12

Edad al momento de la desaparición: 30 **Edad Actual:** 30
Lugar de nacimiento: MICHOACAN
Sexo: MUJER **Genero:** FEMENINO
Nacionalidad: MEXICANA
¿Habla español?: SI
Idioma o lengua indígena: SIN DATO **Discapacidad:** NO
Fecha de hechos: 24/02/2026
Fecha de percato: 24/02/2026
Lugar de los hechos: MICHOACAN ZITÁCUARO

DATOS

Características físicas:	complexion: robusta, color de la piel: moreno, cabello: negro largo liso, ojos: cafés grandes, nariz: recta, boca: mediana, labios: medianos, estatura: 162cm, peso: 75kg
Señas particulares:	lunar debajo del labio inferior izquierdo , dos cicatrices de aproximadamente diez centimetros de largo en el abdomen, causa de cesarea
Prendas de vestir:	pants color: gris, sueter color: negro, tenis color: gris
Autoridades Competentes:	Autoridad que ingresó el reporte: FISCALÍA GENERAL DEL ESTADO DE MICHOACÁN.
Carpeta de investigación:	FRZI/07836/2026

La información que se visualiza de la persona desaparecida o no localizada, es recibida e integrada por las autoridades de la Federación y de las Entidades Federativas competentes, por lo que cualquier información que se visualice, puede ser con la autoridad de origen.

Si tienes información que ayude a la localización de alguna Persona Desaparecida o No Localizada, comunicate desde México al número telefónico 800 028 7783 o WhatsApp 55 1309 9024 y proporciona toda la información que tengas.

Gobierno de México | Gobernación | CNB COMISIÓN NACIONAL DE BÚSQUEDA

ALERTA NACIONAL

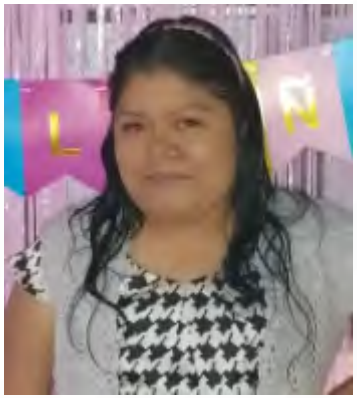

ALERTA NACIONAL

FICHA DE BÚSQUEDA DE PERSONA DESAPARECIDA

PATRICIA RODRIGUEZ SANTIZ
Folio Único de Identificación
FI26-1275BF9B7-8E8E-4CA3-8250-B165094EAF77

Edad al momento de la desaparición: 35 **Edad Actual:** 36
Lugar de nacimiento: CHIAPAS
Sexo: MUJER **Genero:** FEMENINO
Nacionalidad: MEXICANA
¿Habla español?: SI
Idioma o lengua indígena: SIN DATO **Discapacidad:** SIN DATO
Fecha de hechos: 23/11/2024
Fecha de percato: 23/11/2024
Lugar de los hechos: CHIAPAS EMILIANO ZAPATA

DATOS

Características físicas:	complexion: robusta, cara: redondo, color de la piel: moreno, cabello: negro largo liso, nariz: alomada, boca: mediana, labios: delgados, estatura: 150cm, peso: 55kg
Señas particulares:	NINGUNA
Prendas de vestir:	SIN DATO
Autoridades Competentes:	Autoridad que ingresó el reporte: FISCALÍA GENERAL DEL ESTADO DE CHIAPAS.
Carpeta de investigación:	C.I. 0268-101-3003-2024

La información que se visualiza de la persona desaparecida o no localizada, es recibida e integrada por las autoridades de la Federación y de las Entidades Federativas competentes, por lo que cualquier información que se visualice, puede ser con la autoridad de origen.

Si tienes información que ayude a la localización de alguna Persona Desaparecida o No Localizada, comunicate desde México al número telefónico 800 028 7783 o WhatsApp 55 1309 9024 y proporciona toda la información que tengas.

Gobierno de México | Gobernación | CNB COMISIÓN NACIONAL DE BÚSQUEDA

ALERTA NACIONAL

ALERTA NACIONAL

FICHA DE BÚSQUEDA DE PERSONA DESAPARECIDA

ROGELIO ALONSO CHAMORRO CRUZ
Folio Único de Identificación
FI26-129FED479-23C6-4565-A967-87E0F1C0CEC3

Edad al momento de la desaparición: 32 **Edad Actual:** 32
Lugar de nacimiento: SINALOA
Sexo: HOMBRE **Genero:** MASCULINO
Nacionalidad: MEXICANA
¿Habla español?: SI
Idioma o lengua indígena: SIN DATO **Discapacidad:** NO
Fecha de hechos: 22/02/2026
Fecha de percato: 22/02/2026
Lugar de los hechos: SINALOA CULIACÁN

DATOS	
Características físicas:	complexion: delgada, cara: ovalado, color de la piel: blanco, cabello: rubio corto liso, ojos: cafés medianos, nariz: recta, boca: pequeña, labios: delgados, estatura: 170cm, peso: 65kg
Señas particulares:	en el labio inferior del lado derecho, en los hombros imagen de una estrella en cada lado del hombro, el el bicep, lado izquierdo, leyenda -maria alejandra-, en la mano derecha a un costado de la muñeca, imagen de una cruz, en mano derecha, imagen de tres puntos
Prendas de vestir:	calcetas color: morado, pantalón color: negro, playera color: negro, tenis color: negro
Autoridades Competentes:	Autoridad que ingresó el reporte: COMISIÓN ESTATAL DE BÚSQUEDA DE PERSONAS EN EL ESTADO DE SINALOA.
Carpeta de investigación:	CLN/FEDFP/4624/2026

La información que se visualiza de la persona desaparecida o no localizada, es recibida e integrada por las autoridades de la Federación y de las Entidades Federativas competentes, por lo que cualquier información que se visualice, puede ser con la autoridad de origen.

Si tienes información que ayude a la localización de alguna Persona Desaparecida o No Localizada, comunicate desde México al número telefónico 800 028 7783 o WhatsApp 55 1309 9024 y proporciona toda la información que tengas.

Gobierno de México | Gobernación Secretaría de Gobernación | CNB Comisión Nacional de Búsqueda

ALERTA NACIONAL

ALERTA NACIONAL

FICHA DE BÚSQUEDA DE PERSONA DESAPARECIDA

ROLANDO LLAVEN ESPINOSA
Folio Único de Identificación
FI26-16F635322-7816-4D0D-92D7-D707C3C5D660

Edad al momento de la desaparición: 20 **Edad Actual:** 20
Lugar de nacimiento: CHIAPAS
Sexo: HOMBRE **Genero:** MASCULINO
Nacionalidad: MEXICANA
¿Habla español?: SI
Idioma o lengua indígena: SIN DATO **Discapacidad:** NO
Fecha de hechos: 10/04/2026
Fecha de percato: 10/04/2026
Lugar de los hechos: CHIAPAS CHIAPA DE CORZO

DATOS

Características físicas:	complexion: delgada, cara: cuadrado, color de la piel: moreno, cabello: negro corto ondulado, ojos: cafés grandes, nariz: alomada, boca: pequeña, labios: gruesos, estatura: 152cm, peso: 63kg
Señas particulares:	tatuaje en el cuello del lado izquierdo un emoji.
Prendas de vestir:	SIN DATO
Autoridades Competentes:	Autoridad que ingresó el reporte: FISCALÍA GENERAL DEL ESTADO DE CHIAPAS.
Carpeta de investigación:	0115-101-3003-2026

La información que se visualiza de la persona desaparecida o no localizada, es recibida e integrada por las autoridades de la Federación y de las Entidades Federativas competentes, por lo que cualquier información que se visualice, puede ser con la autoridad de origen.

Si tienes información que ayude a la localización de alguna Persona Desaparecida o No Localizada, comunicate desde México al número telefónico 800 028 7783 o WhatsApp 55 1309 9024 y proporciona toda la información que tengas.

Gobierno de México | Gobernación | CNB COMISIÓN NACIONAL DE BÚSQUEDA

ALERTA NACIONAL

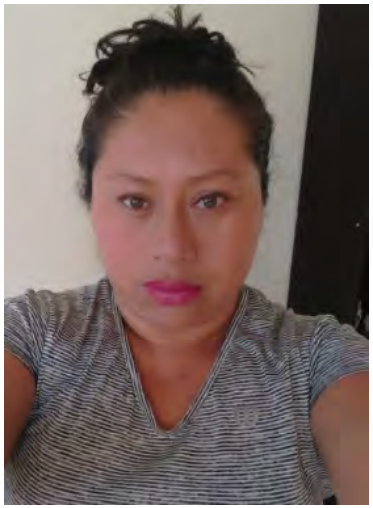

ALERTA NACIONAL

FICHA DE BÚSQUEDA DE PERSONA DESAPARECIDA

ROSARIO DEL CARMEN CHULIN HERNANDEZ
Folio Único de Identificación
FI26-162D950CF-C6C9-4144-83A6-A77DF2D97EDF

Edad al momento de la desaparición: 39 **Edad Actual:** 41
Lugar de nacimiento: CHIAPAS
Sexo: MUJER **Genero:** FEMENINO
Nacionalidad: MEXICANA
¿Habla español?: SI
Idioma o lengua indígena: SIN DATO **Discapacidad:** SIN DATO
Fecha de hechos: 23/11/2024
Fecha de percato: 23/11/2024
Lugar de los hechos: CHIAPAS VENUSTIANO CARRANZA

DATOS

Características físicas:	complexion: robusta, cara: ovalado, color de la piel: blanco, cabello: rubio largo ondulado, ojos: verdes pequeños, nariz: alomada, boca: mediana, labios: delgados, estatura: 150cm, peso: 75kg
Señas particulares:	cicatriz en la espinilla de aproximadamente 5 centimetros.
Prendas de vestir:	blusa, pantiblusa, bluson color: negro, falda color: cafe
Autoridades Competentes:	Autoridad que ingresó el reporte: FISCALÍA GENERAL DEL ESTADO DE CHIAPAS.
Carpeta de investigación:	0268-101-3003-2024

La información que se visualiza de la persona desaparecida o no localizada, es recibida e integrada por las autoridades de la Federación y de las Entidades Federativas competentes, por lo que cualquier información que se visualice, puede ser con la autoridad de origen.

Si tienes información que ayude a la localización de alguna Persona Desaparecida o No Localizada, comunicate desde México al número telefónico 800 028 7783 o WhatsApp 55 1309 9024 y proporciona toda la información que tengas.

Gobierno de México | Gobernación Secretaría de Gobernación | CNB Comisión Nacional de Búsqueda

ALERTA NACIONAL

ALERTA NACIONAL

FICHA DE BÚSQUEDA DE PERSONA DESAPARECIDA

SATURNINO MATEOS HERNANDEZ
Folio Único de Identificación
FI26-1F9176238-2A0A-4639-85A8-6494CE369FBF

Edad al momento de la desaparición: 87 **Edad Actual:** 87
Lugar de nacimiento: HIDALGO
Sexo: HOMBRE **Genero:** MASCULINO
Nacionalidad: MEXICANA
¿Habla español?: SI
Idioma o lengua indígena: SIN DATO **Discapacidad:** NO
Fecha de hechos: 06/04/2026
Fecha de percato: 15/04/2026
Lugar de los hechos: HIDALGO ZEMPOALA

DATOS

Características físicas:	complexion: delgada, color de la piel: moreno, cabello: entrecano corto ondulado, ojos: cafés medianos, boca: mediana, labios: delgados, estatura: 165cm, peso: 52kg
Señas particulares:	NINGUNA
Prendas de vestir:	SIN DATO
Autoridades Competentes:	Autoridad que ingresó el reporte: PROCURADURÍA GENERAL DE JUSTICIA DEL ESTADO DE HIDALGO.
Carpeta de investigación:	12-2026-04759

La información que se visualiza de la persona desaparecida o no localizada, es recibida e integrada por las autoridades de la Federación y de las Entidades Federativas competentes, por lo que cualquier información que se visualice, puede ser con la autoridad de origen.

Si tienes información que ayude a la localización de alguna Persona Desaparecida o No Localizada, comunicate desde México al número telefónico 800 028 7783 o WhatsApp 55 1309 9024 y proporciona toda la información que tengas.

Gobierno de México | Gobernación | CNB COMISIÓN NACIONAL DE BÚSQUEDA

ALERTA NACIONAL

ALERTA NACIONAL

FICHA DE BÚSQUEDA DE PERSONA DESAPARECIDA

TOMAS AGUILAR GRACIA
Folio Único de Identificación
FI26-1A5B131A3-AF43-4795-88F6-9B47F9EAC713

Edad al momento de la desaparición: 52 **Edad Actual:** 52
Lugar de nacimiento: QUERETARO
Sexo: HOMBRE **Genero:** MASCULINO
Nacionalidad: MEXICANA
¿Habla español?: SI
Idioma o lengua indígena: SIN DATO **Discapacidad:** NO
Fecha de hechos: 11/04/2026
Fecha de percato: 11/04/2026
Lugar de los hechos: QUERETARO LANDA DE MATAMOROS

DATOS	
Características físicas:	complexion: delgada, cara: ovalado, color de la piel: moreno, cabello: negro largo ondulado, ojos: cafés no recuerda, nariz: recta, boca: pequeña, labios: delgados, estatura: 162cm, peso: 60kg
Señas particulares:	tiene cicatriz en el menton
Prendas de vestir:	camisa color: negro, pantalón color: azul
Autoridades Competentes:	Autoridad que ingresó el reporte: FISCALÍA GENERAL DEL ESTADO QUERÉTARO.
Carpeta de investigación:	CI/JAL/292/2026

La información que se visualiza de la persona desaparecida o no localizada, es recibida e integrada por las autoridades de la Federación y de las Entidades Federativas competentes, por lo que cualquier información que se visualice, puede ser con la autoridad de origen.

Si tienes información que ayude a la localización de alguna Persona Desaparecida o No Localizada, comunicate desde México al número telefónico 800 028 7783 o WhatsApp 55 1309 9024 y proporciona toda la información que tengas.

Gobierno de México | Gobernación | CNB COMISIÓN NACIONAL DE BÚSQUEDA

ALERTA NACIONAL

FICHA DE BÚSQUEDA DE PERSONA DESAPARECIDA

XIMENA MARTINEZ PEREZ
Folio Único de Identificación
FI26-1BBE3FC62-6D89-41B8-B541-ABB5CDDBD7C9

Edad al momento de la desaparición: 16 **Edad Actual:** 16
Lugar de nacimiento: HIDALGO
Sexo: MUJER **Genero:** FEMENINO
Nacionalidad: MEXICANA
¿Habla español?: SI
Idioma o lengua indígena: SIN DATO **Discapacidad:** NO
Fecha de hechos: 15/04/2026
Fecha de percato: 15/04/2026
Lugar de los hechos: HIDALGO IXMIQUILPAN

DATOS

Características físicas:	complexion: mediana, cara: redondo, color de la piel: moreno, cabello: negro largo liso, ojos: cafés grandes, nariz: recta, boca: grande, labios: medianos, estatura: 170cm, peso: 70kg
Señas particulares:	NINGUNA
Prendas de vestir:	chamarra, pants, playera, zapatos
Autoridades Competentes:	Autoridad que ingresó el reporte: PROCURADURÍA GENERAL DE JUSTICIA DEL ESTADO DE HIDALGO.
Carpeta de investigación:	07-2026-00533

La información que se visualiza de la persona desaparecida o no localizada, es recibida e integrada por las autoridades de la Federación y de las Entidades Federativas competentes, por lo que cualquier información que se visualice, puede ser con la autoridad de origen.

Si tienes información que ayude a la localización de alguna Persona Desaparecida o No Localizada, comunicate desde México al número telefónico 800 028 7783 o WhatsApp 55 1309 9024 y proporciona toda la información que tengas.

ALERTA NACIONAL

Gobierno de México | Gobernación | CNB COMISIÓN NACIONAL DE BÚSQUEDA

ALERTA NACIONAL

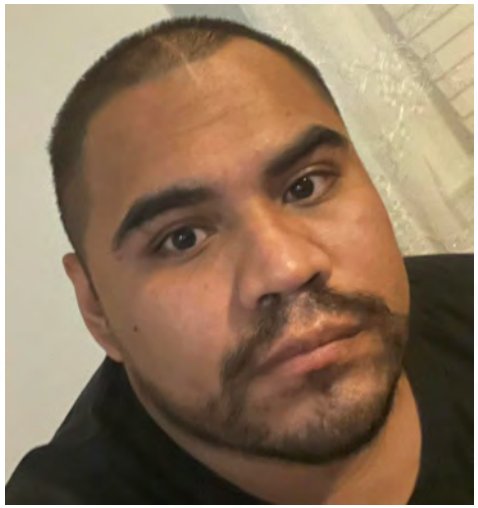

ALERTA NACIONAL

FICHA DE BÚSQUEDA DE PERSONA DESAPARECIDA

ABEL RAMIREZ ABARCA
Folio Único de Identificación
FI26-14B24F63F-485B-4E14-8E63-3988485078C7

Edad al momento de la desaparición: 33 **Edad Actual:** 33
Lugar de nacimiento: TAMAULIPAS
Sexo: HOMBRE **Genero:** MASCULINO
Nacionalidad: MEXICANA
¿Habla español?: SI
Idioma o lengua indígena: SIN DATO **Discapacidad:** NO
Fecha de hechos: 29/03/2026
Fecha de percato: 30/03/2026
Lugar de los hechos: TAMAULIPAS MATAMOROS

DATOS

Características físicas:	complexion: mediana, cara: redondo, color de la piel: moreno, cabello: negro rapado no recuerda, ojos: negros no recuerda, nariz: achatada, boca: grande, labios: gruesos, estatura: 170cm, peso: 77kg
Señas particulares:	tatuaje en brazo derecho, tatuaje en el lado derecho del brazo , tatuaje en el lado derecho del brazo
Prendas de vestir:	SIN DATO
Autoridades Competentes:	Autoridad que ingresó el reporte: PORTAL.
Carpeta de investigación:	FGJT/FEIDDFP/MAT/UE1/00062/2026

La información que se visualiza de la persona desaparecida o no localizada, es recibida e integrada por las autoridades de la Federación y de las Entidades Federativas competentes, por lo que cualquier información que se visualice, puede ser con la autoridad de origen.

Si tienes información que ayude a la localización de alguna Persona Desaparecida o No Localizada, comunicate desde México al número telefónico 800 028 7783 o WhatsApp 55 1309 9024 y proporciona toda la información que tengas.

Gobierno de México | Gobernación | CNB COMISIÓN NACIONAL DE BÚSQUEDA

ALERTA NACIONAL

ALERTA NACIONAL

FICHA DE BÚSQUEDA DE PERSONA DESAPARECIDA

AHIVER VIVES ROMERO
Folio Único de Identificación
FI26-161474B3E-C27B-4A0E-AC7D-3FFC91200016

Edad al momento de la desaparición: 30 **Edad Actual:** 30
Lugar de nacimiento: CHIAPAS
Sexo: HOMBRE **Genero:** MASCULINO
Nacionalidad: MEXICANA
¿Habla español?: SI
Idioma o lengua indígena: SIN DATO **Discapacidad:** NO
Fecha de hechos: 13/04/2026
Fecha de percato: 13/04/2026
Lugar de los hechos: CHIAPAS LA CONCORDIA

DATOS	
Características físicas:	complexion: delgada, cara: ovalado, color de la piel: moreno, cabello: negro corto liso, ojos: cafés grandes, nariz: recta, boca: grande, labios: medianos, estatura: 160cm, peso: 70kg
Señas particulares:	cicatriz en el pie izquierdo.
Prendas de vestir:	shorts color: morado
Autoridades Competentes:	Autoridad que ingresó el reporte: FISCALÍA GENERAL DEL ESTADO DE CHIAPAS.
Carpeta de investigación:	0030-008-2910-2026

La información que se visualiza de la persona desaparecida o no localizada, es recibida e integrada por las autoridades de la Federación y de las Entidades Federativas competentes, por lo que cualquier información que se visualice, puede ser con la autoridad de origen.

Si tienes información que ayude a la localización de alguna Persona Desaparecida o No Localizada, comunicate desde México al número telefónico 800 028 7783 o WhatsApp 55 1309 9024 y proporciona toda la información que tengas.

Gobierno de México | Gobernación Secretaría de Gobernación | CNB Comisión Nacional de Búsqueda

ALERTA NACIONAL

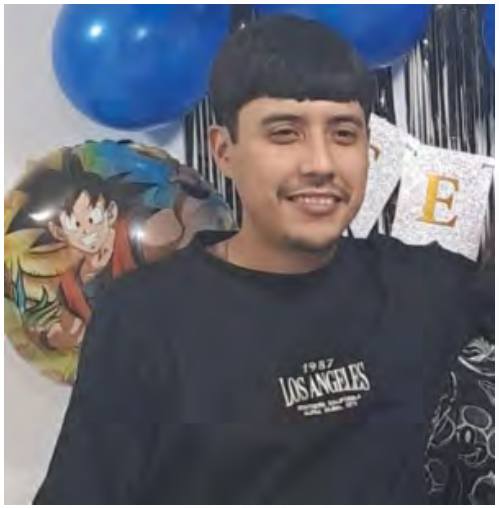

ALERTA NACIONAL

FICHA DE BÚSQUEDA DE PERSONA DESAPARECIDA

ANGEL JOVANY LOPEZ RODRIGUEZ
Folio Único de Identificación
FI26-15FACD696-F94A-4631-89D5-94351850F2A2

Edad al momento de la desaparición: 24 **Edad Actual:** 24
Lugar de nacimiento: SINALOA
Sexo: HOMBRE **Genero:** MASCULINO
Nacionalidad: MEXICANA
¿Habla español?: SIN DATO
Idioma o lengua indígena: SIN DATO **Discapacidad:** NO
Fecha de hechos: 23/03/2026
Fecha de percato: 23/03/2026
Lugar de los hechos: SINALOA CULIACÁN

DATOS

Características físicas:	complexion: mediana, cara: ovalado, color de la piel: moreno, cabello: castaño oscuro mediano liso, ojos: cafés medianos, nariz: recta, boca: mediana, labios: medianos, estatura: 168cm, peso: 68kg
Señas particulares:	en el lado izquierdo de su rostro un lunar grande de color negro
Prendas de vestir:	SIN DATO
Autoridades Competentes:	Autoridad que ingresó el reporte: COMISIÓN ESTATAL DE BÚSQUEDA DE PERSONAS EN EL ESTADO DE SINALOA.
Carpeta de investigación:	CLN/FEDFP/3877/2026/C

La información que se visualiza de la persona desaparecida o no localizada, es recibida e integrada por las autoridades de la Federación y de las Entidades Federativas competentes, por lo que cualquier información que se visualice, puede ser con la autoridad de origen.

Si tienes información que ayude a la localización de alguna Persona Desaparecida o No Localizada, comunicate desde México al número telefónico 800 028 7783 o WhatsApp 55 1309 9024 y proporciona toda la información que tengas.

Gobierno de México | Gobernación | CNB COMISIÓN NACIONAL DE BÚSQUEDA

ALERTA NACIONAL

ALERTA NACIONAL

FICHA DE BÚSQUEDA DE PERSONA DESAPARECIDA

EDWIN ALEJANDRO DELGADO VAZQUEZ
Folio Único de Identificación
FI26-10E9420D1-B47C-45E4-89B8-750BA9B65E0B

Edad al momento de la desaparición: 25 **Edad Actual:** 28
Lugar de nacimiento: CHIAPAS
Sexo: HOMBRE **Genero:** MASCULINO
Nacionalidad: MEXICANA
¿Habla español?: SI
Idioma o lengua indígena: SIN DATO **Discapacidad:** SIN DATO
Fecha de hechos: 02/12/2022
Fecha de percato: 02/12/2022
Lugar de los hechos: CHIAPAS TUXTLA GUTIÉRREZ

DATOS

Características físicas:	complexion: delgada, cara: ovalado, color de la piel: moreno, cabello: negro corto liso, ojos: cafés medianos, nariz: alomada, boca: mediana, labios: gruesos, estatura: 160cm, peso: 40kg
Señas particulares:	cicatriz en la frente en el costado izquierdo, lunar grande en la parte anterior del cuello, tatuajes la palabra skonter en la espalda, tatuaje en el antebrazo el nombre de alejandra, tatuaje en el torso las letras l.v..
Prendas de vestir:	SIN DATO
Autoridades Competentes:	Autoridad que ingresó el reporte: FISCALÍA GENERAL DEL ESTADO DE CHIAPAS.
Carpeta de investigación:	137-101-3001-2022

La información que se visualiza de la persona desaparecida o no localizada, es recibida e integrada por las autoridades de la Federación y de las Entidades Federativas competentes, por lo que cualquier información que se visualice, puede ser con la autoridad de origen.

Si tienes información que ayude a la localización de alguna Persona Desaparecida o No Localizada, comunicate desde México al número telefónico 800 028 7783 o WhatsApp 55 1309 9024 y proporciona toda la información que tengas.

Gobierno de México | Gobernación | CNB COMISIÓN NACIONAL DE BÚSQUEDA

ALERTA NACIONAL

ALERTA NACIONAL

FICHA DE BÚSQUEDA DE PERSONA DESAPARECIDA

EDWIN UZIEL NOGUEDA JARAMILLO
Folio Único de Identificación
FI26-144FE4686-0AFA-47BE-9FB7-46B3215D9C7C

Edad al momento de la desaparición: 40 **Edad Actual:** 40
Lugar de nacimiento: GUERRERO
Sexo: HOMBRE **Genero:** MASCULINO
Nacionalidad: MEXICANA
¿Habla español?: SI
Idioma o lengua indígena: SIN DATO **Discapacidad:** NO
Fecha de hechos: 31/03/2026
Fecha de percato: 31/03/2026
Lugar de los hechos: GUERRERO JOSÉ AZUETA

DATOS

Características físicas:	complexion: robusta, cara: ovalado, color de la piel: moreno, cabello: negro corto liso, ojos: negros medianos, boca: mediana, labios: delgados, estatura: 175cm, peso: 75kg
Señas particulares:	NINGUNA
Prendas de vestir:	SIN DATO
Autoridades Competentes:	Autoridad que ingresó el reporte: FISCALÍA GENERAL DEL ESTADO DE GUERRERO.
Carpeta de investigación:	12130570500281130426

La información que se visualiza de la persona desaparecida o no localizada, es recibida e integrada por las autoridades de la Federación y de las Entidades Federativas competentes, por lo que cualquier información que se visualice, puede ser con la autoridad de origen.

Si tienes información que ayude a la localización de alguna Persona Desaparecida o No Localizada, comunicate desde México al número telefónico 800 028 7783 o WhatsApp 55 1309 9024 y proporciona toda la información que tengas.

Gobierno de México | Gobernación Secretaría de Gobernación | CNB Comisión Nacional de Búsqueda

ALERTA NACIONAL

ALERTA NACIONAL

FICHA DE BÚSQUEDA DE PERSONA DESAPARECIDA

EMMANUEL RUIZ NURIULU
Folio Único de Identificación
FI26-17935D755-8AF6-49CF-9E83-32C9FBD7B206

Edad al momento de la desaparición: 21 **Edad Actual:** 21
Lugar de nacimiento: CHIAPAS
Sexo: HOMBRE **Genero:** MASCULINO
Nacionalidad: MEXICANA
¿Habla español?: SI
Idioma o lengua indígena: SIN DATO **Discapacidad:** NO
Fecha de hechos: 10/04/2026
Fecha de percato: 10/04/2026
Lugar de los hechos: CHIAPAS CHIAPA DE CORZO

DATOS

Características físicas:	complexion: robusta, cara: redondo, color de la piel: moreno, cabello: negro corto liso, nariz: recta, boca: pequeña, labios: medianos, estatura: 152cm, peso: 79kg
Señas particulares:	tatuaje en el pecho del lado izquierdo un papalote pequeño.
Prendas de vestir:	SIN DATO
Autoridades Competentes:	Autoridad que ingresó el reporte: FISCALÍA GENERAL DEL ESTADO DE CHIAPAS.
Carpeta de investigación:	0114-101-3003-2026

La información que se visualiza de la persona desaparecida o no localizada, es recibida e integrada por las autoridades de la Federación y de las Entidades Federativas competentes, por lo que cualquier información que se visualice, puede ser con la autoridad de origen.

Si tienes información que ayude a la localización de alguna Persona Desaparecida o No Localizada, comunicate desde México al número telefónico 800 028 7783 o WhatsApp 55 1309 9024 y proporciona toda la información que tengas.

Gobierno de México | Gobernación | CNB COMISIÓN NACIONAL DE BÚSQUEDA

ALERTA NACIONAL

ALERTA NACIONAL

FICHA DE BÚSQUEDA DE PERSONA DESAPARECIDA

GAEL RUBIO ZUÑIGA
Folio Único de Identificación
FI26-1B75190B9-F67A-4E8E-9DD6-2B73E0A374E5

Edad al momento de la desaparición: 16 **Edad Actual:** 16
Lugar de nacimiento: QUERETARO
Sexo: HOMBRE **Genero:** MASCULINO
Nacionalidad: MEXICANA
¿Habla español?: SI
Idioma o lengua indígena: SIN DATO **Discapacidad:** NO
Fecha de hechos: 11/04/2026
Fecha de percato: 12/04/2026
Lugar de los hechos: QUERETARO QUERÉTARO

DATOS	
Características físicas:	complexion: robusta, cara: redondo, color de la piel: moreno, cabello: castaño oscuro corto ondulado, ojos: cafés medianos, nariz: achatada, boca: mediana, labios: medianos, estatura: 180cm, peso: 90kg
Señas particulares:	cicatriz en la parte superior de la mano derecha
Prendas de vestir:	pantalón color: negro, sudadera color: azul marino, zapatos color: blanco
Autoridades Competentes:	Autoridad que ingresó el reporte: FISCALÍA GENERAL DEL ESTADO QUERÉTARO.
Carpeta de investigación:	CI/QRO/11500/2026

La información que se visualiza de la persona desaparecida o no localizada, es recibida e integrada por las autoridades de la Federación y de las Entidades Federativas competentes, por lo que cualquier información que se visualice, puede ser con la autoridad de origen.

Si tienes información que ayude a la localización de alguna Persona Desaparecida o No Localizada, comunicate desde México al número telefónico 800 028 7783 o WhatsApp 55 1309 9024 y proporciona toda la información que tengas.

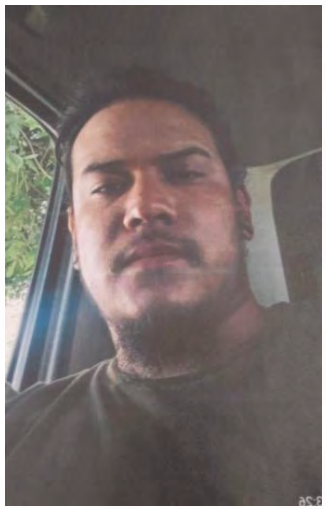

ALERTA NACIONAL

FICHA DE BÚSQUEDA DE PERSONA DESAPARECIDA

JAIME NEFTALIN CRUZ RUVALCABA
Folio Único de Identificación
FI26-18853C0C7-F34B-4DD5-82AE-39163D7DA9F1

Edad al momento de la desaparición: 22 **Edad Actual:** 22
Lugar de nacimiento: JALISCO
Sexo: HOMBRE **Genero:** MASCULINO
Nacionalidad: MEXICANA
¿Habla español?: SI
Idioma o lengua indígena: SIN DATO **Discapacidad:** NO
Fecha de hechos: 22/03/2026
Fecha de percato: 22/03/2026
Lugar de los hechos: JALISCO TALA

DATOS

Características físicas:	complexion: robusta, cara: ovalado, color de la piel: trigueño, ojos: miel pequeños, nariz: recta, boca: pequeña, labios: medianos, estatura: 170cm, peso: 85kg
Señas particulares:	tatuaje en el pecho apellido ruvalcaba, tatuaje en brazo izquierdo calaveras, tatuaje de cara azteca en la pantorrilla derecha, tatuaje en tobillo izquierdo un duende, tatuaje de un cuervo del lado izquierdo del abdomen, tatuaje nombre de angelica en abdomen lado derecho, piernas tatuadas no recuerda que tatuajes
Prendas de vestir:	playera color: azul marino, shorts
Autoridades Competentes:	Autoridad que ingresó el reporte: FISCALÍA GENERAL DEL ESTADO DE JALISCO.
Carpeta de investigación:	21698/2026

La información que se visualiza de la persona desaparecida o no localizada, es recibida e integrada por las autoridades de la Federación y de las Entidades Federativas competentes, por lo que cualquier información que se visualice, puede ser con la autoridad de origen.

Si tienes información que ayude a la localización de alguna Persona Desaparecida o No Localizada, comunicate desde México al número telefónico 800 028 7783 o WhatsApp 55 1309 9024 y proporciona toda la información que tengas.

Gobierno de México | Gobernación | CNB COMISIÓN NACIONAL DE BÚSQUEDA

ALERTA NACIONAL

ALERTA NACIONAL

FICHA DE BÚSQUEDA DE PERSONA DESAPARECIDA

JAVIER FRANCISCO VALENCIA GALLEGOS
Folio Único de Identificación
FI26-18F4A8DE7-E69D-4ED6-BD97-2E66AF297ECD

Edad al momento de la desaparición: 45 **Edad Actual:** 45
Lugar de nacimiento: OAXACA
Sexo: HOMBRE **Genero:** MASCULINO
Nacionalidad: MEXICANA
¿Habla español?: SI
Idioma o lengua indígena: SIN DATO **Discapacidad:** SI
Fecha de hechos: 29/03/2026
Fecha de percato: 29/03/2026
Lugar de los hechos: OAXACA SANTA CRUZ AMILPAS

DATOS

Características físicas:	complexion: delgada, cara: ovalado, color de la piel: moreno, cabello: negro corto crespo, ojos: cafés grandes, nariz: recta, boca: mediana, labios: delgados, estatura: 170cm, peso: 68kg
Señas particulares:	labios delgados,boca mediana cuenta con todos sus dientes, cicatriz de aproximadamente 5 cm en la parte posteror de la muneca izquierda, circatriz circular en la rodilla derecha con ligero hundimiento, nariz grande afilada,frente amplia cabello ondulado
Prendas de vestir:	SIN DATO
Autoridades Competentes:	Autoridad que ingresó el reporte: PORTAL.
Carpeta de investigación:	SIN DATO

La información que se visualiza de la persona desaparecida o no localizada, es recibida e integrada por las autoridades de la Federación y de las Entidades Federativas competentes, por lo que cualquier información que se visualice, puede ser con la autoridad de origen.

Si tienes información que ayude a la localización de alguna Persona Desaparecida o No Localizada, comunicate desde México al número telefónico 800 028 7783 o WhatsApp 55 1309 9024 y proporciona toda la información que tengas.

Gobierno de México | Gobernación | CNB Comisión Nacional de Búsqueda

ALERTA NACIONAL

ALERTA NACIONAL

FICHA DE BÚSQUEDA DE PERSONA DESAPARECIDA

JESUS DANIEL MORALES JUAREZ
Folio Único de Identificación
FI26-1DA076D56-B2AE-4AB7-ABF5-BC629339A4ED

Edad al momento de la desaparición: 18 **Edad Actual:** 18
Lugar de nacimiento: VERACRUZ
Sexo: HOMBRE **Genero:** MASCULINO
Nacionalidad: MEXICANA
¿Habla español?: SI
Idioma o lengua indígena: SIN DATO **Discapacidad:** NO
Fecha de hechos: 14/04/2026
Fecha de percato: 15/04/2026
Lugar de los hechos: VERACRUZ FORTÍN

DATOS	
Características físicas:	complexion: delgada, color de la piel: moreno, cabello: negro corto ondulado, ojos: cafés pequeños, nariz: recta, boca: pequeña, labios: delgados
Señas particulares:	cicatriz en la mano izquierda en forma de circulo por quemadura
Prendas de vestir:	SIN DATO
Autoridades Competentes:	Autoridad que ingresó el reporte: FISCALÍA GENERAL DEL ESTADO DE VERACRUZ DE IGNACIO DE LA LLAVE.
Carpeta de investigación:	CRB/FIM/FEADPD/037/2026

La información que se visualiza de la persona desaparecida o no localizada, es recibida e integrada por las autoridades de la Federación y de las Entidades Federativas competentes, por lo que cualquier información que se visualice, puede ser con la autoridad de origen.

Si tienes información que ayude a la localización de alguna Persona Desaparecida o No Localizada, comunicate desde México al número telefónico 800 028 7783 o WhatsApp 55 1309 9024 y proporciona toda la información que tengas.

Gobierno de México | Gobernación | CNB COMISIÓN NACIONAL DE BÚSQUEDA

ALERTA NACIONAL

ALERTA NACIONAL

FICHA DE BÚSQUEDA DE PERSONA DESAPARECIDA

JOSE ANTONIO VELAZQUEZ ZAMORA
Folio Único de Identificación
FI26-19BA68C94-AC4B-4C19-AC74-69CB4F036A1A

Edad al momento de la desaparición: 52 **Edad Actual:** 52
Lugar de nacimiento: AGUASCALIENTES
Sexo: HOMBRE **Genero:** MASCULINO
Nacionalidad: MEXICANA
¿Habla español?: SI
Idioma o lengua indígena: SIN DATO **Discapacidad:** NO
Fecha de hechos: 01/04/2026
Fecha de percato: 01/04/2026
Lugar de los hechos: AGUASCALIENTES AGUASCALIENTES

DATOS

Características físicas:	complexion: robusta, cara: ovalado, color de la piel: blanco, cabello: cano corto ondulado, ojos: azules medianos, nariz: achatada, boca: mediana, labios: delgados, estatura: 150cm, peso: 80kg
Señas particulares:	NINGUNA
Prendas de vestir:	SIN DATO
Autoridades Competentes:	Autoridad que ingresó el reporte: FISCALÍA GENERAL DEL ESTADO DE AGUASCALIENTES.
Carpeta de investigación:	CI/AGS/08528/04-26

La información que se visualiza de la persona desaparecida o no localizada, es recibida e integrada por las autoridades de la Federación y de las Entidades Federativas competentes, por lo que cualquier información que se visualice, puede ser con la autoridad de origen.

Si tienes información que ayude a la localización de alguna Persona Desaparecida o No Localizada, comunicate desde México al número telefónico 800 028 7783 o WhatsApp 55 1309 9024 y proporciona toda la información que tengas.

Gobierno de México | Gobernación Secretaría de Gobernación | CNB Comisión Nacional de Búsqueda

ALERTA NACIONAL

ALERTA NACIONAL

FICHA DE BÚSQUEDA DE PERSONA DESAPARECIDA

JOSE ISMAEL GAONA
Folio Único de Identificación
FI26-117226F53-1B1F-4D72-B439-C106BB0BC0DA

Edad al momento de la desaparición: 72 **Edad Actual:** 72
Lugar de nacimiento: SINALOA
Sexo: HOMBRE **Genero:** MASCULINO
Nacionalidad: MEXICANA
¿Habla español?: SI
Idioma o lengua indígena: SIN DATO **Discapacidad:** NO
Fecha de hechos: 15/03/2026
Fecha de percato: 27/03/2026
Lugar de los hechos: SINALOA SALVADOR ALVARADO

DATOS

Características físicas:	complexion: delgada, cara: ovalado, color de la piel: moreno, cabello: castaño oscuro corto liso, ojos: cafés pequeños, nariz: alomada, boca: mediana, labios: delgados, estatura: 155cm, peso: 50kg
Señas particulares:	cicatriz en la cabeza
Prendas de vestir:	SIN DATO
Autoridades Competentes:	Autoridad que ingresó el reporte: COMISIÓN ESTATAL DE BÚSQUEDA DE PERSONAS EN EL ESTADO DE SINALOA.
Carpeta de investigación:	ANGTA/AEVMTG/00984/2026/CI

La información que se visualiza de la persona desaparecida o no localizada, es recibida e integrada por las autoridades de la Federación y de las Entidades Federativas competentes, por lo que cualquier información que se visualice, puede ser con la autoridad de origen.

Si tienes información que ayude a la localización de alguna Persona Desaparecida o No Localizada, comunicate desde México al número telefónico 800 028 7783 o WhatsApp 55 1309 9024 y proporciona toda la información que tengas.

Gobierno de México | Gobernación | CNB COMISIÓN NACIONAL DE BÚSQUEDA

ALERTA NACIONAL

ALERTA NACIONAL

FICHA DE BÚSQUEDA DE PERSONA DESAPARECIDA

JOSE LUIS GASTELUM RAMOS
Folio Único de Identificación
FI26-1A307D481-730F-41D5-B8CB-C2DB474F82AB

Edad al momento de la desaparición: 21 **Edad Actual:** 21
Lugar de nacimiento: SINALOA
Sexo: HOMBRE **Genero:** MASCULINO
Nacionalidad: MEXICANA
¿Habla español?: SI
Idioma o lengua indígena: SIN DATO **Discapacidad:** NO
Fecha de hechos: 24/03/2026
Fecha de percato: 26/03/2026
Lugar de los hechos: SINALOA MOCORITO

DATOS	
Características físicas:	complexion: delgada, cara: ovalado, color de la piel: moreno, cabello: castaño oscuro mediano liso, ojos: cafés medianos, nariz: recta, boca: mediana, labios: medianos, estatura: 170cm, peso: 60kg
Señas particulares:	en brazo izquierdo dibujo de unas cartas de baraja y unas iniciales
Prendas de vestir:	playera color: negro
Autoridades Competentes:	Autoridad que ingresó el reporte: COMISIÓN ESTATAL DE BÚSQUEDA DE PERSONAS EN EL ESTADO DE SINALOA.
Carpeta de investigación:	CLN/FEDFP/3993/2026/CI

La información que se visualiza de la persona desaparecida o no localizada, es recibida e integrada por las autoridades de la Federación y de las Entidades Federativas competentes, por lo que cualquier información que se visualice, puede ser con la autoridad de origen.

Si tienes información que ayude a la localización de alguna Persona Desaparecida o No Localizada, comunicate desde México al número telefónico 800 028 7783 o WhatsApp 55 1309 9024 y proporciona toda la información que tengas.

Gobierno de México | Gobernación | CNB COMISIÓN NACIONAL DE BÚSQUEDA

ALERTA NACIONAL

ALERTA NACIONAL

FICHA DE BÚSQUEDA DE PERSONA DESAPARECIDA

JOSE YNOSENTE VIVEZ GONZALEZ
Folio Único de Identificación
FI26-1C984D39A-A0EE-4EA5-A4AB-AE7CD746A2E9

Edad al momento de la desaparición: 55 **Edad Actual:** 55
Lugar de nacimiento: CHIAPAS
Sexo: HOMBRE **Genero:** MASCULINO
Nacionalidad: MEXICANA
¿Habla español?: SI
Idioma o lengua indígena: SIN DATO **Discapacidad:** NO
Fecha de hechos: 13/04/2026
Fecha de percato: 13/04/2026
Lugar de los hechos: CHIAPAS LA CONCORDIA

DATOS	
Características físicas:	complexion: robusta, cara: ovalado, color de la piel: moreno, cabello: negro corto ondulado, ojos: negros medianos, nariz: recta, boca: grande, labios: medianos, estatura: 160cm, peso: 76kg
Señas particulares:	cicatriz en la nariz.
Prendas de vestir:	pantalón color: azul, playera color: negro
Autoridades Competentes:	Autoridad que ingresó el reporte: FISCALÍA GENERAL DEL ESTADO DE CHIAPAS.
Carpeta de investigación:	0030-008-2910-2026

La información que se visualiza de la persona desaparecida o no localizada, es recibida e integrada por las autoridades de la Federación y de las Entidades Federativas competentes, por lo que cualquier información que se visualice, puede ser con la autoridad de origen.

Si tienes información que ayude a la localización de alguna Persona Desaparecida o No Localizada, comunicate desde México al número telefónico 800 028 7783 o WhatsApp 55 1309 9024 y proporciona toda la información que tengas.

Gobierno de México | Gobernación (Secretaría de Gobernación) | CNB Comisión Nacional de Búsqueda

ALERTA NACIONAL

ALERTA NACIONAL

FICHA DE BÚSQUEDA DE PERSONA DESAPARECIDA

JUAN BAUTISTA DIAZ PEREZ
Folio Único de Identificación
FI26-18D70368F-60A2-4A63-B297-2A31CCBF7F29

Edad al momento de la desaparición: 22 **Edad Actual:** 22
Lugar de nacimiento: CHIAPAS
Sexo: HOMBRE **Genero:** MASCULINO
Nacionalidad: MEXICANA
¿Habla español?: SI
Idioma o lengua indígena: SIN DATO **Discapacidad:** NO
Fecha de hechos: 13/04/2026
Fecha de percato: 13/04/2026
Lugar de los hechos: CHIAPAS BOCHIL

DATOS

Características físicas:	complexion: mediana, cara: redondo, color de la piel: moreno, cabello: negro corto liso, boca: mediana, labios: delgados, estatura: 153cm, peso: 70kg
Señas particulares:	NINGUNA
Prendas de vestir:	SIN DATO
Autoridades Competentes:	Autoridad que ingresó el reporte: FISCALÍA GENERAL DEL ESTADO DE CHIAPAS.
Carpeta de investigación:	0059-013-0307-2026

La información que se visualiza de la persona desaparecida o no localizada, es recibida e integrada por las autoridades de la Federación y de las Entidades Federativas competentes, por lo que cualquier información que se visualice, puede ser con la autoridad de origen.

Si tienes información que ayude a la localización de alguna Persona Desaparecida o No Localizada, comunicate desde México al número telefónico 800 028 7783 o WhatsApp 55 1309 9024 y proporciona toda la información que tengas.

Gobierno de México | Gobernación | CNB COMISIÓN NACIONAL DE BÚSQUEDA

ALERTA NACIONAL

FICHA DE BÚSQUEDA DE PERSONA DESAPARECIDA

JUAN GILBERTO GARCIA OSUNA
Folio Único de Identificación
FI26-11D5A719F-8661-48DA-AFD8-98D779F8A531

Edad al momento de la desaparición: 18 **Edad Actual:** 18
Lugar de nacimiento: SINALOA
Sexo: HOMBRE **Genero:** MASCULINO
Nacionalidad: MEXICANA
¿Habla español?: SI
Idioma o lengua indígena: SIN DATO **Discapacidad:** NO
Fecha de hechos: 14/04/2026
Fecha de percato: 14/04/2026
Lugar de los hechos: SINALOA MAZATLÁN

DATOS	
Características físicas:	complexion: robusta, cara: redondo, color de la piel: blanco, cabello: castaño claro corto ondulado, ojos: cafés medianos, nariz: alomada, boca: mediana, labios: delgados, estatura: 170cm, peso: 90kg
Señas particulares:	una pequeña cicatriz en la frente del lado derecho
Prendas de vestir:	SIN DATO
Autoridades Competentes:	Autoridad que ingresó el reporte: FISCALÍA GENERAL DEL ESTADO DE SINALOA.
Carpeta de investigación:	MAZTL/FEDFP/003251/2026/CI

La información que se visualiza de la persona desaparecida o no localizada, es recibida e integrada por las autoridades de la Federación y de las Entidades Federativas competentes, por lo que cualquier información que se visualice, puede ser con la autoridad de origen.

Si tienes información que ayude a la localización de alguna Persona Desaparecida o No Localizada, comunicate desde México al número telefónico 800 028 7783 o WhatsApp 55 1309 9024 y proporciona toda la información que tengas.

ALERTA NACIONAL

Gobierno de México | Gobernación | CNB COMISIÓN NACIONAL DE BÚSQUEDA

ALERTA NACIONAL

ALERTA NACIONAL

FICHA DE BÚSQUEDA DE PERSONA DESAPARECIDA

LUIS ALEXIS ALCANTARA PARRA
Folio Único de Identificación
FI26-13C48356B-1B30-488A-BC1C-072E8A34B7E7

Edad al momento de la desaparición: 18 **Edad Actual:** 18
Lugar de nacimiento: CHIAPAS
Sexo: HOMBRE **Genero:** MASCULINO
Nacionalidad: MEXICANA
¿Habla español?: SI
Idioma o lengua indígena: SIN DATO **Discapacidad:** NO
Fecha de hechos: 21/03/2026
Fecha de percato: 21/03/2026
Lugar de los hechos: CHIAPAS AMATENANGO DE LA FRONTERA

DATOS	
Características físicas:	complexion: delgada, cara: redondo, color de la piel: moreno, cabello: negro corto liso, nariz: recta, boca: grande, labios: gruesos, estatura: 154cm, peso: 60kg
Señas particulares:	cicatriz en el pomulo.
Prendas de vestir:	SIN DATO
Autoridades Competentes:	Autoridad que ingresó el reporte: FISCALÍA GENERAL DEL ESTADO DE CHIAPAS.
Carpeta de investigación:	0046-057-3801-2026

La información que se visualiza de la persona desaparecida o no localizada, es recibida e integrada por las autoridades de la Federación y de las Entidades Federativas competentes, por lo que cualquier información que se visualice, puede ser con la autoridad de origen.

Si tienes información que ayude a la localización de alguna Persona Desaparecida o No Localizada, comunicate desde México al número telefónico 800 028 7783 o WhatsApp 55 1309 9024 y proporciona toda la información que tengas.

Gobierno de México | Gobernación Secretaría de Gobernación | CNB Comisión Nacional de Búsqueda

ALERTA NACIONAL

ALERTA NACIONAL

FICHA DE BÚSQUEDA DE PERSONA DESAPARECIDA

LUZ MARIA GARCIA SIERRA
Folio Único de Identificación
FI26-128CE6854-5AF6-4817-BA52-77BDA375C1D3

Edad al momento de la desaparición: 27 **Edad Actual:** SIN FECHA DE NACIMIENTO
Lugar de nacimiento: GUANAJUATO
Sexo: MUJER **Genero:** FEMENINO
Nacionalidad: MEXICANA
¿Habla español?: SIN DATO
Idioma o lengua indígena: SIN DATO **Discapacidad:** NO
Fecha de hechos: 08/01/2018
Fecha de percato: 08/01/2018
Lugar de los hechos: GUANAJUATO SANTA CRUZ DE JUVENTINO ROSAS

DATOS

Características físicas:	complexion: delgada, cara: redondo, color de la piel: moreno, cabello: castaño oscuro largo liso, ojos: cafés medianos, nariz: achatada, boca: grande, labios: gruesos, estatura: 170cm, peso: 60kg
Señas particulares:	debajo de la nuca a la altura del cuello con las letras chobis en manuscrita, color negro y la fec, debajo de la nuca a la altura del cuello con las letras chobis en manuscrita, color negro y la fecha 13-03, imagen de un buho, la leyenda melanie en letra manuscrita con orejas de minnie
Prendas de vestir:	blusa, pantiblusa, bluson, chamarra color: negro, pantalón color: azul, zapatos color: negro
Autoridades Competentes:	Autoridad que ingresó el reporte: FISCALÍA GENERAL DEL ESTADO DE GUANAJUATO.
Carpeta de investigación:	3637/2018

La información que se visualiza de la persona desaparecida o no localizada, es recibida e integrada por las autoridades de la Federación y de las Entidades Federativas competentes, por lo que cualquier información que se visualice, puede ser con la autoridad de origen.

Si tienes información que ayude a la localización de alguna Persona Desaparecida o No Localizada, comunicate desde México al número telefónico 800 028 7783 o WhatsApp 55 1309 9024 y proporciona toda la información que tengas.

Gobierno de México | Gobernación | CNB COMISIÓN NACIONAL DE BÚSQUEDA

ALERTA NACIONAL

FICHA DE BÚSQUEDA DE PERSONA DESAPARECIDA

MARIO CALVILLO MAGAÑA
Folio Único de Identificación
FI26-1B25BFDBA-D951-4A92-836D-64E9955B3D3E

Edad al momento de la desaparición: 52 **Edad Actual:** 52
Lugar de nacimiento: TAMAULIPAS
Sexo: HOMBRE **Genero:** MASCULINO
Nacionalidad: MEXICANA
¿Habla español?: SI
Idioma o lengua indígena: SIN DATO **Discapacidad:** NO
Fecha de hechos: 11/04/2026
Fecha de percato: 11/04/2026
Lugar de los hechos: TAMAULIPAS NUEVO LAREDO

DATOS

Características físicas:	complexion: delgada, cara: ovalado, color de la piel: trigueño, ojos: negros grandes, nariz: recta, boca: mediana, labios: medianos, estatura: 154cm, peso: 60kg
Señas particulares:	cicatriz en el lado izquierod del abdomen de aproximadamente 10 cm, cicatriz en la entrepierna
Prendas de vestir:	camisa color: verde, shorts color: azul, tenis color: blanco/rojo
Autoridades Competentes:	Autoridad que ingresó el reporte: FISCALÍA GENERAL DE JUSTICIA DEL ESTADO DE TAMAULIPAS.
Carpeta de investigación:	FGJT/FEIDDFP/NLD/UE1/00046/2026

La información que se visualiza de la persona desaparecida o no localizada, es recibida e integrada por las autoridades de la Federación y de las Entidades Federativas competentes, por lo que cualquier información que se visualice, puede ser con la autoridad de origen.

Si tienes información que ayude a la localización de alguna Persona Desaparecida o No Localizada, comunicate desde México al número telefónico 800 028 7783 o WhatsApp 55 1309 9024 y proporciona toda la información que tengas.

ALERTA NACIONAL

Gobierno de México | Gobernación | CNB COMISIÓN NACIONAL DE BÚSQUEDA

ALERTA NACIONAL

ALERTA NACIONAL

FICHA DE BÚSQUEDA DE PERSONA DESAPARECIDA

MIGUEL SIMON HERNANDEZ ORTEGA
Folio Único de Identificación
FI26-12A04E51D-D589-4843-8902-D19E726EBA96

Edad al momento de la desaparición: 26 **Edad Actual:** 26
Lugar de nacimiento: AGUASCALIENTES
Sexo: HOMBRE **Genero:** MASCULINO
Nacionalidad: MEXICANA
¿Habla español?: SIN DATO
Idioma o lengua indígena: SIN DATO **Discapacidad:** SI
Fecha de hechos: 12/04/2026
Fecha de percato: 12/04/2026
Lugar de los hechos: AGUASCALIENTES SAN FRANCISCO DE LOS ROMO

DATOS

Características físicas:	complexion: delgada, color de la piel: blanco, estatura: 165cm, peso: 60kg
Señas particulares:	NINGUNA
Prendas de vestir:	SIN DATO
Autoridades Competentes:	Autoridad que ingresó el reporte: COMISIÓN ESTATAL DE BÚSQUEDA DE PERSONAS DEL ESTADO DE AGUASCALIENTES.
Carpeta de investigación:	

La información que se visualiza de la persona desaparecida o no localizada, es recibida e integrada por las autoridades de la Federación y de las Entidades Federativas competentes, por lo que cualquier información que se visualice, puede ser con la autoridad de origen.

Si tienes información que ayude a la localización de alguna Persona Desaparecida o No Localizada, comunicate desde México al número telefónico 800 028 7783 o WhatsApp 55 1309 9024 y proporciona toda la información que tengas.

Gobierno de México | Gobernación | CNB COMISIÓN NACIONAL DE BÚSQUEDA

ALERTA NACIONAL

ALERTA NACIONAL

FICHA DE BÚSQUEDA DE PERSONA DESAPARECIDA

OSWALDO ANTONIO GARCIA
Folio Único de Identificación
FI26-12C3B29DF-9A71-4737-AF61-7CCAF7174567

Edad al momento de la desaparición: 18 **Edad Actual:** 18
Lugar de nacimiento: GUERRERO
Sexo: HOMBRE **Genero:** MASCULINO
Nacionalidad: MEXICANA
¿Habla español?: SI
Idioma o lengua indígena: SIN DATO **Discapacidad:** NO
Fecha de hechos: 12/04/2026
Fecha de percato: 12/04/2026
Lugar de los hechos: GUERRERO TECOANAPA

DATOS	
Características físicas:	complexion: delgada, cara: ovalado, color de la piel: moreno, cabello: negro corto liso, ojos: cafés medianos, nariz: recta, boca: mediana, labios: delgados, estatura: 170cm, peso: 60kg
Señas particulares:	perforacion en la oreja izquierda
Prendas de vestir:	SIN DATO
Autoridades Competentes:	Autoridad que ingresó el reporte: FISCALÍA GENERAL DEL ESTADO DE GUERRERO.
Carpeta de investigación:	12180730100070140426

La información que se visualiza de la persona desaparecida o no localizada, es recibida e integrada por las autoridades de la Federación y de las Entidades Federativas competentes, por lo que cualquier información que se visualice, puede ser con la autoridad de origen.

Si tienes información que ayude a la localización de alguna Persona Desaparecida o No Localizada, comunicate desde México al número telefónico 800 028 7783 o WhatsApp 55 1309 9024 y proporciona toda la información que tengas.

Gobierno de México | Gobernación | CNB COMISIÓN NACIONAL DE BÚSQUEDA

ALERTA NACIONAL

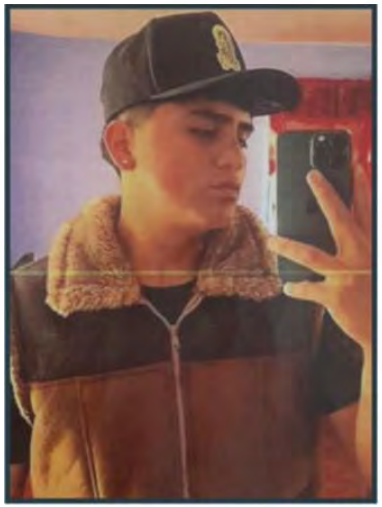

ALERTA NACIONAL

FICHA DE BÚSQUEDA DE PERSONA DESAPARECIDA

RODRIGO CHAPARRO GARNICA
Folio Único de Identificación
FI26-12D0CC882-2205-4A72-B28A-A995AB8129B3

Edad al momento de la desaparición: 18 **Edad Actual:** 18
Lugar de nacimiento: MICHOACAN
Sexo: HOMBRE **Genero:** MASCULINO
Nacionalidad: MEXICANA
¿Habla español?: SI
Idioma o lengua indígena: SIN DATO **Discapacidad:** NO
Fecha de hechos: 11/04/2026
Fecha de percato: 12/04/2026
Lugar de los hechos: MICHOACAN EPITACIO HUERTA

DATOS

Características físicas:	, color de la piel: moreno, cabello: negro corto liso, ojos: cafés pequeños, estatura: 170cm, peso: 60kg
Señas particulares:	tatuaje en la mano izquierda con la figura de san judas tadeo con la leyenda -florencia chaparro trejo-
Prendas de vestir:	botas color: cafe, camisa color: negro, pantalón color: azul cielo
Autoridades Competentes:	Autoridad que ingresó el reporte: FISCALÍA GENERAL DEL ESTADO DE MICHOACÁN.
Carpeta de investigación:	FRZI/14998/2026

La información que se visualiza de la persona desaparecida o no localizada, es recibida e integrada por las autoridades de la Federación y de las Entidades Federativas competentes, por lo que cualquier información que se visualice, puede ser con la autoridad de origen.

Si tienes información que ayude a la localización de alguna Persona Desaparecida o No Localizada, comunicate desde México al número telefónico 800 028 7783 o WhatsApp 55 1309 9024 y proporciona toda la información que tengas.

Gobierno de México | Gobernación | CNB COMISIÓN NACIONAL DE BÚSQUEDA

ALERTA NACIONAL

ALERTA NACIONAL

FICHA DE BÚSQUEDA DE PERSONA DESAPARECIDA

RUDIZ MANUEL VIVES ROMERO
Folio Único de Identificación
FI26-1C1E46E12-238C-48DE-BDE1-6B524CCA2368

Edad al momento de la desaparición: 27 **Edad Actual:** 27
Lugar de nacimiento: CHIAPAS
Sexo: HOMBRE **Genero:** MASCULINO
Nacionalidad: MEXICANA
¿Habla español?: SI
Idioma o lengua indígena: SIN DATO **Discapacidad:** NO
Fecha de hechos: 13/04/2026
Fecha de percato: 13/04/2026
Lugar de los hechos: CHIAPAS LA CONCORDIA

DATOS	
Características físicas:	complexion: delgada, cara: ovalado, color de la piel: moreno, cabello: negro corto liso, ojos: negros grandes, nariz: recta, boca: grande, labios: medianos, estatura: 175cm, peso: 110kg
Señas particulares:	cicatriz en el labio superior
Prendas de vestir:	playera color: azul cielo, shorts color: negro
Autoridades Competentes:	Autoridad que ingresó el reporte: FISCALÍA GENERAL DEL ESTADO DE CHIAPAS.
Carpeta de investigación:	0030-008-2910-2026

La información que se visualiza de la persona desaparecida o no localizada, es recibida e integrada por las autoridades de la Federación y de las Entidades Federativas competentes, por lo que cualquier información que se visualice, puede ser con la autoridad de origen.

Si tienes información que ayude a la localización de alguna Persona Desaparecida o No Localizada, comunicate desde México al número telefónico 800 028 7783 o WhatsApp 55 1309 9024 y proporciona toda la información que tengas.

Gobierno de México | Gobernación Secretaría de Gobernación | CNB Comisión Nacional de Búsqueda

ALERTA NACIONAL

ALERTA NACIONAL

FICHA DE BÚSQUEDA DE PERSONA DESAPARECIDA

VICTOR MANUEL VELASCO GONZALEZ
Folio Único de Identificación
FI26-1F9262229-6972-4E78-B19B-61DDA3BCE31C

Edad al momento de la desaparición: 36 **Edad Actual:** 36
Lugar de nacimiento: CHIAPAS
Sexo: HOMBRE **Genero:** MASCULINO
Nacionalidad: MEXICANA
¿Habla español?: SI
Idioma o lengua indígena: SIN DATO **Discapacidad:** NO
Fecha de hechos: 08/04/2026
Fecha de percato: 08/04/2026
Lugar de los hechos: CHIAPAS TUXTLA GUTIÉRREZ

DATOS

Características físicas:	complexion: delgada, cara: ovalado, color de la piel: moreno, cabello: negro corto liso, ojos: cafés pequeños, nariz: recta, boca: grande, labios: medianos, estatura: 170cm, peso: 60kg
Señas particulares:	tatuaje de una corona y en el interior el nombre dilan en el lado derecho del pecho.
Prendas de vestir:	pantalón color: azul, tenis color: negro
Autoridades Competentes:	Autoridad que ingresó el reporte: FISCALÍA GENERAL DEL ESTADO DE CHIAPAS.
Carpeta de investigación:	0113-101-3003-2026

La información que se visualiza de la persona desaparecida o no localizada, es recibida e integrada por las autoridades de la Federación y de las Entidades Federativas competentes, por lo que cualquier información que se visualice, puede ser con la autoridad de origen.

Si tienes información que ayude a la localización de alguna Persona Desaparecida o No Localizada, comunicate desde México al número telefónico 800 028 7783 o WhatsApp 55 1309 9024 y proporciona toda la información que tengas.

Gobierno de México | Gobernación Secretaría de Gobernación | CNB Comisión Nacional de Búsqueda

ALERTA NACIONAL

ALERTA NACIONAL

FICHA DE BÚSQUEDA DE PERSONA DESAPARECIDA

ALFREDO PEREA GUTIERREZ
Folio Único de Identificación
FI26-1AD4E3E09-7BD2-4B97-A5B6-1712FCE2F2F8

Edad al momento de la desaparición: 56 **Edad Actual:** 56
Lugar de nacimiento: HIDALGO
Sexo: HOMBRE **Genero:** MASCULINO
Nacionalidad: MEXICANA
¿Habla español?: SI
Idioma o lengua indígena: SIN DATO **Discapacidad:** NO
Fecha de hechos: 02/04/2026
Fecha de percato: 12/04/2026
Lugar de los hechos: HIDALGO TULANCINGO DE BRAVO

DATOS

Características físicas:	complexion: robusta, cara: ovalado, color de la piel: moreno, cabello: castaño oscuro corto liso, nariz: recta, boca: pequeña, labios: delgados, estatura: 170cm, peso: 86kg
Señas particulares:	ceja lado izquierdo, color piel, en las mejillas color negro
Prendas de vestir:	chamarra, pantalón, sudadera, tenis
Autoridades Competentes:	Autoridad que ingresó el reporte: PROCURADURÍA GENERAL DE JUSTICIA DEL ESTADO DE HIDALGO.
Carpeta de investigación:	18-2026-01609

La información que se visualiza de la persona desaparecida o no localizada, es recibida e integrada por las autoridades de la Federación y de las Entidades Federativas competentes, por lo que cualquier información que se visualice, puede ser con la autoridad de origen.

Si tienes información que ayude a la localización de alguna Persona Desaparecida o No Localizada, comunicate desde México al número telefónico 800 028 7783 o WhatsApp 55 1309 9024 y proporciona toda la información que tengas.

Gobierno de México | Gobernación | CNB COMISIÓN NACIONAL DE BÚSQUEDA

ALERTA NACIONAL

ALERTA NACIONAL

FICHA DE BÚSQUEDA DE PERSONA DESAPARECIDA

AUSENCIO PEREZ DE LEON
Folio Único de Identificación
FI26-1C5772239-FD0C-4DE0-AD35-D52FD5317719

Edad al momento de la desaparición: 47 **Edad Actual:** 47
Lugar de nacimiento: TAMAULIPAS
Sexo: HOMBRE **Genero:** MASCULINO
Nacionalidad: MEXICANA
¿Habla español?: SI
Idioma o lengua indígena: SIN DATO **Discapacidad:** NO
Fecha de hechos: 31/03/2026
Fecha de percato: 31/03/2026
Lugar de los hechos: TAMAULIPAS NUEVO LAREDO

DATOS

Características físicas:	complexion: mediana, cara: ovalado, color de la piel: blanco, ojos: miel medianos, nariz: recta, boca: mediana, labios: medianos, estatura: 168cm, peso: 85kg
Señas particulares:	NINGUNA
Prendas de vestir:	botas color: cafe, pantalón color: azul, playera color: azul
Autoridades Competentes:	Autoridad que ingresó el reporte: FISCALÍA GENERAL DE JUSTICIA DEL ESTADO DE TAMAULIPAS.
Carpeta de investigación:	FGJT/FEIDDFP/NLD/UE1/00041/2026

La información que se visualiza de la persona desaparecida o no localizada, es recibida e integrada por las autoridades de la Federación y de las Entidades Federativas competentes, por lo que cualquier información que se visualice, puede ser con la autoridad de origen.

Si tienes información que ayude a la localización de alguna Persona Desaparecida o No Localizada, comunicate desde México al número telefónico 800 028 7783 o WhatsApp 55 1309 9024 y proporciona toda la información que tengas.

Gobierno de México | Gobernación Secretaría de Gobernación | CNB Comisión Nacional de Búsqueda

ALERTA NACIONAL

ALERTA NACIONAL

FICHA DE BÚSQUEDA DE PERSONA DESAPARECIDA

DANIEL ALEXIS VILLEDA CARO
Folio Único de Identificación
FI26-126B66578-7495-4772-BA57-7F9D48F8D6E5

Edad al momento de la desaparición: 30 **Edad Actual:** 30
Lugar de nacimiento: HIDALGO
Sexo: HOMBRE **Genero:** MASCULINO
Nacionalidad: MEXICANA
¿Habla español?: SIN DATO
Idioma o lengua indígena: SIN DATO **Discapacidad:** NO
Fecha de hechos: 25/03/2026
Fecha de percato: 13/04/2026
Lugar de los hechos: HIDALGO TIZAYUCA

DATOS	
Características físicas:	complexion: delgada, cara: redondo, color de la piel: moreno, cabello: castaño claro corto ondulado, boca: grande, labios: gruesos, estatura: 174cm, peso: 60kg
Señas particulares:	pierna, sin recordar en cul, en la totalidad de la frente una corona de espinas
Prendas de vestir:	SIN DATO
Autoridades Competentes:	Autoridad que ingresó el reporte: PROCURADURÍA GENERAL DE JUSTICIA DEL ESTADO DE HIDALGO.
Carpeta de investigación:	12-2026-04653

La información que se visualiza de la persona desaparecida o no localizada, es recibida e integrada por las autoridades de la Federación y de las Entidades Federativas competentes, por lo que cualquier información que se visualice, puede ser con la autoridad de origen.

Si tienes información que ayude a la localización de alguna Persona Desaparecida o No Localizada, comunicate desde México al número telefónico 800 028 7783 o WhatsApp 55 1309 9024 y proporciona toda la información que tengas.

Gobierno de México | Gobernación Secretaría de Gobernación | CNB Comisión Nacional de Búsqueda

ALERTA NACIONAL

ALERTA NACIONAL

FICHA DE BÚSQUEDA DE PERSONA DESAPARECIDA

DANIEL PEREZ BAUTISTA
Folio Único de Identificación
FI26-1D7734EF0-82F1-4652-B683-BBF864068B93

Edad al momento de la desaparición: 29 **Edad Actual:** 33
Lugar de nacimiento: CHIAPAS
Sexo: HOMBRE **Genero:** MASCULINO
Nacionalidad: MEXICANA
¿Habla español?: SI
Idioma o lengua indígena: SIN DATO **Discapacidad:** SIN DATO
Fecha de hechos: 20/12/2021
Fecha de percato: 20/12/2021
Lugar de los hechos: CHIAPAS COMITÁN DE DOMÍNGUEZ

DATOS

Características físicas:	complexion: robusta, color de la piel: moreno, cabello: negro corto ondulado, ojos: cafés medianos, nariz: achatada, boca: grande, labios: medianos, estatura: 170cm, peso: 80kg
Señas particulares:	cicatriz pequeña del lado del pomulo izquierdo, cicatriz pequeña del lado del pomulo izquierdo
Prendas de vestir:	pantalón color: azul marino, playera color: negro, sudadera color: gris
Autoridades Competentes:	Autoridad que ingresó el reporte: FISCALÍA GENERAL DEL ESTADO DE CHIAPAS.
Carpeta de investigación:	2034-019-0601-2021

La información que se visualiza de la persona desaparecida o no localizada, es recibida e integrada por las autoridades de la Federación y de las Entidades Federativas competentes, por lo que cualquier información que se visualice, puede ser con la autoridad de origen.

Si tienes información que ayude a la localización de alguna Persona Desaparecida o No Localizada, comunicate desde México al número telefónico 800 028 7783 o WhatsApp 55 1309 9024 y proporciona toda la información que tengas.

Gobierno de México | Gobernación Secretaría de Gobernación | CNB Comisión Nacional de Búsqueda

ALERTA NACIONAL

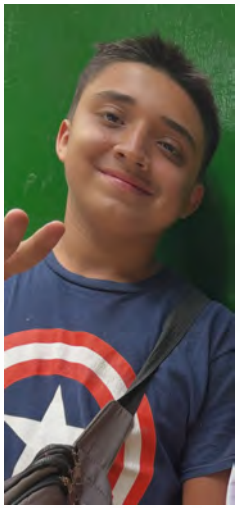

ALERTA NACIONAL

FICHA DE BÚSQUEDA DE PERSONA DESAPARECIDA

EDUARDO ROBERTO ESCOBAR VILLANUEVA
Folio Único de Identificación
FI26-1E05C1F8C-5502-455D-A764-AEBAC575E09C

Edad al momento de la desaparición: 17 **Edad Actual:** 17
Lugar de nacimiento: MORELOS
Sexo: HOMBRE **Genero:** MASCULINO
Nacionalidad: MEXICANA
¿Habla español?: SI
Idioma o lengua indígena: SIN DATO **Discapacidad:** NO
Fecha de hechos: 06/04/2026
Fecha de percato: 06/04/2026
Lugar de los hechos: MORELOS JIUTEPEC

DATOS

Características físicas:	complexion: delgada, cara: redondo, color de la piel: moreno, cabello: castaño claro corto liso, ojos: cafés medianos, estatura: 172cm, peso: 60kg
Señas particulares:	lunar en la mejilla de lado izquierdo
Prendas de vestir:	SIN DATO
Autoridades Competentes:	Autoridad que ingresó el reporte: FISCALÍA GENERAL DEL ESTADO DE MORELOS.
Carpeta de investigación:	FEDFPM/54/2026

La información que se visualiza de la persona desaparecida o no localizada, es recibida e integrada por las autoridades de la Federación y de las Entidades Federativas competentes, por lo que cualquier información que se visualice, puede ser con la autoridad de origen.

Si tienes información que ayude a la localización de alguna Persona Desaparecida o No Localizada, comunicate desde México al número telefónico 800 028 7783 o WhatsApp 55 1309 9024 y proporciona toda la información que tengas.

Gobierno de México | Gobernación | CNB COMISIÓN NACIONAL DE BÚSQUEDA

ALERTA NACIONAL

ALERTA NACIONAL

FICHA DE BÚSQUEDA DE PERSONA DESAPARECIDA

EDUARDO RAMIREZ QUINTANAR
Folio Único de Identificación
FI26-15F55F963-D731-46A2-8682-F7949AA88B74

Edad al momento de la desaparición: 34 **Edad Actual:** 34
Lugar de nacimiento: AGUASCALIENTES
Sexo: HOMBRE **Genero:** MASCULINO
Nacionalidad: MEXICANA
¿Habla español?: SIN DATO
Idioma o lengua indígena: SIN DATO **Discapacidad:** NO
Fecha de hechos: 13/04/2026
Fecha de percato: 13/04/2026
Lugar de los hechos: AGUASCALIENTES AGUASCALIENTES

DATOS

Características físicas:	complexion: robusta, color de la piel: moreno, estatura: 192cm, peso: 103kg
Señas particulares:	lunar en la parte superior del lado zquierdo del labio,
Prendas de vestir:	SIN DATO
Autoridades Competentes:	Autoridad que ingresó el reporte: COMISIÓN ESTATAL DE BÚSQUEDA DE PERSONAS DEL ESTADO DE AGUASCALIENTES.
Carpeta de investigación:	

La información que se visualiza de la persona desaparecida o no localizada, es recibida e integrada por las autoridades de la Federación y de las Entidades Federativas competentes, por lo que cualquier información que se visualice, puede ser con la autoridad de origen.

Si tienes información que ayude a la localización de alguna Persona Desaparecida o No Localizada, comunicate desde México al número telefónico 800 028 7783 o WhatsApp 55 1309 9024 y proporciona toda la información que tengas.

Gobierno de México | Gobernación | CNB COMISIÓN NACIONAL DE BÚSQUEDA

ALERTA NACIONAL

FICHA DE BÚSQUEDA DE PERSONA DESAPARECIDA

FERNANDO ESPINOZA CAMACHO
Folio Único de Identificación
FI26-198C0C9D2-184D-4152-BC61-67DD7074741A

Edad al momento de la desaparición: 33 **Edad Actual:** 33
Lugar de nacimiento: MICHOACAN
Sexo: HOMBRE **Genero:** MASCULINO
Nacionalidad: MEXICANA
¿Habla español?: SI
Idioma o lengua indígena: SIN DATO **Discapacidad:** NO
Fecha de hechos: 07/04/2026
Fecha de percato: 07/04/2026
Lugar de los hechos: MICHOACAN MORELIA

DATOS

Características físicas:	complexion: robusta, cara: ovalado, color de la piel: moreno, cabello: negro corto liso, ojos: cafés grandes, estatura: 162cm, peso: 95kg
Señas particulares:	tatuaje en el hombro derecho con figura de un tigre
Prendas de vestir:	SIN DATO
Autoridades Competentes:	Autoridad que ingresó el reporte: FISCALÍA GENERAL DEL ESTADO DE MICHOACÁN.
Carpeta de investigación:	FEPD/14645/2026

La información que se visualiza de la persona desaparecida o no localizada, es recibida e integrada por las autoridades de la Federación y de las Entidades Federativas competentes, por lo que cualquier información que se visualice, puede ser con la autoridad de origen.

Si tienes información que ayude a la localización de alguna Persona Desaparecida o No Localizada, comunicate desde México al número telefónico 800 028 7783 o WhatsApp 55 1309 9024 y proporciona toda la información que tengas.

ALERTA NACIONAL

Gobierno de México | Gobernación | CNB COMISIÓN NACIONAL DE BÚSQUEDA

ALERTA NACIONAL

ALERTA NACIONAL

FICHA DE BÚSQUEDA DE PERSONA DESAPARECIDA

FRANCISCO JAVIER MADERO REYES
Folio Único de Identificación
FI26-1209AF21C-868F-41F9-86EC-4FCE941DF92E

Edad al momento de la desaparición: 61 **Edad Actual:** 61
Lugar de nacimiento: GUERRERO
Sexo: HOMBRE **Genero:** MASCULINO
Nacionalidad: MEXICANA
¿Habla español?: SI
Idioma o lengua indígena: SIN DATO **Discapacidad:** NO
Fecha de hechos: 13/04/2026
Fecha de percato: 13/04/2026
Lugar de los hechos: GUERRERO ACAPULCO DE JUÁREZ

DATOS

Características físicas:	complexion: delgada, cara: redondo, color de la piel: moreno, cabello: entrecano largo ondulado, ojos: cafés medianos, boca: grande, labios: gruesos, estatura: 160cm, peso: 65kg
Señas particulares:	tatuaje en el brazo derecho de un dragon, tatuaje en el brazo izquierdo de la imagen de el che guevara, tatuaje en el torso de la mano izquierda una telaraña, tatuaje en la pantorrilla de la pierna derecha la figura de un rayo, cicatriz de forma lineal en la frente del lado derecho
Prendas de vestir:	SIN DATO
Autoridades Competentes:	Autoridad que ingresó el reporte: FISCALÍA GENERAL DEL ESTADO DE GUERRERO.
Carpeta de investigación:	12030220400082130426

La información que se visualiza de la persona desaparecida o no localizada, es recibida e integrada por las autoridades de la Federación y de las Entidades Federativas competentes, por lo que cualquier información que se visualice, puede ser con la autoridad de origen.

Si tienes información que ayude a la localización de alguna Persona Desaparecida o No Localizada, comunicate desde México al número telefónico 800 028 7783 o WhatsApp 55 1309 9024 y proporciona toda la información que tengas.

Gobierno de México | Gobernación Secretaría de Gobernación | CNB Comisión Nacional de Búsqueda

ALERTA NACIONAL

ALERTA NACIONAL

FICHA DE BÚSQUEDA DE PERSONA DESAPARECIDA

FRANCISCO GONZALEZ LEON
Folio Único de Identificación
FI26-19F4626E8-0970-4727-BE7F-9AD673B86874

Edad al momento de la desaparición: 82 **Edad Actual:** 82
Lugar de nacimiento: VERACRUZ
Sexo: HOMBRE **Genero:** MASCULINO
Nacionalidad: MEXICANA
¿Habla español?: SI
Idioma o lengua indígena: SIN DATO **Discapacidad:** NO
Fecha de hechos: 09/04/2026
Fecha de percato: 09/04/2026
Lugar de los hechos: VERACRUZ ATOYAC

DATOS

Características físicas:	complexion: mediana, color de la piel: moreno, cabello: entrecano corto ondulado, ojos: cafés pequeños, nariz: achatada, boca: grande, labios: gruesos, estatura: 175cm, peso: 88kg
Señas particulares:	cicatriz por operacion vesicula,
Prendas de vestir:	SIN DATO
Autoridades Competentes:	Autoridad que ingresó el reporte: FISCALÍA GENERAL DEL ESTADO DE VERACRUZ DE IGNACIO DE LA LLAVE.
Carpeta de investigación:	CRB/FIM/FEADPD/036/2026

La información que se visualiza de la persona desaparecida o no localizada, es recibida e integrada por las autoridades de la Federación y de las Entidades Federativas competentes, por lo que cualquier información que se visualice, puede ser con la autoridad de origen.

Si tienes información que ayude a la localización de alguna Persona Desaparecida o No Localizada, comunicate desde México al número telefónico 800 028 7783 o WhatsApp 55 1309 9024 y proporciona toda la información que tengas.

Gobierno de México | Gobernación Secretaría de Gobernación | CNB Comisión Nacional de Búsqueda

ALERTA NACIONAL

ALERTA NACIONAL

FICHA DE BÚSQUEDA DE PERSONA DESAPARECIDA

GRECIA GUADALUPE ORANTES MENDOZA
Folio Único de Identificación
FI26-1A6762636-0F26-427A-8E57-91B956CFEF36

Edad al momento de la desaparición: 30 **Edad Actual:** 30
Lugar de nacimiento: CHIAPAS
Sexo: MUJER **Genero:** FEMENINO
Nacionalidad: MEXICANA
¿Habla español?: SI
Idioma o lengua indígena: SIN DATO **Discapacidad:** NO
Fecha de hechos: 12/04/2026
Fecha de percato: 12/04/2026
Lugar de los hechos: CHIAPAS OCOZOCOAUTLA DE ESPINOSA

DATOS

Características físicas:	complexion: robusta, cara: redondo, color de la piel: moreno, cabello: negro mediano ondulado, nariz: achatada, boca: pequeña, labios: medianos, estatura: 164cm, peso: 90kg
Señas particulares:	pecas en las mejillas.
Prendas de vestir:	SIN DATO
Autoridades Competentes:	Autoridad que ingresó el reporte: FISCALÍA GENERAL DEL ESTADO DE CHIAPAS.
Carpeta de investigación:	0137-061-0423-2026

La información que se visualiza de la persona desaparecida o no localizada, es recibida e integrada por las autoridades de la Federación y de las Entidades Federativas competentes, por lo que cualquier información que se visualice, puede ser con la autoridad de origen.

Si tienes información que ayude a la localización de alguna Persona Desaparecida o No Localizada, comunicate desde México al número telefónico 800 028 7783 o WhatsApp 55 1309 9024 y proporciona toda la información que tengas.

Gobierno de México | Gobernación | CNB COMISIÓN NACIONAL DE BÚSQUEDA

ALERTA NACIONAL

ALERTA NACIONAL

FICHA DE BÚSQUEDA DE PERSONA DESAPARECIDA

HERNAN LIRA RAMIREZ
Folio Único de Identificación
FI26-14D2E0991-AD88-4766-83F2-3F9F367EC442

Edad al momento de la desaparición: 15 **Edad Actual:** 17
Lugar de nacimiento: CHIAPAS
Sexo: HOMBRE **Genero:** MASCULINO
Nacionalidad: MEXICANA
¿Habla español?: SI
Idioma o lengua indígena: SIN DATO **Discapacidad:** SIN DATO
Fecha de hechos: 01/08/2024
Fecha de percato: 01/08/2024
Lugar de los hechos: CHIAPAS BERRIOZÁBAL

DATOS

Características físicas:	complexion: delgada, color de la piel: moreno, cabello: negro corto liso, ojos: negros pequeños, nariz: achatada, boca: mediana, labios: medianos, estatura: 165cm, peso: 52kg
Señas particulares:	lunar en el sentido derecho , cicatrices en ambos brazos
Prendas de vestir:	pantalón color: azul
Autoridades Competentes:	Autoridad que ingresó el reporte: FISCALÍA GENERAL DEL ESTADO DE CHIAPAS.
Carpeta de investigación:	C.I. 0153-101-3003-2024

La información que se visualiza de la persona desaparecida o no localizada, es recibida e integrada por las autoridades de la Federación y de las Entidades Federativas competentes, por lo que cualquier información que se visualice, puede ser con la autoridad de origen.

Si tienes información que ayude a la localización de alguna Persona Desaparecida o No Localizada, comunicate desde México al número telefónico 800 028 7783 o WhatsApp 55 1309 9024 y proporciona toda la información que tengas.

Gobierno de México | Gobernación | CNB COMISIÓN NACIONAL DE BÚSQUEDA

ALERTA NACIONAL

ALERTA NACIONAL

FICHA DE BÚSQUEDA DE PERSONA DESAPARECIDA

JESUS RAMON CARRASCO GUILLEN
Folio Único de Identificación
FI26-11672BB03-696F-43CA-BB0F-90A87DB419E9

Edad al momento de la desaparición: 30 **Edad Actual:** 30
Lugar de nacimiento: SINALOA
Sexo: HOMBRE **Genero:** MASCULINO
Nacionalidad: MEXICANA
¿Habla español?: SI
Idioma o lengua indígena: SIN DATO **Discapacidad:** SI
Fecha de hechos: 09/04/2026
Fecha de percato: 09/04/2026
Lugar de los hechos: SINALOA ELOTA

DATOS

Características físicas:	complexion: obesa, cara: ovalado, color de la piel: blanco, cabello: negro corto ondulado, ojos: negros medianos, nariz: no recuerda, boca: pequeña, labios: gruesos, estatura: 160cm, peso: 96kg
Señas particulares:	lunar ubicado en la nuca
Prendas de vestir:	SIN DATO
Autoridades Competentes:	Autoridad que ingresó el reporte: COMISIÓN ESTATAL DE BÚSQUEDA DE PERSONAS EN EL ESTADO DE SINALOA.
Carpeta de investigación:	ELOTA/UIMP/3167/2026/CI

La información que se visualiza de la persona desaparecida o no localizada, es recibida e integrada por las autoridades de la Federación y de las Entidades Federativas competentes, por lo que cualquier información que se visualice, puede ser con la autoridad de origen.

Si tienes información que ayude a la localización de alguna Persona Desaparecida o No Localizada, comunicate desde México al número telefónico 800 028 7783 o WhatsApp 55 1309 9024 y proporciona toda la información que tengas.

Gobierno de México | Gobernación Secretaría de Gobernación | CNB Comisión Nacional de Búsqueda

ALERTA NACIONAL

FICHA DE BÚSQUEDA DE PERSONA DESAPARECIDA

JESUS OJEDA RAMOS
Folio Único de Identificación
FI26-1A10AF0D3-7A94-43FF-BDAD-25E1F2F039BA

Edad al momento de la desaparición: 32 **Edad Actual:** 32
Lugar de nacimiento: GUERRERO
Sexo: HOMBRE **Genero:** MASCULINO
Nacionalidad: MEXICANA
¿Habla español?: SI
Idioma o lengua indígena: SIN DATO **Discapacidad:** NO
Fecha de hechos: 08/04/2026
Fecha de percato: 08/04/2026
Lugar de los hechos: GUERRERO HUAMUXTITLÁN

DATOS	
Características físicas:	complexion: mediana, cara: redondo, color de la piel: moreno, cabello: negro corto liso, ojos: cafés medianos, nariz: recta, boca: mediana, labios: delgados, estatura: 168cm, peso: 75kg
Señas particulares:	tatuaje en forma de telaraña en el brazo izquierdo a la altura del codo, tatuaje en el dorso de la mano izquierda sin recordar la forma, tatuaje en cada uno de los dedos de la mano izquierda tenia una letra que conforman la palabra alma, tatuaje en forma de rosario colgante en el pecho, tatuaje en forma de muerte en la muñeca inferior derecha, tatuaje en forma de corona en el cuello lado derecho, cicatriz de cirugia en la espalda de lado izquierdo de aprox 10 cm
Prendas de vestir:	SIN DATO
Autoridades Competentes:	Autoridad que ingresó el reporte: FISCALÍA GENERAL DEL ESTADO DE GUERRERO.
Carpeta de investigación:	12090480200022090426

La información que se visualiza de la persona desaparecida o no localizada, es recibida e integrada por las autoridades de la Federación y de las Entidades Federativas competentes, por lo que cualquier información que se visualice, puede ser con la autoridad de origen.

ALERTA NACIONAL

Gobierno de México | Gobernación Secretaría de Gobernación | CNB Comisión Nacional de Búsqueda

ALERTA NACIONAL

ALERTA NACIONAL

FICHA DE BÚSQUEDA DE PERSONA DESAPARECIDA

JONATHAN VILLARREAL RUIZ
Folio Único de Identificación
FI26-1432E0A0B-5C57-4D22-B9CE-27CCEBEB5110

Edad al momento de la desaparición: 25 **Edad Actual:** 25
Lugar de nacimiento: CHIAPAS
Sexo: HOMBRE **Genero:** MASCULINO
Nacionalidad: MEXICANA
¿Habla español?: SI
Idioma o lengua indígena: SIN DATO **Discapacidad:** NO
Fecha de hechos: 12/04/2026
Fecha de percato: 12/04/2026
Lugar de los hechos: CHIAPAS MAZATÁN

DATOS

Características físicas:	complexion: delgada, cara: ovalado, color de la piel: blanco, cabello: negro corto liso, ojos: cafés medianos, nariz: achatada, boca: mediana, labios: gruesos, estatura: 178cm, peso: 64kg
Señas particulares:	tatuaje en el antebrazo izquierdo san judas tadeo.
Prendas de vestir:	SIN DATO
Autoridades Competentes:	Autoridad que ingresó el reporte: FISCALÍA GENERAL DEL ESTADO DE CHIAPAS.
Carpeta de investigación:	0068-054-0516-2026

La información que se visualiza de la persona desaparecida o no localizada, es recibida e integrada por las autoridades de la Federación y de las Entidades Federativas competentes, por lo que cualquier información que se visualice, puede ser con la autoridad de origen.

Si tienes información que ayude a la localización de alguna Persona Desaparecida o No Localizada, comunicate desde México al número telefónico 800 028 7783 o WhatsApp 55 1309 9024 y proporciona toda la información que tengas.

Gobierno de México | Gobernación | CNB COMISIÓN NACIONAL DE BÚSQUEDA

ALERTA NACIONAL

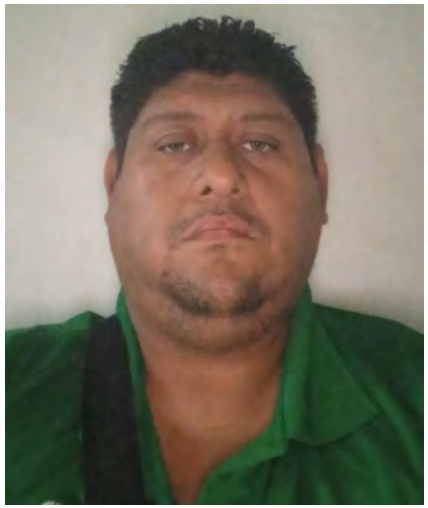

ALERTA NACIONAL

FICHA DE BÚSQUEDA DE PERSONA DESAPARECIDA

JORGE LUIS SANCHEZ OVALLE
Folio Único de Identificación
FI26-17A997BD1-C02E-45D0-85BB-081EFBE3072A

Edad al momento de la desaparición: 37 **Edad Actual:** 39
Lugar de nacimiento: CHIAPAS
Sexo: HOMBRE **Genero:** MASCULINO
Nacionalidad: MEXICANA
¿Habla español?: SI
Idioma o lengua indígena: SIN DATO **Discapacidad:** SIN DATO
Fecha de hechos: 06/12/2023
Fecha de percato: 06/12/2023
Lugar de los hechos: CHIAPAS TUXTLA GUTIÉRREZ

DATOS	
Características físicas:	complexion: robusta, cara: redondo, color de la piel: moreno, cabello: castaño claro corto ondulado, ojos: verdes medianos, nariz: recta, boca: pequeña, labios: delgados, estatura: 170cm, peso: 120kg
Señas particulares:	lunar en el pomulo derecho.
Prendas de vestir:	camisa color: azul marino, pantalón color: azul marino
Autoridades Competentes:	Autoridad que ingresó el reporte: FISCALÍA GENERAL DEL ESTADO DE CHIAPAS.
Carpeta de investigación:	0144-101-3003-2023

La información que se visualiza de la persona desaparecida o no localizada, es recibida e integrada por las autoridades de la Federación y de las Entidades Federativas competentes, por lo que cualquier información que se visualice, puede ser con la autoridad de origen.

Si tienes información que ayude a la localización de alguna Persona Desaparecida o No Localizada, comunicate desde México al número telefónico 800 028 7783 o WhatsApp 55 1309 9024 y proporciona toda la información que tengas.

Gobierno de México | Gobernación | CNB COMISIÓN NACIONAL DE BÚSQUEDA

ALERTA NACIONAL

ALERTA NACIONAL

FICHA DE BÚSQUEDA DE PERSONA DESAPARECIDA

JORGE PEREZ MATUZ
Folio Único de Identificación
FI26-14EA1034C-6FC6-4B9B-85BC-C7EC1DA08DD9

Edad al momento de la desaparición: 40 **Edad Actual:** 42
Lugar de nacimiento: CHIAPAS
Sexo: HOMBRE **Genero:** SIN DATO
Nacionalidad: MEXICANA
¿Habla español?: SI
Idioma o lengua indígena: SIN DATO **Discapacidad:** SIN DATO
Fecha de hechos: 06/12/2023
Fecha de percato: 06/12/2023
Lugar de los hechos: CHIAPAS CINTALAPA

DATOS

Características físicas:	complexion: robusta, cara: ovalado, color de la piel: moreno, cabello: negro corto ondulado, ojos: cafés medianos, nariz: achatada, boca: pequeña, labios: delgados, estatura: 166cm, peso: 88kg
Señas particulares:	cicatriz antigua en la mano derecha en forma de raspon circular de aproximadamente de 5 centimetros de diametro.
Prendas de vestir:	pantalón color: azul, sudadera color: mostaza, zapatos color: negro
Autoridades Competentes:	Autoridad que ingresó el reporte: FISCALÍA GENERAL DEL ESTADO DE CHIAPAS.
Carpeta de investigación:	0144-101-3003-2023

La información que se visualiza de la persona desaparecida o no localizada, es recibida e integrada por las autoridades de la Federación y de las Entidades Federativas competentes, por lo que cualquier información que se visualice, puede ser con la autoridad de origen.

Si tienes información que ayude a la localización de alguna Persona Desaparecida o No Localizada, comunicate desde México al número telefónico 800 028 7783 o WhatsApp 55 1309 9024 y proporciona toda la información que tengas.

Gobierno de México | Gobernación | CNB COMISIÓN NACIONAL DE BÚSQUEDA

ALERTA NACIONAL

ALERTA NACIONAL

FICHA DE BÚSQUEDA DE PERSONA DESAPARECIDA

JOSE ENRIQUE NATARENO CAÑAVERAL
Folio Único de Identificación
FI26-11B77993C-9AD3-4C94-86DF-5C41747E14BE

Edad al momento de la desaparición: 23 **Edad Actual:** 23
Lugar de nacimiento: CHIAPAS
Sexo: HOMBRE **Genero:** MASCULINO
Nacionalidad: MEXICANA
¿Habla español?: SI
Idioma o lengua indígena: SIN DATO **Discapacidad:** NO
Fecha de hechos: 03/04/2026
Fecha de percato: 03/04/2026
Lugar de los hechos: CHIAPAS SUCHIATE

DATOS

Características físicas:	complexion: delgada, cara: ovalado, color de la piel: moreno, cabello: negro corto liso, ojos: negros medianos, nariz: recta, boca: grande, labios: gruesos, estatura: 160cm, peso: 52kg
Señas particulares:	cicatriz en la ceja izquierda.
Prendas de vestir:	SIN DATO
Autoridades Competentes:	Autoridad que ingresó el reporte: FISCALÍA GENERAL DEL ESTADO DE CHIAPAS.
Carpeta de investigación:	0078-087-0513-2026

La información que se visualiza de la persona desaparecida o no localizada, es recibida e integrada por las autoridades de la Federación y de las Entidades Federativas competentes, por lo que cualquier información que se visualice, puede ser con la autoridad de origen.

Si tienes información que ayude a la localización de alguna Persona Desaparecida o No Localizada, comunicate desde México al número telefónico 800 028 7783 o WhatsApp 55 1309 9024 y proporciona toda la información que tengas.

Gobierno de México | Gobernación | CNB COMISIÓN NACIONAL DE BÚSQUEDA

ALERTA NACIONAL

ALERTA NACIONAL

FICHA DE BÚSQUEDA DE PERSONA DESAPARECIDA

JOSE HUMBERTO GONZALEZ UGALDE
Folio Único de Identificación
FI26-1B6445092-7894-44FC-B01A-8480C1DEE544

Edad al momento de la desaparición: 33 **Edad Actual:** 33
Lugar de nacimiento: TAMAULIPAS
Sexo: HOMBRE **Genero:** MASCULINO
Nacionalidad: MEXICANA
¿Habla español?: SIN DATO
Idioma o lengua indígena: SIN DATO **Discapacidad:** NO
Fecha de hechos: 08/04/2026
Fecha de percato: 08/04/2026
Lugar de los hechos: TAMAULIPAS VICTORIA

DATOS

Características físicas:	complexion: mediana, cara: ovalado, color de la piel: moreno, cabello: negro mediano ondulado, ojos: cafés medianos, nariz: no recuerda, boca: mediana, labios: delgados, estatura: 190cm, peso: 85kg
Señas particulares:	NINGUNA
Prendas de vestir:	pantalón color: azul marino, playera color: gris, tenis color: negro
Autoridades Competentes:	Autoridad que ingresó el reporte: FISCALÍA GENERAL DE JUSTICIA DEL ESTADO DE TAMAULIPAS.
Carpeta de investigación:	FGJT/FEIDDFP/VIC/UE1/00078/2026

La información que se visualiza de la persona desaparecida o no localizada, es recibida e integrada por las autoridades de la Federación y de las Entidades Federativas competentes, por lo que cualquier información que se visualice, puede ser con la autoridad de origen.

Si tienes información que ayude a la localización de alguna Persona Desaparecida o No Localizada, comunicate desde México al número telefónico 800 028 7783 o WhatsApp 55 1309 9024 y proporciona toda la información que tengas.

Gobierno de México | Gobernación | CNB COMISIÓN NACIONAL DE BÚSQUEDA

ALERTA NACIONAL

ALERTA NACIONAL

FICHA DE BÚSQUEDA DE PERSONA DESAPARECIDA

JOSE JUAN ARIAS CORONA
Folio Único de Identificación
FI26-167D20138-971A-48E5-BDFA-840B8B7BA1B5

Edad al momento de la desaparición: 39 **Edad Actual:** 39
Lugar de nacimiento: GUANAJUATO
Sexo: HOMBRE **Genero:** MASCULINO
Nacionalidad: MEXICANA
¿Habla español?: SI
Idioma o lengua indígena: SIN DATO **Discapacidad:** SIN DATO
Fecha de hechos: 28/12/2025
Fecha de percato: 28/12/2025
Lugar de los hechos: GUANAJUATO VALLE DE SANTIAGO

DATOS

Características físicas:	complexion: robusta, color de la piel: blanco, cabello: negro corto liso, boca: grande, labios: gruesos, estatura: 170cm, peso: 85kg
Señas particulares:	tatuaje en el brazo izquierdo rostro de un payaso , tatuaje en brazo derecho una estrella y debajo tres puntos , cicatriz en el pecho del lado izquierdo de 1 centmetro , hernia parte superior del ombligo se ve el estmago abultado
Prendas de vestir:	camisa color: verde, pantalón color: negro, sueter color: blanco/negro, tenis color: blanco
Autoridades Competentes:	Autoridad que ingresó el reporte: FISCALÍA GENERAL DEL ESTADO DE GUANAJUATO.
Carpeta de investigación:	160444/2025

La información que se visualiza de la persona desaparecida o no localizada, es recibida e integrada por las autoridades de la Federación y de las Entidades Federativas competentes, por lo que cualquier información que se visualice, puede ser con la autoridad de origen.

Si tienes información que ayude a la localización de alguna Persona Desaparecida o No Localizada, comunicate desde México al número telefónico 800 028 7783 o WhatsApp 55 1309 9024 y proporciona toda la información que tengas.

Gobierno de México | Gobernación | CNB COMISIÓN NACIONAL DE BÚSQUEDA

ALERTA NACIONAL

ALERTA NACIONAL

FICHA DE BÚSQUEDA DE PERSONA DESAPARECIDA

JOSE JUAN ARIAS SOLIS
Folio Único de Identificación
FI26-12C40A9B0-01DA-4891-8B76-42682EEB723B

Edad al momento de la desaparición: 14 **Edad Actual:** 15
Lugar de nacimiento: GUANAJUATO
Sexo: HOMBRE **Genero:** MASCULINO
Nacionalidad: MEXICANA
¿Habla español?: SI
Idioma o lengua indígena: SIN DATO **Discapacidad:** NO
Fecha de hechos: 19/06/2025
Fecha de percato: 19/06/2025
Lugar de los hechos: GUANAJUATO VALLE DE SANTIAGO

DATOS

Características físicas:	complexion: delgada, cara: ovalado, color de la piel: moreno, cabello: negro mediano liso, ojos: cafés medianos, nariz: recta, boca: pequeña, labios: gruesos, estatura: 175cm, peso: 58kg
Señas particulares:	cicatriz en ceja izquierda por operacion
Prendas de vestir:	SIN DATO
Autoridades Competentes:	Autoridad que ingresó el reporte: COMISIÓN ESTATAL DE BÚSQUEDA DE PERSONAS DEL ESTADO DE GUANAJUATO.
Carpeta de investigación:	76724/2025

La información que se visualiza de la persona desaparecida o no localizada, es recibida e integrada por las autoridades de la Federación y de las Entidades Federativas competentes, por lo que cualquier información que se visualice, puede ser con la autoridad de origen.

Si tienes información que ayude a la localización de alguna Persona Desaparecida o No Localizada, comunicate desde México al número telefónico 800 028 7783 o WhatsApp 55 1309 9024 y proporciona toda la información que tengas.

Gobierno de México | Gobernación Secretaría de Gobernación | CNB Comisión Nacional de Búsqueda

ALERTA NACIONAL

ALERTA NACIONAL

FICHA DE BÚSQUEDA DE PERSONA DESAPARECIDA

JOSE MARIO GARCIA MORENO
Folio Único de Identificación
FI26-12A845561-82F1-4E13-830D-F5EC6912ECF1

Edad al momento de la desaparición: 47 **Edad Actual:** 47
Lugar de nacimiento: MICHOACAN
Sexo: HOMBRE **Genero:** MASCULINO
Nacionalidad: MEXICANA
¿Habla español?: SI
Idioma o lengua indígena: SIN DATO **Discapacidad:** NO
Fecha de hechos: 11/04/2026
Fecha de percato: 11/04/2026
Lugar de los hechos: MICHOACAN INDAPARAPEO

DATOS

Características físicas:	complexion: delgada, cara: ovalado, color de la piel: moreno, cabello: negro corto liso, ojos: cafés pequeños, estatura: 150cm, peso: 55kg
Señas particulares:	tatuaje en brazo izquierdo con los nombres de lupita y cecilia
Prendas de vestir:	calcetin color: azul/gris, camisa color: azul, pantalón color: gris
Autoridades Competentes:	Autoridad que ingresó el reporte: FISCALÍA GENERAL DEL ESTADO DE MICHOACÁN.
Carpeta de investigación:	FEPD/14800/2026

La información que se visualiza de la persona desaparecida o no localizada, es recibida e integrada por las autoridades de la Federación y de las Entidades Federativas competentes, por lo que cualquier información que se visualice, puede ser con la autoridad de origen.

Si tienes información que ayude a la localización de alguna Persona Desaparecida o No Localizada, comunicate desde México al número telefónico 800 028 7783 o WhatsApp 55 1309 9024 y proporciona toda la información que tengas.

ALERTA NACIONAL

FICHA DE BÚSQUEDA DE PERSONA DESAPARECIDA

JUAN ANTONIO LOPEZ SANCHEZ
Folio Único de Identificación
FI26-1BBEC11E2-68CC-4134-9EAC-F44DCFB11AF8

Edad al momento de la desaparición: 34 **Edad Actual:** 34
Lugar de nacimiento: CHIAPAS
Sexo: HOMBRE **Genero:** MASCULINO
Nacionalidad: MEXICANA
¿Habla español?: SI
Idioma o lengua indígena: SIN DATO **Discapacidad:** SIN DATO
Fecha de hechos: 28/09/2025
Fecha de percato: 28/09/2025
Lugar de los hechos: CHIAPAS OCOZOCOAUTLA DE ESPINOSA

DATOS

Características físicas:	complexion: delgada, cara: ovalado, color de la piel: moreno, cabello: rubio corto liso, ojos: negros medianos, nariz: achatada, boca: mediana, labios: medianos, estatura: 175cm, peso: 70kg
Señas particulares:	diversos tatuajes en el brazo izquierdo., tatuaje en el cuello la imagen de un oso., tatuajes en la parte posterior del hombro derecho la figura de un bartman y tres frases en letras cursivas, , tatuaje en el brazo derecho un reloj, una mata de cafe y una copa de metal, tatuaje en el lado derecho del pecho un corazon, tatuaje en la pierna derecha un cazador de leon
Prendas de vestir:	pantalón color: negro, playera color: gris, tenis color: blanco
Autoridades Competentes:	Autoridad que ingresó el reporte: FISCALÍA GENERAL DEL ESTADO DE CHIAPAS.
Carpeta de investigación:	0329-061-0423-2025

La información que se visualiza de la persona desaparecida o no localizada, es recibida e integrada por las autoridades de la Federación y de las Entidades Federativas competentes, por lo que cualquier información que se visualice, puede ser con la autoridad de origen.

Si tienes información que ayude a la localización de alguna Persona Desaparecida o No Localizada, comunicate desde México al número telefónico 800 028 7783 o WhatsApp 55 1309 9024 y proporciona toda la información que tengas.

Gobierno de México | Gobernación Secretaría de Gobernación | CNB Comisión Nacional de Búsqueda

ALERTA NACIONAL

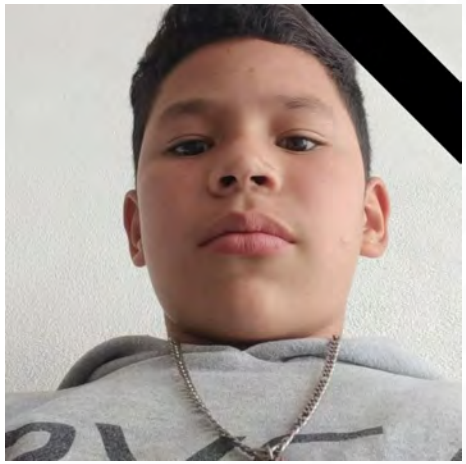

ALERTA NACIONAL

FICHA DE BÚSQUEDA DE PERSONA DESAPARECIDA

JUAN CARLOS MARTINEZ SAUCEDO
Folio Único de Identificación
FI26-1ECEB6BD9-ABD2-40E7-B351-4ECB6CFC9C31

Edad al momento de la desaparición: 14 **Edad Actual:** 14
Lugar de nacimiento: DURANGO
Sexo: HOMBRE **Genero:** MASCULINO
Nacionalidad: MEXICANA
¿Habla español?: SIN DATO
Idioma o lengua indígena: SIN DATO **Discapacidad:** NO
Fecha de hechos: 13/04/2026
Fecha de percato: 13/04/2026
Lugar de los hechos: DURANGO DURANGO

DATOS

Características físicas:	complexion: delgada, cara: ovalado, color de la piel: blanco, cabello: negro corto ondulado, ojos: cafés grandes, nariz: recta, boca: mediana, labios: gruesos, estatura: 163cm
Señas particulares:	tatuaje con la figura de un fantasma en la mano derecha
Prendas de vestir:	pantalón color: negro, sudadera color: rojo, tenis color: negro
Autoridades Competentes:	Autoridad que ingresó el reporte: FISCALÍA GENERAL DEL ESTADO DE DURANGO.
Carpeta de investigación:	CDI/FGE/R1/DGO/5230/2026

La información que se visualiza de la persona desaparecida o no localizada, es recibida e integrada por las autoridades de la Federación y de las Entidades Federativas competentes, por lo que cualquier información que se visualice, puede ser con la autoridad de origen.

Si tienes información que ayude a la localización de alguna Persona Desaparecida o No Localizada, comunicate desde México al número telefónico 800 028 7783 o WhatsApp 55 1309 9024 y proporciona toda la información que tengas.

Gobierno de México | Gobernación | CNB COMISIÓN NACIONAL DE BÚSQUEDA

ALERTA NACIONAL

ALERTA NACIONAL

FICHA DE BÚSQUEDA DE PERSONA DESAPARECIDA

JUAN VEGA ARREDONDO
Folio Único de Identificación
FI26-100453076-427C-47CA-A450-772E0E95C638

Edad al momento de la desaparición: 68 **Edad Actual:** 68
Lugar de nacimiento: GUERRERO
Sexo: HOMBRE **Genero:** MASCULINO
Nacionalidad: MEXICANA
¿Habla español?: SI
Idioma o lengua indígena: SIN DATO **Discapacidad:** NO
Fecha de hechos: 11/04/2026
Fecha de percato: 11/04/2026
Lugar de los hechos: GUERRERO TAXCO DE ALARCÓN

DATOS	
Características físicas:	complexion: obesa, cara: redondo, color de la piel: moreno, cabello: entrecano corto ondulado, ojos: cafés pequeños, nariz: recta, boca: grande, labios: medianos, estatura: 165cm, peso: 95kg
Señas particulares:	lunar en la barbilla de lado izquierdo, cicatriz de una cirugia en la region del abdomen
Prendas de vestir:	SIN DATO
Autoridades Competentes:	Autoridad que ingresó el reporte: FISCALÍA GENERAL DEL ESTADO DE GUERRERO.
Carpeta de investigación:	12060380100427120426

La información que se visualiza de la persona desaparecida o no localizada, es recibida e integrada por las autoridades de la Federación y de las Entidades Federativas competentes, por lo que cualquier información que se visualice, puede ser con la autoridad de origen.

Si tienes información que ayude a la localización de alguna Persona Desaparecida o No Localizada, comunicate desde México al número telefónico 800 028 7783 o WhatsApp 55 1309 9024 y proporciona toda la información que tengas.

Gobierno de México | Gobernación | CNB COMISIÓN NACIONAL DE BÚSQUEDA

ALERTA NACIONAL

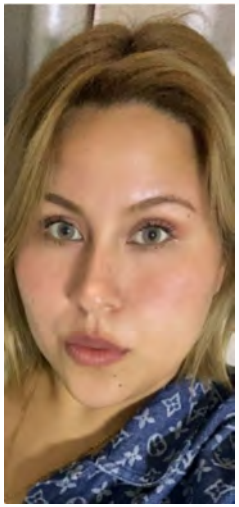

ALERTA NACIONAL

FICHA DE BÚSQUEDA DE PERSONA DESAPARECIDA

KARIME VALERIA ESTRADA FABIAN
Folio Único de Identificación
FI26-1C6BCC46A-18F6-413A-A940-4A72CA76E3DC

Edad al momento de la desaparición: 25 **Edad Actual:** 25
Lugar de nacimiento: GUERRERO
Sexo: MUJER **Genero:** FEMENINO
Nacionalidad: MEXICANA
¿Habla español?: SI
Idioma o lengua indígena: SIN DATO **Discapacidad:** NO
Fecha de hechos: 19/03/2026
Fecha de percato: 19/03/2026
Lugar de los hechos: GUERRERO IGUALA DE LA INDEPENDENCIA

DATOS

Características físicas:	complexion: robusta, cara: ovalado, color de la piel: blanco, ojos: cafés pequeños, nariz: recta, boca: pequeña, labios: delgados, estatura: 168cm, peso: 96kg
Señas particulares:	tatuaje en el glutelo derecho de una cereza, tatuaje de una copa en la mano derecha, cicatriz de cesarea, lunares en la barbilla
Prendas de vestir:	tenis, vestido
Autoridades Competentes:	Autoridad que ingresó el reporte: PORTAL.
Carpeta de investigación:	SIN DATO

La información que se visualiza de la persona desaparecida o no localizada, es recibida e integrada por las autoridades de la Federación y de las Entidades Federativas competentes, por lo que cualquier información que se visualice, puede ser con la autoridad de origen.

Si tienes información que ayude a la localización de alguna Persona Desaparecida o No Localizada, comunicate desde México al número telefónico 800 028 7783 o WhatsApp 55 1309 9024 y proporciona toda la información que tengas.

Gobierno de México | Gobernación | CNB COMISIÓN NACIONAL DE BÚSQUEDA

ALERTA NACIONAL

ALERTA NACIONAL

FICHA DE BÚSQUEDA DE PERSONA DESAPARECIDA

KARLA ALEJANDRA LUVIANO SANTANA
Folio Único de Identificación
FI26-14098783F-6F29-4DA3-B057-9D443EC79515

Edad al momento de la desaparición: 23 **Edad Actual:** 23
Lugar de nacimiento: MICHOACAN
Sexo: MUJER **Genero:** FEMENINO
Nacionalidad: MEXICANA
¿Habla español?: SI
Idioma o lengua indígena: SIN DATO **Discapacidad:** NO
Fecha de hechos: 11/04/2026
Fecha de percato: 11/04/2026
Lugar de los hechos: MICHOACAN MORELIA

DATOS

Características físicas:	complexion: delgada, cara: ovalado, color de la piel: moreno, cabello: tinturado largo liso, ojos: cafés grandes, nariz: recta, boca: grande, labios: medianos, estatura: 178cm, peso: 65kg
Señas particulares:	perforacion en la lengua
Prendas de vestir:	SIN DATO
Autoridades Competentes:	Autoridad que ingresó el reporte: FISCALÍA GENERAL DEL ESTADO DE MICHOACÁN.
Carpeta de investigación:	FEPD/15154/2026

La información que se visualiza de la persona desaparecida o no localizada, es recibida e integrada por las autoridades de la Federación y de las Entidades Federativas competentes, por lo que cualquier información que se visualice, puede ser con la autoridad de origen.

Si tienes información que ayude a la localización de alguna Persona Desaparecida o No Localizada, comunicate desde México al número telefónico 800 028 7783 o WhatsApp 55 1309 9024 y proporciona toda la información que tengas.

Gobierno de México | Gobernación | CNB COMISIÓN NACIONAL DE BÚSQUEDA

ALERTA NACIONAL

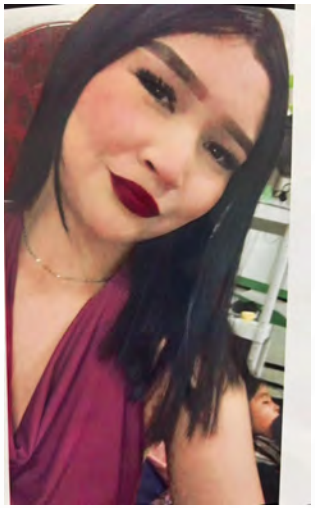

ALERTA NACIONAL

FICHA DE BÚSQUEDA DE PERSONA DESAPARECIDA

LESLYE JACQUELINE RAMIREZ ALVAREZ
Folio Único de Identificación
FI26-1D021C922-1879-4341-90A8-FA77AB0023BC

Edad al momento de la desaparición: 16 **Edad Actual:** 16
Lugar de nacimiento: NAYARIT
Sexo: MUJER **Genero:** FEMENINO
Nacionalidad: MEXICANA
¿Habla español?: SI
Idioma o lengua indígena: SIN DATO **Discapacidad:** NO
Fecha de hechos: 13/04/2026
Fecha de percato: 14/04/2026
Lugar de los hechos: NAYARIT TEPIC

DATOS

Características físicas:	complexion: delgada, cara: redondo, color de la piel: blanco, cabello: negro mediano liso, ojos: cafés medianos, nariz: recta, boca: mediana, labios: medianos, estatura: 159cm, peso: 50kg
Señas particulares:	tatuaje en la columna en forma vertical
Prendas de vestir:	SIN DATO
Autoridades Competentes:	Autoridad que ingresó el reporte: FISCALÍA GENERAL DEL ESTADO DE NAYARIT.
Carpeta de investigación:	NAY/TEP/III/CI/01774/2026

La información que se visualiza de la persona desaparecida o no localizada, es recibida e integrada por las autoridades de la Federación y de las Entidades Federativas competentes, por lo que cualquier información que se visualice, puede ser con la autoridad de origen.

Si tienes información que ayude a la localización de alguna Persona Desaparecida o No Localizada, comunicate desde México al número telefónico 800 028 7783 o WhatsApp 55 1309 9024 y proporciona toda la información que tengas.

Gobierno de México | Gobernación | CNB COMISIÓN NACIONAL DE BÚSQUEDA

ALERTA NACIONAL

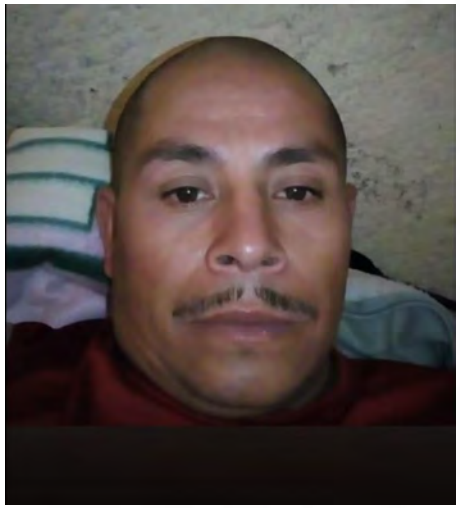

ALERTA NACIONAL

FICHA DE BÚSQUEDA DE PERSONA DESAPARECIDA

LUIS ALBERTO SOLANO SANGABRIEL
Folio Único de Identificación
FI26-1BF25C285-1F3F-4B6B-BB91-1F5A5D6EF675

Edad al momento de la desaparición: 53 **Edad Actual:** 53
Lugar de nacimiento: VERACRUZ
Sexo: HOMBRE **Genero:** MASCULINO
Nacionalidad: MEXICANA
¿Habla español?: SIN DATO
Idioma o lengua indígena: SIN DATO **Discapacidad:** NO
Fecha de hechos: 07/04/2026
Fecha de percato: 07/04/2026
Lugar de los hechos: VERACRUZ CHICONQUIACO

DATOS

Características físicas:	complexion: delgada, cara: cuadrado, color de la piel: moreno, ojos: negros medianos, nariz: recta, boca: mediana, labios: gruesos, estatura: 160cm, peso: 70kg
Señas particulares:	-cicatriz espalda baja debido a una cirujia realizada de media espalda a espalda baja, en donde colocaron metal
Prendas de vestir:	SIN DATO
Autoridades Competentes:	Autoridad que ingresó el reporte: FISCALÍA GENERAL DEL ESTADO DE VERACRUZ DE IGNACIO DE LA LLAVE.
Carpeta de investigación:	XAL/FIM/FEADPD/75/2026

La información que se visualiza de la persona desaparecida o no localizada, es recibida e integrada por las autoridades de la Federación y de las Entidades Federativas competentes, por lo que cualquier información que se visualice, puede ser con la autoridad de origen.

Si tienes información que ayude a la localización de alguna Persona Desaparecida o No Localizada, comunicate desde México al número telefónico 800 028 7783 o WhatsApp 55 1309 9024 y proporciona toda la información que tengas.

Gobierno de México | Gobernación | CNB COMISIÓN NACIONAL DE BÚSQUEDA

ALERTA NACIONAL

ALERTA NACIONAL

FICHA DE BÚSQUEDA DE PERSONA DESAPARECIDA

LUIS EMMANUEL NANGA PEREZ
Folio Único de Identificación
FI26-1AC64D35A-EFAA-4FF9-9448-262A6639951D

Edad al momento de la desaparición: 19 **Edad Actual:** 21
Lugar de nacimiento: CHIAPAS
Sexo: HOMBRE **Genero:** MASCULINO
Nacionalidad: MEXICANA
¿Habla español?: SI
Idioma o lengua indígena: SIN DATO **Discapacidad:** SIN DATO
Fecha de hechos: 28/01/2024
Fecha de percato: 28/02/2024
Lugar de los hechos: CHIAPAS CHIAPA DE CORZO

DATOS	
Características físicas:	complexion: delgada, color de la piel: moreno, cabello: negro corto liso, ojos: cafés medianos, nariz: recta, boca: grande, labios: gruesos, estatura: 174cm, peso: 60kg
Señas particulares:	en la pierna derecha en forma de triangulo, verruga en el brazo derecho a la altura del antebrazo
Prendas de vestir:	playera color: gris, shorts color: negro
Autoridades Competentes:	Autoridad que ingresó el reporte: FISCALÍA GENERAL DEL ESTADO DE CHIAPAS.
Carpeta de investigación:	C.I. 0006-101-3003-2025

La información que se visualiza de la persona desaparecida o no localizada, es recibida e integrada por las autoridades de la Federación y de las Entidades Federativas competentes, por lo que cualquier información que se visualice, puede ser con la autoridad de origen.

Si tienes información que ayude a la localización de alguna Persona Desaparecida o No Localizada, comunicate desde México al número telefónico 800 028 7783 o WhatsApp 55 1309 9024 y proporciona toda la información que tengas.

Gobierno de México | Gobernación | CNB COMISIÓN NACIONAL DE BÚSQUEDA

ALERTA NACIONAL

ALERTA NACIONAL

FICHA DE BÚSQUEDA DE PERSONA DESAPARECIDA

MARCOS JAIRO OLIVARES LORENZO
Folio Único de Identificación
FI26-1A19DF44C-A914-4B54-8341-F0938D9AE9E6

Edad al momento de la desaparición: 36 **Edad Actual:** 36
Lugar de nacimiento: VERACRUZ
Sexo: HOMBRE **Genero:** MASCULINO
Nacionalidad: MEXICANA
¿Habla español?: SI
Idioma o lengua indígena: SIN DATO **Discapacidad:** NO
Fecha de hechos: 13/04/2026
Fecha de percato: 13/04/2026
Lugar de los hechos: VERACRUZ TLAPACOYAN

DATOS	
Características físicas:	complexion: mediana, color de la piel: moreno, cabello: negro corto ondulado, ojos: cafés medianos, nariz: recta, boca: pequeña, labios: delgados, estatura: 160cm, peso: 75kg
Señas particulares:	cicatriz antigua, de forma lineal localizada en la ceja izquierda
Prendas de vestir:	SIN DATO
Autoridades Competentes:	Autoridad que ingresó el reporte: FISCALÍA GENERAL DEL ESTADO DE VERACRUZ DE IGNACIO DE LA LLAVE.
Carpeta de investigación:	MTZ/FIM/FEADPD/020/2026

La información que se visualiza de la persona desaparecida o no localizada, es recibida e integrada por las autoridades de la Federación y de las Entidades Federativas competentes, por lo que cualquier información que se visualice, puede ser con la autoridad de origen.

Si tienes información que ayude a la localización de alguna Persona Desaparecida o No Localizada, comunicate desde México al número telefónico 800 028 7783 o WhatsApp 55 1309 9024 y proporciona toda la información que tengas.

Gobierno de México | Gobernación Secretaría de Gobernación | CNB Comisión Nacional de Búsqueda

ALERTA NACIONAL

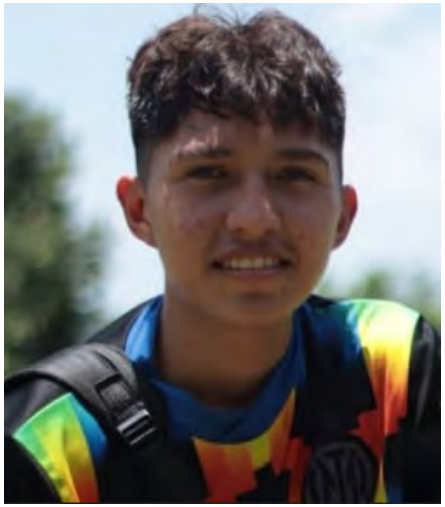

FICHA DE BÚSQUEDA DE PERSONA DESAPARECIDA

MARVIN VALENTIN NANGA PEREZ
Folio Único de Identificación
FI26-1784838DD-C563-4AD7-9340-2897D0C87D6D

Edad al momento de la desaparición: 16 **Edad Actual:** 18
Lugar de nacimiento: CHIAPAS
Sexo: HOMBRE **Genero:** MASCULINO
Nacionalidad: MEXICANA
¿Habla español?: SI
Idioma o lengua indígena: SIN DATO **Discapacidad:** SIN DATO
Fecha de hechos: 28/02/2024
Fecha de percato: 28/03/2024
Lugar de los hechos: CHIAPAS CHIAPA DE CORZO

DATOS

Características físicas:	complexion: delgada, cara: redondo, color de la piel: blanco, cabello: castaño claro corto ondulado, ojos: cafés grandes, nariz: alomada, boca: grande, labios: gruesos, estatura: 178cm, peso: 53kg
Señas particulares:	dos lunares arriba del labio de lado derecho.
Prendas de vestir:	shorts color: azul/amarillo
Autoridades Competentes:	Autoridad que ingresó el reporte: FISCALÍA GENERAL DEL ESTADO DE CHIAPAS.
Carpeta de investigación:	C.I. 0006-101-3003-2025

La información que se visualiza de la persona desaparecida o no localizada, es recibida e integrada por las autoridades de la Federación y de las Entidades Federativas competentes, por lo que cualquier información que se visualice, puede ser con la autoridad de origen.

Si tienes información que ayude a la localización de alguna Persona Desaparecida o No Localizada, comunicate desde México al número telefónico 800 028 7783 o WhatsApp 55 1309 9024 y proporciona toda la información que tengas.

ALERTA NACIONAL

Gobierno de México | Gobernación | CNB COMISIÓN NACIONAL DE BÚSQUEDA

ALERTA NACIONAL

ALERTA NACIONAL

FICHA DE BÚSQUEDA DE PERSONA DESAPARECIDA

MAXIMINO CABAÑAS CASTAN
Folio Único de Identificación
FI26-17C85CB39-9FC1-4695-BE6E-0E02342EA149

Edad al momento de la desaparición: 48 **Edad Actual:** 48
Lugar de nacimiento: VERACRUZ
Sexo: HOMBRE **Genero:** MASCULINO
Nacionalidad: MEXICANA
¿Habla español?: SI
Idioma o lengua indígena: SIN DATO **Discapacidad:** NO
Fecha de hechos: 06/03/2026
Fecha de percato: 06/03/2026
Lugar de los hechos: VERACRUZ TÚXPAM

DATOS	
Características físicas:	complexion: delgada, color de la piel: moreno, cabello: negro corto crespo, ojos: cafés pequeños, nariz: achatada, boca: pequeña, labios: delgados, estatura: 165cm, peso: 60kg
Señas particulares:	del labio del lado derecho cicatriz de dos centimetros, en el brazo izquierdo, tatuaje con la figura de un leon , y otro tatuaje en el brazo derecho con la figuera de un cementerio, en medio de la espalda con la imagen de una calavera, verruga en la nuca del lado izquierdo
Prendas de vestir:	botas color: negro, pantalón color: negro, playera color: azul/blanco
Autoridades Competentes:	Autoridad que ingresó el reporte: FISCALÍA GENERAL DEL ESTADO DE VERACRUZ DE IGNACIO DE LA LLAVE.
Carpeta de investigación:	TXP/FIM/FIM/FEADPD/018/2026

La información que se visualiza de la persona desaparecida o no localizada, es recibida e integrada por las autoridades de la Federación y de las Entidades Federativas competentes, por lo que cualquier información que se visualice, puede ser con la autoridad de origen.

Si tienes información que ayude a la localización de alguna Persona Desaparecida o No Localizada, comunicate desde México al número telefónico 800 028 7783 o WhatsApp 55 1309 9024 y proporciona toda la información que tengas.

Gobierno de México | Gobernación | CNB COMISIÓN NACIONAL DE BÚSQUEDA

ALERTA NACIONAL

ALERTA NACIONAL

FICHA DE BÚSQUEDA DE PERSONA DESAPARECIDA

OSCAR BENJAMIN PEREZ SANCHEZ
Folio Único de Identificación
FI26-17ED956FD-1E52-4CEC-A2BB-E58750A3CF1B

Edad al momento de la desaparición: 40 **Edad Actual:** 48
Lugar de nacimiento: GUANAJUATO
Sexo: HOMBRE **Genero:** MASCULINO
Nacionalidad: MEXICANA
¿Habla español?: SI
Idioma o lengua indígena: SIN DATO **Discapacidad:** NO
Fecha de hechos: 31/05/2018
Fecha de percato: 31/05/2018
Lugar de los hechos: GUANAJUATO LEÓN

DATOS

Características físicas:	complexion: delgada, cara: ovalado, color de la piel: moreno, cabello: negro corto ondulado, ojos: cafés medianos, nariz: achatada, boca: pequeña, labios: delgados, estatura: 180cm, peso: 60kg
Señas particulares:	piernas y pecho, piernas y pecho, perforacion en una de sus orejas sin especificar lado, 3 cicatrices en su cabeza de 2cms
Prendas de vestir:	pantalón color: beige, playera color: rojo
Autoridades Competentes:	Autoridad que ingresó el reporte: FISCALÍA GENERAL DEL ESTADO DE GUANAJUATO.
Carpeta de investigación:	43611/2020

La información que se visualiza de la persona desaparecida o no localizada, es recibida e integrada por las autoridades de la Federación y de las Entidades Federativas competentes, por lo que cualquier información que se visualice, puede ser con la autoridad de origen.

Si tienes información que ayude a la localización de alguna Persona Desaparecida o No Localizada, comunicate desde México al número telefónico 800 028 7783 o WhatsApp 55 1309 9024 y proporciona toda la información que tengas.

Gobierno de México | Gobernación | CNB COMISIÓN NACIONAL DE BÚSQUEDA

ALERTA NACIONAL

ALERTA NACIONAL

FICHA DE BÚSQUEDA DE PERSONA DESAPARECIDA

RADU PEREZ BAUTISTA
Folio Único de Identificación
FI26-14BEF13C1-A4EC-4966-8F3E-10CB0D8E7C74

Edad al momento de la desaparición: 36 **Edad Actual:** SIN FECHA DE NACIMIENTO
Lugar de nacimiento: CHIAPAS
Sexo: HOMBRE **Genero:** MASCULINO
Nacionalidad: MEXICANA
¿Habla español?: SI
Idioma o lengua indígena: SIN DATO **Discapacidad:** SIN DATO
Fecha de hechos: 20/12/2021
Fecha de percato: 20/12/2021
Lugar de los hechos: CHIAPAS COMITÁN DE DOMÍNGUEZ

DATOS

Características físicas:	complexion: robusta, color de la piel: blanco, ojos: cafés pequeños, nariz: achatada, boca: mediana, labios: delgados, estatura: 160cm, peso: 106kg
Señas particulares:	cicatriz pequeña en el pomulo izquierdo.
Prendas de vestir:	camisola color: verde, pantalón color: azul marino, playera color: rojo, zapatos color: negro
Autoridades Competentes:	Autoridad que ingresó el reporte: FISCALÍA GENERAL DEL ESTADO DE CHIAPAS.
Carpeta de investigación:	2034-019-0601-2022

La información que se visualiza de la persona desaparecida o no localizada, es recibida e integrada por las autoridades de la Federación y de las Entidades Federativas competentes, por lo que cualquier información que se visualice, puede ser con la autoridad de origen.

Si tienes información que ayude a la localización de alguna Persona Desaparecida o No Localizada, comunicate desde México al número telefónico 800 028 7783 o WhatsApp 55 1309 9024 y proporciona toda la información que tengas.

Gobierno de México | Gobernación | CNB COMISIÓN NACIONAL DE BÚSQUEDA

ALERTA NACIONAL

ALERTA NACIONAL

FICHA DE BÚSQUEDA DE PERSONA DESAPARECIDA

RENE PEREZ AGUILAR
Folio Único de Identificación
FI26-1F636EA10-2F46-49DE-B4BB-C7A326D44E12

Edad al momento de la desaparición: 34 **Edad Actual:** 34
Lugar de nacimiento: TAMAULIPAS
Sexo: HOMBRE **Genero:** MASCULINO
Nacionalidad: MEXICANA
¿Habla español?: SI
Idioma o lengua indígena: SIN DATO **Discapacidad:** NO
Fecha de hechos: 09/04/2026
Fecha de percato: 09/04/2026
Lugar de los hechos: TAMAULIPAS VICTORIA

DATOS

Características físicas:	complexion: delgada, cara: ovalado, color de la piel: moreno, ojos: negros medianos, labios: delgados
Señas particulares:	NINGUNA
Prendas de vestir:	SIN DATO
Autoridades Competentes:	Autoridad que ingresó el reporte: FISCALÍA GENERAL DE JUSTICIA DEL ESTADO DE TAMAULIPAS.
Carpeta de investigación:	FGJT/FEIDDFP/VIC/UE1/00077/2026

La información que se visualiza de la persona desaparecida o no localizada, es recibida e integrada por las autoridades de la Federación y de las Entidades Federativas competentes, por lo que cualquier información que se visualice, puede ser con la autoridad de origen.

Si tienes información que ayude a la localización de alguna Persona Desaparecida o No Localizada, comunicate desde México al número telefónico 800 028 7783 o WhatsApp 55 1309 9024 y proporciona toda la información que tengas.

ALERTA NACIONAL

FICHA DE BÚSQUEDA DE PERSONA DESAPARECIDA

ROBERTO OMIR GARCIA SANTOS
Folio Único de Identificación
FI26-1888BB63F-DF85-4EE0-A5C6-26BEBA9B69F9

Edad al momento de la desaparición: 25 **Edad Actual:** 25
Lugar de nacimiento: GUERRERO
Sexo: HOMBRE **Genero:** MASCULINO
Nacionalidad: MEXICANA
¿Habla español?: SI
Idioma o lengua indígena: SIN DATO **Discapacidad:** NO
Fecha de hechos: 09/04/2026
Fecha de percato: 09/04/2026
Lugar de los hechos: GUERRERO CHILPANCINGO DE LOS BRAVO

DATOS

Características físicas:	complexion: delgada, cara: ovalado, color de la piel: moreno, cabello: negro corto ondulado, ojos: negros medianos, boca: mediana, labios: delgados, estatura: 170cm, peso: 60kg
Señas particulares:	tatuaje en el cuello en forma de alas de angel que abarca todo el cuello, tatuaje en el antebrazo derecho con el nombre de yolanda, tatuaje en el antebrazo izquierdo con el nombre de aleyda, tatuaje en la muñeca izquierda con la forma de cara de payaso, cicatriz en el brazo izquierdo por operacion de fractura de brazo
Prendas de vestir:	SIN DATO
Autoridades Competentes:	Autoridad que ingresó el reporte: FISCALÍA GENERAL DEL ESTADO DE GUERRERO.
Carpeta de investigación:	12022510600074120426

La información que se visualiza de la persona desaparecida o no localizada, es recibida e integrada por las autoridades de la Federación y de las Entidades Federativas competentes, por lo que cualquier información que se visualice, puede ser con la autoridad de origen.

Si tienes información que ayude a la localización de alguna Persona Desaparecida o No Localizada, comunicate desde México al número telefónico 800 028 7783 o WhatsApp 55 1309 9024 y proporciona toda la información que tengas.

Gobierno de México | Gobernación (Secretaría de Gobernación) | CNB Comisión Nacional de Búsqueda

ALERTA NACIONAL

ALERTA NACIONAL

FICHA DE BÚSQUEDA DE PERSONA DESAPARECIDA

RODOLFO GARCIA HERNANDEZ
Folio Único de Identificación
FI26-18137CE00-5883-402F-AC39-D08A230EF505

Edad al momento de la desaparición: 39 **Edad Actual:** 39
Lugar de nacimiento: GUERRERO
Sexo: HOMBRE **Genero:** MASCULINO
Nacionalidad: MEXICANA
¿Habla español?: SI
Idioma o lengua indígena: SIN DATO **Discapacidad:** NO
Fecha de hechos: 10/04/2026
Fecha de percato: 10/04/2026
Lugar de los hechos: GUERRERO ACAPULCO DE JUÁREZ

DATOS

Características físicas:	complexion: robusta, cara: ovalado, color de la piel: moreno, cabello: negro corto liso, ojos: cafés grandes, nariz: achatada, boca: mediana, labios: delgados, estatura: 160cm, peso: 70kg
Señas particulares:	cicatriz grande de abajo del ojo del lado derecho, presenta amputacion de todos los dedos de mano izquierda, tatuaje en la zona del bicep izquierdo en forma de una pulsera, tatuaje que abarca toda el area de la espalda en forma de unas alas de angel
Prendas de vestir:	SIN DATO
Autoridades Competentes:	Autoridad que ingresó el reporte: FISCALÍA GENERAL DEL ESTADO DE GUERRERO.
Carpeta de investigación:	12022510800075120426

La información que se visualiza de la persona desaparecida o no localizada, es recibida e integrada por las autoridades de la Federación y de las Entidades Federativas competentes, por lo que cualquier información que se visualice, puede ser con la autoridad de origen.

Si tienes información que ayude a la localización de alguna Persona Desaparecida o No Localizada, comunicate desde México al número telefónico 800 028 7783 o WhatsApp 55 1309 9024 y proporciona toda la información que tengas.

Gobierno de México | Gobernación Secretaría de Gobernación | CNB Comisión Nacional de Búsqueda

ALERTA NACIONAL

ALERTA NACIONAL

FICHA DE BÚSQUEDA DE PERSONA DESAPARECIDA

RODOLFO VENEGAS MORALES
Folio Único de Identificación
FI26-111EE7C52-59CB-42D8-AADB-84FE4C59E4EC

Edad al momento de la desaparición: 47 **Edad Actual:** 47
Lugar de nacimiento: TAMAULIPAS
Sexo: HOMBRE **Genero:** MASCULINO
Nacionalidad: MEXICANA
¿Habla español?: SIN DATO
Idioma o lengua indígena: SIN DATO **Discapacidad:** NO
Fecha de hechos: 12/04/2026
Fecha de percato: 12/04/2026
Lugar de los hechos: TAMAULIPAS NUEVO LAREDO

DATOS

Características físicas:	complexion: mediana, cara: redondo, color de la piel: blanco, cabello: castaño claro no recuerda liso, ojos: grises pequeños, nariz: recta, boca: mediana, labios: medianos, estatura: 170cm, peso: 79kg
Señas particulares:	lunar en pomulo lado derecho
Prendas de vestir:	SIN DATO
Autoridades Competentes:	Autoridad que ingresó el reporte: FISCALÍA GENERAL DE JUSTICIA DEL ESTADO DE TAMAULIPAS.
Carpeta de investigación:	FGJT/FEIDDFP/NLD/UE1/00043/2026

La información que se visualiza de la persona desaparecida o no localizada, es recibida e integrada por las autoridades de la Federación y de las Entidades Federativas competentes, por lo que cualquier información que se visualice, puede ser con la autoridad de origen.

Si tienes información que ayude a la localización de alguna Persona Desaparecida o No Localizada, comunicate desde México al número telefónico 800 028 7783 o WhatsApp 55 1309 9024 y proporciona toda la información que tengas.

Gobierno de México | Gobernación Secretaría de Gobernación | CNB Comisión Nacional de Búsqueda

ALERTA NACIONAL

ALERTA NACIONAL

FICHA DE BÚSQUEDA DE PERSONA DESAPARECIDA

VICTOR ANTONIO RAMIREZ LOPEZ
Folio Único de Identificación
FI26-1A7452F1C-A13E-42EF-8453-E42203AB4B07

Edad al momento de la desaparición: 26 **Edad Actual:** 26
Lugar de nacimiento: CHIAPAS
Sexo: HOMBRE **Genero:** MASCULINO
Nacionalidad: MEXICANA
¿Habla español?: SI
Idioma o lengua indígena: SIN DATO **Discapacidad:** NO
Fecha de hechos: 12/04/2026
Fecha de percato: 12/04/2026
Lugar de los hechos: CHIAPAS CINTALAPA

DATOS

Características físicas:	complexion: delgada, cara: ovalado, color de la piel: moreno, cabello: negro corto liso, ojos: cafés medianos, nariz: achatada, boca: grande, labios: gruesos, estatura: 167cm, peso: 65kg
Señas particulares:	tiene hiperactividad
Prendas de vestir:	SIN DATO
Autoridades Competentes:	Autoridad que ingresó el reporte: COMISIÓN ESTATAL DE BÚSQUEDA DE PERSONAS DEL ESTADO DE CHIAPAS.
Carpeta de investigación:	01S/CEPB/211/2026

La información que se visualiza de la persona desaparecida o no localizada, es recibida e integrada por las autoridades de la Federación y de las Entidades Federativas competentes, por lo que cualquier información que se visualice, puede ser con la autoridad de origen.

Si tienes información que ayude a la localización de alguna Persona Desaparecida o No Localizada, comunicate desde México al número telefónico 800 028 7783 o WhatsApp 55 1309 9024 y proporciona toda la información que tengas.

Gobierno de México | Gobernación | CNB COMISIÓN NACIONAL DE BÚSQUEDA

ALERTA NACIONAL

ALERTA NACIONAL

FICHA DE BÚSQUEDA DE PERSONA DESAPARECIDA

VIVIAN ARIADNE GONZALEZ JIMENEZ
Folio Único de Identificación
FI26-1C5707DE8-9391-4F89-87B0-CA20B06AB236

Edad al momento de la desaparición: 18 **Edad Actual:** 18
Lugar de nacimiento: VERACRUZ
Sexo: MUJER **Genero:** FEMENINO
Nacionalidad: MEXICANA
¿Habla español?: SI
Idioma o lengua indígena: SIN DATO **Discapacidad:** NO
Fecha de hechos: 14/04/2026
Fecha de percato: 14/04/2026
Lugar de los hechos: VERACRUZ MINATITLÁN

DATOS

Características físicas:	complexion: robusta, cara: ovalado, color de la piel: moreno, cabello: negro largo liso, ojos: cafés pequeños, nariz: achatada, boca: grande, labios: gruesos, estatura: 154cm, peso: 60kg
Señas particulares:	lunar de carne pequeño como la cabeza de un cerillo en la frente
Prendas de vestir:	SIN DATO
Autoridades Competentes:	Autoridad que ingresó el reporte: FISCALÍA GENERAL DEL ESTADO DE VERACRUZ DE IGNACIO DE LA LLAVE.
Carpeta de investigación:	CTZ/FIM/FEADPD/63/2026

La información que se visualiza de la persona desaparecida o no localizada, es recibida e integrada por las autoridades de la Federación y de las Entidades Federativas competentes, por lo que cualquier información que se visualice, puede ser con la autoridad de origen.

Si tienes información que ayude a la localización de alguna Persona Desaparecida o No Localizada, comunicate desde México al número telefónico 800 028 7783 o WhatsApp 55 1309 9024 y proporciona toda la información que tengas.

Gobierno de México | Gobernación Secretaría de Gobernación | CNB Comisión Nacional de Búsqueda

ALERTA NACIONAL

ALERTA NACIONAL

FICHA DE BÚSQUEDA DE PERSONA DESAPARECIDA

ABISAI GUADALUPE JIMENEZ MANRIQUEZ
Folio Único de Identificación
FI26-1D437DF83-2FB7-4EB8-B7D4-44EBFDE2C4C9

Edad al momento de la desaparición: 23 **Edad Actual:** 23
Lugar de nacimiento: GUANAJUATO
Sexo: MUJER **Genero:** FEMENINO
Nacionalidad: MEXICANA
¿Habla español?: SI
Idioma o lengua indígena: SIN DATO **Discapacidad:** NO
Fecha de hechos: 20/02/2026
Fecha de percato: 02/03/2026
Lugar de los hechos: GUANAJUATO CELAYA

DATOS

Características físicas:	complexion: delgada, cara: redondo, color de la piel: moreno, cabello: castaño oscuro corto liso, ojos: cafés grandes, nariz: recta, boca: grande, labios: gruesos, estatura: 153cm, peso: 55kg
Señas particulares:	en el gluteo sin recordar la ubicacion, la figura de un corazon en color rojo , se desconoce mas caracteristicas
Prendas de vestir:	SIN DATO
Autoridades Competentes:	Autoridad que ingresó el reporte: FISCALÍA GENERAL DEL ESTADO DE GUANAJUATO.
Carpeta de investigación:	40710/2026

La información que se visualiza de la persona desaparecida o no localizada, es recibida e integrada por las autoridades de la Federación y de las Entidades Federativas competentes, por lo que cualquier información que se visualice, puede ser con la autoridad de origen.

Si tienes información que ayude a la localización de alguna Persona Desaparecida o No Localizada, comunicate desde México al número telefónico 800 028 7783 o WhatsApp 55 1309 9024 y proporciona toda la información que tengas.

Gobierno de México | Gobernación | CNB COMISIÓN NACIONAL DE BÚSQUEDA

ALERTA NACIONAL

FICHA DE BÚSQUEDA DE PERSONA DESAPARECIDA

ABUNDIO VEGA AYON
Folio Único de Identificación
FI26-1395CC1E0-9FAF-4157-BA3C-4B377990A182

Edad al momento de la desaparición: 54 **Edad Actual:** 55
Lugar de nacimiento: SINALOA
Sexo: HOMBRE **Genero:** MASCULINO
Nacionalidad: MEXICANA
¿Habla español?: SI
Idioma o lengua indígena: SIN DATO **Discapacidad:** NO
Fecha de hechos: 05/04/2026
Fecha de percato: 05/04/2026
Lugar de los hechos: SINALOA MAZATLÁN

DATOS	
Características físicas:	complexion: delgada, cara: ovalado, color de la piel: moreno, cabello: negro corto liso, ojos: cafés medianos, nariz: recta, boca: grande, labios: medianos, estatura: 165cm, peso: 70kg
Señas particulares:	una cicatriz en el labio inferior derecho, otra ms en la frente del lado derecho y otra en el tobillo del lado derecho
Prendas de vestir:	SIN DATO
Autoridades Competentes:	Autoridad que ingresó el reporte: FISCALÍA GENERAL DEL ESTADO DE SINALOA.
Carpeta de investigación:	MAZTL/FEDFP/003132/2026/CI

La información que se visualiza de la persona desaparecida o no localizada, es recibida e integrada por las autoridades de la Federación y de las Entidades Federativas competentes, por lo que cualquier información que se visualice, puede ser con la autoridad de origen.

Si tienes información que ayude a la localización de alguna Persona Desaparecida o No Localizada, comunicate desde México al número telefónico 800 028 7783 o WhatsApp 55 1309 9024 y proporciona toda la información que tengas.

ALERTA NACIONAL

Gobierno de México | Gobernación | CNB COMISIÓN NACIONAL DE BÚSQUEDA

ALERTA NACIONAL

FICHA DE BÚSQUEDA DE PERSONA DESAPARECIDA

ALICIA PABLO BARTOLO
Folio Único de Identificación
FI26-174147E22-E4A9-4ADD-9CCF-12DB933285E8

Edad al momento de la desaparición: 3 **Edad Actual:** 3
Lugar de nacimiento: GUERRERO
Sexo: MUJER **Genero:** FEMENINO
Nacionalidad: MEXICANA
¿Habla español?: SI
Idioma o lengua indígena: SIN DATO **Discapacidad:** NO
Fecha de hechos: 07/04/2026
Fecha de percato: 07/04/2026
Lugar de los hechos: GUERRERO PUNGARABATO

DATOS	
Características físicas:	complexion: delgada, cara: redondo, color de la piel: moreno, cabello: negro corto liso, ojos: negros pequeños, nariz: achatada, boca: mediana, labios: delgados, estatura: 50cm, peso: 20kg
Señas particulares:	dientes superiores frontales ligeramente separados
Prendas de vestir:	SIN DATO
Autoridades Competentes:	Autoridad que ingresó el reporte: FISCALÍA GENERAL DEL ESTADO DE GUERRERO.
Carpeta de investigación:	12110510500086090426

La información que se visualiza de la persona desaparecida o no localizada, es recibida e integrada por las autoridades de la Federación y de las Entidades Federativas competentes, por lo que cualquier información que se visualice, puede ser con la autoridad de origen.

Si tienes información que ayude a la localización de alguna Persona Desaparecida o No Localizada, comunicate desde México al número telefónico 800 028 7783 o WhatsApp 55 1309 9024 y proporciona toda la información que tengas.

ALERTA NACIONAL

Gobierno de México | Gobernación | CNB Comisión Nacional de Búsqueda

ALERTA NACIONAL

ALERTA NACIONAL

FICHA DE BÚSQUEDA DE PERSONA DESAPARECIDA

CALEB RUIZ MORALES
Folio Único de Identificación
FI26-1295CA243-8378-49DC-933B-5730F2B5F94D

Edad al momento de la desaparición: 13 **Edad Actual:** 13
Lugar de nacimiento: GUERRERO
Sexo: HOMBRE **Genero:** MASCULINO
Nacionalidad: MEXICANA
¿Habla español?: SI
Idioma o lengua indígena: SIN DATO **Discapacidad:** NO
Fecha de hechos: 01/04/2026
Fecha de percato: 01/04/2026
Lugar de los hechos: GUERRERO MARQUELIA

DATOS	
Características físicas:	complexion: delgada, cara: redondo, color de la piel: blanco, cabello: castaño oscuro corto crespo, ojos: cafés pequeños, nariz: recta, boca: mediana, labios: delgados, estatura: 155cm, peso: 50kg
Señas particulares:	usa brackets
Prendas de vestir:	botas color: amarillo, pantalón color: azul, playera color: gris
Autoridades Competentes:	Autoridad que ingresó el reporte: FISCALÍA GENERAL DEL ESTADO DE GUERRERO.
Carpeta de investigación:	12170700300066010426

La información que se visualiza de la persona desaparecida o no localizada, es recibida e integrada por las autoridades de la Federación y de las Entidades Federativas competentes, por lo que cualquier información que se visualice, puede ser con la autoridad de origen.

Si tienes información que ayude a la localización de alguna Persona Desaparecida o No Localizada, comunicate desde México al número telefónico 800 028 7783 o WhatsApp 55 1309 9024 y proporciona toda la información que tengas.

Gobierno de México | Gobernación | CNB COMISIÓN NACIONAL DE BÚSQUEDA

ALERTA NACIONAL

ALERTA NACIONAL

FICHA DE BÚSQUEDA DE PERSONA DESAPARECIDA

CARLOS DANIEL GONZALEZ OLMOS
Folio Único de Identificación
FI26-1FBA22F50-1E6C-4F8D-A45C-7EF300C63F87

Edad al momento de la desaparición: 15 **Edad Actual:** 15
Lugar de nacimiento: CHIAPAS
Sexo: HOMBRE **Genero:** MASCULINO
Nacionalidad: MEXICANA
¿Habla español?: SI
Idioma o lengua indígena: SIN DATO **Discapacidad:** NO
Fecha de hechos: 11/04/2026
Fecha de percato: 11/04/2026
Lugar de los hechos: CHIAPAS SAN CRISTÓBAL DE LAS CASAS

DATOS

Características físicas:	complexion: delgada, cara: ovalado, color de la piel: moreno, cabello: castaño oscuro corto liso, ojos: cafés grandes, boca: mediana, labios: delgados, estatura: 170cm, peso: 65kg
Señas particulares:	acne en el rostro.
Prendas de vestir:	SIN DATO
Autoridades Competentes:	Autoridad que ingresó el reporte: FISCALÍA GENERAL DEL ESTADO DE CHIAPAS.
Carpeta de investigación:	0332-078-0305-2026

La información que se visualiza de la persona desaparecida o no localizada, es recibida e integrada por las autoridades de la Federación y de las Entidades Federativas competentes, por lo que cualquier información que se visualice, puede ser con la autoridad de origen.

Si tienes información que ayude a la localización de alguna Persona Desaparecida o No Localizada, comunicate desde México al número telefónico 800 028 7783 o WhatsApp 55 1309 9024 y proporciona toda la información que tengas.

Gobierno de México | Gobernación Secretaría de Gobernación | CNB Comisión Nacional de Búsqueda

ALERTA NACIONAL

ALERTA NACIONAL

FICHA DE BÚSQUEDA DE PERSONA DESAPARECIDA

CECILIA ISABEL CASILLAS REYNA
Folio Único de Identificación
FI26-169B4DEF3-6CED-43D6-BA9F-092E9DAEE681

Edad al momento de la desaparición: 16 **Edad Actual:** 16
Lugar de nacimiento: TAMAULIPAS
Sexo: MUJER **Genero:** FEMENINO
Nacionalidad: MEXICANA
¿Habla español?: SI
Idioma o lengua indígena: SIN DATO **Discapacidad:** NO
Fecha de hechos: 08/04/2026
Fecha de percato: 08/04/2026
Lugar de los hechos: TAMAULIPAS REYNOSA

DATOS

Características físicas:	complexion: delgada, cara: ovalado, color de la piel: moreno, ojos: negros medianos, nariz: recta, boca: mediana, labios: medianos, estatura: 160cm, peso: 57kg
Señas particulares:	NINGUNA
Prendas de vestir:	pantalón color: azul, sudadera color: gris
Autoridades Competentes:	Autoridad que ingresó el reporte: FISCALÍA GENERAL DE JUSTICIA DEL ESTADO DE TAMAULIPAS.
Carpeta de investigación:	FGJT/FEIDDFP/REY/UE1/00110/2026

La información que se visualiza de la persona desaparecida o no localizada, es recibida e integrada por las autoridades de la Federación y de las Entidades Federativas competentes, por lo que cualquier información que se visualice, puede ser con la autoridad de origen.

Si tienes información que ayude a la localización de alguna Persona Desaparecida o No Localizada, comunicate desde México al número telefónico 800 028 7783 o WhatsApp 55 1309 9024 y proporciona toda la información que tengas.

Gobierno de México | Gobernación Secretaría de Gobernación | CNB Comisión Nacional de Búsqueda

ALERTA NACIONAL

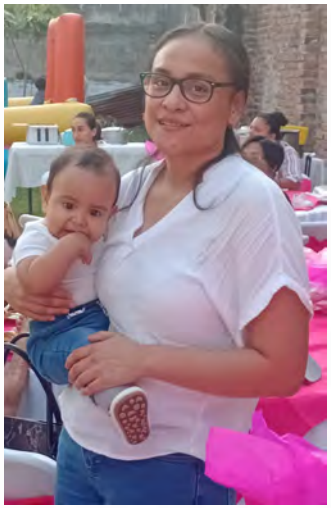

ALERTA NACIONAL

FICHA DE BÚSQUEDA DE PERSONA DESAPARECIDA

CITLALLI LOPEZ MARTINEZ
Folio Único de Identificación
FI26-1D591A550-789A-4860-9669-728878282721

Edad al momento de la desaparición: 26 **Edad Actual:** 26
Lugar de nacimiento: VERACRUZ
Sexo: MUJER **Genero:** FEMENINO
Nacionalidad: MEXICANA
¿Habla español?: SI
Idioma o lengua indígena: SIN DATO **Discapacidad:** NO
Fecha de hechos: 13/03/2026
Fecha de percato: 13/03/2026
Lugar de los hechos: VERACRUZ ALTO LUCERO DE GUTIÉRREZ BARRIOS

DATOS

Características físicas:	complexion: delgada, color de la piel: moreno, cabello: castaño oscuro mediano liso, ojos: cafés medianos, nariz: achatada, boca: mediana, labios: delgados, estatura: 160cm, peso: 68kg
Señas particulares:	lunar detras de la oreja
Prendas de vestir:	SIN DATO
Autoridades Competentes:	Autoridad que ingresó el reporte: FISCALÍA GENERAL DEL ESTADO DE VERACRUZ DE IGNACIO DE LA LLAVE.
Carpeta de investigación:	XAL/FIM/FEADPD/076/2026

La información que se visualiza de la persona desaparecida o no localizada, es recibida e integrada por las autoridades de la Federación y de las Entidades Federativas competentes, por lo que cualquier información que se visualice, puede ser con la autoridad de origen.

Si tienes información que ayude a la localización de alguna Persona Desaparecida o No Localizada, comunicate desde México al número telefónico 800 028 7783 o WhatsApp 55 1309 9024 y proporciona toda la información que tengas.

Gobierno de México | Gobernación | CNB COMISIÓN NACIONAL DE BÚSQUEDA

ALERTA NACIONAL

ALERTA NACIONAL

FICHA DE BÚSQUEDA DE PERSONA DESAPARECIDA

DONOVAN ALBERTO IRETA SANTOMILA
Folio Único de Identificación
FI26-1E6C60963-5D01-4C7A-BE7E-2B4DF642718A

Edad al momento de la desaparición: 16 **Edad Actual:** 16
Lugar de nacimiento: QUERETARO
Sexo: HOMBRE **Genero:** MASCULINO
Nacionalidad: MEXICANA
¿Habla español?: SI
Idioma o lengua indígena: SIN DATO **Discapacidad:** NO
Fecha de hechos: 18/02/2026
Fecha de percato: 18/02/2026
Lugar de los hechos: QUERETARO QUERÉTARO

DATOS

Características físicas:	complexion: delgada, cara: ovalado, color de la piel: moreno, cabello: negro corto liso, ojos: cafés medianos, nariz: achatada, boca: grande, labios: medianos, estatura: 175cm, peso: 65kg
Señas particulares:	cicatriz del lado izquierdo en la frente , lunar en la mano derecha
Prendas de vestir:	SIN DATO
Autoridades Competentes:	Autoridad que ingresó el reporte: FISCALÍA GENERAL DEL ESTADO QUERÉTARO.
Carpeta de investigación:	CI/QRO/5899/2026

La información que se visualiza de la persona desaparecida o no localizada, es recibida e integrada por las autoridades de la Federación y de las Entidades Federativas competentes, por lo que cualquier información que se visualice, puede ser con la autoridad de origen.

Si tienes información que ayude a la localización de alguna Persona Desaparecida o No Localizada, comunicate desde México al número telefónico 800 028 7783 o WhatsApp 55 1309 9024 y proporciona toda la información que tengas.

Gobierno de México | Gobernación Secretaría de Gobernación | CNB Comisión Nacional de Búsqueda

ALERTA NACIONAL

ALERTA NACIONAL

FICHA DE BÚSQUEDA DE PERSONA DESAPARECIDA

ELSY KRISTEL NAVA CUENCA
Folio Único de Identificación
FI26-1B5E8A766-A045-458A-9A69-8CC311126BA1

Edad al momento de la desaparición: 15 **Edad Actual:** 15
Lugar de nacimiento: GUERRERO
Sexo: MUJER **Genero:** MASCULINO
Nacionalidad: MEXICANA
¿Habla español?: SI
Idioma o lengua indígena: SIN DATO **Discapacidad:** NO
Fecha de hechos: 03/04/2026
Fecha de percato: 03/04/2026
Lugar de los hechos: GUERRERO CHILPANCINGO DE LOS BRAVO

DATOS	
Características físicas:	complexion: mediana, cara: ovalado, color de la piel: blanco, cabello: castaño oscuro largo liso, ojos: cafés medianos, boca: mediana, labios: gruesos, estatura: 155cm, peso: 54kg
Señas particulares:	un hemangioma color rojo que le abarca desde el pecho, brazo, antebrazo y dorso de la mano izquierda
Prendas de vestir:	SIN DATO
Autoridades Competentes:	Autoridad que ingresó el reporte: FISCALÍA GENERAL DEL ESTADO DE GUERRERO.
Carpeta de investigación:	12022510100070040426

La información que se visualiza de la persona desaparecida o no localizada, es recibida e integrada por las autoridades de la Federación y de las Entidades Federativas competentes, por lo que cualquier información que se visualice, puede ser con la autoridad de origen.

Si tienes información que ayude a la localización de alguna Persona Desaparecida o No Localizada, comunicate desde México al número telefónico 800 028 7783 o WhatsApp 55 1309 9024 y proporciona toda la información que tengas.

Gobierno de México | Gobernación Secretaría de Gobernación | CNB Comisión Nacional de Búsqueda

ALERTA NACIONAL

ALERTA NACIONAL

FICHA DE BÚSQUEDA DE PERSONA DESAPARECIDA

ESCANDRA ESPER ABDALA SANTOS
Folio Único de Identificación
FI26-1766061BD-5421-4CF5-BFAE-775B908586B6

Edad al momento de la desaparición: 14 **Edad Actual:** 14
Lugar de nacimiento: CHIAPAS
Sexo: MUJER **Genero:** FEMENINO
Nacionalidad: MEXICANA
¿Habla español?: SI
Idioma o lengua indígena: SIN DATO **Discapacidad:** NO
Fecha de hechos: 08/04/2026
Fecha de percato: 08/04/2026
Lugar de los hechos: CHIAPAS ARRIAGA

DATOS

Características físicas:	complexion: mediana, cara: ovalado, color de la piel: moreno, cabello: negro mediano ondulado, ojos: negros medianos, nariz: achatada, boca: mediana, labios: medianos, estatura: 160cm, peso: 75kg
Señas particulares:	cicatriz en la frente.
Prendas de vestir:	SIN DATO
Autoridades Competentes:	Autoridad que ingresó el reporte: FISCALÍA GENERAL DEL ESTADO DE CHIAPAS.
Carpeta de investigación:	0083-009-0714-2026

La información que se visualiza de la persona desaparecida o no localizada, es recibida e integrada por las autoridades de la Federación y de las Entidades Federativas competentes, por lo que cualquier información que se visualice, puede ser con la autoridad de origen.

Si tienes información que ayude a la localización de alguna Persona Desaparecida o No Localizada, comunicate desde México al número telefónico 800 028 7783 o WhatsApp 55 1309 9024 y proporciona toda la información que tengas.

Gobierno de México | Gobernación Secretaría de Gobernación | CNB Comisión Nacional de Búsqueda

ALERTA NACIONAL

ALERTA NACIONAL

FICHA DE BÚSQUEDA DE PERSONA DESAPARECIDA

ESTEFANIA ELVIRA GARIBAY DIAZ
Folio Único de Identificación
FI26-1583DBDEE-E875-4A9B-B1E8-8A807EB10A12

Edad al momento de la desaparición: 16 **Edad Actual:** 16
Lugar de nacimiento: MICHOACAN
Sexo: MUJER **Genero:** FEMENINO
Nacionalidad: MEXICANA
¿Habla español?: SI
Idioma o lengua indígena: SIN DATO **Discapacidad:** NO
Fecha de hechos: 08/04/2026
Fecha de percato: 08/04/2026
Lugar de los hechos: MICHOACAN ZAMORA

DATOS

Características físicas:	complexion: delgada, cara: rectangular, color de la piel: blanco, cabello: negro mediano liso, ojos: cafés medianos, nariz: alomada, boca: pequeña, labios: delgados, estatura: 163cm, peso: 48kg
Señas particulares:	en la parte posterior de la muñeca, la imagen de una tortuga, se observa el caparazon y las cuatro patas tinta azul.
Prendas de vestir:	SIN DATO
Autoridades Competentes:	Autoridad que ingresó el reporte: COMISIÓN DE BÚSQUEDA DE PERSONAS DEL ESTADO DE MICHOACÁN.
Carpeta de investigación:	FRZA/14593/2026

La información que se visualiza de la persona desaparecida o no localizada, es recibida e integrada por las autoridades de la Federación y de las Entidades Federativas competentes, por lo que cualquier información que se visualice, puede ser con la autoridad de origen.

Si tienes información que ayude a la localización de alguna Persona Desaparecida o No Localizada, comunicate desde México al número telefónico 800 028 7783 o WhatsApp 55 1309 9024 y proporciona toda la información que tengas.

Gobierno de México | Gobernación | CNB COMISIÓN NACIONAL DE BÚSQUEDA

ALERTA NACIONAL

ALERTA NACIONAL

FICHA DE BÚSQUEDA DE PERSONA DESAPARECIDA

GIOVANY CALVA VALENCIA
Folio Único de Identificación
FI26-1B04890BB-0C23-4292-BE64-F4251DBC057C

Edad al momento de la desaparición: 31 **Edad Actual:** 31
Lugar de nacimiento: TAMAULIPAS
Sexo: HOMBRE **Genero:** MASCULINO
Nacionalidad: MEXICANA
¿Habla español?: SI
Idioma o lengua indígena: SIN DATO **Discapacidad:** NO
Fecha de hechos: 03/04/2026
Fecha de percato: 03/04/2026
Lugar de los hechos: TAMAULIPAS HIDALGO

DATOS	
Características físicas:	complexion: mediana, cara: redondo, color de la piel: trigueño, ojos: negros medianos, nariz: recta, boca: mediana
Señas particulares:	NINGUNA
Prendas de vestir:	SIN DATO
Autoridades Competentes:	Autoridad que ingresó el reporte: FISCALÍA GENERAL DE JUSTICIA DEL ESTADO DE TAMAULIPAS.
Carpeta de investigación:	FGJT/FEIDDFP/VIC/UE1/00075/2026

La información que se visualiza de la persona desaparecida o no localizada, es recibida e integrada por las autoridades de la Federación y de las Entidades Federativas competentes, por lo que cualquier información que se visualice, puede ser con la autoridad de origen.

Si tienes información que ayude a la localización de alguna Persona Desaparecida o No Localizada, comunicate desde México al número telefónico 800 028 7783 o WhatsApp 55 1309 9024 y proporciona toda la información que tengas.

Gobierno de México | Gobernación Secretaría de Gobernación | CNB Comisión Nacional de Búsqueda

ALERTA NACIONAL

FICHA DE BÚSQUEDA DE PERSONA DESAPARECIDA

IVANNA ESTEFANYA SANTAMARIA NAVA
Folio Único de Identificación
FI26-10B0ECF0A-2AD7-4C8F-BBAA-0591E6A69EB0

Edad al momento de la desaparición: 16 **Edad Actual:** 16
Lugar de nacimiento: GUERRERO
Sexo: MUJER **Genero:** FEMENINO
Nacionalidad: MEXICANA
¿Habla español?: SI
Idioma o lengua indígena: SIN DATO **Discapacidad:** NO
Fecha de hechos: 03/04/2026
Fecha de percato: 03/04/2026
Lugar de los hechos: GUERRERO CHILPANCINGO DE LOS BRAVO

DATOS	
Características físicas:	complexion: mediana, color de la piel: blanco, cabello: castaño claro largo crespo, ojos: cafés medianos, boca: mediana, labios: gruesos, estatura: 166cm, peso: 60kg
Señas particulares:	NINGUNA
Prendas de vestir:	SIN DATO
Autoridades Competentes:	Autoridad que ingresó el reporte: FISCALÍA GENERAL DEL ESTADO DE GUERRERO.
Carpeta de investigación:	12022510100070040426

La información que se visualiza de la persona desaparecida o no localizada, es recibida e integrada por las autoridades de la Federación y de las Entidades Federativas competentes, por lo que cualquier información que se visualice, puede ser con la autoridad de origen.

Si tienes información que ayude a la localización de alguna Persona Desaparecida o No Localizada, comunicate desde México al número telefónico 800 028 7783 o WhatsApp 55 1309 9024 y proporciona toda la información que tengas.

ALERTA NACIONAL

Gobierno de México | Gobernación | CNB COMISIÓN NACIONAL DE BÚSQUEDA

ALERTA NACIONAL

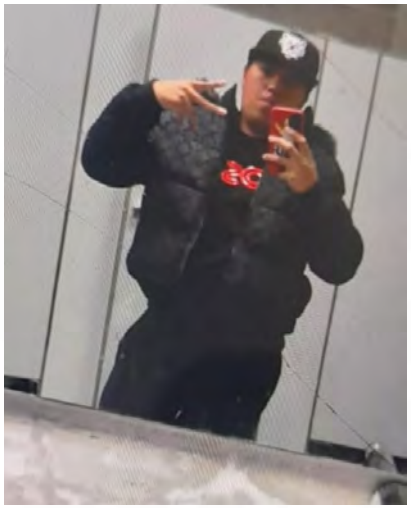

ALERTA NACIONAL

FICHA DE BÚSQUEDA DE PERSONA DESAPARECIDA

JESUS JOSAFAT MONTERRUBIO CABALLERO
Folio Único de Identificación
FI26-1A02BD68F-421E-451B-9CAE-17EE3ED5B506

Edad al momento de la desaparición: 20 **Edad Actual:** 20
Lugar de nacimiento: HIDALGO
Sexo: HOMBRE **Genero:** MASCULINO
Nacionalidad: MEXICANA
¿Habla español?: SI
Idioma o lengua indígena: SIN DATO **Discapacidad:** NO
Fecha de hechos: 11/04/2026
Fecha de percato: 12/04/2026
Lugar de los hechos: HIDALGO TIZAYUCA

DATOS

Características físicas:	complexion: mediana, cara: ovalado, color de la piel: moreno, cabello: negro largo liso, ojos: cafés medianos, nariz: recta, boca: mediana, labios: gruesos, estatura: 175cm, peso: 75kg
Señas particulares:	color cafe en la pierna derecha
Prendas de vestir:	chamarra, pantalón, playera, zapatos
Autoridades Competentes:	Autoridad que ingresó el reporte: PROCURADURÍA GENERAL DE JUSTICIA DEL ESTADO DE HIDALGO.
Carpeta de investigación:	13-2026-01470

La información que se visualiza de la persona desaparecida o no localizada, es recibida e integrada por las autoridades de la Federación y de las Entidades Federativas competentes, por lo que cualquier información que se visualice, puede ser con la autoridad de origen.

Si tienes información que ayude a la localización de alguna Persona Desaparecida o No Localizada, comunicate desde México al número telefónico 800 028 7783 o WhatsApp 55 1309 9024 y proporciona toda la información que tengas.

Gobierno de México | Gobernación Secretaría de Gobernación | CNB Comisión Nacional de Búsqueda

ALERTA NACIONAL

FICHA DE BÚSQUEDA DE PERSONA DESAPARECIDA

JESUS MANUEL HIDALGO FLORES
Folio Único de Identificación
FI26-10D9A4DD6-288F-43D3-9F31-0ED8609836E1

Edad al momento de la desaparición: 41 **Edad Actual:** 41
Lugar de nacimiento: CAMPECHE
Sexo: HOMBRE **Genero:** MASCULINO
Nacionalidad: MEXICANA
¿Habla español?: SIN DATO
Idioma o lengua indígena: SIN DATO **Discapacidad:** SIN DATO
Fecha de hechos: 11/12/2025
Fecha de percato: 11/12/2025
Lugar de los hechos: CAMPECHE ESCÁRCEGA

DATOS

Características físicas:	complexion: robusta, color de la piel: moreno, labios: gruesos, estatura: 165cm
Señas particulares:	tatuaje en el brazo izquierdo con la leyenda hidalgo, cicatriz de intervencin quirurjica en el estomago de lado derecho de aprox. 20 cm, no cuenta con el dedo anular de la mano izquierda
Prendas de vestir:	pantalón color: verde, playera color: azul, zapatos color: amarillo
Autoridades Competentes:	Autoridad que ingresó el reporte: FISCALÍA GENERAL DEL ESTADO DE CAMPECHE.
Carpeta de investigación:	CI-9-2025-115

La información que se visualiza de la persona desaparecida o no localizada, es recibida e integrada por las autoridades de la Federación y de las Entidades Federativas competentes, por lo que cualquier información que se visualice, puede ser con la autoridad de origen.

Si tienes información que ayude a la localización de alguna Persona Desaparecida o No Localizada, comunicate desde México al número telefónico 800 028 7783 o WhatsApp 55 1309 9024 y proporciona toda la información que tengas.

ALERTA NACIONAL

Gobierno de México | Gobernación Secretaría de Gobernación | CNB Comisión Nacional de Búsqueda

ALERTA NACIONAL

FICHA DE BÚSQUEDA DE PERSONA DESAPARECIDA

JOSE EDUARDO GARCIA MONTES
Folio Único de Identificación
FI26-11ADFAD42-5E49-448A-9F5D-0B7E1899F244

Edad al momento de la desaparición: 14 **Edad Actual:** 14
Lugar de nacimiento: DURANGO
Sexo: HOMBRE **Genero:** MASCULINO
Nacionalidad: MEXICANA
¿Habla español?: SI
Idioma o lengua indígena: SIN DATO **Discapacidad:** NO
Fecha de hechos: 12/04/2026
Fecha de percato: 13/04/2026
Lugar de los hechos: DURANGO DURANGO

DATOS

Características físicas:	complexion: delgada, cara: ovalado, color de la piel: moreno, cabello: negro mediano liso, ojos: cafés medianos, nariz: achatada, boca: mediana, labios: delgados, estatura: 170cm
Señas particulares:	cuenta con dos cicatrices a la altura de la nariz
Prendas de vestir:	pantalón color: gris, playera color: negro, tenis color: blanco
Autoridades Competentes:	Autoridad que ingresó el reporte: FISCALÍA GENERAL DEL ESTADO DE DURANGO.
Carpeta de investigación:	CDI/FGE/R1/DGO/05185/2026

La información que se visualiza de la persona desaparecida o no localizada, es recibida e integrada por las autoridades de la Federación y de las Entidades Federativas competentes, por lo que cualquier información que se visualice, puede ser con la autoridad de origen.

Si tienes información que ayude a la localización de alguna Persona Desaparecida o No Localizada, comunicate desde México al número telefónico 800 028 7783 o WhatsApp 55 1309 9024 y proporciona toda la información que tengas.

ALERTA NACIONAL

Gobierno de México | Gobernación | CNB COMISIÓN NACIONAL DE BÚSQUEDA

ALERTA NACIONAL

ALERTA NACIONAL

FICHA DE BÚSQUEDA DE PERSONA DESAPARECIDA

JOSE MANUEL PARDO GRAILLET
Folio Único de Identificación
FI26-121DE6F74-037D-4360-9F71-206048F072B0

Edad al momento de la desaparición: 30 **Edad Actual:** 30
Lugar de nacimiento: VERACRUZ
Sexo: HOMBRE **Genero:** MASCULINO
Nacionalidad: MEXICANA
¿Habla español?: SIN DATO
Idioma o lengua indígena: SIN DATO **Discapacidad:** NO
Fecha de hechos: 11/04/2026
Fecha de percato: 13/04/2026
Lugar de los hechos: VERACRUZ NAUTLA

DATOS

Características físicas:	complexion: robusta, cara: redondo, color de la piel: moreno, cabello: negro corto ondulado, ojos: negros medianos, nariz: achatada, boca: mediana, labios: medianos, estatura: 162cm, peso: 95kg
Señas particulares:	tatuaje color negro, con las letras j j a y una linea abajo, localizado en el pecho
Prendas de vestir:	SIN DATO
Autoridades Competentes:	Autoridad que ingresó el reporte: FISCALÍA GENERAL DEL ESTADO DE VERACRUZ DE IGNACIO DE LA LLAVE.
Carpeta de investigación:	MTZ/FIM/FEADPD/019/2026

La información que se visualiza de la persona desaparecida o no localizada, es recibida e integrada por las autoridades de la Federación y de las Entidades Federativas competentes, por lo que cualquier información que se visualice, puede ser con la autoridad de origen.

Si tienes información que ayude a la localización de alguna Persona Desaparecida o No Localizada, comunicate desde México al número telefónico 800 028 7783 o WhatsApp 55 1309 9024 y proporciona toda la información que tengas.

Gobierno de México | Gobernación | CNB COMISIÓN NACIONAL DE BÚSQUEDA

ALERTA NACIONAL

ALERTA NACIONAL

FICHA DE BÚSQUEDA DE PERSONA DESAPARECIDA

JOSE RUBEN JESUS CHI CHI
Folio Único de Identificación
FI26-143EB83E5-8EA3-432E-99BE-269F37BC258A

Edad al momento de la desaparición: 58 **Edad Actual:** 58
Lugar de nacimiento: CAMPECHE
Sexo: HOMBRE **Genero:** MASCULINO
Nacionalidad: MEXICANA
¿Habla español?: SIN DATO
Idioma o lengua indígena: SIN DATO **Discapacidad:** SIN DATO
Fecha de hechos: 08/06/2025
Fecha de percato: 08/06/2025
Lugar de los hechos: CAMPECHE CALKINÍ

DATOS

Características físicas:	complexion: delgada, cara: ovalado, color de la piel: moreno, cabello: entrecano corto liso, ojos: cafés medianos, nariz: recta, boca: mediana, labios: delgados, estatura: 170cm
Señas particulares:	SIN DATO
Prendas de vestir:	pantalón color: azul, playera color: verde
Autoridades Competentes:	Autoridad que ingresó el reporte: FISCALÍA GENERAL DEL ESTADO DE CAMPECHE.
Carpeta de investigación:	CI-1-2025-129

La información que se visualiza de la persona desaparecida o no localizada, es recibida e integrada por las autoridades de la Federación y de las Entidades Federativas competentes, por lo que cualquier información que se visualice, puede ser con la autoridad de origen.

Si tienes información que ayude a la localización de alguna Persona Desaparecida o No Localizada, comunicate desde México al número telefónico 800 028 7783 o WhatsApp 55 1309 9024 y proporciona toda la información que tengas.

Gobierno de México | Gobernación | CNB COMISIÓN NACIONAL DE BÚSQUEDA

ALERTA NACIONAL

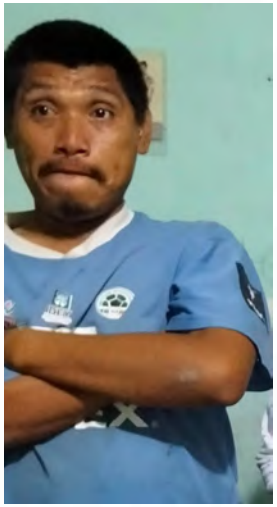

ALERTA NACIONAL

FICHA DE BÚSQUEDA DE PERSONA DESAPARECIDA

JUAN DIEGO PECH CETINA
Folio Único de Identificación
FI26-130DD782E-3CA3-42B0-A4E7-B70E0C843F9A

Edad al momento de la desaparición: 29 **Edad Actual:** 29
Lugar de nacimiento: YUCATAN
Sexo: HOMBRE **Genero:** MASCULINO
Nacionalidad: MEXICANA
¿Habla español?: NO
Idioma o lengua indígena: SIN DATO **Discapacidad:** SI
Fecha de hechos: 29/03/2026
Fecha de percato: 29/03/2026
Lugar de los hechos: YUCATAN OXKUTZCAB

DATOS

Características físicas:	complexion: delgada, cara: cuadrado, color de la piel: moreno, cabello: negro corto liso, ojos: cafés medianos, nariz: recta, boca: mediana, labios: delgados, estatura: 154cm, peso: 60kg
Señas particulares:	marca de nacimiento en forma de rectangulo en la parte derecha de la region escapular
Prendas de vestir:	botas color: negro, playera color: amarillo, shorts color: gris
Autoridades Competentes:	Autoridad que ingresó el reporte: COMISIÓN DE BÚSQUEDA DE PERSONAS DEL ESTADO DE YUCATÁN.
Carpeta de investigación:	UNATD12-GE/602/2026

La información que se visualiza de la persona desaparecida o no localizada, es recibida e integrada por las autoridades de la Federación y de las Entidades Federativas competentes, por lo que cualquier información que se visualice, puede ser con la autoridad de origen.

Si tienes información que ayude a la localización de alguna Persona Desaparecida o No Localizada, comunicate desde México al número telefónico 800 028 7783 o WhatsApp 55 1309 9024 y proporciona toda la información que tengas.

Gobierno de México | Gobernación | CNB COMISIÓN NACIONAL DE BÚSQUEDA

ALERTA NACIONAL

ALERTA NACIONAL

FICHA DE BÚSQUEDA DE PERSONA DESAPARECIDA

JUAN PACHECO PAYAN
Folio Único de Identificación
FI26-1FA2EA555-4B3C-4C84-9D3E-4D00B249F245

Edad al momento de la desaparición: 71 **Edad Actual:** 71
Lugar de nacimiento: SINALOA
Sexo: HOMBRE **Genero:** MASCULINO
Nacionalidad: MEXICANA
¿Habla español?: SI
Idioma o lengua indígena: SIN DATO **Discapacidad:** NO
Fecha de hechos: 14/03/2026
Fecha de percato: 14/03/2026
Lugar de los hechos: SINALOA BADIRAGUATO

DATOS

Características físicas:	complexion: delgada, cara: ovalado, color de la piel: moreno, cabello: castaño oscuro corto liso, ojos: cafés medianos, nariz: recta, boca: grande, labios: delgados, estatura: 160cm, peso: 68kg
Señas particulares:	una verruga en el labio inferior
Prendas de vestir:	SIN DATO
Autoridades Competentes:	Autoridad que ingresó el reporte: COMISIÓN ESTATAL DE BÚSQUEDA DE PERSONAS EN EL ESTADO DE SINALOA.
Carpeta de investigación:	CLN/FEDFP/3848/2026/C.I.

La información que se visualiza de la persona desaparecida o no localizada, es recibida e integrada por las autoridades de la Federación y de las Entidades Federativas competentes, por lo que cualquier información que se visualice, puede ser con la autoridad de origen.

Si tienes información que ayude a la localización de alguna Persona Desaparecida o No Localizada, comunicate desde México al número telefónico 800 028 7783 o WhatsApp 55 1309 9024 y proporciona toda la información que tengas.

Gobierno de México | Gobernación | CNB COMISIÓN NACIONAL DE BÚSQUEDA

ALERTA NACIONAL

ALERTA NACIONAL

FICHA DE BÚSQUEDA DE PERSONA DESAPARECIDA

JUVENTINO GALINDO GARCIA
Folio Único de Identificación
FI26-15F10F725-C199-4D70-857A-EE20231CAA73

Edad al momento de la desaparición: 42 **Edad Actual:** 42
Lugar de nacimiento: GUERRERO
Sexo: HOMBRE **Genero:** MASCULINO
Nacionalidad: MEXICANA
¿Habla español?: SI
Idioma o lengua indígena: SIN DATO **Discapacidad:** NO
Fecha de hechos: 25/03/2026
Fecha de percato: 25/03/2026
Lugar de los hechos: GUERRERO ALPOYECA

DATOS

Características físicas:	complexion: delgada, cara: cuadrado, color de la piel: moreno, cabello: negro corto liso, nariz: recta, boca: mediana, labios: delgados, estatura: 180cm
Señas particulares:	NINGUNA
Prendas de vestir:	SIN DATO
Autoridades Competentes:	Autoridad que ingresó el reporte: FISCALÍA GENERAL DEL ESTADO DE GUERRERO.
Carpeta de investigación:	12090480200019290326

La información que se visualiza de la persona desaparecida o no localizada, es recibida e integrada por las autoridades de la Federación y de las Entidades Federativas competentes, por lo que cualquier información que se visualice, puede ser con la autoridad de origen.

Si tienes información que ayude a la localización de alguna Persona Desaparecida o No Localizada, comunicate desde México al número telefónico 800 028 7783 o WhatsApp 55 1309 9024 y proporciona toda la información que tengas.

Gobierno de México | Gobernación Secretaría de Gobernación | CNB Comisión Nacional de Búsqueda

ALERTA NACIONAL

ALERTA NACIONAL

FICHA DE BÚSQUEDA DE PERSONA DESAPARECIDA

KEVIN MUÑOZ CASTAÑON
Folio Único de Identificación
FI26-1B7C6B76A-CE31-4D1D-B009-5250CA6AF77C

Edad al momento de la desaparición: 29 **Edad Actual:** 29
Lugar de nacimiento: GUERRERO
Sexo: HOMBRE **Genero:** MASCULINO
Nacionalidad: MEXICANA
¿Habla español?: SI
Idioma o lengua indígena: SIN DATO **Discapacidad:** NO
Fecha de hechos: 03/04/2026
Fecha de percato: 03/04/2026
Lugar de los hechos: GUERRERO ACAPULCO DE JUÁREZ

DATOS

Características físicas:	complexion: robusta, cara: ovalado, color de la piel: blanco, cabello: negro corto liso, ojos: cafés medianos, nariz: achatada, boca: mediana, labios: delgados, estatura: 179cm, peso: 100kg
Señas particulares:	cicatriz en el brazo izquierdo, tatuaje en forma de leon en el brazo izquierdo, tatuaje en forma de lobo y el nombre de bruno vidal en el brazo izquierdo
Prendas de vestir:	playera color: azul marino, shorts color: negro
Autoridades Competentes:	Autoridad que ingresó el reporte: FISCALÍA GENERAL DEL ESTADO DE GUERRERO.
Carpeta de investigación:	12022510300072050426

La información que se visualiza de la persona desaparecida o no localizada, es recibida e integrada por las autoridades de la Federación y de las Entidades Federativas competentes, por lo que cualquier información que se visualice, puede ser con la autoridad de origen.

Si tienes información que ayude a la localización de alguna Persona Desaparecida o No Localizada, comunicate desde México al número telefónico 800 028 7783 o WhatsApp 55 1309 9024 y proporciona toda la información que tengas.

Gobierno de México | Gobernación Secretaría de Gobernación | CNB Comisión Nacional de Búsqueda

ALERTA NACIONAL

ALERTA NACIONAL

FICHA DE BÚSQUEDA DE PERSONA DESAPARECIDA

LAURA CASANDRA MOLINA ARIAS
Folio Único de Identificación
FI26-1278D8671-81B7-4D99-901B-EF6CEED81819

Edad al momento de la desaparición: 17 **Edad Actual:** 17
Lugar de nacimiento: QUERETARO
Sexo: MUJER **Genero:** FEMENINO
Nacionalidad: MEXICANA
¿Habla español?: SI
Idioma o lengua indígena: SIN DATO **Discapacidad:** SI
Fecha de hechos: 09/04/2026
Fecha de percato: 10/04/2026
Lugar de los hechos: QUERETARO QUERÉTARO

DATOS	
Características físicas:	complexion: delgada, cara: redondo, color de la piel: moreno, cabello: negro mediano ondulado, ojos: negros medianos, nariz: achatada, boca: mediana, labios: gruesos, estatura: 160cm, peso: 58kg
Señas particulares:	percing en la nariz, mancha oscura en la mejilla izquierda
Prendas de vestir:	blusa, pantiblusa, bluson color: negro/blanco, shorts color: rojo/negro, zapatos color: negro
Autoridades Competentes:	Autoridad que ingresó el reporte: FISCALÍA GENERAL DEL ESTADO QUERÉTARO.
Carpeta de investigación:	CI/QRO/11419/2026

La información que se visualiza de la persona desaparecida o no localizada, es recibida e integrada por las autoridades de la Federación y de las Entidades Federativas competentes, por lo que cualquier información que se visualice, puede ser con la autoridad de origen.

Si tienes información que ayude a la localización de alguna Persona Desaparecida o No Localizada, comunicate desde México al número telefónico 800 028 7783 o WhatsApp 55 1309 9024 y proporciona toda la información que tengas.

Gobierno de México | Gobernación Secretaría de Gobernación | CNB Comisión Nacional de Búsqueda

ALERTA NACIONAL

ALERTA NACIONAL

FICHA DE BÚSQUEDA DE PERSONA DESAPARECIDA

LUIS EDUARDO ISLAS PEREZ
Folio Único de Identificación
FI26-1DA8A6E0C-BD46-4C95-9F9E-6197FD5F7FFB

Edad al momento de la desaparición: 24 **Edad Actual:** 24
Lugar de nacimiento: HIDALGO
Sexo: HOMBRE **Genero:** MASCULINO
Nacionalidad: MEXICANA
¿Habla español?: SI
Idioma o lengua indígena: SIN DATO **Discapacidad:** NO
Fecha de hechos: 09/04/2026
Fecha de percato: 11/04/2026
Lugar de los hechos: HIDALGO ZAPOTLÁN DE JUÁREZ

DATOS

Características físicas:	complexion: delgada, cara: ovalado, color de la piel: moreno, cabello: castaño oscuro corto liso, ojos: cafés pequeños, nariz: recta, boca: mediana, labios: delgados, estatura: 160cm, peso: 60kg
Señas particulares:	uno en el brazo izquierdo de un personaje de una pelicula llamado alfalfa, este personaje como caracterstica tiene los cabellos parados, en el costado izquierdo de sus costillas tiene tatuada la frase dios le da sus mejores batallas a sus mejores guerrero y en la mano izquierda tiene una frase en ingles, todos los tatuajes se encuentran hechos en tinta de color negro
Prendas de vestir:	pantalón, sudadera, sueter, tenis
Autoridades Competentes:	Autoridad que ingresó el reporte: PROCURADURÍA GENERAL DE JUSTICIA DEL ESTADO DE HIDALGO.
Carpeta de investigación:	13-2026-01466

La información que se visualiza de la persona desaparecida o no localizada, es recibida e integrada por las autoridades de la Federación y de las Entidades Federativas competentes, por lo que cualquier información que se visualice, puede ser con la autoridad de origen.

Si tienes información que ayude a la localización de alguna Persona Desaparecida o No Localizada, comunicate desde México al número telefónico 800 028 7783 o WhatsApp 55 1309 9024 y proporciona toda la información que tengas.

Gobierno de México | Gobernación Secretaría de Gobernación | CNB Comisión Nacional de Búsqueda

ALERTA NACIONAL

ALERTA NACIONAL

FICHA DE BÚSQUEDA DE PERSONA DESAPARECIDA

LUIS FERNANDO PEREZ PEREZ
Folio Único de Identificación
FI26-1D2BC9B8B-01EF-4727-9E02-307084864BC4

Edad al momento de la desaparición: 29 **Edad Actual:** 29
Lugar de nacimiento: CHIAPAS
Sexo: HOMBRE **Genero:** MASCULINO
Nacionalidad: MEXICANA
¿Habla español?: SI
Idioma o lengua indígena: SIN DATO **Discapacidad:** NO
Fecha de hechos: 11/04/2026
Fecha de percato: 11/04/2026
Lugar de los hechos: CHIAPAS SAN CRISTÓBAL DE LAS CASAS

DATOS

Características físicas:	complexion: robusta, cara: redondo, color de la piel: moreno, cabello: negro corto liso, ojos: negros pequeños, nariz: recta, boca: mediana, labios: medianos, estatura: 160cm, peso: 75kg
Señas particulares:	tatuaje de una rosa en hombro derecho.
Prendas de vestir:	SIN DATO
Autoridades Competentes:	Autoridad que ingresó el reporte: FISCALÍA GENERAL DEL ESTADO DE CHIAPAS.
Carpeta de investigación:	0296-078-1008-2026

La información que se visualiza de la persona desaparecida o no localizada, es recibida e integrada por las autoridades de la Federación y de las Entidades Federativas competentes, por lo que cualquier información que se visualice, puede ser con la autoridad de origen.

Si tienes información que ayude a la localización de alguna Persona Desaparecida o No Localizada, comunicate desde México al número telefónico 800 028 7783 o WhatsApp 55 1309 9024 y proporciona toda la información que tengas.

Gobierno de México | Gobernación | CNB COMISIÓN NACIONAL DE BÚSQUEDA

ALERTA NACIONAL

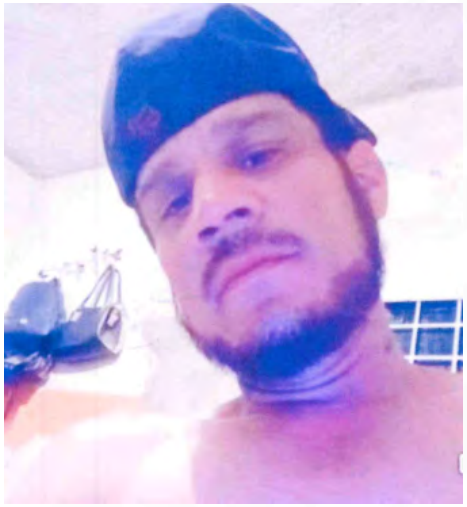

ALERTA NACIONAL

FICHA DE BÚSQUEDA DE PERSONA DESAPARECIDA

LUIS SILVESTRE PEREZ QUINTANA
Folio Único de Identificación
FI26-1E960AB59-E2AE-4182-97EB-4ADBC15AC776

Edad al momento de la desaparición: 38 **Edad Actual:** 38
Lugar de nacimiento: SINALOA
Sexo: HOMBRE **Genero:** MASCULINO
Nacionalidad: MEXICANA
¿Habla español?: SI
Idioma o lengua indígena: SIN DATO **Discapacidad:** NO
Fecha de hechos: 26/03/2026
Fecha de percato: 26/03/2026
Lugar de los hechos: SINALOA NAVOLATO

DATOS

Características físicas:	complexion: delgada, cara: ovalado, color de la piel: moreno, cabello: negro corto liso, ojos: cafés medianos, nariz: achatada, boca: mediana, labios: gruesos, estatura: 175cm, peso: 79kg
Señas particulares:	un tatuaje de una alas de un angel
Prendas de vestir:	SIN DATO
Autoridades Competentes:	Autoridad que ingresó el reporte: COMISIÓN ESTATAL DE BÚSQUEDA DE PERSONAS EN EL ESTADO DE SINALOA.
Carpeta de investigación:	CLN/FEDFP/03843/2026/C..

La información que se visualiza de la persona desaparecida o no localizada, es recibida e integrada por las autoridades de la Federación y de las Entidades Federativas competentes, por lo que cualquier información que se visualice, puede ser con la autoridad de origen.

Si tienes información que ayude a la localización de alguna Persona Desaparecida o No Localizada, comunicate desde México al número telefónico 800 028 7783 o WhatsApp 55 1309 9024 y proporciona toda la información que tengas.

Gobierno de México | Gobernación Secretaría de Gobernación | CNB Comisión Nacional de Búsqueda

ALERTA NACIONAL

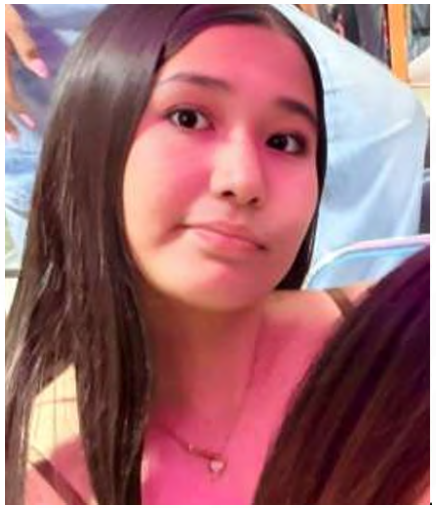

ALERTA NACIONAL

FICHA DE BÚSQUEDA DE PERSONA DESAPARECIDA

LUNA HIROMI VELAZQUEZ FRAGOZA
Folio Único de Identificación
FI26-13A496E95-F731-493C-B1C1-ACBFF8FD79F9

Edad al momento de la desaparición: 14 **Edad Actual:** 14
Lugar de nacimiento: MICHOACAN
Sexo: MUJER **Genero:** FEMENINO
Nacionalidad: MEXICANA
¿Habla español?: SI
Idioma o lengua indígena: SIN DATO **Discapacidad:** NO
Fecha de hechos: 07/04/2026
Fecha de percato: 09/04/2026
Lugar de los hechos: MICHOACAN ZAMORA

DATOS

Características físicas:	complexion: delgada, cara: ovalado, color de la piel: blanco, ojos: cafés pequeños, nariz: recta, boca: mediana, labios: medianos, estatura: 153cm, peso: 49kg
Señas particulares:	la leyenda memento mori
Prendas de vestir:	SIN DATO
Autoridades Competentes:	Autoridad que ingresó el reporte: COMISIÓN DE BÚSQUEDA DE PERSONAS DEL ESTADO DE MICHOACÁN.
Carpeta de investigación:	FRZA/14593/2026

La información que se visualiza de la persona desaparecida o no localizada, es recibida e integrada por las autoridades de la Federación y de las Entidades Federativas competentes, por lo que cualquier información que se visualice, puede ser con la autoridad de origen.

Si tienes información que ayude a la localización de alguna Persona Desaparecida o No Localizada, comunicate desde México al número telefónico 800 028 7783 o WhatsApp 55 1309 9024 y proporciona toda la información que tengas.

Gobierno de México | Gobernación Secretaría de Gobernación | CNB Comisión Nacional de Búsqueda

ALERTA NACIONAL

ALERTA NACIONAL

FICHA DE BÚSQUEDA DE PERSONA DESAPARECIDA

MARIA ISABEL LOPEZ GOMEZ
Folio Único de Identificación
FI26-115F466F2-850C-437A-9D32-27CEB5839B91

Edad al momento de la desaparición: 16 **Edad Actual:** 16
Lugar de nacimiento: CHIAPAS
Sexo: MUJER **Genero:** FEMENINO
Nacionalidad: MEXICANA
¿Habla español?: SI
Idioma o lengua indígena: SIN DATO **Discapacidad:** NO
Fecha de hechos: 11/04/2026
Fecha de percato: 11/04/2026
Lugar de los hechos: CHIAPAS TUXTLA GUTIÉRREZ

DATOS

Características físicas:	complexion: mediana, cara: redondo, color de la piel: moreno, cabello: negro mediano liso, ojos: cafés medianos, boca: mediana, labios: gruesos, estatura: 145cm, peso: 45kg
Señas particulares:	NINGUNA
Prendas de vestir:	SIN DATO
Autoridades Competentes:	Autoridad que ingresó el reporte: FISCALÍA GENERAL DEL ESTADO DE CHIAPAS.
Carpeta de investigación:	0112-101-3003-2026

La información que se visualiza de la persona desaparecida o no localizada, es recibida e integrada por las autoridades de la Federación y de las Entidades Federativas competentes, por lo que cualquier información que se visualice, puede ser con la autoridad de origen.

Si tienes información que ayude a la localización de alguna Persona Desaparecida o No Localizada, comunicate desde México al número telefónico 800 028 7783 o WhatsApp 55 1309 9024 y proporciona toda la información que tengas.

Gobierno de México | Gobernación | CNB COMISIÓN NACIONAL DE BÚSQUEDA

ALERTA NACIONAL

ALERTA NACIONAL

FICHA DE BÚSQUEDA DE PERSONA DESAPARECIDA

MELANIE GUADALUPE BAEZ VEGA
Folio Único de Identificación
FI26-1B305A599-04E3-429F-AFA5-3AAEF4D4019B

Edad al momento de la desaparición: 14 **Edad Actual:** 14
Lugar de nacimiento: MICHOACAN
Sexo: MUJER **Genero:** FEMENINO
Nacionalidad: MEXICANA
¿Habla español?: SI
Idioma o lengua indígena: SIN DATO **Discapacidad:** NO
Fecha de hechos: 08/04/2026
Fecha de percato: 08/04/2026
Lugar de los hechos: MICHOACAN ZAMORA

DATOS

Características físicas:	complexion: delgada, cara: ovalado, color de la piel: moreno, cabello: castaño oscuro largo liso, ojos: cafés grandes, nariz: recta, boca: pequeña, labios: delgados, estatura: 160cm, peso: 50kg
Señas particulares:	cicatriz quirrgica se corto con un vidrio 15 puntos
Prendas de vestir:	SIN DATO
Autoridades Competentes:	Autoridad que ingresó el reporte: COMISIÓN DE BÚSQUEDA DE PERSONAS DEL ESTADO DE MICHOACÁN.
Carpeta de investigación:	SE DECONOCE

La información que se visualiza de la persona desaparecida o no localizada, es recibida e integrada por las autoridades de la Federación y de las Entidades Federativas competentes, por lo que cualquier información que se visualice, puede ser con la autoridad de origen.

Si tienes información que ayude a la localización de alguna Persona Desaparecida o No Localizada, comunicate desde México al número telefónico 800 028 7783 o WhatsApp 55 1309 9024 y proporciona toda la información que tengas.

Gobierno de México | Gobernación Secretaría de Gobernación | CNB Comisión Nacional de Búsqueda

ALERTA NACIONAL

ALERTA NACIONAL

FICHA DE BÚSQUEDA DE PERSONA DESAPARECIDA

MILKA REBECA HERNANDEZ JARQUIN
Folio Único de Identificación
FI26-1AD883A35-3DCD-4173-9F0C-AE38383DBFE7

Edad al momento de la desaparición: 31 **Edad Actual:** 31
Lugar de nacimiento: CAMPECHE
Sexo: MUJER **Genero:** FEMENINO
Nacionalidad: MEXICANA
¿Habla español?: SIN DATO
Idioma o lengua indígena: SIN DATO **Discapacidad:** SIN DATO
Fecha de hechos: 12/10/2025
Fecha de percato: 12/10/2025
Lugar de los hechos: CAMPECHE CAMPECHE

DATOS

Características físicas:	complexion: robusta, cara: ovalado, color de la piel: moreno, cabello: castaño claro largo liso, ojos: cafés medianos, nariz: recta, boca: mediana, labios: medianos, estatura: 160cm, peso: 95kg
Señas particulares:	SIN DATO
Prendas de vestir:	SIN DATO
Autoridades Competentes:	Autoridad que ingresó el reporte: FISCALÍA GENERAL DEL ESTADO DE CAMPECHE.
Carpeta de investigación:	CI-2-2025-1574

La información que se visualiza de la persona desaparecida o no localizada, es recibida e integrada por las autoridades de la Federación y de las Entidades Federativas competentes, por lo que cualquier información que se visualice, puede ser con la autoridad de origen.

Si tienes información que ayude a la localización de alguna Persona Desaparecida o No Localizada, comunicate desde México al número telefónico 800 028 7783 o WhatsApp 55 1309 9024 y proporciona toda la información que tengas.

Gobierno de México | Gobernación | CNB COMISIÓN NACIONAL DE BÚSQUEDA

ALERTA NACIONAL

ALERTA NACIONAL

FICHA DE BÚSQUEDA DE PERSONA DESAPARECIDA

OSCAR BLANCO AGUILAR
Folio Único de Identificación
FI26-162A982CA-5FE9-4878-B385-6ACC01CA9F5D

Edad al momento de la desaparición: 31 **Edad Actual:** 31
Lugar de nacimiento: BAJA CALIFORNIA SUR
Sexo: HOMBRE **Genero:** MASCULINO
Nacionalidad: MEXICANA
¿Habla español?: SI
Idioma o lengua indígena: SIN DATO **Discapacidad:** NO
Fecha de hechos: 24/03/2026
Fecha de percato: 24/03/2026
Lugar de los hechos: BAJA CALIFORNIA SUR LA PAZ

DATOS	
Características físicas:	complexion: delgada, cabello: negro corto liso, ojos: cafés grandes, nariz: alomada, boca: grande, labios: gruesos, estatura: 160cm, peso: 70kg
Señas particulares:	cuenta con un tatuaje con figura del logotipo hecho en mexico con tinta color negro de 5 cm aprox
Prendas de vestir:	camisa color: gris, pantalón color: cafe
Autoridades Competentes:	Autoridad que ingresó el reporte: COMISIÓN ESTATAL DE BÚSQUEDA DE PERSONAS DEL ESTADO DE BAJA CALIFORNIA SUR.
Carpeta de investigación:	LPZ/2499/2026/NUC

La información que se visualiza de la persona desaparecida o no localizada, es recibida e integrada por las autoridades de la Federación y de las Entidades Federativas competentes, por lo que cualquier información que se visualice, puede ser con la autoridad de origen.

Si tienes información que ayude a la localización de alguna Persona Desaparecida o No Localizada, comunicate desde México al número telefónico 800 028 7783 o WhatsApp 55 1309 9024 y proporciona toda la información que tengas.

Gobierno de México | Gobernación Secretaría de Gobernación | CNB Comisión Nacional de Búsqueda

ALERTA NACIONAL

ALERTA NACIONAL

FICHA DE BÚSQUEDA DE PERSONA DESAPARECIDA

RAMON SALVADOR LEON CASTRO
Folio Único de Identificación
FI26-1AF0B99E7-231E-4A3B-9A46-6A64EB477BBC

Edad al momento de la desaparición: 46 **Edad Actual:** 46
Lugar de nacimiento: BAJA CALIFORNIA SUR
Sexo: HOMBRE **Genero:** MASCULINO
Nacionalidad: MEXICANA
¿Habla español?: SI
Idioma o lengua indígena: SIN DATO **Discapacidad:** NO
Fecha de hechos: 07/04/2026
Fecha de percato: 07/04/2026
Lugar de los hechos: BAJA CALIFORNIA SUR LA PAZ

DATOS

Características físicas:	complexion: delgada, cara: redondo, color de la piel: trigueño, cabello: castaño claro corto liso, ojos: cafés grandes, boca: grande, labios: gruesos, estatura: 177cm, peso: 70kg
Señas particulares:	tatuaje en el brazo con la leyenda leon
Prendas de vestir:	SIN DATO
Autoridades Competentes:	Autoridad que ingresó el reporte: PROCURADURÍA GENERAL DE JUSTICIA DEL ESTADO DE BAJA CALIFORNIA SUR.
Carpeta de investigación:	LPZ/2498/2026

La información que se visualiza de la persona desaparecida o no localizada, es recibida e integrada por las autoridades de la Federación y de las Entidades Federativas competentes, por lo que cualquier información que se visualice, puede ser con la autoridad de origen.

Si tienes información que ayude a la localización de alguna Persona Desaparecida o No Localizada, comunicate desde México al número telefónico 800 028 7783 o WhatsApp 55 1309 9024 y proporciona toda la información que tengas.

Gobierno de México | Gobernación | CNB Comisión Nacional de Búsqueda

ALERTA NACIONAL

ALERTA NACIONAL

FICHA DE BÚSQUEDA DE PERSONA DESAPARECIDA

RICARDO ALEJANDRO RAMIREZ CASELLIN
Folio Único de Identificación
FI26-15F3A8C83-E60A-45F4-B8F5-9DFE6FE0E81D

Edad al momento de la desaparición: 37 **Edad Actual:** 38
Lugar de nacimiento: HIDALGO
Sexo: HOMBRE **Genero:** MASCULINO
Nacionalidad: MEXICANA
¿Habla español?: SI
Idioma o lengua indígena: SIN DATO **Discapacidad:** NO
Fecha de hechos: 28/03/2026
Fecha de percato: 12/04/2026
Lugar de los hechos: HIDALGO PACHUCA DE SOTO

DATOS

Características físicas:	complexion: delgada, cara: ovalado, color de la piel: moreno, cabello: negro corto liso, ojos: cafés medianos, nariz: recta, boca: grande, labios: medianos, estatura: 170cm, peso: 65kg
Señas particulares:	en la parte trasera del cuello tiene un nombre que dice abigail de aproximadamente 15 centimetros de largo por 4 centimetros de ancho en tinta color negro, en el pecho tiene la figura de un escorpion en tinta color rojo y el nombre alejandro en tinta color negro de aproximadamente 5 centimetros de largo por 4 centimetros de ancho, en el brazo derecho tiene la figura de un dragon en tinta color negro de aproximadamente 20 centimetros de largo por 8 centimetros de ancho, en antebrazo derecho la figura de un buho en tinta color negro de aproximadamente 15 centimetros de largo por 4 centimetros de ancho, en palma de mano derecha tiene una letra s en tinta color negro de aproximadamente 3 centimetros de largo por 3 centimetros de ancho, en rodilla derecha tiene la letra w en tinta color negro, de aproximadamente 4 centimetros de largo por 3 centimetros de ancho, un tatuaje en antebrazo izquierdo de la figura de un arlequin en tinta color negro de aproximadamente 20 centimetros de largo por ocho centimetros de ancho.
Prendas de vestir:	chaleco, pantalón, tenis
Autoridades Competentes:	Autoridad que ingresó el reporte: PROCURADURÍA GENERAL DE JUSTICIA DEL ESTADO DE HIDALGO.
Carpeta de investigación:	12-2026-04613

La información que se visualiza de la persona desaparecida o no localizada, es recibida e integrada por las autoridades de la Federación y de las Entidades Federativas competentes, por lo que cualquier información que se visualice, puede ser con la autoridad de origen.

Si tienes información que ayude a la localización de alguna Persona Desaparecida o No Localizada, comunicate desde México al número telefónico 800 028 7783 o WhatsApp 55 1309 9024 y proporciona toda la información que tengas.

Gobierno de México | Gobernación | CNB COMISIÓN NACIONAL DE BÚSQUEDA

ALERTA NACIONAL

ALERTA NACIONAL

FICHA DE BÚSQUEDA DE PERSONA DESAPARECIDA

RODRIGO VILLANUEVA SANCHEZ
Folio Único de Identificación
FI26-1E2B9DAB7-1786-4B4B-8AEF-5500F549795E

Edad al momento de la desaparición: 42 **Edad Actual:** 42
Lugar de nacimiento: MICHOACAN
Sexo: HOMBRE **Genero:** MASCULINO
Nacionalidad: MEXICANA
¿Habla español?: SI
Idioma o lengua indígena: SIN DATO **Discapacidad:** NO
Fecha de hechos: 10/03/2026
Fecha de percato: 11/03/2026
Lugar de los hechos: MICHOACAN SAHUAYO

DATOS

Características físicas:	complexion: delgada, cara: ovalado, color de la piel: moreno, cabello: negro corto liso, ojos: cafés medianos, boca: mediana, labios: delgados
Señas particulares:	cicatriz en la ceja del lado izquierdo
Prendas de vestir:	SIN DATO
Autoridades Competentes:	Autoridad que ingresó el reporte: FISCALÍA GENERAL DEL ESTADO DE MICHOACÁN.
Carpeta de investigación:	FRJI/11560/2026

La información que se visualiza de la persona desaparecida o no localizada, es recibida e integrada por las autoridades de la Federación y de las Entidades Federativas competentes, por lo que cualquier información que se visualice, puede ser con la autoridad de origen.

Si tienes información que ayude a la localización de alguna Persona Desaparecida o No Localizada, comunicate desde México al número telefónico 800 028 7783 o WhatsApp 55 1309 9024 y proporciona toda la información que tengas.

Gobierno de México | Gobernación | CNB COMISIÓN NACIONAL DE BÚSQUEDA

ALERTA NACIONAL

FICHA DE BÚSQUEDA DE PERSONA DESAPARECIDA

SARA CORDERO OLIVER
Folio Único de Identificación
FI26-10A80834A-CCFD-493E-8033-A0A8FD5D19E5

Edad al momento de la desaparición: 51 **Edad Actual:** 51
Lugar de nacimiento: HIDALGO
Sexo: MUJER **Genero:** FEMENINO
Nacionalidad: MEXICANA
¿Habla español?: SI
Idioma o lengua indígena: SIN DATO **Discapacidad:** NO
Fecha de hechos: 10/04/2026
Fecha de percato: 11/04/2026
Lugar de los hechos: HIDALGO TLANCHINOL

DATOS	
Características físicas:	complexion: robusta, cara: redondo, color de la piel: moreno, cabello: entrecano largo ondulado, ojos: cafés pequeños, nariz: recta, boca: mediana, labios: delgados, estatura: 150cm, peso: 75kg
Señas particulares:	en el costado derecho de su cabeza y es color cafe claro, lunares en la espalda uno de ellos cafe claro con oscuro, otro en la mitad de la espalda color negroo, manchas de paño en el rostro en ambos pomulos de color cafe claro
Prendas de vestir:	blusa, pantiblusa, bluson, pantalón, tenis
Autoridades Competentes:	Autoridad que ingresó el reporte: PROCURADURÍA GENERAL DE JUSTICIA DEL ESTADO DE HIDALGO.
Carpeta de investigación:	05-2026-00484

La información que se visualiza de la persona desaparecida o no localizada, es recibida e integrada por las autoridades de la Federación y de las Entidades Federativas competentes, por lo que cualquier información que se visualice, puede ser con la autoridad de origen.

Si tienes información que ayude a la localización de alguna Persona Desaparecida o No Localizada, comunicate desde México al número telefónico 800 028 7783 o WhatsApp 55 1309 9024 y proporciona toda la información que tengas.

ALERTA NACIONAL

Gobierno de México | Gobernación | CNB COMISIÓN NACIONAL DE BÚSQUEDA

ALERTA NACIONAL

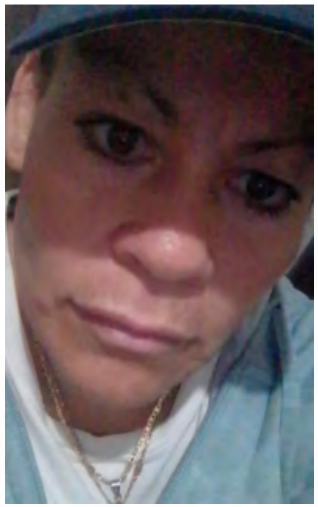

ALERTA NACIONAL

FICHA DE BÚSQUEDA DE PERSONA DESAPARECIDA

ANGELICA MARIA MEDINA RAMIREZ
Folio Único de Identificación
FI26-179D7CACA-C160-4DCD-96D4-300C828F4EDE

Edad al momento de la desaparición: 43 **Edad Actual:** 43
Lugar de nacimiento: SINALOA
Sexo: MUJER **Genero:** FEMENINO
Nacionalidad: MEXICANA
¿Habla español?: SI
Idioma o lengua indígena: SIN DATO **Discapacidad:** NO
Fecha de hechos: 04/04/2026
Fecha de percato: 04/04/2026
Lugar de los hechos: SINALOA CULIACÁN

DATOS

Características físicas:	complexion: delgada, cara: ovalado, color de la piel: blanco, cabello: negro corto ondulado, ojos: cafés medianos, nariz: recta, boca: mediana, labios: delgados, estatura: 143cm, peso: 40kg
Señas particulares:	lunar en el cuello del lado izquierdo
Prendas de vestir:	SIN DATO
Autoridades Competentes:	Autoridad que ingresó el reporte: COMISIÓN ESTATAL DE BÚSQUEDA DE PERSONAS EN EL ESTADO DE SINALOA.
Carpeta de investigación:	CLN / FEDFP / 4396 / 2026

La información que se visualiza de la persona desaparecida o no localizada, es recibida e integrada por las autoridades de la Federación y de las Entidades Federativas competentes, por lo que cualquier información que se visualice, puede ser con la autoridad de origen.

Si tienes información que ayude a la localización de alguna Persona Desaparecida o No Localizada, comunicate desde México al número telefónico 800 028 7783 o WhatsApp 55 1309 9024 y proporciona toda la información que tengas.

Gobierno de México | Gobernación | CNB COMISIÓN NACIONAL DE BÚSQUEDA

ALERTA NACIONAL

ALERTA NACIONAL

FICHA DE BÚSQUEDA DE PERSONA DESAPARECIDA

JOSE ALBERTO MARTINEZ VALENCIA
Folio Único de Identificación
FI26-12EAF8FB3-8741-4432-BD56-43B5D5FED193

Edad al momento de la desaparición: 37 **Edad Actual:** 37
Lugar de nacimiento: CHIAPAS
Sexo: HOMBRE **Genero:** MASCULINO
Nacionalidad: MEXICANA
¿Habla español?: SI
Idioma o lengua indígena: SIN DATO **Discapacidad:** NO
Fecha de hechos: 11/04/2026
Fecha de percato: 11/04/2026
Lugar de los hechos: CHIAPAS TUXTLA GUTIÉRREZ

DATOS

Características físicas:	complexion: mediana, cara: ovalado, color de la piel: moreno, cabello: negro corto ondulado, boca: pequeña, labios: delgados, estatura: 175cm, peso: 81kg
Señas particulares:	NINGUNA
Prendas de vestir:	SIN DATO
Autoridades Competentes:	Autoridad que ingresó el reporte: FISCALÍA GENERAL DEL ESTADO DE CHIAPAS.
Carpeta de investigación:	0111-101-3003-2026

La información que se visualiza de la persona desaparecida o no localizada, es recibida e integrada por las autoridades de la Federación y de las Entidades Federativas competentes, por lo que cualquier información que se visualice, puede ser con la autoridad de origen.

Si tienes información que ayude a la localización de alguna Persona Desaparecida o No Localizada, comunicate desde México al número telefónico 800 028 7783 o WhatsApp 55 1309 9024 y proporciona toda la información que tengas.

Gobierno de México | Gobernación | CNB COMISIÓN NACIONAL DE BÚSQUEDA

ALERTA NACIONAL

ALERTA NACIONAL

FICHA DE BÚSQUEDA DE PERSONA DESAPARECIDA

JUAN TON JIMENEZ
Folio Único de Identificación
FI26-105F4E4E2-17DA-4B43-92B7-B05C48C9AA0C

Edad al momento de la desaparición: 33 **Edad Actual:** 33
Lugar de nacimiento: CHIAPAS
Sexo: HOMBRE **Genero:** MASCULINO
Nacionalidad: MEXICANA
¿Habla español?: SI
Idioma o lengua indígena: SIN DATO **Discapacidad:** NO
Fecha de hechos: 11/04/2026
Fecha de percato: 11/04/2026
Lugar de los hechos: CHIAPAS SAN CRISTÓBAL DE LAS CASAS

DATOS

Características físicas:	complexion: mediana, color de la piel: moreno, cabello: negro corto liso, ojos: cafés pequeños, boca: grande, labios: gruesos, estatura: 160cm, peso: 70kg
Señas particulares:	tatuaje en el antebrazo derecho un leon.
Prendas de vestir:	SIN DATO
Autoridades Competentes:	Autoridad que ingresó el reporte: FISCALÍA GENERAL DEL ESTADO DE CHIAPAS.
Carpeta de investigación:	0295-078-1008-2026

La información que se visualiza de la persona desaparecida o no localizada, es recibida e integrada por las autoridades de la Federación y de las Entidades Federativas competentes, por lo que cualquier información que se visualice, puede ser con la autoridad de origen.

Si tienes información que ayude a la localización de alguna Persona Desaparecida o No Localizada, comunicate desde México al número telefónico 800 028 7783 o WhatsApp 55 1309 9024 y proporciona toda la información que tengas.

Gobierno de México | Gobernación Secretaría de Gobernación | CNB Comisión Nacional de Búsqueda

ALERTA NACIONAL

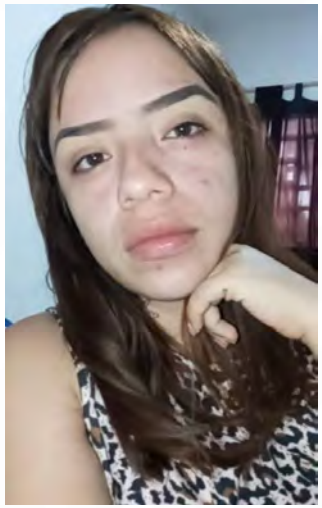

ALERTA NACIONAL

FICHA DE BÚSQUEDA DE PERSONA DESAPARECIDA

MARIA LIZET SANSORES RODRIGUEZ
Folio Único de Identificación
FI26-109C72093-9776-4B2D-A245-0BCDD349C39F

Edad al momento de la desaparición: 25 **Edad Actual:** 25
Lugar de nacimiento: QUINTANA ROO
Sexo: MUJER **Genero:** FEMENINO
Nacionalidad: MEXICANA
¿Habla español?: SI
Idioma o lengua indígena: SIN DATO **Discapacidad:** NO
Fecha de hechos: 10/04/2026
Fecha de percato: 10/04/2026
Lugar de los hechos: QUINTANA ROO BENITO JUÁREZ

DATOS

Características físicas:	complexion: delgada, color de la piel: blanco, cabello: castaño claro largo liso, estatura: 150cm, peso: 60kg
Señas particulares:	tatuaje en el cuello de lado derecho con el nombre de leonel, tatuaje en el antebrazo derecho de la imagen de dos muñecos color rojo, tatuaje en la espalda el de la imagen de una serpiente, cicatriz en la espalda
Prendas de vestir:	blusa, pantiblusa, bluson color: amarillo, shorts color: beige
Autoridades Competentes:	Autoridad que ingresó el reporte: FISCALÍA GENERAL DEL ESTADO DE QUINTA ROO.
Carpeta de investigación:	FGE/QROO/CAN/UAPD/138/2026

La información que se visualiza de la persona desaparecida o no localizada, es recibida e integrada por las autoridades de la Federación y de las Entidades Federativas competentes, por lo que cualquier información que se visualice, puede ser con la autoridad de origen.

Si tienes información que ayude a la localización de alguna Persona Desaparecida o No Localizada, comunicate desde México al número telefónico 800 028 7783 o WhatsApp 55 1309 9024 y proporciona toda la información que tengas.

Gobierno de México | Gobernación | CNB COMISIÓN NACIONAL DE BÚSQUEDA

ALERTA NACIONAL

ALERTA NACIONAL

FICHA DE BÚSQUEDA DE PERSONA DESAPARECIDA

RAUL PEREZ CASTILLO
Folio Único de Identificación
FI26-1C9F10C6C-D5C1-4334-90A9-676A02CC77FC

Edad al momento de la desaparición: 21 **Edad Actual:** 21
Lugar de nacimiento: TAMAULIPAS
Sexo: HOMBRE **Genero:** MASCULINO
Nacionalidad: MEXICANA
¿Habla español?: SI
Idioma o lengua indígena: SIN DATO **Discapacidad:** NO
Fecha de hechos: 07/04/2026
Fecha de percato: 07/04/2026
Lugar de los hechos: TAMAULIPAS TAMPICO

DATOS

Características físicas:	complexion: delgada, cara: redondo, color de la piel: blanco, cabello: negro corto ondulado, ojos: cafés medianos, nariz: achatada, boca: pequeña, labios: delgados, estatura: 170cm, peso: 50kg
Señas particulares:	dos tatuajes en el cuello y brazo
Prendas de vestir:	SIN DATO
Autoridades Competentes:	Autoridad que ingresó el reporte: FISCALÍA GENERAL DE JUSTICIA DEL ESTADO DE TAMAULIPAS.
Carpeta de investigación:	FGJT/FEIDDFP/TAM/UE1/00061/2026

La información que se visualiza de la persona desaparecida o no localizada, es recibida e integrada por las autoridades de la Federación y de las Entidades Federativas competentes, por lo que cualquier información que se visualice, puede ser con la autoridad de origen.

Si tienes información que ayude a la localización de alguna Persona Desaparecida o No Localizada, comunicate desde México al número telefónico 800 028 7783 o WhatsApp 55 1309 9024 y proporciona toda la información que tengas.

Gobierno de México | Gobernación | CNB Comisión Nacional de Búsqueda

ALERTA NACIONAL

ALERTA NACIONAL

FICHA DE BÚSQUEDA DE PERSONA DESAPARECIDA

DANA PAOLA ALVARADO GAMEZ
Folio Único de Identificación
FI26-1C040C6A1-D613-4DD3-B97D-9F8388DD3C7D

Edad al momento de la desaparición: 14 **Edad Actual:** 14
Lugar de nacimiento: TAMAULIPAS
Sexo: MUJER **Genero:** FEMENINO
Nacionalidad: MEXICANA
¿Habla español?: SI
Idioma o lengua indígena: SIN DATO **Discapacidad:** NO
Fecha de hechos: 10/04/2026
Fecha de percato: 10/04/2026
Lugar de los hechos: TAMAULIPAS VICTORIA

DATOS

Características físicas:	complexion: delgada, cara: rectangular, color de la piel: moreno, cabello: negro largo liso, ojos: cafés grandes, nariz: achatada, boca: mediana, labios: medianos, estatura: 158cm, peso: 40kg
Señas particulares:	NINGUNA
Prendas de vestir:	SIN DATO
Autoridades Competentes:	Autoridad que ingresó el reporte: FISCALÍA GENERAL DE JUSTICIA DEL ESTADO DE TAMAULIPAS.
Carpeta de investigación:	FGJT/FEIDDFP/VIC/UE1/00076/2026

La información que se visualiza de la persona desaparecida o no localizada, es recibida e integrada por las autoridades de la Federación y de las Entidades Federativas competentes, por lo que cualquier información que se visualice, puede ser con la autoridad de origen.

Si tienes información que ayude a la localización de alguna Persona Desaparecida o No Localizada, comunicate desde México al número telefónico 800 028 7783 o WhatsApp 55 1309 9024 y proporciona toda la información que tengas.

Gobierno de México | Gobernación | CNB COMISIÓN NACIONAL DE BÚSQUEDA

ALERTA NACIONAL

ALERTA NACIONAL

FICHA DE BÚSQUEDA DE PERSONA DESAPARECIDA

FATIMA CHAVEZ GARAY
Folio Único de Identificación
FI26-1BA312360-5F70-455F-8480-72101FFAE278

Edad al momento de la desaparición: 19 **Edad Actual:** 19
Lugar de nacimiento: QUERETARO
Sexo: MUJER **Genero:** FEMENINO
Nacionalidad: MEXICANA
¿Habla español?: SI
Idioma o lengua indígena: SIN DATO **Discapacidad:** NO
Fecha de hechos: 07/04/2026
Fecha de percato: 07/04/2026
Lugar de los hechos: QUERETARO LANDA DE MATAMOROS

DATOS

Características físicas:	complexion: mediana, cara: cuadrado, color de la piel: blanco, cabello: rubio largo liso, ojos: cafés medianos, nariz: achatada, boca: grande, labios: delgados, estatura: 160cm, peso: 60kg
Señas particulares:	cicatriz de acne en nariz
Prendas de vestir:	pantalón color: negro, sueter color: rosa, tenis color: negro
Autoridades Competentes:	Autoridad que ingresó el reporte: FISCALÍA GENERAL DEL ESTADO QUERÉTARO.
Carpeta de investigación:	CI/JAL/275/2026

La información que se visualiza de la persona desaparecida o no localizada, es recibida e integrada por las autoridades de la Federación y de las Entidades Federativas competentes, por lo que cualquier información que se visualice, puede ser con la autoridad de origen.

Si tienes información que ayude a la localización de alguna Persona Desaparecida o No Localizada, comunicate desde México al número telefónico 800 028 7783 o WhatsApp 55 1309 9024 y proporciona toda la información que tengas.

Gobierno de México | Gobernación | CNB COMISIÓN NACIONAL DE BÚSQUEDA

ALERTA NACIONAL

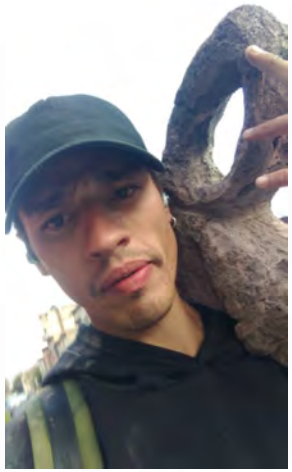

ALERTA NACIONAL

FICHA DE BÚSQUEDA DE PERSONA DESAPARECIDA

JARED ALEXANDER SANCHEZ GARCIA
Folio Único de Identificación
FI26-1142F300C-E91A-4D1D-9919-72E18CE3C674

Edad al momento de la desaparición: 25 **Edad Actual:** 25
Lugar de nacimiento: MORELOS
Sexo: HOMBRE **Genero:** MASCULINO
Nacionalidad: MEXICANA
¿Habla español?: SI
Idioma o lengua indígena: SIN DATO **Discapacidad:** NO
Fecha de hechos: 02/04/2026
Fecha de percato: 09/04/2026
Lugar de los hechos: MORELOS JIUTEPEC

DATOS	
Características físicas:	complexion: delgada, cara: ovalado, color de la piel: moreno, cabello: castaño claro corto liso, ojos: cafés pequeños, estatura: 180cm
Señas particulares:	tatuaje detras de la oreja derecha
Prendas de vestir:	SIN DATO
Autoridades Competentes:	Autoridad que ingresó el reporte: FISCALÍA GENERAL DEL ESTADO DE MORELOS.
Carpeta de investigación:	SC01/3377/2026

La información que se visualiza de la persona desaparecida o no localizada, es recibida e integrada por las autoridades de la Federación y de las Entidades Federativas competentes, por lo que cualquier información que se visualice, puede ser con la autoridad de origen.

Si tienes información que ayude a la localización de alguna Persona Desaparecida o No Localizada, comunicate desde México al número telefónico 800 028 7783 o WhatsApp 55 1309 9024 y proporciona toda la información que tengas.

Gobierno de México | Gobernación | CNB COMISIÓN NACIONAL DE BÚSQUEDA

ALERTA NACIONAL

ALERTA NACIONAL

FICHA DE BÚSQUEDA DE PERSONA DESAPARECIDA

JOSE ARTURO ROJAS PACHECANO
Folio Único de Identificación
FI26-143E301F5-AD43-4B00-A9CD-5F81E93DC90A

Edad al momento de la desaparición: 33 **Edad Actual:** 34
Lugar de nacimiento: TAMAULIPAS
Sexo: HOMBRE **Genero:** MASCULINO
Nacionalidad: MEXICANA
¿Habla español?: SI
Idioma o lengua indígena: SIN DATO **Discapacidad:** NO
Fecha de hechos: 30/03/2026
Fecha de percato: 30/03/2026
Lugar de los hechos: TAMAULIPAS ALTAMIRA

DATOS	
Características físicas:	complexion: robusta, cara: redondo, color de la piel: moreno, cabello: negro corto crespo, ojos: cafés grandes, nariz: alomada, boca: mediana, labios: delgados, estatura: 192cm, peso: 120kg
Señas particulares:	cicatriz de aproximadamente 5 cm en el centro de la cabeza
Prendas de vestir:	SIN DATO
Autoridades Competentes:	Autoridad que ingresó el reporte: FISCALÍA GENERAL DE JUSTICIA DEL ESTADO DE TAMAULIPAS.
Carpeta de investigación:	FGJT/FEIDDFP/TAM/UE1/00057/2026

La información que se visualiza de la persona desaparecida o no localizada, es recibida e integrada por las autoridades de la Federación y de las Entidades Federativas competentes, por lo que cualquier información que se visualice, puede ser con la autoridad de origen.

Si tienes información que ayude a la localización de alguna Persona Desaparecida o No Localizada, comunicate desde México al número telefónico 800 028 7783 o WhatsApp 55 1309 9024 y proporciona toda la información que tengas.

Gobierno de México | Gobernación | CNB COMISIÓN NACIONAL DE BÚSQUEDA

ALERTA NACIONAL

ALERTA NACIONAL

FICHA DE BÚSQUEDA DE PERSONA DESAPARECIDA

JOSE DANIEL GUTIERREZ GOMEZ
Folio Único de Identificación
FI26-112DEB985-38E3-4DEF-B825-E1740B4CF759

Edad al momento de la desaparición: 23 **Edad Actual:** 23
Lugar de nacimiento: QUINTANA ROO
Sexo: HOMBRE **Genero:** MASCULINO
Nacionalidad: MEXICANA
¿Habla español?: SI
Idioma o lengua indígena: SIN DATO **Discapacidad:** NO
Fecha de hechos: 26/03/2026
Fecha de percato: 26/03/2026
Lugar de los hechos: QUINTANA ROO BENITO JUÁREZ

DATOS	
Características físicas:	complexion: mediana, color de la piel: moreno, cabello: negro corto ondulado, estatura: 175cm, peso: 80kg
Señas particulares:	tres estrellas ene l ojo izquierdo
Prendas de vestir:	SIN DATO
Autoridades Competentes:	Autoridad que ingresó el reporte: FISCALÍA GENERAL DEL ESTADO DE QUINTA ROO.
Carpeta de investigación:	FGE/QROO/CAN/UAPD/03/117/2026

La información que se visualiza de la persona desaparecida o no localizada, es recibida e integrada por las autoridades de la Federación y de las Entidades Federativas competentes, por lo que cualquier información que se visualice, puede ser con la autoridad de origen.

Si tienes información que ayude a la localización de alguna Persona Desaparecida o No Localizada, comunicate desde México al número telefónico 800 028 7783 o WhatsApp 55 1309 9024 y proporciona toda la información que tengas.

Gobierno de México | Gobernación Secretaría de Gobernación | CNB Comisión Nacional de Búsqueda

ALERTA NACIONAL

ALERTA NACIONAL

FICHA DE BÚSQUEDA DE PERSONA DESAPARECIDA

JOSE ERNESTO GONZALEZ VILLARREAL
Folio Único de Identificación
FI26-1526F900C-D8ED-471C-9CC6-8976DA1142F6

Edad al momento de la desaparición: 25 **Edad Actual:** 25
Lugar de nacimiento: JALISCO
Sexo: HOMBRE **Genero:** MASCULINO
Nacionalidad: MEXICANA
¿Habla español?: SI
Idioma o lengua indígena: SIN DATO **Discapacidad:** NO
Fecha de hechos: 29/03/2026
Fecha de percato: 29/03/2026
Lugar de los hechos: JALISCO ZAPOPAN

DATOS

Características físicas:	complexion: mediana, color de la piel: moreno, cabello: castaño oscuro corto ondulado, ojos: cafés grandes, nariz: achatada, boca: mediana, labios: delgados, estatura: 165cm, peso: 60kg
Señas particulares:	varias cicatrices en la cabeza por mordedura de perro, le falta una parte de la oreja izquierda, tatuaje en antebrazo derecho un trebol de cartas
Prendas de vestir:	camisa color: rosa, pantalón color: azul, tenis color: blanco
Autoridades Competentes:	Autoridad que ingresó el reporte: FISCALÍA GENERAL DEL ESTADO DE JALISCO.
Carpeta de investigación:	20703/2026

La información que se visualiza de la persona desaparecida o no localizada, es recibida e integrada por las autoridades de la Federación y de las Entidades Federativas competentes, por lo que cualquier información que se visualice, puede ser con la autoridad de origen.

Si tienes información que ayude a la localización de alguna Persona Desaparecida o No Localizada, comunicate desde México al número telefónico 800 028 7783 o WhatsApp 55 1309 9024 y proporciona toda la información que tengas.

Gobierno de México | Gobernación | CNB COMISIÓN NACIONAL DE BÚSQUEDA

ALERTA NACIONAL

ALERTA NACIONAL

FICHA DE BÚSQUEDA DE PERSONA DESAPARECIDA

JOSE RAFAEL GOMEZ HERNANDEZ
Folio Único de Identificación
FI26-1C1B6DAE1-5671-4EBF-B737-3DE5CBE3FE07

Edad al momento de la desaparición: 37 **Edad Actual:** 37
Lugar de nacimiento: CHIAPAS
Sexo: HOMBRE **Genero:** MASCULINO
Nacionalidad: MEXICANA
¿Habla español?: SI
Idioma o lengua indígena: SIN DATO **Discapacidad:** NO
Fecha de hechos: 08/04/2026
Fecha de percato: 08/04/2026
Lugar de los hechos: CHIAPAS TUXTLA GUTIÉRREZ

DATOS

Características físicas:	complexion: delgada, cara: ovalado, color de la piel: moreno, cabello: negro corto ondulado, ojos: negros pequeños, nariz: achatada, boca: mediana, labios: delgados, estatura: 165cm, peso: 65kg
Señas particulares:	tatuaje en el pecho unas manos juntas con un rosario enrolaldo.
Prendas de vestir:	SIN DATO
Autoridades Competentes:	Autoridad que ingresó el reporte: FISCALÍA GENERAL DEL ESTADO DE CHIAPAS.
Carpeta de investigación:	0110-101-3003-2026

La información que se visualiza de la persona desaparecida o no localizada, es recibida e integrada por las autoridades de la Federación y de las Entidades Federativas competentes, por lo que cualquier información que se visualice, puede ser con la autoridad de origen.

Si tienes información que ayude a la localización de alguna Persona Desaparecida o No Localizada, comunicate desde México al número telefónico 800 028 7783 o WhatsApp 55 1309 9024 y proporciona toda la información que tengas.

Gobierno de México | Gobernación | CNB COMISIÓN NACIONAL DE BÚSQUEDA

ALERTA NACIONAL

ALERTA NACIONAL

FICHA DE BÚSQUEDA DE PERSONA DESAPARECIDA

MARIA GUADALUPE CORTE FLORES
Folio Único de Identificación
FI26-1E1D4467E-FC4B-4482-B88B-36E4DC57DA2D

Edad al momento de la desaparición: 29 **Edad Actual:** 29
Lugar de nacimiento: TLAXCALA
Sexo: MUJER **Genero:** FEMENINO
Nacionalidad: MEXICANA
¿Habla español?: SI
Idioma o lengua indígena: SIN DATO **Discapacidad:** NO
Fecha de hechos: 23/03/2026
Fecha de percato: 02/04/2026
Lugar de los hechos: TLAXCALA SANTA CRUZ QUILEHTLA

DATOS	
Características físicas:	complexion: robusta, cara: ovalado, color de la piel: moreno, cabello: castaño oscuro largo liso, ojos: cafés medianos, nariz: recta, boca: pequeña, labios: delgados, estatura: 150cm, peso: 66kg
Señas particulares:	tatuaje en el dedo medio de la mano izquierda de la figura de un nombre en tinta negra, tatuaje en el dedo medio de la mano derecha con la figura de una flor con hojas verdes, tatuaje en la espalda a la altura del cuello de la figura de una flor de color rojo con negro , tatuaje en la pantorrilla de la pierna derecha con la figura de una flor de tres cm aproximadamente, tatuaje en tinta negra con la figura de la santa muerte ubicada en el brazo derecho, cuenta con un pirsin en la nariz, pirsin en la lengua
Prendas de vestir:	SIN DATO
Autoridades Competentes:	Autoridad que ingresó el reporte: PROCURADURÍA GENERAL DE JUSTICIA DEL ESTADO DE TLAXCALA.
Carpeta de investigación:	FG-AIFEPDNL/40/2026

La información que se visualiza de la persona desaparecida o no localizada, es recibida e integrada por las autoridades de la Federación y de las Entidades Federativas competentes, por lo que cualquier información que se visualice, puede ser con la autoridad de origen.

Si tienes información que ayude a la localización de alguna Persona Desaparecida o No Localizada, comunicate desde México al número telefónico 800 028 7783 o WhatsApp 55 1309 9024 y proporciona toda la información que tengas.

Gobierno de México | Gobernación | CNB COMISIÓN NACIONAL DE BÚSQUEDA

ALERTA NACIONAL

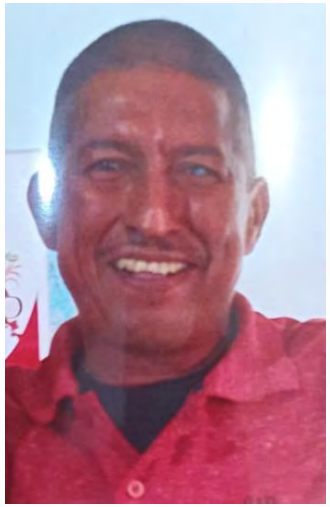

ALERTA NACIONAL

FICHA DE BÚSQUEDA DE PERSONA DESAPARECIDA

RICARDO CARRILLO ZAMBRANO
Folio Único de Identificación
FI26-1CF1EAC6D-3C2B-48A8-8C24-85D7CD8466BC

Edad al momento de la desaparición: 50 **Edad Actual:** 50
Lugar de nacimiento: JALISCO
Sexo: HOMBRE **Genero:** MASCULINO
Nacionalidad: MEXICANA
¿Habla español?: SI
Idioma o lengua indígena: SIN DATO **Discapacidad:** SI
Fecha de hechos: 03/04/2026
Fecha de percato: 03/04/2026
Lugar de los hechos: JALISCO PUERTO VALLARTA

DATOS

Características físicas:	complexion: delgada, cara: ovalado, color de la piel: moreno, cabello: castaño oscuro corto liso, ojos: miel medianos, nariz: recta, boca: mediana, labios: delgados, estatura: 162cm, peso: 65kg
Señas particulares:	en ojo izquierdo tiene una nube en color blanco por un accidente de trabajo (le cayo una astilla de metal)
Prendas de vestir:	SIN DATO
Autoridades Competentes:	Autoridad que ingresó el reporte: FISCALÍA GENERAL DEL ESTADO DE JALISCO.
Carpeta de investigación:	20895/2026

La información que se visualiza de la persona desaparecida o no localizada, es recibida e integrada por las autoridades de la Federación y de las Entidades Federativas competentes, por lo que cualquier información que se visualice, puede ser con la autoridad de origen.

Si tienes información que ayude a la localización de alguna Persona Desaparecida o No Localizada, comunicate desde México al número telefónico 800 028 7783 o WhatsApp 55 1309 9024 y proporciona toda la información que tengas.

Gobierno de México | Gobernación Secretaría de Gobernación | CNB Comisión Nacional de Búsqueda

ALERTA NACIONAL

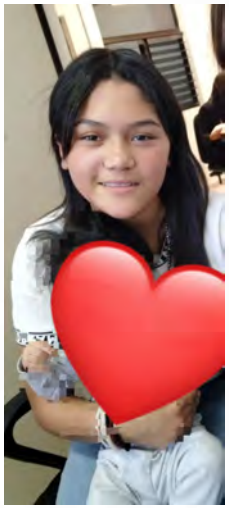

ALERTA NACIONAL

FICHA DE BÚSQUEDA DE PERSONA DESAPARECIDA

ABRIL CITLALI FLORES LOPEZ
Folio Único de Identificación
FI26-1F6CE3A15-2A53-4B2F-8FE4-91F3A15CE9C4

Edad al momento de la desaparición: 15 **Edad Actual:** 15
Lugar de nacimiento: NAYARIT
Sexo: MUJER **Genero:** FEMENINO
Nacionalidad: MEXICANA
¿Habla español?: SI
Idioma o lengua indígena: SIN DATO **Discapacidad:** NO
Fecha de hechos: 10/04/2026
Fecha de percato: 10/04/2026
Lugar de los hechos: NAYARIT TEPIC

DATOS

Características físicas:	complexion: delgada, cara: redondo, color de la piel: moreno, cabello: negro mediano ondulado, ojos: cafés medianos, nariz: recta, boca: pequeña, labios: delgados, estatura: 163cm, peso: 56kg
Señas particulares:	NINGUNA
Prendas de vestir:	blusa, pantiblusa, bluson color: blanco/vino, pantalón color: azul, tenis color: negro/blanco
Autoridades Competentes:	Autoridad que ingresó el reporte: FISCALÍA GENERAL DEL ESTADO DE NAYARIT.
Carpeta de investigación:	NAY/TEP/III/CI/01727/2026

La información que se visualiza de la persona desaparecida o no localizada, es recibida e integrada por las autoridades de la Federación y de las Entidades Federativas competentes, por lo que cualquier información que se visualice, puede ser con la autoridad de origen.

Si tienes información que ayude a la localización de alguna Persona Desaparecida o No Localizada, comunicate desde México al número telefónico 800 028 7783 o WhatsApp 55 1309 9024 y proporciona toda la información que tengas.

Gobierno de México | Gobernación Secretaría de Gobernación | CNB Comisión Nacional de Búsqueda

ALERTA NACIONAL

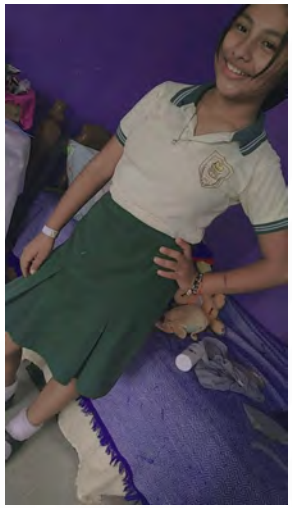

FICHA DE BÚSQUEDA DE PERSONA DESAPARECIDA

ALLISON MISHEL UC DAMIAN
Folio Único de Identificación
FI26-1E7DE2BA4-05C0-46B4-A778-772534260A9D

Edad al momento de la desaparición: 14 **Edad Actual:** 14
Lugar de nacimiento: CAMPECHE
Sexo: MUJER **Genero:** FEMENINO
Nacionalidad: MEXICANA
¿Habla español?: SI
Idioma o lengua indígena: SIN DATO **Discapacidad:** NO
Fecha de hechos: 09/04/2026
Fecha de percato: 09/04/2026
Lugar de los hechos: CAMPECHE CAMPECHE

DATOS	
Características físicas:	complexion: delgada, cara: ovalado, color de la piel: moreno, cabello: negro largo liso, ojos: cafés medianos, nariz: achatada, boca: mediana, labios: delgados, estatura: 155cm
Señas particulares:	orificios en la oreja
Prendas de vestir:	SIN DATO
Autoridades Competentes:	Autoridad que ingresó el reporte: COMISIÓN LOCAL DE BÚSQUEDA DE PERSONAS DEL ESTADO DE CAMPECHE.
Carpeta de investigación:	

La información que se visualiza de la persona desaparecida o no localizada, es recibida e integrada por las autoridades de la Federación y de las Entidades Federativas competentes, por lo que cualquier información que se visualice, puede ser con la autoridad de origen.

Si tienes información que ayude a la localización de alguna Persona Desaparecida o No Localizada, comunicate desde México al número telefónico 800 028 7783 o WhatsApp 55 1309 9024 y proporciona toda la información que tengas.

ALERTA NACIONAL

Gobierno de México | Gobernación Secretaría de Gobernación | CNB Comisión Nacional de Búsqueda

ALERTA NACIONAL

ALERTA NACIONAL

FICHA DE BÚSQUEDA DE PERSONA DESAPARECIDA

CAMILO DIAZ VAZQUEZ
Folio Único de Identificación
FI26-16FE0B559-814B-4860-A4E6-A25264E7D914

Edad al momento de la desaparición: 33 **Edad Actual:** 33
Lugar de nacimiento: MICHOACAN
Sexo: HOMBRE **Genero:** MASCULINO
Nacionalidad: MEXICANA
¿Habla español?: SI
Idioma o lengua indígena: SIN DATO **Discapacidad:** NO
Fecha de hechos: 06/04/2026
Fecha de percato: 06/04/2026
Lugar de los hechos: MICHOACAN MORELIA

DATOS

Características físicas:	complexion: mediana, cara: ovalado, color de la piel: moreno, cabello: castaño oscuro corto crespo, ojos: cafés pequeños, boca: grande, labios: delgados, estatura: 188cm, peso: 80kg
Señas particulares:	cicatriz en abdomen por operacion de apendice
Prendas de vestir:	SIN DATO
Autoridades Competentes:	Autoridad que ingresó el reporte: FISCALÍA GENERAL DEL ESTADO DE MICHOACÁN.
Carpeta de investigación:	FEPD/15565/2026

La información que se visualiza de la persona desaparecida o no localizada, es recibida e integrada por las autoridades de la Federación y de las Entidades Federativas competentes, por lo que cualquier información que se visualice, puede ser con la autoridad de origen.

Si tienes información que ayude a la localización de alguna Persona Desaparecida o No Localizada, comunicate desde México al número telefónico 800 028 7783 o WhatsApp 55 1309 9024 y proporciona toda la información que tengas.

Gobierno de México | Gobernación | CNB Comisión Nacional de Búsqueda

ALERTA NACIONAL

ALERTA NACIONAL

FICHA DE BÚSQUEDA DE PERSONA DESAPARECIDA

CASSANDRA ISABEL ARIAS TORRES
Folio Único de Identificación
FI26-1622E4389-92AC-4B0E-AFBD-EAAAD6B745CF

Edad al momento de la desaparición: 18 **Edad Actual:** 21
Lugar de nacimiento: CHIAPAS
Sexo: MUJER **Genero:** FEMENINO
Nacionalidad: MEXICANA
¿Habla español?: SI
Idioma o lengua indígena: SIN DATO **Discapacidad:** SIN DATO
Fecha de hechos: 17/12/2022
Fecha de percato: 17/12/2022
Lugar de los hechos: CHIAPAS BERRIOZÁBAL

DATOS	
Características físicas:	complexion: delgada, cara: ovalado, color de la piel: blanco, cabello: castaño claro largo liso, ojos: cafés medianos, nariz: alomada, boca: mediana, labios: delgados, estatura: 175cm, peso: 65kg
Señas particulares:	tatuaje a la altura del torax el año 1986, tatuaje en el brazo izquierdo una mujer y un lobo, tatuaje en la pierna izquierda un dragon., tatuaje en el cuello, piercing en la ceja.
Prendas de vestir:	vestido color: rosa
Autoridades Competentes:	Autoridad que ingresó el reporte: FISCALÍA GENERAL DEL ESTADO DE CHIAPAS.
Carpeta de investigación:	0004-101-3001-2023

La información que se visualiza de la persona desaparecida o no localizada, es recibida e integrada por las autoridades de la Federación y de las Entidades Federativas competentes, por lo que cualquier información que se visualice, puede ser con la autoridad de origen.

Si tienes información que ayude a la localización de alguna Persona Desaparecida o No Localizada, comunicate desde México al número telefónico 800 028 7783 o WhatsApp 55 1309 9024 y proporciona toda la información que tengas.

Gobierno de México | Gobernación | CNB Comisión Nacional de Búsqueda

ALERTA NACIONAL

ALERTA NACIONAL

FICHA DE BÚSQUEDA DE PERSONA DESAPARECIDA

CHRISTIAN GAEL MENDOZA GARCIA
Folio Único de Identificación
FI26-170DCC4BD-0AA5-4C49-A44B-28A27363AEC5

Edad al momento de la desaparición: 16 **Edad Actual:** 16
Lugar de nacimiento: MICHOACAN
Sexo: HOMBRE **Genero:** MASCULINO
Nacionalidad: MEXICANA
¿Habla español?: SI
Idioma o lengua indígena: SIN DATO **Discapacidad:** SI
Fecha de hechos: 01/04/2026
Fecha de percato: 01/04/2026
Lugar de los hechos: MICHOACAN MORELIA

DATOS

Características físicas:	complexion: delgada, cara: ovalado, color de la piel: moreno, cabello: negro mediano ondulado, ojos: cafés medianos, boca: grande, labios: gruesos, estatura: 175cm, peso: 76kg
Señas particulares:	pierna derecha marca por quemadura
Prendas de vestir:	pantalón color: negro, playera color: rojo, tenis color: blanco
Autoridades Competentes:	Autoridad que ingresó el reporte: FISCALÍA GENERAL DEL ESTADO DE MICHOACÁN.
Carpeta de investigación:	FEPD/13789/2026

La información que se visualiza de la persona desaparecida o no localizada, es recibida e integrada por las autoridades de la Federación y de las Entidades Federativas competentes, por lo que cualquier información que se visualice, puede ser con la autoridad de origen.

Si tienes información que ayude a la localización de alguna Persona Desaparecida o No Localizada, comunicate desde México al número telefónico 800 028 7783 o WhatsApp 55 1309 9024 y proporciona toda la información que tengas.

Gobierno de México | Gobernación | CNB Comisión Nacional de Búsqueda

ALERTA NACIONAL

ALERTA NACIONAL

FICHA DE BÚSQUEDA DE PERSONA DESAPARECIDA

CHRISTOPHER BAUTISTA RODRIGUEZ
Folio Único de Identificación
FI26-123112F40-A657-4E46-ACC9-EB5C4D391D6C

Edad al momento de la desaparición: 24 **Edad Actual:** 24
Lugar de nacimiento: VERACRUZ
Sexo: HOMBRE **Genero:** MASCULINO
Nacionalidad: MEXICANA
¿Habla español?: SI
Idioma o lengua indígena: SIN DATO **Discapacidad:** NO
Fecha de hechos: 10/04/2026
Fecha de percato: 10/04/2026
Lugar de los hechos: VERACRUZ CÓRDOBA

DATOS

Características físicas:	complexion: delgada, cara: ovalado, color de la piel: moreno, cabello: castaño oscuro corto liso, nariz: achatada, boca: grande, labios: gruesos, estatura: 175cm, peso: 75kg
Señas particulares:	cicatriz en la nariz, por varicela de aprox. 1 cm
Prendas de vestir:	SIN DATO
Autoridades Competentes:	Autoridad que ingresó el reporte: FISCALÍA GENERAL DEL ESTADO DE VERACRUZ DE IGNACIO DE LA LLAVE.
Carpeta de investigación:	CRB/FIM/FEADPD/034/2026

La información que se visualiza de la persona desaparecida o no localizada, es recibida e integrada por las autoridades de la Federación y de las Entidades Federativas competentes, por lo que cualquier información que se visualice, puede ser con la autoridad de origen.

Si tienes información que ayude a la localización de alguna Persona Desaparecida o No Localizada, comunicate desde México al número telefónico 800 028 7783 o WhatsApp 55 1309 9024 y proporciona toda la información que tengas.

Gobierno de México | Gobernación Secretaría de Gobernación | CNB Comisión Nacional de Búsqueda

ALERTA NACIONAL

ALERTA NACIONAL

FICHA DE BÚSQUEDA DE PERSONA DESAPARECIDA

CRISTIAN DANIELA MALPICA LOPEZ
Folio Único de Identificación
FI26-165BB0444-521E-4578-987C-94199EC2D7FA

Edad al momento de la desaparición: 38 **Edad Actual:** 38
Lugar de nacimiento: VERACRUZ
Sexo: MUJER **Genero:** FEMENINO
Nacionalidad: MEXICANA
¿Habla español?: SI
Idioma o lengua indígena: SIN DATO **Discapacidad:** NO
Fecha de hechos: 08/04/2026
Fecha de percato: 10/04/2026
Lugar de los hechos: VERACRUZ CÓRDOBA

DATOS

Características físicas:	complexion: robusta, cara: redondo, color de la piel: moreno, cabello: negro corto ondulado, nariz: achatada, boca: mediana, labios: delgados, estatura: 150cm, peso: 84kg
Señas particulares:	en el antebrazo izquierdo cuenta con un tatuaje de forma de panda, con un ramo de flores en la mano, y abajo del pandada las uniciales l.a.u, en el ante brazo derecho cuenta con un tatuaje del nombre uziel de jesus con unas alas de angel, en la pierna derecha tatuaje en forma de panda adentro de un corazon
Prendas de vestir:	camisa, pantalón color: negro, tenis color: negro
Autoridades Competentes:	Autoridad que ingresó el reporte: FISCALÍA GENERAL DEL ESTADO DE VERACRUZ DE IGNACIO DE LA LLAVE.
Carpeta de investigación:	CRB/FIM/FEADPD/033/2026

La información que se visualiza de la persona desaparecida o no localizada, es recibida e integrada por las autoridades de la Federación y de las Entidades Federativas competentes, por lo que cualquier información que se visualice, puede ser con la autoridad de origen.

Si tienes información que ayude a la localización de alguna Persona Desaparecida o No Localizada, comunicate desde México al número telefónico 800 028 7783 o WhatsApp 55 1309 9024 y proporciona toda la información que tengas.

Gobierno de México | Gobernación | CNB COMISIÓN NACIONAL DE BÚSQUEDA

ALERTA NACIONAL

ALERTA NACIONAL

FICHA DE BÚSQUEDA DE PERSONA DESAPARECIDA

EDWIN FERNANDO FIGUEROA SOTELO
Folio Único de Identificación
FI26-141A55456-F74B-4969-992A-4AF38360CFC1

Edad al momento de la desaparición: 23 **Edad Actual:** 23
Lugar de nacimiento: GUERRERO
Sexo: HOMBRE **Genero:** MASCULINO
Nacionalidad: MEXICANA
¿Habla español?: SI
Idioma o lengua indígena: SIN DATO **Discapacidad:** NO
Fecha de hechos: 26/03/2026
Fecha de percato: 26/03/2026
Lugar de los hechos: GUERRERO TAXCO DE ALARCÓN

DATOS	
Características físicas:	complexion: delgada, cara: ovalado, color de la piel: blanco, cabello: castaño oscuro corto ondulado, ojos: cafés medianos, nariz: recta, boca: grande, labios: gruesos, estatura: 165cm, peso: 65kg
Señas particulares:	tatuaje con la frase figueroa en la nuca, otros tatuajes en el brazo derecho e izquierdo, tatuaje en el pecho, tatuaje en la fosa iliaca derecha en forma de una rosa
Prendas de vestir:	SIN DATO
Autoridades Competentes:	Autoridad que ingresó el reporte: FISCALÍA GENERAL DEL ESTADO DE GUERRERO.
Carpeta de investigación:	120504103030021401O426

La información que se visualiza de la persona desaparecida o no localizada, es recibida e integrada por las autoridades de la Federación y de las Entidades Federativas competentes, por lo que cualquier información que se visualice, puede ser con la autoridad de origen.

Si tienes información que ayude a la localización de alguna Persona Desaparecida o No Localizada, comunicate desde México al número telefónico 800 028 7783 o WhatsApp 55 1309 9024 y proporciona toda la información que tengas.

Gobierno de México | Gobernación Secretaría de Gobernación | CNB Comisión Nacional de Búsqueda

ALERTA NACIONAL

ALERTA NACIONAL

FICHA DE BÚSQUEDA DE PERSONA DESAPARECIDA

EFRAIN ACOSTA ALDABA
Folio Único de Identificación
FI26-151AD683A-CDD4-47C7-B368-B7B7E24D60A1

Edad al momento de la desaparición: 38 **Edad Actual:** 38
Lugar de nacimiento: DURANGO
Sexo: HOMBRE **Genero:** MASCULINO
Nacionalidad: MEXICANA
¿Habla español?: SIN DATO
Idioma o lengua indígena: SIN DATO **Discapacidad:** NO
Fecha de hechos: 06/04/2026
Fecha de percato: 10/04/2026
Lugar de los hechos: DURANGO DURANGO

DATOS	
Características físicas:	complexion: delgada, cara: cuadrado, color de la piel: moreno, cabello: negro mediano liso, ojos: cafés medianos, nariz: recta, boca: grande, labios: gruesos, estatura: 175cm
Señas particulares:	tiene dos dedos centrales de la mano izquierda unidos, asi como los del pie del mismo lado, le faltan 4 piezas dentales frontales
Prendas de vestir:	pantalón color: azul, playera color: blanco, sueter color: verde, tenis color: blanco
Autoridades Competentes:	Autoridad que ingresó el reporte: FISCALÍA GENERAL DEL ESTADO DE DURANGO.
Carpeta de investigación:	CDI/FGE/R1/DGO/05061/2026

La información que se visualiza de la persona desaparecida o no localizada, es recibida e integrada por las autoridades de la Federación y de las Entidades Federativas competentes, por lo que cualquier información que se visualice, puede ser con la autoridad de origen.

Si tienes información que ayude a la localización de alguna Persona Desaparecida o No Localizada, comunicate desde México al número telefónico 800 028 7783 o WhatsApp 55 1309 9024 y proporciona toda la información que tengas.

Gobierno de México | Gobernación Secretaría de Gobernación | CNB Comisión Nacional de Búsqueda

ALERTA NACIONAL

ALERTA NACIONAL

FICHA DE BÚSQUEDA DE PERSONA DESAPARECIDA

ENRIQUE CORTES FUENTES
Folio Único de Identificación
FI26-153E12AFD-633C-4EC4-8795-0503DE1795DF

Edad al momento de la desaparición: 47 **Edad Actual:** 47
Lugar de nacimiento: QUERETARO
Sexo: HOMBRE **Genero:** MASCULINO
Nacionalidad: MEXICANA
¿Habla español?: SI
Idioma o lengua indígena: SIN DATO **Discapacidad:** NO
Fecha de hechos: 28/02/2026
Fecha de percato: 28/02/2026
Lugar de los hechos: QUERETARO SAN JUAN DEL RÍO

DATOS	
Características físicas:	complexion: delgada, cara: ovalado, color de la piel: moreno, cabello: negro corto liso, ojos: cafés medianos, nariz: recta, boca: grande, labios: medianos, estatura: 168cm, peso: 45kg
Señas particulares:	mancha blanca plana forma irregular por enfermedad de vitiligo ubicada en el abdomen tamaño aproximado de 7 cm de largo 4 cm de ancho, cuenta con manchas planas forma irregular color blancas de diferentes tamaños ubicadas en diversas partes de su cuerpo entre ellos en la nariz parte superior del cabello ambos brazos y ambas piernas por enfermedad de vitiligo desconoce mayor especificacion, cicatriz entre la entre pierna izquierda de aproximadamente 5 cm de largo 2 ml de ancho forma lineal plana mas clara que su piel antigedad aproximada de 8 años, cicatriz en la punta de la ceja izquierda de aproximadamente 2 cm de largo 2 ml de ancho plana forma lineal mas oscura que su piel
Prendas de vestir:	botas color: mostaza, pantalón color: azul, playera color: blanco, vino
Autoridades Competentes:	Autoridad que ingresó el reporte: FISCALÍA GENERAL DEL ESTADO QUERÉTARO.
Carpeta de investigación:	CI/SJR/1572/2026

La información que se visualiza de la persona desaparecida o no localizada, es recibida e integrada por las autoridades de la Federación y de las Entidades Federativas competentes, por lo que cualquier información que se visualice, puede ser con la autoridad de origen.

Si tienes información que ayude a la localización de alguna Persona Desaparecida o No Localizada, comunicate desde México al número telefónico 800 028 7783 o WhatsApp 55 1309 9024 y proporciona toda la información que tengas.

Gobierno de México | Gobernación | CNB COMISIÓN NACIONAL DE BÚSQUEDA

ALERTA NACIONAL

ALERTA NACIONAL

FICHA DE BÚSQUEDA DE PERSONA DESAPARECIDA

GABRIEL ORTIZ RAMIREZ
Folio Único de Identificación
FI26-1417C2C41-16F1-43E6-8954-CD35FC5D1FE9

Edad al momento de la desaparición: 53 **Edad Actual:** 53
Lugar de nacimiento: MICHOACAN
Sexo: HOMBRE **Genero:** MASCULINO
Nacionalidad: MEXICANA
¿Habla español?: SI
Idioma o lengua indígena: SIN DATO **Discapacidad:** NO
Fecha de hechos: 28/02/2026
Fecha de percato: 28/02/2026
Lugar de los hechos: MICHOACAN TARÍMBARO

DATOS	
Características físicas:	complexion: robusta, cara: ovalado, color de la piel: moreno, cabello: castaño oscuro corto liso, ojos: cafés pequeños, estatura: 160cm, peso: 80kg
Señas particulares:	le falta un diente en la parte superior
Prendas de vestir:	SIN DATO
Autoridades Competentes:	Autoridad que ingresó el reporte: FISCALÍA GENERAL DEL ESTADO DE MICHOACÁN.
Carpeta de investigación:	FEPD/09033/2026

La información que se visualiza de la persona desaparecida o no localizada, es recibida e integrada por las autoridades de la Federación y de las Entidades Federativas competentes, por lo que cualquier información que se visualice, puede ser con la autoridad de origen.

Si tienes información que ayude a la localización de alguna Persona Desaparecida o No Localizada, comunicate desde México al número telefónico 800 028 7783 o WhatsApp 55 1309 9024 y proporciona toda la información que tengas.

Gobierno de México | Gobernación | CNB COMISIÓN NACIONAL DE BÚSQUEDA

ALERTA NACIONAL

ALERTA NACIONAL

FICHA DE BÚSQUEDA DE PERSONA DESAPARECIDA

GUADALUPE LOPEZ GUTIERREZ
Folio Único de Identificación
FI26-108BF0B4F-7C35-47C3-94DF-8C8936F0E21E

Edad al momento de la desaparición: 39 **Edad Actual:** 39
Lugar de nacimiento: CHIAPAS
Sexo: HOMBRE **Genero:** MASCULINO
Nacionalidad: MEXICANA
¿Habla español?: NO
Idioma o lengua indígena: SIN DATO **Discapacidad:** NO
Fecha de hechos: 05/04/2026
Fecha de percato: 05/04/2026
Lugar de los hechos: CHIAPAS OCOZOCOAUTLA DE ESPINOSA

DATOS

Características físicas:	complexion: robusta, cara: ovalado, color de la piel: moreno, cabello: negro corto liso, ojos: cafés medianos, nariz: achatada, boca: grande, labios: gruesos, estatura: 165cm, peso: 80kg
Señas particulares:	cicatriz al costado derecho de la boca.
Prendas de vestir:	pantalón color: azul, playera color: verde
Autoridades Competentes:	Autoridad que ingresó el reporte: FISCALÍA GENERAL DEL ESTADO DE CHIAPAS.
Carpeta de investigación:	0132-061-0423-2026

La información que se visualiza de la persona desaparecida o no localizada, es recibida e integrada por las autoridades de la Federación y de las Entidades Federativas competentes, por lo que cualquier información que se visualice, puede ser con la autoridad de origen.

Si tienes información que ayude a la localización de alguna Persona Desaparecida o No Localizada, comunicate desde México al número telefónico 800 028 7783 o WhatsApp 55 1309 9024 y proporciona toda la información que tengas.

Gobierno de México | Gobernación Secretaría de Gobernación | CNB Comisión Nacional de Búsqueda

ALERTA NACIONAL

ALERTA NACIONAL

FICHA DE BÚSQUEDA DE PERSONA DESAPARECIDA

ISAAC PALAFOX CAZARES
Folio Único de Identificación
FI26-12FF2B0F7-6A1F-4AB9-802D-DD2852C5F9CE

Edad al momento de la desaparición: 15 **Edad Actual:** 15
Lugar de nacimiento: HIDALGO
Sexo: HOMBRE **Genero:** MASCULINO
Nacionalidad: MEXICANA
¿Habla español?: SI
Idioma o lengua indígena: SIN DATO **Discapacidad:** NO
Fecha de hechos: 09/04/2026
Fecha de percato: 10/04/2026
Lugar de los hechos: HIDALGO TULANCINGO DE BRAVO

DATOS	
Características físicas:	complexion: delgada, cara: redondo, color de la piel: blanco, cabello: castaño oscuro corto ondulado, ojos: cafés grandes, nariz: recta, boca: mediana, labios: gruesos, estatura: 168cm, peso: 62kg
Señas particulares:	si tiene tatuajes, 5 en el brazo derecho todos de color negro, dos con la imagen de una calavera, de 15 centmetros aproximadamente cada una, otro con la imagen de un obelisco, otro es una leyenda bblica, y otro en forma de un fantasma, y en la pantorrilla derecha tiene la imagen de un diablo
Prendas de vestir:	pantalón, sudadera, tenis
Autoridades Competentes:	Autoridad que ingresó el reporte: PROCURADURÍA GENERAL DE JUSTICIA DEL ESTADO DE HIDALGO.
Carpeta de investigación:	18-2026-01570

La información que se visualiza de la persona desaparecida o no localizada, es recibida e integrada por las autoridades de la Federación y de las Entidades Federativas competentes, por lo que cualquier información que se visualice, puede ser con la autoridad de origen.

Si tienes información que ayude a la localización de alguna Persona Desaparecida o No Localizada, comunicate desde México al número telefónico 800 028 7783 o WhatsApp 55 1309 9024 y proporciona toda la información que tengas.

Gobierno de México | Gobernación | CNB COMISIÓN NACIONAL DE BÚSQUEDA

ALERTA NACIONAL

ALERTA NACIONAL

FICHA DE BÚSQUEDA DE PERSONA DESAPARECIDA

JESUS ABRAHAM LIRA JUAREZ
Folio Único de Identificación
FI26-11C452E76-8096-4865-B2FD-816D423DB863

Edad al momento de la desaparición: 44 **Edad Actual:** 44
Lugar de nacimiento: QUERETARO
Sexo: HOMBRE **Genero:** MASCULINO
Nacionalidad: MEXICANA
¿Habla español?: SI
Idioma o lengua indígena: SIN DATO **Discapacidad:** SI
Fecha de hechos: 04/04/2026
Fecha de percato: 07/04/2026
Lugar de los hechos: QUERETARO QUERÉTARO

DATOS	
Características físicas:	complexion: robusta, cara: redondo, color de la piel: moreno, cabello: negro mediano liso, ojos: cafés medianos, nariz: achatada, boca: grande, labios: gruesos, estatura: 160cm, peso: 80kg
Señas particulares:	NINGUNA
Prendas de vestir:	pantalón color: verde olivo, playera color: beige/azul, sudadera color: azul marino, zapatos color: blanco/negro
Autoridades Competentes:	Autoridad que ingresó el reporte: FISCALÍA GENERAL DEL ESTADO QUERÉTARO.
Carpeta de investigación:	CI/QRO/10937/2026

La información que se visualiza de la persona desaparecida o no localizada, es recibida e integrada por las autoridades de la Federación y de las Entidades Federativas competentes, por lo que cualquier información que se visualice, puede ser con la autoridad de origen.

Si tienes información que ayude a la localización de alguna Persona Desaparecida o No Localizada, comunicate desde México al número telefónico 800 028 7783 o WhatsApp 55 1309 9024 y proporciona toda la información que tengas.

Gobierno de México | Gobernación Secretaría de Gobernación | CNB Comisión Nacional de Búsqueda

ALERTA NACIONAL

ALERTA NACIONAL

FICHA DE BÚSQUEDA DE PERSONA DESAPARECIDA

JESUS ALBERTO JAIMES BRITO
Folio Único de Identificación
FI26-1B56BAF7D-4283-4CE7-A36C-AC907D7FC8B8

Edad al momento de la desaparición: 25 **Edad Actual:** 25
Lugar de nacimiento: CALIFORNIA
Sexo: HOMBRE **Genero:** MASCULINO
Nacionalidad: ESTADOUNIDENSE
¿Habla español?: SI
Idioma o lengua indígena: SIN DATO **Discapacidad:** NO
Fecha de hechos: 29/03/2026
Fecha de percato: 29/03/2026
Lugar de los hechos: GUERRERO TAXCO DE ALARCÓN

DATOS

Características físicas:	complexion: delgada, cara: ovalado, color de la piel: moreno, ojos: cafés medianos, nariz: recta, boca: mediana, labios: medianos, estatura: 178cm, peso: 65kg
Señas particulares:	lunar en la garganta, tatuaje de la cara de un lobo en el antebrazo izquierdo, tatuaje de la leyenda blessed en el antebrazo derecho, tatuaje de jesus musculoso en el hombro lado derecho, tatuaje de la cabeza de un jaguar y un aguila en el pecho del lado izquierdo, cicatriz de una operacion de apendice
Prendas de vestir:	SIN DATO
Autoridades Competentes:	Autoridad que ingresó el reporte: FISCALÍA GENERAL DEL ESTADO DE GUERRERO.
Carpeta de investigación:	12050410100212310326

La información que se visualiza de la persona desaparecida o no localizada, es recibida e integrada por las autoridades de la Federación y de las Entidades Federativas competentes, por lo que cualquier información que se visualice, puede ser con la autoridad de origen.

Si tienes información que ayude a la localización de alguna Persona Desaparecida o No Localizada, comunicate desde México al número telefónico 800 028 7783 o WhatsApp 55 1309 9024 y proporciona toda la información que tengas.

Gobierno de México | Gobernación Secretaría de Gobernación | CNB Comisión Nacional de Búsqueda

ALERTA NACIONAL

ALERTA NACIONAL

FICHA DE BÚSQUEDA DE PERSONA DESAPARECIDA

JESUS EDUARDO PALMA LOZANO
Folio Único de Identificación
FI26-11FA79DE1-D1DF-4727-997C-F9CF9141EF67

Edad al momento de la desaparición: 20 **Edad Actual:** 20
Lugar de nacimiento: SINALOA
Sexo: HOMBRE **Genero:** MASCULINO
Nacionalidad: MEXICANA
¿Habla español?: SI
Idioma o lengua indígena: SIN DATO **Discapacidad:** NO
Fecha de hechos: 02/04/2026
Fecha de percato: 03/04/2026
Lugar de los hechos: SINALOA ELOTA

DATOS

Características físicas:	complexion: mediana, cara: no recuerda, color de la piel: blanco, cabello: castaño oscuro corto liso, ojos: cafés pequeños, nariz: no recuerda, boca: mediana, labios: delgados, estatura: 174cm, peso: 65kg
Señas particulares:	cicatriz ubicada en la espalda de 10 aprox.
Prendas de vestir:	SIN DATO
Autoridades Competentes:	Autoridad que ingresó el reporte: COMISIÓN ESTATAL DE BÚSQUEDA DE PERSONAS EN EL ESTADO DE SINALOA.
Carpeta de investigación:	ELOTA/UIMP/3062/2026/CI

La información que se visualiza de la persona desaparecida o no localizada, es recibida e integrada por las autoridades de la Federación y de las Entidades Federativas competentes, por lo que cualquier información que se visualice, puede ser con la autoridad de origen.

Si tienes información que ayude a la localización de alguna Persona Desaparecida o No Localizada, comunicate desde México al número telefónico 800 028 7783 o WhatsApp 55 1309 9024 y proporciona toda la información que tengas.

Gobierno de México | Gobernación | CNB COMISIÓN NACIONAL DE BÚSQUEDA

ALERTA NACIONAL

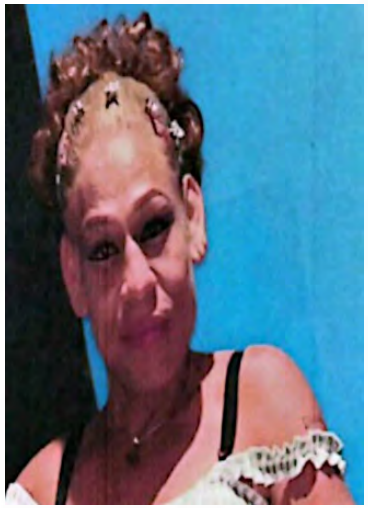

FICHA DE BÚSQUEDA DE PERSONA DESAPARECIDA

JOSE TRINIDAD CARRERA VAZQUEZ
Folio Único de Identificación
FI26-153CB78D4-6438-4BA5-8A1D-BE7AA00069CA

Edad al momento de la desaparición: 36 **Edad Actual:** 36
Lugar de nacimiento: CHIAPAS
Sexo: HOMBRE **Genero:** FEMENINO
Nacionalidad: MEXICANA
¿Habla español?: SI
Idioma o lengua indígena: SIN DATO **Discapacidad:** NO
Fecha de hechos: 21/03/2026
Fecha de percato: 21/03/2026
Lugar de los hechos: CHIAPAS REFORMA

DATOS

Características físicas:	complexion: delgada, cara: ovalado, color de la piel: moreno, cabello: rubio mediano liso, ojos: negros grandes, nariz: alomada, boca: grande, labios: gruesos, estatura: 175cm, peso: 65kg
Señas particulares:	tatuajes el nombre diana en el brazo derecho, tatuajes la imagen de la muerte en el lado derecho de la espalda. , cejas tatuadas.
Prendas de vestir:	blusa, pantiblusa, bluson color: blanco, falda color: rojo, saco, tenis color: rojo
Autoridades Competentes:	Autoridad que ingresó el reporte: FISCALÍA GENERAL DEL ESTADO DE CHIAPAS.
Carpeta de investigación:	0141-074-0816-2026

La información que se visualiza de la persona desaparecida o no localizada, es recibida e integrada por las autoridades de la Federación y de las Entidades Federativas competentes, por lo que cualquier información que se visualice, puede ser con la autoridad de origen.

Si tienes información que ayude a la localización de alguna Persona Desaparecida o No Localizada, comunicate desde México al número telefónico 800 028 7783 o WhatsApp 55 1309 9024 y proporciona toda la información que tengas.

ALERTA NACIONAL

Gobierno de México | Gobernación | CNB COMISIÓN NACIONAL DE BÚSQUEDA

ALERTA NACIONAL

ALERTA NACIONAL

FICHA DE BÚSQUEDA DE PERSONA DESAPARECIDA

JOSUE ALEJANDRO ZARAGOZA ANTOLIN
Folio Único de Identificación
FI26-1E189B661-8F1E-4647-A48C-A8FD3F64757D

Edad al momento de la desaparición: 18 **Edad Actual:** 18
Lugar de nacimiento: MICHOACAN
Sexo: HOMBRE **Genero:** MASCULINO
Nacionalidad: MEXICANA
¿Habla español?: SI
Idioma o lengua indígena: SIN DATO **Discapacidad:** SI
Fecha de hechos: 26/02/2026
Fecha de percato: 26/02/2026
Lugar de los hechos: MICHOACAN ZAMORA

DATOS

Características físicas:	complexion: delgada, cara: redondo, cabello: negro corto ondulado, ojos: cafés medianos, estatura: 170cm, peso: 65kg
Señas particulares:	en l aparte interna de la muñeca con los numeros 209
Prendas de vestir:	pantalón color: azul marino, sudadera color: blanco, tenis color: blanco
Autoridades Competentes:	Autoridad que ingresó el reporte: FISCALÍA GENERAL DEL ESTADO DE MICHOACÁN.
Carpeta de investigación:	FRZA/08405/2026

La información que se visualiza de la persona desaparecida o no localizada, es recibida e integrada por las autoridades de la Federación y de las Entidades Federativas competentes, por lo que cualquier información que se visualice, puede ser con la autoridad de origen.

Si tienes información que ayude a la localización de alguna Persona Desaparecida o No Localizada, comunicate desde México al número telefónico 800 028 7783 o WhatsApp 55 1309 9024 y proporciona toda la información que tengas.

Gobierno de México | Gobernación | CNB COMISIÓN NACIONAL DE BÚSQUEDA

ALERTA NACIONAL

ALERTA NACIONAL

FICHA DE BÚSQUEDA DE PERSONA DESAPARECIDA

JUAN CARLOS LOARCA HERNANDEZ
Folio Único de Identificación
FI26-16BB12164-1452-4BB7-BCED-E56DA9785EFE

Edad al momento de la desaparición: 17 **Edad Actual:** 17
Lugar de nacimiento: QUERETARO
Sexo: HOMBRE **Genero:** MASCULINO
Nacionalidad: MEXICANA
¿Habla español?: SI
Idioma o lengua indígena: SIN DATO **Discapacidad:** NO
Fecha de hechos: 24/03/2026
Fecha de percato: 26/03/2026
Lugar de los hechos: QUERETARO EL MARQUÉS

DATOS	
Características físicas:	complexion: delgada, cara: ovalado, color de la piel: blanco, cabello: castaño claro corto liso, ojos: cafés medianos, nariz: achatada, boca: pequeña, labios: delgados, estatura: 170cm, peso: 54kg
Señas particulares:	NINGUNA
Prendas de vestir:	pantalón color: azul, playera color: negro, zapatos color: gris/blanco
Autoridades Competentes:	Autoridad que ingresó el reporte: FISCALÍA GENERAL DEL ESTADO QUERÉTARO.
Carpeta de investigación:	CI/QRO/10680/2026

La información que se visualiza de la persona desaparecida o no localizada, es recibida e integrada por las autoridades de la Federación y de las Entidades Federativas competentes, por lo que cualquier información que se visualice, puede ser con la autoridad de origen.

Si tienes información que ayude a la localización de alguna Persona Desaparecida o No Localizada, comunicate desde México al número telefónico 800 028 7783 o WhatsApp 55 1309 9024 y proporciona toda la información que tengas.

Gobierno de México | Gobernación | CNB COMISIÓN NACIONAL DE BÚSQUEDA

ALERTA NACIONAL

ALERTA NACIONAL

FICHA DE BÚSQUEDA DE PERSONA DESAPARECIDA

MARCO ANTONIO ANOTA SANCHEZ
Folio Único de Identificación
FI26-147B04380-453B-40A3-B47F-FE64F048D154

Edad al momento de la desaparición: 25 **Edad Actual:** 25
Lugar de nacimiento: CHIAPAS
Sexo: HOMBRE **Genero:** MASCULINO
Nacionalidad: MEXICANA
¿Habla español?: SI
Idioma o lengua indígena: SIN DATO **Discapacidad:** NO
Fecha de hechos: 02/04/2026
Fecha de percato: 02/04/2026
Lugar de los hechos: CHIAPAS COMITÁN DE DOMÍNGUEZ

DATOS

Características físicas:	complexion: delgada, cara: ovalado, color de la piel: negro, cabello: negro corto liso, ojos: negros medianos, nariz: recta, boca: grande, labios: gruesos, estatura: 170cm, peso: 60kg
Señas particulares:	cicatriz en la ceja izquierda, brackets en los dientes inferiores.
Prendas de vestir:	pantalón color: azul, sudadera color: gris
Autoridades Competentes:	Autoridad que ingresó el reporte: FISCALÍA GENERAL DEL ESTADO DE CHIAPAS.
Carpeta de investigación:	0491-019-0610-2025

La información que se visualiza de la persona desaparecida o no localizada, es recibida e integrada por las autoridades de la Federación y de las Entidades Federativas competentes, por lo que cualquier información que se visualice, puede ser con la autoridad de origen.

Si tienes información que ayude a la localización de alguna Persona Desaparecida o No Localizada, comunicate desde México al número telefónico 800 028 7783 o WhatsApp 55 1309 9024 y proporciona toda la información que tengas.

Gobierno de México | Gobernación Secretaría de Gobernación | CNB Comisión Nacional de Búsqueda

ALERTA NACIONAL

ALERTA NACIONAL

FICHA DE BÚSQUEDA DE PERSONA DESAPARECIDA

MELANY DANAHE DOMENICO OROZCO
Folio Único de Identificación
FI26-15DE1DB46-AAD0-4B7D-8A6B-2FCFEEB552F3

Edad al momento de la desaparición: 16 **Edad Actual:** 16
Lugar de nacimiento: HIDALGO
Sexo: MUJER **Genero:** FEMENINO
Nacionalidad: MEXICANA
¿Habla español?: SIN DATO
Idioma o lengua indígena: SIN DATO **Discapacidad:** NO
Fecha de hechos: 06/04/2026
Fecha de percato: 09/04/2026
Lugar de los hechos: HIDALGO MINERAL DE LA REFORMA

DATOS

Características físicas:	complexion: mediana, cara: ovalado, color de la piel: blanco, cabello: negro largo liso, ojos: cafés medianos, nariz: recta, boca: mediana, labios: medianos, estatura: 160cm, peso: 60kg
Señas particulares:	mano derecha en forme de ojo con la leyenda arturito
Prendas de vestir:	blusa, pantiblusa, bluson, pantalón, sudadera, tenis
Autoridades Competentes:	Autoridad que ingresó el reporte: PROCURADURÍA GENERAL DE JUSTICIA DEL ESTADO DE HIDALGO.
Carpeta de investigación:	N-12-CAR-2026-00324

La información que se visualiza de la persona desaparecida o no localizada, es recibida e integrada por las autoridades de la Federación y de las Entidades Federativas competentes, por lo que cualquier información que se visualice, puede ser con la autoridad de origen.

Si tienes información que ayude a la localización de alguna Persona Desaparecida o No Localizada, comunicate desde México al número telefónico 800 028 7783 o WhatsApp 55 1309 9024 y proporciona toda la información que tengas.

Gobierno de México | Gobernación | CNB COMISIÓN NACIONAL DE BÚSQUEDA

ALERTA NACIONAL

ALERTA NACIONAL

FICHA DE BÚSQUEDA DE PERSONA DESAPARECIDA

MILAGROS ELIZABETH VILLAFUERTE VELASCO
Folio Único de Identificación
FI26-1E55E841E-5F51-48B1-B1AE-46BFFA8BF858

Edad al momento de la desaparición: 17 **Edad Actual:** 17
Lugar de nacimiento: QUERETARO
Sexo: MUJER **Genero:** FEMENINO
Nacionalidad: MEXICANA
¿Habla español?: SI
Idioma o lengua indígena: SIN DATO **Discapacidad:** NO
Fecha de hechos: 02/04/2026
Fecha de percato: 06/04/2026
Lugar de los hechos: QUERETARO QUERÉTARO

DATOS

Características físicas:	complexion: robusta, cara: ovalado, color de la piel: moreno, cabello: tinturado mediano liso, ojos: cafés no recuerda, nariz: recta, boca: mediana, labios: medianos, estatura: 157cm, peso: 65kg
Señas particulares:	tatuaje de mariposa de color negro entre el pecho, piercing en la nariz
Prendas de vestir:	SIN DATO
Autoridades Competentes:	Autoridad que ingresó el reporte: FISCALÍA GENERAL DEL ESTADO QUERÉTARO.
Carpeta de investigación:	CI/QRO/11063/2026

La información que se visualiza de la persona desaparecida o no localizada, es recibida e integrada por las autoridades de la Federación y de las Entidades Federativas competentes, por lo que cualquier información que se visualice, puede ser con la autoridad de origen.

Si tienes información que ayude a la localización de alguna Persona Desaparecida o No Localizada, comunicate desde México al número telefónico 800 028 7783 o WhatsApp 55 1309 9024 y proporciona toda la información que tengas.

Gobierno de México | Gobernación | CNB COMISIÓN NACIONAL DE BÚSQUEDA

ALERTA NACIONAL

ALERTA NACIONAL

FICHA DE BÚSQUEDA DE PERSONA DESAPARECIDA

MIRSHA YARETSY AYALA SANTOS
Folio Único de Identificación
FI26-1258200F2-73B2-42D3-AE0E-E3222263FEDB

Edad al momento de la desaparición: 20 **Edad Actual:** 20
Lugar de nacimiento: TAMAULIPAS
Sexo: MUJER **Genero:** FEMENINO
Nacionalidad: MEXICANA
¿Habla español?: SI
Idioma o lengua indígena: SIN DATO **Discapacidad:** SI
Fecha de hechos: 07/04/2026
Fecha de percato: 07/04/2026
Lugar de los hechos: TAMAULIPAS MATAMOROS

DATOS

Características físicas:	complexion: delgada, cara: redondo, color de la piel: trigueño, cabello: castaño claro largo liso, ojos: cafés medianos, nariz: recta, boca: mediana, labios: delgados, estatura: 170cm, peso: 90kg
Señas particulares:	NINGUNA
Prendas de vestir:	blusa, pantiblusa, bluson color: negro, botas color: beige, pantalón color: verde
Autoridades Competentes:	Autoridad que ingresó el reporte: FISCALÍA GENERAL DE JUSTICIA DEL ESTADO DE TAMAULIPAS.
Carpeta de investigación:	FGJT/FEIDDFP/NLD/UE1/00042/2026

La información que se visualiza de la persona desaparecida o no localizada, es recibida e integrada por las autoridades de la Federación y de las Entidades Federativas competentes, por lo que cualquier información que se visualice, puede ser con la autoridad de origen.

Si tienes información que ayude a la localización de alguna Persona Desaparecida o No Localizada, comunicate desde México al número telefónico 800 028 7783 o WhatsApp 55 1309 9024 y proporciona toda la información que tengas.

Gobierno de México | Gobernación | CNB COMISIÓN NACIONAL DE BÚSQUEDA

ALERTA NACIONAL

ALERTA NACIONAL

FICHA DE BÚSQUEDA DE PERSONA DESAPARECIDA

OBED ROGELIO FAUSTINO TEXIS
Folio Único de Identificación
FI26-1AB60511C-1907-4B41-9772-AF726CE6B81F

Edad al momento de la desaparición: 26 **Edad Actual:** 26
Lugar de nacimiento: BAJA CALIFORNIA
Sexo: HOMBRE **Genero:** MASCULINO
Nacionalidad: MEXICANA
¿Habla español?: SI
Idioma o lengua indígena: SIN DATO **Discapacidad:** NO
Fecha de hechos: 06/04/2026
Fecha de percato: 07/04/2026
Lugar de los hechos: BAJA CALIFORNIA TIJUANA

DATOS	
Características físicas:	complexion: delgada, cara: ovalado, color de la piel: moreno, cabello: negro corto liso, nariz: recta, boca: mediana, labios: delgados, estatura: 173cm, peso: 75kg
Señas particulares:	tatuaje de una rosa en el brazo derecho, en ambas munecas, quemadura, perforacvion ceja derecha, tatuaje de rosa en brazo derecho, cicatrices en ambas muñecas, cicatriz por quemadura en la parte anterior del codo, perforacion en ceja derecha
Prendas de vestir:	chamarra, pantalón, playera, zapatos
Autoridades Competentes:	Autoridad que ingresó el reporte: PORTAL.
Carpeta de investigación:	SIN DATO

La información que se visualiza de la persona desaparecida o no localizada, es recibida e integrada por las autoridades de la Federación y de las Entidades Federativas competentes, por lo que cualquier información que se visualice, puede ser con la autoridad de origen.

Si tienes información que ayude a la localización de alguna Persona Desaparecida o No Localizada, comunicate desde México al número telefónico 800 028 7783 o WhatsApp 55 1309 9024 y proporciona toda la información que tengas.

Gobierno de México | Gobernación Secretaría de Gobernación | CNB Comisión Nacional de Búsqueda

ALERTA NACIONAL

ALERTA NACIONAL

FICHA DE BÚSQUEDA DE PERSONA DESAPARECIDA

QUETZALY ZULEYM ACEVEDO MORALES
Folio Único de Identificación
FI26-1DFE08F7D-C001-4346-854D-CF557A7BE901

Edad al momento de la desaparición: 15 **Edad Actual:** 15
Lugar de nacimiento: TAMAULIPAS
Sexo: MUJER **Genero:** FEMENINO
Nacionalidad: MEXICANA
¿Habla español?: SI
Idioma o lengua indígena: SIN DATO **Discapacidad:** NO
Fecha de hechos: 06/04/2026
Fecha de percato: 06/04/2026
Lugar de los hechos: TAMAULIPAS TAMPICO

DATOS	
Características físicas:	complexion: delgada, cara: redondo, color de la piel: blanco, cabello: negro largo liso, ojos: cafés grandes, nariz: recta, boca: mediana, labios: medianos, estatura: 150cm, peso: 50kg
Señas particulares:	lunar pequeño color rojo en la nuca
Prendas de vestir:	pantalón color: azul, playera color: blanco, sudadera color: verde, tenis color: negro
Autoridades Competentes:	Autoridad que ingresó el reporte: FISCALÍA GENERAL DE JUSTICIA DEL ESTADO DE TAMAULIPAS.
Carpeta de investigación:	FGJT/FEIDDFP/TAM/UE1/00060/2026

La información que se visualiza de la persona desaparecida o no localizada, es recibida e integrada por las autoridades de la Federación y de las Entidades Federativas competentes, por lo que cualquier información que se visualice, puede ser con la autoridad de origen.

Si tienes información que ayude a la localización de alguna Persona Desaparecida o No Localizada, comunicate desde México al número telefónico 800 028 7783 o WhatsApp 55 1309 9024 y proporciona toda la información que tengas.

Gobierno de México | Gobernación | CNB COMISIÓN NACIONAL DE BÚSQUEDA

ALERTA NACIONAL

ALERTA NACIONAL

FICHA DE BÚSQUEDA DE PERSONA DESAPARECIDA

TERESA DE JESUS CORTES DOMINGUEZ
Folio Único de Identificación
FI26-1691D3A25-9444-4262-935A-4E75D614367A

Edad al momento de la desaparición: 68 **Edad Actual:** 68
Lugar de nacimiento: CHIAPAS
Sexo: MUJER **Genero:** FEMENINO
Nacionalidad: MEXICANA
¿Habla español?: SI
Idioma o lengua indígena: SIN DATO **Discapacidad:** NO
Fecha de hechos: 09/04/2026
Fecha de percato: 09/04/2026
Lugar de los hechos: CHIAPAS TUXTLA GUTIÉRREZ

DATOS

Características físicas:	complexion: mediana, cara: cuadrado, color de la piel: blanco, cabello: entrecano corto ondulado, ojos: cafés medianos, nariz: recta, boca: mediana, labios: medianos, estatura: 160cm, peso: 65kg
Señas particulares:	NINGUNA
Prendas de vestir:	blusa, pantiblusa, bluson color: cafe, pantalón color: azul, tenis color: negro
Autoridades Competentes:	Autoridad que ingresó el reporte: FISCALÍA GENERAL DEL ESTADO DE CHIAPAS.
Carpeta de investigación:	0108-101-3003-2026

La información que se visualiza de la persona desaparecida o no localizada, es recibida e integrada por las autoridades de la Federación y de las Entidades Federativas competentes, por lo que cualquier información que se visualice, puede ser con la autoridad de origen.

Si tienes información que ayude a la localización de alguna Persona Desaparecida o No Localizada, comunicate desde México al número telefónico 800 028 7783 o WhatsApp 55 1309 9024 y proporciona toda la información que tengas.

Gobierno de México | Gobernación | CNB COMISIÓN NACIONAL DE BÚSQUEDA

ALERTA NACIONAL

ALERTA NACIONAL

FICHA DE BÚSQUEDA DE PERSONA DESAPARECIDA

ULISES COSIO CARMONA
Folio Único de Identificación
FI26-1AEFD8958-459D-4C2E-AE66-E5C074906EB6

Edad al momento de la desaparición: 62 **Edad Actual:** 62
Lugar de nacimiento: QUERETARO
Sexo: HOMBRE **Genero:** MASCULINO
Nacionalidad: MEXICANA
¿Habla español?: SI
Idioma o lengua indígena: SIN DATO **Discapacidad:** NO
Fecha de hechos: 01/04/2026
Fecha de percato: 06/04/2026
Lugar de los hechos: QUERETARO SAN JUAN DEL RÍO

DATOS

Características físicas:	complexion: robusta, cara: ovalado, color de la piel: moreno, cabello: cano corto liso, ojos: cafés no recuerda, nariz: recta, boca: mediana, labios: delgados, estatura: 182cm, peso: 100kg
Señas particulares:	cicatriz por operacion de apendice , lunar en la espalda del lado derecho
Prendas de vestir:	camisa, pantalón color: azul, sudadera color: negro
Autoridades Competentes:	Autoridad que ingresó el reporte: FISCALÍA GENERAL DEL ESTADO QUERÉTARO.
Carpeta de investigación:	CI/QRO/10809/2026

La información que se visualiza de la persona desaparecida o no localizada, es recibida e integrada por las autoridades de la Federación y de las Entidades Federativas competentes, por lo que cualquier información que se visualice, puede ser con la autoridad de origen.

Si tienes información que ayude a la localización de alguna Persona Desaparecida o No Localizada, comunicate desde México al número telefónico 800 028 7783 o WhatsApp 55 1309 9024 y proporciona toda la información que tengas.

Gobierno de México | Gobernación Secretaría de Gobernación | CNB Comisión Nacional de Búsqueda

ALERTA NACIONAL

ALERTA NACIONAL

FICHA DE BÚSQUEDA DE PERSONA DESAPARECIDA

UZIEL DE JESUS MALPICA LOPEZ
Folio Único de Identificación
FI26-14A72D4FD-A2E6-41BA-AD6C-F7F3C46288DA

Edad al momento de la desaparición: 9 **Edad Actual:** 9
Lugar de nacimiento: VERACRUZ
Sexo: HOMBRE **Genero:** MASCULINO
Nacionalidad: MEXICANA
¿Habla español?: SI
Idioma o lengua indígena: SIN DATO **Discapacidad:** NO
Fecha de hechos: 08/04/2026
Fecha de percato: 10/04/2026
Lugar de los hechos: VERACRUZ CÓRDOBA

DATOS	
Características físicas:	complexion: delgada, cara: redondo, color de la piel: moreno, cabello: negro corto ondulado, nariz: recta, boca: mediana, labios: medianos, estatura: 110cm, peso: 26kg
Señas particulares:	en el brazo izquierdo cicatriz en forma de y de aproximadamente 8 cm.
Prendas de vestir:	SIN DATO
Autoridades Competentes:	Autoridad que ingresó el reporte: FISCALÍA GENERAL DEL ESTADO DE VERACRUZ DE IGNACIO DE LA LLAVE.
Carpeta de investigación:	CRB/FIM/FEADPD/033/2026

La información que se visualiza de la persona desaparecida o no localizada, es recibida e integrada por las autoridades de la Federación y de las Entidades Federativas competentes, por lo que cualquier información que se visualice, puede ser con la autoridad de origen.

Si tienes información que ayude a la localización de alguna Persona Desaparecida o No Localizada, comunicate desde México al número telefónico 800 028 7783 o WhatsApp 55 1309 9024 y proporciona toda la información que tengas.

Gobierno de México | Gobernación | CNB COMISIÓN NACIONAL DE BÚSQUEDA

ALERTA NACIONAL

ALERTA NACIONAL

FICHA DE BÚSQUEDA DE PERSONA DESAPARECIDA

YUGUI WENG
Folio Único de Identificación
FI26-1FF5AA31B-8C8D-4F8A-AA2E-185021F54A5B

Edad al momento de la desaparición: 27 **Edad Actual:** 28
Lugar de nacimiento: REPUBLICA DE CHINA
Sexo: HOMBRE **Genero:** SIN DATO
Nacionalidad: CHINA
¿Habla español?: NO
Idioma o lengua indígena: SIN DATO **Discapacidad:** SIN DATO
Fecha de hechos: 28/12/2024
Fecha de percato: 13/01/2025
Lugar de los hechos: CAMPECHE CAMPECHE

DATOS

Características físicas:	complexion: delgada, cara: ovalado, color de la piel: blanco, cabello: negro corto liso, nariz: recta, boca: grande, labios: gruesos, estatura: 172cm, peso: 49kg
Señas particulares:	SIN DATO
Prendas de vestir:	SIN DATO
Autoridades Competentes:	Autoridad que ingresó el reporte: FISCALÍA GENERAL DEL ESTADO DE CAMPECHE.
Carpeta de investigación:	CI-2-2025-72

La información que se visualiza de la persona desaparecida o no localizada, es recibida e integrada por las autoridades de la Federación y de las Entidades Federativas competentes, por lo que cualquier información que se visualice, puede ser con la autoridad de origen.

Si tienes información que ayude a la localización de alguna Persona Desaparecida o No Localizada, comunicate desde México al número telefónico 800 028 7783 o WhatsApp 55 1309 9024 y proporciona toda la información que tengas.

Gobierno de México | Gobernación | CNB COMISIÓN NACIONAL DE BÚSQUEDA

ALERTA NACIONAL

ALERTA NACIONAL

FICHA DE BÚSQUEDA DE PERSONA DESAPARECIDA

ZHOU MENGQIN
Folio Único de Identificación
FI26-175F9C516-B5D1-455F-9235-298B82428496

Edad al momento de la desaparición: 22 **Edad Actual:** 23
Lugar de nacimiento: REPUBLICA DE CHINA
Sexo: MUJER **Genero:** SIN DATO
Nacionalidad: CHINA
¿Habla español?: NO
Idioma o lengua indígena: SIN DATO **Discapacidad:** SIN DATO
Fecha de hechos: 28/12/2024
Fecha de percato: 13/01/2025
Lugar de los hechos: CAMPECHE CAMPECHE

DATOS

Características físicas:	complexion: delgada, cara: ovalado, color de la piel: blanco, cabello: negro largo liso, nariz: recta, boca: grande, labios: gruesos, estatura: 162cm, peso: 44kg
Señas particulares:	SIN DATO
Prendas de vestir:	SIN DATO
Autoridades Competentes:	Autoridad que ingresó el reporte: FISCALÍA GENERAL DEL ESTADO DE CAMPECHE.
Carpeta de investigación:	CI-2-2025-72

La información que se visualiza de la persona desaparecida o no localizada, es recibida e integrada por las autoridades de la Federación y de las Entidades Federativas competentes, por lo que cualquier información que se visualice, puede ser con la autoridad de origen.

Si tienes información que ayude a la localización de alguna Persona Desaparecida o No Localizada, comunicate desde México al número telefónico 800 028 7783 o WhatsApp 55 1309 9024 y proporciona toda la información que tengas.

Gobierno de México | Gobernación | CNB COMISIÓN NACIONAL DE BÚSQUEDA

ALERTA NACIONAL

ALERTA NACIONAL

FICHA DE BÚSQUEDA DE PERSONA DESAPARECIDA

AARON SANCHEZ VELASCO
Folio Único de Identificación
FI26-17D0D578E-59F9-425A-A419-82806B3BFBBB

Edad al momento de la desaparición: 15 **Edad Actual:** 15
Lugar de nacimiento: VERACRUZ
Sexo: HOMBRE **Genero:** MASCULINO
Nacionalidad: MEXICANA
¿Habla español?: SI
Idioma o lengua indígena: SIN DATO **Discapacidad:** NO
Fecha de hechos: 05/04/2026
Fecha de percato: 08/04/2026
Lugar de los hechos: VERACRUZ CÓRDOBA

DATOS

Características físicas:	complexion: delgada, cara: ovalado, color de la piel: moreno, nariz: recta, boca: pequeña, labios: delgados, estatura: 165cm, peso: 65kg
Señas particulares:	tatuaje en el antebrazo de un angel con un signo de pesos
Prendas de vestir:	SIN DATO
Autoridades Competentes:	Autoridad que ingresó el reporte: FISCALÍA GENERAL DEL ESTADO DE VERACRUZ DE IGNACIO DE LA LLAVE.
Carpeta de investigación:	CRB/FIM/FEADPD/031/2026

La información que se visualiza de la persona desaparecida o no localizada, es recibida e integrada por las autoridades de la Federación y de las Entidades Federativas competentes, por lo que cualquier información que se visualice, puede ser con la autoridad de origen.

Si tienes información que ayude a la localización de alguna Persona Desaparecida o No Localizada, comunicate desde México al número telefónico 800 028 7783 o WhatsApp 55 1309 9024 y proporciona toda la información que tengas.

Gobierno de México | Gobernación | CNB COMISIÓN NACIONAL DE BÚSQUEDA

ALERTA NACIONAL

FICHA DE BÚSQUEDA DE PERSONA DESAPARECIDA

ALAN EDUARDO JUAN MOTA
Folio Único de Identificación
FI26-1775604E4-4C5E-4B8A-997C-1CB4D141A349

Edad al momento de la desaparición: 21 **Edad Actual:** 21
Lugar de nacimiento: VERACRUZ
Sexo: HOMBRE **Genero:** MASCULINO
Nacionalidad: MEXICANA
¿Habla español?: SI
Idioma o lengua indígena: SIN DATO **Discapacidad:** NO
Fecha de hechos: 05/04/2026
Fecha de percato: 05/04/2026
Lugar de los hechos: VERACRUZ PEROTE

DATOS

Características físicas:	complexion: delgada, color de la piel: blanco, cabello: castaño oscuro corto liso, ojos: cafés medianos, nariz: achatada, boca: mediana, labios: delgados, estatura: 167cm, peso: 70kg
Señas particulares:	tatuaje atrs de la oreja derecha de un murcielago
Prendas de vestir:	SIN DATO
Autoridades Competentes:	Autoridad que ingresó el reporte: FISCALÍA GENERAL DEL ESTADO DE VERACRUZ DE IGNACIO DE LA LLAVE.
Carpeta de investigación:	XAL/FIM/FEADPD/74/2026

La información que se visualiza de la persona desaparecida o no localizada, es recibida e integrada por las autoridades de la Federación y de las Entidades Federativas competentes, por lo que cualquier información que se visualice, puede ser con la autoridad de origen.

Si tienes información que ayude a la localización de alguna Persona Desaparecida o No Localizada, comunicate desde México al número telefónico 800 028 7783 o WhatsApp 55 1309 9024 y proporciona toda la información que tengas.

ALERTA NACIONAL

Gobierno de México | Gobernación (Secretaría de Gobernación) | CNB Comisión Nacional de Búsqueda

ALERTA NACIONAL

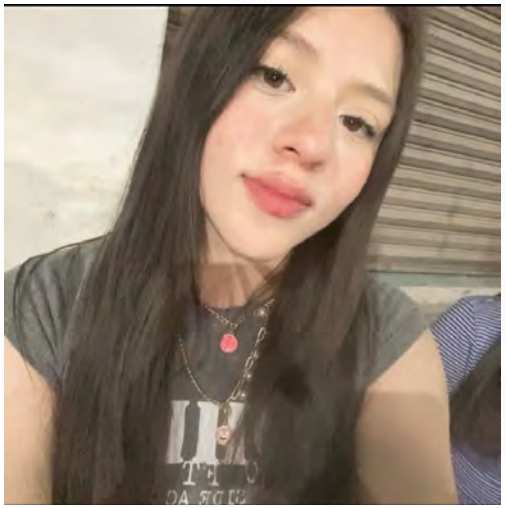

ALERTA NACIONAL

FICHA DE BÚSQUEDA DE PERSONA DESAPARECIDA

ALEJANDRA RAMIREZ AGUILAR
Folio Único de Identificación
FI26-1E80DF241-F649-4934-A6D3-9DDB43AC5BA9

Edad al momento de la desaparición: 17 **Edad Actual:** 17
Lugar de nacimiento: ZACATECAS
Sexo: MUJER **Genero:** FEMENINO
Nacionalidad: MEXICANA
¿Habla español?: SI
Idioma o lengua indígena: SIN DATO **Discapacidad:** NO
Fecha de hechos: 25/02/2026
Fecha de percato: 25/02/2026
Lugar de los hechos: ZACATECAS RÍO GRANDE

DATOS

Características físicas:	complexion: delgada, cara: rectangular, color de la piel: blanco, ojos: cafés medianos, boca: mediana, labios: delgados, estatura: 167cm, peso: 57kg
Señas particulares:	NINGUNA
Prendas de vestir:	SIN DATO
Autoridades Competentes:	Autoridad que ingresó el reporte: FISCALÍA GENERAL DE JUSTICIA DEL ESTADO DE ZACATECAS.
Carpeta de investigación:	1801/2026

La información que se visualiza de la persona desaparecida o no localizada, es recibida e integrada por las autoridades de la Federación y de las Entidades Federativas competentes, por lo que cualquier información que se visualice, puede ser con la autoridad de origen.

Si tienes información que ayude a la localización de alguna Persona Desaparecida o No Localizada, comunicate desde México al número telefónico 800 028 7783 o WhatsApp 55 1309 9024 y proporciona toda la información que tengas.

Gobierno de México | Gobernación (Secretaría de Gobernación) | CNB Comisión Nacional de Búsqueda

ALERTA NACIONAL

ALERTA NACIONAL

FICHA DE BÚSQUEDA DE PERSONA DESAPARECIDA

ANALLELY MARTINEZ GARCIA
Folio Único de Identificación
FI26-1DCD6C82F-9A93-4623-A95D-FCE783D40BF5

Edad al momento de la desaparición: 28 **Edad Actual:** 28
Lugar de nacimiento: GUANAJUATO
Sexo: MUJER **Genero:** FEMENINO
Nacionalidad: MEXICANA
¿Habla español?: SI
Idioma o lengua indígena: SIN DATO **Discapacidad:** SI
Fecha de hechos: 03/04/2026
Fecha de percato: 05/04/2026
Lugar de los hechos: GUANAJUATO YURIRIA

DATOS	
Características físicas:	complexion: robusta, cara: ovalado, color de la piel: moreno, cabello: negro mediano ondulado, ojos: cafés grandes, nariz: recta, boca: grande, labios: gruesos
Señas particulares:	en la mano izquierda a la altura del antebrazo numeros romanos desconociendo cuales de 15 centimetros aproximadamente, se desconoce mas caracteristicas
Prendas de vestir:	SIN DATO
Autoridades Competentes:	Autoridad que ingresó el reporte: FISCALÍA GENERAL DEL ESTADO DE GUANAJUATO.
Carpeta de investigación:	38432/2026

La información que se visualiza de la persona desaparecida o no localizada, es recibida e integrada por las autoridades de la Federación y de las Entidades Federativas competentes, por lo que cualquier información que se visualice, puede ser con la autoridad de origen.

Si tienes información que ayude a la localización de alguna Persona Desaparecida o No Localizada, comunicate desde México al número telefónico 800 028 7783 o WhatsApp 55 1309 9024 y proporciona toda la información que tengas.

Gobierno de México | Gobernación | CNB COMISIÓN NACIONAL DE BÚSQUEDA

ALERTA NACIONAL

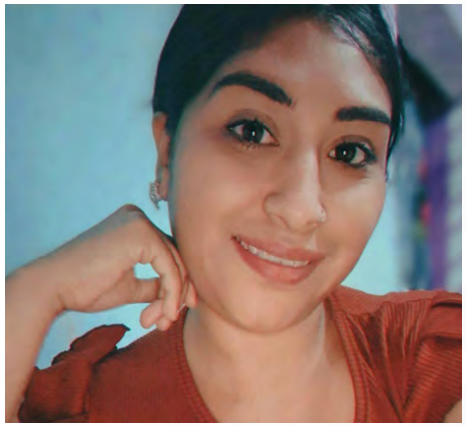

ALERTA NACIONAL

FICHA DE BÚSQUEDA DE PERSONA DESAPARECIDA

ANDREA JAZMIN GARCIA DIMAS
Folio Único de Identificación
FI26-1B5777FFF-6C4C-47D2-80C5-298C1717A6A2

Edad al momento de la desaparición: 27 **Edad Actual:** 27
Lugar de nacimiento: GUANAJUATO
Sexo: MUJER **Genero:** FEMENINO
Nacionalidad: MEXICANA
¿Habla español?: SI
Idioma o lengua indígena: SIN DATO **Discapacidad:** NO
Fecha de hechos: 04/04/2026
Fecha de percato: 04/04/2026
Lugar de los hechos: GUANAJUATO YURIRIA

DATOS

Características físicas:	complexion: mediana, cara: ovalado, color de la piel: moreno, cabello: negro largo liso, ojos: negros grandes, nariz: achatada, boca: mediana, labios: medianos, estatura: 155cm, peso: 165kg
Señas particulares:	torax de lado izquierdo siendo una pluma con letras sin recordar leyenda
Prendas de vestir:	SIN DATO
Autoridades Competentes:	Autoridad que ingresó el reporte: COMISIÓN ESTATAL DE BÚSQUEDA DE PERSONAS DEL ESTADO DE GUANAJUATO.
Carpeta de investigación:	

La información que se visualiza de la persona desaparecida o no localizada, es recibida e integrada por las autoridades de la Federación y de las Entidades Federativas competentes, por lo que cualquier información que se visualice, puede ser con la autoridad de origen.

Si tienes información que ayude a la localización de alguna Persona Desaparecida o No Localizada, comunicate desde México al número telefónico 800 028 7783 o WhatsApp 55 1309 9024 y proporciona toda la información que tengas.

Gobierno de México | Gobernación | CNB COMISIÓN NACIONAL DE BÚSQUEDA

ALERTA NACIONAL

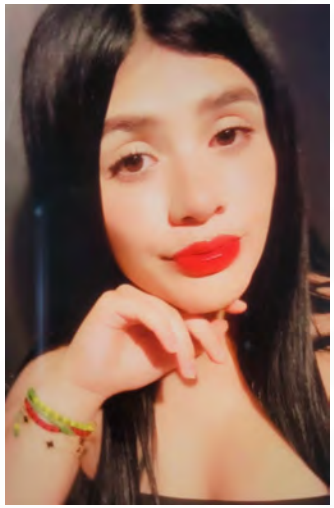

ALERTA NACIONAL

FICHA DE BÚSQUEDA DE PERSONA DESAPARECIDA

AYLIN CAMACHO RODRIGUEZ
Folio Único de Identificación
FI26-1FB44A1EA-F98E-4DB5-9D24-F3A227126697

Edad al momento de la desaparición: 24 **Edad Actual:** 24
Lugar de nacimiento: SINALOA
Sexo: MUJER **Genero:** FEMENINO
Nacionalidad: MEXICANA
¿Habla español?: SI
Idioma o lengua indígena: SIN DATO **Discapacidad:** NO
Fecha de hechos: 29/03/2026
Fecha de percato: 30/03/2026
Lugar de los hechos: SINALOA ELOTA

DATOS

Características físicas:	complexion: mediana, cara: redondo, color de la piel: moreno, cabello: negro mediano ondulado, ojos: cafés grandes, nariz: achatada, boca: mediana, labios: gruesos, estatura: 157cm, peso: 70kg
Señas particulares:	NINGUNA
Prendas de vestir:	SIN DATO
Autoridades Competentes:	Autoridad que ingresó el reporte: COMISIÓN ESTATAL DE BÚSQUEDA DE PERSONAS EN EL ESTADO DE SINALOA.
Carpeta de investigación:	ELOTA/UIMP/2988/2026/CI

La información que se visualiza de la persona desaparecida o no localizada, es recibida e integrada por las autoridades de la Federación y de las Entidades Federativas competentes, por lo que cualquier información que se visualice, puede ser con la autoridad de origen.

Si tienes información que ayude a la localización de alguna Persona Desaparecida o No Localizada, comunicate desde México al número telefónico 800 028 7783 o WhatsApp 55 1309 9024 y proporciona toda la información que tengas.

Gobierno de México | Gobernación Secretaría de Gobernación | CNB Comisión Nacional de Búsqueda

ALERTA NACIONAL

ALERTA NACIONAL

FICHA DE BÚSQUEDA DE PERSONA DESAPARECIDA

DAYRA MICHELL GERALDO MENDOZA
Folio Único de Identificación
FI26-1ECF77B75-3A95-43E8-B65C-FF0C2EFAAB00

Edad al momento de la desaparición: 18 **Edad Actual:** 18
Lugar de nacimiento: BAJA CALIFORNIA SUR
Sexo: MUJER **Genero:** FEMENINO
Nacionalidad: MEXICANA
¿Habla español?: SI
Idioma o lengua indígena: SIN DATO **Discapacidad:** NO
Fecha de hechos: 09/04/2026
Fecha de percato: 09/04/2026
Lugar de los hechos: BAJA CALIFORNIA SUR LA PAZ

DATOS

Características físicas:	complexion: delgada, cara: ovalado, color de la piel: trigueño, cabello: castaño claro mediano liso, ojos: cafés medianos, nariz: no recuerda, boca: pequeña, labios: gruesos, estatura: 170cm, peso: 51kg
Señas particulares:	tatuaje de mariposa en el brazo de lado derecho
Prendas de vestir:	SIN DATO
Autoridades Competentes:	Autoridad que ingresó el reporte: PROCURADURÍA GENERAL DE JUSTICIA DEL ESTADO DE BAJA CALIFORNIA SUR.
Carpeta de investigación:	LPZ/2449/2026

La información que se visualiza de la persona desaparecida o no localizada, es recibida e integrada por las autoridades de la Federación y de las Entidades Federativas competentes, por lo que cualquier información que se visualice, puede ser con la autoridad de origen.

Si tienes información que ayude a la localización de alguna Persona Desaparecida o No Localizada, comunicate desde México al número telefónico 800 028 7783 o WhatsApp 55 1309 9024 y proporciona toda la información que tengas.

Gobierno de México | Gobernación | CNB COMISIÓN NACIONAL DE BÚSQUEDA

ALERTA NACIONAL

FICHA DE BÚSQUEDA DE PERSONA DESAPARECIDA

EDUIN JAIR MARBAN ROMERO
Folio Único de Identificación
FI26-161B52174-96BE-4DE8-AB0E-73B08A167A83

Edad al momento de la desaparición: 10 **Edad Actual:** 10
Lugar de nacimiento: GUERRERO
Sexo: HOMBRE **Genero:** MASCULINO
Nacionalidad: MEXICANA
¿Habla español?: SI
Idioma o lengua indígena: SIN DATO **Discapacidad:** NO
Fecha de hechos: 01/04/2026
Fecha de percato: 01/04/2026
Lugar de los hechos: GUERRERO COYUCA DE BENÍTEZ

DATOS	
Características físicas:	complexion: robusta, cara: ovalado, color de la piel: moreno, cabello: castaño oscuro corto liso, ojos: cafés pequeños, boca: pequeña, labios: delgados, estatura: 140cm, peso: 35kg
Señas particulares:	cicatriz en la ceja del lado izquierdo
Prendas de vestir:	SIN DATO
Autoridades Competentes:	Autoridad que ingresó el reporte: FISCALÍA GENERAL DEL ESTADO DE GUERRERO.
Carpeta de investigación:	12030360200065010426

La información que se visualiza de la persona desaparecida o no localizada, es recibida e integrada por las autoridades de la Federación y de las Entidades Federativas competentes, por lo que cualquier información que se visualice, puede ser con la autoridad de origen.

Si tienes información que ayude a la localización de alguna Persona Desaparecida o No Localizada, comunicate desde México al número telefónico 800 028 7783 o WhatsApp 55 1309 9024 y proporciona toda la información que tengas.

ALERTA NACIONAL

Gobierno de México | Gobernación | CNB COMISIÓN NACIONAL DE BÚSQUEDA

ALERTA NACIONAL

ALERTA NACIONAL

FICHA DE BÚSQUEDA DE PERSONA DESAPARECIDA

ENRIQUE GRANDE CAMARILLO
Folio Único de Identificación
FI26-14CC41D50-E87B-4554-9093-0C36CE19DB38

Edad al momento de la desaparición: 22 **Edad Actual:** 22
Lugar de nacimiento: HIDALGO
Sexo: HOMBRE **Genero:** MASCULINO
Nacionalidad: MEXICANA
¿Habla español?: SI
Idioma o lengua indígena: SIN DATO **Discapacidad:** NO
Fecha de hechos: 22/03/2026
Fecha de percato: 09/04/2026
Lugar de los hechos: HIDALGO PACHUCA DE SOTO

DATOS

Características físicas:	complexion: delgada, cara: cuadrado, color de la piel: blanco, cabello: negro corto ondulado, ojos: cafés pequeños, nariz: recta, boca: mediana, labios: delgados, estatura: 165cm, peso: 55kg
Señas particulares:	zona lumbar, parte inferior del vientre
Prendas de vestir:	SIN DATO
Autoridades Competentes:	Autoridad que ingresó el reporte: PROCURADURÍA GENERAL DE JUSTICIA DEL ESTADO DE HIDALGO.
Carpeta de investigación:	12-2026-04480

La información que se visualiza de la persona desaparecida o no localizada, es recibida e integrada por las autoridades de la Federación y de las Entidades Federativas competentes, por lo que cualquier información que se visualice, puede ser con la autoridad de origen.

Si tienes información que ayude a la localización de alguna Persona Desaparecida o No Localizada, comunicate desde México al número telefónico 800 028 7783 o WhatsApp 55 1309 9024 y proporciona toda la información que tengas.

Gobierno de México | Gobernación | CNB COMISIÓN NACIONAL DE BÚSQUEDA

ALERTA NACIONAL

FICHA DE BÚSQUEDA DE PERSONA DESAPARECIDA

FERNANDO FLORES DEL ANGEL
Folio Único de Identificación
FI26-132BF7B54-B609-4542-B89E-38911D9AB703

Edad al momento de la desaparición: 32 **Edad Actual:** 32
Lugar de nacimiento: VERACRUZ
Sexo: HOMBRE **Genero:** MASCULINO
Nacionalidad: MEXICANA
¿Habla español?: SI
Idioma o lengua indígena: SIN DATO **Discapacidad:** NO
Fecha de hechos: 07/04/2026
Fecha de percato: 09/04/2026
Lugar de los hechos: VERACRUZ PLATÓN SÁNCHEZ

DATOS

Características físicas:	complexion: robusta, color de la piel: moreno, cabello: negro corto liso, ojos: cafés medianos, nariz: achatada, boca: mediana, estatura: 170cm, peso: 130kg
Señas particulares:	tatuaje con el nombre de renata flores, en el brazo izquierdo, tatuaje con el nombre de alan, una cruz y una rosa en el brazo derecho
Prendas de vestir:	botas color: cafe, pantalón color: azul, playera color: obscuro
Autoridades Competentes:	Autoridad que ingresó el reporte: FISCALÍA GENERAL DEL ESTADO DE VERACRUZ DE IGNACIO DE LA LLAVE.
Carpeta de investigación:	TTY/FIM/FEADPD/025/2026

La información que se visualiza de la persona desaparecida o no localizada, es recibida e integrada por las autoridades de la Federación y de las Entidades Federativas competentes, por lo que cualquier información que se visualice, puede ser con la autoridad de origen.

Si tienes información que ayude a la localización de alguna Persona Desaparecida o No Localizada, comunicate desde México al número telefónico 800 028 7783 o WhatsApp 55 1309 9024 y proporciona toda la información que tengas.

ALERTA NACIONAL

Gobierno de México | Gobernación | CNB COMISIÓN NACIONAL DE BÚSQUEDA

ALERTA NACIONAL

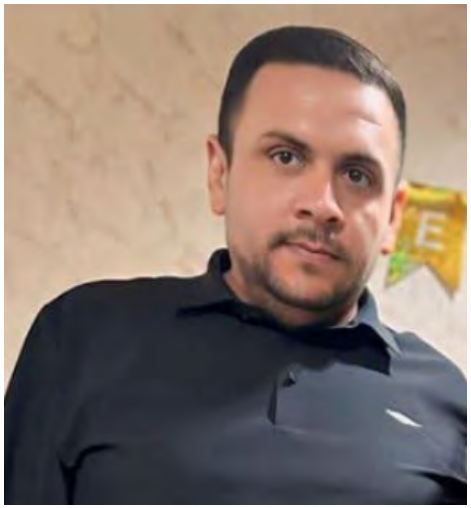

ALERTA NACIONAL

FICHA DE BÚSQUEDA DE PERSONA DESAPARECIDA

GAMALIEL CABANILLAS VILLEGAS
Folio Único de Identificación
FI26-1DA40D315-6E1C-49D1-B6E8-CEC2E12AB4B7

Edad al momento de la desaparición: 35 **Edad Actual:** 35
Lugar de nacimiento: SINALOA
Sexo: HOMBRE **Genero:** MASCULINO
Nacionalidad: MEXICANA
¿Habla español?: SI
Idioma o lengua indígena: SIN DATO **Discapacidad:** NO
Fecha de hechos: 09/04/2026
Fecha de percato: 09/04/2026
Lugar de los hechos: SINALOA CULIACÁN

DATOS

Características físicas:	complexion: mediana, cara: ovalado, color de la piel: blanco, cabello: castaño oscuro corto ondulado, ojos: cafés medianos, nariz: recta, boca: pequeña, labios: delgados, estatura: 182cm, peso: 90kg
Señas particulares:	NINGUNA
Prendas de vestir:	SIN DATO
Autoridades Competentes:	Autoridad que ingresó el reporte: COMISIÓN ESTATAL DE BÚSQUEDA DE PERSONAS EN EL ESTADO DE SINALOA.
Carpeta de investigación:	CLN/FEDFP/4293/2026/CI

La información que se visualiza de la persona desaparecida o no localizada, es recibida e integrada por las autoridades de la Federación y de las Entidades Federativas competentes, por lo que cualquier información que se visualice, puede ser con la autoridad de origen.

Si tienes información que ayude a la localización de alguna Persona Desaparecida o No Localizada, comunicate desde México al número telefónico 800 028 7783 o WhatsApp 55 1309 9024 y proporciona toda la información que tengas.

Gobierno de México | Gobernación Secretaría de Gobernación | CNB Comisión Nacional de Búsqueda

ALERTA NACIONAL

ALERTA NACIONAL

FICHA DE BÚSQUEDA DE PERSONA DESAPARECIDA

GUSTAVO MIGUEL VARGAS RODRIGUEZ
Folio Único de Identificación
FI26-17F31AD73-BE7C-4801-8EE0-78FD2AD6D503

Edad al momento de la desaparición: 30 **Edad Actual:** 30
Lugar de nacimiento: MICHOACAN
Sexo: HOMBRE **Genero:** MASCULINO
Nacionalidad: MEXICANA
¿Habla español?: SI
Idioma o lengua indígena: SIN DATO **Discapacidad:** NO
Fecha de hechos: 04/04/2026
Fecha de percato: 04/04/2026
Lugar de los hechos: MICHOACAN MORELIA

DATOS

Características físicas:	complexion: delgada, cara: ovalado, color de la piel: moreno, cabello: negro corto liso, ojos: cafés pequeños, boca: pequeña, labios: medianos, estatura: 172cm, peso: 67kg
Señas particulares:	brackets superiores e inferiores
Prendas de vestir:	SIN DATO
Autoridades Competentes:	Autoridad que ingresó el reporte: FISCALÍA GENERAL DEL ESTADO DE MICHOACÁN.
Carpeta de investigación:	FEPD/14154/2026

La información que se visualiza de la persona desaparecida o no localizada, es recibida e integrada por las autoridades de la Federación y de las Entidades Federativas competentes, por lo que cualquier información que se visualice, puede ser con la autoridad de origen.

Si tienes información que ayude a la localización de alguna Persona Desaparecida o No Localizada, comunicate desde México al número telefónico 800 028 7783 o WhatsApp 55 1309 9024 y proporciona toda la información que tengas.

Gobierno de México | Gobernación | CNB COMISIÓN NACIONAL DE BÚSQUEDA

ALERTA NACIONAL

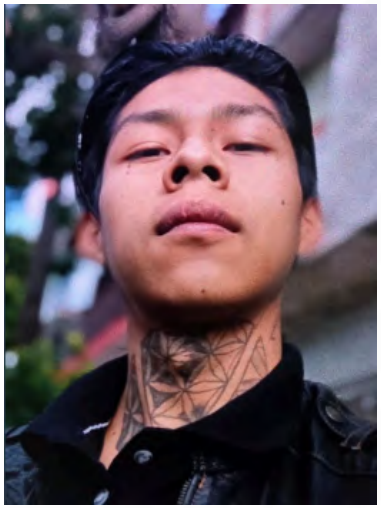

ALERTA NACIONAL

FICHA DE BÚSQUEDA DE PERSONA DESAPARECIDA

HERIBERTO JOAQUIN RAMIREZ
Folio Único de Identificación
FI26-1379A873F-7006-4608-97B4-A9B7060EDC67

Edad al momento de la desaparición: 20 **Edad Actual:** 20
Lugar de nacimiento: MICHOACAN
Sexo: HOMBRE **Genero:** MASCULINO
Nacionalidad: MEXICANA
¿Habla español?: SI
Idioma o lengua indígena: SIN DATO **Discapacidad:** NO
Fecha de hechos: 07/04/2026
Fecha de percato: 07/04/2026
Lugar de los hechos: MICHOACAN TZINTZUNTZAN

DATOS

Características físicas:	complexion: mediana, cara: ovalado, color de la piel: moreno, cabello: negro mediano liso, ojos: cafés medianos, nariz: recta, boca: grande, labios: gruesos, estatura: 170cm, peso: 65kg
Señas particulares:	tatuaje en el cuello con la figura de un mosaico, tatuaje de una linea detras de la oreja derecha
Prendas de vestir:	botas color: crema, chamarra color: negro, pantalón color: azul, sudadera color: azul
Autoridades Competentes:	Autoridad que ingresó el reporte: FISCALÍA GENERAL DEL ESTADO DE MICHOACÁN.
Carpeta de investigación:	FEPD/14273/2026

La información que se visualiza de la persona desaparecida o no localizada, es recibida e integrada por las autoridades de la Federación y de las Entidades Federativas competentes, por lo que cualquier información que se visualice, puede ser con la autoridad de origen.

Si tienes información que ayude a la localización de alguna Persona Desaparecida o No Localizada, comunicate desde México al número telefónico 800 028 7783 o WhatsApp 55 1309 9024 y proporciona toda la información que tengas.

Gobierno de México | Gobernación Secretaría de Gobernación | CNB Comisión Nacional de Búsqueda

ALERTA NACIONAL

ALERTA NACIONAL

FICHA DE BÚSQUEDA DE PERSONA DESAPARECIDA

JESSICA MONROY PEREZ
Folio Único de Identificación
FI26-1F1798523-2698-4AE0-AA60-2CF984D1A14F

Edad al momento de la desaparición: 22 **Edad Actual:** 22
Lugar de nacimiento: VERACRUZ
Sexo: MUJER **Genero:** FEMENINO
Nacionalidad: MEXICANA
¿Habla español?: SI
Idioma o lengua indígena: SIN DATO **Discapacidad:** NO
Fecha de hechos: 07/04/2026
Fecha de percato: 07/04/2026
Lugar de los hechos: VERACRUZ TIHUATLÁN

DATOS

Características físicas:	complexion: delgada, color de la piel: moreno, cabello: rubio mediano liso, ojos: cafés pequeños, nariz: achatada, boca: pequeña, labios: delgados, estatura: 150cm, peso: 50kg
Señas particulares:	tatuaje en tinta color roja y verde con la imagen de una rosa en brazo derecho de aproximadamente 5 cm
Prendas de vestir:	blusa, pantiblusa, bluson color: rojo, pantalón color: azul, tenis color: blanco
Autoridades Competentes:	Autoridad que ingresó el reporte: FISCALÍA GENERAL DEL ESTADO DE VERACRUZ DE IGNACIO DE LA LLAVE.
Carpeta de investigación:	PZR/FIM/FEADPD/038/2026

La información que se visualiza de la persona desaparecida o no localizada, es recibida e integrada por las autoridades de la Federación y de las Entidades Federativas competentes, por lo que cualquier información que se visualice, puede ser con la autoridad de origen.

Si tienes información que ayude a la localización de alguna Persona Desaparecida o No Localizada, comunicate desde México al número telefónico 800 028 7783 o WhatsApp 55 1309 9024 y proporciona toda la información que tengas.

Gobierno de México | Gobernación | CNB Comisión Nacional de Búsqueda

ALERTA NACIONAL

FICHA DE BÚSQUEDA DE PERSONA DESAPARECIDA

JESUS MAXIMILIANO SANTIAGO MONROY
Folio Único de Identificación
FI26-154A47621-CA36-4F62-A326-10119CA399CD

Edad al momento de la desaparición: 3 **Edad Actual:** 3
Lugar de nacimiento: VERACRUZ
Sexo: HOMBRE **Genero:** MASCULINO
Nacionalidad: MEXICANA
¿Habla español?: SI
Idioma o lengua indígena: SIN DATO **Discapacidad:** NO
Fecha de hechos: 07/04/2026
Fecha de percato: 07/04/2026
Lugar de los hechos: VERACRUZ TIHUATLÁN

DATOS	
Características físicas:	complexion: delgada, color de la piel: moreno, cabello: negro corto liso, ojos: cafés grandes, nariz: recta, boca: grande, labios: medianos, estatura: 90cm, peso: 27kg
Señas particulares:	cicatrices por picaduras de insecto en ambas piernas.
Prendas de vestir:	SIN DATO
Autoridades Competentes:	Autoridad que ingresó el reporte: FISCALÍA GENERAL DEL ESTADO DE VERACRUZ DE IGNACIO DE LA LLAVE.
Carpeta de investigación:	PZR/FIM/FEADPD/038/2026

La información que se visualiza de la persona desaparecida o no localizada, es recibida e integrada por las autoridades de la Federación y de las Entidades Federativas competentes, por lo que cualquier información que se visualice, puede ser con la autoridad de origen.

Si tienes información que ayude a la localización de alguna Persona Desaparecida o No Localizada, comunicate desde México al número telefónico 800 028 7783 o WhatsApp 55 1309 9024 y proporciona toda la información que tengas.

ALERTA NACIONAL

Gobierno de México | Gobernación Secretaría de Gobernación | CNB Comisión Nacional de Búsqueda

ALERTA NACIONAL

ALERTA NACIONAL

FICHA DE BÚSQUEDA DE PERSONA DESAPARECIDA

JOSE ALBERTO AGUILAR HERRERA
Folio Único de Identificación
FI26-15F6C15AC-2F8F-4F9D-808B-0C9C96E83C0F

Edad al momento de la desaparición: 21 **Edad Actual:** 21
Lugar de nacimiento: SINALOA
Sexo: HOMBRE **Genero:** MASCULINO
Nacionalidad: MEXICANA
¿Habla español?: SI
Idioma o lengua indígena: SIN DATO **Discapacidad:** SI
Fecha de hechos: 03/04/2026
Fecha de percato: 03/04/2026
Lugar de los hechos: SINALOA CULIACÁN

DATOS

Características físicas:	complexion: delgada, cara: ovalado, color de la piel: moreno, cabello: negro largo ondulado, ojos: negros grandes, nariz: recta, boca: pequeña, labios: delgados, estatura: 170cm, peso: 70kg
Señas particulares:	tiene tortillos y placa en la pierna derecha
Prendas de vestir:	SIN DATO
Autoridades Competentes:	Autoridad que ingresó el reporte: COMISIÓN ESTATAL DE BÚSQUEDA DE PERSONAS EN EL ESTADO DE SINALOA.
Carpeta de investigación:	CLN/FEDFP/004203/2026

La información que se visualiza de la persona desaparecida o no localizada, es recibida e integrada por las autoridades de la Federación y de las Entidades Federativas competentes, por lo que cualquier información que se visualice, puede ser con la autoridad de origen.

Si tienes información que ayude a la localización de alguna Persona Desaparecida o No Localizada, comunicate desde México al número telefónico 800 028 7783 o WhatsApp 55 1309 9024 y proporciona toda la información que tengas.

Gobierno de México | Gobernación (Secretaría de Gobernación) | CNB Comisión Nacional de Búsqueda

ALERTA NACIONAL

ALERTA NACIONAL

FICHA DE BÚSQUEDA DE PERSONA DESAPARECIDA

JOSE ANTONIO VAZQUEZ NAVA
Folio Único de Identificación
FI26-1B482F1B1-27CA-4AAD-B21E-CED921F7CC6D

Edad al momento de la desaparición: 30 **Edad Actual:** 30
Lugar de nacimiento: GUERRERO
Sexo: HOMBRE **Genero:** MASCULINO
Nacionalidad: MEXICANA
¿Habla español?: SI
Idioma o lengua indígena: SIN DATO **Discapacidad:** NO
Fecha de hechos: 30/03/2026
Fecha de percato: 30/03/2026
Lugar de los hechos: GUERRERO IGUALA DE LA INDEPENDENCIA

DATOS

Características físicas:	complexion: robusta, cara: redondo, color de la piel: blanco, cabello: negro corto liso, ojos: cafés pequeños, nariz: recta, boca: pequeña, labios: delgados, estatura: 170cm, peso: 80kg
Señas particulares:	lunar en el torso de aprox 5 cm color cafe claro, cicatriz en la cabeza de aprox 3 cm, dentadura con carillas, un dedo meñique fracturado
Prendas de vestir:	SIN DATO
Autoridades Competentes:	Autoridad que ingresó el reporte: FISCALÍA GENERAL DEL ESTADO DE GUERRERO.
Carpeta de investigación:	12060380100377310326

La información que se visualiza de la persona desaparecida o no localizada, es recibida e integrada por las autoridades de la Federación y de las Entidades Federativas competentes, por lo que cualquier información que se visualice, puede ser con la autoridad de origen.

Si tienes información que ayude a la localización de alguna Persona Desaparecida o No Localizada, comunicate desde México al número telefónico 800 028 7783 o WhatsApp 55 1309 9024 y proporciona toda la información que tengas.

Gobierno de México | Gobernación Secretaría de Gobernación | CNB Comisión Nacional de Búsqueda

ALERTA NACIONAL

ALERTA NACIONAL

FICHA DE BÚSQUEDA DE PERSONA DESAPARECIDA

JOSE MANUEL RAMIREZ SOLIS
Folio Único de Identificación
FI26-1C9A1F27F-489A-44A3-A329-4A8788EE5D9B

Edad al momento de la desaparición: 29 **Edad Actual:** 29
Lugar de nacimiento: GUANAJUATO
Sexo: HOMBRE **Genero:** MASCULINO
Nacionalidad: MEXICANA
¿Habla español?: SI
Idioma o lengua indígena: SIN DATO **Discapacidad:** NO
Fecha de hechos: 04/04/2026
Fecha de percato: 04/04/2026
Lugar de los hechos: GUANAJUATO YURIRIA

DATOS

Características físicas:	complexion: robusta, cara: redondo, color de la piel: moreno, cabello: negro corto liso, ojos: negros pequeños, nariz: achatada, boca: mediana, labios: delgados, estatura: 175cm, peso: 180kg
Señas particulares:	cicatriz de quemadura en el dorso del pie derecho, sin recordar tamaño
Prendas de vestir:	SIN DATO
Autoridades Competentes:	Autoridad que ingresó el reporte: COMISIÓN ESTATAL DE BÚSQUEDA DE PERSONAS DEL ESTADO DE GUANAJUATO.
Carpeta de investigación:	

La información que se visualiza de la persona desaparecida o no localizada, es recibida e integrada por las autoridades de la Federación y de las Entidades Federativas competentes, por lo que cualquier información que se visualice, puede ser con la autoridad de origen.

Si tienes información que ayude a la localización de alguna Persona Desaparecida o No Localizada, comunicate desde México al número telefónico 800 028 7783 o WhatsApp 55 1309 9024 y proporciona toda la información que tengas.

Gobierno de México | Gobernación Secretaría de Gobernación | CNB Comisión Nacional de Búsqueda

ALERTA NACIONAL

ALERTA NACIONAL

FICHA DE BÚSQUEDA DE PERSONA DESAPARECIDA

JUAN CARLOS MOTA CORONA
Folio Único de Identificación
FI26-106629C7C-C8C0-461C-B486-ED377A38E8CC

Edad al momento de la desaparición: 32 **Edad Actual:** 32
Lugar de nacimiento: VERACRUZ
Sexo: HOMBRE **Genero:** MASCULINO
Nacionalidad: MEXICANA
¿Habla español?: SI
Idioma o lengua indígena: SIN DATO **Discapacidad:** NO
Fecha de hechos: 04/04/2026
Fecha de percato: 04/04/2026
Lugar de los hechos: VERACRUZ LA PERLA

DATOS

Características físicas:	complexion: mediana, color de la piel: moreno, cabello: negro corto liso, nariz: achatada, boca: mediana, labios: gruesos, estatura: 163cm, peso: 75kg
Señas particulares:	tiene una cicatriz en la cabeza de aproximadamente 5 cm (por traumatismo de caida)
Prendas de vestir:	SIN DATO
Autoridades Competentes:	Autoridad que ingresó el reporte: FISCALÍA GENERAL DEL ESTADO DE VERACRUZ DE IGNACIO DE LA LLAVE.
Carpeta de investigación:	ORZ/FIM/FEADPD/28/2026

La información que se visualiza de la persona desaparecida o no localizada, es recibida e integrada por las autoridades de la Federación y de las Entidades Federativas competentes, por lo que cualquier información que se visualice, puede ser con la autoridad de origen.

Si tienes información que ayude a la localización de alguna Persona Desaparecida o No Localizada, comunicate desde México al número telefónico 800 028 7783 o WhatsApp 55 1309 9024 y proporciona toda la información que tengas.

Gobierno de México | Gobernación | CNB COMISIÓN NACIONAL DE BÚSQUEDA

ALERTA NACIONAL

ALERTA NACIONAL

FICHA DE BÚSQUEDA DE PERSONA DESAPARECIDA

JUAN DANIEL LEON DEL ANGEL
Folio Único de Identificación
FI26-12D47A980-3069-4D69-87CA-849608C2053E

Edad al momento de la desaparición: 16 **Edad Actual:** 16
Lugar de nacimiento: SINALOA
Sexo: HOMBRE **Genero:** MASCULINO
Nacionalidad: MEXICANA
¿Habla español?: SI
Idioma o lengua indígena: SIN DATO **Discapacidad:** NO
Fecha de hechos: 26/03/2026
Fecha de percato: 26/03/2026
Lugar de los hechos: SINALOA CULIACÁN

DATOS

Características físicas:	complexion: delgada, cara: redondo, color de la piel: moreno, cabello: castaño oscuro largo liso, ojos: cafés pequeños, nariz: no recuerda, boca: pequeña, labios: delgados, estatura: 180cm, peso: 70kg
Señas particulares:	cicatriz en labio inferior lado izquierdo
Prendas de vestir:	SIN DATO
Autoridades Competentes:	Autoridad que ingresó el reporte: COMISIÓN ESTATAL DE BÚSQUEDA DE PERSONAS EN EL ESTADO DE SINALOA.
Carpeta de investigación:	CLN/FEDFP/004278/2026/CI

La información que se visualiza de la persona desaparecida o no localizada, es recibida e integrada por las autoridades de la Federación y de las Entidades Federativas competentes, por lo que cualquier información que se visualice, puede ser con la autoridad de origen.

Si tienes información que ayude a la localización de alguna Persona Desaparecida o No Localizada, comunicate desde México al número telefónico 800 028 7783 o WhatsApp 55 1309 9024 y proporciona toda la información que tengas.

Gobierno de México | Gobernación | CNB COMISIÓN NACIONAL DE BÚSQUEDA

ALERTA NACIONAL

ALERTA NACIONAL

FICHA DE BÚSQUEDA DE PERSONA DESAPARECIDA

KEVIN HERNANDEZ ARMENTA
Folio Único de Identificación
FI26-13D788EC8-24A2-43BD-BFF4-DAF48A1202D0

Edad al momento de la desaparición: 26 **Edad Actual:** 26
Lugar de nacimiento: MICHOACAN
Sexo: HOMBRE **Genero:** MASCULINO
Nacionalidad: MEXICANA
¿Habla español?: SI
Idioma o lengua indígena: SIN DATO **Discapacidad:** NO
Fecha de hechos: 10/03/2026
Fecha de percato: 10/03/2026
Lugar de los hechos: MICHOACAN JOSÉ SIXTO VERDUZCO

DATOS

Características físicas:	complexion: delgada, cara: redondo, color de la piel: blanco, cabello: negro corto liso, nariz: recta, boca: mediana, estatura: 165cm, peso: 64kg
Señas particulares:	lunar color cafe chico en la parte inferior de la mejilla izquierda, una cruz pequeña en el cuello del lado derecho con la leyenda fe
Prendas de vestir:	playera color: rojo/azul, shorts color: gris, tenis color: cafe
Autoridades Competentes:	Autoridad que ingresó el reporte: FISCALÍA GENERAL DEL ESTADO DE MICHOACÁN.
Carpeta de investigación:	FEPD/10306/2026

La información que se visualiza de la persona desaparecida o no localizada, es recibida e integrada por las autoridades de la Federación y de las Entidades Federativas competentes, por lo que cualquier información que se visualice, puede ser con la autoridad de origen.

Si tienes información que ayude a la localización de alguna Persona Desaparecida o No Localizada, comunicate desde México al número telefónico 800 028 7783 o WhatsApp 55 1309 9024 y proporciona toda la información que tengas.

Gobierno de México | Gobernación Secretaría de Gobernación | CNB Comisión Nacional de Búsqueda

ALERTA NACIONAL

ALERTA NACIONAL

FICHA DE BÚSQUEDA DE PERSONA DESAPARECIDA

LUIS GUILLERMO SOSA MONTIEL
Folio Único de Identificación
FI26-15D1F1963-7FF1-49E9-A901-2083C4AE00D1

Edad al momento de la desaparición: 44 **Edad Actual:** 44
Lugar de nacimiento: TLAXCALA
Sexo: HOMBRE **Genero:** MASCULINO
Nacionalidad: MEXICANA
¿Habla español?: SI
Idioma o lengua indígena: SIN DATO **Discapacidad:** NO
Fecha de hechos: 05/04/2026
Fecha de percato: 07/04/2026
Lugar de los hechos: TLAXCALA TETLA DE LA SOLIDARIDAD

DATOS	
Características físicas:	complexion: robusta, cara: ovalado, color de la piel: moreno, cabello: castaño claro corto liso, ojos: cafés medianos, nariz: alomada, boca: grande, labios: delgados, estatura: 175cm, peso: 80kg
Señas particulares:	tatuaje con la figura de un diablo en tinta roja y negra ubicado a la altura del pecho del lado derecho, tatuaje en tinta negra con el nombre aljandra en letras goticas ubicado en el antebrazo izquierdo, tatuaje ubicado en brazo izquierdo de unas llamas en tinta negra, tatuaje tinta negra on el nombre de mary ubicado a la altura del estomago, tatuaje en tinta roja con negro de la figura de un diablo ubicado a la altura de la pantorilla derecha, cicatriz de aproximadamente 3 milimetros en el parpado izquierdo, cicatriz en la parte superior del tabique de la nariz de aproximadamente 1 cm, cicatriz por quemadura abarcando la parte del hombro hasta el antebrazo del lado derecho, cicatriz en la clavicula del lado derecho por operacion de 10 cm, cicatriz en la pantorrilla derecha por quemadura de plancha
Prendas de vestir:	chamarra color: blanco/azul, pantalón color: azul marino, tenis color: gris/blanco
Autoridades Competentes:	Autoridad que ingresó el reporte: PROCURADURÍA GENERAL DE JUSTICIA DEL ESTADO DE TLAXCALA.
Carpeta de investigación:	FG-AIFEPDNL/38/2026

La información que se visualiza de la persona desaparecida o no localizada, es recibida e integrada por las autoridades de la Federación y de las Entidades Federativas competentes, por lo que cualquier información que se visualice, puede ser con la autoridad de origen.

Si tienes información que ayude a la localización de alguna Persona Desaparecida o No Localizada, comunicate desde México al número telefónico 800 028 7783 o WhatsApp 55 1309 9024 y proporciona toda la información que tengas.

Gobierno de México | Gobernación Secretaría de Gobernación | CNB Comisión Nacional de Búsqueda

ALERTA NACIONAL

FICHA DE BÚSQUEDA DE PERSONA DESAPARECIDA

LUIS ESQUEDA RAMIREZ
Folio Único de Identificación
FI26-13F64F860-E027-4876-B624-EDA503DD20A9

Edad al momento de la desaparición: 32 **Edad Actual:** 33
Lugar de nacimiento: AGUASCALIENTES
Sexo: HOMBRE **Genero:** MASCULINO
Nacionalidad: MEXICANA
¿Habla español?: SI
Idioma o lengua indígena: SIN DATO **Discapacidad:** NO
Fecha de hechos: 31/03/2026
Fecha de percato: 31/03/2026
Lugar de los hechos: AGUASCALIENTES AGUASCALIENTES

DATOS

Características físicas:	complexion: robusta, cara: redondo, color de la piel: blanco, cabello: negro corto liso, ojos: cafés pequeños, nariz: achatada, boca: pequeña, labios: delgados, estatura: 170cm, peso: 120kg
Señas particulares:	NINGUNA
Prendas de vestir:	SIN DATO
Autoridades Competentes:	Autoridad que ingresó el reporte: FISCALÍA GENERAL DEL ESTADO DE AGUASCALIENTES.
Carpeta de investigación:	CI/CAL/00228/04-26

La información que se visualiza de la persona desaparecida o no localizada, es recibida e integrada por las autoridades de la Federación y de las Entidades Federativas competentes, por lo que cualquier información que se visualice, puede ser con la autoridad de origen.

Si tienes información que ayude a la localización de alguna Persona Desaparecida o No Localizada, comunicate desde México al número telefónico 800 028 7783 o WhatsApp 55 1309 9024 y proporciona toda la información que tengas.

ALERTA NACIONAL

Gobierno de México | Gobernación | CNB COMISIÓN NACIONAL DE BÚSQUEDA

ALERTA NACIONAL

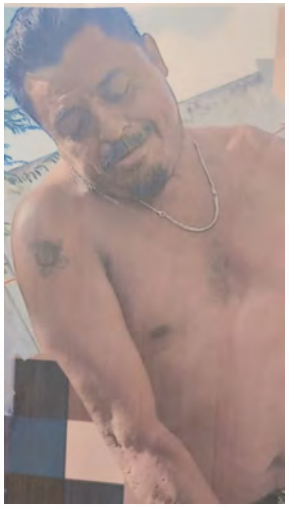

ALERTA NACIONAL

FICHA DE BÚSQUEDA DE PERSONA DESAPARECIDA

MANUEL JESUS DIAZ SANCHEZ
Folio Único de Identificación
FI26-140DAF608-0B45-498D-91F7-92E448A8F01E

Edad al momento de la desaparición: 35 **Edad Actual:** 36
Lugar de nacimiento: CAMPECHE
Sexo: HOMBRE **Genero:** MASCULINO
Nacionalidad: MEXICANA
¿Habla español?: SI
Idioma o lengua indígena: SIN DATO **Discapacidad:** NO
Fecha de hechos: 25/03/2026
Fecha de percato: 25/03/2026
Lugar de los hechos: CAMPECHE ESCÁRCEGA

DATOS	
Características físicas:	complexion: delgada, cara: ovalado, color de la piel: moreno, ojos: negros grandes, nariz: alomada, boca: grande, labios: delgados, estatura: 170cm
Señas particulares:	tatuaje en el hombro derecho de un corazon con flechas y alas
Prendas de vestir:	camisa color: verde, pantalón color: cafe, tenis color: gris
Autoridades Competentes:	Autoridad que ingresó el reporte: FISCALÍA GENERAL DEL ESTADO DE CAMPECHE.
Carpeta de investigación:	CI-9-2026-49

La información que se visualiza de la persona desaparecida o no localizada, es recibida e integrada por las autoridades de la Federación y de las Entidades Federativas competentes, por lo que cualquier información que se visualice, puede ser con la autoridad de origen.

Si tienes información que ayude a la localización de alguna Persona Desaparecida o No Localizada, comunicate desde México al número telefónico 800 028 7783 o WhatsApp 55 1309 9024 y proporciona toda la información que tengas.

Gobierno de México | Gobernación | CNB COMISIÓN NACIONAL DE BÚSQUEDA

ALERTA NACIONAL

ALERTA NACIONAL

FICHA DE BÚSQUEDA DE PERSONA DESAPARECIDA

MANUELA DOMINGUEZ TORRES
Folio Único de Identificación
FI26-1CB7F1A87-6DA9-4AA7-BB59-E76309F4E753

Edad al momento de la desaparición: 13 **Edad Actual:** 13
Lugar de nacimiento: CHIAPAS
Sexo: MUJER **Genero:** FEMENINO
Nacionalidad: MEXICANA
¿Habla español?: SI
Idioma o lengua indígena: SIN DATO **Discapacidad:** NO
Fecha de hechos: 07/04/2026
Fecha de percato: 07/04/2026
Lugar de los hechos: CHIAPAS REFORMA

DATOS

Características físicas:	complexion: mediana, cara: ovalado, color de la piel: moreno, cabello: negro mediano liso, ojos: negros pequeños, nariz: achatada, boca: mediana, labios: gruesos, estatura: 155cm, peso: 45kg
Señas particulares:	NINGUNA
Prendas de vestir:	SIN DATO
Autoridades Competentes:	Autoridad que ingresó el reporte: FISCALÍA GENERAL DEL ESTADO DE CHIAPAS.
Carpeta de investigación:	0139-074-0816-2026

La información que se visualiza de la persona desaparecida o no localizada, es recibida e integrada por las autoridades de la Federación y de las Entidades Federativas competentes, por lo que cualquier información que se visualice, puede ser con la autoridad de origen.

Si tienes información que ayude a la localización de alguna Persona Desaparecida o No Localizada, comunicate desde México al número telefónico 800 028 7783 o WhatsApp 55 1309 9024 y proporciona toda la información que tengas.

Gobierno de México | Gobernación Secretaría de Gobernación | CNB Comisión Nacional de Búsqueda

ALERTA NACIONAL

FICHA DE BÚSQUEDA DE PERSONA DESAPARECIDA

MARBI ALEXANDER SANTIZ CANO
Folio Único de Identificación
FI26-139814417-6582-45E7-8116-562EDDDDBE2B

Edad al momento de la desaparición: 29 **Edad Actual:** 29
Lugar de nacimiento: CHIAPAS
Sexo: HOMBRE **Genero:** MASCULINO
Nacionalidad: MEXICANA
¿Habla español?: SI
Idioma o lengua indígena: SIN DATO **Discapacidad:** NO
Fecha de hechos: 08/04/2026
Fecha de percato: 08/04/2026
Lugar de los hechos: CHIAPAS LAS MARGARITAS

DATOS

Características físicas:	complexion: robusta, cara: ovalado, color de la piel: blanco, cabello: negro largo ondulado, ojos: cafés medianos, nariz: alomada, boca: mediana, labios: delgados, estatura: 175cm, peso: 86kg
Señas particulares:	lunar grande en la pierna derecha.
Prendas de vestir:	botas color: negro, camisa color: azul cielo, pantalón color: azul
Autoridades Competentes:	Autoridad que ingresó el reporte: FISCALÍA GENERAL DEL ESTADO DE CHIAPAS.
Carpeta de investigación:	0054-052-1009-2026

La información que se visualiza de la persona desaparecida o no localizada, es recibida e integrada por las autoridades de la Federación y de las Entidades Federativas competentes, por lo que cualquier información que se visualice, puede ser con la autoridad de origen.

Si tienes información que ayude a la localización de alguna Persona Desaparecida o No Localizada, comunicate desde México al número telefónico 800 028 7783 o WhatsApp 55 1309 9024 y proporciona toda la información que tengas.

ALERTA NACIONAL

Gobierno de México | Gobernación | CNB Comisión Nacional de Búsqueda

ALERTA NACIONAL

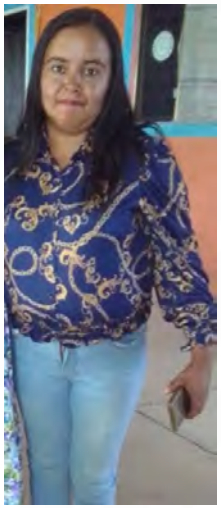

ALERTA NACIONAL

FICHA DE BÚSQUEDA DE PERSONA DESAPARECIDA

MARIA FELIX CRUZ CRUZ
Folio Único de Identificación
FI26-14781825B-D4DC-4199-9BC8-D906FC7A748C

Edad al momento de la desaparición: 31 **Edad Actual:** 31
Lugar de nacimiento: HIDALGO
Sexo: MUJER **Genero:** FEMENINO
Nacionalidad: MEXICANA
¿Habla español?: SI
Idioma o lengua indígena: SIN DATO **Discapacidad:** NO
Fecha de hechos: 05/04/2026
Fecha de percato: 08/04/2026
Lugar de los hechos: HIDALGO ATOTONILCO EL GRANDE

DATOS	
Características físicas:	complexion: robusta, cara: ovalado, color de la piel: moreno, cabello: castaño oscuro largo liso, ojos: cafés medianos, boca: mediana, labios: medianos, estatura: 145cm, peso: 70kg
Señas particulares:	color de la piel, ubicada arriba del labio de lado derecho, paño cafe oscuro, ambas mejillas
Prendas de vestir:	pantalón, playera, sueter, tenis
Autoridades Competentes:	Autoridad que ingresó el reporte: PROCURADURÍA GENERAL DE JUSTICIA DEL ESTADO DE HIDALGO.
Carpeta de investigación:	04-2026-00226

La información que se visualiza de la persona desaparecida o no localizada, es recibida e integrada por las autoridades de la Federación y de las Entidades Federativas competentes, por lo que cualquier información que se visualice, puede ser con la autoridad de origen.

Si tienes información que ayude a la localización de alguna Persona Desaparecida o No Localizada, comunicate desde México al número telefónico 800 028 7783 o WhatsApp 55 1309 9024 y proporciona toda la información que tengas.

Gobierno de México | Gobernación | CNB COMISIÓN NACIONAL DE BÚSQUEDA

ALERTA NACIONAL

ALERTA NACIONAL

FICHA DE BÚSQUEDA DE PERSONA DESAPARECIDA

MELANI GUADALUPE RODRIGUEZ MENDEZ
Folio Único de Identificación
FI26-1ACB39214-FDF8-4C9E-95C6-E7B0E8C16A6F

Edad al momento de la desaparición: 13 **Edad Actual:** 13
Lugar de nacimiento: ZACATECAS
Sexo: MUJER **Genero:** FEMENINO
Nacionalidad: MEXICANA
¿Habla español?: SI
Idioma o lengua indígena: SIN DATO **Discapacidad:** NO
Fecha de hechos: 26/02/2026
Fecha de percato: 26/02/2026
Lugar de los hechos: ZACATECAS GUADALUPE

DATOS

Características físicas:	complexion: mediana, cara: ovalado, color de la piel: moreno, nariz: recta, boca: pequeña, labios: delgados, estatura: 150cm, peso: 50kg
Señas particulares:	NINGUNA
Prendas de vestir:	SIN DATO
Autoridades Competentes:	Autoridad que ingresó el reporte: FISCALÍA GENERAL DE JUSTICIA DEL ESTADO DE ZACATECAS.
Carpeta de investigación:	1837/2026

La información que se visualiza de la persona desaparecida o no localizada, es recibida e integrada por las autoridades de la Federación y de las Entidades Federativas competentes, por lo que cualquier información que se visualice, puede ser con la autoridad de origen.

Si tienes información que ayude a la localización de alguna Persona Desaparecida o No Localizada, comunicate desde México al número telefónico 800 028 7783 o WhatsApp 55 1309 9024 y proporciona toda la información que tengas.

Gobierno de México | Gobernación Secretaría de Gobernación | CNB Comisión Nacional de Búsqueda

ALERTA NACIONAL

ALERTA NACIONAL

FICHA DE BÚSQUEDA DE PERSONA DESAPARECIDA

MELINA GARCIA CARVALLO
Folio Único de Identificación
FI26-1CF2A3266-2400-4EC2-981F-37497E8B39E9

Edad al momento de la desaparición: 2 **Edad Actual:** 2
Lugar de nacimiento: VERACRUZ
Sexo: MUJER **Genero:** FEMENINO
Nacionalidad: MEXICANA
¿Habla español?: NO
Idioma o lengua indígena: SIN DATO **Discapacidad:** NO
Fecha de hechos: 20/02/2026
Fecha de percato: 20/02/2026
Lugar de los hechos: VERACRUZ XALAPA

DATOS

Características físicas:	complexion: robusta, cara: redondo, color de la piel: trigueño, cabello: negro largo liso, ojos: cafés grandes, nariz: achatada, boca: mediana, labios: delgados, estatura: 85cm, peso: 20kg
Señas particulares:	NINGUNA
Prendas de vestir:	SIN DATO
Autoridades Competentes:	Autoridad que ingresó el reporte: COMISIÓN ESTATAL DE BÚSQUEDA DE PERSONAS EN EL ESTADO DE VERACRUZ.
Carpeta de investigación:	26/SB 0105U-26ZC

La información que se visualiza de la persona desaparecida o no localizada, es recibida e integrada por las autoridades de la Federación y de las Entidades Federativas competentes, por lo que cualquier información que se visualice, puede ser con la autoridad de origen.

Si tienes información que ayude a la localización de alguna Persona Desaparecida o No Localizada, comunicate desde México al número telefónico 800 028 7783 o WhatsApp 55 1309 9024 y proporciona toda la información que tengas.

Gobierno de México | Gobernación | CNB COMISIÓN NACIONAL DE BÚSQUEDA

ALERTA NACIONAL

ALERTA NACIONAL

FICHA DE BÚSQUEDA DE PERSONA DESAPARECIDA

NOEMI ESBEYDI MOTA ZARATE
Folio Único de Identificación
FI26-11E71C9DE-555F-49A9-B53D-29B3A96FCB5F

Edad al momento de la desaparición: 15 **Edad Actual:** 15
Lugar de nacimiento: VERACRUZ
Sexo: MUJER **Genero:** FEMENINO
Nacionalidad: MEXICANA
¿Habla español?: SI
Idioma o lengua indígena: SIN DATO **Discapacidad:** NO
Fecha de hechos: 25/03/2026
Fecha de percato: 25/03/2026
Lugar de los hechos: VERACRUZ VERACRUZ

DATOS

Características físicas:	complexion: mediana, cara: redondo, color de la piel: trigueño, cabello: negro largo liso, ojos: cafés medianos, nariz: achatada, boca: pequeña, labios: medianos, estatura: 150cm, peso: 54kg
Señas particulares:	lunar en el cuello, lunares en el pecho de lado izquierdo
Prendas de vestir:	blusa, pantiblusa, bluson color: negro, calcetas color: cafe, camisa, shorts color: cafe/blanco, tenis color: negro
Autoridades Competentes:	Autoridad que ingresó el reporte: COMISIÓN ESTATAL DE BÚSQUEDA DE PERSONAS EN EL ESTADO DE VERACRUZ.
Carpeta de investigación:	26/SB 0104U-26ZC

La información que se visualiza de la persona desaparecida o no localizada, es recibida e integrada por las autoridades de la Federación y de las Entidades Federativas competentes, por lo que cualquier información que se visualice, puede ser con la autoridad de origen.

Si tienes información que ayude a la localización de alguna Persona Desaparecida o No Localizada, comunicate desde México al número telefónico 800 028 7783 o WhatsApp 55 1309 9024 y proporciona toda la información que tengas.

Gobierno de México | Gobernación Secretaría de Gobernación | CNB Comisión Nacional de Búsqueda

ALERTA NACIONAL

ALERTA NACIONAL

FICHA DE BÚSQUEDA DE PERSONA DESAPARECIDA

PEDRO YULIAN CASTRO LOPEZ
Folio Único de Identificación
FI26-18D80F4D3-BE7C-4BA5-BE93-C4110EBC2C4E

Edad al momento de la desaparición: 24 **Edad Actual:** 24
Lugar de nacimiento: SINALOA
Sexo: HOMBRE **Genero:** MASCULINO
Nacionalidad: MEXICANA
¿Habla español?: SI
Idioma o lengua indígena: SIN DATO **Discapacidad:** NO
Fecha de hechos: 28/03/2026
Fecha de percato: 29/03/2026
Lugar de los hechos: SINALOA BADIRAGUATO

DATOS

Características físicas:	complexion: delgada, cara: ovalado, color de la piel: moreno, cabello: castaño oscuro corto ondulado, ojos: cafés pequeños, nariz: achatada, boca: mediana, labios: medianos, estatura: 165cm, peso: 65kg
Señas particulares:	lunar en la mejilla derecha a la altura de la base de la nariz
Prendas de vestir:	SIN DATO
Autoridades Competentes:	Autoridad que ingresó el reporte: COMISIÓN ESTATAL DE BÚSQUEDA DE PERSONAS EN EL ESTADO DE SINALOA.
Carpeta de investigación:	CLN / FEDFP / 4249 / 2026

La información que se visualiza de la persona desaparecida o no localizada, es recibida e integrada por las autoridades de la Federación y de las Entidades Federativas competentes, por lo que cualquier información que se visualice, puede ser con la autoridad de origen.

Si tienes información que ayude a la localización de alguna Persona Desaparecida o No Localizada, comunicate desde México al número telefónico 800 028 7783 o WhatsApp 55 1309 9024 y proporciona toda la información que tengas.

Gobierno de México | Gobernación | CNB COMISIÓN NACIONAL DE BÚSQUEDA

ALERTA NACIONAL

ALERTA NACIONAL

FICHA DE BÚSQUEDA DE PERSONA DESAPARECIDA

RUBEN ALONSO MARTINEZ GONZALEZ
Folio Único de Identificación
FI26-1DD52245B-05FD-4862-80F9-4C291751FCF8

Edad al momento de la desaparición: 32 **Edad Actual:** 32
Lugar de nacimiento: TAMAULIPAS
Sexo: HOMBRE **Genero:** MASCULINO
Nacionalidad: MEXICANA
¿Habla español?: SI
Idioma o lengua indígena: SIN DATO **Discapacidad:** NO
Fecha de hechos: 01/04/2026
Fecha de percato: 01/04/2026
Lugar de los hechos: TAMAULIPAS MATAMOROS

DATOS

Características físicas:	complexion: delgada, cara: redondo, color de la piel: moreno, cabello: negro corto liso, ojos: cafés grandes, nariz: recta, boca: grande, labios: gruesos, estatura: 169cm, peso: 72kg
Señas particulares:	cicatriz quirujica en el cuello lado derecho, cicatriz en la pierna izquierda, cicatriz en la ceja derecha, lunar en la parte superior de la boca, tatuaje con los nombres de lidia y olga, tatuaje en la mano derecha
Prendas de vestir:	pantalón, playera color: azul, tenis color: blanco
Autoridades Competentes:	Autoridad que ingresó el reporte: FISCALÍA GENERAL DE JUSTICIA DEL ESTADO DE TAMAULIPAS.
Carpeta de investigación:	FGJT/FEIDDFP/MAT/UE1/00058/2026

La información que se visualiza de la persona desaparecida o no localizada, es recibida e integrada por las autoridades de la Federación y de las Entidades Federativas competentes, por lo que cualquier información que se visualice, puede ser con la autoridad de origen.

Si tienes información que ayude a la localización de alguna Persona Desaparecida o No Localizada, comunicate desde México al número telefónico 800 028 7783 o WhatsApp 55 1309 9024 y proporciona toda la información que tengas.

Gobierno de México | Gobernación Secretaría de Gobernación | CNB Comisión Nacional de Búsqueda

ALERTA NACIONAL

ALERTA NACIONAL

FICHA DE BÚSQUEDA DE PERSONA DESAPARECIDA

VALENTINA RUBY RAMIREZ GONZALEZ
Folio Único de Identificación
FI26-15E13DE57-9D13-4FC6-B1BC-DD0CE2897E3B

Edad al momento de la desaparición: 13 **Edad Actual:** 13
Lugar de nacimiento: MICHOACAN
Sexo: MUJER **Genero:** FEMENINO
Nacionalidad: MEXICANA
¿Habla español?: SI
Idioma o lengua indígena: SIN DATO **Discapacidad:** NO
Fecha de hechos: 07/04/2026
Fecha de percato: 07/04/2026
Lugar de los hechos: MICHOACAN QUIROGA

DATOS

Características físicas:	complexion: delgada, cara: ovalado, color de la piel: moreno, cabello: negro largo liso, nariz: recta, boca: no recuerda, labios: gruesos, estatura: 160cm, peso: 65kg
Señas particulares:	el ojo derecho es mas pequeño que el izquierdo
Prendas de vestir:	SIN DATO
Autoridades Competentes:	Autoridad que ingresó el reporte: COMISIÓN DE BÚSQUEDA DE PERSONAS DEL ESTADO DE MICHOACÁN.
Carpeta de investigación:	

La información que se visualiza de la persona desaparecida o no localizada, es recibida e integrada por las autoridades de la Federación y de las Entidades Federativas competentes, por lo que cualquier información que se visualice, puede ser con la autoridad de origen.

Si tienes información que ayude a la localización de alguna Persona Desaparecida o No Localizada, comunicate desde México al número telefónico 800 028 7783 o WhatsApp 55 1309 9024 y proporciona toda la información que tengas.

Gobierno de México | Gobernación | CNB COMISIÓN NACIONAL DE BÚSQUEDA

ALERTA NACIONAL

ALERTA NACIONAL

FICHA DE BÚSQUEDA DE PERSONA DESAPARECIDA

ABEL TORIJA TORRES
Folio Único de Identificación
FI26-1077C930E-2459-4B89-A769-C54F6D9BA7D9

Edad al momento de la desaparición: 58 **Edad Actual:** 58
Lugar de nacimiento: MICHOACAN
Sexo: HOMBRE **Genero:** MASCULINO
Nacionalidad: MEXICANA
¿Habla español?: SI
Idioma o lengua indígena: SIN DATO **Discapacidad:** NO
Fecha de hechos: 05/04/2026
Fecha de percato: 05/04/2026
Lugar de los hechos: MICHOACAN MORELIA

DATOS

Características físicas:	complexion: delgada, cara: ovalado, color de la piel: blanco, cabello: negro corto liso, ojos: cafés pequeños, estatura: 170cm, peso: 65kg
Señas particulares:	cicatriz en el brazo derecho
Prendas de vestir:	pantalón color: azul, playera color: azul, tenis color: rojo
Autoridades Competentes:	Autoridad que ingresó el reporte: FISCALÍA GENERAL DEL ESTADO DE MICHOACÁN.
Carpeta de investigación:	FEPD/13919/2026

La información que se visualiza de la persona desaparecida o no localizada, es recibida e integrada por las autoridades de la Federación y de las Entidades Federativas competentes, por lo que cualquier información que se visualice, puede ser con la autoridad de origen.

Si tienes información que ayude a la localización de alguna Persona Desaparecida o No Localizada, comunicate desde México al número telefónico 800 028 7783 o WhatsApp 55 1309 9024 y proporciona toda la información que tengas.

Gobierno de México | Gobernación | CNB COMISIÓN NACIONAL DE BÚSQUEDA

ALERTA NACIONAL

FICHA DE BÚSQUEDA DE PERSONA DESAPARECIDA

ALEXIS RODRIGO ESCOBAR CORONADO
Folio Único de Identificación
FI26-1B240D53D-D8CA-4FE5-AD58-F3DAB2A457CC

Edad al momento de la desaparición: 10 **Edad Actual:** 10
Lugar de nacimiento: CHIAPAS
Sexo: HOMBRE **Genero:** MASCULINO
Nacionalidad: MEXICANA
¿Habla español?: SI
Idioma o lengua indígena: SIN DATO **Discapacidad:** SI
Fecha de hechos: 06/04/2026
Fecha de percato: 06/04/2026
Lugar de los hechos: CHIAPAS MAZATÁN

DATOS

Características físicas:	complexion: delgada, cara: ovalado, color de la piel: moreno, cabello: negro corto liso, ojos: cafés medianos, nariz: achatada, boca: mediana, labios: delgados, estatura: 120cm, peso: 28kg
Señas particulares:	cicatriz en la ceja izquierda.
Prendas de vestir:	SIN DATO
Autoridades Competentes:	Autoridad que ingresó el reporte: FISCALÍA GENERAL DEL ESTADO DE CHIAPAS.
Carpeta de investigación:	0065-054-0516-2026

La información que se visualiza de la persona desaparecida o no localizada, es recibida e integrada por las autoridades de la Federación y de las Entidades Federativas competentes, por lo que cualquier información que se visualice, puede ser con la autoridad de origen.

Si tienes información que ayude a la localización de alguna Persona Desaparecida o No Localizada, comunicate desde México al número telefónico 800 028 7783 o WhatsApp 55 1309 9024 y proporciona toda la información que tengas.

ALERTA NACIONAL

Gobierno de México | Gobernación | CNB COMISIÓN NACIONAL DE BÚSQUEDA

ALERTA NACIONAL

FICHA DE BÚSQUEDA DE PERSONA DESAPARECIDA

ANGEL FABRIZIO SANTIAGO TORALES
Folio Único de Identificación
FI26-1B0B0F819-CFA5-435D-94A7-51253E73FE78

Edad al momento de la desaparición: 15 **Edad Actual:** 17
Lugar de nacimiento: CHIAPAS
Sexo: HOMBRE **Genero:** MASCULINO
Nacionalidad: MEXICANA
¿Habla español?: SI
Idioma o lengua indígena: SIN DATO **Discapacidad:** SIN DATO
Fecha de hechos: 19/08/2024
Fecha de percato: 19/08/2024
Lugar de los hechos: CHIAPAS ARRIAGA

DATOS	
Características físicas:	complexion: delgada, cara: ovalado, color de la piel: moreno, cabello: negro corto crespo, ojos: cafés pequeños, nariz: alomada, boca: grande, labios: gruesos, estatura: 180cm, peso: 65kg
Señas particulares:	lunar de mancha de lado derecho en la parte trasera de la pierna
Prendas de vestir:	playera color: azul, shorts color: rojo
Autoridades Competentes:	Autoridad que ingresó el reporte: FISCALÍA GENERAL DEL ESTADO DE CHIAPAS.
Carpeta de investigación:	0181-009-0714-2024

La información que se visualiza de la persona desaparecida o no localizada, es recibida e integrada por las autoridades de la Federación y de las Entidades Federativas competentes, por lo que cualquier información que se visualice, puede ser con la autoridad de origen.

Si tienes información que ayude a la localización de alguna Persona Desaparecida o No Localizada, comunicate desde México al número telefónico 800 028 7783 o WhatsApp 55 1309 9024 y proporciona toda la información que tengas.

ALERTA NACIONAL

Gobierno de México | Gobernación | CNB COMISIÓN NACIONAL DE BÚSQUEDA

ALERTA NACIONAL

ALERTA NACIONAL

FICHA DE BÚSQUEDA DE PERSONA DESAPARECIDA

ARMANDO ALMONTE ALMONTE
Folio Único de Identificación
FI26-145CC3072-B170-494D-BE70-D649C94BECFF

Edad al momento de la desaparición: 33 **Edad Actual:** 33
Lugar de nacimiento: MICHOACAN
Sexo: HOMBRE **Genero:** MASCULINO
Nacionalidad: MEXICANA
¿Habla español?: SI
Idioma o lengua indígena: SIN DATO **Discapacidad:** NO
Fecha de hechos: 29/03/2026
Fecha de percato: 29/03/2026
Lugar de los hechos: MICHOACAN LÁZARO CÁRDENAS

DATOS

Características físicas:	complexion: robusta, cara: redondo, color de la piel: moreno, cabello: negro corto ondulado, ojos: negros medianos, nariz: achatada, boca: mediana, labios: gruesos, estatura: 162cm, peso: 80kg
Señas particulares:	cicatriz pequeña en el ojo izquierdo de 2 cm aproximadamente
Prendas de vestir:	SIN DATO
Autoridades Competentes:	Autoridad que ingresó el reporte: COMISIÓN DE BÚSQUEDA DE PERSONAS DEL ESTADO DE MICHOACÁN.
Carpeta de investigación:	

La información que se visualiza de la persona desaparecida o no localizada, es recibida e integrada por las autoridades de la Federación y de las Entidades Federativas competentes, por lo que cualquier información que se visualice, puede ser con la autoridad de origen.

Si tienes información que ayude a la localización de alguna Persona Desaparecida o No Localizada, comunicate desde México al número telefónico 800 028 7783 o WhatsApp 55 1309 9024 y proporciona toda la información que tengas.

Gobierno de México | Gobernación | CNB COMISIÓN NACIONAL DE BÚSQUEDA

ALERTA NACIONAL

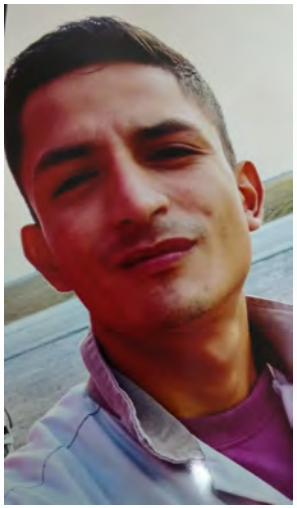

ALERTA NACIONAL

FICHA DE BÚSQUEDA DE PERSONA DESAPARECIDA

CARLOS ALBERTO DEL CARMEN LEDEZMA
Folio Único de Identificación
FI26-14D4F4CD7-57D7-46F7-98D2-C4EC05D5B8DD

Edad al momento de la desaparición: 29 **Edad Actual:** 29
Lugar de nacimiento: TAMAULIPAS
Sexo: HOMBRE **Genero:** MASCULINO
Nacionalidad: MEXICANA
¿Habla español?: SI
Idioma o lengua indígena: SIN DATO **Discapacidad:** NO
Fecha de hechos: 14/03/2026
Fecha de percato: 14/03/2026
Lugar de los hechos: TAMAULIPAS REYNOSA

DATOS

Características físicas:	complexion: delgada, cara: ovalado, color de la piel: trigueño, cabello: negro corto liso, ojos: cafés medianos, nariz: recta, boca: mediana, labios: gruesos, estatura: 175cm, peso: 70kg
Señas particulares:	NINGUNA
Prendas de vestir:	camisa color: beige, pantalón color: beige, tenis color: blanco
Autoridades Competentes:	Autoridad que ingresó el reporte: FISCALÍA GENERAL DE JUSTICIA DEL ESTADO DE TAMAULIPAS.
Carpeta de investigación:	FGJT/FEIDDFP/REY/UE1/00074/2026

La información que se visualiza de la persona desaparecida o no localizada, es recibida e integrada por las autoridades de la Federación y de las Entidades Federativas competentes, por lo que cualquier información que se visualice, puede ser con la autoridad de origen.

Si tienes información que ayude a la localización de alguna Persona Desaparecida o No Localizada, comunicate desde México al número telefónico 800 028 7783 o WhatsApp 55 1309 9024 y proporciona toda la información que tengas.

Gobierno de México | Gobernación Secretaría de Gobernación | CNB Comisión Nacional de Búsqueda

ALERTA NACIONAL

ALERTA NACIONAL

FICHA DE BÚSQUEDA DE PERSONA DESAPARECIDA

CECILIA VARGAS RENTERIA
Folio Único de Identificación
FI26-182023E69-DA04-4885-958C-7483533C7D8C

Edad al momento de la desaparición: 45 **Edad Actual:** 45
Lugar de nacimiento: GUERRERO
Sexo: MUJER **Genero:** FEMENINO
Nacionalidad: MEXICANA
¿Habla español?: SI
Idioma o lengua indígena: SIN DATO **Discapacidad:** NO
Fecha de hechos: 23/03/2026
Fecha de percato: 24/03/2026
Lugar de los hechos: GUERRERO ACAPULCO DE JUÁREZ

DATOS	
Características físicas:	complexion: robusta, cara: redondo, color de la piel: moreno, cabello: tinturado corto liso, ojos: verdes grandes, nariz: achatada, boca: mediana, labios: delgados, estatura: 150cm, peso: 90kg
Señas particulares:	lunar en el pomulo superior lado derecho, tatuaje en el pecho del lado izquierdo que dice familia, tatuaje en la pantorrilla del lado derecho una figura de la santa muerte, tatuaje en la paleta de la espalda del lado derecho una figura de una mariposa
Prendas de vestir:	SIN DATO
Autoridades Competentes:	Autoridad que ingresó el reporte: FISCALÍA GENERAL DEL ESTADO DE GUERRERO.
Carpeta de investigación:	12022510200061300326

La información que se visualiza de la persona desaparecida o no localizada, es recibida e integrada por las autoridades de la Federación y de las Entidades Federativas competentes, por lo que cualquier información que se visualice, puede ser con la autoridad de origen.

Si tienes información que ayude a la localización de alguna Persona Desaparecida o No Localizada, comunicate desde México al número telefónico 800 028 7783 o WhatsApp 55 1309 9024 y proporciona toda la información que tengas.

Gobierno de México | Gobernación | CNB COMISIÓN NACIONAL DE BÚSQUEDA

ALERTA NACIONAL

ALERTA NACIONAL

FICHA DE BÚSQUEDA DE PERSONA DESAPARECIDA

CESAR ALEXIS HERNANDEZ PEREZ
Folio Único de Identificación
FI26-1FF17AAD9-ACC8-48C6-8177-8D295C92EC95

Edad al momento de la desaparición: 17 **Edad Actual:** 17
Lugar de nacimiento: CHIAPAS
Sexo: HOMBRE **Genero:** MASCULINO
Nacionalidad: MEXICANA
¿Habla español?: SI
Idioma o lengua indígena: SIN DATO **Discapacidad:** NO
Fecha de hechos: 07/04/2026
Fecha de percato: 07/04/2026
Lugar de los hechos: CHIAPAS IXTAPA

DATOS

Características físicas:	complexion: delgada, cara: ovalado, color de la piel: moreno, cabello: negro corto liso, ojos: grises medianos, nariz: achatada, boca: mediana, labios: medianos, estatura: 170cm, peso: 70kg
Señas particulares:	lunar en el pomulo izquierdo , lunar de mancha en la cintura.
Prendas de vestir:	pantalón color: negro, playera color: negro, tenis color: blanco
Autoridades Competentes:	Autoridad que ingresó el reporte: FISCALÍA GENERAL DEL ESTADO DE CHIAPAS.
Carpeta de investigación:	0107-101-3003-2026

La información que se visualiza de la persona desaparecida o no localizada, es recibida e integrada por las autoridades de la Federación y de las Entidades Federativas competentes, por lo que cualquier información que se visualice, puede ser con la autoridad de origen.

Si tienes información que ayude a la localización de alguna Persona Desaparecida o No Localizada, comunicate desde México al número telefónico 800 028 7783 o WhatsApp 55 1309 9024 y proporciona toda la información que tengas.

Gobierno de México | Gobernación | CNB COMISIÓN NACIONAL DE BÚSQUEDA

ALERTA NACIONAL

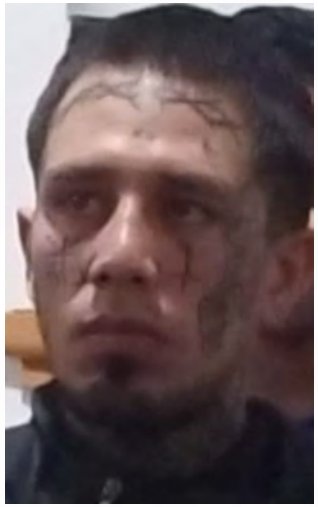

ALERTA NACIONAL

FICHA DE BÚSQUEDA DE PERSONA DESAPARECIDA

DANIEL ALEXIS CARO VILLEDA
Folio Único de Identificación
FI26-1981E341C-7C18-4210-B178-CF7D05CD7181

Edad al momento de la desaparición: 30 **Edad Actual:** 30
Lugar de nacimiento: HIDALGO
Sexo: HOMBRE **Genero:** MASCULINO
Nacionalidad: MEXICANA
¿Habla español?: SI
Idioma o lengua indígena: SIN DATO **Discapacidad:** NO
Fecha de hechos: 03/04/2026
Fecha de percato: 03/04/2026
Lugar de los hechos: HIDALGO PACHUCA DE SOTO

DATOS

Características físicas:	complexion: delgada, color de la piel: blanco, ojos: cafés grandes, boca: grande, labios: gruesos, estatura: 175cm, peso: 57kg
Señas particulares:	tatuajes en toda la cara
Prendas de vestir:	SIN DATO
Autoridades Competentes:	Autoridad que ingresó el reporte: PORTAL.
Carpeta de investigación:	SIN DATO

La información que se visualiza de la persona desaparecida o no localizada, es recibida e integrada por las autoridades de la Federación y de las Entidades Federativas competentes, por lo que cualquier información que se visualice, puede ser con la autoridad de origen.

Si tienes información que ayude a la localización de alguna Persona Desaparecida o No Localizada, comunicate desde México al número telefónico 800 028 7783 o WhatsApp 55 1309 9024 y proporciona toda la información que tengas.

Gobierno de México | Gobernación | CNB COMISIÓN NACIONAL DE BÚSQUEDA

ALERTA NACIONAL

ALERTA NACIONAL

FICHA DE BÚSQUEDA DE PERSONA DESAPARECIDA

EMIGDIO RICO ABURTO
Folio Único de Identificación
FI26-1BBDE43BA-30A2-4294-88FD-4C943F0632AE

Edad al momento de la desaparición: 60 **Edad Actual:** 60
Lugar de nacimiento: MICHOACAN
Sexo: HOMBRE **Genero:** MASCULINO
Nacionalidad: MEXICANA
¿Habla español?: SI
Idioma o lengua indígena: SIN DATO **Discapacidad:** NO
Fecha de hechos: 06/04/2026
Fecha de percato: 06/04/2026
Lugar de los hechos: MICHOACAN COPÁNDARO

DATOS	
Características físicas:	complexion: delgada, cara: redondo, color de la piel: moreno, cabello: entrecano mediano liso, ojos: cafés medianos, estatura: 145cm, peso: 55kg
Señas particulares:	tatuaje en el pecho con el nombre de rebeca
Prendas de vestir:	SIN DATO
Autoridades Competentes:	Autoridad que ingresó el reporte: FISCALÍA GENERAL DEL ESTADO DE MICHOACÁN.
Carpeta de investigación:	FEPD/13690/2026

La información que se visualiza de la persona desaparecida o no localizada, es recibida e integrada por las autoridades de la Federación y de las Entidades Federativas competentes, por lo que cualquier información que se visualice, puede ser con la autoridad de origen.

Si tienes información que ayude a la localización de alguna Persona Desaparecida o No Localizada, comunicate desde México al número telefónico 800 028 7783 o WhatsApp 55 1309 9024 y proporciona toda la información que tengas.

Gobierno de México | Gobernación Secretaría de Gobernación | CNB Comisión Nacional de Búsqueda

ALERTA NACIONAL

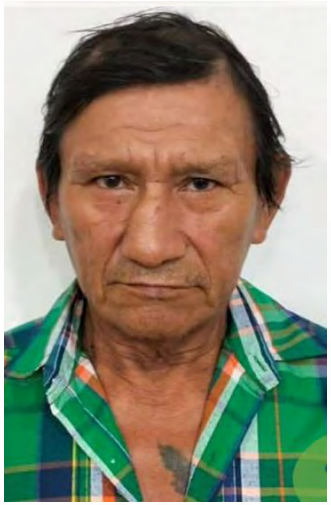

ALERTA NACIONAL

FICHA DE BÚSQUEDA DE PERSONA DESAPARECIDA

ERIBERTO PUC ACOSTA
Folio Único de Identificación
FI26-168384526-F0BF-4B89-A435-C650464296FB

Edad al momento de la desaparición: 70 **Edad Actual:** 70
Lugar de nacimiento: YUCATAN
Sexo: HOMBRE **Genero:** MASCULINO
Nacionalidad: MEXICANA
¿Habla español?: SI
Idioma o lengua indígena: SIN DATO **Discapacidad:** NO
Fecha de hechos: 04/03/2026
Fecha de percato: 04/03/2026
Lugar de los hechos: YUCATAN MÉRIDA

DATOS	
Características físicas:	complexion: delgada, cara: ovalado, color de la piel: moreno, cabello: entrecano mediano liso, ojos: cafés medianos, nariz: desv. derecha, boca: pequeña, labios: delgados, estatura: 150cm, peso: 63kg
Señas particulares:	tatuaje de la virgen de guadalupe, aprox. 10 cm, tatuaje de un corazon con perdida de pigmentacion por quemadura de aprox. 10 cm, tatuaje de un cristo crucificado de aprox. 5 cm, tabique desviado hacia la derecha, cicatriz de aprox. 5 cm, cicatrices poco visibles en la mayor parte de la cara
Prendas de vestir:	camisa color: cafe, pantalón color: azul marino, ropa interior color: azul, zapatos color: azul cielo
Autoridades Competentes:	Autoridad que ingresó el reporte: COMISIÓN DE BÚSQUEDA DE PERSONAS DEL ESTADO DE YUCATÁN.
Carpeta de investigación:	FGE/BUSQUEDA/UNADT-105/2026

La información que se visualiza de la persona desaparecida o no localizada, es recibida e integrada por las autoridades de la Federación y de las Entidades Federativas competentes, por lo que cualquier información que se visualice, puede ser con la autoridad de origen.

Si tienes información que ayude a la localización de alguna Persona Desaparecida o No Localizada, comunicate desde México al número telefónico 800 028 7783 o WhatsApp 55 1309 9024 y proporciona toda la información que tengas.

Gobierno de México | Gobernación | CNB COMISIÓN NACIONAL DE BÚSQUEDA

ALERTA NACIONAL

ALERTA NACIONAL

FICHA DE BÚSQUEDA DE PERSONA DESAPARECIDA

FRANCISCO JAVIER MARIN GALLEGOS
Folio Único de Identificación
FI26-185FDA3F1-BEA6-43B7-A3C3-C5ED16BA7DBC

Edad al momento de la desaparición: 36 **Edad Actual:** 36
Lugar de nacimiento: AGUASCALIENTES
Sexo: HOMBRE **Genero:** MASCULINO
Nacionalidad: MEXICANA
¿Habla español?: SI
Idioma o lengua indígena: SIN DATO **Discapacidad:** NO
Fecha de hechos: 26/02/2026
Fecha de percato: 26/02/2026
Lugar de los hechos: AGUASCALIENTES CALVILLO

DATOS

Características físicas:	complexion: delgada, cara: redondo, color de la piel: moreno, cabello: castaño oscuro corto liso, ojos: cafés medianos, nariz: recta, labios: delgados, estatura: 159cm, peso: 54kg
Señas particulares:	iniciales fjmg
Prendas de vestir:	SIN DATO
Autoridades Competentes:	Autoridad que ingresó el reporte: FISCALÍA GENERAL DEL ESTADO DE AGUASCALIENTES.
Carpeta de investigación:	CI/AGS/08330//04-26

La información que se visualiza de la persona desaparecida o no localizada, es recibida e integrada por las autoridades de la Federación y de las Entidades Federativas competentes, por lo que cualquier información que se visualice, puede ser con la autoridad de origen.

Si tienes información que ayude a la localización de alguna Persona Desaparecida o No Localizada, comunicate desde México al número telefónico 800 028 7783 o WhatsApp 55 1309 9024 y proporciona toda la información que tengas.

Gobierno de México | Gobernación Secretaría de Gobernación | CNB Comisión Nacional de Búsqueda

ALERTA NACIONAL

ALERTA NACIONAL

FICHA DE BÚSQUEDA DE PERSONA DESAPARECIDA

J. JESUS OLMOS MUÑOZ
Folio Único de Identificación
FI26-1BCA2FD74-0D04-4EA4-9CA3-72A4E1B33781

Edad al momento de la desaparición: 37 **Edad Actual:** 37
Lugar de nacimiento: AGUASCALIENTES
Sexo: HOMBRE **Genero:** MASCULINO
Nacionalidad: MEXICANA
¿Habla español?: SI
Idioma o lengua indígena: SIN DATO **Discapacidad:** NO
Fecha de hechos: 20/02/2026
Fecha de percato: 20/02/2026
Lugar de los hechos: AGUASCALIENTES AGUASCALIENTES

DATOS	
Características físicas:	complexion: robusta, cara: redondo, color de la piel: blanco, ojos: verdes medianos, nariz: achatada, boca: pequeña, labios: delgados, estatura: 180cm, peso: 100kg
Señas particulares:	tatuaje en brazo derecho con la leyend olmos , tatuaje en el brazo isquierdo con la leyenda muñoz
Prendas de vestir:	SIN DATO
Autoridades Competentes:	Autoridad que ingresó el reporte: FISCALÍA GENERAL DEL ESTADO DE AGUASCALIENTES.
Carpeta de investigación:	CI/AGS/04800/02-26

La información que se visualiza de la persona desaparecida o no localizada, es recibida e integrada por las autoridades de la Federación y de las Entidades Federativas competentes, por lo que cualquier información que se visualice, puede ser con la autoridad de origen.

Si tienes información que ayude a la localización de alguna Persona Desaparecida o No Localizada, comunicate desde México al número telefónico 800 028 7783 o WhatsApp 55 1309 9024 y proporciona toda la información que tengas.

Gobierno de México | Gobernación | CNB COMISIÓN NACIONAL DE BÚSQUEDA

ALERTA NACIONAL

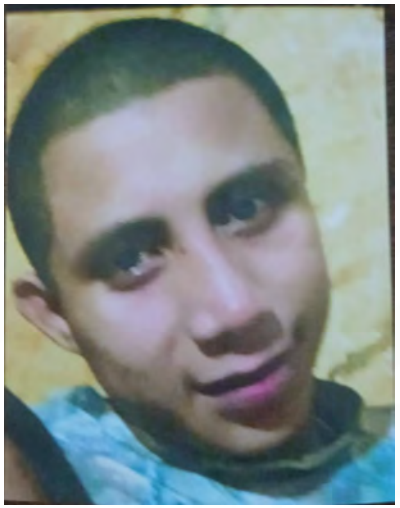

ALERTA NACIONAL

FICHA DE BÚSQUEDA DE PERSONA DESAPARECIDA

JAIME JIMENEZ RUIZ
Folio Único de Identificación
FI26-1549C80D1-FEFE-492E-B730-342820DCBF1B

Edad al momento de la desaparición: 20 **Edad Actual:** 20
Lugar de nacimiento: TAMAULIPAS
Sexo: HOMBRE **Genero:** MASCULINO
Nacionalidad: MEXICANA
¿Habla español?: SIN DATO
Idioma o lengua indígena: SIN DATO **Discapacidad:** NO
Fecha de hechos: 05/04/2026
Fecha de percato: 05/04/2026
Lugar de los hechos: TAMAULIPAS MIGUEL ALEMÁN

DATOS	
Características físicas:	complexion: delgada, cara: ovalado, color de la piel: moreno, cabello: castaño claro corto liso, ojos: cafés medianos, nariz: no recuerda, boca: pequeña, estatura: 165cm, peso: 50kg
Señas particulares:	cicatriz en la mejilla derecha
Prendas de vestir:	SIN DATO
Autoridades Competentes:	Autoridad que ingresó el reporte: FISCALÍA GENERAL DE JUSTICIA DEL ESTADO DE TAMAULIPAS.
Carpeta de investigación:	FGJT/FEIDDFP/REY/UE1/00104/2026

La información que se visualiza de la persona desaparecida o no localizada, es recibida e integrada por las autoridades de la Federación y de las Entidades Federativas competentes, por lo que cualquier información que se visualice, puede ser con la autoridad de origen.

Si tienes información que ayude a la localización de alguna Persona Desaparecida o No Localizada, comunicate desde México al número telefónico 800 028 7783 o WhatsApp 55 1309 9024 y proporciona toda la información que tengas.

Gobierno de México | Gobernación | CNB COMISIÓN NACIONAL DE BÚSQUEDA

ALERTA NACIONAL

ALERTA NACIONAL

FICHA DE BÚSQUEDA DE PERSONA DESAPARECIDA

JESUS ALBERTO RODRIGUEZ LANDEROS
Folio Único de Identificación
FI26-1D74E1EAE-7420-49D2-9673-81CED2DAB758

Edad al momento de la desaparición: 37 **Edad Actual:** 37
Lugar de nacimiento: SINALOA
Sexo: HOMBRE **Genero:** MASCULINO
Nacionalidad: MEXICANA
¿Habla español?: SI
Idioma o lengua indígena: SIN DATO **Discapacidad:** NO
Fecha de hechos: 23/03/2026
Fecha de percato: 23/03/2026
Lugar de los hechos: SINALOA CULIACÁN

DATOS

Características físicas:	complexion: delgada, cara: ovalado, color de la piel: moreno, cabello: negro corto liso, ojos: cafés pequeños, nariz: recta, boca: mediana, labios: gruesos, estatura: 170cm, peso: 70kg
Señas particulares:	en el brazo izquierdo el nombre de -nahomy-
Prendas de vestir:	SIN DATO
Autoridades Competentes:	Autoridad que ingresó el reporte: COMISIÓN ESTATAL DE BÚSQUEDA DE PERSONAS EN EL ESTADO DE SINALOA.
Carpeta de investigación:	CEBPSIN-RZC-0177/2026

La información que se visualiza de la persona desaparecida o no localizada, es recibida e integrada por las autoridades de la Federación y de las Entidades Federativas competentes, por lo que cualquier información que se visualice, puede ser con la autoridad de origen.

Si tienes información que ayude a la localización de alguna Persona Desaparecida o No Localizada, comunicate desde México al número telefónico 800 028 7783 o WhatsApp 55 1309 9024 y proporciona toda la información que tengas.

Gobierno de México | Gobernación Secretaría de Gobernación | CNB Comisión Nacional de Búsqueda

ALERTA NACIONAL

ALERTA NACIONAL

FICHA DE BÚSQUEDA DE PERSONA DESAPARECIDA

JONATHAN MOISES RIVAS ROVIN
Folio Único de Identificación
FI26-120100EE7-0152-4871-9311-EAD5CC93286C

Edad al momento de la desaparición: 29 **Edad Actual:** 29
Lugar de nacimiento: TAMAULIPAS
Sexo: HOMBRE **Genero:** MASCULINO
Nacionalidad: MEXICANA
¿Habla español?: SI
Idioma o lengua indígena: SIN DATO **Discapacidad:** NO
Fecha de hechos: 10/03/2026
Fecha de percato: 11/03/2026
Lugar de los hechos: TAMAULIPAS TAMPICO

DATOS

Características físicas:	complexion: delgada, cara: ovalado, color de la piel: trigueño, cabello: negro corto no recuerda, ojos: negros medianos, nariz: no recuerda, boca: mediana, labios: delgados, estatura: 170cm, peso: 65kg
Señas particulares:	tatuaje en su cuello en la parte de enfrente de una mariposa, tatuaje de un pentagrama en la oreja derecha, tatuaje de un conejo play boy en la oreja de la izquierda, en el brazo derecho en la parte interna tiene un tatuaje de varios triangulos, tatuaje en la mano derecha de una media luna con una estrella, tatuaje en su cuello en la parte de enfrente de una mariposa
Prendas de vestir:	SIN DATO
Autoridades Competentes:	Autoridad que ingresó el reporte: PORTAL.
Carpeta de investigación:	FGJT/FEIDDFP/TAM/UE1/00050/2026

La información que se visualiza de la persona desaparecida o no localizada, es recibida e integrada por las autoridades de la Federación y de las Entidades Federativas competentes, por lo que cualquier información que se visualice, puede ser con la autoridad de origen.

Si tienes información que ayude a la localización de alguna Persona Desaparecida o No Localizada, comunicate desde México al número telefónico 800 028 7783 o WhatsApp 55 1309 9024 y proporciona toda la información que tengas.

Gobierno de México | Gobernación | CNB COMISIÓN NACIONAL DE BÚSQUEDA

ALERTA NACIONAL

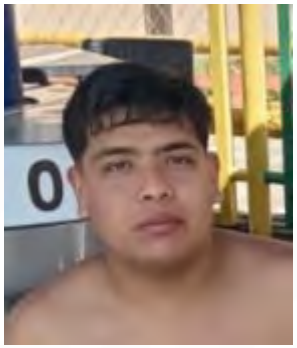

ALERTA NACIONAL

FICHA DE BÚSQUEDA DE PERSONA DESAPARECIDA

JONNHY ANTHONNY VAZQUEZ MARTINEZ
Folio Único de Identificación
FI26-1817AAD82-2196-4F9B-B670-D9CA179CB1A4

Edad al momento de la desaparición: 26 **Edad Actual:** 27
Lugar de nacimiento: VERACRUZ
Sexo: HOMBRE **Genero:** MASCULINO
Nacionalidad: MEXICANA
¿Habla español?: SI
Idioma o lengua indígena: SIN DATO **Discapacidad:** NO
Fecha de hechos: 24/03/2026
Fecha de percato: 24/03/2026
Lugar de los hechos: VERACRUZ RAFAEL LUCIO

DATOS

Características físicas:	complexion: robusta, cara: redondo, color de la piel: trigueño, cabello: negro corto crespo, ojos: cafés grandes, nariz: recta, boca: grande, labios: gruesos, estatura: 165cm, peso: 80kg
Señas particulares:	cicatriz en el brazo izquiero a la altura del hombro
Prendas de vestir:	SIN DATO
Autoridades Competentes:	Autoridad que ingresó el reporte: COMISIÓN ESTATAL DE BÚSQUEDA DE PERSONAS EN EL ESTADO DE VERACRUZ.
Carpeta de investigación:	26/SB 0107U-26ZC

La información que se visualiza de la persona desaparecida o no localizada, es recibida e integrada por las autoridades de la Federación y de las Entidades Federativas competentes, por lo que cualquier información que se visualice, puede ser con la autoridad de origen.

Si tienes información que ayude a la localización de alguna Persona Desaparecida o No Localizada, comunicate desde México al número telefónico 800 028 7783 o WhatsApp 55 1309 9024 y proporciona toda la información que tengas.

Gobierno de México | Gobernación | CNB COMISIÓN NACIONAL DE BÚSQUEDA

ALERTA NACIONAL

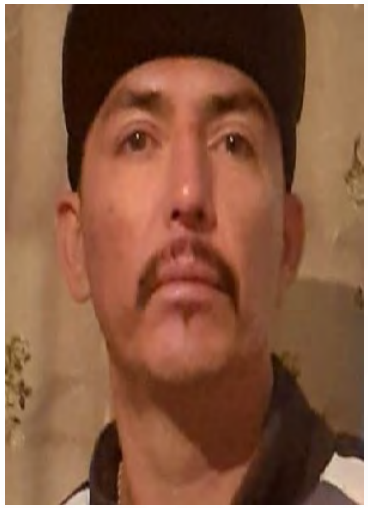

ALERTA NACIONAL

FICHA DE BÚSQUEDA DE PERSONA DESAPARECIDA

JUAN CARLOS HERNANDEZ VILLALOBOS
Folio Único de Identificación
FI26-1CA521C67-D320-4EC7-853D-819F7CF5D3AA

Edad al momento de la desaparición: 44 **Edad Actual:** 44
Lugar de nacimiento: AGUASCALIENTES
Sexo: HOMBRE **Genero:** MASCULINO
Nacionalidad: MEXICANA
¿Habla español?: SI
Idioma o lengua indígena: SIN DATO **Discapacidad:** NO
Fecha de hechos: 30/03/2026
Fecha de percato: 30/03/2026
Lugar de los hechos: AGUASCALIENTES AGUASCALIENTES

DATOS

Características físicas:	complexion: delgada, cara: rectangular, color de la piel: blanco, ojos: cafés medianos, nariz: recta, boca: mediana, labios: gruesos, estatura: 165cm
Señas particulares:	NINGUNA
Prendas de vestir:	SIN DATO
Autoridades Competentes:	Autoridad que ingresó el reporte: FISCALÍA GENERAL DEL ESTADO DE AGUASCALIENTES.
Carpeta de investigación:	CI/AGS/08420/04-26

La información que se visualiza de la persona desaparecida o no localizada, es recibida e integrada por las autoridades de la Federación y de las Entidades Federativas competentes, por lo que cualquier información que se visualice, puede ser con la autoridad de origen.

Si tienes información que ayude a la localización de alguna Persona Desaparecida o No Localizada, comunicate desde México al número telefónico 800 028 7783 o WhatsApp 55 1309 9024 y proporciona toda la información que tengas.

Gobierno de México | Gobernación | CNB COMISIÓN NACIONAL DE BÚSQUEDA

ALERTA NACIONAL

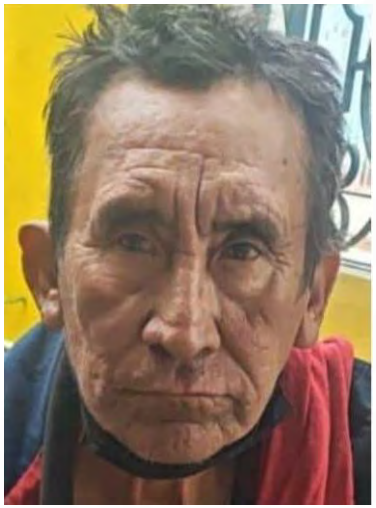

ALERTA NACIONAL

FICHA DE BÚSQUEDA DE PERSONA DESAPARECIDA

JUAN FRANCISCO CAAMAL CAUICH
Folio Único de Identificación
FI26-1C1201811-00F3-4911-945E-A651FC69AB4A

Edad al momento de la desaparición: 68 **Edad Actual:** 68
Lugar de nacimiento: YUCATAN
Sexo: HOMBRE **Genero:** MASCULINO
Nacionalidad: MEXICANA
¿Habla español?: SI
Idioma o lengua indígena: SIN DATO **Discapacidad:** NO
Fecha de hechos: 30/03/2026
Fecha de percato: 02/04/2026
Lugar de los hechos: YUCATAN MÉRIDA

DATOS	
Características físicas:	complexion: delgada, cara: ovalado, color de la piel: moreno, cabello: negro mediano liso, ojos: cafés medianos, nariz: recta, boca: mediana, labios: delgados, estatura: 170cm, peso: 85kg
Señas particulares:	cicatriz a lo largo de todo el dedo indice
Prendas de vestir:	SIN DATO
Autoridades Competentes:	Autoridad que ingresó el reporte: COMISIÓN DE BÚSQUEDA DE PERSONAS DEL ESTADO DE YUCATÁN.
Carpeta de investigación:	FGE/BUSQUEDA/CI-28/2026

La información que se visualiza de la persona desaparecida o no localizada, es recibida e integrada por las autoridades de la Federación y de las Entidades Federativas competentes, por lo que cualquier información que se visualice, puede ser con la autoridad de origen.

Si tienes información que ayude a la localización de alguna Persona Desaparecida o No Localizada, comunicate desde México al número telefónico 800 028 7783 o WhatsApp 55 1309 9024 y proporciona toda la información que tengas.

Gobierno de México | Gobernación Secretaría de Gobernación | CNB Comisión Nacional de Búsqueda

ALERTA NACIONAL

ALERTA NACIONAL

FICHA DE BÚSQUEDA DE PERSONA DESAPARECIDA

LUIS ANGEL CONTRERAS GARNICA
Folio Único de Identificación
FI26-116A7E67E-11AB-4978-A57A-F388CDCD698B

Edad al momento de la desaparición: 23 **Edad Actual:** 23
Lugar de nacimiento: VERACRUZ
Sexo: HOMBRE **Genero:** MASCULINO
Nacionalidad: MEXICANA
¿Habla español?: SI
Idioma o lengua indígena: SIN DATO **Discapacidad:** NO
Fecha de hechos: 07/04/2026
Fecha de percato: 08/04/2026
Lugar de los hechos: VERACRUZ POZA RICA DE HIDALGO

DATOS

Características físicas:	complexion: mediana, color de la piel: moreno, cabello: negro corto liso, ojos: cafés grandes, nariz: achatada, boca: mediana, labios: medianos, estatura: 182cm, peso: 90kg
Señas particulares:	cicatriz traumatica en el cuello, de lado izquierdo
Prendas de vestir:	SIN DATO
Autoridades Competentes:	Autoridad que ingresó el reporte: FISCALÍA GENERAL DEL ESTADO DE VERACRUZ DE IGNACIO DE LA LLAVE.
Carpeta de investigación:	PZR/FIM/FEADPD/037/2026

La información que se visualiza de la persona desaparecida o no localizada, es recibida e integrada por las autoridades de la Federación y de las Entidades Federativas competentes, por lo que cualquier información que se visualice, puede ser con la autoridad de origen.

Si tienes información que ayude a la localización de alguna Persona Desaparecida o No Localizada, comunicate desde México al número telefónico 800 028 7783 o WhatsApp 55 1309 9024 y proporciona toda la información que tengas.

Gobierno de México | Gobernación Secretaría de Gobernación | CNB Comisión Nacional de Búsqueda

ALERTA NACIONAL

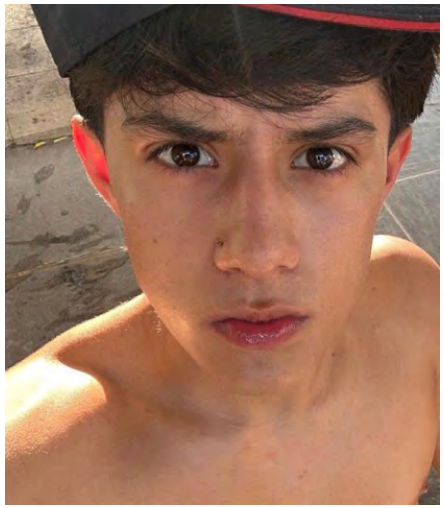

ALERTA NACIONAL

FICHA DE BÚSQUEDA DE PERSONA DESAPARECIDA

MARCOS BRAVO JUAREZ
Folio Único de Identificación
FI26-1799AA494-10C3-458E-9B39-DCC332ECFEB2

Edad al momento de la desaparición: 16 **Edad Actual:** 16
Lugar de nacimiento: MICHOACAN
Sexo: HOMBRE **Genero:** MASCULINO
Nacionalidad: MEXICANA
¿Habla español?: SI
Idioma o lengua indígena: SIN DATO **Discapacidad:** NO
Fecha de hechos: 03/04/2026
Fecha de percato: 03/04/2026
Lugar de los hechos: MICHOACAN MORELIA

DATOS

Características físicas:	complexion: delgada, cara: ovalado, color de la piel: moreno, cabello: negro corto crespo, ojos: cafés grandes, nariz: alomada, boca: pequeña, labios: delgados, estatura: 170cm, peso: 55kg
Señas particulares:	tatuaje en el brazo derecho de un cristo con una corona de espinas y una cruz
Prendas de vestir:	SIN DATO
Autoridades Competentes:	Autoridad que ingresó el reporte: COMISIÓN DE BÚSQUEDA DE PERSONAS DEL ESTADO DE MICHOACÁN.
Carpeta de investigación:	TEPD/13755/2026 DPD1/09/00222/2026

La información que se visualiza de la persona desaparecida o no localizada, es recibida e integrada por las autoridades de la Federación y de las Entidades Federativas competentes, por lo que cualquier información que se visualice, puede ser con la autoridad de origen.

Si tienes información que ayude a la localización de alguna Persona Desaparecida o No Localizada, comunicate desde México al número telefónico 800 028 7783 o WhatsApp 55 1309 9024 y proporciona toda la información que tengas.

Gobierno de México | Gobernación Secretaría de Gobernación | CNB Comisión Nacional de Búsqueda

ALERTA NACIONAL

ALERTA NACIONAL

FICHA DE BÚSQUEDA DE PERSONA DESAPARECIDA

MARIA DE JESUS OLVERA FLORES
Folio Único de Identificación
FI26-1810FC447-5DB4-4779-BCFD-FA5409A9F65F

Edad al momento de la desaparición: 17 **Edad Actual:** 17
Lugar de nacimiento: TLAXCALA
Sexo: MUJER **Genero:** FEMENINO
Nacionalidad: MEXICANA
¿Habla español?: SI
Idioma o lengua indígena: SIN DATO **Discapacidad:** NO
Fecha de hechos: 04/04/2026
Fecha de percato: 04/04/2026
Lugar de los hechos: TLAXCALA CHIAUTEMPAN

DATOS

Características físicas:	complexion: delgada, cara: ovalado, color de la piel: moreno, cabello: castaño claro corto crespo, ojos: cafés medianos, nariz: recta, boca: mediana, labios: medianos, estatura: 160cm, peso: 50kg
Señas particulares:	tatuaje en tinta negra con la figura de una rosa y los nombres de luis claudia escritas en letras cursivas en tinta negra de aproximadamente 10 cm, tatuaje en tinta negra de 3 cm con la letra d, cicatriz por quemadura de aproximadamente 8 cm en el brazo derecho, perforacion ubicada en la nariz del lado izquierdo con un piercing de color azul
Prendas de vestir:	blusa, pantiblusa, bluson color: negro, mallon color: vino, tenis color: blanco
Autoridades Competentes:	Autoridad que ingresó el reporte: PROCURADURÍA GENERAL DE JUSTICIA DEL ESTADO DE TLAXCALA.
Carpeta de investigación:	FG-AIFEPDNL/37/2026

La información que se visualiza de la persona desaparecida o no localizada, es recibida e integrada por las autoridades de la Federación y de las Entidades Federativas competentes, por lo que cualquier información que se visualice, puede ser con la autoridad de origen.

Si tienes información que ayude a la localización de alguna Persona Desaparecida o No Localizada, comunicate desde México al número telefónico 800 028 7783 o WhatsApp 55 1309 9024 y proporciona toda la información que tengas.

Gobierno de México | Gobernación | CNB COMISIÓN NACIONAL DE BÚSQUEDA

ALERTA NACIONAL

ALERTA NACIONAL

FICHA DE BÚSQUEDA DE PERSONA DESAPARECIDA

MARIA GUADALUPE CORONADO MARTINEZ
Folio Único de Identificación
FI26-1F7A6A31F-ECFA-4C2D-80F2-24F0733AB321

Edad al momento de la desaparición: 28 **Edad Actual:** 28
Lugar de nacimiento: CHIAPAS
Sexo: MUJER **Genero:** FEMENINO
Nacionalidad: MEXICANA
¿Habla español?: SI
Idioma o lengua indígena: SIN DATO **Discapacidad:** NO
Fecha de hechos: 06/04/2026
Fecha de percato: 06/04/2026
Lugar de los hechos: CHIAPAS MAZATÁN

DATOS

Características físicas:	complexion: robusta, cara: ovalado, color de la piel: moreno, cabello: negro largo liso, ojos: cafés medianos, nariz: achatada, boca: pequeña, labios: delgados, estatura: 163cm, peso: 78kg
Señas particulares:	tatuaje en el tobillo izquierdo la figura de un corazon.
Prendas de vestir:	SIN DATO
Autoridades Competentes:	Autoridad que ingresó el reporte: FISCALÍA GENERAL DEL ESTADO DE CHIAPAS.
Carpeta de investigación:	0065-054-0516-2026

La información que se visualiza de la persona desaparecida o no localizada, es recibida e integrada por las autoridades de la Federación y de las Entidades Federativas competentes, por lo que cualquier información que se visualice, puede ser con la autoridad de origen.

Si tienes información que ayude a la localización de alguna Persona Desaparecida o No Localizada, comunicate desde México al número telefónico 800 028 7783 o WhatsApp 55 1309 9024 y proporciona toda la información que tengas.

Gobierno de México | Gobernación Secretaría de Gobernación | CNB Comisión Nacional de Búsqueda

ALERTA NACIONAL

ALERTA NACIONAL

FICHA DE BÚSQUEDA DE PERSONA DESAPARECIDA

MARIA MARTINEZ STEPANOVA
Folio Único de Identificación
FI26-197015926-06C2-4F30-B367-67ED44DB7568

Edad al momento de la desaparición: 7 **Edad Actual:** 8
Lugar de nacimiento: PUEBLA
Sexo: MUJER **Genero:** FEMENINO
Nacionalidad: MEXICANA
¿Habla español?: SI
Idioma o lengua indígena: SIN DATO **Discapacidad:** NO
Fecha de hechos: 16/10/2025
Fecha de percato: 16/10/2025
Lugar de los hechos: PUEBLA SAN ANDRÉS CHOLULA

DATOS

Características físicas:	complexion: mediana, cara: redondo, color de la piel: blanco, cabello: castaño claro mediano liso, ojos: cafés medianos, boca: pequeña, labios: delgados, estatura: 103cm
Señas particulares:	perforacion de ambos lobulos
Prendas de vestir:	SIN DATO
Autoridades Competentes:	Autoridad que ingresó el reporte: COMISIÓN DE BÚSQUEDA DE PERSONAS DEL ESTADO DE PUEBLA.
Carpeta de investigación:	CBP-128/2026

La información que se visualiza de la persona desaparecida o no localizada, es recibida e integrada por las autoridades de la Federación y de las Entidades Federativas competentes, por lo que cualquier información que se visualice, puede ser con la autoridad de origen.

Si tienes información que ayude a la localización de alguna Persona Desaparecida o No Localizada, comunicate desde México al número telefónico 800 028 7783 o WhatsApp 55 1309 9024 y proporciona toda la información que tengas.

Gobierno de México | Gobernación | CNB COMISIÓN NACIONAL DE BÚSQUEDA

ALERTA NACIONAL

FICHA DE BÚSQUEDA DE PERSONA DESAPARECIDA

MARTIN GUSTAVO RAMOS CRUZ
Folio Único de Identificación
FI26-173982501-1148-457B-B6FA-E66F231140FC

Edad al momento de la desaparición: 15 **Edad Actual:** 17
Lugar de nacimiento: CHIAPAS
Sexo: HOMBRE **Genero:** MASCULINO
Nacionalidad: MEXICANA
¿Habla español?: SI
Idioma o lengua indígena: SIN DATO **Discapacidad:** SIN DATO
Fecha de hechos: 19/08/2024
Fecha de percato: 19/08/2024
Lugar de los hechos: CHIAPAS ARRIAGA

DATOS	
Características físicas:	complexion: delgada, cara: cuadrado, color de la piel: blanco, cabello: negro rapado liso, ojos: cafés pequeños, nariz: achatada, boca: mediana, labios: gruesos, estatura: 180cm, peso: 69kg
Señas particulares:	cicatriz en el lado derecho del abdomen
Prendas de vestir:	shorts color: azul rey, sudadera color: rojo/negro
Autoridades Competentes:	Autoridad que ingresó el reporte: FISCALÍA GENERAL DEL ESTADO DE CHIAPAS.
Carpeta de investigación:	R.A. 0182-009-0714-2024

La información que se visualiza de la persona desaparecida o no localizada, es recibida e integrada por las autoridades de la Federación y de las Entidades Federativas competentes, por lo que cualquier información que se visualice, puede ser con la autoridad de origen.

Si tienes información que ayude a la localización de alguna Persona Desaparecida o No Localizada, comunicate desde México al número telefónico 800 028 7783 o WhatsApp 55 1309 9024 y proporciona toda la información que tengas.

ALERTA NACIONAL

Gobierno de México | Gobernación | CNB COMISIÓN NACIONAL DE BÚSQUEDA

ALERTA NACIONAL

ALERTA NACIONAL

FICHA DE BÚSQUEDA DE PERSONA DESAPARECIDA

MIGUEL ANDRES QUIJANO CONDE
Folio Único de Identificación
FI26-126780AEF-C520-42E1-A7F3-CB9EF310BFF1

Edad al momento de la desaparición: 28 **Edad Actual:** 28
Lugar de nacimiento: VERACRUZ
Sexo: HOMBRE **Genero:** MASCULINO
Nacionalidad: MEXICANA
¿Habla español?: SI
Idioma o lengua indígena: SIN DATO **Discapacidad:** NO
Fecha de hechos: 03/03/2026
Fecha de percato: 03/03/2026
Lugar de los hechos: VERACRUZ RÍO BLANCO

DATOS

Características físicas:	complexion: delgada, color de la piel: moreno, cabello: negro corto liso, nariz: recta, boca: mediana, labios: medianos, estatura: 154cm, peso: 53kg
Señas particulares:	tiene un lunar de aprox 1 cm en la mejilla izquierda debajo del ojo
Prendas de vestir:	SIN DATO
Autoridades Competentes:	Autoridad que ingresó el reporte: FISCALÍA GENERAL DEL ESTADO DE VERACRUZ DE IGNACIO DE LA LLAVE.
Carpeta de investigación:	ORZ/FIM/FEADPD/27/2026

La información que se visualiza de la persona desaparecida o no localizada, es recibida e integrada por las autoridades de la Federación y de las Entidades Federativas competentes, por lo que cualquier información que se visualice, puede ser con la autoridad de origen.

Si tienes información que ayude a la localización de alguna Persona Desaparecida o No Localizada, comunicate desde México al número telefónico 800 028 7783 o WhatsApp 55 1309 9024 y proporciona toda la información que tengas.

Gobierno de México | Gobernación Secretaría de Gobernación | CNB Comisión Nacional de Búsqueda

ALERTA NACIONAL

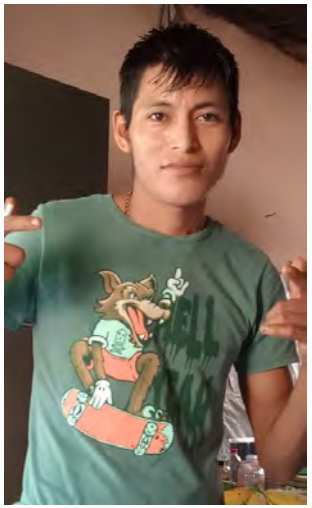

FICHA DE BÚSQUEDA DE PERSONA DESAPARECIDA

MIGUEL EDUARDO DEL ANGEL CASTILLO
Folio Único de Identificación
FI26-1F442BCB6-4988-4988-9A8F-676D16C2EDA4

Edad al momento de la desaparición: 27 **Edad Actual:** 27
Lugar de nacimiento: VERACRUZ
Sexo: HOMBRE **Genero:** MASCULINO
Nacionalidad: MEXICANA
¿Habla español?: SI
Idioma o lengua indígena: SIN DATO **Discapacidad:** NO
Fecha de hechos: 18/03/2026
Fecha de percato: 18/03/2026
Lugar de los hechos: VERACRUZ TEMAPACHE

DATOS

Características físicas:	complexion: delgada, color de la piel: moreno, cabello: negro corto liso, ojos: cafés pequeños, nariz: achatada, boca: pequeña, labios: delgados, estatura: 170cm, peso: 46kg
Señas particulares:	tatuaje en el brazo derecho a la altura del hombro con la imagen de estrellas de color rojo
Prendas de vestir:	SIN DATO
Autoridades Competentes:	Autoridad que ingresó el reporte: FISCALÍA GENERAL DEL ESTADO DE VERACRUZ DE IGNACIO DE LA LLAVE.
Carpeta de investigación:	TXP/FIM/FEADPD/017/2026

La información que se visualiza de la persona desaparecida o no localizada, es recibida e integrada por las autoridades de la Federación y de las Entidades Federativas competentes, por lo que cualquier información que se visualice, puede ser con la autoridad de origen.

Si tienes información que ayude a la localización de alguna Persona Desaparecida o No Localizada, comunicate desde México al número telefónico 800 028 7783 o WhatsApp 55 1309 9024 y proporciona toda la información que tengas.

ALERTA NACIONAL

Gobierno de México | Gobernación | CNB COMISIÓN NACIONAL DE BÚSQUEDA

ALERTA NACIONAL

ALERTA NACIONAL

FICHA DE BÚSQUEDA DE PERSONA DESAPARECIDA

NANCY CEJA LOPEZ
Folio Único de Identificación
FI26-1BC1FB674-987F-4640-912A-24633D89F61B

Edad al momento de la desaparición: 28 **Edad Actual:** 34
Lugar de nacimiento: GUANAJUATO
Sexo: MUJER **Genero:** FEMENINO
Nacionalidad: MEXICANA
¿Habla español?: SI
Idioma o lengua indígena: SIN DATO **Discapacidad:** NO
Fecha de hechos: SIN DATO
Fecha de percato: 21/10/2018
Lugar de los hechos: GUANAJUATO SIN DATO

DATOS	
Características físicas:	complexion: delgada, cara: ovalado, color de la piel: moreno, cabello: negro largo crespo, nariz: recta, boca: pequeña, labios: medianos, estatura: 153cm, peso: 54kg
Señas particulares:	tatuaje en el antebrazo izquierdo con el nombre de zoe y dos gaviotas, tatuaje en la espalda con caracteres chinos
Prendas de vestir:	blusa, pantiblusa, bluson color: negro, pantalón color: obscuro, zapatos color: negro
Autoridades Competentes:	Autoridad que ingresó el reporte: COMISIÓN NACIONAL DE BÚSQUEDA.
Carpeta de investigación:	110449/2018

La información que se visualiza de la persona desaparecida o no localizada, es recibida e integrada por las autoridades de la Federación y de las Entidades Federativas competentes, por lo que cualquier información que se visualice, puede ser con la autoridad de origen.

Si tienes información que ayude a la localización de alguna Persona Desaparecida o No Localizada, comunicate desde México al número telefónico 800 028 7783 o WhatsApp 55 1309 9024 y proporciona toda la información que tengas.

Gobierno de México | Gobernación | CNB COMISIÓN NACIONAL DE BÚSQUEDA

ALERTA NACIONAL

FICHA DE BÚSQUEDA DE PERSONA DESAPARECIDA

NECTAR GALDAMEZ CHANDOMI
Folio Único de Identificación
FI26-1DDBCD515-2444-447C-A33D-997676A1C687

Edad al momento de la desaparición: 35 **Edad Actual:** 38
Lugar de nacimiento: CHIAPAS
Sexo: HOMBRE **Genero:** MASCULINO
Nacionalidad: MEXICANA
¿Habla español?: SI
Idioma o lengua indígena: SIN DATO **Discapacidad:** SIN DATO
Fecha de hechos: 08/10/2022
Fecha de percato: 08/10/2022
Lugar de los hechos: CHIAPAS JIQUIPILAS

DATOS	
Características físicas:	complexion: mediana, cara: redondo, color de la piel: moreno, cabello: negro corto liso, ojos: cafés medianos, nariz: achatada, boca: mediana, labios: gruesos, estatura: 155cm, peso: 75kg
Señas particulares:	NINGUNA
Prendas de vestir:	SIN DATO
Autoridades Competentes:	Autoridad que ingresó el reporte: FISCALÍA GENERAL DEL ESTADO DE CHIAPAS.
Carpeta de investigación:	0253-101-3001-2022

La información que se visualiza de la persona desaparecida o no localizada, es recibida e integrada por las autoridades de la Federación y de las Entidades Federativas competentes, por lo que cualquier información que se visualice, puede ser con la autoridad de origen.

Si tienes información que ayude a la localización de alguna Persona Desaparecida o No Localizada, comunicate desde México al número telefónico 800 028 7783 o WhatsApp 55 1309 9024 y proporciona toda la información que tengas.

ALERTA NACIONAL

Gobierno de México | Gobernación | CNB Comisión Nacional de Búsqueda

ALERTA NACIONAL

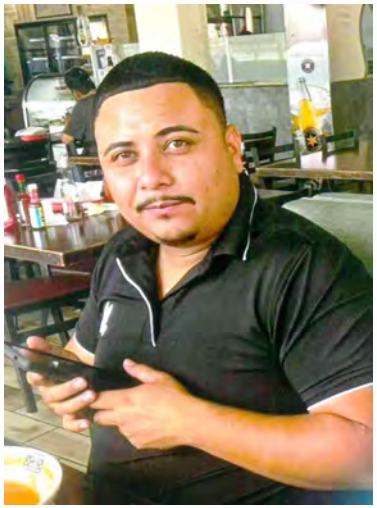

FICHA DE BÚSQUEDA DE PERSONA DESAPARECIDA

RAFAEL SALAZAR MELENDEZ
Folio Único de Identificación
FI26-13C4B159A-BB0E-4611-ABC4-B4150EE2363C

Edad al momento de la desaparición: 27 **Edad Actual:** 27
Lugar de nacimiento: TAMAULIPAS
Sexo: HOMBRE **Genero:** MASCULINO
Nacionalidad: MEXICANA
¿Habla español?: SI
Idioma o lengua indígena: SIN DATO **Discapacidad:** NO
Fecha de hechos: 02/03/2026
Fecha de percato: 02/03/2026
Lugar de los hechos: TAMAULIPAS REYNOSA

DATOS	
Características físicas:	complexion: robusta, cara: redondo, color de la piel: moreno, cabello: negro corto liso, ojos: cafés medianos, nariz: recta, boca: mediana, estatura: 175cm, peso: 130kg
Señas particulares:	tatuaje en antebrazo con la imagen de san judas tadeo, en el otro antebrazo la imagen de la virgen de guadalupe
Prendas de vestir:	pantalón, playera, tenis color: negro
Autoridades Competentes:	Autoridad que ingresó el reporte: FISCALÍA GENERAL DE JUSTICIA DEL ESTADO DE TAMAULIPAS.
Carpeta de investigación:	FGJT/FEIDDFP/REY/UE1/00059/2026

La información que se visualiza de la persona desaparecida o no localizada, es recibida e integrada por las autoridades de la Federación y de las Entidades Federativas competentes, por lo que cualquier información que se visualice, puede ser con la autoridad de origen.

Si tienes información que ayude a la localización de alguna Persona Desaparecida o No Localizada, comunicate desde México al número telefónico 800 028 7783 o WhatsApp 55 1309 9024 y proporciona toda la información que tengas.

ALERTA NACIONAL

Gobierno de México | Gobernación | CNB COMISIÓN NACIONAL DE BÚSQUEDA

ALERTA NACIONAL

ALERTA NACIONAL

FICHA DE BÚSQUEDA DE PERSONA DESAPARECIDA

RENE TORRES CEDILLO
Folio Único de Identificación
FI26-1EAF26F91-56FD-48E4-8EDC-47A82EDF4D7D

Edad al momento de la desaparición: 34 **Edad Actual:** 34
Lugar de nacimiento: MORELOS
Sexo: HOMBRE **Genero:** MASCULINO
Nacionalidad: MEXICANA
¿Habla español?: SIN DATO
Idioma o lengua indígena: SIN DATO **Discapacidad:** NO
Fecha de hechos: 02/04/2026
Fecha de percato: 02/04/2026
Lugar de los hechos: MORELOS HUITZILAC

DATOS

Características físicas:	complexion: mediana, cara: redondo, color de la piel: moreno, cabello: negro corto liso, ojos: cafés medianos, boca: mediana, labios: medianos, estatura: 153cm, peso: 80kg
Señas particulares:	cicatriz en la ceja derecha
Prendas de vestir:	SIN DATO
Autoridades Competentes:	Autoridad que ingresó el reporte: FISCALÍA GENERAL DEL ESTADO DE MORELOS.
Carpeta de investigación:	SC01/3140/2026

La información que se visualiza de la persona desaparecida o no localizada, es recibida e integrada por las autoridades de la Federación y de las Entidades Federativas competentes, por lo que cualquier información que se visualice, puede ser con la autoridad de origen.

Si tienes información que ayude a la localización de alguna Persona Desaparecida o No Localizada, comunicate desde México al número telefónico 800 028 7783 o WhatsApp 55 1309 9024 y proporciona toda la información que tengas.

Gobierno de México | Gobernación | CNB COMISIÓN NACIONAL DE BÚSQUEDA

ALERTA NACIONAL

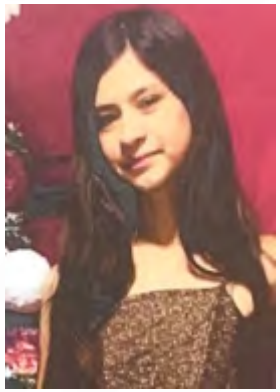

ALERTA NACIONAL

FICHA DE BÚSQUEDA DE PERSONA DESAPARECIDA

RUBY ESMERALDA AYALA SOTO
Folio Único de Identificación
FI26-1615A6129-C3E9-45A9-878E-6CD47ABB713B

Edad al momento de la desaparición: 16 **Edad Actual:** 16
Lugar de nacimiento: SINALOA
Sexo: MUJER **Genero:** FEMENINO
Nacionalidad: MEXICANA
¿Habla español?: SI
Idioma o lengua indígena: SIN DATO **Discapacidad:** NO
Fecha de hechos: 27/03/2026
Fecha de percato: 27/03/2026
Lugar de los hechos: SINALOA CULIACÁN

DATOS	
Características físicas:	complexion: delgada, cara: ovalado, color de la piel: blanco, cabello: castaño oscuro largo liso, ojos: cafés grandes, nariz: recta, boca: pequeña, labios: delgados, estatura: 168cm, peso: 55kg
Señas particulares:	NINGUNA
Prendas de vestir:	SIN DATO
Autoridades Competentes:	Autoridad que ingresó el reporte: COMISIÓN ESTATAL DE BÚSQUEDA DE PERSONAS EN EL ESTADO DE SINALOA.
Carpeta de investigación:	CLN / FEDFP/ 003822/2026 /CI.

La información que se visualiza de la persona desaparecida o no localizada, es recibida e integrada por las autoridades de la Federación y de las Entidades Federativas competentes, por lo que cualquier información que se visualice, puede ser con la autoridad de origen.

Si tienes información que ayude a la localización de alguna Persona Desaparecida o No Localizada, comunicate desde México al número telefónico 800 028 7783 o WhatsApp 55 1309 9024 y proporciona toda la información que tengas.

Gobierno de México | Gobernación Secretaría de Gobernación | CNB Comisión Nacional de Búsqueda

ALERTA NACIONAL

ALERTA NACIONAL

FICHA DE BÚSQUEDA DE PERSONA DESAPARECIDA

SALVADOR PINEDA TORIZ
Folio Único de Identificación
FI26-15A35E46F-F33A-48A6-B3AD-E5604D2F1F8A

Edad al momento de la desaparición: 55 **Edad Actual:** 55
Lugar de nacimiento: VERACRUZ
Sexo: HOMBRE **Genero:** MASCULINO
Nacionalidad: MEXICANA
¿Habla español?: SI
Idioma o lengua indígena: SIN DATO **Discapacidad:** NO
Fecha de hechos: 28/03/2026
Fecha de percato: 28/03/2026
Lugar de los hechos: VERACRUZ COSAMALOAPAN DE CARPIO

DATOS

Características físicas:	complexion: delgada, color de la piel: blanco, cabello: entrecano corto crespo, ojos: cafés grandes, nariz: recta, labios: delgados, estatura: 170cm, peso: 60kg
Señas particulares:	tatuajes, antebrazo derecho cabeza de un toro como de 5 cm y leyenda toroloco
Prendas de vestir:	SIN DATO
Autoridades Competentes:	Autoridad que ingresó el reporte: FISCALÍA GENERAL DEL ESTADO DE VERACRUZ DE IGNACIO DE LA LLAVE.
Carpeta de investigación:	CTZ/FIM/FEADPD/59/2026

La información que se visualiza de la persona desaparecida o no localizada, es recibida e integrada por las autoridades de la Federación y de las Entidades Federativas competentes, por lo que cualquier información que se visualice, puede ser con la autoridad de origen.

Si tienes información que ayude a la localización de alguna Persona Desaparecida o No Localizada, comunicate desde México al número telefónico 800 028 7783 o WhatsApp 55 1309 9024 y proporciona toda la información que tengas.

Gobierno de México | Gobernación | CNB COMISIÓN NACIONAL DE BÚSQUEDA

ALERTA NACIONAL

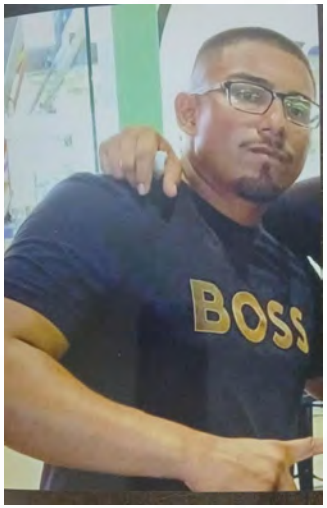

ALERTA NACIONAL

FICHA DE BÚSQUEDA DE PERSONA DESAPARECIDA

SIGIFREDO TAMEZ
Folio Único de Identificación
FI26-1CAC78618-134F-4AFE-9CDE-38C29383AB08

Edad al momento de la desaparición: 20 **Edad Actual:** 20
Lugar de nacimiento: MISSION TEXAS
Sexo: HOMBRE **Genero:** MASCULINO
Nacionalidad: ESTADOUNIDENSE
¿Habla español?: SI
Idioma o lengua indígena: SIN DATO **Discapacidad:** NO
Fecha de hechos: 02/03/2026
Fecha de percato: 02/03/2026
Lugar de los hechos: TAMAULIPAS REYNOSA

DATOS	
Características físicas:	complexion: robusta, cara: redondo, color de la piel: moreno, cabello: castaño oscuro corto crespo, ojos: cafés medianos, nariz: recta, boca: mediana, labios: medianos, estatura: 180cm, peso: 90kg
Señas particulares:	tatuaje en brazo izquierdo la leyenda de tamez, tatuaje en mano derecha esqueleto en forma de mano
Prendas de vestir:	playera color: blanco, shorts color: azul, tenis color: azul
Autoridades Competentes:	Autoridad que ingresó el reporte: FISCALÍA GENERAL DE JUSTICIA DEL ESTADO DE TAMAULIPAS.
Carpeta de investigación:	FGJT/FEIDDFP/REY/UE1/00059/2026

La información que se visualiza de la persona desaparecida o no localizada, es recibida e integrada por las autoridades de la Federación y de las Entidades Federativas competentes, por lo que cualquier información que se visualice, puede ser con la autoridad de origen.

Si tienes información que ayude a la localización de alguna Persona Desaparecida o No Localizada, comunicate desde México al número telefónico 800 028 7783 o WhatsApp 55 1309 9024 y proporciona toda la información que tengas.

Gobierno de México | Gobernación Secretaría de Gobernación | CNB Comisión Nacional de Búsqueda

ALERTA NACIONAL

ALERTA NACIONAL

FICHA DE BÚSQUEDA DE PERSONA DESAPARECIDA

SILVIA GUADALUPE ESCOBAR CORONADO
Folio Único de Identificación
FI26-1275E7484-B5FB-4EC4-ADF8-57B658EBCEF9

Edad al momento de la desaparición: 4 **Edad Actual:** 4
Lugar de nacimiento: CHIAPAS
Sexo: MUJER **Genero:** FEMENINO
Nacionalidad: MEXICANA
¿Habla español?: SI
Idioma o lengua indígena: SIN DATO **Discapacidad:** NO
Fecha de hechos: 06/04/2026
Fecha de percato: 06/04/2026
Lugar de los hechos: CHIAPAS MAZATÁN

DATOS

Características físicas:	complexion: delgada, cara: ovalado, color de la piel: moreno, cabello: negro mediano liso, ojos: cafés medianos, nariz: achatada, boca: mediana, labios: delgados, estatura: 60cm, peso: 15kg
Señas particulares:	NINGUNA
Prendas de vestir:	SIN DATO
Autoridades Competentes:	Autoridad que ingresó el reporte: FISCALÍA GENERAL DEL ESTADO DE CHIAPAS.
Carpeta de investigación:	0065-054-0516-2026

La información que se visualiza de la persona desaparecida o no localizada, es recibida e integrada por las autoridades de la Federación y de las Entidades Federativas competentes, por lo que cualquier información que se visualice, puede ser con la autoridad de origen.

Si tienes información que ayude a la localización de alguna Persona Desaparecida o No Localizada, comunicate desde México al número telefónico 800 028 7783 o WhatsApp 55 1309 9024 y proporciona toda la información que tengas.

Gobierno de México | Gobernación Secretaría de Gobernación | CNB Comisión Nacional de Búsqueda

ALERTA NACIONAL

FICHA DE BÚSQUEDA DE PERSONA DESAPARECIDA

SOFIA MARTINEZ STEPANOVA
Folio Único de Identificación
FI26-17E5DF8F5-B1CF-46A1-A070-D4D1E502EDA3

Edad al momento de la desaparición: 11 **Edad Actual:** 11
Lugar de nacimiento: PUEBLA
Sexo: MUJER **Genero:** FEMENINO
Nacionalidad: MEXICANA
¿Habla español?: SI
Idioma o lengua indígena: SIN DATO **Discapacidad:** NO
Fecha de hechos: 16/10/2025
Fecha de percato: 16/10/2025
Lugar de los hechos: PUEBLA SAN ANDRÉS CHOLULA

DATOS

Características físicas:	complexion: delgada, cara: ovalado, color de la piel: blanco, cabello: castaño oscuro largo liso, ojos: cafés medianos, boca: pequeña, labios: medianos, estatura: 147cm
Señas particulares:	lunar pequeño ubicado en la clavicula de lado izquierdo, perforacion de ambos lobulos
Prendas de vestir:	SIN DATO
Autoridades Competentes:	Autoridad que ingresó el reporte: COMISIÓN DE BÚSQUEDA DE PERSONAS DEL ESTADO DE PUEBLA.
Carpeta de investigación:	CBP-128/2026

La información que se visualiza de la persona desaparecida o no localizada, es recibida e integrada por las autoridades de la Federación y de las Entidades Federativas competentes, por lo que cualquier información que se visualice, puede ser con la autoridad de origen.

Si tienes información que ayude a la localización de alguna Persona Desaparecida o No Localizada, comunicate desde México al número telefónico 800 028 7783 o WhatsApp 55 1309 9024 y proporciona toda la información que tengas.

ALERTA NACIONAL

Gobierno de México | Gobernación Secretaría de Gobernación | CNB Comisión Nacional de Búsqueda

ALERTA NACIONAL

ALERTA NACIONAL

FICHA DE BÚSQUEDA DE PERSONA DESAPARECIDA

VALERIA RENATA LINARES LOPEZ
Folio Único de Identificación
FI26-17F385C0D-24FB-4852-98F7-FBF47B479A56

Edad al momento de la desaparición: 20 **Edad Actual:** 20
Lugar de nacimiento: MICHOACAN
Sexo: MUJER **Genero:** FEMENINO
Nacionalidad: MEXICANA
¿Habla español?: SI
Idioma o lengua indígena: SIN DATO **Discapacidad:** NO
Fecha de hechos: 07/04/2026
Fecha de percato: 07/04/2026
Lugar de los hechos: MICHOACAN MORELIA

DATOS

Características físicas:	complexion: delgada, cara: ovalado, color de la piel: blanco, cabello: negro largo crespo, ojos: cafés medianos, boca: mediana, labios: medianos, estatura: 169cm, peso: 55kg
Señas particulares:	tatuaje en tobillo con la figura de un emoji
Prendas de vestir:	SIN DATO
Autoridades Competentes:	Autoridad que ingresó el reporte: FISCALÍA GENERAL DEL ESTADO DE MICHOACÁN.
Carpeta de investigación:	FEPD/13917/2026

La información que se visualiza de la persona desaparecida o no localizada, es recibida e integrada por las autoridades de la Federación y de las Entidades Federativas competentes, por lo que cualquier información que se visualice, puede ser con la autoridad de origen.

Si tienes información que ayude a la localización de alguna Persona Desaparecida o No Localizada, comunicate desde México al número telefónico 800 028 7783 o WhatsApp 55 1309 9024 y proporciona toda la información que tengas.

Gobierno de México | Gobernación Secretaría de Gobernación | CNB Comisión Nacional de Búsqueda

ALERTA NACIONAL

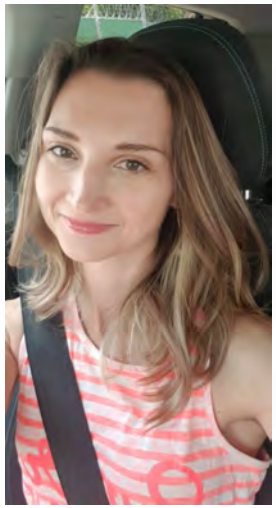

ALERTA NACIONAL

FICHA DE BÚSQUEDA DE PERSONA DESAPARECIDA

YAROSLAVA VADIMOVNA STEPANOVA
Folio Único de Identificación
FI26-121D72B6C-CD9B-4C88-8DD4-B8E6250C4134

Edad al momento de la desaparición: 37 **Edad Actual:** 38
Lugar de nacimiento: PUEBLA
Sexo: MUJER **Genero:** FEMENINO
Nacionalidad: MEXICANA
¿Habla español?: SI
Idioma o lengua indígena: SIN DATO **Discapacidad:** NO
Fecha de hechos: 16/10/2025
Fecha de percato: 16/10/2025
Lugar de los hechos: PUEBLA SAN ANDRÉS CHOLULA

DATOS	
Características físicas:	complexion: delgada, cara: ovalado, color de la piel: blanco, cabello: castaño claro largo liso, ojos: verdes medianos, nariz: recta, boca: mediana, labios: delgados, estatura: 168cm
Señas particulares:	4 lunares ubicados en el pomulo izquierdo, cicatriz de 7 cm en clavicula derecha, tatuaje de 15 cm en forma de dos peces nadando en direcciones opuestas en forma de circulo, ubicado en alguno de los tobillos , cicatriz por cesarea
Prendas de vestir:	SIN DATO
Autoridades Competentes:	Autoridad que ingresó el reporte: COMISIÓN DE BÚSQUEDA DE PERSONAS DEL ESTADO DE PUEBLA.
Carpeta de investigación:	CBP-128/2026

La información que se visualiza de la persona desaparecida o no localizada, es recibida e integrada por las autoridades de la Federación y de las Entidades Federativas competentes, por lo que cualquier información que se visualice, puede ser con la autoridad de origen.

Si tienes información que ayude a la localización de alguna Persona Desaparecida o No Localizada, comunicate desde México al número telefónico 800 028 7783 o WhatsApp 55 1309 9024 y proporciona toda la información que tengas.

Gobierno de México | Gobernación | CNB COMISIÓN NACIONAL DE BÚSQUEDA

ALERTA NACIONAL

ALERTA NACIONAL

FICHA DE BÚSQUEDA DE PERSONA DESAPARECIDA

ADRIANA ARTEAGA TREJO
Folio Único de Identificación
FI26-16F7A6B4C-1169-4FB0-A5FB-E11FB6E03B29

Edad al momento de la desaparición: 14 **Edad Actual:** 14
Lugar de nacimiento: HIDALGO
Sexo: MUJER **Genero:** FEMENINO
Nacionalidad: MEXICANA
¿Habla español?: SI
Idioma o lengua indígena: SIN DATO **Discapacidad:** SI
Fecha de hechos: 02/04/2026
Fecha de percato: 06/04/2026
Lugar de los hechos: HIDALGO ZIMAPÁN

DATOS	
Características físicas:	complexion: delgada, cara: ovalado, color de la piel: moreno, cabello: castaño claro corto liso, ojos: cafés medianos, nariz: recta, boca: mediana, labios: delgados, estatura: 130cm, peso: 42kg
Señas particulares:	negras en el antebrazo
Prendas de vestir:	camisa, pantalón, zapatos
Autoridades Competentes:	Autoridad que ingresó el reporte: PROCURADURÍA GENERAL DE JUSTICIA DEL ESTADO DE HIDALGO.
Carpeta de investigación:	20-2026-00135

La información que se visualiza de la persona desaparecida o no localizada, es recibida e integrada por las autoridades de la Federación y de las Entidades Federativas competentes, por lo que cualquier información que se visualice, puede ser con la autoridad de origen.

Si tienes información que ayude a la localización de alguna Persona Desaparecida o No Localizada, comunicate desde México al número telefónico 800 028 7783 o WhatsApp 55 1309 9024 y proporciona toda la información que tengas.

Gobierno de México | Gobernación Secretaría de Gobernación | CNB Comisión Nacional de Búsqueda

ALERTA NACIONAL

ALERTA NACIONAL

FICHA DE BÚSQUEDA DE PERSONA DESAPARECIDA

AUDIAS PEREZ DOMINGUEZ
Folio Único de Identificación
FI26-19F4E47A2-805B-4CCE-A268-A787CB7D6126

Edad al momento de la desaparición: 30 **Edad Actual:** 30
Lugar de nacimiento: CHIAPAS
Sexo: HOMBRE **Genero:** MASCULINO
Nacionalidad: MEXICANA
¿Habla español?: SI
Idioma o lengua indígena: SIN DATO **Discapacidad:** NO
Fecha de hechos: 10/03/2026
Fecha de percato: 10/03/2026
Lugar de los hechos: CHIAPAS HUIXTLA

DATOS

Características físicas:	complexion: delgada, cara: redondo, color de la piel: moreno, cabello: negro corto liso, ojos: negros pequeños, nariz: achatada, boca: mediana, labios: delgados, estatura: 160cm, peso: 60kg
Señas particulares:	tatuajes de estrellas en la mejilla izquierda, tatuaje la palabra nati en el pecho, tatuaje el nombre audias en el antebrazo derecho.
Prendas de vestir:	playera color: negro, shorts color: vino, tenis color: azul/blanco
Autoridades Competentes:	Autoridad que ingresó el reporte: FISCALÍA GENERAL DEL ESTADO DE CHIAPAS.
Carpeta de investigación:	0104-040-0515-2026

La información que se visualiza de la persona desaparecida o no localizada, es recibida e integrada por las autoridades de la Federación y de las Entidades Federativas competentes, por lo que cualquier información que se visualice, puede ser con la autoridad de origen.

Si tienes información que ayude a la localización de alguna Persona Desaparecida o No Localizada, comunicate desde México al número telefónico 800 028 7783 o WhatsApp 55 1309 9024 y proporciona toda la información que tengas.

Gobierno de México | Gobernación | CNB COMISIÓN NACIONAL DE BÚSQUEDA

ALERTA NACIONAL

ALERTA NACIONAL

FICHA DE BÚSQUEDA DE PERSONA DESAPARECIDA

CARLOS DARIO PARRA MENDOZA
Folio Único de Identificación
FI26-1BE956FCC-F92C-46E4-A896-552CB71199CE

Edad al momento de la desaparición: 32 **Edad Actual:** 32
Lugar de nacimiento: VERACRUZ
Sexo: HOMBRE **Genero:** MASCULINO
Nacionalidad: MEXICANA
¿Habla español?: SI
Idioma o lengua indígena: SIN DATO **Discapacidad:** NO
Fecha de hechos: 23/03/2026
Fecha de percato: 07/04/2026
Lugar de los hechos: VERACRUZ MARTÍNEZ DE LA TORRE

DATOS

Características físicas:	complexion: delgada, cabello: negro corto ondulado, ojos: cafés medianos, nariz: achatada, boca: pequeña, labios: gruesos, estatura: 177cm, peso: 78kg
Señas particulares:	cicatriz en brazo derecho parte interna
Prendas de vestir:	SIN DATO
Autoridades Competentes:	Autoridad que ingresó el reporte: FISCALÍA GENERAL DEL ESTADO DE VERACRUZ DE IGNACIO DE LA LLAVE.
Carpeta de investigación:	XAL/FIM/FEADPD/071/2026

La información que se visualiza de la persona desaparecida o no localizada, es recibida e integrada por las autoridades de la Federación y de las Entidades Federativas competentes, por lo que cualquier información que se visualice, puede ser con la autoridad de origen.

Si tienes información que ayude a la localización de alguna Persona Desaparecida o No Localizada, comunicate desde México al número telefónico 800 028 7783 o WhatsApp 55 1309 9024 y proporciona toda la información que tengas.

Gobierno de México | Gobernación Secretaría de Gobernación | CNB Comisión Nacional de Búsqueda

ALERTA NACIONAL

ALERTA NACIONAL

FICHA DE BÚSQUEDA DE PERSONA DESAPARECIDA

CARLOS ATLAHUA ROJAS
Folio Único de Identificación
FI26-1EF68154D-9227-460A-B16B-EBCFED98A1CC

Edad al momento de la desaparición: 23 **Edad Actual:** 23
Lugar de nacimiento: SINALOA
Sexo: HOMBRE **Genero:** MASCULINO
Nacionalidad: MEXICANA
¿Habla español?: SI
Idioma o lengua indígena: SIN DATO **Discapacidad:** NO
Fecha de hechos: 06/04/2026
Fecha de percato: 06/04/2026
Lugar de los hechos: SINALOA CULIACÁN

DATOS	
Características físicas:	complexion: robusta, cara: ovalado, color de la piel: moreno, cabello: negro corto ondulado, ojos: cafés pequeños, nariz: alomada, boca: pequeña, labios: delgados, estatura: 160cm, peso: 90kg
Señas particulares:	en mano izquierda dibujo de un trebol
Prendas de vestir:	SIN DATO
Autoridades Competentes:	Autoridad que ingresó el reporte: COMISIÓN ESTATAL DE BÚSQUEDA DE PERSONAS EN EL ESTADO DE SINALOA.
Carpeta de investigación:	CLN/FEDFP/4163/2026/CI

La información que se visualiza de la persona desaparecida o no localizada, es recibida e integrada por las autoridades de la Federación y de las Entidades Federativas competentes, por lo que cualquier información que se visualice, puede ser con la autoridad de origen.

Si tienes información que ayude a la localización de alguna Persona Desaparecida o No Localizada, comunicate desde México al número telefónico 800 028 7783 o WhatsApp 55 1309 9024 y proporciona toda la información que tengas.

Gobierno de México | Gobernación | CNB COMISIÓN NACIONAL DE BÚSQUEDA

ALERTA NACIONAL

FICHA DE BÚSQUEDA DE PERSONA DESAPARECIDA

CRISTIAN IVAN PEÑA CAMPOS
Folio Único de Identificación
FI26-15E7FB12C-7A71-46CF-9884-66F08DC0AB0E

Edad al momento de la desaparición: 36 **Edad Actual:** 36
Lugar de nacimiento: SINALOA
Sexo: HOMBRE **Genero:** MASCULINO
Nacionalidad: MEXICANA
¿Habla español?: SI
Idioma o lengua indígena: SIN DATO **Discapacidad:** SI
Fecha de hechos: 26/03/2026
Fecha de percato: 26/03/2026
Lugar de los hechos: SINALOA MAZATLÁN

DATOS	
Características físicas:	complexion: mediana, cara: ovalado, color de la piel: moreno, cabello: castaño oscuro corto liso, ojos: cafés pequeños, nariz: recta, boca: pequeña, labios: delgados
Señas particulares:	no tiene el ojo derecho
Prendas de vestir:	SIN DATO
Autoridades Competentes:	Autoridad que ingresó el reporte: FISCALÍA GENERAL DEL ESTADO DE SINALOA.
Carpeta de investigación:	MAZTL/FEDFP/002991/2026/CI

La información que se visualiza de la persona desaparecida o no localizada, es recibida e integrada por las autoridades de la Federación y de las Entidades Federativas competentes, por lo que cualquier información que se visualice, puede ser con la autoridad de origen.

Si tienes información que ayude a la localización de alguna Persona Desaparecida o No Localizada, comunicate desde México al número telefónico 800 028 7783 o WhatsApp 55 1309 9024 y proporciona toda la información que tengas.

ALERTA NACIONAL

Gobierno de México | Gobernación Secretaría de Gobernación | CNB Comisión Nacional de Búsqueda

ALERTA NACIONAL

ALERTA NACIONAL

FICHA DE BÚSQUEDA DE PERSONA DESAPARECIDA

ERICK IVAN VAZQUEZ WALDESTRAN
Folio Único de Identificación
FI26-150FBFBA8-8BE2-4799-8C3D-47317A480F8B

Edad al momento de la desaparición: 14 **Edad Actual:** 14
Lugar de nacimiento: GUERRERO
Sexo: HOMBRE **Genero:** MASCULINO
Nacionalidad: MEXICANA
¿Habla español?: SI
Idioma o lengua indígena: SIN DATO **Discapacidad:** NO
Fecha de hechos: 25/03/2026
Fecha de percato: 25/03/2026
Lugar de los hechos: GUERRERO ACAPULCO DE JUÁREZ

DATOS

Características físicas:	complexion: delgada, cara: ovalado, color de la piel: moreno, cabello: negro corto liso, ojos: cafés grandes, nariz: recta, boca: mediana, labios: medianos, estatura: 154cm, peso: 54kg
Señas particulares:	cicatriz en la ceja derecha de aprox 5 cm
Prendas de vestir:	SIN DATO
Autoridades Competentes:	Autoridad que ingresó el reporte: FISCALÍA GENERAL DEL ESTADO DE GUERRERO.
Carpeta de investigación:	12022511000059260326

La información que se visualiza de la persona desaparecida o no localizada, es recibida e integrada por las autoridades de la Federación y de las Entidades Federativas competentes, por lo que cualquier información que se visualice, puede ser con la autoridad de origen.

Si tienes información que ayude a la localización de alguna Persona Desaparecida o No Localizada, comunicate desde México al número telefónico 800 028 7783 o WhatsApp 55 1309 9024 y proporciona toda la información que tengas.

Gobierno de México | Gobernación | CNB COMISIÓN NACIONAL DE BÚSQUEDA

ALERTA NACIONAL

ALERTA NACIONAL

FICHA DE BÚSQUEDA DE PERSONA DESAPARECIDA

ERIK JAVIER MARTINEZ SANTIAGO
Folio Único de Identificación
FI26-1D67E0490-D04A-48C9-AF05-492D9CBB1CD7

Edad al momento de la desaparición: 18 **Edad Actual:** 18
Lugar de nacimiento: VERACRUZ
Sexo: HOMBRE **Genero:** MASCULINO
Nacionalidad: MEXICANA
¿Habla español?: SI
Idioma o lengua indígena: SIN DATO **Discapacidad:** NO
Fecha de hechos: 05/04/2026
Fecha de percato: 05/04/2026
Lugar de los hechos: VERACRUZ COSOLEACAQUE

DATOS

Características físicas:	complexion: delgada, cara: redondo, color de la piel: moreno, cabello: negro corto liso, ojos: negros medianos, nariz: recta, boca: mediana, labios: gruesos, estatura: 173cm, peso: 62kg
Señas particulares:	lunares en forma de puntos de color cafe en el pecho y espalda
Prendas de vestir:	SIN DATO
Autoridades Competentes:	Autoridad que ingresó el reporte: FISCALÍA GENERAL DEL ESTADO DE VERACRUZ DE IGNACIO DE LA LLAVE.
Carpeta de investigación:	CTZ/FIM/FEADPD/058/2026

La información que se visualiza de la persona desaparecida o no localizada, es recibida e integrada por las autoridades de la Federación y de las Entidades Federativas competentes, por lo que cualquier información que se visualice, puede ser con la autoridad de origen.

Si tienes información que ayude a la localización de alguna Persona Desaparecida o No Localizada, comunicate desde México al número telefónico 800 028 7783 o WhatsApp 55 1309 9024 y proporciona toda la información que tengas.

Gobierno de México | Gobernación Secretaría de Gobernación | CNB Comisión Nacional de Búsqueda

ALERTA NACIONAL

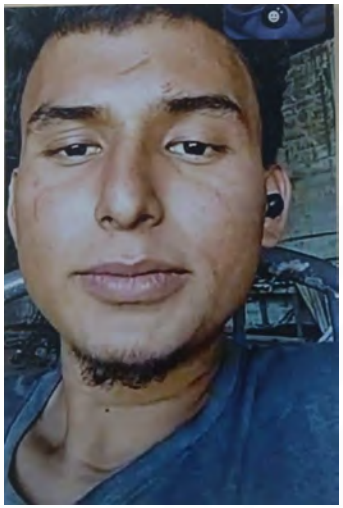

ALERTA NACIONAL

FICHA DE BÚSQUEDA DE PERSONA DESAPARECIDA

EVER ABRAHAM DEL ANGEL HERNANDEZ
Folio Único de Identificación
FI26-1EF8E1761-F331-4592-BE89-4796D1C8233C

Edad al momento de la desaparición: 20 **Edad Actual:** 20
Lugar de nacimiento: TAMAULIPAS
Sexo: HOMBRE **Genero:** MASCULINO
Nacionalidad: MEXICANA
¿Habla español?: SI
Idioma o lengua indígena: SIN DATO **Discapacidad:** NO
Fecha de hechos: 06/04/2026
Fecha de percato: 06/04/2026
Lugar de los hechos: TAMAULIPAS REYNOSA

DATOS	
Características físicas:	complexion: delgada, cara: no recuerda, color de la piel: moreno, cabello: castaño oscuro corto ondulado, ojos: cafés grandes, nariz: recta, boca: grande, labios: gruesos, estatura: 195cm, peso: 75kg
Señas particulares:	cicatriz en la cara
Prendas de vestir:	SIN DATO
Autoridades Competentes:	Autoridad que ingresó el reporte: FISCALÍA GENERAL DE JUSTICIA DEL ESTADO DE TAMAULIPAS.
Carpeta de investigación:	FGJT/FEIDDFP/REY/UE1/00102/2026

La información que se visualiza de la persona desaparecida o no localizada, es recibida e integrada por las autoridades de la Federación y de las Entidades Federativas competentes, por lo que cualquier información que se visualice, puede ser con la autoridad de origen.

Si tienes información que ayude a la localización de alguna Persona Desaparecida o No Localizada, comunicate desde México al número telefónico 800 028 7783 o WhatsApp 55 1309 9024 y proporciona toda la información que tengas.

Gobierno de México | Gobernación Secretaría de Gobernación | CNB Comisión Nacional de Búsqueda

ALERTA NACIONAL

ALERTA NACIONAL

FICHA DE BÚSQUEDA DE PERSONA DESAPARECIDA

FREDI PEREZ PEREZ
Folio Único de Identificación
FI26-169C43052-1643-41AE-9754-799226AAF535

Edad al momento de la desaparición: 34 **Edad Actual:** 34
Lugar de nacimiento: VERACRUZ
Sexo: HOMBRE **Genero:** MASCULINO
Nacionalidad: MEXICANA
¿Habla español?: SI
Idioma o lengua indígena: SIN DATO **Discapacidad:** NO
Fecha de hechos: 04/04/2026
Fecha de percato: 07/04/2026
Lugar de los hechos: VERACRUZ PAPANTLA

DATOS

Características físicas:	complexion: delgada, color de la piel: moreno, cabello: castaño oscuro corto liso, ojos: cafés medianos, nariz: achatada, boca: pequeña, labios: delgados, estatura: 178cm, peso: 85kg
Señas particulares:	tatuaje en brazo izquierdo con el diseño de una cruz y en la parte de en medio tiene el nombre de fredi, en color negro, de 14 cm
Prendas de vestir:	SIN DATO
Autoridades Competentes:	Autoridad que ingresó el reporte: FISCALÍA GENERAL DEL ESTADO DE VERACRUZ DE IGNACIO DE LA LLAVE.
Carpeta de investigación:	PZR/FIM/FEADPD/036/2026

La información que se visualiza de la persona desaparecida o no localizada, es recibida e integrada por las autoridades de la Federación y de las Entidades Federativas competentes, por lo que cualquier información que se visualice, puede ser con la autoridad de origen.

Si tienes información que ayude a la localización de alguna Persona Desaparecida o No Localizada, comunicate desde México al número telefónico 800 028 7783 o WhatsApp 55 1309 9024 y proporciona toda la información que tengas.

Gobierno de México | Gobernación Secretaría de Gobernación | CNB Comisión Nacional de Búsqueda

ALERTA NACIONAL

ALERTA NACIONAL

FICHA DE BÚSQUEDA DE PERSONA DESAPARECIDA

GABRIEL ANTONIO SANCHEZ VELARDE
Folio Único de Identificación
FI26-188C859B1-5353-409C-9F5C-67372B7E50DF

Edad al momento de la desaparición: 44 **Edad Actual:** 44
Lugar de nacimiento: SINALOA
Sexo: HOMBRE **Genero:** MASCULINO
Nacionalidad: MEXICANA
¿Habla español?: SI
Idioma o lengua indígena: SIN DATO **Discapacidad:** NO
Fecha de hechos: 22/02/2026
Fecha de percato: 22/02/2026
Lugar de los hechos: SINALOA CULIACÁN

DATOS

Características físicas:	complexion: delgada, cara: ovalado, color de la piel: moreno, cabello: castaño oscuro corto liso, ojos: cafés pequeños, nariz: recta, boca: mediana, labios: medianos, estatura: 170cm, peso: 60kg
Señas particulares:	cicatriz en antebrazo derecho de 7 cms.
Prendas de vestir:	SIN DATO
Autoridades Competentes:	Autoridad que ingresó el reporte: COMISIÓN ESTATAL DE BÚSQUEDA DE PERSONAS EN EL ESTADO DE SINALOA.
Carpeta de investigación:	CLN/FEDFP/3086/2026/C

La información que se visualiza de la persona desaparecida o no localizada, es recibida e integrada por las autoridades de la Federación y de las Entidades Federativas competentes, por lo que cualquier información que se visualice, puede ser con la autoridad de origen.

Si tienes información que ayude a la localización de alguna Persona Desaparecida o No Localizada, comunicate desde México al número telefónico 800 028 7783 o WhatsApp 55 1309 9024 y proporciona toda la información que tengas.

Gobierno de México | Gobernación Secretaría de Gobernación | CNB Comisión Nacional de Búsqueda

ALERTA NACIONAL

FICHA DE BÚSQUEDA DE PERSONA DESAPARECIDA

JESUS ANTONIO MOLINA ROSAS
Folio Único de Identificación
FI26-14B19F134-A069-45D0-B563-6E588E5013B4

Edad al momento de la desaparición: 25 **Edad Actual:** 25
Lugar de nacimiento: SINALOA
Sexo: HOMBRE **Genero:** MASCULINO
Nacionalidad: MEXICANA
¿Habla español?: SI
Idioma o lengua indígena: SIN DATO **Discapacidad:** NO
Fecha de hechos: 26/03/2026
Fecha de percato: 26/03/2026
Lugar de los hechos: SINALOA MAZATLÁN

DATOS	
Características físicas:	complexion: delgada, cara: ovalado, color de la piel: blanco, cabello: castaño claro corto liso, ojos: cafés pequeños, nariz: recta, boca: mediana, labios: delgados, estatura: 170cm, peso: 85kg
Señas particulares:	varios tatuajes en el brazo derecho tiene al parecer una oracin, en el antebrazo derecho tiene el nombre yessica, en la palma de una mano tiene el nombre edgar y en la palma de la otra mano tiene el nombre liliana
Prendas de vestir:	SIN DATO
Autoridades Competentes:	Autoridad que ingresó el reporte: FISCALÍA GENERAL DEL ESTADO DE SINALOA.
Carpeta de investigación:	MAZTL/FEDFP/002991/2026/CI

La información que se visualiza de la persona desaparecida o no localizada, es recibida e integrada por las autoridades de la Federación y de las Entidades Federativas competentes, por lo que cualquier información que se visualice, puede ser con la autoridad de origen.

Si tienes información que ayude a la localización de alguna Persona Desaparecida o No Localizada, comunicate desde México al número telefónico 800 028 7783 o WhatsApp 55 1309 9024 y proporciona toda la información que tengas.

ALERTA NACIONAL

Gobierno de México | Gobernación | CNB COMISIÓN NACIONAL DE BÚSQUEDA

ALERTA NACIONAL

ALERTA NACIONAL

FICHA DE BÚSQUEDA DE PERSONA DESAPARECIDA

JORGE ALBERTO JIMENEZ LOPEZ
Folio Único de Identificación
FI26-194BCE43D-90B5-48C6-980D-A845B7A153E6

Edad al momento de la desaparición: 27 **Edad Actual:** 27
Lugar de nacimiento: CHIAPAS
Sexo: HOMBRE **Genero:** MASCULINO
Nacionalidad: MEXICANA
¿Habla español?: SI
Idioma o lengua indígena: SIN DATO **Discapacidad:** NO
Fecha de hechos: 04/04/2026
Fecha de percato: 04/04/2026
Lugar de los hechos: CHIAPAS IXTAPA

DATOS

Características físicas:	complexion: mediana, cara: redondo, color de la piel: moreno, cabello: negro largo liso, ojos: negros pequeños, nariz: achatada, boca: pequeña, labios: delgados, estatura: 170cm, peso: 80kg
Señas particulares:	tatuaje en el brazo derecho el nombre jorge alberto jimenez lopez .
Prendas de vestir:	SIN DATO
Autoridades Competentes:	Autoridad que ingresó el reporte: FISCALÍA GENERAL DEL ESTADO DE CHIAPAS.
Carpeta de investigación:	0247-027-0419-2026

La información que se visualiza de la persona desaparecida o no localizada, es recibida e integrada por las autoridades de la Federación y de las Entidades Federativas competentes, por lo que cualquier información que se visualice, puede ser con la autoridad de origen.

Si tienes información que ayude a la localización de alguna Persona Desaparecida o No Localizada, comunicate desde México al número telefónico 800 028 7783 o WhatsApp 55 1309 9024 y proporciona toda la información que tengas.

Gobierno de México | Gobernación | CNB COMISIÓN NACIONAL DE BÚSQUEDA

ALERTA NACIONAL

ALERTA NACIONAL

FICHA DE BÚSQUEDA DE PERSONA DESAPARECIDA

JOSE ANGEL LOERA REYES
Folio Único de Identificación
FI26-125ECC7FE-250F-4C66-B3EF-375268D6AD79

Edad al momento de la desaparición: 40 **Edad Actual:** 41
Lugar de nacimiento: NAYARIT
Sexo: HOMBRE **Genero:** MASCULINO
Nacionalidad: MEXICANA
¿Habla español?: SI
Idioma o lengua indígena: SIN DATO **Discapacidad:** SI
Fecha de hechos: 23/02/2026
Fecha de percato: 24/02/2026
Lugar de los hechos: NAYARIT COMPOSTELA

DATOS	
Características físicas:	complexion: delgada, cara: cuadrado, color de la piel: moreno, nariz: achatada, boca: pequeña, labios: delgados, estatura: 174cm, peso: 62kg
Señas particulares:	tatuajes en brazo izquierdo,no nombre de sus hijos un rosario en la mano y rosas todos en el mismo brazo, cicatriz en el labio superior, cicatriz en el labio superior, tatuajes en brazo izquierdo nombre de sus hijos, tatuaje de rosario en la mano, tatuaje de rosas en brazo izquierdo
Prendas de vestir:	SIN DATO
Autoridades Competentes:	Autoridad que ingresó el reporte: PORTAL.
Carpeta de investigación:	SIN DATO

La información que se visualiza de la persona desaparecida o no localizada, es recibida e integrada por las autoridades de la Federación y de las Entidades Federativas competentes, por lo que cualquier información que se visualice, puede ser con la autoridad de origen.

Si tienes información que ayude a la localización de alguna Persona Desaparecida o No Localizada, comunicate desde México al número telefónico 800 028 7783 o WhatsApp 55 1309 9024 y proporciona toda la información que tengas.

Gobierno de México | Gobernación | CNB COMISIÓN NACIONAL DE BÚSQUEDA

ALERTA NACIONAL

ALERTA NACIONAL

FICHA DE BÚSQUEDA DE PERSONA DESAPARECIDA

JOSE GERSON SANTOS CRUZ
Folio Único de Identificación
FI26-15350980F-F544-4406-942F-064075D2AF2E

Edad al momento de la desaparición: 39 **Edad Actual:** 39
Lugar de nacimiento: MICHOACAN
Sexo: HOMBRE **Genero:** MASCULINO
Nacionalidad: MEXICANA
¿Habla español?: SI
Idioma o lengua indígena: SIN DATO **Discapacidad:** NO
Fecha de hechos: 28/03/2026
Fecha de percato: 28/03/2026
Lugar de los hechos: MICHOACAN INDAPARAPEO

DATOS

Características físicas:	complexion: delgada, cara: ovalado, color de la piel: moreno, cabello: negro corto liso, ojos: cafés medianos, nariz: recta, boca: mediana, labios: delgados, estatura: 170cm, peso: 66kg
Señas particulares:	tatuaje en un dedo, tatuaje en un brazo
Prendas de vestir:	pantalón color: azul, playera color: blanco, tenis
Autoridades Competentes:	Autoridad que ingresó el reporte: FISCALÍA GENERAL DEL ESTADO DE MICHOACÁN.
Carpeta de investigación:	FEPD/12878/2026

La información que se visualiza de la persona desaparecida o no localizada, es recibida e integrada por las autoridades de la Federación y de las Entidades Federativas competentes, por lo que cualquier información que se visualice, puede ser con la autoridad de origen.

Si tienes información que ayude a la localización de alguna Persona Desaparecida o No Localizada, comunicate desde México al número telefónico 800 028 7783 o WhatsApp 55 1309 9024 y proporciona toda la información que tengas.

Gobierno de México | Gobernación | CNB COMISIÓN NACIONAL DE BÚSQUEDA

ALERTA NACIONAL

ALERTA NACIONAL

FICHA DE BÚSQUEDA DE PERSONA DESAPARECIDA

JOSE RENAN CISNEROS LOPEZ
Folio Único de Identificación
FI26-1149B896E-A9C3-474D-A96C-920A781D2EE5

Edad al momento de la desaparición: 47 **Edad Actual:** 47
Lugar de nacimiento: CHIAPAS
Sexo: HOMBRE **Genero:** MASCULINO
Nacionalidad: MEXICANA
¿Habla español?: SI
Idioma o lengua indígena: SIN DATO **Discapacidad:** NO
Fecha de hechos: 03/04/2026
Fecha de percato: 03/04/2026
Lugar de los hechos: CHIAPAS SUCHIATE

DATOS

Características físicas:	complexion: delgada, cara: ovalado, color de la piel: blanco, cabello: negro corto liso, ojos: cafés medianos, nariz: achatada, boca: mediana, labios: delgados, estatura: 200cm, peso: 90kg
Señas particulares:	tatuajes en el brazo izquierdo los nombres briana y adriana.
Prendas de vestir:	SIN DATO
Autoridades Competentes:	Autoridad que ingresó el reporte: FISCALÍA GENERAL DEL ESTADO DE CHIAPAS.
Carpeta de investigación:	0078-087-0513-2026

La información que se visualiza de la persona desaparecida o no localizada, es recibida e integrada por las autoridades de la Federación y de las Entidades Federativas competentes, por lo que cualquier información que se visualice, puede ser con la autoridad de origen.

Si tienes información que ayude a la localización de alguna Persona Desaparecida o No Localizada, comunicate desde México al número telefónico 800 028 7783 o WhatsApp 55 1309 9024 y proporciona toda la información que tengas.

Gobierno de México | Gobernación | CNB COMISIÓN NACIONAL DE BÚSQUEDA

ALERTA NACIONAL

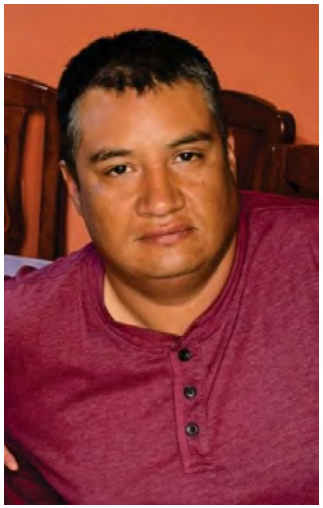

ALERTA NACIONAL

FICHA DE BÚSQUEDA DE PERSONA DESAPARECIDA

JOSE SIERRA ACOSTA
Folio Único de Identificación
FI26-174B0ACF1-89F9-4CAD-A86B-BD3064A06260

Edad al momento de la desaparición: 34 **Edad Actual:** 34
Lugar de nacimiento: ESTADO DE MEXICO
Sexo: HOMBRE **Genero:** MASCULINO
Nacionalidad: MEXICANA
¿Habla español?: SI
Idioma o lengua indígena: SIN DATO **Discapacidad:** NO
Fecha de hechos: 05/04/2026
Fecha de percato: 06/04/2026
Lugar de los hechos: ESTADO DE MEXICO ECATEPEC DE MORELOS

DATOS

Características físicas:	complexion: robusta, cara: redondo, color de la piel: moreno, cabello: entrecano corto liso, ojos: cafés medianos, nariz: achatada, boca: mediana, labios: delgados, estatura: 175cm, peso: 98kg
Señas particulares:	tatuaje en el brazo derecho en tinta negra con figura de una brujula con la silueta de un niño corriendo por las escaleras al lado del mar junto con un barco navegando con luna en la parte inferior derecho de fondo tiene unos truenos y al costado de este tiene la figura de un globo aerostatico, cicatriz de aproximadamente 10 cm en el antebrazo izquierdo , tiene 2 puentes en los dientes superiores y diversos dientes tapados con resina
Prendas de vestir:	botas color: negro, chaleco color: naranja, pantalón color: azul marino
Autoridades Competentes:	Autoridad que ingresó el reporte: PROCURADURÍA GENERAL DE JUSTICIA DEL ESTADO DE TLAXCALA.
Carpeta de investigación:	FG-AIFEPDNL/36/2026

La información que se visualiza de la persona desaparecida o no localizada, es recibida e integrada por las autoridades de la Federación y de las Entidades Federativas competentes, por lo que cualquier información que se visualice, puede ser con la autoridad de origen.

Si tienes información que ayude a la localización de alguna Persona Desaparecida o No Localizada, comunicate desde México al número telefónico 800 028 7783 o WhatsApp 55 1309 9024 y proporciona toda la información que tengas.

Gobierno de México | Gobernación | CNB COMISIÓN NACIONAL DE BÚSQUEDA

ALERTA NACIONAL

FICHA DE BÚSQUEDA DE PERSONA DESAPARECIDA

JUAN CARLOS MOLINA ROSAS
Folio Único de Identificación
FI26-1BD09F41E-C8E4-4BA1-8064-3364962B9081

Edad al momento de la desaparición: 24 **Edad Actual:** 24
Lugar de nacimiento: SINALOA
Sexo: HOMBRE **Genero:** MASCULINO
Nacionalidad: MEXICANA
¿Habla español?: SI
Idioma o lengua indígena: SIN DATO **Discapacidad:** NO
Fecha de hechos: 26/03/2026
Fecha de percato: 26/03/2026
Lugar de los hechos: SINALOA MAZATLÁN

DATOS

Características físicas:	complexion: delgada, cara: ovalado, color de la piel: moreno, cabello: negro corto crespo, ojos: cafés medianos, nariz: alomada, boca: mediana, labios: delgados, estatura: 160cm, peso: 75kg
Señas particulares:	presenta tres tatuajes uno en el pecho cerca del cuello con la leyenda 2002, otro en el brazo derecho con la figura de un cuchillo, y en el brazo izquierdo tiene tatuado en cursiva el nombre liliana rosas
Prendas de vestir:	SIN DATO
Autoridades Competentes:	Autoridad que ingresó el reporte: FISCALÍA GENERAL DEL ESTADO DE SINALOA.
Carpeta de investigación:	MAZTL/FEDFP/002991/2026/CI

La información que se visualiza de la persona desaparecida o no localizada, es recibida e integrada por las autoridades de la Federación y de las Entidades Federativas competentes, por lo que cualquier información que se visualice, puede ser con la autoridad de origen.

Si tienes información que ayude a la localización de alguna Persona Desaparecida o No Localizada, comunicate desde México al número telefónico 800 028 7783 o WhatsApp 55 1309 9024 y proporciona toda la información que tengas.

ALERTA NACIONAL

Gobierno de México | Gobernación Secretaría de Gobernación | CNB Comisión Nacional de Búsqueda

ALERTA NACIONAL

ALERTA NACIONAL

FICHA DE BÚSQUEDA DE PERSONA DESAPARECIDA

JUAN CARLOS TIENDA CEVERIANO
Folio Único de Identificación
FI26-1EC5D33E5-01E1-4F51-844D-2145BADC3DB4

Edad al momento de la desaparición: 25 **Edad Actual:** 25
Lugar de nacimiento: HIDALGO
Sexo: HOMBRE **Genero:** MASCULINO
Nacionalidad: MEXICANA
¿Habla español?: SI
Idioma o lengua indígena: SIN DATO **Discapacidad:** NO
Fecha de hechos: 04/04/2026
Fecha de percato: 06/04/2026
Lugar de los hechos: HIDALGO TULANCINGO DE BRAVO

DATOS

Características físicas:	complexion: mediana, cara: redondo, color de la piel: moreno, cabello: castaño oscuro corto liso, ojos: cafés medianos, boca: grande, labios: delgados, estatura: 150cm, peso: 60kg
Señas particulares:	dos ciluetas una de un niño y un adulto agarrados de la mano
Prendas de vestir:	SIN DATO
Autoridades Competentes:	Autoridad que ingresó el reporte: PROCURADURÍA GENERAL DE JUSTICIA DEL ESTADO DE HIDALGO.
Carpeta de investigación:	18-2026-1504

La información que se visualiza de la persona desaparecida o no localizada, es recibida e integrada por las autoridades de la Federación y de las Entidades Federativas competentes, por lo que cualquier información que se visualice, puede ser con la autoridad de origen.

Si tienes información que ayude a la localización de alguna Persona Desaparecida o No Localizada, comunicate desde México al número telefónico 800 028 7783 o WhatsApp 55 1309 9024 y proporciona toda la información que tengas.

Gobierno de México | Gobernación Secretaría de Gobernación | CNB Comisión Nacional de Búsqueda

ALERTA NACIONAL

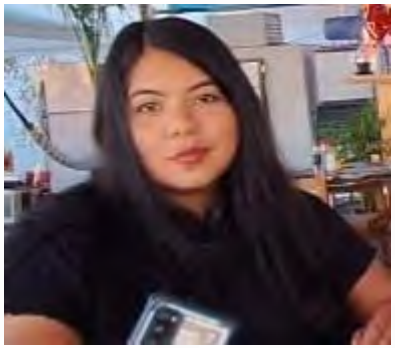

FICHA DE BÚSQUEDA DE PERSONA DESAPARECIDA

JUANA DE LA CRUZ MAPULA ACEVEDO
Folio Único de Identificación
FI26-102A78F6B-7FAC-44D1-B3BE-6B2C9E39F2C1

Edad al momento de la desaparición: 24 **Edad Actual:** 24
Lugar de nacimiento: SINALOA
Sexo: MUJER **Genero:** FEMENINO
Nacionalidad: MEXICANA
¿Habla español?: SI
Idioma o lengua indígena: SIN DATO **Discapacidad:** NO
Fecha de hechos: 27/03/2026
Fecha de percato: 27/03/2026
Lugar de los hechos: SINALOA ELOTA

DATOS

Características físicas:	complexion: robusta, cara: ovalado, color de la piel: moreno, cabello: negro largo liso, ojos: cafés grandes, nariz: achatada, boca: grande, labios: gruesos, estatura: 160cm, peso: 113kg
Señas particulares:	lunar ubicado en la mejilla derecha
Prendas de vestir:	SIN DATO
Autoridades Competentes:	Autoridad que ingresó el reporte: COMISIÓN ESTATAL DE BÚSQUEDA DE PERSONAS EN EL ESTADO DE SINALOA.
Carpeta de investigación:	ELOTA/UIMP/2945/2026/CI

La información que se visualiza de la persona desaparecida o no localizada, es recibida e integrada por las autoridades de la Federación y de las Entidades Federativas competentes, por lo que cualquier información que se visualice, puede ser con la autoridad de origen.

Si tienes información que ayude a la localización de alguna Persona Desaparecida o No Localizada, comunicate desde México al número telefónico 800 028 7783 o WhatsApp 55 1309 9024 y proporciona toda la información que tengas.

ALERTA NACIONAL

Gobierno de México | Gobernación Secretaría de Gobernación | CNB Comisión Nacional de Búsqueda

ALERTA NACIONAL

ALERTA NACIONAL

FICHA DE BÚSQUEDA DE PERSONA DESAPARECIDA

KARINA ESTRELLA HERNANDEZ TELLEZ
Folio Único de Identificación
FI26-16248A62A-ECF2-4C44-97EA-8D149CC8C80B

Edad al momento de la desaparición: 17 **Edad Actual:** 17
Lugar de nacimiento: VERACRUZ
Sexo: MUJER **Genero:** FEMENINO
Nacionalidad: MEXICANA
¿Habla español?: SI
Idioma o lengua indígena: SIN DATO **Discapacidad:** NO
Fecha de hechos: 05/04/2026
Fecha de percato: 05/04/2026
Lugar de los hechos: VERACRUZ ALTO LUCERO DE GUTIÉRREZ BARRIOS

DATOS

Características físicas:	complexion: robusta, color de la piel: moreno, cabello: castaño oscuro mediano ondulado, ojos: cafés medianos, nariz: achatada, boca: mediana, labios: delgados, estatura: 150cm, peso: 65kg
Señas particulares:	perforacion bajo el labio lado izquierdo
Prendas de vestir:	SIN DATO
Autoridades Competentes:	Autoridad que ingresó el reporte: FISCALÍA GENERAL DEL ESTADO DE VERACRUZ DE IGNACIO DE LA LLAVE.
Carpeta de investigación:	XAL/FIM/FEADPD/069/2026

La información que se visualiza de la persona desaparecida o no localizada, es recibida e integrada por las autoridades de la Federación y de las Entidades Federativas competentes, por lo que cualquier información que se visualice, puede ser con la autoridad de origen.

Si tienes información que ayude a la localización de alguna Persona Desaparecida o No Localizada, comunicate desde México al número telefónico 800 028 7783 o WhatsApp 55 1309 9024 y proporciona toda la información que tengas.

Gobierno de México | Gobernación | CNB COMISIÓN NACIONAL DE BÚSQUEDA

ALERTA NACIONAL

ALERTA NACIONAL

FICHA DE BÚSQUEDA DE PERSONA DESAPARECIDA

KIMBERLY JUKARI LIRA MARTINEZ
Folio Único de Identificación
FI26-15EEB2FB9-D11C-4114-910B-6FCE5A3036FD

Edad al momento de la desaparición: 17 **Edad Actual:** 17
Lugar de nacimiento: TAMAULIPAS
Sexo: MUJER **Genero:** FEMENINO
Nacionalidad: MEXICANA
¿Habla español?: SIN DATO
Idioma o lengua indígena: SIN DATO **Discapacidad:** NO
Fecha de hechos: 03/04/2026
Fecha de percato: 03/04/2026
Lugar de los hechos: TAMAULIPAS REYNOSA

DATOS

Características físicas:	complexion: mediana, cabello: rojizo corto ondulado, ojos: cafés grandes, nariz: no recuerda, boca: mediana, labios: gruesos, estatura: 156cm, peso: 55kg
Señas particulares:	NINGUNA
Prendas de vestir:	SIN DATO
Autoridades Competentes:	Autoridad que ingresó el reporte: FISCALÍA GENERAL DE JUSTICIA DEL ESTADO DE TAMAULIPAS.
Carpeta de investigación:	FGJT/FEIDDFP/REY/UE1/00103/2026

La información que se visualiza de la persona desaparecida o no localizada, es recibida e integrada por las autoridades de la Federación y de las Entidades Federativas competentes, por lo que cualquier información que se visualice, puede ser con la autoridad de origen.

Si tienes información que ayude a la localización de alguna Persona Desaparecida o No Localizada, comunicate desde México al número telefónico 800 028 7783 o WhatsApp 55 1309 9024 y proporciona toda la información que tengas.

Gobierno de México | Gobernación | CNB COMISIÓN NACIONAL DE BÚSQUEDA

ALERTA NACIONAL

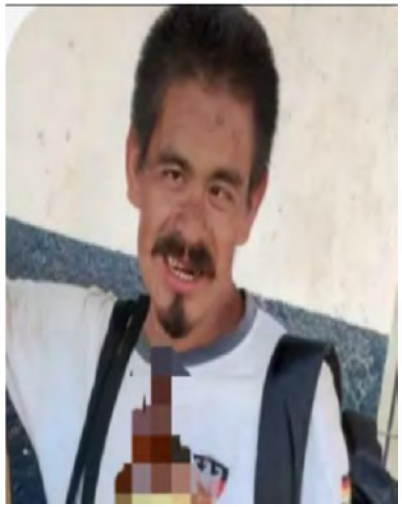

ALERTA NACIONAL

FICHA DE BÚSQUEDA DE PERSONA DESAPARECIDA

LUIS MIGUEL RUBIO CHAVEZ
Folio Único de Identificación
FI26-1FCB6C7BF-CC83-4C24-93B0-362D43919E1D

Edad al momento de la desaparición: 32 **Edad Actual:** 32
Lugar de nacimiento: QUERETARO
Sexo: HOMBRE **Genero:** MASCULINO
Nacionalidad: MEXICANA
¿Habla español?: SI
Idioma o lengua indígena: SIN DATO **Discapacidad:** SI
Fecha de hechos: 03/04/2026
Fecha de percato: 03/04/2026
Lugar de los hechos: QUERETARO QUERÉTARO

DATOS	
Características físicas:	complexion: delgada, cara: ovalado, color de la piel: moreno, cabello: negro corto liso, ojos: cafés grandes, nariz: recta, boca: mediana, labios: gruesos, estatura: 170cm, peso: 63kg
Señas particulares:	raspon en lado izquierdo de la cara
Prendas de vestir:	pants, sudadera color: gris, zapatos
Autoridades Competentes:	Autoridad que ingresó el reporte: FISCALÍA GENERAL DEL ESTADO QUERÉTARO.
Carpeta de investigación:	CI/QRO/10545/2026

La información que se visualiza de la persona desaparecida o no localizada, es recibida e integrada por las autoridades de la Federación y de las Entidades Federativas competentes, por lo que cualquier información que se visualice, puede ser con la autoridad de origen.

Si tienes información que ayude a la localización de alguna Persona Desaparecida o No Localizada, comunicate desde México al número telefónico 800 028 7783 o WhatsApp 55 1309 9024 y proporciona toda la información que tengas.

Gobierno de México | Gobernación | CNB Comisión Nacional de Búsqueda

ALERTA NACIONAL

FICHA DE BÚSQUEDA DE PERSONA DESAPARECIDA

MAURICIO DAVID CRUZ TORRES
Folio Único de Identificación
FI26-12F075A82-7858-44D0-9284-FD56AC18F802

Edad al momento de la desaparición: 38 **Edad Actual:** 38
Lugar de nacimiento: HIDALGO
Sexo: HOMBRE **Genero:** MASCULINO
Nacionalidad: MEXICANA
¿Habla español?: SI
Idioma o lengua indígena: SIN DATO **Discapacidad:** NO
Fecha de hechos: 06/04/2026
Fecha de percato: 06/04/2026
Lugar de los hechos: HIDALGO MIXQUIAHUALA DE JUÁREZ

DATOS

Características físicas:	complexion: robusta, cara: redondo, color de la piel: moreno, cabello: negro corto liso, ojos: negros medianos, nariz: recta, boca: mediana, labios: gruesos, estatura: 180cm, peso: 90kg
Señas particulares:	un sol azteca en el brazo izquierdo, las iniciales md en el bazo izquierdo, una estrella con los puntos cardinales en la mano izquierda, en el pie izquierdo el tatuaje con el nombre de lizbeth
Prendas de vestir:	botas, pantalón, playera
Autoridades Competentes:	Autoridad que ingresó el reporte: PROCURADURÍA GENERAL DE JUSTICIA DEL ESTADO DE HIDALGO.
Carpeta de investigación:	10-2026-00369

La información que se visualiza de la persona desaparecida o no localizada, es recibida e integrada por las autoridades de la Federación y de las Entidades Federativas competentes, por lo que cualquier información que se visualice, puede ser con la autoridad de origen.

Si tienes información que ayude a la localización de alguna Persona Desaparecida o No Localizada, comunicate desde México al número telefónico 800 028 7783 o WhatsApp 55 1309 9024 y proporciona toda la información que tengas.

ALERTA NACIONAL

Gobierno de México | Gobernación Secretaría de Gobernación | CNB Comisión Nacional de Búsqueda

ALERTA NACIONAL

ALERTA NACIONAL

FICHA DE BÚSQUEDA DE PERSONA DESAPARECIDA

NAYELI PEREZ GUTIERREZ
Folio Único de Identificación
FI26-1934F4FEF-C315-4F62-B857-E58DAFA152F8

Edad al momento de la desaparición: 17 **Edad Actual:** 17
Lugar de nacimiento: CHIAPAS
Sexo: MUJER **Genero:** FEMENINO
Nacionalidad: MEXICANA
¿Habla español?: SI
Idioma o lengua indígena: SIN DATO **Discapacidad:** NO
Fecha de hechos: 31/03/2026
Fecha de percato: 31/03/2026
Lugar de los hechos: CHIAPAS CHENALHÓ

DATOS

Características físicas:	complexion: mediana, cara: ovalado, color de la piel: moreno, cabello: negro mediano liso, ojos: negros pequeños, boca: mediana, labios: gruesos, estatura: 145cm, peso: 55kg
Señas particulares:	lunar debajo del ojo derecho.
Prendas de vestir:	pantalón color: azul marino, sudadera color: negro, tenis color: blanco
Autoridades Competentes:	Autoridad que ingresó el reporte: FISCALÍA GENERAL DEL ESTADO DE CHIAPAS.
Carpeta de investigación:	0278-078-1008-2026

La información que se visualiza de la persona desaparecida o no localizada, es recibida e integrada por las autoridades de la Federación y de las Entidades Federativas competentes, por lo que cualquier información que se visualice, puede ser con la autoridad de origen.

Si tienes información que ayude a la localización de alguna Persona Desaparecida o No Localizada, comunicate desde México al número telefónico 800 028 7783 o WhatsApp 55 1309 9024 y proporciona toda la información que tengas.

Gobierno de México | Gobernación | CNB COMISIÓN NACIONAL DE BÚSQUEDA

ALERTA NACIONAL

ALERTA NACIONAL

FICHA DE BÚSQUEDA DE PERSONA DESAPARECIDA

OCTAVIO AGUILAR CHAVEZ
Folio Único de Identificación
FI26-1B1B4C77B-364B-46C3-ADE9-F7BE8F10FEBA

Edad al momento de la desaparición: 46 **Edad Actual:** 46
Lugar de nacimiento: GUERRERO
Sexo: HOMBRE **Genero:** MASCULINO
Nacionalidad: MEXICANA
¿Habla español?: SI
Idioma o lengua indígena: SIN DATO **Discapacidad:** NO
Fecha de hechos: 23/03/2026
Fecha de percato: 23/03/2026
Lugar de los hechos: GUERRERO PETATLÁN

DATOS

Características físicas:	complexion: delgada, cara: ovalado, color de la piel: moreno, cabello: negro corto liso, ojos: cafés medianos, nariz: recta, boca: mediana, labios: medianos, estatura: 175cm, peso: 75kg
Señas particulares:	cicatriz en el estomago por operacion de ernia de aprox 3 cm, cicatrices de operacion en ambas piernas a la altura de la ingle
Prendas de vestir:	camisa color: azul, pantalón color: azul marino, zapatos color: negro
Autoridades Competentes:	Autoridad que ingresó el reporte: FISCALÍA GENERAL DEL ESTADO DE GUERRERO.
Carpeta de investigación:	12130570300241270326

La información que se visualiza de la persona desaparecida o no localizada, es recibida e integrada por las autoridades de la Federación y de las Entidades Federativas competentes, por lo que cualquier información que se visualice, puede ser con la autoridad de origen.

Si tienes información que ayude a la localización de alguna Persona Desaparecida o No Localizada, comunicate desde México al número telefónico 800 028 7783 o WhatsApp 55 1309 9024 y proporciona toda la información que tengas.

Gobierno de México | Gobernación | CNB COMISIÓN NACIONAL DE BÚSQUEDA

ALERTA NACIONAL

ALERTA NACIONAL

FICHA DE BÚSQUEDA DE PERSONA DESAPARECIDA

OSVALDO GUTIERREZ VALENTE
Folio Único de Identificación
FI26-16B3FC6DE-6365-4D20-B2AD-59447BCDF800

Edad al momento de la desaparición: 29 **Edad Actual:** 29
Lugar de nacimiento: GUERRERO
Sexo: HOMBRE **Genero:** MASCULINO
Nacionalidad: MEXICANA
¿Habla español?: SI
Idioma o lengua indígena: SIN DATO **Discapacidad:** NO
Fecha de hechos: 24/03/2026
Fecha de percato: 24/03/2026
Lugar de los hechos: GUERRERO SAN MARCOS

DATOS

Características físicas:	complexion: delgada, cara: ovalado, color de la piel: moreno, cabello: negro corto ondulado, ojos: cafés medianos, nariz: recta, boca: mediana, labios: medianos, estatura: 165cm, peso: 70kg
Señas particulares:	tiene malformacion de nacimiento en los dedos meñiques, no los puede estirar, estan como enroscados
Prendas de vestir:	SIN DATO
Autoridades Competentes:	Autoridad que ingresó el reporte: FISCALÍA GENERAL DEL ESTADO DE GUERRERO.
Carpeta de investigación:	12022510100060260326

La información que se visualiza de la persona desaparecida o no localizada, es recibida e integrada por las autoridades de la Federación y de las Entidades Federativas competentes, por lo que cualquier información que se visualice, puede ser con la autoridad de origen.

Si tienes información que ayude a la localización de alguna Persona Desaparecida o No Localizada, comunicate desde México al número telefónico 800 028 7783 o WhatsApp 55 1309 9024 y proporciona toda la información que tengas.

Gobierno de México | Gobernación Secretaría de Gobernación | CNB Comisión Nacional de Búsqueda

ALERTA NACIONAL

ALERTA NACIONAL

FICHA DE BÚSQUEDA DE PERSONA DESAPARECIDA

PEDRO FLORES HERNANDEZ
Folio Único de Identificación
FI26-126B4649A-4517-4B87-9166-DD08B2AB4BFB

Edad al momento de la desaparición: 57 **Edad Actual:** 57
Lugar de nacimiento: TAMAULIPAS
Sexo: HOMBRE **Genero:** MASCULINO
Nacionalidad: MEXICANA
¿Habla español?: SI
Idioma o lengua indígena: SIN DATO **Discapacidad:** NO
Fecha de hechos: 02/04/2026
Fecha de percato: 02/04/2026
Lugar de los hechos: TAMAULIPAS REYNOSA

DATOS	
Características físicas:	complexion: delgada, cara: redondo, color de la piel: moreno, cabello: entrecano mediano liso, ojos: cafés medianos, nariz: no recuerda, boca: grande, labios: no recuerda, estatura: 170cm, peso: 70kg
Señas particulares:	lunares pequeños en el cuello
Prendas de vestir:	SIN DATO
Autoridades Competentes:	Autoridad que ingresó el reporte: FISCALÍA GENERAL DE JUSTICIA DEL ESTADO DE TAMAULIPAS.
Carpeta de investigación:	FGJT/FEIDDFP/REY/UE1/00101/2026

La información que se visualiza de la persona desaparecida o no localizada, es recibida e integrada por las autoridades de la Federación y de las Entidades Federativas competentes, por lo que cualquier información que se visualice, puede ser con la autoridad de origen.

Si tienes información que ayude a la localización de alguna Persona Desaparecida o No Localizada, comunicate desde México al número telefónico 800 028 7783 o WhatsApp 55 1309 9024 y proporciona toda la información que tengas.

Gobierno de México | Gobernación | CNB COMISIÓN NACIONAL DE BÚSQUEDA

ALERTA NACIONAL

FICHA DE BÚSQUEDA DE PERSONA DESAPARECIDA

ROANY JOSUE MERIDA MORENO
Folio Único de Identificación
FI26-1A854084A-C534-410A-81B3-540D452898A0

Edad al momento de la desaparición: 36 **Edad Actual:** 36
Lugar de nacimiento: CHIAPAS
Sexo: HOMBRE **Genero:** MASCULINO
Nacionalidad: MEXICANA
¿Habla español?: SI
Idioma o lengua indígena: SIN DATO **Discapacidad:** NO
Fecha de hechos: 06/04/2026
Fecha de percato: 06/04/2026
Lugar de los hechos: CHIAPAS FRONTERA HIDALGO

DATOS

Características físicas:	complexion: robusta, cara: redondo, color de la piel: moreno, cabello: negro corto liso, ojos: negros grandes, nariz: alomada, boca: grande, labios: gruesos, estatura: 167cm, peso: 95kg
Señas particulares:	cicatriz en la ceja izquierda.
Prendas de vestir:	SIN DATO
Autoridades Competentes:	Autoridad que ingresó el reporte: FISCALÍA GENERAL DEL ESTADO DE CHIAPAS.
Carpeta de investigación:	0080-087-0513-2026

La información que se visualiza de la persona desaparecida o no localizada, es recibida e integrada por las autoridades de la Federación y de las Entidades Federativas competentes, por lo que cualquier información que se visualice, puede ser con la autoridad de origen.

Si tienes información que ayude a la localización de alguna Persona Desaparecida o No Localizada, comunicate desde México al número telefónico 800 028 7783 o WhatsApp 55 1309 9024 y proporciona toda la información que tengas.

ALERTA NACIONAL

Gobierno de México | Gobernación Secretaría de Gobernación | CNB Comisión Nacional de Búsqueda

ALERTA NACIONAL

ALERTA NACIONAL

FICHA DE BÚSQUEDA DE PERSONA DESAPARECIDA

ROBERTO LOPEZ GARCIA
Folio Único de Identificación
FI26-1462A0C88-742C-419F-A746-DAFD20F053FA

Edad al momento de la desaparición: 49 **Edad Actual:** 49
Lugar de nacimiento: BAJA CALIFORNIA
Sexo: HOMBRE **Genero:** MASCULINO
Nacionalidad: MEXICANA
¿Habla español?: SI
Idioma o lengua indígena: SIN DATO **Discapacidad:** NO
Fecha de hechos: 06/03/2026
Fecha de percato: 06/04/2026
Lugar de los hechos: BAJA CALIFORNIA TECATE

DATOS

Características físicas:	complexion: mediana, cara: ovalado, color de la piel: moreno, cabello: castaño oscuro corto liso, ojos: cafés medianos, nariz: recta, boca: mediana, labios: medianos, estatura: 170cm
Señas particulares:	la imagen del logo de raiders en cabeza, la leyenda marina debajo del oido izquierdo, y la leyenda mariha denajo del oido derecho
Prendas de vestir:	SIN DATO
Autoridades Competentes:	Autoridad que ingresó el reporte: COMISIÓN ESTATAL DE BÚSQUEDA DE PERSONAS DEL ESTADO DE BAJA CALIFORNIA.
Carpeta de investigación:	0203-2026-01032/NUC

La información que se visualiza de la persona desaparecida o no localizada, es recibida e integrada por las autoridades de la Federación y de las Entidades Federativas competentes, por lo que cualquier información que se visualice, puede ser con la autoridad de origen.

Si tienes información que ayude a la localización de alguna Persona Desaparecida o No Localizada, comunicate desde México al número telefónico 800 028 7783 o WhatsApp 55 1309 9024 y proporciona toda la información que tengas.

Gobierno de México | Gobernación | CNB COMISIÓN NACIONAL DE BÚSQUEDA

ALERTA NACIONAL

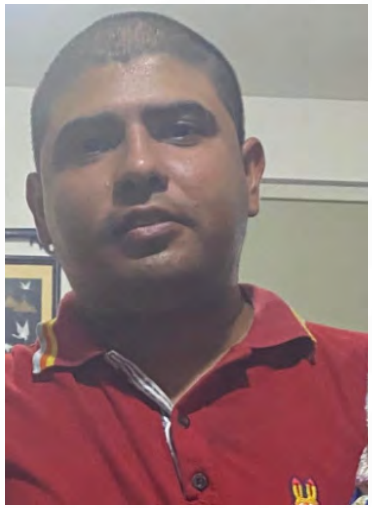

ALERTA NACIONAL

FICHA DE BÚSQUEDA DE PERSONA DESAPARECIDA

RODRIGO ALBERTO RESENDIZ CRUZ
Folio Único de Identificación
FI26-1E3943292-0C39-4684-8B89-969557D41D99

Edad al momento de la desaparición: 29 **Edad Actual:** 29
Lugar de nacimiento: TAMAULIPAS
Sexo: HOMBRE **Genero:** MASCULINO
Nacionalidad: MEXICANA
¿Habla español?: SI
Idioma o lengua indígena: SIN DATO **Discapacidad:** NO
Fecha de hechos: 03/04/2026
Fecha de percato: 03/04/2026
Lugar de los hechos: TAMAULIPAS ALTAMIRA

DATOS	
Características físicas:	complexion: delgada, cara: redondo, color de la piel: moreno, cabello: negro corto no recuerda, ojos: cafés medianos, nariz: alomada, boca: mediana, labios: gruesos, estatura: 160cm, peso: 65kg
Señas particulares:	perforacion en la oreja derecha
Prendas de vestir:	SIN DATO
Autoridades Competentes:	Autoridad que ingresó el reporte: FISCALÍA GENERAL DE JUSTICIA DEL ESTADO DE TAMAULIPAS.
Carpeta de investigación:	FGJT/FEIDDFP/TAM/UE1/00058/2026

La información que se visualiza de la persona desaparecida o no localizada, es recibida e integrada por las autoridades de la Federación y de las Entidades Federativas competentes, por lo que cualquier información que se visualice, puede ser con la autoridad de origen.

Si tienes información que ayude a la localización de alguna Persona Desaparecida o No Localizada, comunicate desde México al número telefónico 800 028 7783 o WhatsApp 55 1309 9024 y proporciona toda la información que tengas.

Gobierno de México | Gobernación Secretaría de Gobernación | CNB Comisión Nacional de Búsqueda

ALERTA NACIONAL

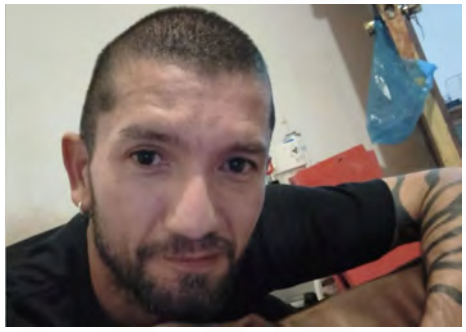

ALERTA NACIONAL

FICHA DE BÚSQUEDA DE PERSONA DESAPARECIDA

SERGIO LUIS ORDOÑEZ MORALES
Folio Único de Identificación
FI26-19FA318AE-686B-44CB-930B-206394ED9EBE

Edad al momento de la desaparición: 44 **Edad Actual:** 44
Lugar de nacimiento: VERACRUZ
Sexo: HOMBRE **Genero:** MASCULINO
Nacionalidad: MEXICANA
¿Habla español?: SI
Idioma o lengua indígena: SIN DATO **Discapacidad:** NO
Fecha de hechos: 26/03/2026
Fecha de percato: 07/04/2026
Lugar de los hechos: VERACRUZ XALAPA

DATOS

Características físicas:	complexion: delgada, cabello: castaño oscuro corto ondulado, ojos: cafés medianos, nariz: recta, boca: grande, labios: delgados, estatura: 170cm, peso: 70kg
Señas particulares:	tatuaje en brazo derecho de lineas
Prendas de vestir:	SIN DATO
Autoridades Competentes:	Autoridad que ingresó el reporte: FISCALÍA GENERAL DEL ESTADO DE VERACRUZ DE IGNACIO DE LA LLAVE.
Carpeta de investigación:	XAL/FIM/FEADPD/70/2026

La información que se visualiza de la persona desaparecida o no localizada, es recibida e integrada por las autoridades de la Federación y de las Entidades Federativas competentes, por lo que cualquier información que se visualice, puede ser con la autoridad de origen.

Si tienes información que ayude a la localización de alguna Persona Desaparecida o No Localizada, comunicate desde México al número telefónico 800 028 7783 o WhatsApp 55 1309 9024 y proporciona toda la información que tengas.

Gobierno de México | Gobernación Secretaría de Gobernación | CNB Comisión Nacional de Búsqueda

ALERTA NACIONAL

FICHA DE BÚSQUEDA DE PERSONA DESAPARECIDA

URIEL GIOVANNI SALVADOR NUÑEZ
Folio Único de Identificación
FI26-1E949A591-2D7B-4CD6-BC7F-0AC45C4877C5

Edad al momento de la desaparición: 13 **Edad Actual:** 13
Lugar de nacimiento: TAMAULIPAS
Sexo: HOMBRE **Genero:** MASCULINO
Nacionalidad: MEXICANA
¿Habla español?: SI
Idioma o lengua indígena: SIN DATO **Discapacidad:** NO
Fecha de hechos: 06/04/2026
Fecha de percato: 06/04/2026
Lugar de los hechos: TAMAULIPAS ALTAMIRA

DATOS

Características físicas:	complexion: delgada, cara: ovalado, color de la piel: moreno, cabello: negro mediano ondulado, ojos: cafés grandes, nariz: achatada, boca: grande, labios: gruesos, estatura: 170cm, peso: 60kg
Señas particulares:	NINGUNA
Prendas de vestir:	SIN DATO
Autoridades Competentes:	Autoridad que ingresó el reporte: FISCALÍA GENERAL DE JUSTICIA DEL ESTADO DE TAMAULIPAS.
Carpeta de investigación:	FGJT/FEIDDFP/TAM/UE1/00059/2026

La información que se visualiza de la persona desaparecida o no localizada, es recibida e integrada por las autoridades de la Federación y de las Entidades Federativas competentes, por lo que cualquier información que se visualice, puede ser con la autoridad de origen.

Si tienes información que ayude a la localización de alguna Persona Desaparecida o No Localizada, comunicate desde México al número telefónico 800 028 7783 o WhatsApp 55 1309 9024 y proporciona toda la información que tengas.

ALERTA NACIONAL

Gobierno de México | Gobernación Secretaría de Gobernación | CNB Comisión Nacional de Búsqueda

ALERTA NACIONAL

ALERTA NACIONAL

FICHA DE BÚSQUEDA DE PERSONA DESAPARECIDA

YAIR EDUARDO ZETINA CAMBRON
Folio Único de Identificación
FI26-18199B8D2-AB23-41B3-AC0C-EC028E0ABFC7

Edad al momento de la desaparición: 18 **Edad Actual:** 18
Lugar de nacimiento: GUANAJUATO
Sexo: HOMBRE **Genero:** MASCULINO
Nacionalidad: MEXICANA
¿Habla español?: SI
Idioma o lengua indígena: SIN DATO **Discapacidad:** NO
Fecha de hechos: 28/03/2026
Fecha de percato: 28/03/2026
Lugar de los hechos: GUANAJUATO YURIRIA

DATOS

Características físicas:	complexion: delgada, cara: ovalado, color de la piel: moreno, cabello: negro corto liso, ojos: cafés grandes, nariz: recta, boca: grande, labios: gruesos, estatura: 170cm, peso: 70kg
Señas particulares:	en el cuello de lado izquierdo el dibujo de un payaso que tiene una lagrima en la mejilla izquierda, se desconoce mas caracteristicas
Prendas de vestir:	SIN DATO
Autoridades Competentes:	Autoridad que ingresó el reporte: FISCALÍA GENERAL DEL ESTADO DE GUANAJUATO.
Carpeta de investigación:	37417/2026

La información que se visualiza de la persona desaparecida o no localizada, es recibida e integrada por las autoridades de la Federación y de las Entidades Federativas competentes, por lo que cualquier información que se visualice, puede ser con la autoridad de origen.

Si tienes información que ayude a la localización de alguna Persona Desaparecida o No Localizada, comunicate desde México al número telefónico 800 028 7783 o WhatsApp 55 1309 9024 y proporciona toda la información que tengas.

Gobierno de México | Gobernación | CNB COMISIÓN NACIONAL DE BÚSQUEDA

ALERTA NACIONAL

ALERTA NACIONAL

FICHA DE BÚSQUEDA DE PERSONA DESAPARECIDA

CARLOS GUADALUPE QUEVEDO ANGULO
Folio Único de Identificación
FI26-15C253333-1A1A-4BF0-BBE5-CBB84CA88949

Edad al momento de la desaparición: 38 **Edad Actual:** 38
Lugar de nacimiento: SINALOA
Sexo: HOMBRE **Genero:** MASCULINO
Nacionalidad: MEXICANA
¿Habla español?: SI
Idioma o lengua indígena: SIN DATO **Discapacidad:** NO
Fecha de hechos: 05/04/2026
Fecha de percato: 05/04/2026
Lugar de los hechos: SINALOA MOCORITO

DATOS

Características físicas:	complexion: mediana, cara: ovalado, color de la piel: moreno, cabello: castaño oscuro corto liso, ojos: cafés grandes, nariz: recta, boca: mediana, labios: gruesos, estatura: 169cm, peso: 70kg
Señas particulares:	cicatriz en el estomago por cirugia
Prendas de vestir:	SIN DATO
Autoridades Competentes:	Autoridad que ingresó el reporte: COMISIÓN ESTATAL DE BÚSQUEDA DE PERSONAS EN EL ESTADO DE SINALOA.
Carpeta de investigación:	CLN/FEDFP/004129/2026

La información que se visualiza de la persona desaparecida o no localizada, es recibida e integrada por las autoridades de la Federación y de las Entidades Federativas competentes, por lo que cualquier información que se visualice, puede ser con la autoridad de origen.

Si tienes información que ayude a la localización de alguna Persona Desaparecida o No Localizada, comunicate desde México al número telefónico 800 028 7783 o WhatsApp 55 1309 9024 y proporciona toda la información que tengas.

Gobierno de México | Gobernación | CNB Comisión Nacional de Búsqueda

ALERTA NACIONAL

ALERTA NACIONAL

FICHA DE BÚSQUEDA DE PERSONA DESAPARECIDA

CITLALY DEL CARMEN BALAN GOMEZ
Folio Único de Identificación
FI26-145720792-C2C2-4F09-AAA3-A94070CEAB09

Edad al momento de la desaparición: 12 **Edad Actual:** 12
Lugar de nacimiento: CAMPECHE
Sexo: MUJER **Genero:** FEMENINO
Nacionalidad: MEXICANA
¿Habla español?: SIN DATO
Idioma o lengua indígena: SIN DATO **Discapacidad:** NO
Fecha de hechos: 01/04/2026
Fecha de percato: 02/04/2026
Lugar de los hechos: CAMPECHE CALKINÍ

DATOS

Características físicas:	complexion: delgada, cara: ovalado, color de la piel: moreno, cabello: no recuerda no recuerda no recuerda, ojos: negros no recuerda, nariz: recta, boca: mediana, labios: medianos, peso: 45kg
Señas particulares:	cicatriz en le ante brazo derecho
Prendas de vestir:	blusa, pantiblusa, bluson color: rosa, pants color: morado
Autoridades Competentes:	Autoridad que ingresó el reporte: FISCALÍA GENERAL DEL ESTADO DE CAMPECHE.
Carpeta de investigación:	CI-1-2026-48

La información que se visualiza de la persona desaparecida o no localizada, es recibida e integrada por las autoridades de la Federación y de las Entidades Federativas competentes, por lo que cualquier información que se visualice, puede ser con la autoridad de origen.

Si tienes información que ayude a la localización de alguna Persona Desaparecida o No Localizada, comunicate desde México al número telefónico 800 028 7783 o WhatsApp 55 1309 9024 y proporciona toda la información que tengas.

Gobierno de México | Gobernación | CNB COMISIÓN NACIONAL DE BÚSQUEDA

ALERTA NACIONAL

ALERTA NACIONAL

FICHA DE BÚSQUEDA DE PERSONA DESAPARECIDA

JAIME ALEJANDRO MARTINEZ LOPEZ
Folio Único de Identificación
FI26-13D9C86AB-A066-44FC-AC73-9923D56A13A2

Edad al momento de la desaparición: 35 **Edad Actual:** 35
Lugar de nacimiento: CAMPECHE
Sexo: HOMBRE **Genero:** MASCULINO
Nacionalidad: MEXICANA
¿Habla español?: SIN DATO
Idioma o lengua indígena: SIN DATO **Discapacidad:** NO
Fecha de hechos: 31/03/2026
Fecha de percato: 31/03/2026
Lugar de los hechos: CAMPECHE CARMEN

DATOS

Características físicas:	complexion: robusta, cara: redondo, color de la piel: moreno, ojos: cafés no recuerda, nariz: achatada, boca: mediana, labios: medianos, estatura: 168cm, peso: 112kg
Señas particulares:	NINGUNA
Prendas de vestir:	SIN DATO
Autoridades Competentes:	Autoridad que ingresó el reporte: FISCALÍA GENERAL DEL ESTADO DE CAMPECHE.
Carpeta de investigación:	CI-3-2026-209

La información que se visualiza de la persona desaparecida o no localizada, es recibida e integrada por las autoridades de la Federación y de las Entidades Federativas competentes, por lo que cualquier información que se visualice, puede ser con la autoridad de origen.

Si tienes información que ayude a la localización de alguna Persona Desaparecida o No Localizada, comunicate desde México al número telefónico 800 028 7783 o WhatsApp 55 1309 9024 y proporciona toda la información que tengas.

Gobierno de México | Gobernación Secretaría de Gobernación | CNB Comisión Nacional de Búsqueda

ALERTA NACIONAL

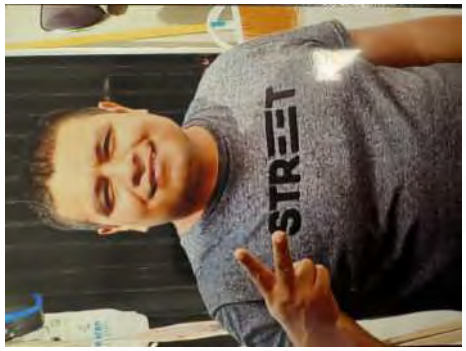

FICHA DE BÚSQUEDA DE PERSONA DESAPARECIDA

JESUS ALBERTO RUBIO CARDENAS
Folio Único de Identificación
FI26-1700B8682-3E52-4839-AC00-BDA8DF77DABD

Edad al momento de la desaparición: 31 **Edad Actual:** 31
Lugar de nacimiento: BAJA CALIFORNIA SUR
Sexo: HOMBRE **Genero:** MASCULINO
Nacionalidad: MEXICANA
¿Habla español?: SI
Idioma o lengua indígena: SIN DATO **Discapacidad:** SI
Fecha de hechos: 02/04/2026
Fecha de percato: 02/04/2026
Lugar de los hechos: BAJA CALIFORNIA SUR LA PAZ

DATOS

Características físicas:	complexion: mediana, cara: ovalado, color de la piel: moreno, cabello: negro corto liso, ojos: negros pequeños, nariz: no recuerda, boca: mediana, labios: medianos, estatura: 180cm, peso: 85kg
Señas particulares:	le falta un diente superior
Prendas de vestir:	SIN DATO
Autoridades Competentes:	Autoridad que ingresó el reporte: PROCURADURÍA GENERAL DE JUSTICIA DEL ESTADO DE BAJA CALIFORNIA SUR.
Carpeta de investigación:	LPZ/2330/2026

La información que se visualiza de la persona desaparecida o no localizada, es recibida e integrada por las autoridades de la Federación y de las Entidades Federativas competentes, por lo que cualquier información que se visualice, puede ser con la autoridad de origen.

Si tienes información que ayude a la localización de alguna Persona Desaparecida o No Localizada, comunicate desde México al número telefónico 800 028 7783 o WhatsApp 55 1309 9024 y proporciona toda la información que tengas.

ALERTA NACIONAL

Gobierno de México | Gobernación | CNB COMISIÓN NACIONAL DE BÚSQUEDA

ALERTA NACIONAL

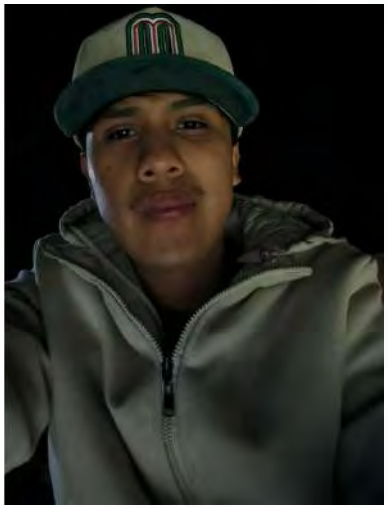

ALERTA NACIONAL

FICHA DE BÚSQUEDA DE PERSONA DESAPARECIDA

JORGE ANTONIO CRUZ HERNANDEZ
Folio Único de Identificación
FI26-1405B7026-2FDE-47B6-81D9-CE011ED7B6F9

Edad al momento de la desaparición: 18 **Edad Actual:** 18
Lugar de nacimiento: HIDALGO
Sexo: HOMBRE **Genero:** MASCULINO
Nacionalidad: MEXICANA
¿Habla español?: SI
Idioma o lengua indígena: SIN DATO **Discapacidad:** NO
Fecha de hechos: 22/03/2026
Fecha de percato: 23/03/2026
Lugar de los hechos: HIDALGO TECOZAUTLA

DATOS	
Características físicas:	complexion: delgada, color de la piel: moreno, cabello: negro corto liso, ojos: cafés grandes, nariz: recta, boca: mediana, labios: medianos, estatura: 170cm, peso: 60kg
Señas particulares:	no tiene
Prendas de vestir:	pantalón, playera
Autoridades Competentes:	Autoridad que ingresó el reporte: PROCURADURÍA GENERAL DE JUSTICIA DEL ESTADO DE HIDALGO.
Carpeta de investigación:	06-2026-00168

La información que se visualiza de la persona desaparecida o no localizada, es recibida e integrada por las autoridades de la Federación y de las Entidades Federativas competentes, por lo que cualquier información que se visualice, puede ser con la autoridad de origen.

Si tienes información que ayude a la localización de alguna Persona Desaparecida o No Localizada, comunicate desde México al número telefónico 800 028 7783 o WhatsApp 55 1309 9024 y proporciona toda la información que tengas.

Gobierno de México | Gobernación | CNB COMISIÓN NACIONAL DE BÚSQUEDA

ALERTA NACIONAL

ALERTA NACIONAL

FICHA DE BÚSQUEDA DE PERSONA DESAPARECIDA

JORGE OSCAR GONZALEZ SERRATO
Folio Único de Identificación
FI26-192370C38-3392-4894-BD79-526FB3980E8B

Edad al momento de la desaparición: 31 **Edad Actual:** 31
Lugar de nacimiento: GUANAJUATO
Sexo: HOMBRE **Genero:** MASCULINO
Nacionalidad: MEXICANA
¿Habla español?: SI
Idioma o lengua indígena: SIN DATO **Discapacidad:** NO
Fecha de hechos: 28/03/2026
Fecha de percato: 29/03/2026
Lugar de los hechos: GUANAJUATO YURIRIA

DATOS	
Características físicas:	complexion: delgada, cara: ovalado, color de la piel: moreno, cabello: negro corto liso, ojos: cafés pequeños, nariz: recta, boca: pequeña, labios: delgados, estatura: 175cm, peso: 70kg
Señas particulares:	tatuaje en el antebrazo izquierdo con la leyenda jorge oscar
Prendas de vestir:	SIN DATO
Autoridades Competentes:	Autoridad que ingresó el reporte: FISCALÍA GENERAL DEL ESTADO DE GUANAJUATO.
Carpeta de investigación:	37159/2026

La información que se visualiza de la persona desaparecida o no localizada, es recibida e integrada por las autoridades de la Federación y de las Entidades Federativas competentes, por lo que cualquier información que se visualice, puede ser con la autoridad de origen.

Si tienes información que ayude a la localización de alguna Persona Desaparecida o No Localizada, comunicate desde México al número telefónico 800 028 7783 o WhatsApp 55 1309 9024 y proporciona toda la información que tengas.

Gobierno de México | Gobernación | CNB COMISIÓN NACIONAL DE BÚSQUEDA

ALERTA NACIONAL

ALERTA NACIONAL

FICHA DE BÚSQUEDA DE PERSONA DESAPARECIDA

JOSE GERARDO DE SANTIAGO JUAREZ
Folio Único de Identificación
FI26-15A4FB5DB-7F71-4CD9-A7DA-F0CA13C59798

Edad al momento de la desaparición: 48 **Edad Actual:** 49
Lugar de nacimiento: QUERETARO
Sexo: HOMBRE **Genero:** MASCULINO
Nacionalidad: MEXICANA
¿Habla español?: SI
Idioma o lengua indígena: SIN DATO **Discapacidad:** NO
Fecha de hechos: 15/03/2026
Fecha de percato: 31/03/2026
Lugar de los hechos: QUERETARO QUERÉTARO

DATOS

Características físicas:	complexion: delgada, cara: ovalado, color de la piel: moreno, cabello: castaño oscuro corto liso, ojos: cafés medianos, nariz: recta, boca: pequeña, labios: delgados, estatura: 165cm, peso: 65kg
Señas particulares:	NINGUNA
Prendas de vestir:	SIN DATO
Autoridades Competentes:	Autoridad que ingresó el reporte: FISCALÍA GENERAL DEL ESTADO QUERÉTARO.
Carpeta de investigación:	CI/QRO/10220/2026

La información que se visualiza de la persona desaparecida o no localizada, es recibida e integrada por las autoridades de la Federación y de las Entidades Federativas competentes, por lo que cualquier información que se visualice, puede ser con la autoridad de origen.

Si tienes información que ayude a la localización de alguna Persona Desaparecida o No Localizada, comunicate desde México al número telefónico 800 028 7783 o WhatsApp 55 1309 9024 y proporciona toda la información que tengas.

Gobierno de México | Gobernación Secretaría de Gobernación | CNB Comisión Nacional de Búsqueda

ALERTA NACIONAL

ALERTA NACIONAL

FICHA DE BÚSQUEDA DE PERSONA DESAPARECIDA

JOSE IVAN ZAMORA CORONA
Folio Único de Identificación
FI26-103E26BDA-71EE-426A-BA93-F130919BC1DB

Edad al momento de la desaparición: 34 **Edad Actual:** 34
Lugar de nacimiento: HIDALGO
Sexo: HOMBRE **Genero:** MASCULINO
Nacionalidad: MEXICANA
¿Habla español?: SI
Idioma o lengua indígena: SIN DATO **Discapacidad:** NO
Fecha de hechos: 29/03/2026
Fecha de percato: 01/04/2026
Lugar de los hechos: HIDALGO IXMIQUILPAN

DATOS	
Características físicas:	complexion: mediana, cara: ovalado, color de la piel: moreno, cabello: negro corto liso, ojos: cafés medianos, nariz: recta, boca: mediana, labios: gruesos, estatura: 155cm, peso: 75kg
Señas particulares:	en el pecho del lado izquierdo, tiene tatuado el nombre de karen en letra manuscrita y en minsculas, en el lado derecho tiene tatuado el nombre de citlalli, en el brazo derecho tiene escrito el nombre de nadia, en letra manuscrita, y abajo tiene tatuado a san juditas tadeo, en el brazo izquierdo cerca del hombro, tiene escrita una letra a con color rojo adentro y afuera color azul, en el brazo derecho cerca del hombro tiene tatuado una imagen del personaje veguetta y el nombre veguetta, en la espalda del lado izquierdo tiene la figura de unas manos y un rosario, en las costillas del lado derecho tiene la imagen de un cristo y arriba del cristo dice peln, y en el conejo de su brazo izquierdo tiene escrito el nombre de ivan, dos cicatrices, la primera se ubica en el tobillo izquierdo, de aproximadamente 5 centmetros, en forma de una v y la segunda cicatriz se ubica en la rodilla derecha, de aproximadamente 3 centmetros, en forma redonda, ubicado en la espalda media, lunar color caf, de forma redondo, el cual mide aproximadamente un centmetro, en el pecho del lado izquierdo
Prendas de vestir:	camiseta, shorts, zapatos
Autoridades Competentes:	Autoridad que ingresó el reporte: PROCURADURÍA GENERAL DE JUSTICIA DEL ESTADO DE HIDALGO.
Carpeta de investigación:	07-2026-00463

La información que se visualiza de la persona desaparecida o no localizada, es recibida e integrada por las autoridades de la Federación y de las Entidades Federativas competentes, por lo que cualquier información que se visualice, puede ser con la autoridad de origen.

Si tienes información que ayude a la localización de alguna Persona Desaparecida o No Localizada, comunicate desde México al número telefónico 800 028 7783 o WhatsApp 55 1309 9024 y proporciona toda la información que tengas.

Gobierno de México | Gobernación | CNB COMISIÓN NACIONAL DE BÚSQUEDA

ALERTA NACIONAL

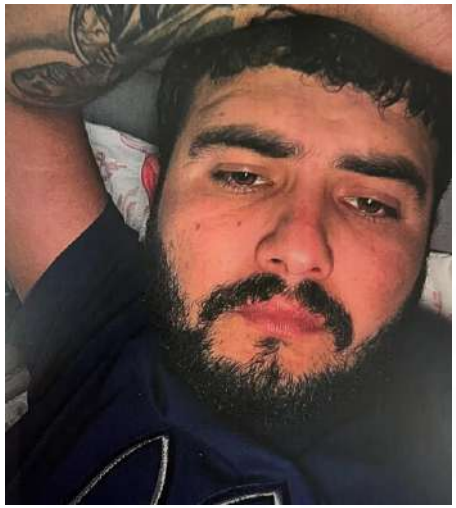

ALERTA NACIONAL

FICHA DE BÚSQUEDA DE PERSONA DESAPARECIDA

JOSE RAMON NAVARRETE CABRERA
Folio Único de Identificación
FI26-10281C274-1884-4B8C-8829-0D02C9AA6F3D

Edad al momento de la desaparición: 28 **Edad Actual:** 28
Lugar de nacimiento: SINALOA
Sexo: HOMBRE **Genero:** MASCULINO
Nacionalidad: MEXICANA
¿Habla español?: SI
Idioma o lengua indígena: SIN DATO **Discapacidad:** NO
Fecha de hechos: 23/03/2026
Fecha de percato: 23/03/2026
Lugar de los hechos: SINALOA CULIACÁN

DATOS	
Características físicas:	complexion: mediana, cara: ovalado, color de la piel: moreno, cabello: castaño oscuro corto ondulado, ojos: cafés medianos, nariz: recta, boca: mediana, labios: medianos, estatura: 170cm, peso: 70kg
Señas particulares:	lunares en rostro
Prendas de vestir:	SIN DATO
Autoridades Competentes:	Autoridad que ingresó el reporte: COMISIÓN ESTATAL DE BÚSQUEDA DE PERSONAS EN EL ESTADO DE SINALOA.
Carpeta de investigación:	CLN/FEDFP/4031/2026/CI.

La información que se visualiza de la persona desaparecida o no localizada, es recibida e integrada por las autoridades de la Federación y de las Entidades Federativas competentes, por lo que cualquier información que se visualice, puede ser con la autoridad de origen.

Si tienes información que ayude a la localización de alguna Persona Desaparecida o No Localizada, comunicate desde México al número telefónico 800 028 7783 o WhatsApp 55 1309 9024 y proporciona toda la información que tengas.

Gobierno de México | Gobernación | CNB COMISIÓN NACIONAL DE BÚSQUEDA

ALERTA NACIONAL

ALERTA NACIONAL

FICHA DE BÚSQUEDA DE PERSONA DESAPARECIDA

JUAN CARLOS BELTRAN RUIZ
Folio Único de Identificación
FI26-1633A594D-437D-427F-974F-0B2B9F5A3E27

Edad al momento de la desaparición: 50 **Edad Actual:** 50
Lugar de nacimiento: SINALOA
Sexo: HOMBRE **Genero:** MASCULINO
Nacionalidad: MEXICANA
¿Habla español?: SI
Idioma o lengua indígena: SIN DATO **Discapacidad:** NO
Fecha de hechos: 26/03/2026
Fecha de percato: 26/03/2026
Lugar de los hechos: SINALOA MAZATLÁN

DATOS	
Características físicas:	complexion: delgada, cara: ovalado, color de la piel: blanco, cabello: castaño oscuro corto liso, ojos: cafés grandes, nariz: recta, boca: mediana, labios: gruesos, estatura: 170cm, peso: 60kg
Señas particulares:	cicatriz quirurgica en abdomen, en forma horizontal (aprox.10 cm)
Prendas de vestir:	SIN DATO
Autoridades Competentes:	Autoridad que ingresó el reporte: FISCALÍA GENERAL DEL ESTADO DE SINALOA.
Carpeta de investigación:	MAZTL/FEDFP/2980/2026/CI.

La información que se visualiza de la persona desaparecida o no localizada, es recibida e integrada por las autoridades de la Federación y de las Entidades Federativas competentes, por lo que cualquier información que se visualice, puede ser con la autoridad de origen.

Si tienes información que ayude a la localización de alguna Persona Desaparecida o No Localizada, comunicate desde México al número telefónico 800 028 7783 o WhatsApp 55 1309 9024 y proporciona toda la información que tengas.

Gobierno de México | Gobernación Secretaría de Gobernación | CNB Comisión Nacional de Búsqueda

ALERTA NACIONAL

ALERTA NACIONAL

FICHA DE BÚSQUEDA DE PERSONA DESAPARECIDA

JULIO PRESCILIANO ROMERO RAMIREZ
Folio Único de Identificación
FI26-142CCFC3B-DC3E-4F72-AC41-03D884F3623B

Edad al momento de la desaparición: 34 **Edad Actual:** 34
Lugar de nacimiento: CAMPECHE
Sexo: HOMBRE **Genero:** MASCULINO
Nacionalidad: MEXICANA
¿Habla español?: SIN DATO
Idioma o lengua indígena: SIN DATO **Discapacidad:** NO
Fecha de hechos: 01/04/2026
Fecha de percato: 01/04/2026
Lugar de los hechos: CAMPECHE CHAMPOTÓN

DATOS

Características físicas:	complexion: delgada, cara: ovalado, color de la piel: trigueño, cabello: negro corto liso, ojos: negros no recuerda, nariz: alomada, boca: mediana, labios: medianos, estatura: 163cm, peso: 65kg
Señas particulares:	cicatriz en palma izquierda de una operacion, perforacion a la altura de ceja izquierda, arete en la oreja izquierda, tatuaje en el brazo izquierdo con la frase mi vida es loca, en la muñeca del lado derecho tiene un tatuaje de una pulcera, en sus dedos del lado izquierdo tiene varios tatuajes en forma de estrella, en el brazo derecho tiene tatuado los nombres de adela y angel
Prendas de vestir:	SIN DATO
Autoridades Competentes:	Autoridad que ingresó el reporte: FISCALÍA GENERAL DEL ESTADO DE CAMPECHE.
Carpeta de investigación:	CI-4-2026-192

La información que se visualiza de la persona desaparecida o no localizada, es recibida e integrada por las autoridades de la Federación y de las Entidades Federativas competentes, por lo que cualquier información que se visualice, puede ser con la autoridad de origen.

Si tienes información que ayude a la localización de alguna Persona Desaparecida o No Localizada, comunicate desde México al número telefónico 800 028 7783 o WhatsApp 55 1309 9024 y proporciona toda la información que tengas.

Gobierno de México | Gobernación Secretaría de Gobernación | CNB Comisión Nacional de Búsqueda

ALERTA NACIONAL

ALERTA NACIONAL

FICHA DE BÚSQUEDA DE PERSONA DESAPARECIDA

LUIS EDUARDO VAZQUEZ RANGEL
Folio Único de Identificación
FI26-11D8D99EB-43B3-492B-8115-45ABF08B7F84

Edad al momento de la desaparición: 27 **Edad Actual:** 27
Lugar de nacimiento: QUERETARO
Sexo: HOMBRE **Genero:** MASCULINO
Nacionalidad: MEXICANA
¿Habla español?: SI
Idioma o lengua indígena: SIN DATO **Discapacidad:** NO
Fecha de hechos: 21/03/2026
Fecha de percato: 31/03/2026
Lugar de los hechos: QUERETARO QUERÉTARO

DATOS

Características físicas:	complexion: delgada, cara: cuadrado, color de la piel: moreno, cabello: negro corto liso, ojos: cafés pequeños, nariz: achatada, boca: pequeña, labios: delgados, estatura: 156cm, peso: 56kg
Señas particulares:	tauaje en el antebrazo de una mandala y su fecha de nacimiento 1998 , tatuaje de letras en su mano derecha, tatuaje en sus dedos tiene el nombre de matias, tatuaje en el abdomen bajo del lado derecho tiene un circulo con figuras, cicatriz en la ceja , lunar del lado derecho en la nariz , lunar arriba de la ceja derecha
Prendas de vestir:	camisa color: blanco, pantalón, zapatos color: blanco/negro
Autoridades Competentes:	Autoridad que ingresó el reporte: FISCALÍA GENERAL DEL ESTADO QUERÉTARO.
Carpeta de investigación:	CI/QRO/10212/2026

La información que se visualiza de la persona desaparecida o no localizada, es recibida e integrada por las autoridades de la Federación y de las Entidades Federativas competentes, por lo que cualquier información que se visualice, puede ser con la autoridad de origen.

Si tienes información que ayude a la localización de alguna Persona Desaparecida o No Localizada, comunicate desde México al número telefónico 800 028 7783 o WhatsApp 55 1309 9024 y proporciona toda la información que tengas.

Gobierno de México | Gobernación | CNB COMISIÓN NACIONAL DE BÚSQUEDA

ALERTA NACIONAL

ALERTA NACIONAL

FICHA DE BÚSQUEDA DE PERSONA DESAPARECIDA

LUIS ERNESTO HERNANDEZ PEÑA
Folio Único de Identificación
FI26-19AC3B369-335E-4061-9ADC-5FA0981669B4

Edad al momento de la desaparición: 22 **Edad Actual:** 22
Lugar de nacimiento: CHIAPAS
Sexo: HOMBRE **Genero:** MASCULINO
Nacionalidad: MEXICANA
¿Habla español?: SI
Idioma o lengua indígena: SIN DATO **Discapacidad:** NO
Fecha de hechos: 18/03/2026
Fecha de percato: 18/03/2026
Lugar de los hechos: CHIAPAS TONALÁ

DATOS	
Características físicas:	complexion: delgada, cara: ovalado, color de la piel: moreno, cabello: negro corto liso, ojos: cafés medianos, nariz: recta, boca: pequeña, labios: medianos, estatura: 170cm, peso: 65kg
Señas particulares:	NINGUNA
Prendas de vestir:	SIN DATO
Autoridades Competentes:	Autoridad que ingresó el reporte: FISCALÍA GENERAL DEL ESTADO DE CHIAPAS.
Carpeta de investigación:	0186-097-0711-2026

La información que se visualiza de la persona desaparecida o no localizada, es recibida e integrada por las autoridades de la Federación y de las Entidades Federativas competentes, por lo que cualquier información que se visualice, puede ser con la autoridad de origen.

Si tienes información que ayude a la localización de alguna Persona Desaparecida o No Localizada, comunicate desde México al número telefónico 800 028 7783 o WhatsApp 55 1309 9024 y proporciona toda la información que tengas.

Gobierno de México | Gobernación | CNB COMISIÓN NACIONAL DE BÚSQUEDA

ALERTA NACIONAL

ALERTA NACIONAL

FICHA DE BÚSQUEDA DE PERSONA DESAPARECIDA

LUIS FERNANDO RAMIREZ MENDOZA
Folio Único de Identificación
FI26-192B872A4-E1ED-4AAB-AD35-5829CD45FC13

Edad al momento de la desaparición: 24 **Edad Actual:** 24
Lugar de nacimiento: SINALOA
Sexo: HOMBRE **Genero:** MASCULINO
Nacionalidad: MEXICANA
¿Habla español?: SI
Idioma o lengua indígena: SIN DATO **Discapacidad:** NO
Fecha de hechos: 04/04/2026
Fecha de percato: 04/04/2026
Lugar de los hechos: SINALOA NAVOLATO

DATOS

Características físicas:	complexion: mediana, cara: redondo, color de la piel: moreno, cabello: castaño oscuro corto liso, ojos: cafés grandes, nariz: recta, boca: grande, labios: gruesos, estatura: 165cm, peso: 80kg
Señas particulares:	cicatriz en el brazo derecho
Prendas de vestir:	SIN DATO
Autoridades Competentes:	Autoridad que ingresó el reporte: COMISIÓN ESTATAL DE BÚSQUEDA DE PERSONAS EN EL ESTADO DE SINALOA.
Carpeta de investigación:	CLN / FEDFP / 4114/ 2026

La información que se visualiza de la persona desaparecida o no localizada, es recibida e integrada por las autoridades de la Federación y de las Entidades Federativas competentes, por lo que cualquier información que se visualice, puede ser con la autoridad de origen.

Si tienes información que ayude a la localización de alguna Persona Desaparecida o No Localizada, comunicate desde México al número telefónico 800 028 7783 o WhatsApp 55 1309 9024 y proporciona toda la información que tengas.

Gobierno de México | Gobernación | CNB COMISIÓN NACIONAL DE BÚSQUEDA

ALERTA NACIONAL

ALERTA NACIONAL

FICHA DE BÚSQUEDA DE PERSONA DESAPARECIDA

MARIA GUADALUPE ALEGRIA SORIA
Folio Único de Identificación
FI26-148F5B1D6-AD70-4253-888B-FF24F15448C4

Edad al momento de la desaparición: 26 **Edad Actual:** 26
Lugar de nacimiento: SONORA
Sexo: MUJER **Genero:** FEMENINO
Nacionalidad: MEXICANA
¿Habla español?: SI
Idioma o lengua indígena: SIN DATO **Discapacidad:** SI
Fecha de hechos: 29/03/2026
Fecha de percato: 30/03/2026
Lugar de los hechos: SONORA HERMOSILLO

DATOS	
Características físicas:	complexion: robusta, cara: redondo, color de la piel: moreno, cabello: rubio mediano ondulado, ojos: cafés medianos, nariz: alomada, boca: mediana, labios: medianos, estatura: 155cm, peso: 70kg
Señas particulares:	cicatriz de cesarea
Prendas de vestir:	SIN DATO
Autoridades Competentes:	Autoridad que ingresó el reporte: FISCALÍA GENERAL DEL ESTADO DE NAYARIT.
Carpeta de investigación:	NAY/TEP/III/CI/01660/2026

La información que se visualiza de la persona desaparecida o no localizada, es recibida e integrada por las autoridades de la Federación y de las Entidades Federativas competentes, por lo que cualquier información que se visualice, puede ser con la autoridad de origen.

Si tienes información que ayude a la localización de alguna Persona Desaparecida o No Localizada, comunicate desde México al número telefónico 800 028 7783 o WhatsApp 55 1309 9024 y proporciona toda la información que tengas.

Gobierno de México | Gobernación | CNB COMISIÓN NACIONAL DE BÚSQUEDA

ALERTA NACIONAL

ALERTA NACIONAL

FICHA DE BÚSQUEDA DE PERSONA DESAPARECIDA

MOISES MARTINEZ MARTINEZ
Folio Único de Identificación
FI26-18B14927E-14DB-45E4-9AF7-F4489ECBCAB3

Edad al momento de la desaparición: 38 **Edad Actual:** 38
Lugar de nacimiento: GUANAJUATO
Sexo: HOMBRE **Genero:** MASCULINO
Nacionalidad: MEXICANA
¿Habla español?: SI
Idioma o lengua indígena: SIN DATO **Discapacidad:** NO
Fecha de hechos: 15/03/2026
Fecha de percato: 15/03/2026
Lugar de los hechos: GUANAJUATO CELAYA

DATOS	
Características físicas:	complexion: delgada, cara: redondo, color de la piel: moreno, cabello: negro corto liso, ojos: cafés medianos, nariz: achatada, boca: grande, labios: delgados, estatura: 160cm, peso: 74kg
Señas particulares:	en el pecho sin recordar la ubicacion del tatuaje la figura de una huella de pie de 15 centimetros con la leyenda estrella
Prendas de vestir:	SIN DATO
Autoridades Competentes:	Autoridad que ingresó el reporte: FISCALÍA GENERAL DEL ESTADO DE GUANAJUATO.
Carpeta de investigación:	37151/2026

La información que se visualiza de la persona desaparecida o no localizada, es recibida e integrada por las autoridades de la Federación y de las Entidades Federativas competentes, por lo que cualquier información que se visualice, puede ser con la autoridad de origen.

Si tienes información que ayude a la localización de alguna Persona Desaparecida o No Localizada, comunicate desde México al número telefónico 800 028 7783 o WhatsApp 55 1309 9024 y proporciona toda la información que tengas.

Gobierno de México | Gobernación | CNB COMISIÓN NACIONAL DE BÚSQUEDA

ALERTA NACIONAL

ALERTA NACIONAL

FICHA DE BÚSQUEDA DE PERSONA DESAPARECIDA

NOEMI DEL CARMEN ALVAREZ MARTINEZ
Folio Único de Identificación
FI26-1D0240127-FCB8-40CB-AAD4-753264FB5D79

Edad al momento de la desaparición: 32 **Edad Actual:** 32
Lugar de nacimiento: GUANAJUATO
Sexo: MUJER **Genero:** FEMENINO
Nacionalidad: MEXICANA
¿Habla español?: SI
Idioma o lengua indígena: SIN DATO **Discapacidad:** NO
Fecha de hechos: 01/04/2026
Fecha de percato: 01/04/2026
Lugar de los hechos: GUANAJUATO LEÓN

DATOS	
Características físicas:	complexion: robusta, cara: redondo, color de la piel: moreno, cabello: negro largo liso, ojos: cafés grandes, nariz: achatada, boca: grande, labios: delgados, estatura: 180cm, peso: 110kg
Señas particulares:	en la lungua
Prendas de vestir:	SIN DATO
Autoridades Competentes:	Autoridad que ingresó el reporte: COMISIÓN ESTATAL DE BÚSQUEDA DE PERSONAS DEL ESTADO DE GUANAJUATO.
Carpeta de investigación:	

La información que se visualiza de la persona desaparecida o no localizada, es recibida e integrada por las autoridades de la Federación y de las Entidades Federativas competentes, por lo que cualquier información que se visualice, puede ser con la autoridad de origen.

Si tienes información que ayude a la localización de alguna Persona Desaparecida o No Localizada, comunicate desde México al número telefónico 800 028 7783 o WhatsApp 55 1309 9024 y proporciona toda la información que tengas.

Gobierno de México | Gobernación | CNB COMISIÓN NACIONAL DE BÚSQUEDA

ALERTA NACIONAL

ALERTA NACIONAL

FICHA DE BÚSQUEDA DE PERSONA DESAPARECIDA

RAFAEL DELGADO CAMPUZANO
Folio Único de Identificación
FI26-19738EEBC-4C63-4530-AD4A-8CFD01FF8B51

Edad al momento de la desaparición: 15 **Edad Actual:** 15
Lugar de nacimiento: DURANGO
Sexo: HOMBRE **Genero:** MASCULINO
Nacionalidad: MEXICANA
¿Habla español?: SIN DATO
Idioma o lengua indígena: SIN DATO **Discapacidad:** NO
Fecha de hechos: 04/03/2026
Fecha de percato: 09/03/2026
Lugar de los hechos: DURANGO DURANGO

DATOS	
Características físicas:	complexion: delgada, cara: ovalado, color de la piel: moreno, cabello: castaño oscuro mediano ondulado, ojos: cafés medianos, nariz: achatada, boca: mediana, labios: delgados, estatura: 157cm
Señas particulares:	ausencia de sus dedos en la mano izquierda, lunar en el cachete derecho, cicatrices en la frente
Prendas de vestir:	pantalón color: azul, playera color: rojo, shorts color: azul
Autoridades Competentes:	Autoridad que ingresó el reporte: FISCALÍA GENERAL DEL ESTADO DE DURANGO.
Carpeta de investigación:	CDI/FGE/R1/DGO/03359/2026

La información que se visualiza de la persona desaparecida o no localizada, es recibida e integrada por las autoridades de la Federación y de las Entidades Federativas competentes, por lo que cualquier información que se visualice, puede ser con la autoridad de origen.

Si tienes información que ayude a la localización de alguna Persona Desaparecida o No Localizada, comunicate desde México al número telefónico 800 028 7783 o WhatsApp 55 1309 9024 y proporciona toda la información que tengas.

Gobierno de México | Gobernación | CNB COMISIÓN NACIONAL DE BÚSQUEDA

ALERTA NACIONAL

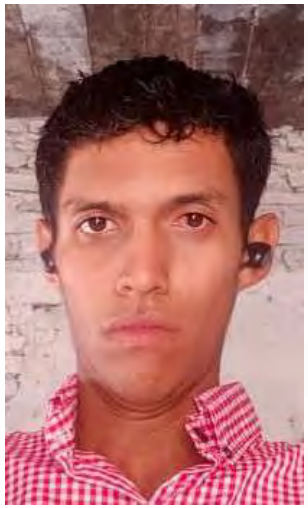

ALERTA NACIONAL

FICHA DE BÚSQUEDA DE PERSONA DESAPARECIDA

ROBERTO FRANCISCO LOPEZ HERRERA
Folio Único de Identificación
FI26-1A3311CF1-DD9C-499F-B385-1CA9B94D1F0D

Edad al momento de la desaparición: 26 **Edad Actual:** 26
Lugar de nacimiento: SINALOA
Sexo: HOMBRE **Genero:** MASCULINO
Nacionalidad: MEXICANA
¿Habla español?: SI
Idioma o lengua indígena: SIN DATO **Discapacidad:** SI
Fecha de hechos: 29/03/2026
Fecha de percato: 29/03/2026
Lugar de los hechos: SINALOA MAZATLÁN

DATOS

Características físicas:	, cara: ovalado, color de la piel: moreno, cabello: castaño oscuro corto ondulado, ojos: cafés medianos, nariz: achatada, boca: grande, labios: gruesos, estatura: 160cm, peso: 60kg
Señas particulares:	coeja de la pierna derecha
Prendas de vestir:	SIN DATO
Autoridades Competentes:	Autoridad que ingresó el reporte: COMISIÓN ESTATAL DE BÚSQUEDA DE PERSONAS EN EL ESTADO DE SINALOA.
Carpeta de investigación:	MAZTL/FEDFP/002903/2026/CI

La información que se visualiza de la persona desaparecida o no localizada, es recibida e integrada por las autoridades de la Federación y de las Entidades Federativas competentes, por lo que cualquier información que se visualice, puede ser con la autoridad de origen.

Si tienes información que ayude a la localización de alguna Persona Desaparecida o No Localizada, comunicate desde México al número telefónico 800 028 7783 o WhatsApp 55 1309 9024 y proporciona toda la información que tengas.

Gobierno de México | Gobernación | CNB COMISIÓN NACIONAL DE BÚSQUEDA

ALERTA NACIONAL

ALERTA NACIONAL

FICHA DE BÚSQUEDA DE PERSONA DESAPARECIDA

ROBERTO RIVERA SALCIDO
Folio Único de Identificación
FI26-16B9280A5-B233-4E32-B2B5-27E4CD33D958

Edad al momento de la desaparición: 64 **Edad Actual:** 64
Lugar de nacimiento: SINALOA
Sexo: HOMBRE **Genero:** MASCULINO
Nacionalidad: MEXICANA
¿Habla español?: SI
Idioma o lengua indígena: SIN DATO **Discapacidad:** NO
Fecha de hechos: 14/03/2026
Fecha de percato: 14/03/2026
Lugar de los hechos: SINALOA CULIACÁN

DATOS	
Características físicas:	complexion: mediana, cara: ovalado, color de la piel: moreno, cabello: entrecano corto liso, ojos: cafés medianos, nariz: recta, boca: pequeña, labios: delgados, estatura: 180cm, peso: 80kg
Señas particulares:	cicatriz en brazo izquierdo de 12 cm aproximadamente
Prendas de vestir:	SIN DATO
Autoridades Competentes:	Autoridad que ingresó el reporte: COMISIÓN ESTATAL DE BÚSQUEDA DE PERSONAS EN EL ESTADO DE SINALOA.
Carpeta de investigación:	CLN/FEDFP/3258/2026

La información que se visualiza de la persona desaparecida o no localizada, es recibida e integrada por las autoridades de la Federación y de las Entidades Federativas competentes, por lo que cualquier información que se visualice, puede ser con la autoridad de origen.

Si tienes información que ayude a la localización de alguna Persona Desaparecida o No Localizada, comunicate desde México al número telefónico 800 028 7783 o WhatsApp 55 1309 9024 y proporciona toda la información que tengas.

Gobierno de México | Gobernación | CNB COMISIÓN NACIONAL DE BÚSQUEDA

ALERTA NACIONAL

ALERTA NACIONAL

FICHA DE BÚSQUEDA DE PERSONA DESAPARECIDA

LUZ CAMILA NIÑO HERNANDEZ
Folio Único de Identificación
FI26-195325B7C-7B85-4CB8-8C7B-6E2F863D1AAA

Edad al momento de la desaparición: 17 **Edad Actual:** 17
Lugar de nacimiento: CHIAPAS
Sexo: MUJER **Genero:** FEMENINO
Nacionalidad: MEXICANA
¿Habla español?: SI
Idioma o lengua indígena: SIN DATO **Discapacidad:** NO
Fecha de hechos: 04/04/2026
Fecha de percato: 04/04/2026
Lugar de los hechos: CHIAPAS TUXTLA GUTIÉRREZ

DATOS

Características físicas:	complexion: delgada, cara: ovalado, color de la piel: moreno, cabello: castaño claro corto liso, ojos: cafés medianos, nariz: alomada, boca: pequeña, labios: medianos, estatura: 150cm, peso: 45kg
Señas particulares:	NINGUNA
Prendas de vestir:	pantalón color: azul cielo, playera color: azul cielo, tenis color: blanco
Autoridades Competentes:	Autoridad que ingresó el reporte: FISCALÍA GENERAL DEL ESTADO DE CHIAPAS.
Carpeta de investigación:	0105-101-3003-2026

La información que se visualiza de la persona desaparecida o no localizada, es recibida e integrada por las autoridades de la Federación y de las Entidades Federativas competentes, por lo que cualquier información que se visualice, puede ser con la autoridad de origen.

Si tienes información que ayude a la localización de alguna Persona Desaparecida o No Localizada, comunicate desde México al número telefónico 800 028 7783 o WhatsApp 55 1309 9024 y proporciona toda la información que tengas.

Gobierno de México | Gobernación | CNB COMISIÓN NACIONAL DE BÚSQUEDA

ALERTA NACIONAL

ALERTA NACIONAL

FICHA DE BÚSQUEDA DE PERSONA DESAPARECIDA

J. MANUEL GARCIA NUÑEZ
Folio Único de Identificación
FI26-164D5ACD0-7AA3-45BC-B71E-415F4262BBFD

Edad al momento de la desaparición: 87 **Edad Actual:** 87
Lugar de nacimiento: AGUASCALIENTES
Sexo: HOMBRE **Genero:** MASCULINO
Nacionalidad: MEXICANA
¿Habla español?: SIN DATO
Idioma o lengua indígena: SIN DATO **Discapacidad:** SI
Fecha de hechos: 04/04/2026
Fecha de percato: 04/04/2026
Lugar de los hechos: AGUASCALIENTES AGUASCALIENTES

DATOS

Características físicas:	complexion: delgada, color de la piel: trigueño, estatura: 165cm, peso: 50kg
Señas particulares:	le faltan piezas dentales frontales
Prendas de vestir:	SIN DATO
Autoridades Competentes:	Autoridad que ingresó el reporte: COMISIÓN ESTATAL DE BÚSQUEDA DE PERSONAS DEL ESTADO DE AGUASCALIENTES.
Carpeta de investigación:	CB/AGS/053/04-26

La información que se visualiza de la persona desaparecida o no localizada, es recibida e integrada por las autoridades de la Federación y de las Entidades Federativas competentes, por lo que cualquier información que se visualice, puede ser con la autoridad de origen.

Si tienes información que ayude a la localización de alguna Persona Desaparecida o No Localizada, comunicate desde México al número telefónico 800 028 7783 o WhatsApp 55 1309 9024 y proporciona toda la información que tengas.

Gobierno de México | Gobernación | CNB COMISIÓN NACIONAL DE BÚSQUEDA

ALERTA NACIONAL

ALERTA NACIONAL

FICHA DE BÚSQUEDA DE PERSONA DESAPARECIDA

ABELARDO AQUINO SANTOS
Folio Único de Identificación
FI26-153947060-3DC0-44BC-9B82-AD87E8F8FE38

Edad al momento de la desaparición: 26 **Edad Actual:** 26
Lugar de nacimiento: CHIAPAS
Sexo: HOMBRE **Genero:** MASCULINO
Nacionalidad: MEXICANA
¿Habla español?: SI
Idioma o lengua indígena: SIN DATO **Discapacidad:** NO
Fecha de hechos: 28/03/2026
Fecha de percato: 28/03/2026
Lugar de los hechos: CHIAPAS ARRIAGA

DATOS	
Características físicas:	complexion: robusta, color de la piel: moreno, cabello: negro corto liso, ojos: negros medianos, boca: mediana, labios: delgados, estatura: 175cm, peso: 100kg
Señas particulares:	tatuajes en el antebrazo izquierdo una corona .
Prendas de vestir:	SIN DATO
Autoridades Competentes:	Autoridad que ingresó el reporte: FISCALÍA GENERAL DEL ESTADO DE CHIAPAS.
Carpeta de investigación:	0076-009-0714-2026

La información que se visualiza de la persona desaparecida o no localizada, es recibida e integrada por las autoridades de la Federación y de las Entidades Federativas competentes, por lo que cualquier información que se visualice, puede ser con la autoridad de origen.

Si tienes información que ayude a la localización de alguna Persona Desaparecida o No Localizada, comunicate desde México al número telefónico 800 028 7783 o WhatsApp 55 1309 9024 y proporciona toda la información que tengas.

Gobierno de México | Gobernación | CNB Comisión Nacional de Búsqueda

ALERTA NACIONAL

ALERTA NACIONAL

FICHA DE BÚSQUEDA DE PERSONA DESAPARECIDA

ARITZENIA ANAHI CASTILLO CARBAJAL
Folio Único de Identificación
FI26-18E9558FE-E196-4DA3-BC76-47F33FC41CC1

Edad al momento de la desaparición: 15 **Edad Actual:** 15
Lugar de nacimiento: TAMAULIPAS
Sexo: MUJER **Genero:** FEMENINO
Nacionalidad: MEXICANA
¿Habla español?: SI
Idioma o lengua indígena: SIN DATO **Discapacidad:** NO
Fecha de hechos: 02/04/2026
Fecha de percato: 02/04/2026
Lugar de los hechos: TAMAULIPAS VICTORIA

DATOS

Características físicas:	complexion: delgada, cara: redondo, color de la piel: trigueño
Señas particulares:	lunar en la frente parte derecha, cicatriz en la parte izquierda del menton, lunar en la parte izquierda del cuello
Prendas de vestir:	pijama color: azul, tenis color: blanco
Autoridades Competentes:	Autoridad que ingresó el reporte: FISCALÍA GENERAL DE JUSTICIA DEL ESTADO DE TAMAULIPAS.
Carpeta de investigación:	FGJT/FEIDDFP/VIC/UE1/00071/2026

La información que se visualiza de la persona desaparecida o no localizada, es recibida e integrada por las autoridades de la Federación y de las Entidades Federativas competentes, por lo que cualquier información que se visualice, puede ser con la autoridad de origen.

Si tienes información que ayude a la localización de alguna Persona Desaparecida o No Localizada, comunicate desde México al número telefónico 800 028 7783 o WhatsApp 55 1309 9024 y proporciona toda la información que tengas.

Gobierno de México | Gobernación | CNB COMISIÓN NACIONAL DE BÚSQUEDA

ALERTA NACIONAL

ALERTA NACIONAL

FICHA DE BÚSQUEDA DE PERSONA DESAPARECIDA

JESUS JONAPA JIMENEZ
Folio Único de Identificación
FI26-15024775B-FE08-4AC1-A1B1-DEA3B4C31E31

Edad al momento de la desaparición: 34 **Edad Actual:** 34
Lugar de nacimiento: CHIAPAS
Sexo: HOMBRE **Genero:** MASCULINO
Nacionalidad: MEXICANA
¿Habla español?: SI
Idioma o lengua indígena: SIN DATO **Discapacidad:** NO
Fecha de hechos: 01/04/2026
Fecha de percato: 01/04/2026
Lugar de los hechos: CHIAPAS TUXTLA GUTIÉRREZ

DATOS	
Características físicas:	complexion: delgada, cara: ovalado, color de la piel: blanco, cabello: negro corto ondulado, ojos: negros medianos, nariz: alomada, boca: grande, labios: delgados, estatura: 157cm, peso: 58kg
Señas particulares:	tatuajes de estrellas en ambos hombros, tatuajes de un corazon con estrellas en el pecho, tatuajes de dos lobos en el antebrazo
Prendas de vestir:	pantalón color: beige
Autoridades Competentes:	Autoridad que ingresó el reporte: FISCALÍA GENERAL DEL ESTADO DE CHIAPAS.
Carpeta de investigación:	0104-101-3003-2026

La información que se visualiza de la persona desaparecida o no localizada, es recibida e integrada por las autoridades de la Federación y de las Entidades Federativas competentes, por lo que cualquier información que se visualice, puede ser con la autoridad de origen.

Si tienes información que ayude a la localización de alguna Persona Desaparecida o No Localizada, comunicate desde México al número telefónico 800 028 7783 o WhatsApp 55 1309 9024 y proporciona toda la información que tengas.

Gobierno de México | Gobernación | CNB COMISIÓN NACIONAL DE BÚSQUEDA

ALERTA NACIONAL

ALERTA NACIONAL

FICHA DE BÚSQUEDA DE PERSONA DESAPARECIDA

JOSE RAMON MORENO QUIÑONES
Folio Único de Identificación
FI26-1E731244F-0D0D-46DE-A132-A238E111DB62

Edad al momento de la desaparición: 39 **Edad Actual:** 39
Lugar de nacimiento: SINALOA
Sexo: HOMBRE **Genero:** MASCULINO
Nacionalidad: MEXICANA
¿Habla español?: SI
Idioma o lengua indígena: SIN DATO **Discapacidad:** NO
Fecha de hechos: 29/03/2026
Fecha de percato: 29/03/2026
Lugar de los hechos: SINALOA ROSARIO

DATOS

Características físicas:	complexion: delgada, cara: ovalado, color de la piel: blanco, cabello: negro corto crespo, ojos: cafés grandes, nariz: recta, boca: grande, labios: delgados, estatura: 162cm, peso: 65kg
Señas particulares:	lunar en la mandibula
Prendas de vestir:	SIN DATO
Autoridades Competentes:	Autoridad que ingresó el reporte: COMISIÓN ESTATAL DE BÚSQUEDA DE PERSONAS EN EL ESTADO DE SINALOA.
Carpeta de investigación:	RSRIO/UIMP/002873/2026/CI

La información que se visualiza de la persona desaparecida o no localizada, es recibida e integrada por las autoridades de la Federación y de las Entidades Federativas competentes, por lo que cualquier información que se visualice, puede ser con la autoridad de origen.

Si tienes información que ayude a la localización de alguna Persona Desaparecida o No Localizada, comunicate desde México al número telefónico 800 028 7783 o WhatsApp 55 1309 9024 y proporciona toda la información que tengas.

Gobierno de México | Gobernación | CNB COMISIÓN NACIONAL DE BÚSQUEDA

ALERTA NACIONAL

FICHA DE BÚSQUEDA DE PERSONA DESAPARECIDA

LUIS ANGEL RAMOS ROMAN
Folio Único de Identificación
FI26-1755F890B-9606-41D6-9B73-D7A813A16696

Edad al momento de la desaparición: 28 **Edad Actual:** 28
Lugar de nacimiento: CHIAPAS
Sexo: HOMBRE **Genero:** MASCULINO
Nacionalidad: MEXICANA
¿Habla español?: SI
Idioma o lengua indígena: SIN DATO **Discapacidad:** NO
Fecha de hechos: 15/03/2026
Fecha de percato: 15/03/2026
Lugar de los hechos: CHIAPAS MAPASTEPEC

DATOS	
Características físicas:	complexion: robusta, cara: redondo, color de la piel: moreno, cabello: negro corto ondulado, ojos: cafés medianos, nariz: achatada, boca: pequeña, labios: delgados, estatura: 170cm, peso: 90kg
Señas particulares:	tatuajes de san judas tadeo en el brazo derecho, la frase angelito en el hombro derecho.
Prendas de vestir:	botas color: cafe, camisa color: negro, pantalón color: azul
Autoridades Competentes:	Autoridad que ingresó el reporte: FISCALÍA GENERAL DEL ESTADO DE CHIAPAS.
Carpeta de investigación:	0111-051-0716-2026

La información que se visualiza de la persona desaparecida o no localizada, es recibida e integrada por las autoridades de la Federación y de las Entidades Federativas competentes, por lo que cualquier información que se visualice, puede ser con la autoridad de origen.

Si tienes información que ayude a la localización de alguna Persona Desaparecida o No Localizada, comunicate desde México al número telefónico 800 028 7783 o WhatsApp 55 1309 9024 y proporciona toda la información que tengas.

ALERTA NACIONAL

Gobierno de México | Gobernación | CNB COMISIÓN NACIONAL DE BÚSQUEDA

ALERTA NACIONAL

FICHA DE BÚSQUEDA DE PERSONA DESAPARECIDA

ALEXIS SILVAS RODRIGUEZ
Folio Único de Identificación
FI26-151896595-8961-4689-9043-ADFFE57E8691

Edad al momento de la desaparición: 30 **Edad Actual:** 30
Lugar de nacimiento: BAJA CALIFORNIA
Sexo: HOMBRE **Genero:** MASCULINO
Nacionalidad: MEXICANA
¿Habla español?: SI
Idioma o lengua indígena: SIN DATO **Discapacidad:** NO
Fecha de hechos: 24/03/2026
Fecha de percato: 25/03/2026
Lugar de los hechos: BAJA CALIFORNIA TIJUANA

DATOS

Características físicas:	complexion: delgada, cara: ovalado, color de la piel: moreno, cabello: castaño oscuro corto liso, ojos: cafés medianos, nariz: recta, boca: mediana, labios: medianos, estatura: 178cm
Señas particulares:	la leyenda anny en pecho, la imagen de una hoja de marihuana atras de una de sus orejas, fecha de nacimiento en una de sus muñecas
Prendas de vestir:	SIN DATO
Autoridades Competentes:	Autoridad que ingresó el reporte: COMISIÓN ESTATAL DE BÚSQUEDA DE PERSONAS DEL ESTADO DE BAJA CALIFORNIA.
Carpeta de investigación:	0204-2026-03359/nac

La información que se visualiza de la persona desaparecida o no localizada, es recibida e integrada por las autoridades de la Federación y de las Entidades Federativas competentes, por lo que cualquier información que se visualice, puede ser con la autoridad de origen.

Si tienes información que ayude a la localización de alguna Persona Desaparecida o No Localizada, comunicate desde México al número telefónico 800 028 7783 o WhatsApp 55 1309 9024 y proporciona toda la información que tengas.

ALERTA NACIONAL

Gobierno de México | Gobernación Secretaría de Gobernación | CNB Comisión Nacional de Búsqueda

ALERTA NACIONAL

FICHA DE BÚSQUEDA DE PERSONA DESAPARECIDA

ANGEL ALFREDO LOPEZ GARCIA
Folio Único de Identificación
FI26-1A39364DD-EB00-4D93-9722-5655132216E7

Edad al momento de la desaparición: 2 **Edad Actual:** 2
Lugar de nacimiento: NAYARIT
Sexo: HOMBRE **Genero:** MASCULINO
Nacionalidad: MEXICANA
¿Habla español?: SI
Idioma o lengua indígena: SIN DATO **Discapacidad:** NO
Fecha de hechos: 30/03/2026
Fecha de percato: 30/03/2026
Lugar de los hechos: NAYARIT TEPIC

DATOS	
Características físicas:	complexion: delgada, cara: ovalado, color de la piel: moreno, cabello: castaño oscuro corto liso, ojos: cafés grandes, boca: pequeña, labios: medianos, estatura: 60cm, peso: 17kg
Señas particulares:	lunar arriba de la muñeca derecha color morado
Prendas de vestir:	SIN DATO
Autoridades Competentes:	Autoridad que ingresó el reporte: FISCALÍA GENERAL DEL ESTADO DE NAYARIT.
Carpeta de investigación:	NAY/TEP/III/CI/01635/2026

La información que se visualiza de la persona desaparecida o no localizada, es recibida e integrada por las autoridades de la Federación y de las Entidades Federativas competentes, por lo que cualquier información que se visualice, puede ser con la autoridad de origen.

Si tienes información que ayude a la localización de alguna Persona Desaparecida o No Localizada, comunicate desde México al número telefónico 800 028 7783 o WhatsApp 55 1309 9024 y proporciona toda la información que tengas.

ALERTA NACIONAL

Gobierno de México | Gobernación | CNB COMISIÓN NACIONAL DE BÚSQUEDA

ALERTA NACIONAL

ALERTA NACIONAL

FICHA DE BÚSQUEDA DE PERSONA DESAPARECIDA

ANGELICA CRUZ DOMINGUEZ
Folio Único de Identificación
FI26-168D83BEA-6195-437D-B3A9-3B98AFEBBD27

Edad al momento de la desaparición: 11 **Edad Actual:** 11
Lugar de nacimiento: CHIAPAS
Sexo: MUJER **Genero:** FEMENINO
Nacionalidad: MEXICANA
¿Habla español?: SI
Idioma o lengua indígena: SIN DATO **Discapacidad:** NO
Fecha de hechos: 23/03/2026
Fecha de percato: 23/03/2026
Lugar de los hechos: CHIAPAS TONALÁ

DATOS	
Características físicas:	complexion: delgada, cara: ovalado, color de la piel: moreno, cabello: negro largo ondulado, ojos: cafés medianos, nariz: recta, boca: mediana, labios: gruesos, estatura: 170cm, peso: 55kg
Señas particulares:	NINGUNA
Prendas de vestir:	SIN DATO
Autoridades Competentes:	Autoridad que ingresó el reporte: FISCALÍA GENERAL DEL ESTADO DE CHIAPAS.
Carpeta de investigación:	0177-097-0711-2026

La información que se visualiza de la persona desaparecida o no localizada, es recibida e integrada por las autoridades de la Federación y de las Entidades Federativas competentes, por lo que cualquier información que se visualice, puede ser con la autoridad de origen.

Si tienes información que ayude a la localización de alguna Persona Desaparecida o No Localizada, comunicate desde México al número telefónico 800 028 7783 o WhatsApp 55 1309 9024 y proporciona toda la información que tengas.

Gobierno de México | Gobernación Secretaría de Gobernación | CNB Comisión Nacional de Búsqueda

ALERTA NACIONAL

ALERTA NACIONAL

FICHA DE BÚSQUEDA DE PERSONA DESAPARECIDA

CARLOS ALBERTO MORGADO RAYON
Folio Único de Identificación
FI26-124500FE9-E8D8-49E0-875B-3B35AB93E4C9

Edad al momento de la desaparición: 38 **Edad Actual:** 38
Lugar de nacimiento: BAJA CALIFORNIA
Sexo: HOMBRE **Genero:** MASCULINO
Nacionalidad: MEXICANA
¿Habla español?: SI
Idioma o lengua indígena: SIN DATO **Discapacidad:** NO
Fecha de hechos: 18/03/2026
Fecha de percato: 19/03/2026
Lugar de los hechos: BAJA CALIFORNIA PLAYAS DE ROSARITO

DATOS

Características físicas:	complexion: robusta, cara: redondo, color de la piel: moreno, cabello: castaño oscuro corto liso, ojos: cafés medianos, nariz: recta, boca: mediana, labios: medianos, estatura: 165cm
Señas particulares:	la leyenda solo dios puede juzjarme en brazo izquierdo, la imagen de una corona en muñeca derecha, la imagen de un dragon en pecho de lado izquierdo, la leyenda carlos en pecho de lado derecho, la leyenda kevin en hombro izquierdo, la leyenda bryan en hombro derecho, la imagen de notas musicales con un corazon rojo atras de la oreja izquierda
Prendas de vestir:	SIN DATO
Autoridades Competentes:	Autoridad que ingresó el reporte: COMISIÓN ESTATAL DE BÚSQUEDA DE PERSONAS DEL ESTADO DE BAJA CALIFORNIA.
Carpeta de investigación:	0205-2026-00374/NAC

La información que se visualiza de la persona desaparecida o no localizada, es recibida e integrada por las autoridades de la Federación y de las Entidades Federativas competentes, por lo que cualquier información que se visualice, puede ser con la autoridad de origen.

Si tienes información que ayude a la localización de alguna Persona Desaparecida o No Localizada, comunicate desde México al número telefónico 800 028 7783 o WhatsApp 55 1309 9024 y proporciona toda la información que tengas.

Gobierno de México | Gobernación | CNB Comisión Nacional de Búsqueda

ALERTA NACIONAL

ALERTA NACIONAL

FICHA DE BÚSQUEDA DE PERSONA DESAPARECIDA

EDUARDO VERDUGO ESCOBAR
Folio Único de Identificación
FI26-14AA7A73A-8DB5-42BD-8F55-AD03491AA917

Edad al momento de la desaparición: 40 **Edad Actual:** 40
Lugar de nacimiento: CHIAPAS
Sexo: HOMBRE **Genero:** MASCULINO
Nacionalidad: MEXICANA
¿Habla español?: SI
Idioma o lengua indígena: SIN DATO **Discapacidad:** NO
Fecha de hechos: 17/03/2026
Fecha de percato: 17/03/2026
Lugar de los hechos: CHIAPAS ESCUINTLA

DATOS	
Características físicas:	complexion: mediana, cara: ovalado, color de la piel: moreno, cabello: negro corto ondulado, ojos: cafés pequeños, nariz: recta, boca: mediana, labios: gruesos, estatura: 165cm, peso: 60kg
Señas particulares:	tatuaje en el brazo izquierdo, cicatriz en la pierna derecha.
Prendas de vestir:	pantalón color: azul, azul/negro
Autoridades Competentes:	Autoridad que ingresó el reporte: FISCALÍA GENERAL DEL ESTADO DE CHIAPAS.
Carpeta de investigación:	0028-032-0715-2026

La información que se visualiza de la persona desaparecida o no localizada, es recibida e integrada por las autoridades de la Federación y de las Entidades Federativas competentes, por lo que cualquier información que se visualice, puede ser con la autoridad de origen.

Si tienes información que ayude a la localización de alguna Persona Desaparecida o No Localizada, comunicate desde México al número telefónico 800 028 7783 o WhatsApp 55 1309 9024 y proporciona toda la información que tengas.

Gobierno de México | Gobernación | CNB COMISIÓN NACIONAL DE BÚSQUEDA

ALERTA NACIONAL

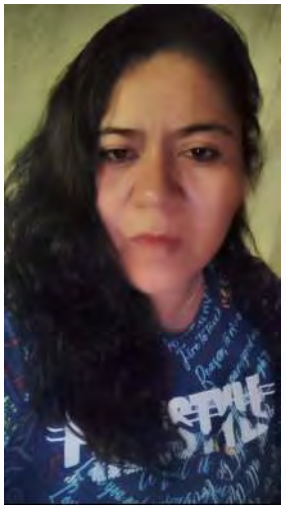

ALERTA NACIONAL

FICHA DE BÚSQUEDA DE PERSONA DESAPARECIDA

GUADALUPE TORRES GARCIA
Folio Único de Identificación
FI26-1718093A1-000D-4437-960F-7F6979B30353

Edad al momento de la desaparición: 44 **Edad Actual:** 44
Lugar de nacimiento: CAMPECHE
Sexo: MUJER **Genero:** FEMENINO
Nacionalidad: MEXICANA
¿Habla español?: SI
Idioma o lengua indígena: SIN DATO **Discapacidad:** NO
Fecha de hechos: 21/03/2026
Fecha de percato: 22/03/2026
Lugar de los hechos: CAMPECHE CAMPECHE

DATOS	
Características físicas:	complexion: robusta, cara: ovalado, color de la piel: moreno, cabello: negro mediano ondulado, ojos: cafés pequeños, nariz: achatada, boca: pequeña, labios: medianos
Señas particulares:	mano con diseño de un atrapasueños
Prendas de vestir:	SIN DATO
Autoridades Competentes:	Autoridad que ingresó el reporte: COMISIÓN LOCAL DE BÚSQUEDA DE PERSONAS DEL ESTADO DE CAMPECHE.
Carpeta de investigación:	SG/CLBP/2026

La información que se visualiza de la persona desaparecida o no localizada, es recibida e integrada por las autoridades de la Federación y de las Entidades Federativas competentes, por lo que cualquier información que se visualice, puede ser con la autoridad de origen.

Si tienes información que ayude a la localización de alguna Persona Desaparecida o No Localizada, comunicate desde México al número telefónico 800 028 7783 o WhatsApp 55 1309 9024 y proporciona toda la información que tengas.

Gobierno de México | Gobernación | CNB COMISIÓN NACIONAL DE BÚSQUEDA

ALERTA NACIONAL

ALERTA NACIONAL

FICHA DE BÚSQUEDA DE PERSONA DESAPARECIDA

LESLI SARAI MARTINEZ FLORES
Folio Único de Identificación
FI26-158FEF5B9-9687-451A-95A1-9390308BBBE2

Edad al momento de la desaparición: 14 **Edad Actual:** 14
Lugar de nacimiento: TAMAULIPAS
Sexo: MUJER **Genero:** FEMENINO
Nacionalidad: MEXICANA
¿Habla español?: SI
Idioma o lengua indígena: SIN DATO **Discapacidad:** NO
Fecha de hechos: 01/04/2026
Fecha de percato: 01/04/2026
Lugar de los hechos: TAMAULIPAS ALTAMIRA

DATOS

Características físicas:	complexion: delgada, cara: redondo, color de la piel: trigueño, cabello: negro corto liso, ojos: negros grandes, nariz: recta, boca: pequeña, estatura: 145cm, peso: 45kg
Señas particulares:	NINGUNA
Prendas de vestir:	SIN DATO
Autoridades Competentes:	Autoridad que ingresó el reporte: FISCALÍA GENERAL DE JUSTICIA DEL ESTADO DE TAMAULIPAS.
Carpeta de investigación:	FGJT/FEIDDFP/TAM/UE1/00056/2026

La información que se visualiza de la persona desaparecida o no localizada, es recibida e integrada por las autoridades de la Federación y de las Entidades Federativas competentes, por lo que cualquier información que se visualice, puede ser con la autoridad de origen.

Si tienes información que ayude a la localización de alguna Persona Desaparecida o No Localizada, comunicate desde México al número telefónico 800 028 7783 o WhatsApp 55 1309 9024 y proporciona toda la información que tengas.

Gobierno de México | Gobernación | CNB Comisión Nacional de Búsqueda

ALERTA NACIONAL

ALERTA NACIONAL

FICHA DE BÚSQUEDA DE PERSONA DESAPARECIDA

LUIS KAROL CUEVAS QUINTANILLA
Folio Único de Identificación
FI26-1B7AF3E74-2962-4A73-A5E4-6BD7B3A80356

Edad al momento de la desaparición: 17 **Edad Actual:** 17
Lugar de nacimiento: JALISCO
Sexo: HOMBRE **Genero:** MASCULINO
Nacionalidad: MEXICANA
¿Habla español?: SI
Idioma o lengua indígena: SIN DATO **Discapacidad:** SI
Fecha de hechos: 31/03/2026
Fecha de percato: 31/03/2026
Lugar de los hechos: JALISCO TONALÁ

DATOS

Características físicas:	complexion: delgada, cara: ovalado, color de la piel: moreno, cabello: castaño oscuro corto liso, ojos: cafés grandes, nariz: recta, boca: mediana, labios: medianos, estatura: 170cm, peso: 60kg
Señas particulares:	cicatriz en abdomen en lado derecho por cirugia
Prendas de vestir:	SIN DATO
Autoridades Competentes:	Autoridad que ingresó el reporte: FISCALÍA GENERAL DEL ESTADO DE JALISCO.
Carpeta de investigación:	18956/2026

La información que se visualiza de la persona desaparecida o no localizada, es recibida e integrada por las autoridades de la Federación y de las Entidades Federativas competentes, por lo que cualquier información que se visualice, puede ser con la autoridad de origen.

Si tienes información que ayude a la localización de alguna Persona Desaparecida o No Localizada, comunicate desde México al número telefónico 800 028 7783 o WhatsApp 55 1309 9024 y proporciona toda la información que tengas.

Gobierno de México | Gobernación | CNB COMISIÓN NACIONAL DE BÚSQUEDA

ALERTA NACIONAL

ALERTA NACIONAL

FICHA DE BÚSQUEDA DE PERSONA DESAPARECIDA

NICOLAS DANIEL DIAZ ROMAN
Folio Único de Identificación
FI26-13922F3FB-EFDD-4891-BC06-D05DDC2C99B8

Edad al momento de la desaparición: 16 **Edad Actual:** 16
Lugar de nacimiento: YUCATAN
Sexo: HOMBRE **Genero:** MASCULINO
Nacionalidad: MEXICANA
¿Habla español?: SI
Idioma o lengua indígena: SIN DATO **Discapacidad:** NO
Fecha de hechos: 13/02/2026
Fecha de percato: 13/02/2026
Lugar de los hechos: YUCATAN MÉRIDA

DATOS	
Características físicas:	complexion: robusta, cara: redondo, color de la piel: moreno, cabello: negro mediano liso, ojos: negros pequeños, nariz: recta, boca: pequeña, labios: medianos, estatura: 178cm, peso: 110kg
Señas particulares:	en la nariz el tabique esta pronunciado,, pie derecho a lo largo del tobillo en lado izquierdo en la parte media tiene cicatriz que se quemo con escape de la moto, como de 10 cm, la cual le quedo como una mancha blanca ., tiene muy marcada la barbilla partida, estrias en ambas nalgas en la parte de la cadera, y en la parte del abdomen, cicatriz por quemadura en cara externa de la pierna del lado derecho sin forma definida de aprox 15 cm, mas clara que el tono de la piel
Prendas de vestir:	pantalón color: azul, playera color: gris
Autoridades Competentes:	Autoridad que ingresó el reporte: PORTAL.
Carpeta de investigación:	FGE/BUSQUEDA/UNADT-56/2026

La información que se visualiza de la persona desaparecida o no localizada, es recibida e integrada por las autoridades de la Federación y de las Entidades Federativas competentes, por lo que cualquier información que se visualice, puede ser con la autoridad de origen.

Gobierno de México | Gobernación | CNB COMISIÓN NACIONAL DE BÚSQUEDA

ALERTA NACIONAL

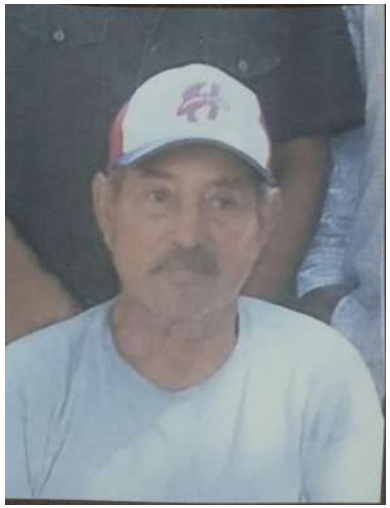

ALERTA NACIONAL

FICHA DE BÚSQUEDA DE PERSONA DESAPARECIDA

REMIGIO CHAPA AGUILAR
Folio Único de Identificación
FI26-1DF421FF3-2037-4A7C-81E0-BFC00F2E35D9

Edad al momento de la desaparición: 68 **Edad Actual:** 68
Lugar de nacimiento: TAMAULIPAS
Sexo: HOMBRE **Genero:** MASCULINO
Nacionalidad: MEXICANA
¿Habla español?: SI
Idioma o lengua indígena: SIN DATO **Discapacidad:** NO
Fecha de hechos: 31/03/2026
Fecha de percato: 31/03/2026
Lugar de los hechos: TAMAULIPAS REYNOSA

DATOS	
Características físicas:	complexion: delgada, cara: redondo, color de la piel: trigueño, cabello: cano corto ondulado, ojos: cafés pequeños, boca: pequeña, labios: delgados, estatura: 162cm, peso: 68kg
Señas particulares:	cicatriz desde la rodilla hasta la pantorrilla de aproximadamente 16 cm, mancha grande color rojizo en el pecho
Prendas de vestir:	pantalón color: azul, playera color: negro, zapatos color: azul
Autoridades Competentes:	Autoridad que ingresó el reporte: FISCALÍA GENERAL DE JUSTICIA DEL ESTADO DE TAMAULIPAS.
Carpeta de investigación:	FGJT/FEIDDFP/REY/UE1/00099/2026

La información que se visualiza de la persona desaparecida o no localizada, es recibida e integrada por las autoridades de la Federación y de las Entidades Federativas competentes, por lo que cualquier información que se visualice, puede ser con la autoridad de origen.

Si tienes información que ayude a la localización de alguna Persona Desaparecida o No Localizada, comunicate desde México al número telefónico 800 028 7783 o WhatsApp 55 1309 9024 y proporciona toda la información que tengas.

Gobierno de México | Gobernación | CNB COMISIÓN NACIONAL DE BÚSQUEDA

ALERTA NACIONAL

ALERTA NACIONAL

FICHA DE BÚSQUEDA DE PERSONA DESAPARECIDA

ROSEMBERT LOPEZ ORANTES
Folio Único de Identificación
FI26-1D276D82D-AB90-46FC-874A-8F5726145A70

Edad al momento de la desaparición: 64 **Edad Actual:** 64
Lugar de nacimiento: CHIAPAS
Sexo: HOMBRE **Genero:** MASCULINO
Nacionalidad: MEXICANA
¿Habla español?: SI
Idioma o lengua indígena: SIN DATO **Discapacidad:** NO
Fecha de hechos: 02/04/2026
Fecha de percato: 02/04/2026
Lugar de los hechos: CHIAPAS TUXTLA GUTIÉRREZ

DATOS

Características físicas:	complexion: delgada, cara: ovalado, color de la piel: moreno, cabello: entrecano corto ondulado, ojos: cafés grandes, nariz: recta, boca: mediana, labios: delgados, estatura: 162cm, peso: 50kg
Señas particulares:	lunar color cafe en la mejilla izquierda., cicatriz en el abdomen.
Prendas de vestir:	camiseta color: blanco, pantalón color: azul
Autoridades Competentes:	Autoridad que ingresó el reporte: FISCALÍA GENERAL DEL ESTADO DE CHIAPAS.
Carpeta de investigación:	1301-101-0205-2026

La información que se visualiza de la persona desaparecida o no localizada, es recibida e integrada por las autoridades de la Federación y de las Entidades Federativas competentes, por lo que cualquier información que se visualice, puede ser con la autoridad de origen.

Si tienes información que ayude a la localización de alguna Persona Desaparecida o No Localizada, comunicate desde México al número telefónico 800 028 7783 o WhatsApp 55 1309 9024 y proporciona toda la información que tengas.

Gobierno de México | Gobernación | CNB Comisión Nacional de Búsqueda

ALERTA NACIONAL

ALERTA NACIONAL

FICHA DE BÚSQUEDA DE PERSONA DESAPARECIDA

XIMENA CRUZ DOMINGUEZ
Folio Único de Identificación
FI26-1D179CCE9-1F4E-488D-88AE-2CDF1279F462

Edad al momento de la desaparición: 13 **Edad Actual:** 13
Lugar de nacimiento: CHIAPAS
Sexo: MUJER **Genero:** FEMENINO
Nacionalidad: MEXICANA
¿Habla español?: SI
Idioma o lengua indígena: SIN DATO **Discapacidad:** NO
Fecha de hechos: 23/03/2026
Fecha de percato: 23/03/2026
Lugar de los hechos: CHIAPAS TONALÁ

DATOS	
Características físicas:	complexion: delgada, cara: ovalado, color de la piel: moreno, cabello: negro largo ondulado, ojos: cafés medianos, nariz: recta, boca: mediana, labios: gruesos, estatura: 175cm, peso: 72kg
Señas particulares:	usa brackets
Prendas de vestir:	SIN DATO
Autoridades Competentes:	Autoridad que ingresó el reporte: FISCALÍA GENERAL DEL ESTADO DE CHIAPAS.
Carpeta de investigación:	0177-097-0711-2026

La información que se visualiza de la persona desaparecida o no localizada, es recibida e integrada por las autoridades de la Federación y de las Entidades Federativas competentes, por lo que cualquier información que se visualice, puede ser con la autoridad de origen.

Si tienes información que ayude a la localización de alguna Persona Desaparecida o No Localizada, comunicate desde México al número telefónico 800 028 7783 o WhatsApp 55 1309 9024 y proporciona toda la información que tengas.

Gobierno de México | Gobernación | CNB COMISIÓN NACIONAL DE BÚSQUEDA

ALERTA NACIONAL

ALERTA NACIONAL

FICHA DE BÚSQUEDA DE PERSONA DESAPARECIDA

ANGEL MENDEZ BOLAÑOS
Folio Único de Identificación
FI26-1309E522A-24A8-430F-A824-15D66379D5D1

Edad al momento de la desaparición: 56 **Edad Actual:** 59
Lugar de nacimiento: CHIAPAS
Sexo: HOMBRE **Genero:** MASCULINO
Nacionalidad: MEXICANA
¿Habla español?: SI
Idioma o lengua indígena: SIN DATO **Discapacidad:** SIN DATO
Fecha de hechos: 05/06/2023
Fecha de percato: 05/06/2023
Lugar de los hechos: CHIAPAS TAPACHULA

DATOS	
Características físicas:	complexion: robusta, cara: ovalado, color de la piel: moreno, cabello: negro corto crespo, ojos: negros pequeños, nariz: achatada, boca: mediana, labios: medianos, estatura: 173cm, peso: 85kg
Señas particulares:	lunar de color cafe claro en la parte derecha del ojo., coronilla de plata en los dientes centrales.
Prendas de vestir:	camisa color: verde agua, pantalón color: azul, tenis color: negro
Autoridades Competentes:	Autoridad que ingresó el reporte: FISCALÍA GENERAL DEL ESTADO DE CHIAPAS.
Carpeta de investigación:	1812-089-0519-2023

La información que se visualiza de la persona desaparecida o no localizada, es recibida e integrada por las autoridades de la Federación y de las Entidades Federativas competentes, por lo que cualquier información que se visualice, puede ser con la autoridad de origen.

Si tienes información que ayude a la localización de alguna Persona Desaparecida o No Localizada, comunicate desde México al número telefónico 800 028 7783 o WhatsApp 55 1309 9024 y proporciona toda la información que tengas.

Gobierno de México | Gobernación | CNB Comisión Nacional de Búsqueda

ALERTA NACIONAL

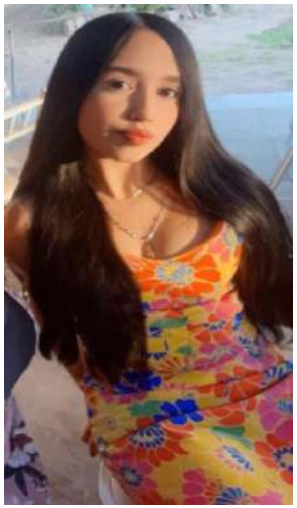

FICHA DE BÚSQUEDA DE PERSONA DESAPARECIDA

ASHLEY LUCIA AGUILERA NUÑEZ
Folio Único de Identificación
FI26-10C468389-E92C-4C43-970E-0655C9F7FFFD

Edad al momento de la desaparición: 14 **Edad Actual:** 14
Lugar de nacimiento: JALISCO
Sexo: MUJER **Genero:** FEMENINO
Nacionalidad: MEXICANA
¿Habla español?: SI
Idioma o lengua indígena: SIN DATO **Discapacidad:** NO
Fecha de hechos: 30/03/2026
Fecha de percato: 30/03/2026
Lugar de los hechos: JALISCO GUADALAJARA

DATOS	
Características físicas:	complexion: delgada, cara: ovalado, color de la piel: moreno, cabello: castaño oscuro largo liso, nariz: recta, boca: mediana, labios: medianos, estatura: 165cm, peso: 55kg
Señas particulares:	lunar en el pecho lado izquierdo en forma de corazon
Prendas de vestir:	SIN DATO
Autoridades Competentes:	Autoridad que ingresó el reporte: FISCALÍA GENERAL DEL ESTADO DE JALISCO.
Carpeta de investigación:	18663/2026

La información que se visualiza de la persona desaparecida o no localizada, es recibida e integrada por las autoridades de la Federación y de las Entidades Federativas competentes, por lo que cualquier información que se visualice, puede ser con la autoridad de origen.

Si tienes información que ayude a la localización de alguna Persona Desaparecida o No Localizada, comunicate desde México al número telefónico 800 028 7783 o WhatsApp 55 1309 9024 y proporciona toda la información que tengas.

ALERTA NACIONAL

Gobierno de México | Gobernación | CNB COMISIÓN NACIONAL DE BÚSQUEDA

ALERTA NACIONAL

ALERTA NACIONAL

FICHA DE BÚSQUEDA DE PERSONA DESAPARECIDA

BENJY ISAI AGUILAR GARFIAS
Folio Único de Identificación
FI26-17EABAF1E-412E-469C-915F-5BF2AA7890BC

Edad al momento de la desaparición: 21 **Edad Actual:** 21
Lugar de nacimiento: MICHOACAN
Sexo: HOMBRE **Genero:** MASCULINO
Nacionalidad: MEXICANA
¿Habla español?: SI
Idioma o lengua indígena: SIN DATO **Discapacidad:** NO
Fecha de hechos: 31/03/2026
Fecha de percato: 31/03/2026
Lugar de los hechos: MICHOACAN MORELIA

DATOS

Características físicas:	complexion: delgada, cara: ovalado, color de la piel: moreno, cabello: negro corto ondulado, ojos: cafés medianos, nariz: recta, boca: mediana, labios: delgados, estatura: 175cm, peso: 58kg
Señas particulares:	lunar nariz
Prendas de vestir:	SIN DATO
Autoridades Competentes:	Autoridad que ingresó el reporte: FISCALÍA GENERAL DEL ESTADO DE MICHOACÁN.
Carpeta de investigación:	FEPD/12719/2026

La información que se visualiza de la persona desaparecida o no localizada, es recibida e integrada por las autoridades de la Federación y de las Entidades Federativas competentes, por lo que cualquier información que se visualice, puede ser con la autoridad de origen.

Si tienes información que ayude a la localización de alguna Persona Desaparecida o No Localizada, comunicate desde México al número telefónico 800 028 7783 o WhatsApp 55 1309 9024 y proporciona toda la información que tengas.

Gobierno de México | Gobernación | CNB COMISIÓN NACIONAL DE BÚSQUEDA

ALERTA NACIONAL

ALERTA NACIONAL

FICHA DE BÚSQUEDA DE PERSONA DESAPARECIDA

BRITHANY AQUETZALY URIBE GARCIA
Folio Único de Identificación
FI26-18DF8ACA0-070F-41EB-A294-3B8AE9BEE006

Edad al momento de la desaparición: 17 **Edad Actual:** 17
Lugar de nacimiento: JALISCO
Sexo: MUJER **Genero:** FEMENINO
Nacionalidad: MEXICANA
¿Habla español?: SI
Idioma o lengua indígena: SIN DATO **Discapacidad:** NO
Fecha de hechos: 02/03/2026
Fecha de percato: 02/03/2026
Lugar de los hechos: JALISCO PUERTO VALLARTA

DATOS	
Características físicas:	complexion: robusta, cara: redondo, color de la piel: trigueño, cabello: castaño oscuro largo ondulado, ojos: cafés pequeños, nariz: achatada, boca: pequeña, labios: gruesos, estatura: 160cm, peso: 108kg
Señas particulares:	cicatriz en forma vertical de 6 centimetros en espalda
Prendas de vestir:	pantalón color: azul, sueter color: negro, tenis color: negro
Autoridades Competentes:	Autoridad que ingresó el reporte: FISCALÍA GENERAL DEL ESTADO DE JALISCO.
Carpeta de investigación:	18620/2026

La información que se visualiza de la persona desaparecida o no localizada, es recibida e integrada por las autoridades de la Federación y de las Entidades Federativas competentes, por lo que cualquier información que se visualice, puede ser con la autoridad de origen.

Si tienes información que ayude a la localización de alguna Persona Desaparecida o No Localizada, comunicate desde México al número telefónico 800 028 7783 o WhatsApp 55 1309 9024 y proporciona toda la información que tengas.

Gobierno de México | Gobernación | CNB COMISIÓN NACIONAL DE BÚSQUEDA

ALERTA NACIONAL

ALERTA NACIONAL

FICHA DE BÚSQUEDA DE PERSONA DESAPARECIDA

BRYAN JARED OVANDO FIGUEROA
Folio Único de Identificación
FI26-1E25E538A-BC40-407B-A091-6DCD296D5B9F

Edad al momento de la desaparición: 19 **Edad Actual:** 19
Lugar de nacimiento: CHIAPAS
Sexo: HOMBRE **Genero:** MASCULINO
Nacionalidad: MEXICANA
¿Habla español?: SI
Idioma o lengua indígena: SIN DATO **Discapacidad:** NO
Fecha de hechos: 31/03/2026
Fecha de percato: 31/03/2026
Lugar de los hechos: CHIAPAS CINTALAPA

DATOS	
Características físicas:	complexion: mediana, cara: redondo, color de la piel: moreno, cabello: negro corto crespo, ojos: cafés pequeños, nariz: alomada, boca: pequeña, labios: delgados, estatura: 170cm, peso: 65kg
Señas particulares:	tatuajes una fecha en la mano izquierda, tatuaje el nombre yaletzi en el antebrazo izquierdo, tatuajes unas lineas simulando venas en el brazo derecho, acne en ambas mejillas.
Prendas de vestir:	calcetas color: gris, pants color: verde, playera color: vino
Autoridades Competentes:	Autoridad que ingresó el reporte: FISCALÍA GENERAL DEL ESTADO DE CHIAPAS.
Carpeta de investigación:	

La información que se visualiza de la persona desaparecida o no localizada, es recibida e integrada por las autoridades de la Federación y de las Entidades Federativas competentes, por lo que cualquier información que se visualice, puede ser con la autoridad de origen.

Si tienes información que ayude a la localización de alguna Persona Desaparecida o No Localizada, comunicate desde México al número telefónico 800 028 7783 o WhatsApp 55 1309 9024 y proporciona toda la información que tengas.

Gobierno de México | Gobernación | CNB COMISIÓN NACIONAL DE BÚSQUEDA

ALERTA NACIONAL

ALERTA NACIONAL

FICHA DE BÚSQUEDA DE PERSONA DESAPARECIDA

CARLOS FEDERICO GOMEZ LEON
Folio Único de Identificación
FI26-1E941C8A1-020D-4501-829F-D3960A06A4F6

Edad al momento de la desaparición: 48 **Edad Actual:** 48
Lugar de nacimiento: SINALOA
Sexo: HOMBRE **Genero:** MASCULINO
Nacionalidad: MEXICANA
¿Habla español?: SI
Idioma o lengua indígena: SIN DATO **Discapacidad:** NO
Fecha de hechos: 30/03/2026
Fecha de percato: 30/03/2026
Lugar de los hechos: SINALOA CULIACÁN

DATOS	
Características físicas:	complexion: delgada, cara: ovalado, color de la piel: blanco, cabello: castaño oscuro corto ondulado, ojos: cafés medianos, nariz: recta, boca: mediana, labios: medianos, estatura: 160cm, peso: 50kg
Señas particulares:	NINGUNA
Prendas de vestir:	SIN DATO
Autoridades Competentes:	Autoridad que ingresó el reporte: COMISIÓN ESTATAL DE BÚSQUEDA DE PERSONAS EN EL ESTADO DE SINALOA.
Carpeta de investigación:	CLN / FEDFP / 3960/ 2026/CI

La información que se visualiza de la persona desaparecida o no localizada, es recibida e integrada por las autoridades de la Federación y de las Entidades Federativas competentes, por lo que cualquier información que se visualice, puede ser con la autoridad de origen.

Si tienes información que ayude a la localización de alguna Persona Desaparecida o No Localizada, comunicate desde México al número telefónico 800 028 7783 o WhatsApp 55 1309 9024 y proporciona toda la información que tengas.

Gobierno de México | Gobernación | CNB COMISIÓN NACIONAL DE BÚSQUEDA

ALERTA NACIONAL

ALERTA NACIONAL

FICHA DE BÚSQUEDA DE PERSONA DESAPARECIDA

CRISTIAN SALVADOR MORALES GOMEZ
Folio Único de Identificación
FI26-14BD25888-7062-44ED-B66C-E11462A5DA87

Edad al momento de la desaparición: 44 **Edad Actual:** 44
Lugar de nacimiento: BAJA CALIFORNIA SUR
Sexo: HOMBRE **Genero:** MASCULINO
Nacionalidad: MEXICANA
¿Habla español?: SI
Idioma o lengua indígena: SIN DATO **Discapacidad:** SI
Fecha de hechos: 31/03/2026
Fecha de percato: 01/04/2026
Lugar de los hechos: BAJA CALIFORNIA SUR LA PAZ

DATOS	
Características físicas:	complexion: robusta, cara: ovalado, color de la piel: blanco, cabello: entrecano corto ondulado, ojos: cafés pequeños, nariz: recta, boca: mediana, labios: gruesos, estatura: 170cm, peso: 100kg
Señas particulares:	multiples tatuajes en el brazo derecho
Prendas de vestir:	SIN DATO
Autoridades Competentes:	Autoridad que ingresó el reporte: COMISIÓN ESTATAL DE BÚSQUEDA DE PERSONAS DEL ESTADO DE BAJA CALIFORNIA SUR.
Carpeta de investigación:	

La información que se visualiza de la persona desaparecida o no localizada, es recibida e integrada por las autoridades de la Federación y de las Entidades Federativas competentes, por lo que cualquier información que se visualice, puede ser con la autoridad de origen.

Si tienes información que ayude a la localización de alguna Persona Desaparecida o No Localizada, comunicate desde México al número telefónico 800 028 7783 o WhatsApp 55 1309 9024 y proporciona toda la información que tengas.

Gobierno de México | Gobernación | CNB Comisión Nacional de Búsqueda

ALERTA NACIONAL

ALERTA NACIONAL

FICHA DE BÚSQUEDA DE PERSONA DESAPARECIDA

DOONA LINETH PADILLA GARCIA
Folio Único de Identificación
FI26-1ABEDD099-2A02-4B36-B5A6-543F701D3CB2

Edad al momento de la desaparición: 17 **Edad Actual:** 17
Lugar de nacimiento: JALISCO
Sexo: MUJER **Genero:** FEMENINO
Nacionalidad: MEXICANA
¿Habla español?: SI
Idioma o lengua indígena: SIN DATO **Discapacidad:** NO
Fecha de hechos: 02/03/2026
Fecha de percato: 02/03/2026
Lugar de los hechos: JALISCO PUERTO VALLARTA

DATOS

Características físicas:	complexion: robusta, cara: ovalado, color de la piel: blanco, cabello: castaño claro largo liso, ojos: cafés medianos, nariz: recta, boca: mediana, labios: medianos, estatura: 159cm, peso: 77kg
Señas particulares:	lunar rojo en la nariz, mancha en antebrazo derecho como tipo lunar de 5 centimetros de diametro
Prendas de vestir:	camisa color: blanco, pantalón color: azul, sueter color: blanco, tenis color: blanco
Autoridades Competentes:	Autoridad que ingresó el reporte: FISCALÍA GENERAL DEL ESTADO DE JALISCO.
Carpeta de investigación:	18620/2026

La información que se visualiza de la persona desaparecida o no localizada, es recibida e integrada por las autoridades de la Federación y de las Entidades Federativas competentes, por lo que cualquier información que se visualice, puede ser con la autoridad de origen.

Si tienes información que ayude a la localización de alguna Persona Desaparecida o No Localizada, comunicate desde México al número telefónico 800 028 7783 o WhatsApp 55 1309 9024 y proporciona toda la información que tengas.

Gobierno de México | Gobernación | CNB COMISIÓN NACIONAL DE BÚSQUEDA

ALERTA NACIONAL

ALERTA NACIONAL

FICHA DE BÚSQUEDA DE PERSONA DESAPARECIDA

EDGAR ARMANDO OROZCO GARCIA
Folio Único de Identificación
FI26-1E21DB4A8-ACAD-408D-ABD9-26D482D9A21C

Edad al momento de la desaparición: 49 **Edad Actual:** 49
Lugar de nacimiento: HIDALGO
Sexo: HOMBRE **Genero:** MASCULINO
Nacionalidad: MEXICANA
¿Habla español?: SI
Idioma o lengua indígena: SIN DATO **Discapacidad:** NO
Fecha de hechos: 26/03/2026
Fecha de percato: 31/03/2026
Lugar de los hechos: HIDALGO TIZAYUCA

DATOS	
Características físicas:	complexion: delgada, cara: ovalado, color de la piel: moreno, cabello: entrecano corto ondulado, ojos: cafés pequeños, boca: grande, labios: gruesos, estatura: 174cm, peso: 65kg
Señas particulares:	se localizan en los hombres uno con forma de jaguar y otro con la leyenda de snc y otro en la espalda con la imagen de un angel caido
Prendas de vestir:	pantalón, playera, zapatos
Autoridades Competentes:	Autoridad que ingresó el reporte: PROCURADURÍA GENERAL DE JUSTICIA DEL ESTADO DE HIDALGO.
Carpeta de investigación:	13-2026-01315

La información que se visualiza de la persona desaparecida o no localizada, es recibida e integrada por las autoridades de la Federación y de las Entidades Federativas competentes, por lo que cualquier información que se visualice, puede ser con la autoridad de origen.

Si tienes información que ayude a la localización de alguna Persona Desaparecida o No Localizada, comunicate desde México al número telefónico 800 028 7783 o WhatsApp 55 1309 9024 y proporciona toda la información que tengas.

Gobierno de México | Gobernación | CNB COMISIÓN NACIONAL DE BÚSQUEDA

ALERTA NACIONAL

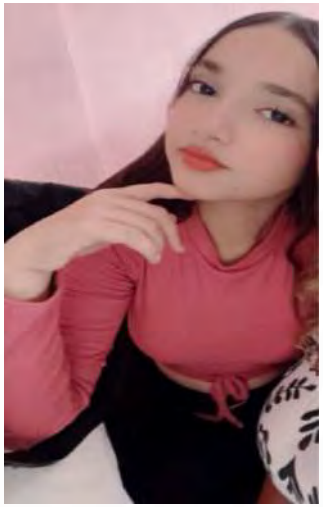

ALERTA NACIONAL

FICHA DE BÚSQUEDA DE PERSONA DESAPARECIDA

EDNA SHAMARA AGUILERA NUÑEZ
Folio Único de Identificación
FI26-199D1FE6D-97C0-4FB1-9C43-F64FB34DBDCF

Edad al momento de la desaparición: 12 **Edad Actual:** 12
Lugar de nacimiento: JALISCO
Sexo: MUJER **Genero:** FEMENINO
Nacionalidad: MEXICANA
¿Habla español?: SI
Idioma o lengua indígena: SIN DATO **Discapacidad:** NO
Fecha de hechos: 30/03/2026
Fecha de percato: 30/03/2026
Lugar de los hechos: JALISCO GUADALAJARA

DATOS	
Características físicas:	complexion: delgada, cara: ovalado, color de la piel: moreno, cabello: castaño oscuro largo liso, ojos: cafés grandes, nariz: achatada, boca: pequeña, labios: delgados, estatura: 170cm, peso: 56kg
Señas particulares:	lunar junto a la boca de lado izquierdo
Prendas de vestir:	SIN DATO
Autoridades Competentes:	Autoridad que ingresó el reporte: FISCALÍA GENERAL DEL ESTADO DE JALISCO.
Carpeta de investigación:	18663/2026

La información que se visualiza de la persona desaparecida o no localizada, es recibida e integrada por las autoridades de la Federación y de las Entidades Federativas competentes, por lo que cualquier información que se visualice, puede ser con la autoridad de origen.

Si tienes información que ayude a la localización de alguna Persona Desaparecida o No Localizada, comunicate desde México al número telefónico 800 028 7783 o WhatsApp 55 1309 9024 y proporciona toda la información que tengas.

Gobierno de México | Gobernación | CNB COMISIÓN NACIONAL DE BÚSQUEDA

ALERTA NACIONAL

ALERTA NACIONAL

FICHA DE BÚSQUEDA DE PERSONA DESAPARECIDA

FELIPE VARGAS ROMERO
Folio Único de Identificación
FI26-19E89A1D6-5B9A-4932-B4B3-606E51B588D9

Edad al momento de la desaparición: 91 **Edad Actual:** 91
Lugar de nacimiento: MICHOACAN
Sexo: HOMBRE **Genero:** MASCULINO
Nacionalidad: MEXICANA
¿Habla español?: SIN DATO
Idioma o lengua indígena: SIN DATO **Discapacidad:** NO
Fecha de hechos: 28/03/2026
Fecha de percato: 28/03/2026
Lugar de los hechos: MICHOACAN URUAPAN

DATOS

Características físicas:	complexion: delgada, cara: redondo, color de la piel: blanco, cabello: cano corto liso, ojos: cafés medianos, estatura: 150cm, peso: 70kg
Señas particulares:	placas dentales superiores e inferiores
Prendas de vestir:	SIN DATO
Autoridades Competentes:	Autoridad que ingresó el reporte: FISCALÍA GENERAL DEL ESTADO DE MICHOACÁN.
Carpeta de investigación:	FEPD/12381/2026

La información que se visualiza de la persona desaparecida o no localizada, es recibida e integrada por las autoridades de la Federación y de las Entidades Federativas competentes, por lo que cualquier información que se visualice, puede ser con la autoridad de origen.

Si tienes información que ayude a la localización de alguna Persona Desaparecida o No Localizada, comunicate desde México al número telefónico 800 028 7783 o WhatsApp 55 1309 9024 y proporciona toda la información que tengas.

Gobierno de México | Gobernación | CNB Comisión Nacional de Búsqueda

ALERTA NACIONAL

ALERTA NACIONAL

FICHA DE BÚSQUEDA DE PERSONA DESAPARECIDA

IMER EDUARDO ESTRADA CARRILLO
Folio Único de Identificación
FI26-142ED6EA5-B74C-44F4-8BC8-AB107841C7F5

Edad al momento de la desaparición: 19 **Edad Actual:** 19
Lugar de nacimiento: MICHOACAN
Sexo: HOMBRE **Genero:** MASCULINO
Nacionalidad: MEXICANA
¿Habla español?: SI
Idioma o lengua indígena: SIN DATO **Discapacidad:** NO
Fecha de hechos: 30/03/2026
Fecha de percato: 30/03/2026
Lugar de los hechos: MICHOACAN MORELIA

DATOS

Características físicas:	complexion: delgada, cara: redondo, color de la piel: blanco, cabello: negro largo crespo, ojos: cafés grandes, estatura: 160cm, peso: 55kg
Señas particulares:	cicatrices en la cabeza, tatuaje en la mejilla derecha con letras borrosas
Prendas de vestir:	pants color: negro, sudadera color: negro, tenis color: verde
Autoridades Competentes:	Autoridad que ingresó el reporte: FISCALÍA GENERAL DEL ESTADO DE MICHOACÁN.
Carpeta de investigación:	FEPD/12792/2026

La información que se visualiza de la persona desaparecida o no localizada, es recibida e integrada por las autoridades de la Federación y de las Entidades Federativas competentes, por lo que cualquier información que se visualice, puede ser con la autoridad de origen.

Si tienes información que ayude a la localización de alguna Persona Desaparecida o No Localizada, comunicate desde México al número telefónico 800 028 7783 o WhatsApp 55 1309 9024 y proporciona toda la información que tengas.

Gobierno de México | Gobernación | CNB Comisión Nacional de Búsqueda

ALERTA NACIONAL

ALERTA NACIONAL

FICHA DE BÚSQUEDA DE PERSONA DESAPARECIDA

JONATHAN ABRAHAM GAYTAN DE LIRA
Folio Único de Identificación
FI26-1AD53F943-CBF6-424C-B2E6-895F707F9023

Edad al momento de la desaparición: 20 **Edad Actual:** 20
Lugar de nacimiento: ZACATECAS
Sexo: HOMBRE **Genero:** MASCULINO
Nacionalidad: MEXICANA
¿Habla español?: SI
Idioma o lengua indígena: SIN DATO **Discapacidad:** NO
Fecha de hechos: 30/03/2026
Fecha de percato: 30/03/2026
Lugar de los hechos: ZACATECAS ZACATECAS

DATOS

Características físicas:	complexion: delgada, cara: ovalado, color de la piel: moreno, nariz: recta, labios: delgados, estatura: 180cm, peso: 70kg
Señas particulares:	perforacion en la oreja izquierda, perforacion en la ceja de lado izquierdo
Prendas de vestir:	SIN DATO
Autoridades Competentes:	Autoridad que ingresó el reporte: FISCALÍA GENERAL DE JUSTICIA DEL ESTADO DE ZACATECAS.
Carpeta de investigación:	FGJEZ/FEDFPDCP-ZAC/3168/2026-4

La información que se visualiza de la persona desaparecida o no localizada, es recibida e integrada por las autoridades de la Federación y de las Entidades Federativas competentes, por lo que cualquier información que se visualice, puede ser con la autoridad de origen.

Si tienes información que ayude a la localización de alguna Persona Desaparecida o No Localizada, comunicate desde México al número telefónico 800 028 7783 o WhatsApp 55 1309 9024 y proporciona toda la información que tengas.

Gobierno de México | Gobernación | CNB COMISIÓN NACIONAL DE BÚSQUEDA

ALERTA NACIONAL

ALERTA NACIONAL

FICHA DE BÚSQUEDA DE PERSONA DESAPARECIDA

JOSE EDUARDO RANGEL PEREZ
Folio Único de Identificación
FI26-10D1D609A-9AE6-4872-9C99-A2652C6BB241

Edad al momento de la desaparición: 28 **Edad Actual:** 28
Lugar de nacimiento: VERACRUZ
Sexo: HOMBRE **Genero:** MASCULINO
Nacionalidad: MEXICANA
¿Habla español?: SI
Idioma o lengua indígena: SIN DATO **Discapacidad:** NO
Fecha de hechos: 30/03/2026
Fecha de percato: 30/03/2026
Lugar de los hechos: VERACRUZ PASO DEL MACHO

DATOS	
Características físicas:	complexion: delgada, color de la piel: moreno, cabello: negro corto liso, ojos: cafés pequeños, nariz: recta, boca: mediana, labios: delgados, estatura: 168cm, peso: 65kg
Señas particulares:	tatuaje en el cuello sin recordar de que lado, en forma de un angel con cola
Prendas de vestir:	SIN DATO
Autoridades Competentes:	Autoridad que ingresó el reporte: FISCALÍA GENERAL DEL ESTADO DE VERACRUZ DE IGNACIO DE LA LLAVE.
Carpeta de investigación:	CRB/FIM/FEADPD/029/2026

La información que se visualiza de la persona desaparecida o no localizada, es recibida e integrada por las autoridades de la Federación y de las Entidades Federativas competentes, por lo que cualquier información que se visualice, puede ser con la autoridad de origen.

Si tienes información que ayude a la localización de alguna Persona Desaparecida o No Localizada, comunicate desde México al número telefónico 800 028 7783 o WhatsApp 55 1309 9024 y proporciona toda la información que tengas.

Gobierno de México | Gobernación | CNB COMISIÓN NACIONAL DE BÚSQUEDA

ALERTA NACIONAL

FICHA DE BÚSQUEDA DE PERSONA DESAPARECIDA

JOSE ARMENTA GARCIA
Folio Único de Identificación
FI26-1950EC1CD-7376-48F9-903C-F9D26361147B

Edad al momento de la desaparición: 84 **Edad Actual:** 84
Lugar de nacimiento: MICHOACAN
Sexo: HOMBRE **Genero:** MASCULINO
Nacionalidad: MEXICANA
¿Habla español?: SI
Idioma o lengua indígena: SIN DATO **Discapacidad:** NO
Fecha de hechos: 29/03/2026
Fecha de percato: 29/03/2026
Lugar de los hechos: MICHOACAN MORELIA

DATOS	
Características físicas:	complexion: delgada, cara: redondo, color de la piel: blanco, cabello: cano corto crespo, ojos: cafés medianos, estatura: 165cm, peso: 75kg
Señas particulares:	protesis dentales en la parte superior
Prendas de vestir:	SIN DATO
Autoridades Competentes:	Autoridad que ingresó el reporte: FISCALÍA GENERAL DEL ESTADO DE MICHOACÁN.
Carpeta de investigación:	FEPD/12544/2026

La información que se visualiza de la persona desaparecida o no localizada, es recibida e integrada por las autoridades de la Federación y de las Entidades Federativas competentes, por lo que cualquier información que se visualice, puede ser con la autoridad de origen.

Si tienes información que ayude a la localización de alguna Persona Desaparecida o No Localizada, comunicate desde México al número telefónico 800 028 7783 o WhatsApp 55 1309 9024 y proporciona toda la información que tengas.

ALERTA NACIONAL

Gobierno de México | Gobernación | CNB Comisión Nacional de Búsqueda

ALERTA NACIONAL

ALERTA NACIONAL

FICHA DE BÚSQUEDA DE PERSONA DESAPARECIDA

JUAN ANTONIO DE JESUS ONTIVEROS CASTRO
Folio Único de Identificación
FI26-19ABC5257-681F-4B06-A376-5E49B1B5CDD5

Edad al momento de la desaparición: 29 **Edad Actual:** 29
Lugar de nacimiento: SINALOA
Sexo: HOMBRE **Genero:** MASCULINO
Nacionalidad: MEXICANA
¿Habla español?: SI
Idioma o lengua indígena: SIN DATO **Discapacidad:** NO
Fecha de hechos: 31/03/2026
Fecha de percato: 31/03/2026
Lugar de los hechos: SINALOA NAVOLATO

DATOS

Características físicas:	complexion: delgada, cara: ovalado, color de la piel: blanco, cabello: castaño oscuro mediano liso, ojos: cafés grandes, nariz: recta, boca: grande, labios: gruesos, estatura: 165cm, peso: 55kg
Señas particulares:	cicatriz en la parte baja del abdomen de 12 cm aprox
Prendas de vestir:	SIN DATO
Autoridades Competentes:	Autoridad que ingresó el reporte: COMISIÓN ESTATAL DE BÚSQUEDA DE PERSONAS EN EL ESTADO DE SINALOA.
Carpeta de investigación:	CLN / FEDFP / 3987 / 2026

La información que se visualiza de la persona desaparecida o no localizada, es recibida e integrada por las autoridades de la Federación y de las Entidades Federativas competentes, por lo que cualquier información que se visualice, puede ser con la autoridad de origen.

Si tienes información que ayude a la localización de alguna Persona Desaparecida o No Localizada, comunicate desde México al número telefónico 800 028 7783 o WhatsApp 55 1309 9024 y proporciona toda la información que tengas.

Gobierno de México | Gobernación | CNB COMISIÓN NACIONAL DE BÚSQUEDA

ALERTA NACIONAL

FICHA DE BÚSQUEDA DE PERSONA DESAPARECIDA

JUAN PABLO MARIÑO ROJAS
Folio Único de Identificación
FI26-110BFD66C-41AF-4FFA-B1C8-369391B675FF

Edad al momento de la desaparición: 30 **Edad Actual:** 30
Lugar de nacimiento: NACIONALIDAD EXTRANJERA
Sexo: HOMBRE **Genero:** MASCULINO
Nacionalidad: COLOMBIANA
¿Habla español?: SI
Idioma o lengua indígena: SIN DATO **Discapacidad:** SI
Fecha de hechos: 21/03/2026
Fecha de percato: 29/03/2026
Lugar de los hechos: GUANAJUATO LEÓN

DATOS

Características físicas:	complexion: mediana, cara: ovalado, color de la piel: moreno, cabello: negro corto liso, ojos: cafés medianos, nariz: recta, boca: grande, labios: gruesos, estatura: 168cm, peso: 85kg
Señas particulares:	brazo derecho parte externa tiene la imagen de una guitarra
Prendas de vestir:	SIN DATO
Autoridades Competentes:	Autoridad que ingresó el reporte: FISCALÍA GENERAL DEL ESTADO DE GUANAJUATO.
Carpeta de investigación:	36095/2026

La información que se visualiza de la persona desaparecida o no localizada, es recibida e integrada por las autoridades de la Federación y de las Entidades Federativas competentes, por lo que cualquier información que se visualice, puede ser con la autoridad de origen.

Si tienes información que ayude a la localización de alguna Persona Desaparecida o No Localizada, comunicate desde México al número telefónico 800 028 7783 o WhatsApp 55 1309 9024 y proporciona toda la información que tengas.

ALERTA NACIONAL

Gobierno de México | Gobernación | CNB COMISIÓN NACIONAL DE BÚSQUEDA

ALERTA NACIONAL

FICHA DE BÚSQUEDA DE PERSONA DESAPARECIDA

KEVIN JESUS VERA FERREYRA
Folio Único de Identificación
FI26-1BEAC4CC4-55E0-489F-AF85-151D4FEBBE9D

Edad al momento de la desaparición: 24 **Edad Actual:** 24
Lugar de nacimiento: MICHOACAN
Sexo: HOMBRE **Genero:** MASCULINO
Nacionalidad: MEXICANA
¿Habla español?: SI
Idioma o lengua indígena: SIN DATO **Discapacidad:** NO
Fecha de hechos: 30/03/2026
Fecha de percato: 30/03/2026
Lugar de los hechos: MICHOACAN MORELIA

DATOS

Características físicas:	complexion: delgada, cara: ovalado, color de la piel: moreno, cabello: negro corto ondulado, ojos: cafés medianos, nariz: recta, boca: mediana, labios: delgados, estatura: 194cm, peso: 70kg
Señas particulares:	tatuaje en dorso derecho tiene un arbol de la vida
Prendas de vestir:	pants color: negro, sudadera color: rosa, tenis color: blanco/azul
Autoridades Competentes:	Autoridad que ingresó el reporte: FISCALÍA GENERAL DEL ESTADO DE MICHOACÁN.
Carpeta de investigación:	FEPD/12559/2026

La información que se visualiza de la persona desaparecida o no localizada, es recibida e integrada por las autoridades de la Federación y de las Entidades Federativas competentes, por lo que cualquier información que se visualice, puede ser con la autoridad de origen.

Si tienes información que ayude a la localización de alguna Persona Desaparecida o No Localizada, comunicate desde México al número telefónico 800 028 7783 o WhatsApp 55 1309 9024 y proporciona toda la información que tengas.

ALERTA NACIONAL

Gobierno de México | Gobernación | CNB COMISIÓN NACIONAL DE BÚSQUEDA

ALERTA NACIONAL

ALERTA NACIONAL

FICHA DE BÚSQUEDA DE PERSONA DESAPARECIDA

LUIS FERNANDO HERNANDEZ ALBARADO
Folio Único de Identificación
FI26-14B3CBA26-386C-4F74-8309-8479B4813283

Edad al momento de la desaparición: 22 **Edad Actual:** 23
Lugar de nacimiento: CHIAPAS
Sexo: HOMBRE **Genero:** MASCULINO
Nacionalidad: MEXICANA
¿Habla español?: SI
Idioma o lengua indígena: SIN DATO **Discapacidad:** SIN DATO
Fecha de hechos: 02/07/2024
Fecha de percato: 02/07/2024
Lugar de los hechos: CHIAPAS TUXTLA GUTIÉRREZ

DATOS	
Características físicas:	complexion: robusta, cara: cuadrado, color de la piel: moreno, cabello: negro corto liso, ojos: cafés pequeños, nariz: alomada, boca: mediana, labios: gruesos, estatura: 170cm, peso: 78kg
Señas particulares:	tatuajes de una cruz de aproximadamente 10 centimetros detras del oido derecho., tatuaje en la mano derecha la figura de una muerte de aproximadamente 12 centimetros., lunar de mancha en el hombro izquierdo.
Prendas de vestir:	pantalón color: azul, playera color: rojo, tenis color: negro
Autoridades Competentes:	Autoridad que ingresó el reporte: FISCALÍA GENERAL DEL ESTADO DE CHIAPAS.
Carpeta de investigación:	0117-101-3003-2024

La información que se visualiza de la persona desaparecida o no localizada, es recibida e integrada por las autoridades de la Federación y de las Entidades Federativas competentes, por lo que cualquier información que se visualice, puede ser con la autoridad de origen.

Si tienes información que ayude a la localización de alguna Persona Desaparecida o No Localizada, comunicate desde México al número telefónico 800 028 7783 o WhatsApp 55 1309 9024 y proporciona toda la información que tengas.

Gobierno de México | Gobernación | CNB Comisión Nacional de Búsqueda

ALERTA NACIONAL

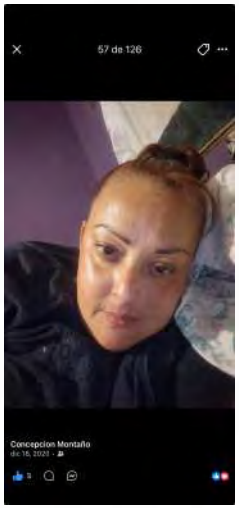

ALERTA NACIONAL

FICHA DE BÚSQUEDA DE PERSONA DESAPARECIDA

MARIA CONCEPCION MONTAÑO AGUIRRE
Folio Único de Identificación
FI26-158086206-8F28-4BD4-B342-115D7B504420

Edad al momento de la desaparición: 48 **Edad Actual:** 48
Lugar de nacimiento: BAJA CALIFORNIA
Sexo: MUJER **Genero:** FEMENINO
Nacionalidad: MEXICANA
¿Habla español?: SI
Idioma o lengua indígena: SIN DATO **Discapacidad:** SI
Fecha de hechos: 28/03/2026
Fecha de percato: 28/03/2026
Lugar de los hechos: BAJA CALIFORNIA TIJUANA

DATOS	
Características físicas:	complexion: delgada, cara: redondo, color de la piel: moreno, ojos: cafés medianos, boca: pequeña, labios: medianos, estatura: 156cm
Señas particulares:	en ambas muñecas
Prendas de vestir:	SIN DATO
Autoridades Competentes:	Autoridad que ingresó el reporte: COMISIÓN ESTATAL DE BÚSQUEDA DE PERSONAS DEL ESTADO DE BAJA CALIFORNIA.
Carpeta de investigación:	0204-2026-3409/NAC

La información que se visualiza de la persona desaparecida o no localizada, es recibida e integrada por las autoridades de la Federación y de las Entidades Federativas competentes, por lo que cualquier información que se visualice, puede ser con la autoridad de origen.

Si tienes información que ayude a la localización de alguna Persona Desaparecida o No Localizada, comunicate desde México al número telefónico 800 028 7783 o WhatsApp 55 1309 9024 y proporciona toda la información que tengas.

Gobierno de México | Gobernación | CNB COMISIÓN NACIONAL DE BÚSQUEDA

ALERTA NACIONAL

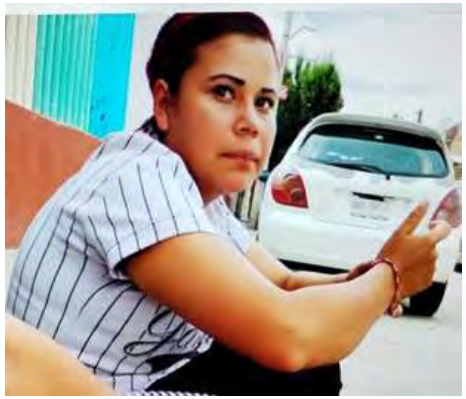

ALERTA NACIONAL

FICHA DE BÚSQUEDA DE PERSONA DESAPARECIDA

MARIA GUADALUPE RICO LOPEZ
Folio Único de Identificación
FI26-1DBFEC9B2-5683-4EE5-A486-F2312C9CD22F

Edad al momento de la desaparición: 23 **Edad Actual:** 23
Lugar de nacimiento: AGUASCALIENTES
Sexo: MUJER **Genero:** FEMENINO
Nacionalidad: MEXICANA
¿Habla español?: SI
Idioma o lengua indígena: SIN DATO **Discapacidad:** NO
Fecha de hechos: 29/03/2026
Fecha de percato: 29/03/2026
Lugar de los hechos: AGUASCALIENTES AGUASCALIENTES

DATOS	
Características físicas:	complexion: robusta, cara: redondo, color de la piel: blanco, ojos: cafés pequeños, nariz: achatada, boca: pequeña, labios: delgados, estatura: 160cm, peso: 95kg
Señas particulares:	tatuaje en el pecho con la palabra alejandro
Prendas de vestir:	SIN DATO
Autoridades Competentes:	Autoridad que ingresó el reporte: FISCALÍA GENERAL DEL ESTADO DE AGUASCALIENTES.
Carpeta de investigación:	CI/AGS/07799/04-26

La información que se visualiza de la persona desaparecida o no localizada, es recibida e integrada por las autoridades de la Federación y de las Entidades Federativas competentes, por lo que cualquier información que se visualice, puede ser con la autoridad de origen.

Si tienes información que ayude a la localización de alguna Persona Desaparecida o No Localizada, comunicate desde México al número telefónico 800 028 7783 o WhatsApp 55 1309 9024 y proporciona toda la información que tengas.

Gobierno de México | Gobernación | CNB COMISIÓN NACIONAL DE BÚSQUEDA

ALERTA NACIONAL

FICHA DE BÚSQUEDA DE PERSONA DESAPARECIDA

MARIO ALBERTO GUTIERREZ CORTEZ
Folio Único de Identificación
FI26-194DEB826-E7B1-4AA2-B7C3-8ED72AB8F5BD

Edad al momento de la desaparición: 43 **Edad Actual:** 43
Lugar de nacimiento: NAYARIT
Sexo: HOMBRE **Genero:** MASCULINO
Nacionalidad: MEXICANA
¿Habla español?: SI
Idioma o lengua indígena: SIN DATO **Discapacidad:** NO
Fecha de hechos: 22/03/2026
Fecha de percato: 22/03/2026
Lugar de los hechos: NAYARIT TEPIC

DATOS

Características físicas:	complexion: delgada, cara: ovalado, color de la piel: blanco, cabello: castaño oscuro mediano liso, ojos: cafés medianos, nariz: alomada, boca: mediana, labios: delgados, estatura: 175cm, peso: 60kg
Señas particulares:	cicatriz en interior de la muñeca del brazo derecho
Prendas de vestir:	SIN DATO
Autoridades Competentes:	Autoridad que ingresó el reporte: FISCALÍA GENERAL DEL ESTADO DE NAYARIT.
Carpeta de investigación:	NAY/TEP/III/CI/01622/2026

La información que se visualiza de la persona desaparecida o no localizada, es recibida e integrada por las autoridades de la Federación y de las Entidades Federativas competentes, por lo que cualquier información que se visualice, puede ser con la autoridad de origen.

Si tienes información que ayude a la localización de alguna Persona Desaparecida o No Localizada, comunicate desde México al número telefónico 800 028 7783 o WhatsApp 55 1309 9024 y proporciona toda la información que tengas.

ALERTA NACIONAL

Gobierno de México | Gobernación | CNB COMISIÓN NACIONAL DE BÚSQUEDA

ALERTA NACIONAL

ALERTA NACIONAL

FICHA DE BÚSQUEDA DE PERSONA DESAPARECIDA

MAXIMINO MIGUEL HIPOLITO
Folio Único de Identificación
FI26-1D4B0671B-B25A-4EF3-9B7B-293BC2788D59

Edad al momento de la desaparición: 32 **Edad Actual:** 32
Lugar de nacimiento: VERACRUZ
Sexo: HOMBRE **Genero:** MASCULINO
Nacionalidad: MEXICANA
¿Habla español?: SI
Idioma o lengua indígena: SIN DATO **Discapacidad:** NO
Fecha de hechos: 28/03/2026
Fecha de percato: 28/03/2026
Lugar de los hechos: VERACRUZ MINATITLÁN

DATOS

Características físicas:	complexion: delgada, cara: ovalado, color de la piel: moreno, cabello: negro corto liso, ojos: negros pequeños, nariz: recta, boca: pequeña, labios: delgados, estatura: 165cm, peso: 65kg
Señas particulares:	lunar en forma de punto de color negro en ambas aletas nasales
Prendas de vestir:	SIN DATO
Autoridades Competentes:	Autoridad que ingresó el reporte: FISCALÍA GENERAL DEL ESTADO DE VERACRUZ DE IGNACIO DE LA LLAVE.
Carpeta de investigación:	CTZ/FIM/FEADPD/56/2026

La información que se visualiza de la persona desaparecida o no localizada, es recibida e integrada por las autoridades de la Federación y de las Entidades Federativas competentes, por lo que cualquier información que se visualice, puede ser con la autoridad de origen.

Si tienes información que ayude a la localización de alguna Persona Desaparecida o No Localizada, comunicate desde México al número telefónico 800 028 7783 o WhatsApp 55 1309 9024 y proporciona toda la información que tengas.

Gobierno de México | Gobernación | CNB Comisión Nacional de Búsqueda

ALERTA NACIONAL

ALERTA NACIONAL

FICHA DE BÚSQUEDA DE PERSONA DESAPARECIDA

MEZTLI HEIDE TORRES VARELA
Folio Único de Identificación
FI26-179B7F9FF-C947-4133-842C-12CA980AB286

Edad al momento de la desaparición: 16 **Edad Actual:** 16
Lugar de nacimiento: MICHOACAN
Sexo: MUJER **Genero:** FEMENINO
Nacionalidad: MEXICANA
¿Habla español?: SI
Idioma o lengua indígena: SIN DATO **Discapacidad:** NO
Fecha de hechos: 31/03/2026
Fecha de percato: 31/03/2026
Lugar de los hechos: MICHOACAN MORELIA

DATOS

Características físicas:	complexion: delgada, cara: ovalado, color de la piel: moreno, cabello: negro largo ondulado, ojos: cafés grandes, nariz: recta, boca: grande, labios: medianos, estatura: 156cm, peso: 55kg
Señas particulares:	NINGUNA
Prendas de vestir:	SIN DATO
Autoridades Competentes:	Autoridad que ingresó el reporte: FISCALÍA GENERAL DEL ESTADO DE MICHOACÁN.
Carpeta de investigación:	DPD1/03/00204

La información que se visualiza de la persona desaparecida o no localizada, es recibida e integrada por las autoridades de la Federación y de las Entidades Federativas competentes, por lo que cualquier información que se visualice, puede ser con la autoridad de origen.

Si tienes información que ayude a la localización de alguna Persona Desaparecida o No Localizada, comunicate desde México al número telefónico 800 028 7783 o WhatsApp 55 1309 9024 y proporciona toda la información que tengas.

Gobierno de México | Gobernación | CNB COMISIÓN NACIONAL DE BÚSQUEDA

ALERTA NACIONAL

ALERTA NACIONAL

FICHA DE BÚSQUEDA DE PERSONA DESAPARECIDA

MIGUEL ANGEL CIRILO MARTINEZ
Folio Único de Identificación
FI26-17DC88808-180F-4DC5-AE76-FF09B6B2B539

Edad al momento de la desaparición: 37 **Edad Actual:** 37
Lugar de nacimiento: VERACRUZ
Sexo: HOMBRE **Genero:** MASCULINO
Nacionalidad: MEXICANA
¿Habla español?: SI
Idioma o lengua indígena: SIN DATO **Discapacidad:** NO
Fecha de hechos: 27/03/2026
Fecha de percato: 27/03/2026
Lugar de los hechos: VERACRUZ SAYULA DE ALEMÁN

DATOS	
Características físicas:	complexion: delgada, color de la piel: moreno, cabello: negro corto ondulado, nariz: recta, boca: pequeña, labios: delgados, estatura: 160cm, peso: 60kg
Señas particulares:	lunares en la parte derecha de la espalda pequeño abultadito
Prendas de vestir:	SIN DATO
Autoridades Competentes:	Autoridad que ingresó el reporte: FISCALÍA GENERAL DEL ESTADO DE VERACRUZ DE IGNACIO DE LA LLAVE.
Carpeta de investigación:	CTZ/FIM/FEADPD/55/2026

La información que se visualiza de la persona desaparecida o no localizada, es recibida e integrada por las autoridades de la Federación y de las Entidades Federativas competentes, por lo que cualquier información que se visualice, puede ser con la autoridad de origen.

Si tienes información que ayude a la localización de alguna Persona Desaparecida o No Localizada, comunicate desde México al número telefónico 800 028 7783 o WhatsApp 55 1309 9024 y proporciona toda la información que tengas.

Gobierno de México | Gobernación | CNB COMISIÓN NACIONAL DE BÚSQUEDA

ALERTA NACIONAL

CÉDULA DE BÚSQUEDA

¡AYÚDANOS A LOCALIZARLO!

RICARDO SAUL JIMENEZ VILLAGRANA

EDAD: 19 AÑOS
NACIONALIDAD: MEXICANA
COMPLEXIÓN: DELGADO A
TEZ: BLANCO
CABELLO: LISO LACIO, CORTO, CASTAÑO OSCURO
ESTATURA: 1.70 cm
NARIZ: AFILADA
OJOS: PEQUEÑOS, COLOR CAFES
SEÑAS PARTICULARES: FISIONOMIA: NARIZ DE LADO DERECHO. TATUAJE EN OIDO DERECHO. TATUAJE EN ESPALDA, TATUAJE EN DEDOS DE MANO IZQUIERDA CON LOS NUMERO 7 Y 9
VESTIMENTA: PANTALON DE MEZCLILLA COLOR NEGRO, PLAYERA DE MANGA CORTA COLOR BLANCO CON EL LOGOTIPO DE UNA SERPIENTE AL FRENTE, BOTA DE TRABAJO COLOR CAFE, SUDADERA COLOR BEIGE Y NEGRO, CACHUCHA COLOR NEGRO
LUGAR Y FECHA DE LA NO LOCALIZACIÓN: FRESNILLO, ZACATECAS, 28 DE MARZO DEL 2026

FGJE

ALERTA NACIONAL

FICHA DE BÚSQUEDA DE PERSONA DESAPARECIDA

RICARDO SAUL JIMENEZ VILLAGRANA
Folio Único de Identificación
FI26-14799EB3E-E3EA-4339-A494-1BE0768C6AE4

Edad al momento de la desaparición: 19 **Edad Actual:** 19
Lugar de nacimiento: ZACATECAS
Sexo: HOMBRE **Genero:** MASCULINO
Nacionalidad: MEXICANA
¿Habla español?: SI
Idioma o lengua indígena: SIN DATO **Discapacidad:** NO
Fecha de hechos: 28/03/2026
Fecha de percato: 29/03/2026
Lugar de los hechos: ZACATECAS FRESNILLO

DATOS

Características físicas:	complexion: delgada, cara: ovalado, color de la piel: blanco, ojos: cafés pequeños, nariz: recta, boca: mediana, labios: gruesos, estatura: 170cm, peso: 60kg
Señas particulares:	nariz lado derecho y oido izquerdo
Prendas de vestir:	SIN DATO
Autoridades Competentes:	Autoridad que ingresó el reporte: FISCALÍA GENERAL DE JUSTICIA DEL ESTADO DE ZACATECAS.
Carpeta de investigación:	3109/2026-3

La información que se visualiza de la persona desaparecida o no localizada, es recibida e integrada por las autoridades de la Federación y de las Entidades Federativas competentes, por lo que cualquier información que se visualice, puede ser con la autoridad de origen.

Si tienes información que ayude a la localización de alguna Persona Desaparecida o No Localizada, comunicate desde México al número telefónico 800 028 7783 o WhatsApp 55 1309 9024 y proporciona toda la información que tengas.

Gobierno de México | Gobernación | CNB COMISIÓN NACIONAL DE BÚSQUEDA

ALERTA NACIONAL

ALERTA NACIONAL

FICHA DE BÚSQUEDA DE PERSONA DESAPARECIDA

SOFIA MICHELLE REYES FERREL
Folio Único de Identificación
FI26-1F9BC5443-9FAB-4503-B2E3-8B299FCD785C

Edad al momento de la desaparición: 16 **Edad Actual:** 16
Lugar de nacimiento: VERACRUZ
Sexo: MUJER **Genero:** FEMENINO
Nacionalidad: MEXICANA
¿Habla español?: SI
Idioma o lengua indígena: SIN DATO **Discapacidad:** NO
Fecha de hechos: 27/03/2026
Fecha de percato: 27/03/2026
Lugar de los hechos: VERACRUZ COATZACOALCOS

DATOS	
Características físicas:	complexion: delgada, color de la piel: moreno, cabello: negro largo liso, ojos: cafés medianos, nariz: recta, boca: mediana, labios: medianos, estatura: 170cm
Señas particulares:	cicatriz en ceja derecha como de 1cm
Prendas de vestir:	blusa, pantiblusa, bluson color: negro, shorts color: azul cielo, sudadera color: blanco, tenis color: blanco
Autoridades Competentes:	Autoridad que ingresó el reporte: FISCALÍA GENERAL DEL ESTADO DE VERACRUZ DE IGNACIO DE LA LLAVE.
Carpeta de investigación:	CTZ/FIM/FEADPD/53/2026

La información que se visualiza de la persona desaparecida o no localizada, es recibida e integrada por las autoridades de la Federación y de las Entidades Federativas competentes, por lo que cualquier información que se visualice, puede ser con la autoridad de origen.

Si tienes información que ayude a la localización de alguna Persona Desaparecida o No Localizada, comunicate desde México al número telefónico 800 028 7783 o WhatsApp 55 1309 9024 y proporciona toda la información que tengas.

Gobierno de México | Gobernación | CNB COMISIÓN NACIONAL DE BÚSQUEDA

ALERTA NACIONAL

ALERTA NACIONAL

FICHA DE BÚSQUEDA DE PERSONA DESAPARECIDA

URIEL SARABIA GARCIA
Folio Único de Identificación
FI26-155C198D8-632A-4E64-887A-6F03B8D17BD1

Edad al momento de la desaparición: 16 **Edad Actual:** 16
Lugar de nacimiento: SINALOA
Sexo: HOMBRE **Genero:** MASCULINO
Nacionalidad: MEXICANA
¿Habla español?: SI
Idioma o lengua indígena: SIN DATO **Discapacidad:** NO
Fecha de hechos: 03/03/2026
Fecha de percato: 03/03/2026
Lugar de los hechos: SINALOA MAZATLÁN

DATOS	
Características físicas:	complexion: delgada, cara: ovalado, color de la piel: moreno, cabello: negro corto liso, ojos: cafés grandes, nariz: achatada, boca: grande, labios: gruesos, estatura: 165cm, peso: 60kg
Señas particulares:	tatuajes tatuaje con el nombre perla sulema, localizado en lado izquierdo del pecho
Prendas de vestir:	pantalón color: negro
Autoridades Competentes:	Autoridad que ingresó el reporte: FISCALÍA GENERAL DEL ESTADO DE SINALOA.
Carpeta de investigación:	MAZTL/FEDFP/2885/2026/CI.

La información que se visualiza de la persona desaparecida o no localizada, es recibida e integrada por las autoridades de la Federación y de las Entidades Federativas competentes, por lo que cualquier información que se visualice, puede ser con la autoridad de origen.

Si tienes información que ayude a la localización de alguna Persona Desaparecida o No Localizada, comunicate desde México al número telefónico 800 028 7783 o WhatsApp 55 1309 9024 y proporciona toda la información que tengas.

Gobierno de México | Gobernación | CNB COMISIÓN NACIONAL DE BÚSQUEDA

ALERTA NACIONAL

ALERTA NACIONAL

FICHA DE BÚSQUEDA DE PERSONA DESAPARECIDA

VERCHIEL AMARY VAZQUEZ RODRIGUEZ
Folio Único de Identificación
FI26-1D1F07479-8817-4085-87C2-E1A9E8F1B348

Edad al momento de la desaparición: 16 **Edad Actual:** 16
Lugar de nacimiento: CHIAPAS
Sexo: MUJER **Genero:** FEMENINO
Nacionalidad: MEXICANA
¿Habla español?: SI
Idioma o lengua indígena: SIN DATO **Discapacidad:** NO
Fecha de hechos: 31/03/2026
Fecha de percato: 31/03/2026
Lugar de los hechos: CHIAPAS TUXTLA GUTIÉRREZ

DATOS

Características físicas:	complexion: robusta, cara: redondo, color de la piel: trigueño, cabello: negro largo ondulado, ojos: cafés grandes, nariz: recta, boca: mediana, labios: medianos, estatura: 166cm, peso: 80kg
Señas particulares:	mancha del lado izquierdo de la espalda.
Prendas de vestir:	SIN DATO
Autoridades Competentes:	Autoridad que ingresó el reporte: FISCALÍA GENERAL DEL ESTADO DE CHIAPAS.
Carpeta de investigación:	0103-101-3003-2026

La información que se visualiza de la persona desaparecida o no localizada, es recibida e integrada por las autoridades de la Federación y de las Entidades Federativas competentes, por lo que cualquier información que se visualice, puede ser con la autoridad de origen.

Si tienes información que ayude a la localización de alguna Persona Desaparecida o No Localizada, comunicate desde México al número telefónico 800 028 7783 o WhatsApp 55 1309 9024 y proporciona toda la información que tengas.

Gobierno de México | Gobernación | CNB COMISIÓN NACIONAL DE BÚSQUEDA

ALERTA NACIONAL

ALERTA NACIONAL

FICHA DE BÚSQUEDA DE PERSONA DESAPARECIDA

VICTOR MANUEL USCANGA LIBREROS
Folio Único de Identificación
FI26-1612D7B59-2512-4FE1-9541-52D108059693

Edad al momento de la desaparición: 35 **Edad Actual:** 35
Lugar de nacimiento: HIDALGO
Sexo: HOMBRE **Genero:** MASCULINO
Nacionalidad: MEXICANA
¿Habla español?: SI
Idioma o lengua indígena: SIN DATO **Discapacidad:** NO
Fecha de hechos: 17/03/2026
Fecha de percato: 31/03/2026
Lugar de los hechos: HIDALGO TEZONTEPEC DE ALDAMA

DATOS

Características físicas:	complexion: delgada, cara: redondo, color de la piel: moreno, cabello: negro corto ondulado, ojos: cafés medianos, boca: pequeña, labios: gruesos, estatura: 170cm, peso: 80kg
Señas particulares:	la cara de un simio en color negro en el pecho del lado derecho
Prendas de vestir:	SIN DATO
Autoridades Competentes:	Autoridad que ingresó el reporte: PROCURADURÍA GENERAL DE JUSTICIA DEL ESTADO DE HIDALGO.
Carpeta de investigación:	16-2026-00997

La información que se visualiza de la persona desaparecida o no localizada, es recibida e integrada por las autoridades de la Federación y de las Entidades Federativas competentes, por lo que cualquier información que se visualice, puede ser con la autoridad de origen.

Si tienes información que ayude a la localización de alguna Persona Desaparecida o No Localizada, comunicate desde México al número telefónico 800 028 7783 o WhatsApp 55 1309 9024 y proporciona toda la información que tengas.

Gobierno de México | Gobernación | CNB Comisión Nacional de Búsqueda

ALERTA NACIONAL

FICHA DE BÚSQUEDA DE PERSONA DESAPARECIDA

VICTOR MIGUEL URIBE OTERO
Folio Único de Identificación
FI26-14175E451-8B50-49E8-AECA-291A54F97F87

Edad al momento de la desaparición: 21 **Edad Actual:** 21
Lugar de nacimiento: HIDALGO
Sexo: HOMBRE **Genero:** MASCULINO
Nacionalidad: MEXICANA
¿Habla español?: SI
Idioma o lengua indígena: SIN DATO **Discapacidad:** NO
Fecha de hechos: 23/03/2026
Fecha de percato: 31/03/2026
Lugar de los hechos: HIDALGO IXMIQUILPAN

DATOS

Características físicas:	complexion: delgada, cara: redondo, color de la piel: moreno, cabello: negro corto ondulado, ojos: cafés medianos, boca: pequeña, labios: gruesos, estatura: 170cm, peso: 80kg
Señas particulares:	la cara de un simio en color negro en el pecho del lado derecho
Prendas de vestir:	pantalón, sudadera, tenis
Autoridades Competentes:	Autoridad que ingresó el reporte: PROCURADURÍA GENERAL DE JUSTICIA DEL ESTADO DE HIDALGO.
Carpeta de investigación:	07-2026-00451

La información que se visualiza de la persona desaparecida o no localizada, es recibida e integrada por las autoridades de la Federación y de las Entidades Federativas competentes, por lo que cualquier información que se visualice, puede ser con la autoridad de origen.

Si tienes información que ayude a la localización de alguna Persona Desaparecida o No Localizada, comunicate desde México al número telefónico 800 028 7783 o WhatsApp 55 1309 9024 y proporciona toda la información que tengas.

ALERTA NACIONAL

Gobierno de México | Gobernación | CNB Comisión Nacional de Búsqueda

ALERTA NACIONAL

FICHA DE BÚSQUEDA DE PERSONA DESAPARECIDA

ALFREDO AGUILAR MONTALVO
Folio Único de Identificación
FI26-14CB1B3DF-E080-4863-B5DC-E20ECAC48773

Edad al momento de la desaparición: 39 **Edad Actual:** 39
Lugar de nacimiento: ZACATECAS
Sexo: HOMBRE **Genero:** MASCULINO
Nacionalidad: MEXICANA
¿Habla español?: SIN DATO
Idioma o lengua indígena: SIN DATO **Discapacidad:** NO
Fecha de hechos: 28/03/2026
Fecha de percato: 28/03/2026
Lugar de los hechos: ZACATECAS VILLANUEVA

DATOS	
Características físicas:	complexion: delgada, cara: ovalado, color de la piel: moreno, ojos: cafés grandes, labios: delgados, estatura: 167cm, peso: 68kg
Señas particulares:	tatuaje en el brazo izquierdo la figura de cuatro cartas de poker, tatuaje en brazo izquierdo el nombre de damian, tatuajer brazo izquierdo la figura de unas manos junto con un rosario, tatuaje en brazo derecho el nombre de genesis
Prendas de vestir:	SIN DATO
Autoridades Competentes:	Autoridad que ingresó el reporte: FISCALÍA GENERAL DE JUSTICIA DEL ESTADO DE ZACATECAS.
Carpeta de investigación:	FGJEZ/FEDFPDCP-ZAC/3134/2026-3

La información que se visualiza de la persona desaparecida o no localizada, es recibida e integrada por las autoridades de la Federación y de las Entidades Federativas competentes, por lo que cualquier información que se visualice, puede ser con la autoridad de origen.

Si tienes información que ayude a la localización de alguna Persona Desaparecida o No Localizada, comunicate desde México al número telefónico 800 028 7783 o WhatsApp 55 1309 9024 y proporciona toda la información que tengas.

ALERTA NACIONAL

Gobierno de México | Gobernación | CNB Comisión Nacional de Búsqueda

ALERTA NACIONAL

ALERTA NACIONAL

FICHA DE BÚSQUEDA DE PERSONA DESAPARECIDA

BENJAMIN YEPEZ GUZMAN
Folio Único de Identificación
FI26-13933DBF9-7436-447E-8569-2A71C8F37F34

Edad al momento de la desaparición: 15 **Edad Actual:** 15
Lugar de nacimiento: MICHOACAN
Sexo: HOMBRE **Genero:** MASCULINO
Nacionalidad: MEXICANA
¿Habla español?: SI
Idioma o lengua indígena: SIN DATO **Discapacidad:** NO
Fecha de hechos: 20/03/2026
Fecha de percato: 20/03/2026
Lugar de los hechos: MICHOACAN HUANDACAREO

DATOS

Características físicas:	complexion: delgada, cara: ovalado, color de la piel: blanco, cabello: castaño claro mediano ondulado, ojos: cafés grandes, nariz: recta, boca: mediana, labios: medianos, estatura: 170cm, peso: 60kg
Señas particulares:	cicatriz en la frente de lado derecho
Prendas de vestir:	pantalón color: azul, sudadera color: amarillo, tenis color: azul
Autoridades Competentes:	Autoridad que ingresó el reporte: FISCALÍA GENERAL DEL ESTADO DE MICHOACÁN.
Carpeta de investigación:	FEPD/11216/2026

La información que se visualiza de la persona desaparecida o no localizada, es recibida e integrada por las autoridades de la Federación y de las Entidades Federativas competentes, por lo que cualquier información que se visualice, puede ser con la autoridad de origen.

Si tienes información que ayude a la localización de alguna Persona Desaparecida o No Localizada, comunicate desde México al número telefónico 800 028 7783 o WhatsApp 55 1309 9024 y proporciona toda la información que tengas.

Gobierno de México | Gobernación | CNB Comisión Nacional de Búsqueda

ALERTA NACIONAL

ALERTA NACIONAL

FICHA DE BÚSQUEDA DE PERSONA DESAPARECIDA

BRANDON MOHAMED RODRIGUEZ GONZALEZ
Folio Único de Identificación
FI26-1161864BE-A2A7-4CC5-AEDD-C5DDDEFA9861

Edad al momento de la desaparición: 16 **Edad Actual:** 16
Lugar de nacimiento: CHIAPAS
Sexo: HOMBRE **Genero:** MASCULINO
Nacionalidad: MEXICANA
¿Habla español?: SI
Idioma o lengua indígena: SIN DATO **Discapacidad:** NO
Fecha de hechos: 31/03/2026
Fecha de percato: 31/03/2026
Lugar de los hechos: CHIAPAS TAPACHULA

DATOS

Características físicas:	complexion: mediana, cara: cuadrado, color de la piel: moreno, cabello: castaño claro corto liso, ojos: cafés grandes, nariz: recta, boca: grande, labios: medianos, estatura: 170cm, peso: 80kg
Señas particulares:	lunar en la mejilla izquierda , lunar en la nariz.
Prendas de vestir:	pantalón color: azul, playera color: blanco
Autoridades Competentes:	Autoridad que ingresó el reporte: FISCALÍA GENERAL DEL ESTADO DE CHIAPAS.
Carpeta de investigación:	0998-089-0519-2026

La información que se visualiza de la persona desaparecida o no localizada, es recibida e integrada por las autoridades de la Federación y de las Entidades Federativas competentes, por lo que cualquier información que se visualice, puede ser con la autoridad de origen.

Si tienes información que ayude a la localización de alguna Persona Desaparecida o No Localizada, comunicate desde México al número telefónico 800 028 7783 o WhatsApp 55 1309 9024 y proporciona toda la información que tengas.

Gobierno de México | Gobernación | CNB Comisión Nacional de Búsqueda

ALERTA NACIONAL

FICHA DE BÚSQUEDA DE PERSONA DESAPARECIDA

CARLOS ENRIQUE DUCREUX GONZALEZ
Folio Único de Identificación
FI26-12524CD61-B232-4C6A-9838-4227B6EE90D9

Edad al momento de la desaparición: 40 **Edad Actual:** 40
Lugar de nacimiento: NAYARIT
Sexo: HOMBRE **Genero:** MASCULINO
Nacionalidad: MEXICANA
¿Habla español?: SI
Idioma o lengua indígena: SIN DATO **Discapacidad:** NO
Fecha de hechos: 28/03/2026
Fecha de percato: 28/03/2026
Lugar de los hechos: NAYARIT TEPIC

DATOS	
Características físicas:	complexion: mediana, cara: ovalado, color de la piel: moreno, cabello: negro no recuerda liso, ojos: cafés medianos, nariz: operada, boca: mediana, labios: gruesos, estatura: 175cm, peso: 84kg
Señas particulares:	tkys (escrito de la izquierdo a la derecha en la espalda), escrito rn rl lado izquierdo del pecho la leyenda mis tres marias, a la altura de la perna derecha la figura de un payaso, cicatriz arriba de la nuca, lugar en donde no le crece el cabello, cicatriz en la ceja izquierda
Prendas de vestir:	SIN DATO
Autoridades Competentes:	Autoridad que ingresó el reporte: FISCALÍA GENERAL DEL ESTADO DE NAYARIT.
Carpeta de investigación:	NAY/TEP/III/CI/01581/2026

La información que se visualiza de la persona desaparecida o no localizada, es recibida e integrada por las autoridades de la Federación y de las Entidades Federativas competentes, por lo que cualquier información que se visualice, puede ser con la autoridad de origen.

Si tienes información que ayude a la localización de alguna Persona Desaparecida o No Localizada, comunicate desde México al número telefónico 800 028 7783 o WhatsApp 55 1309 9024 y proporciona toda la información que tengas.

ALERTA NACIONAL

Gobierno de México | Gobernación | CNB Comisión Nacional de Búsqueda

ALERTA NACIONAL

ALERTA NACIONAL

FICHA DE BÚSQUEDA DE PERSONA DESAPARECIDA

CESAR ALEXIS ORTEGA CHAVEZ
Folio Único de Identificación
FI26-1242A8371-BCD2-465D-87E8-91786AA1B1AB

Edad al momento de la desaparición: 31 **Edad Actual:** 31
Lugar de nacimiento: TAMAULIPAS
Sexo: HOMBRE **Genero:** MASCULINO
Nacionalidad: MEXICANA
¿Habla español?: SI
Idioma o lengua indígena: SIN DATO **Discapacidad:** NO
Fecha de hechos: 25/03/2026
Fecha de percato: 25/03/2026
Lugar de los hechos: TAMAULIPAS EL MANTE

DATOS	
Características físicas:	complexion: delgada, cara: rectangular, cabello: negro corto liso, ojos: cafés medianos, nariz: recta, boca: mediana, labios: delgados, estatura: 173cm, peso: 75kg
Señas particulares:	cicatriz por cirugia en el abdomen por exploracion de organos, cicatriz en frente, diversos tatuajes en brazo derecho, una catrina, unas barajas inglesas, un cubilete, de unos dados, una leyenda sin saber que dice, unas manos con un rosario, tatuaje en el pecho de un rosario, tatuaje con las iniciales v.y. en letra cursiva, tatuaje en el abdomen del lado izquierdo con la imagen de san judas tadeo, cicatriz en la pierna izquierda por cirugia debido a un accidente, cicatriz en tobill izquierdo, tatuaje en pierna derecha sin saber que es, protesis en la pierna de metal por cirugia debido a accidente, cicatrices en la cabeza por fractura de craneo , cicatrices en los dedos debido al trabajo
Prendas de vestir:	camisa color: blanco, pantalón color: azul, tenis color: negro
Autoridades Competentes:	Autoridad que ingresó el reporte: FISCALÍA GENERAL DE JUSTICIA DEL ESTADO DE TAMAULIPAS.
Carpeta de investigación:	FGJT/FEIDDFP/VIC/UE1/00067/2026

La información que se visualiza de la persona desaparecida o no localizada, es recibida e integrada por las autoridades de la Federación y de las Entidades Federativas competentes, por lo que cualquier información que se visualice, puede ser con la autoridad de origen.

Si tienes información que ayude a la localización de alguna Persona Desaparecida o No Localizada, comunicate desde México al número telefónico 800 028 7783 o WhatsApp 55 1309 9024 y proporciona toda la información que tengas.

Gobierno de México | Gobernación | CNB COMISIÓN NACIONAL DE BÚSQUEDA

ALERTA NACIONAL

FICHA DE BÚSQUEDA DE PERSONA DESAPARECIDA

ELUID ALEJANDRO PEREZ GARCIA
Folio Único de Identificación
FI26-1D127B5F0-ABD7-4C10-AA83-E860F00EBF9F

Edad al momento de la desaparición: 15 **Edad Actual:** 15
Lugar de nacimiento: CHIAPAS
Sexo: HOMBRE **Genero:** MASCULINO
Nacionalidad: MEXICANA
¿Habla español?: SI
Idioma o lengua indígena: SIN DATO **Discapacidad:** NO
Fecha de hechos: 31/03/2026
Fecha de percato: 31/03/2026
Lugar de los hechos: CHIAPAS TAPACHULA

DATOS

Características físicas:	complexion: delgada, color de la piel: moreno, cabello: negro corto liso, ojos: negros medianos, nariz: recta, boca: mediana, labios: medianos, estatura: 165cm, peso: 70kg
Señas particulares:	tatuaje de la santa muerte en el brazo derecho.
Prendas de vestir:	SIN DATO
Autoridades Competentes:	Autoridad que ingresó el reporte: FISCALÍA GENERAL DEL ESTADO DE CHIAPAS.
Carpeta de investigación:	0998-089-0519-2026

La información que se visualiza de la persona desaparecida o no localizada, es recibida e integrada por las autoridades de la Federación y de las Entidades Federativas competentes, por lo que cualquier información que se visualice, puede ser con la autoridad de origen.

Si tienes información que ayude a la localización de alguna Persona Desaparecida o No Localizada, comunicate desde México al número telefónico 800 028 7783 o WhatsApp 55 1309 9024 y proporciona toda la información que tengas.

ALERTA NACIONAL

Gobierno de México | Gobernación | CNB Comisión Nacional de Búsqueda

ALERTA NACIONAL

ALERTA NACIONAL

FICHA DE BÚSQUEDA DE PERSONA DESAPARECIDA

EVELYN ALEJANDRA PEREZ ESPINOZA
Folio Único de Identificación
FI26-1EC8A1BDF-ADF1-4010-9EBB-7E4CA1518853

Edad al momento de la desaparición: 13 **Edad Actual:** 13
Lugar de nacimiento: TAMAULIPAS
Sexo: MUJER **Genero:** FEMENINO
Nacionalidad: MEXICANA
¿Habla español?: SI
Idioma o lengua indígena: SIN DATO **Discapacidad:** NO
Fecha de hechos: 29/03/2026
Fecha de percato: 29/03/2026
Lugar de los hechos: TAMAULIPAS MATAMOROS

DATOS	
Características físicas:	complexion: delgada, cara: rectangular, color de la piel: trigueño, cabello: castaño oscuro largo liso, ojos: cafés medianos, estatura: 156cm, peso: 50kg
Señas particulares:	lunar en la nariz de color cafe claro, cicatrices en las rodillas
Prendas de vestir:	pijama color: negro/gris, playera color: negro
Autoridades Competentes:	Autoridad que ingresó el reporte: FISCALÍA GENERAL DE JUSTICIA DEL ESTADO DE TAMAULIPAS.
Carpeta de investigación:	FGJT/FEIDDFP/MAT/UE1/00048/2026

La información que se visualiza de la persona desaparecida o no localizada, es recibida e integrada por las autoridades de la Federación y de las Entidades Federativas competentes, por lo que cualquier información que se visualice, puede ser con la autoridad de origen.

Si tienes información que ayude a la localización de alguna Persona Desaparecida o No Localizada, comunicate desde México al número telefónico 800 028 7783 o WhatsApp 55 1309 9024 y proporciona toda la información que tengas.

Gobierno de México | Gobernación | CNB Comisión Nacional de Búsqueda

ALERTA NACIONAL

ALERTA NACIONAL

FICHA DE BÚSQUEDA DE PERSONA DESAPARECIDA

FERNANDO ALEXANDER RAMIREZ RODRIGUEZ
Folio Único de Identificación
FI26-19AF852D0-3398-4FDF-A224-36AD50E8D688

Edad al momento de la desaparición: 20 **Edad Actual:** 20
Lugar de nacimiento: TAMAULIPAS
Sexo: HOMBRE **Genero:** MASCULINO
Nacionalidad: MEXICANA
¿Habla español?: SI
Idioma o lengua indígena: SIN DATO **Discapacidad:** NO
Fecha de hechos: 29/03/2026
Fecha de percato: 29/03/2026
Lugar de los hechos: TAMAULIPAS REYNOSA

DATOS	
Características físicas:	complexion: delgada, cara: ovalado, color de la piel: trigueño, cabello: negro corto ondulado, ojos: cafés pequeños, boca: mediana, labios: medianos, estatura: 172cm, peso: 75kg
Señas particulares:	tatuaje de la imagen de dos rostros y una leyenda en ingles, tatuaje en la parte de atras de la oreja derecha con la figura de una cruz, tatuaje de la imgaen de los huesos que abarca desde el antebrazo izquierdo hasta los dedos de las manos, pequeño lunar en la mejilla izquierda
Prendas de vestir:	playera color: negro
Autoridades Competentes:	Autoridad que ingresó el reporte: FISCALÍA GENERAL DE JUSTICIA DEL ESTADO DE TAMAULIPAS.
Carpeta de investigación:	FGJT/FEIDDFP/REY/UE1/00098/2026

La información que se visualiza de la persona desaparecida o no localizada, es recibida e integrada por las autoridades de la Federación y de las Entidades Federativas competentes, por lo que cualquier información que se visualice, puede ser con la autoridad de origen.

Si tienes información que ayude a la localización de alguna Persona Desaparecida o No Localizada, comunicate desde México al número telefónico 800 028 7783 o WhatsApp 55 1309 9024 y proporciona toda la información que tengas.

Gobierno de México | Gobernación | CNB Comisión Nacional de Búsqueda

ALERTA NACIONAL

ALERTA NACIONAL

FICHA DE BÚSQUEDA DE PERSONA DESAPARECIDA

JADE CAMILA MARON TOLENTINOS
Folio Único de Identificación
FI26-13E5D25EC-B66E-4145-A3F3-8C1327CFA446

Edad al momento de la desaparición: 13 **Edad Actual:** 13
Lugar de nacimiento: TAMAULIPAS
Sexo: MUJER **Genero:** FEMENINO
Nacionalidad: MEXICANA
¿Habla español?: SI
Idioma o lengua indígena: SIN DATO **Discapacidad:** NO
Fecha de hechos: 23/03/2026
Fecha de percato: 23/03/2026
Lugar de los hechos: TAMAULIPAS CIUDAD MADERO

DATOS

Características físicas:	complexion: mediana, cara: redondo, color de la piel: blanco, cabello: negro largo liso, ojos: cafés medianos, boca: mediana, labios: delgados, estatura: 153cm, peso: 60kg
Señas particulares:	lunar en la frente
Prendas de vestir:	blusa, pantiblusa, bluson color: beige, pantalón color: azul, tenis color: blanco
Autoridades Competentes:	Autoridad que ingresó el reporte: FISCALÍA GENERAL DE JUSTICIA DEL ESTADO DE TAMAULIPAS.
Carpeta de investigación:	FGJT/FEIDDFP/TAM/UE1/00053/2026

La información que se visualiza de la persona desaparecida o no localizada, es recibida e integrada por las autoridades de la Federación y de las Entidades Federativas competentes, por lo que cualquier información que se visualice, puede ser con la autoridad de origen.

Si tienes información que ayude a la localización de alguna Persona Desaparecida o No Localizada, comunicate desde México al número telefónico 800 028 7783 o WhatsApp 55 1309 9024 y proporciona toda la información que tengas.

Gobierno de México | Gobernación | CNB COMISIÓN NACIONAL DE BÚSQUEDA

ALERTA NACIONAL

ALERTA NACIONAL

FICHA DE BÚSQUEDA DE PERSONA DESAPARECIDA

JESUS ALBERTO ORTEGA NUÑEZ
Folio Único de Identificación
FI26-1E649D8A4-6D67-4BDC-A7E4-284050FBE9C4

Edad al momento de la desaparición: 21 **Edad Actual:** 21
Lugar de nacimiento: SINALOA
Sexo: HOMBRE **Genero:** MASCULINO
Nacionalidad: MEXICANA
¿Habla español?: SI
Idioma o lengua indígena: SIN DATO **Discapacidad:** NO
Fecha de hechos: 05/03/2026
Fecha de percato: 05/03/2026
Lugar de los hechos: SINALOA MAZATLÁN

DATOS	
Características físicas:	complexion: delgada, cara: ovalado, color de la piel: blanco, cabello: castaño claro corto ondulado, ojos: negros medianos, nariz: recta, boca: mediana, labios: medianos, estatura: 170cm, peso: 68kg
Señas particulares:	uenta con varios tatuajes uno en el pecho con la leyenda daniel y francisca, una letra n en el lado derecho del cuello, rayas en los dedos de las manos, as como otros tatuajes en las manos de los cuales no se recuerda el diseño.
Prendas de vestir:	SIN DATO
Autoridades Competentes:	Autoridad que ingresó el reporte: FISCALÍA GENERAL DEL ESTADO DE SINALOA.
Carpeta de investigación:	MAZTL/FEDFP/002611/2026/CI

La información que se visualiza de la persona desaparecida o no localizada, es recibida e integrada por las autoridades de la Federación y de las Entidades Federativas competentes, por lo que cualquier información que se visualice, puede ser con la autoridad de origen.

Si tienes información que ayude a la localización de alguna Persona Desaparecida o No Localizada, comunicate desde México al número telefónico 800 028 7783 o WhatsApp 55 1309 9024 y proporciona toda la información que tengas.

Gobierno de México | Gobernación | CNB Comisión Nacional de Búsqueda

ALERTA NACIONAL

ALERTA NACIONAL

FICHA DE BÚSQUEDA DE PERSONA DESAPARECIDA

JESUS EMMANUEL GONZALEZ TORNER
Folio Único de Identificación
FI26-13D161896-ECFD-44A7-9335-079D4EA43AA2

Edad al momento de la desaparición: 38 **Edad Actual:** 38
Lugar de nacimiento: TAMAULIPAS
Sexo: HOMBRE **Genero:** MASCULINO
Nacionalidad: MEXICANA
¿Habla español?: SI
Idioma o lengua indígena: SIN DATO **Discapacidad:** NO
Fecha de hechos: 24/03/2026
Fecha de percato: 24/03/2026
Lugar de los hechos: TAMAULIPAS NUEVO LAREDO

DATOS

Características físicas:	complexion: robusta, cara: ovalado, color de la piel: trigueño, cabello: negro rapado liso, ojos: cafés medianos, nariz: achatada, boca: mediana, estatura: 170cm, peso: 120kg
Señas particulares:	tatuaje de la santisima muerte, leyenda de un fragmento de una oracion, una rosa y una lapida, tatuaje de unas letras chinas, un tigre asiatico, unas estrellas, la leyenda nuevo laredo y en la parte interior la figura de un demonio de tazmania, tatuaje de un demonio japones con lineas rojas, tatuaje en el pecho del lado izquierdo con la figura de un reloj con fecha de nacimiento con un moño negro, dentro del tatuaje del reloj trae los nombres de angel, guadalupe y angelina, tatuaje en la pierna derecha con la leyenda torner, cicatriz en la pierna derecha por una herida de alambre de puas, tatuaje en la mano derecha de una flor y el nombre de angelin, en el dedo anular una corona con iniciales y una fecha
Prendas de vestir:	playera color: blanco, shorts
Autoridades Competentes:	Autoridad que ingresó el reporte: FISCALÍA GENERAL DE JUSTICIA DEL ESTADO DE TAMAULIPAS.
Carpeta de investigación:	FGJT/FEIDDFP/VIC/UE1/00070/2026

La información que se visualiza de la persona desaparecida o no localizada, es recibida e integrada por las autoridades de la Federación y de las Entidades Federativas competentes, por lo que cualquier información que se visualice, puede ser con la autoridad de origen.

Si tienes información que ayude a la localización de alguna Persona Desaparecida o No Localizada, comunicate desde México al número telefónico 800 028 7783 o WhatsApp 55 1309 9024 y proporciona toda la información que tengas.

Gobierno de México | Gobernación | CNB COMISIÓN NACIONAL DE BÚSQUEDA

ALERTA NACIONAL

ALERTA NACIONAL

FICHA DE BÚSQUEDA DE PERSONA DESAPARECIDA

JESUS ESTEBAN MAZARIEGOS MORENO
Folio Único de Identificación
FI26-177CBC4BB-1243-404C-83BE-4BF10BA8B62E

Edad al momento de la desaparición: 31 **Edad Actual:** 33
Lugar de nacimiento: CHIAPAS
Sexo: HOMBRE **Genero:** MASCULINO
Nacionalidad: MEXICANA
¿Habla español?: SI
Idioma o lengua indígena: SIN DATO **Discapacidad:** SIN DATO
Fecha de hechos: 06/12/2023
Fecha de percato: 06/12/2023
Lugar de los hechos: CHIAPAS TUXTLA GUTIÉRREZ

DATOS	
Características físicas:	complexion: robusta, cara: ovalado, color de la piel: moreno, cabello: negro corto liso, ojos: grises grandes, nariz: achatada, boca: grande, labios: gruesos, estatura: 192cm, peso: 110kg
Señas particulares:	tatuajes en la pierna derecha la cara de un jaguar de color negro con unas flores de colores,, tatuaje en el costado izquierdo un tigre de color negro con unas flores de colores y una leyenda en letra cursiva de color negro,, tatuaje en la espalda un buho con alas abiertas de color negro, tatuaje en el hombro derecho un simbolo pirata del anime one piece, cicatriz tipo queloide en el hombro izquierdo de aproximadamente 5 centimetros.
Prendas de vestir:	camisa color: azul cielo, pantalón color: azul, tenis color: negro
Autoridades Competentes:	Autoridad que ingresó el reporte: FISCALÍA GENERAL DEL ESTADO DE CHIAPAS.
Carpeta de investigación:	0144-101-3003-2023

La información que se visualiza de la persona desaparecida o no localizada, es recibida e integrada por las autoridades de la Federación y de las Entidades Federativas competentes, por lo que cualquier información que se visualice, puede ser con la autoridad de origen.

Si tienes información que ayude a la localización de alguna Persona Desaparecida o No Localizada, comunicate desde México al número telefónico 800 028 7783 o WhatsApp 55 1309 9024 y proporciona toda la información que tengas.

Gobierno de México | Gobernación | CNB COMISIÓN NACIONAL DE BÚSQUEDA

ALERTA NACIONAL

ALERTA NACIONAL

FICHA DE BÚSQUEDA DE PERSONA DESAPARECIDA

JESUS LEONARDO SERRANO DOMINGUEZ
Folio Único de Identificación
FI26-1552308D7-D20B-4C1F-81A2-4A5761A8A203

Edad al momento de la desaparición: 16 **Edad Actual:** 16
Lugar de nacimiento: CHIAPAS
Sexo: HOMBRE **Genero:** MASCULINO
Nacionalidad: MEXICANA
¿Habla español?: SI
Idioma o lengua indígena: SIN DATO **Discapacidad:** NO
Fecha de hechos: 31/03/2026
Fecha de percato: 31/03/2026
Lugar de los hechos: CHIAPAS TAPACHULA

DATOS	
Características físicas:	complexion: mediana, cara: ovalado, color de la piel: moreno, cabello: negro corto liso, ojos: negros pequeños, nariz: recta, boca: mediana, labios: medianos, estatura: 170cm, peso: 60kg
Señas particulares:	tatuajes de la santa muerte en el brazo derecho, una letras en el brazo izquierdo, lunar en el lado izquierdo de la nariz.
Prendas de vestir:	pants color: negro, playera color: negro
Autoridades Competentes:	Autoridad que ingresó el reporte: FISCALÍA GENERAL DEL ESTADO DE CHIAPAS.
Carpeta de investigación:	0998-089-0519-2026

La información que se visualiza de la persona desaparecida o no localizada, es recibida e integrada por las autoridades de la Federación y de las Entidades Federativas competentes, por lo que cualquier información que se visualice, puede ser con la autoridad de origen.

Si tienes información que ayude a la localización de alguna Persona Desaparecida o No Localizada, comunicate desde México al número telefónico 800 028 7783 o WhatsApp 55 1309 9024 y proporciona toda la información que tengas.

Gobierno de México | Gobernación | CNB COMISIÓN NACIONAL DE BÚSQUEDA

ALERTA NACIONAL

ALERTA NACIONAL

FICHA DE BÚSQUEDA DE PERSONA DESAPARECIDA

JOSE ALEJANDRO RIOS ALVARADO
Folio Único de Identificación
FI26-1263EB12B-C935-4665-8AC4-3F0A661D3877

Edad al momento de la desaparición: 19 **Edad Actual:** 19
Lugar de nacimiento: SINALOA
Sexo: HOMBRE **Genero:** MASCULINO
Nacionalidad: MEXICANA
¿Habla español?: SI
Idioma o lengua indígena: SIN DATO **Discapacidad:** NO
Fecha de hechos: 24/03/2026
Fecha de percato: 24/03/2026
Lugar de los hechos: SINALOA ESCUINAPA

DATOS	
Características físicas:	complexion: delgada, cara: ovalado, color de la piel: moreno, cabello: negro mediano liso, ojos: cafés medianos, nariz: achatada, boca: grande, labios: gruesos, estatura: 175cm, peso: 60kg
Señas particulares:	ubicada en la ceja derecha
Prendas de vestir:	SIN DATO
Autoridades Competentes:	Autoridad que ingresó el reporte: COMISIÓN ESTATAL DE BÚSQUEDA DE PERSONAS EN EL ESTADO DE SINALOA.
Carpeta de investigación:	ESCPA/UIMP/02835/2026/CI

La información que se visualiza de la persona desaparecida o no localizada, es recibida e integrada por las autoridades de la Federación y de las Entidades Federativas competentes, por lo que cualquier información que se visualice, puede ser con la autoridad de origen.

Si tienes información que ayude a la localización de alguna Persona Desaparecida o No Localizada, comunicate desde México al número telefónico 800 028 7783 o WhatsApp 55 1309 9024 y proporciona toda la información que tengas.

Gobierno de México | Gobernación | CNB Comisión Nacional de Búsqueda

ALERTA NACIONAL

ALERTA NACIONAL

FICHA DE BÚSQUEDA DE PERSONA DESAPARECIDA

JUAN ANTONIO LUNA HERNANDEZ
Folio Único de Identificación
FI26-1F5D6E693-9761-481F-B95D-0B481DF6A4F4

Edad al momento de la desaparición: 45 **Edad Actual:** 45
Lugar de nacimiento: JALISCO
Sexo: HOMBRE **Genero:** MASCULINO
Nacionalidad: MEXICANA
¿Habla español?: SI
Idioma o lengua indígena: SIN DATO **Discapacidad:** NO
Fecha de hechos: 24/03/2026
Fecha de percato: 28/03/2026
Lugar de los hechos: JALISCO SAN MIGUEL EL ALTO

DATOS

Características físicas:	complexion: robusta, cara: redondo, color de la piel: moreno, cabello: negro corto liso, ojos: cafés medianos, nariz: achatada, boca: mediana, labios: no recuerda, estatura: 165cm, peso: 110kg
Señas particulares:	varias cicatrices en el cuer cabelludo. cicatriz en la espinilla de un pie. cicatrices de acne en espalda, pecho y cara tiene un tatuje grande de 3 letras en el estomago
Prendas de vestir:	SIN DATO
Autoridades Competentes:	Autoridad que ingresó el reporte: PORTAL.
Carpeta de investigación:	18514/2026

La información que se visualiza de la persona desaparecida o no localizada, es recibida e integrada por las autoridades de la Federación y de las Entidades Federativas competentes, por lo que cualquier información que se visualice, puede ser con la autoridad de origen.

Si tienes información que ayude a la localización de alguna Persona Desaparecida o No Localizada, comunicate desde México al número telefónico 800 028 7783 o WhatsApp 55 1309 9024 y proporciona toda la información que tengas.

Gobierno de México | Gobernación | CNB Comisión Nacional de Búsqueda

ALERTA NACIONAL

ALERTA NACIONAL

FICHA DE BÚSQUEDA DE PERSONA DESAPARECIDA

JUAN MANUEL MERINO TORRES
Folio Único de Identificación
FI26-11395DC13-AC87-46EA-B012-5DBA3FC3ABC9

Edad al momento de la desaparición: 26 **Edad Actual:** 26
Lugar de nacimiento: MICHOACAN
Sexo: HOMBRE **Genero:** MASCULINO
Nacionalidad: MEXICANA
¿Habla español?: SI
Idioma o lengua indígena: SIN DATO **Discapacidad:** NO
Fecha de hechos: 13/03/2026
Fecha de percato: 13/03/2026
Lugar de los hechos: MICHOACAN TARÍMBARO

DATOS	
Características físicas:	complexion: robusta, cara: ovalado, color de la piel: moreno, cabello: negro corto crespo, ojos: cafés grandes, boca: grande, labios: medianos, estatura: 183cm, peso: 102kg
Señas particulares:	tatuaje en la mandibula izquierda con la leyenda el moro
Prendas de vestir:	pantalón color: azul, playera color: negro, tenis color: blanco
Autoridades Competentes:	Autoridad que ingresó el reporte: FISCALÍA GENERAL DEL ESTADO DE MICHOACÁN.
Carpeta de investigación:	FEPD/11195/2026

La información que se visualiza de la persona desaparecida o no localizada, es recibida e integrada por las autoridades de la Federación y de las Entidades Federativas competentes, por lo que cualquier información que se visualice, puede ser con la autoridad de origen.

Si tienes información que ayude a la localización de alguna Persona Desaparecida o No Localizada, comunicate desde México al número telefónico 800 028 7783 o WhatsApp 55 1309 9024 y proporciona toda la información que tengas.

Gobierno de México | Gobernación | CNB COMISIÓN NACIONAL DE BÚSQUEDA

ALERTA NACIONAL

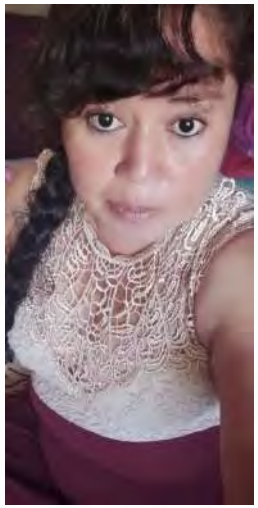

ALERTA NACIONAL

FICHA DE BÚSQUEDA DE PERSONA DESAPARECIDA

LAURA GONZALEZ LORENZO
Folio Único de Identificación
FI26-1BCE70EE4-2C37-43BE-9F3B-1AACAF98810E

Edad al momento de la desaparición: 45 **Edad Actual:** 45
Lugar de nacimiento: VERACRUZ
Sexo: MUJER **Genero:** FEMENINO
Nacionalidad: MEXICANA
¿Habla español?: SI
Idioma o lengua indígena: SIN DATO **Discapacidad:** NO
Fecha de hechos: 22/03/2026
Fecha de percato: 22/03/2026
Lugar de los hechos: VERACRUZ ALTOTONGA

DATOS	
Características físicas:	complexion: mediana, cara: redondo, color de la piel: blanco, cabello: rojizo largo ondulado, ojos: negros grandes, nariz: alomada, boca: mediana, labios: delgados, estatura: 150cm, peso: 60kg
Señas particulares:	varias perforaciones en ambos pabellones auriculares
Prendas de vestir:	SIN DATO
Autoridades Competentes:	Autoridad que ingresó el reporte: FISCALÍA GENERAL DEL ESTADO DE VERACRUZ DE IGNACIO DE LA LLAVE.
Carpeta de investigación:	MTZ/FIM/FEADPD/014/2025

La información que se visualiza de la persona desaparecida o no localizada, es recibida e integrada por las autoridades de la Federación y de las Entidades Federativas competentes, por lo que cualquier información que se visualice, puede ser con la autoridad de origen.

Si tienes información que ayude a la localización de alguna Persona Desaparecida o No Localizada, comunicate desde México al número telefónico 800 028 7783 o WhatsApp 55 1309 9024 y proporciona toda la información que tengas.

Gobierno de México | Gobernación | CNB Comisión Nacional de Búsqueda

ALERTA NACIONAL

ALERTA NACIONAL

FICHA DE BÚSQUEDA DE PERSONA DESAPARECIDA

LESLI MENDEZ CRUZ
Folio Único de Identificación
FI26-1E827B88D-A724-430C-A276-D16F802FACAE

Edad al momento de la desaparición: 36 **Edad Actual:** 36
Lugar de nacimiento: MICHOACAN
Sexo: MUJER **Genero:** FEMENINO
Nacionalidad: MEXICANA
¿Habla español?: SI
Idioma o lengua indígena: SIN DATO **Discapacidad:** NO
Fecha de hechos: 28/03/2026
Fecha de percato: 28/03/2026
Lugar de los hechos: MICHOACAN QUERÉNDARO

DATOS	
Características físicas:	complexion: robusta, cara: redondo, color de la piel: blanco, cabello: castaño oscuro largo ondulado, ojos: cafés medianos, nariz: recta, boca: mediana, labios: gruesos, estatura: 155cm, peso: 65kg
Señas particulares:	tatuaje en el brazo derecho con la imagen de una hacha y una rosa
Prendas de vestir:	SIN DATO
Autoridades Competentes:	Autoridad que ingresó el reporte: FISCALÍA GENERAL DEL ESTADO DE MICHOACÁN.
Carpeta de investigación:	DPD1/01/00196/2026

La información que se visualiza de la persona desaparecida o no localizada, es recibida e integrada por las autoridades de la Federación y de las Entidades Federativas competentes, por lo que cualquier información que se visualice, puede ser con la autoridad de origen.

Si tienes información que ayude a la localización de alguna Persona Desaparecida o No Localizada, comunicate desde México al número telefónico 800 028 7783 o WhatsApp 55 1309 9024 y proporciona toda la información que tengas.

Gobierno de México | Gobernación | CNB Comisión Nacional de Búsqueda

ALERTA NACIONAL

ALERTA NACIONAL

FICHA DE BÚSQUEDA DE PERSONA DESAPARECIDA

LORENA MORENO FLORES
Folio Único de Identificación
FI26-178D7DAF6-D7A0-4D4F-A4A8-59DBFCF919FE

Edad al momento de la desaparición: 39 **Edad Actual:** 39
Lugar de nacimiento: MICHOACAN
Sexo: MUJER **Genero:** FEMENINO
Nacionalidad: MEXICANA
¿Habla español?: SIN DATO
Idioma o lengua indígena: SIN DATO **Discapacidad:** NO
Fecha de hechos: 29/03/2026
Fecha de percato: 29/03/2026
Lugar de los hechos: MICHOACAN HIDALGO

DATOS

Características físicas:	complexion: robusta, cara: redondo, color de la piel: blanco, cabello: castaño claro mediano ondulado, ojos: cafés pequeños, nariz: alomada, boca: pequeña, labios: delgados, estatura: 154cm, peso: 65kg
Señas particulares:	cicatriz por cesaria
Prendas de vestir:	SIN DATO
Autoridades Competentes:	Autoridad que ingresó el reporte: COMISIÓN DE BÚSQUEDA DE PERSONAS DEL ESTADO DE MICHOACÁN.
Carpeta de investigación:	

La información que se visualiza de la persona desaparecida o no localizada, es recibida e integrada por las autoridades de la Federación y de las Entidades Federativas competentes, por lo que cualquier información que se visualice, puede ser con la autoridad de origen.

Si tienes información que ayude a la localización de alguna Persona Desaparecida o No Localizada, comunicate desde México al número telefónico 800 028 7783 o WhatsApp 55 1309 9024 y proporciona toda la información que tengas.

Gobierno de México | Gobernación | CNB COMISIÓN NACIONAL DE BÚSQUEDA

ALERTA NACIONAL

FICHA DE BÚSQUEDA DE PERSONA DESAPARECIDA

LUISA FERNANDA CHAVEZ PERALTA
Folio Único de Identificación
FI26-12B3BA68B-EAB5-42F4-8CD5-6B4AD1835515

Edad al momento de la desaparición: 17 **Edad Actual:** 17
Lugar de nacimiento: VERACRUZ
Sexo: MUJER **Genero:** FEMENINO
Nacionalidad: MEXICANA
¿Habla español?: SIN DATO
Idioma o lengua indígena: SIN DATO **Discapacidad:** SI
Fecha de hechos: 28/03/2026
Fecha de percato: 31/03/2026
Lugar de los hechos: VERACRUZ COATZACOALCOS

DATOS

Características físicas:	complexion: robusta, cara: redondo, color de la piel: moreno, cabello: castaño claro largo liso, ojos: cafés grandes, nariz: achatada, boca: grande, labios: gruesos, estatura: 49cm, peso: 73kg
Señas particulares:	lunar en forma de punto de color cafe en pomulo derecho cerca del ojo
Prendas de vestir:	SIN DATO
Autoridades Competentes:	Autoridad que ingresó el reporte: FISCALÍA GENERAL DEL ESTADO DE VERACRUZ DE IGNACIO DE LA LLAVE.
Carpeta de investigación:	CTZ/FIM/FEADPD/54/2026

La información que se visualiza de la persona desaparecida o no localizada, es recibida e integrada por las autoridades de la Federación y de las Entidades Federativas competentes, por lo que cualquier información que se visualice, puede ser con la autoridad de origen.

Si tienes información que ayude a la localización de alguna Persona Desaparecida o No Localizada, comunicate desde México al número telefónico 800 028 7783 o WhatsApp 55 1309 9024 y proporciona toda la información que tengas.

ALERTA NACIONAL

Gobierno de México | Gobernación | CNB COMISIÓN NACIONAL DE BÚSQUEDA

ALERTA NACIONAL

ALERTA NACIONAL

FICHA DE BÚSQUEDA DE PERSONA DESAPARECIDA

MARCO ANTONIO CASTRO PAULIN
Folio Único de Identificación
FI26-1F2A8E424-8FA3-4B3E-9BB4-83F2716B247C

Edad al momento de la desaparición: 34 **Edad Actual:** 34
Lugar de nacimiento: GUANAJUATO
Sexo: HOMBRE **Genero:** MASCULINO
Nacionalidad: MEXICANA
¿Habla español?: SI
Idioma o lengua indígena: SIN DATO **Discapacidad:** NO
Fecha de hechos: 18/03/2026
Fecha de percato: 19/03/2026
Lugar de los hechos: GUANAJUATO TULTITLÁN

DATOS	
Características físicas:	complexion: mediana, cara: ovalado, color de la piel: moreno, cabello: negro corto liso, ojos: cafés pequeños, nariz: alomada, boca: pequeña, labios: delgados, estatura: 155cm, peso: 68kg
Señas particulares:	cicatriz en la mano izquierda de aproximadamente 8 cm
Prendas de vestir:	SIN DATO
Autoridades Competentes:	Autoridad que ingresó el reporte: FISCALÍA GENERAL DEL ESTADO DE GUANAJUATO.
Carpeta de investigación:	34405/2026

La información que se visualiza de la persona desaparecida o no localizada, es recibida e integrada por las autoridades de la Federación y de las Entidades Federativas competentes, por lo que cualquier información que se visualice, puede ser con la autoridad de origen.

Si tienes información que ayude a la localización de alguna Persona Desaparecida o No Localizada, comunicate desde México al número telefónico 800 028 7783 o WhatsApp 55 1309 9024 y proporciona toda la información que tengas.

Gobierno de México | Gobernación | CNB Comisión Nacional de Búsqueda

ALERTA NACIONAL

ALERTA NACIONAL

FICHA DE BÚSQUEDA DE PERSONA DESAPARECIDA

MARCO ANTONIO CEDILLO TAPIA
Folio Único de Identificación
FI26-122D0A82F-2305-4DAB-B9AB-8835C75DD923

Edad al momento de la desaparición: 31 **Edad Actual:** 31
Lugar de nacimiento: MORELOS
Sexo: HOMBRE **Genero:** MASCULINO
Nacionalidad: MEXICANA
¿Habla español?: SI
Idioma o lengua indígena: SIN DATO **Discapacidad:** NO
Fecha de hechos: 29/03/2026
Fecha de percato: 29/03/2026
Lugar de los hechos: MORELOS AYALA

DATOS	
Características físicas:	complexion: robusta, cabello: negro corto ondulado, ojos: cafés grandes, nariz: recta, boca: grande, labios: delgados, estatura: 160cm, peso: 70kg
Señas particulares:	tatuaje con la figura de unos labios en la parte del pecho
Prendas de vestir:	SIN DATO
Autoridades Competentes:	Autoridad que ingresó el reporte: FISCALÍA GENERAL DEL ESTADO DE MORELOS.
Carpeta de investigación:	CT-UEPD/2311/2026

La información que se visualiza de la persona desaparecida o no localizada, es recibida e integrada por las autoridades de la Federación y de las Entidades Federativas competentes, por lo que cualquier información que se visualice, puede ser con la autoridad de origen.

Si tienes información que ayude a la localización de alguna Persona Desaparecida o No Localizada, comunicate desde México al número telefónico 800 028 7783 o WhatsApp 55 1309 9024 y proporciona toda la información que tengas.

Gobierno de México | Gobernación | CNB Comisión Nacional de Búsqueda

ALERTA NACIONAL

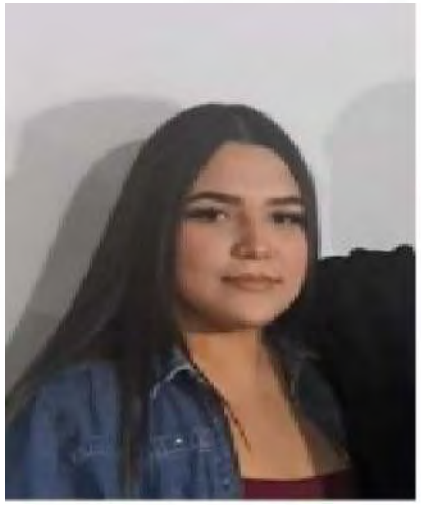

FICHA DE BÚSQUEDA DE PERSONA DESAPARECIDA

MARIA FERNANDA VELAZQUEZ CERINO
Folio Único de Identificación
FI26-17E984C7E-488F-4362-8632-73091057364F

Edad al momento de la desaparición: 18 **Edad Actual:** 18
Lugar de nacimiento: QUERETARO
Sexo: MUJER **Genero:** FEMENINO
Nacionalidad: MEXICANA
¿Habla español?: SI
Idioma o lengua indígena: SIN DATO **Discapacidad:** NO
Fecha de hechos: 27/03/2026
Fecha de percato: 28/03/2026
Lugar de los hechos: QUERETARO QUERÉTARO

DATOS	
Características físicas:	complexion: robusta, cara: redondo, color de la piel: blanco, cabello: tinturado mediano liso, ojos: negros medianos, nariz: recta, boca: mediana, labios: delgados, estatura: 163cm, peso: 85kg
Señas particulares:	cicatriz en el centro del pecho
Prendas de vestir:	chamarra color: negro, pantalón color: negro, tenis color: blanco
Autoridades Competentes:	Autoridad que ingresó el reporte: FISCALÍA GENERAL DEL ESTADO QUERÉTARO.
Carpeta de investigación:	CI/QRO/9978/2026

La información que se visualiza de la persona desaparecida o no localizada, es recibida e integrada por las autoridades de la Federación y de las Entidades Federativas competentes, por lo que cualquier información que se visualice, puede ser con la autoridad de origen.

Si tienes información que ayude a la localización de alguna Persona Desaparecida o No Localizada, comunicate desde México al número telefónico 800 028 7783 o WhatsApp 55 1309 9024 y proporciona toda la información que tengas.

ALERTA NACIONAL

Gobierno de México | Gobernación | CNB Comisión Nacional de Búsqueda

ALERTA NACIONAL

FICHA DE BÚSQUEDA DE PERSONA DESAPARECIDA

MARIEL ALEYDIS REYES CARRERA
Folio Único de Identificación
FI26-10CC823B6-9A7C-4C31-A666-DB10D95809BF

Edad al momento de la desaparición: 16 **Edad Actual:** 16
Lugar de nacimiento: VERACRUZ
Sexo: MUJER **Genero:** FEMENINO
Nacionalidad: MEXICANA
¿Habla español?: SI
Idioma o lengua indígena: SIN DATO **Discapacidad:** NO
Fecha de hechos: 31/03/2026
Fecha de percato: 31/03/2026
Lugar de los hechos: VERACRUZ RÍO BLANCO

DATOS

Características físicas:	complexion: delgada, color de la piel: moreno, cabello: castaño oscuro mediano ondulado, ojos: cafés pequeños, nariz: recta, boca: pequeña, labios: medianos, estatura: 161cm, peso: 49kg
Señas particulares:	perforacion y pieza de piercing en la nariz
Prendas de vestir:	SIN DATO
Autoridades Competentes:	Autoridad que ingresó el reporte: FISCALÍA GENERAL DEL ESTADO DE VERACRUZ DE IGNACIO DE LA LLAVE.
Carpeta de investigación:	ORZ/FIM/FEADPD/023/2026

La información que se visualiza de la persona desaparecida o no localizada, es recibida e integrada por las autoridades de la Federación y de las Entidades Federativas competentes, por lo que cualquier información que se visualice, puede ser con la autoridad de origen.

Si tienes información que ayude a la localización de alguna Persona Desaparecida o No Localizada, comunicate desde México al número telefónico 800 028 7783 o WhatsApp 55 1309 9024 y proporciona toda la información que tengas.

ALERTA NACIONAL

Gobierno de México | Gobernación | CNB Comisión Nacional de Búsqueda

ALERTA NACIONAL

FICHA DE BÚSQUEDA DE PERSONA DESAPARECIDA

MIGUEL ANGEL DELGADO HERNANDEZ
Folio Único de Identificación
FI26-1457A7C98-13A8-4145-88E1-98682EAFCFF9

Edad al momento de la desaparición: 32 **Edad Actual:** 32
Lugar de nacimiento: QUERETARO
Sexo: HOMBRE **Genero:** MASCULINO
Nacionalidad: MEXICANA
¿Habla español?: SI
Idioma o lengua indígena: SIN DATO **Discapacidad:** NO
Fecha de hechos: 11/03/2026
Fecha de percato: 11/03/2026
Lugar de los hechos: QUERETARO QUERÉTARO

DATOS	
Características físicas:	complexion: delgada, cara: ovalado, color de la piel: moreno, cabello: negro corto ondulado, ojos: cafés no recuerda, nariz: achatada, boca: no recuerda, labios: no recuerda, estatura: 149cm, peso: 50kg
Señas particulares:	perforacion en el oido derecho sin arete
Prendas de vestir:	chaleco color: azul, pantalón color: negro, playera color: negro, zapatos color: blanco
Autoridades Competentes:	Autoridad que ingresó el reporte: FISCALÍA GENERAL DEL ESTADO QUERÉTARO.
Carpeta de investigación:	CI/QRO/9899/2026

La información que se visualiza de la persona desaparecida o no localizada, es recibida e integrada por las autoridades de la Federación y de las Entidades Federativas competentes, por lo que cualquier información que se visualice, puede ser con la autoridad de origen.

Si tienes información que ayude a la localización de alguna Persona Desaparecida o No Localizada, comunicate desde México al número telefónico 800 028 7783 o WhatsApp 55 1309 9024 y proporciona toda la información que tengas.

ALERTA NACIONAL

Gobierno de México | Gobernación | CNB Comisión Nacional de Búsqueda

ALERTA NACIONAL

ALERTA NACIONAL

FICHA DE BÚSQUEDA DE PERSONA DESAPARECIDA

PATRICIO VILLANOS REDUSINDO
Folio Único de Identificación
FI26-103D11544-5159-407F-829C-2BB39F1DDA37

Edad al momento de la desaparición: 34 **Edad Actual:** 34
Lugar de nacimiento: VERACRUZ
Sexo: HOMBRE **Genero:** MASCULINO
Nacionalidad: MEXICANA
¿Habla español?: SI
Idioma o lengua indígena: SIN DATO **Discapacidad:** NO
Fecha de hechos: 23/03/2026
Fecha de percato: 23/03/2026
Lugar de los hechos: VERACRUZ AMATLÁN DE LOS REYES

DATOS

Características físicas:	complexion: delgada, color de la piel: moreno, cabello: negro mediano liso, ojos: cafés medianos, nariz: recta, boca: mediana, labios: medianos, estatura: 160cm, peso: 55kg
Señas particulares:	perforacion en las 2 orejas
Prendas de vestir:	SIN DATO
Autoridades Competentes:	Autoridad que ingresó el reporte: FISCALÍA GENERAL DEL ESTADO DE VERACRUZ DE IGNACIO DE LA LLAVE.
Carpeta de investigación:	CRB/FIM/FEADPD/028/2026

La información que se visualiza de la persona desaparecida o no localizada, es recibida e integrada por las autoridades de la Federación y de las Entidades Federativas competentes, por lo que cualquier información que se visualice, puede ser con la autoridad de origen.

Si tienes información que ayude a la localización de alguna Persona Desaparecida o No Localizada, comunicate desde México al número telefónico 800 028 7783 o WhatsApp 55 1309 9024 y proporciona toda la información que tengas.

Gobierno de México | Gobernación | CNB Comisión Nacional de Búsqueda

ALERTA NACIONAL

ALERTA NACIONAL

FICHA DE BÚSQUEDA DE PERSONA DESAPARECIDA

ROBERTO CARLOS GONZALEZ LARA
Folio Único de Identificación
FI26-1CC610D33-8256-47F7-8592-1E7599ADA770

Edad al momento de la desaparición: 20 **Edad Actual:** 20
Lugar de nacimiento: TAMAULIPAS
Sexo: HOMBRE **Genero:** MASCULINO
Nacionalidad: MEXICANA
¿Habla español?: SI
Idioma o lengua indígena: SIN DATO **Discapacidad:** NO
Fecha de hechos: 25/03/2026
Fecha de percato: 25/03/2026
Lugar de los hechos: TAMAULIPAS EL MANTE

DATOS	
Características físicas:	complexion: robusta, cara: redondo, color de la piel: trigueño, cabello: negro corto liso, ojos: cafés pequeños, nariz: recta, boca: mediana
Señas particulares:	tatuaje en mano derecha con las letras xo, tatuaje de trebol de cuatro hojas, tatuaje de una sonrisa y las letras jaja, tatuaje en los cuatro dedos diversos tatuajes, tatuaje en el dedo medio el dibujo de una espada, tatuaje en la mano izquierda el numero siete marcado tres veces, tatuaje en el dedo medio una silueta de un fantasma con dos ojos, boca y un punto de nariz, tatuaje en la espalda de dos siluetas de hombre, uno adulto con el nombre de lazaro lara rocha y el numero 1934 y el otro un niño con os numeros 2026 y la leyenda te amo mas alla de la vida porque el amor esta en el alma y el alma nunca muere
Prendas de vestir:	SIN DATO
Autoridades Competentes:	Autoridad que ingresó el reporte: FISCALÍA GENERAL DE JUSTICIA DEL ESTADO DE TAMAULIPAS.
Carpeta de investigación:	FGJT/FEIDDFP/VIC/UE1/00068/2026

La información que se visualiza de la persona desaparecida o no localizada, es recibida e integrada por las autoridades de la Federación y de las Entidades Federativas competentes, por lo que cualquier información que se visualice, puede ser con la autoridad de origen.

Si tienes información que ayude a la localización de alguna Persona Desaparecida o No Localizada, comunicate desde México al número telefónico 800 028 7783 o WhatsApp 55 1309 9024 y proporciona toda la información que tengas.

Gobierno de México | Gobernación | CNB Comisión Nacional de Búsqueda

ALERTA NACIONAL

ALERTA NACIONAL

FICHA DE BÚSQUEDA DE PERSONA DESAPARECIDA

SIMON LANDA SOLANO
Folio Único de Identificación
FI26-1A0206CC1-61EF-4843-B7A0-D811D8225F23

Edad al momento de la desaparición: 51 **Edad Actual:** 51
Lugar de nacimiento: VERACRUZ
Sexo: HOMBRE **Genero:** MASCULINO
Nacionalidad: MEXICANA
¿Habla español?: SI
Idioma o lengua indígena: SIN DATO **Discapacidad:** NO
Fecha de hechos: 29/03/2026
Fecha de percato: 29/03/2026
Lugar de los hechos: VERACRUZ XALAPA

DATOS

Características físicas:	complexion: robusta, cara: redondo, color de la piel: moreno, cabello: negro corto ondulado, ojos: cafés pequeños, nariz: alomada, boca: grande, labios: gruesos, estatura: 160cm, peso: 70kg
Señas particulares:	uña lastimada en el pie izquierdo
Prendas de vestir:	SIN DATO
Autoridades Competentes:	Autoridad que ingresó el reporte: FISCALÍA GENERAL DEL ESTADO DE VERACRUZ DE IGNACIO DE LA LLAVE.
Carpeta de investigación:	XAL/FIM/FEADPD/067/2026

La información que se visualiza de la persona desaparecida o no localizada, es recibida e integrada por las autoridades de la Federación y de las Entidades Federativas competentes, por lo que cualquier información que se visualice, puede ser con la autoridad de origen.

Si tienes información que ayude a la localización de alguna Persona Desaparecida o No Localizada, comunicate desde México al número telefónico 800 028 7783 o WhatsApp 55 1309 9024 y proporciona toda la información que tengas.

Gobierno de México | Gobernación | CNB Comisión Nacional de Búsqueda

ALERTA NACIONAL

ALERTA NACIONAL

FICHA DE BÚSQUEDA DE PERSONA DESAPARECIDA

USIEL ROSAS CELIS
Folio Único de Identificación
FI26-1978EBE0F-9665-472E-B6A8-9A9623E71378

Edad al momento de la desaparición: 23 **Edad Actual:** 23
Lugar de nacimiento: VERACRUZ
Sexo: HOMBRE **Genero:** MASCULINO
Nacionalidad: MEXICANA
¿Habla español?: SI
Idioma o lengua indígena: SIN DATO **Discapacidad:** NO
Fecha de hechos: 30/03/2026
Fecha de percato: 31/03/2026
Lugar de los hechos: VERACRUZ NOGALES

DATOS	
Características físicas:	complexion: robusta, color de la piel: blanco, nariz: recta, boca: grande, labios: gruesos, estatura: 170cm, peso: 80kg
Señas particulares:	cicatriz visible de cirugia por apendice
Prendas de vestir:	SIN DATO
Autoridades Competentes:	Autoridad que ingresó el reporte: FISCALÍA GENERAL DEL ESTADO DE VERACRUZ DE IGNACIO DE LA LLAVE.
Carpeta de investigación:	ORZ/FIM/FEADPD/024/2026

La información que se visualiza de la persona desaparecida o no localizada, es recibida e integrada por las autoridades de la Federación y de las Entidades Federativas competentes, por lo que cualquier información que se visualice, puede ser con la autoridad de origen.

Si tienes información que ayude a la localización de alguna Persona Desaparecida o No Localizada, comunicate desde México al número telefónico 800 028 7783 o WhatsApp 55 1309 9024 y proporciona toda la información que tengas.

Gobierno de México | Gobernación | CNB Comisión Nacional de Búsqueda

ALERTA NACIONAL

ALERTA NACIONAL

FICHA DE BÚSQUEDA DE PERSONA DESAPARECIDA

VALERIA ELIZABETH CASTAÑEDA CHAVEZ
Folio Único de Identificación
FI26-1210E8A96-03CF-4BB0-8E69-1CB620CF745C

Edad al momento de la desaparición: 15 **Edad Actual:** 15
Lugar de nacimiento: MORELOS
Sexo: MUJER **Genero:** FEMENINO
Nacionalidad: MEXICANA
¿Habla español?: SI
Idioma o lengua indígena: SIN DATO **Discapacidad:** NO
Fecha de hechos: 30/03/2026
Fecha de percato: 30/03/2026
Lugar de los hechos: MORELOS CUAUTLA

DATOS	
Características físicas:	complexion: mediana, color de la piel: moreno, cabello: negro largo liso, ojos: cafés pequeños, boca: mediana, labios: delgados, estatura: 156cm, peso: 60kg
Señas particulares:	NINGUNA
Prendas de vestir:	SIN DATO
Autoridades Competentes:	Autoridad que ingresó el reporte: FISCALÍA GENERAL DEL ESTADO DE MORELOS.
Carpeta de investigación:	CT-UEPD/2313/2026

La información que se visualiza de la persona desaparecida o no localizada, es recibida e integrada por las autoridades de la Federación y de las Entidades Federativas competentes, por lo que cualquier información que se visualice, puede ser con la autoridad de origen.

Si tienes información que ayude a la localización de alguna Persona Desaparecida o No Localizada, comunicate desde México al número telefónico 800 028 7783 o WhatsApp 55 1309 9024 y proporciona toda la información que tengas.

Gobierno de México | Gobernación | CNB COMISIÓN NACIONAL DE BÚSQUEDA

ALERTA NACIONAL

ALERTA NACIONAL

FICHA DE BÚSQUEDA DE PERSONA DESAPARECIDA

YULIANA SINAI LUGO CRUZ
Folio Único de Identificación
FI26-1E2256DB5-C844-41B6-8A62-98A5BD149CF2

Edad al momento de la desaparición: 16 **Edad Actual:** 16
Lugar de nacimiento: TAMAULIPAS
Sexo: MUJER **Genero:** FEMENINO
Nacionalidad: MEXICANA
¿Habla español?: SI
Idioma o lengua indígena: SIN DATO **Discapacidad:** NO
Fecha de hechos: 30/03/2026
Fecha de percato: 30/03/2026
Lugar de los hechos: TAMAULIPAS CIUDAD MADERO

DATOS

Características físicas:	complexion: mediana, cara: redondo, color de la piel: trigueño, cabello: negro largo ondulado, ojos: negros medianos, nariz: recta, boca: mediana, estatura: 162cm, peso: 65kg
Señas particulares:	NINGUNA
Prendas de vestir:	blusa, pantiblusa, bluson color: negro, shorts color: negro, tenis color: negro
Autoridades Competentes:	Autoridad que ingresó el reporte: FISCALÍA GENERAL DE JUSTICIA DEL ESTADO DE TAMAULIPAS.
Carpeta de investigación:	FGJT/FEIDDFP/TAM/UE1/00054/2026

La información que se visualiza de la persona desaparecida o no localizada, es recibida e integrada por las autoridades de la Federación y de las Entidades Federativas competentes, por lo que cualquier información que se visualice, puede ser con la autoridad de origen.

Si tienes información que ayude a la localización de alguna Persona Desaparecida o No Localizada, comunicate desde México al número telefónico 800 028 7783 o WhatsApp 55 1309 9024 y proporciona toda la información que tengas.

Gobierno de México | Gobernación | CNB COMISIÓN NACIONAL DE BÚSQUEDA

ALERTA NACIONAL

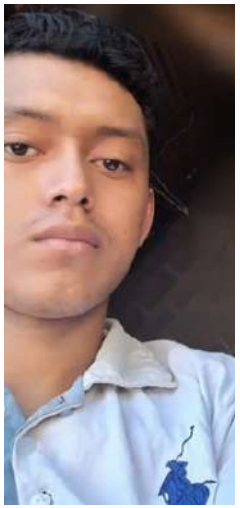

ALERTA NACIONAL

FICHA DE BÚSQUEDA DE PERSONA DESAPARECIDA

ABRAHAM LOPEZ TOLEDO
Folio Único de Identificación
FI26-17D03E657-3A85-49F7-A5BE-10D744110D8C

Edad al momento de la desaparición: 23 **Edad Actual:** 24
Lugar de nacimiento: CHIAPAS
Sexo: HOMBRE **Genero:** MASCULINO
Nacionalidad: MEXICANA
¿Habla español?: SI
Idioma o lengua indígena: SIN DATO **Discapacidad:** NO
Fecha de hechos: 01/03/2026
Fecha de percato: 01/03/2026
Lugar de los hechos: CHIAPAS SUCHIAPA

DATOS	
Características físicas:	complexion: delgada, cara: redondo, color de la piel: moreno, cabello: negro corto ondulado, nariz: recta, boca: pequeña, labios: medianos, estatura: 160cm, peso: 52kg
Señas particulares:	NINGUNA
Prendas de vestir:	SIN DATO
Autoridades Competentes:	Autoridad que ingresó el reporte: FISCALÍA GENERAL DEL ESTADO DE CHIAPAS.
Carpeta de investigación:	0099-101-3003-2026

La información que se visualiza de la persona desaparecida o no localizada, es recibida e integrada por las autoridades de la Federación y de las Entidades Federativas competentes, por lo que cualquier información que se visualice, puede ser con la autoridad de origen.

Si tienes información que ayude a la localización de alguna Persona Desaparecida o No Localizada, comunicate desde México al número telefónico 800 028 7783 o WhatsApp 55 1309 9024 y proporciona toda la información que tengas.

Gobierno de México | Gobernación | CNB COMISIÓN NACIONAL DE BÚSQUEDA

ALERTA NACIONAL

ALERTA NACIONAL

FICHA DE BÚSQUEDA DE PERSONA DESAPARECIDA

ALONDRA NOEMI LUNA RAMOS
Folio Único de Identificación
FI26-174EECE0B-FAA2-4880-9391-04D656B53AC8

Edad al momento de la desaparición: 23 **Edad Actual:** 23
Lugar de nacimiento: CHIAPAS
Sexo: MUJER **Genero:** FEMENINO
Nacionalidad: MEXICANA
¿Habla español?: SI
Idioma o lengua indígena: SIN DATO **Discapacidad:** NO
Fecha de hechos: 30/03/2026
Fecha de percato: 30/03/2026
Lugar de los hechos: CHIAPAS TUXTLA GUTIÉRREZ

DATOS	
Características físicas:	complexion: robusta, cara: redondo, color de la piel: blanco, cabello: castaño claro largo liso, ojos: verdes medianos, nariz: achatada, boca: mediana, labios: medianos, estatura: 152cm, peso: 68kg
Señas particulares:	NINGUNA
Prendas de vestir:	SIN DATO
Autoridades Competentes:	Autoridad que ingresó el reporte: FISCALÍA GENERAL DEL ESTADO DE CHIAPAS.
Carpeta de investigación:	0102-101-3003-2026

La información que se visualiza de la persona desaparecida o no localizada, es recibida e integrada por las autoridades de la Federación y de las Entidades Federativas competentes, por lo que cualquier información que se visualice, puede ser con la autoridad de origen.

Si tienes información que ayude a la localización de alguna Persona Desaparecida o No Localizada, comunicate desde México al número telefónico 800 028 7783 o WhatsApp 55 1309 9024 y proporciona toda la información que tengas.

Gobierno de México | Gobernación | CNB Comisión Nacional de Búsqueda

ALERTA NACIONAL

FICHA DE BÚSQUEDA DE PERSONA DESAPARECIDA

CARLOS AARON ALVAREZ HERNANDEZ
Folio Único de Identificación
FI26-192BEFA42-A82A-4AE4-B4E1-6833D1D03130

Edad al momento de la desaparición: 29 **Edad Actual:** 29
Lugar de nacimiento: VERACRUZ
Sexo: HOMBRE **Genero:** MASCULINO
Nacionalidad: MEXICANA
¿Habla español?: SI
Idioma o lengua indígena: SIN DATO **Discapacidad:** NO
Fecha de hechos: 29/03/2026
Fecha de percato: 29/03/2026
Lugar de los hechos: VERACRUZ COATZACOALCOS

DATOS

Características físicas:	complexion: delgada, cara: ovalado, color de la piel: blanco, cabello: negro corto liso, ojos: cafés pequeños, nariz: recta, boca: grande, labios: delgados, estatura: 166cm, peso: 70kg
Señas particulares:	lunar en forma de punto de color negro cerca del ojo izquierdo
Prendas de vestir:	SIN DATO
Autoridades Competentes:	Autoridad que ingresó el reporte: FISCALÍA GENERAL DEL ESTADO DE VERACRUZ DE IGNACIO DE LA LLAVE.
Carpeta de investigación:	CTZ/FIM/FEADPD/052/2026

La información que se visualiza de la persona desaparecida o no localizada, es recibida e integrada por las autoridades de la Federación y de las Entidades Federativas competentes, por lo que cualquier información que se visualice, puede ser con la autoridad de origen.

Si tienes información que ayude a la localización de alguna Persona Desaparecida o No Localizada, comunicate desde México al número telefónico 800 028 7783 o WhatsApp 55 1309 9024 y proporciona toda la información que tengas.

ALERTA NACIONAL

Gobierno de México | Gobernación | CNB Comisión Nacional de Búsqueda

ALERTA NACIONAL

ALERTA NACIONAL

FICHA DE BÚSQUEDA DE PERSONA DESAPARECIDA

HUGO FERNANDO TEPACH GONZALEZ
Folio Único de Identificación
FI26-145AB99DC-AC29-4EFC-A0A8-458CFF83DD6A

Edad al momento de la desaparición: 29 **Edad Actual:** 29
Lugar de nacimiento: VERACRUZ
Sexo: HOMBRE **Genero:** MASCULINO
Nacionalidad: MEXICANA
¿Habla español?: SI
Idioma o lengua indígena: SIN DATO **Discapacidad:** NO
Fecha de hechos: 19/03/2026
Fecha de percato: 19/03/2026
Lugar de los hechos: VERACRUZ SAN ANDRÉS TUXTLA

DATOS

Características físicas:	complexion: delgada, cabello: negro corto ondulado, ojos: cafés pequeños, nariz: recta, boca: grande, labios: delgados, estatura: 175cm, peso: 78kg
Señas particulares:	tatuaje en el brazo izquierdo de un lobo y otros animales, en ese mismo brazo tiene una silueta de dos personas
Prendas de vestir:	SIN DATO
Autoridades Competentes:	Autoridad que ingresó el reporte: FISCALÍA GENERAL DEL ESTADO DE VERACRUZ DE IGNACIO DE LA LLAVE.
Carpeta de investigación:	SAT/FIM/FEADPD/019/2026

La información que se visualiza de la persona desaparecida o no localizada, es recibida e integrada por las autoridades de la Federación y de las Entidades Federativas competentes, por lo que cualquier información que se visualice, puede ser con la autoridad de origen.

Si tienes información que ayude a la localización de alguna Persona Desaparecida o No Localizada, comunicate desde México al número telefónico 800 028 7783 o WhatsApp 55 1309 9024 y proporciona toda la información que tengas.

Gobierno de México | Gobernación | CNB COMISIÓN NACIONAL DE BÚSQUEDA

ALERTA NACIONAL

ALERTA NACIONAL

FICHA DE BÚSQUEDA DE PERSONA DESAPARECIDA

JOSE ANTONIO SANCHEZ GORDILLO
Folio Único de Identificación
FI26-186CC37AF-5302-4179-83E1-7DEE61B66444

Edad al momento de la desaparición: 13 **Edad Actual:** 13
Lugar de nacimiento: CHIAPAS
Sexo: HOMBRE **Genero:** MASCULINO
Nacionalidad: MEXICANA
¿Habla español?: SI
Idioma o lengua indígena: SIN DATO **Discapacidad:** NO
Fecha de hechos: 27/03/2026
Fecha de percato: 27/03/2026
Lugar de los hechos: CHIAPAS TUXTLA GUTIÉRREZ

DATOS

Características físicas:	complexion: delgada, color de la piel: moreno, cabello: negro corto liso, ojos: negros pequeños, nariz: recta, boca: mediana, labios: delgados, estatura: 110cm, peso: 32kg
Señas particulares:	cicatriz en la espalda.
Prendas de vestir:	SIN DATO
Autoridades Competentes:	Autoridad que ingresó el reporte: FISCALÍA GENERAL DEL ESTADO DE CHIAPAS.
Carpeta de investigación:	0101-101-3003-2026

La información que se visualiza de la persona desaparecida o no localizada, es recibida e integrada por las autoridades de la Federación y de las Entidades Federativas competentes, por lo que cualquier información que se visualice, puede ser con la autoridad de origen.

Si tienes información que ayude a la localización de alguna Persona Desaparecida o No Localizada, comunicate desde México al número telefónico 800 028 7783 o WhatsApp 55 1309 9024 y proporciona toda la información que tengas.

Gobierno de México | Gobernación | CNB COMISIÓN NACIONAL DE BÚSQUEDA

ALERTA NACIONAL

ALERTA NACIONAL

FICHA DE BÚSQUEDA DE PERSONA DESAPARECIDA

JUAN DE DIOS RAFAEL MEJIA
Folio Único de Identificación
FI26-19B2D33C9-45C7-481D-A99C-1250C66DB820

Edad al momento de la desaparición: 15 **Edad Actual:** 15
Lugar de nacimiento: NAYARIT
Sexo: HOMBRE **Genero:** MASCULINO
Nacionalidad: MEXICANA
¿Habla español?: SI
Idioma o lengua indígena: SIN DATO **Discapacidad:** SI
Fecha de hechos: 26/03/2026
Fecha de percato: 26/03/2026
Lugar de los hechos: NAYARIT TEPIC

DATOS	
Características físicas:	complexion: delgada, cara: redondo, color de la piel: moreno, cabello: negro no recuerda liso, ojos: negros grandes, nariz: recta, boca: mediana, labios: delgados, estatura: 160cm, peso: 60kg
Señas particulares:	citacriz en las muñecas de ambas brazos
Prendas de vestir:	SIN DATO
Autoridades Competentes:	Autoridad que ingresó el reporte: FISCALÍA GENERAL DEL ESTADO DE NAYARIT.
Carpeta de investigación:	NAY/TEP/III/CI/01583/2026

La información que se visualiza de la persona desaparecida o no localizada, es recibida e integrada por las autoridades de la Federación y de las Entidades Federativas competentes, por lo que cualquier información que se visualice, puede ser con la autoridad de origen.

Si tienes información que ayude a la localización de alguna Persona Desaparecida o No Localizada, comunicate desde México al número telefónico 800 028 7783 o WhatsApp 55 1309 9024 y proporciona toda la información que tengas.

Gobierno de México | Gobernación | CNB COMISIÓN NACIONAL DE BÚSQUEDA

ALERTA NACIONAL

ALERTA NACIONAL

FICHA DE BÚSQUEDA DE PERSONA DESAPARECIDA

SHAMIR RAMON USCANGA
Folio Único de Identificación
FI26-1883FEDFB-EEF4-4FBC-9A1D-A8D7E5F4592E

Edad al momento de la desaparición: 37 **Edad Actual:** 37
Lugar de nacimiento: VERACRUZ
Sexo: HOMBRE **Genero:** MASCULINO
Nacionalidad: MEXICANA
¿Habla español?: SI
Idioma o lengua indígena: SIN DATO **Discapacidad:** SI
Fecha de hechos: 25/02/2026
Fecha de percato: 25/02/2026
Lugar de los hechos: VERACRUZ SAN ANDRÉS TUXTLA

DATOS

Características físicas:	complexion: delgada, color de la piel: moreno, cabello: negro corto liso, ojos: cafés grandes, nariz: alomada, boca: mediana, labios: delgados, estatura: 175cm, peso: 90kg
Señas particulares:	cicatriz en la frente en forma de v
Prendas de vestir:	SIN DATO
Autoridades Competentes:	Autoridad que ingresó el reporte: FISCALÍA GENERAL DEL ESTADO DE VERACRUZ DE IGNACIO DE LA LLAVE.
Carpeta de investigación:	SAT/FIM/FEADPD/009/2026

La información que se visualiza de la persona desaparecida o no localizada, es recibida e integrada por las autoridades de la Federación y de las Entidades Federativas competentes, por lo que cualquier información que se visualice, puede ser con la autoridad de origen.

Si tienes información que ayude a la localización de alguna Persona Desaparecida o No Localizada, comunicate desde México al número telefónico 800 028 7783 o WhatsApp 55 1309 9024 y proporciona toda la información que tengas.

Gobierno de México | Gobernación | CNB COMISIÓN NACIONAL DE BÚSQUEDA

ALERTA NACIONAL

ALERTA NACIONAL

FICHA DE BÚSQUEDA DE PERSONA DESAPARECIDA

ALFONSO CRUZ PEREZ
Folio Único de Identificación
FI26-138A11CC3-8B96-4979-B5A3-80BFA89D61F5

Edad al momento de la desaparición: 46 **Edad Actual:** 48
Lugar de nacimiento: CHIAPAS
Sexo: HOMBRE **Genero:** MASCULINO
Nacionalidad: MEXICANA
¿Habla español?: SI
Idioma o lengua indígena: SIN DATO **Discapacidad:** SIN DATO
Fecha de hechos: 30/07/2024
Fecha de percato: 30/07/2024
Lugar de los hechos: CHIAPAS YAJALÓN

DATOS	
Características físicas:	complexion: robusta, cara: redondo, color de la piel: moreno, cabello: negro no recuerda ondulado, ojos: cafés medianos, nariz: recta, boca: mediana, labios: delgados, estatura: 170cm, peso: 85kg
Señas particulares:	NINGUNA
Prendas de vestir:	botas color: cafe, pantalón, playera color: azul marino
Autoridades Competentes:	Autoridad que ingresó el reporte: FISCALÍA GENERAL DEL ESTADO DE CHIAPAS.
Carpeta de investigación:	R.A. 0263-109-1014-2024

La información que se visualiza de la persona desaparecida o no localizada, es recibida e integrada por las autoridades de la Federación y de las Entidades Federativas competentes, por lo que cualquier información que se visualice, puede ser con la autoridad de origen.

Si tienes información que ayude a la localización de alguna Persona Desaparecida o No Localizada, comunicate desde México al número telefónico 800 028 7783 o WhatsApp 55 1309 9024 y proporciona toda la información que tengas.

Gobierno de México | Gobernación | CNB COMISIÓN NACIONAL DE BÚSQUEDA

ALERTA NACIONAL

ALERTA NACIONAL

FICHA DE BÚSQUEDA DE PERSONA DESAPARECIDA

CRISTIAN GUSTAVO MEDINA GUTIERREZ
Folio Único de Identificación
FI26-18C373A57-B867-4E60-8078-D5FA0CE4AFE2

Edad al momento de la desaparición: 41 **Edad Actual:** 41
Lugar de nacimiento: NEIVA COLOMBIA
Sexo: HOMBRE **Genero:** MASCULINO
Nacionalidad: COLOMBIANA
¿Habla español?: SI
Idioma o lengua indígena: SIN DATO **Discapacidad:** SI
Fecha de hechos: 13/03/2026
Fecha de percato: 13/03/2026
Lugar de los hechos: GUANAJUATO COMONFORT

DATOS	
Características físicas:	complexion: delgada, cara: cuadrado, color de la piel: blanco, cabello: castaño claro corto ondulado, ojos: cafés grandes, nariz: recta, boca: grande, labios: gruesos, estatura: 180cm, peso: 66kg
Señas particulares:	en el brazo derecho a la altura del hombro y antes del codo una imagen de la santa muerte a tinta negra y debajo una silueta de una calavera con picos alrededor a tinta negra
Prendas de vestir:	SIN DATO
Autoridades Competentes:	Autoridad que ingresó el reporte: FISCALÍA GENERAL DEL ESTADO DE GUANAJUATO.
Carpeta de investigación:	34805/2026

La información que se visualiza de la persona desaparecida o no localizada, es recibida e integrada por las autoridades de la Federación y de las Entidades Federativas competentes, por lo que cualquier información que se visualice, puede ser con la autoridad de origen.

Si tienes información que ayude a la localización de alguna Persona Desaparecida o No Localizada, comunicate desde México al número telefónico 800 028 7783 o WhatsApp 55 1309 9024 y proporciona toda la información que tengas.

Gobierno de México | Gobernación | CNB COMISIÓN NACIONAL DE BÚSQUEDA

ALERTA NACIONAL

ALERTA NACIONAL

FICHA DE BÚSQUEDA DE PERSONA DESAPARECIDA

URIEL DE JESUS HERNANDEZ GUTIERREZ
Folio Único de Identificación
FI26-1ED5725AB-4381-4CB0-BD01-531F791AC4E1

Edad al momento de la desaparición: 15 **Edad Actual:** 15
Lugar de nacimiento: CHIAPAS
Sexo: HOMBRE **Genero:** MASCULINO
Nacionalidad: MEXICANA
¿Habla español?: SI
Idioma o lengua indígena: SIN DATO **Discapacidad:** NO
Fecha de hechos: 27/03/2026
Fecha de percato: 27/03/2026
Lugar de los hechos: CHIAPAS TUXTLA GUTIÉRREZ

DATOS

Características físicas:	complexion: robusta, cara: redondo, color de la piel: moreno, cabello: negro corto liso, nariz: achatada, boca: grande, labios: gruesos, estatura: 185cm, peso: 107kg
Señas particulares:	lunar color negro atras del cuello.
Prendas de vestir:	SIN DATO
Autoridades Competentes:	Autoridad que ingresó el reporte: FISCALÍA GENERAL DEL ESTADO DE CHIAPAS.
Carpeta de investigación:	0098-101-3003-2026

La información que se visualiza de la persona desaparecida o no localizada, es recibida e integrada por las autoridades de la Federación y de las Entidades Federativas competentes, por lo que cualquier información que se visualice, puede ser con la autoridad de origen.

Si tienes información que ayude a la localización de alguna Persona Desaparecida o No Localizada, comunicate desde México al número telefónico 800 028 7783 o WhatsApp 55 1309 9024 y proporciona toda la información que tengas.

Gobierno de México | Gobernación | CNB COMISIÓN NACIONAL DE BÚSQUEDA

ALERTA NACIONAL

ALERTA NACIONAL

FICHA DE BÚSQUEDA DE PERSONA DESAPARECIDA

JESUS ARMANDO RODRIGUEZ BELTRAN
Folio Único de Identificación
FI26-1D0C25BE8-38F8-448B-A46F-C79A11676ED2

Edad al momento de la desaparición: 56 **Edad Actual:** 56
Lugar de nacimiento: SINALOA
Sexo: HOMBRE **Genero:** MASCULINO
Nacionalidad: MEXICANA
¿Habla español?: SI
Idioma o lengua indígena: SIN DATO **Discapacidad:** NO
Fecha de hechos: 26/03/2026
Fecha de percato: 26/03/2026
Lugar de los hechos: SINALOA CULIACÁN

DATOS

Características físicas:	complexion: mediana, cara: redondo, color de la piel: moreno, cabello: entrecano largo ondulado, ojos: cafés pequeños, nariz: recta, boca: mediana, labios: delgados, estatura: 170cm, peso: 90kg
Señas particulares:	divesos lunares en los brazos
Prendas de vestir:	SIN DATO
Autoridades Competentes:	Autoridad que ingresó el reporte: COMISIÓN ESTATAL DE BÚSQUEDA DE PERSONAS EN EL ESTADO DE SINALOA.
Carpeta de investigación:	CLN / FEDFP / 3820 / 2026

La información que se visualiza de la persona desaparecida o no localizada, es recibida e integrada por las autoridades de la Federación y de las Entidades Federativas competentes, por lo que cualquier información que se visualice, puede ser con la autoridad de origen.

Si tienes información que ayude a la localización de alguna Persona Desaparecida o No Localizada, comunicate desde México al número telefónico 800 028 7783 o WhatsApp 55 1309 9024 y proporciona toda la información que tengas.

Gobierno de México | Gobernación | CNB Comisión Nacional de Búsqueda

ALERTA NACIONAL

ALERTA NACIONAL

FICHA DE BÚSQUEDA DE PERSONA DESAPARECIDA

JOSE MIGUEL VAZQUEZ CASTRO
Folio Único de Identificación
FI26-1FE62CEA5-E8A0-4E61-9861-C4459810B9B0

Edad al momento de la desaparición: 19 **Edad Actual:** 19
Lugar de nacimiento: VERACRUZ
Sexo: HOMBRE **Genero:** MASCULINO
Nacionalidad: MEXICANA
¿Habla español?: SI
Idioma o lengua indígena: SIN DATO **Discapacidad:** NO
Fecha de hechos: 29/03/2026
Fecha de percato: 29/03/2026
Lugar de los hechos: VERACRUZ HUATUSCO

DATOS

Características físicas:	complexion: mediana, color de la piel: moreno, cabello: castaño oscuro corto liso, ojos: cafés medianos, nariz: achatada, boca: mediana, labios: medianos, estatura: 184cm, peso: 75kg
Señas particulares:	ninguna
Prendas de vestir:	SIN DATO
Autoridades Competentes:	Autoridad que ingresó el reporte: FISCALÍA GENERAL DEL ESTADO DE VERACRUZ DE IGNACIO DE LA LLAVE.
Carpeta de investigación:	HUA/FIM/FEADPD/007/2026

La información que se visualiza de la persona desaparecida o no localizada, es recibida e integrada por las autoridades de la Federación y de las Entidades Federativas competentes, por lo que cualquier información que se visualice, puede ser con la autoridad de origen.

Si tienes información que ayude a la localización de alguna Persona Desaparecida o No Localizada, comunicate desde México al número telefónico 800 028 7783 o WhatsApp 55 1309 9024 y proporciona toda la información que tengas.

Gobierno de México | Gobernación | CNB COMISIÓN NACIONAL DE BÚSQUEDA

ALERTA NACIONAL

ALERTA NACIONAL

FICHA DE BÚSQUEDA DE PERSONA DESAPARECIDA

CARMIÑA MIROSLAVA CASTRO SALAZAR
Folio Único de Identificación
FI26-1E0FCBD81-F239-4B54-95DF-49D90BA195B8

Edad al momento de la desaparición: 29 **Edad Actual:** 29
Lugar de nacimiento: SINALOA
Sexo: MUJER **Genero:** FEMENINO
Nacionalidad: MEXICANA
¿Habla español?: SI
Idioma o lengua indígena: SIN DATO **Discapacidad:** NO
Fecha de hechos: 29/03/2026
Fecha de percato: 29/03/2026
Lugar de los hechos: SINALOA CULIACÁN

DATOS

Características físicas:	complexion: mediana, cara: ovalado, color de la piel: blanco, cabello: rubio largo liso, ojos: cafés pequeños, nariz: recta, boca: mediana, labios: medianos, estatura: 170cm, peso: 60kg
Señas particulares:	tatauje en la nuca con el nombre tessio
Prendas de vestir:	SIN DATO
Autoridades Competentes:	Autoridad que ingresó el reporte: COMISIÓN ESTATAL DE BÚSQUEDA DE PERSONAS EN EL ESTADO DE SINALOA.
Carpeta de investigación:	CLN/FEDFP/3866/2026

La información que se visualiza de la persona desaparecida o no localizada, es recibida e integrada por las autoridades de la Federación y de las Entidades Federativas competentes, por lo que cualquier información que se visualice, puede ser con la autoridad de origen.

Si tienes información que ayude a la localización de alguna Persona Desaparecida o No Localizada, comunicate desde México al número telefónico 800 028 7783 o WhatsApp 55 1309 9024 y proporciona toda la información que tengas.

Gobierno de México | Gobernación | CNB COMISIÓN NACIONAL DE BÚSQUEDA

ALERTA NACIONAL

FICHA DE BÚSQUEDA DE PERSONA DESAPARECIDA

MARTIN MURILLO PEREZ
Folio Único de Identificación
FI26-1D06A7472-3483-47A6-B10C-167861BA9AFD

Edad al momento de la desaparición: 61 **Edad Actual:** 61
Lugar de nacimiento: ZACATECAS
Sexo: HOMBRE **Genero:** MASCULINO
Nacionalidad: MEXICANA
¿Habla español?: SI
Idioma o lengua indígena: SIN DATO **Discapacidad:** SI
Fecha de hechos: 28/03/2026
Fecha de percato: 28/03/2026
Lugar de los hechos: ZACATECAS FRESNILLO

DATOS	
Características físicas:	complexion: robusta, cara: ovalado, color de la piel: moreno, cabello: negro mediano liso, ojos: cafés medianos, nariz: achatada, boca: grande, labios: delgados, estatura: 170cm, peso: 96kg
Señas particulares:	en esplada unos agujeros por operacion de cadera por lacer
Prendas de vestir:	SIN DATO
Autoridades Competentes:	Autoridad que ingresó el reporte: FISCALÍA GENERAL DE JUSTICIA DEL ESTADO DE ZACATECAS.
Carpeta de investigación:	3091/2026-3

La información que se visualiza de la persona desaparecida o no localizada, es recibida e integrada por las autoridades de la Federación y de las Entidades Federativas competentes, por lo que cualquier información que se visualice, puede ser con la autoridad de origen.

Si tienes información que ayude a la localización de alguna Persona Desaparecida o No Localizada, comunicate desde México al número telefónico 800 028 7783 o WhatsApp 55 1309 9024 y proporciona toda la información que tengas.

ALERTA NACIONAL

Gobierno de México | Gobernación Secretaría de Gobernación | CNB Comisión Nacional de Búsqueda

ALERTA NACIONAL

ALERTA NACIONAL

FICHA DE BÚSQUEDA DE PERSONA DESAPARECIDA

MARIA GUADALUPE HUERTA DELGADO
Folio Único de Identificación
FI26-1B0FFCEC6-5EA4-4381-B42C-2390310064A7

Edad al momento de la desaparición: 36 **Edad Actual:** 36
Lugar de nacimiento: JALISCO
Sexo: MUJER **Genero:** FEMENINO
Nacionalidad: MEXICANA
¿Habla español?: SI
Idioma o lengua indígena: SIN DATO **Discapacidad:** NO
Fecha de hechos: 25/03/2026
Fecha de percato: 25/03/2026
Lugar de los hechos: JALISCO GUADALAJARA

DATOS

Características físicas:	, cara: ovalado, color de la piel: blanco, cabello: negro largo ondulado, ojos: cafés medianos, nariz: recta, boca: mediana, labios: gruesos, estatura: 162cm, peso: 65kg
Señas particulares:	cicatriz en el vientre, tatuaje de imagen de diamante del lado derecho del cuello, tatuaje en el pecho del lado derecho el nombre paya con una fecha la cual no recuerda, tatuaje en el antebrazo izquierdo en la parte posterior bebe de 7 centimetros y jordan, tatuaje en la pierna izquierda arriba de la rodilla triangulos con puntos, tatuaje en el pie derecho la imagen de una rosa
Prendas de vestir:	pantalón color: azul, sudadera color: negro, tenis color: negro
Autoridades Competentes:	Autoridad que ingresó el reporte: FISCALÍA GENERAL DEL ESTADO DE JALISCO.
Carpeta de investigación:	18226/2026

La información que se visualiza de la persona desaparecida o no localizada, es recibida e integrada por las autoridades de la Federación y de las Entidades Federativas competentes, por lo que cualquier información que se visualice, puede ser con la autoridad de origen.

Si tienes información que ayude a la localización de alguna Persona Desaparecida o No Localizada, comunicate desde México al número telefónico 800 028 7783 o WhatsApp 55 1309 9024 y proporciona toda la información que tengas.

Gobierno de México | Gobernación | CNB COMISIÓN NACIONAL DE BÚSQUEDA

ALERTA NACIONAL

ALERTA NACIONAL

FICHA DE BÚSQUEDA DE PERSONA DESAPARECIDA

RAUL DE LA CRUZ GUILLEN
Folio Único de Identificación
FI26-18518BB5C-E848-44A8-AFD2-B7F9E89E4493

Edad al momento de la desaparición: 41 **Edad Actual:** 41
Lugar de nacimiento: CHIAPAS
Sexo: HOMBRE **Genero:** MASCULINO
Nacionalidad: MEXICANA
¿Habla español?: SI
Idioma o lengua indígena: SIN DATO **Discapacidad:** NO
Fecha de hechos: 11/03/2026
Fecha de percato: 11/03/2026
Lugar de los hechos: CHIAPAS SAN FERNANDO

DATOS

Características físicas:	complexion: delgada, cara: ovalado, color de la piel: moreno, cabello: negro corto ondulado, ojos: cafés medianos, nariz: recta, boca: mediana, labios: delgados
Señas particulares:	tatuaje en el brazo derecho de una gargola
Prendas de vestir:	SIN DATO
Autoridades Competentes:	Autoridad que ingresó el reporte: COMISIÓN ESTATAL DE BÚSQUEDA DE PERSONAS DEL ESTADO DE CHIAPAS.
Carpeta de investigación:	01/CEBP/171/2026

La información que se visualiza de la persona desaparecida o no localizada, es recibida e integrada por las autoridades de la Federación y de las Entidades Federativas competentes, por lo que cualquier información que se visualice, puede ser con la autoridad de origen.

Si tienes información que ayude a la localización de alguna Persona Desaparecida o No Localizada, comunicate desde México al número telefónico 800 028 7783 o WhatsApp 55 1309 9024 y proporciona toda la información que tengas.

Gobierno de México | Gobernación | CNB COMISIÓN NACIONAL DE BÚSQUEDA

ALERTA NACIONAL

ALERTA NACIONAL

FICHA DE BÚSQUEDA DE PERSONA DESAPARECIDA

VICTOR SEBASTIAN TAPIA GOMEZ
Folio Único de Identificación
FI26-119F0DFD2-3131-4426-B823-DAD9A9B66EF0

Edad al momento de la desaparición: 16 **Edad Actual:** 16
Lugar de nacimiento: MICHOACAN
Sexo: HOMBRE **Genero:** MASCULINO
Nacionalidad: MEXICANA
¿Habla español?: SI
Idioma o lengua indígena: SIN DATO **Discapacidad:** NO
Fecha de hechos: 21/02/2026
Fecha de percato: 22/02/2026
Lugar de los hechos: MICHOACAN LÁZARO CÁRDENAS

DATOS

Características físicas:	complexion: robusta, cara: redondo, color de la piel: moreno, cabello: negro corto ondulado, ojos: negros medianos, nariz: recta, boca: mediana, labios: medianos, estatura: 176cm, peso: 100kg
Señas particulares:	tatuaje en la cara externa del antebrazo derecho con la figura de una flor , tataueje en la cara externa del antebrazo derecho con la figura de una cruz
Prendas de vestir:	tenis color: negro
Autoridades Competentes:	Autoridad que ingresó el reporte: FISCALÍA GENERAL DEL ESTADO DE MICHOACÁN.
Carpeta de investigación:	DC01/09/00450/2026

La información que se visualiza de la persona desaparecida o no localizada, es recibida e integrada por las autoridades de la Federación y de las Entidades Federativas competentes, por lo que cualquier información que se visualice, puede ser con la autoridad de origen.

Si tienes información que ayude a la localización de alguna Persona Desaparecida o No Localizada, comunicate desde México al número telefónico 800 028 7783 o WhatsApp 55 1309 9024 y proporciona toda la información que tengas.

Gobierno de México | Gobernación | CNB Comisión Nacional de Búsqueda

ALERTA NACIONAL

ALERTA NACIONAL

FICHA DE BÚSQUEDA DE PERSONA DESAPARECIDA

KATIA YAJANI ORTIZ GARCIA
Folio Único de Identificación
FI26-1C917B926-1B9A-491E-9B63-ADCB35365609

Edad al momento de la desaparición: 18 **Edad Actual:** 18
Lugar de nacimiento: MICHOACAN
Sexo: MUJER **Genero:** FEMENINO
Nacionalidad: MEXICANA
¿Habla español?: SI
Idioma o lengua indígena: SIN DATO **Discapacidad:** NO
Fecha de hechos: 19/02/2026
Fecha de percato: 21/02/2026
Lugar de los hechos: MICHOACAN MÚGICA

DATOS	
Características físicas:	complexion: delgada, color de la piel: moreno, ojos: cafés medianos, nariz: recta, boca: mediana, labios: medianos, estatura: 165cm, peso: 45kg
Señas particulares:	perforacion en ambas orejas, perforacion en la nariz sel lado izquierdo, perforacion en el ombligo, cicatrices en la mano izquierdo por cortaduras que se provoco
Prendas de vestir:	blusa, pantiblusa, bluson, shorts
Autoridades Competentes:	Autoridad que ingresó el reporte: FISCALÍA GENERAL DEL ESTADO DE MICHOACÁN.
Carpeta de investigación:	DC01/14/00445/2026

La información que se visualiza de la persona desaparecida o no localizada, es recibida e integrada por las autoridades de la Federación y de las Entidades Federativas competentes, por lo que cualquier información que se visualice, puede ser con la autoridad de origen.

Si tienes información que ayude a la localización de alguna Persona Desaparecida o No Localizada, comunicate desde México al número telefónico 800 028 7783 o WhatsApp 55 1309 9024 y proporciona toda la información que tengas.

Gobierno de México | Gobernación | CNB COMISIÓN NACIONAL DE BÚSQUEDA

ALERTA NACIONAL

ALERTA NACIONAL

FICHA DE BÚSQUEDA DE PERSONA DESAPARECIDA

MOISES PEREZ ORBE
Folio Único de Identificación
FI26-1D10AB92F-1C18-4191-B733-E26C8D25EF1D

Edad al momento de la desaparición: 19 **Edad Actual:** 19
Lugar de nacimiento: MICHOACAN
Sexo: HOMBRE **Genero:** MASCULINO
Nacionalidad: MEXICANA
¿Habla español?: SI
Idioma o lengua indígena: SIN DATO **Discapacidad:** NO
Fecha de hechos: 21/02/2026
Fecha de percato: 21/02/2026
Lugar de los hechos: MICHOACAN LÁZARO CÁRDENAS

DATOS

Características físicas:	, cara: redondo, color de la piel: moreno, cabello: negro corto ondulado, ojos: negros medianos, nariz: recta, boca: mediana, labios: medianos, estatura: 176cm, peso: 100kg
Señas particulares:	tatuaje en la cara externa del antebrazo derecho con la figura de una flor y una cruz
Prendas de vestir:	pantalón color: negro, playera color: rojo, tenis color: negro
Autoridades Competentes:	Autoridad que ingresó el reporte: FISCALÍA GENERAL DEL ESTADO DE MICHOACÁN.
Carpeta de investigación:	DC01/09/00450/2026

La información que se visualiza de la persona desaparecida o no localizada, es recibida e integrada por las autoridades de la Federación y de las Entidades Federativas competentes, por lo que cualquier información que se visualice, puede ser con la autoridad de origen.

Si tienes información que ayude a la localización de alguna Persona Desaparecida o No Localizada, comunicate desde México al número telefónico 800 028 7783 o WhatsApp 55 1309 9024 y proporciona toda la información que tengas.

Gobierno de México | Gobernación | CNB Comisión Nacional de Búsqueda

ALERTA NACIONAL

ALERTA NACIONAL

FICHA DE BÚSQUEDA DE PERSONA DESAPARECIDA

ANABEL CASANOVA VITE
Folio Único de Identificación
FI26-15F5E5D68-39A6-40D2-8A7F-DED6EA38040B

Edad al momento de la desaparición: 63 **Edad Actual:** 63
Lugar de nacimiento: VERACRUZ
Sexo: MUJER **Genero:** FEMENINO
Nacionalidad: MEXICANA
¿Habla español?: SI
Idioma o lengua indígena: SIN DATO **Discapacidad:** NO
Fecha de hechos: 29/03/2026
Fecha de percato: 29/03/2026
Lugar de los hechos: VERACRUZ POZA RICA DE HIDALGO

DATOS

Características físicas:	complexion: delgada, color de la piel: moreno, cabello: cano largo ondulado, nariz: achatada, boca: mediana, labios: medianos, estatura: 160cm, peso: 48kg
Señas particulares:	cicatriz por histerectomia
Prendas de vestir:	SIN DATO
Autoridades Competentes:	Autoridad que ingresó el reporte: FISCALÍA GENERAL DEL ESTADO DE VERACRUZ DE IGNACIO DE LA LLAVE.
Carpeta de investigación:	PZR/FIM/FEADPD/033/2026

La información que se visualiza de la persona desaparecida o no localizada, es recibida e integrada por las autoridades de la Federación y de las Entidades Federativas competentes, por lo que cualquier información que se visualice, puede ser con la autoridad de origen.

Si tienes información que ayude a la localización de alguna Persona Desaparecida o No Localizada, comunicate desde México al número telefónico 800 028 7783 o WhatsApp 55 1309 9024 y proporciona toda la información que tengas.

Gobierno de México | Gobernación | CNB COMISIÓN NACIONAL DE BÚSQUEDA

ALERTA NACIONAL

ALERTA NACIONAL

FICHA DE BÚSQUEDA DE PERSONA DESAPARECIDA

GERARDO PEREZ MIGUEL
Folio Único de Identificación
FI26-19D9AB27E-038D-46B3-8A7C-FD8DD8838DEC

Edad al momento de la desaparición: 22 **Edad Actual:** 22
Lugar de nacimiento: VERACRUZ
Sexo: HOMBRE **Genero:** MASCULINO
Nacionalidad: MEXICANA
¿Habla español?: SI
Idioma o lengua indígena: SIN DATO **Discapacidad:** NO
Fecha de hechos: 24/03/2026
Fecha de percato: 24/03/2026
Lugar de los hechos: VERACRUZ ORIZABA

DATOS

Características físicas:	complexion: delgada, color de la piel: moreno, ojos: cafés grandes, nariz: recta, boca: grande, labios: gruesos, estatura: 170cm, peso: 65kg
Señas particulares:	otatuaje en el brazo derecho, del cual en este momento no puedo describirlo, ya que no recuerdo la figura del tatuaje
Prendas de vestir:	SIN DATO
Autoridades Competentes:	Autoridad que ingresó el reporte: FISCALÍA GENERAL DEL ESTADO DE VERACRUZ DE IGNACIO DE LA LLAVE.
Carpeta de investigación:	ORZ/FIM/FEADPD/022/2026

La información que se visualiza de la persona desaparecida o no localizada, es recibida e integrada por las autoridades de la Federación y de las Entidades Federativas competentes, por lo que cualquier información que se visualice, puede ser con la autoridad de origen.

Si tienes información que ayude a la localización de alguna Persona Desaparecida o No Localizada, comunicate desde México al número telefónico 800 028 7783 o WhatsApp 55 1309 9024 y proporciona toda la información que tengas.

Gobierno de México | Gobernación | CNB Comisión Nacional de Búsqueda

ALERTA NACIONAL

ALERTA NACIONAL

FICHA DE BÚSQUEDA DE PERSONA DESAPARECIDA

ABRAHAM BARRERA DIAZ
Folio Único de Identificación
FI26-1CB76B691-0C92-4DB4-A126-F5427BBFB49A

Edad al momento de la desaparición: 36 **Edad Actual:** 36
Lugar de nacimiento: MICHOACAN
Sexo: HOMBRE **Genero:** MASCULINO
Nacionalidad: MEXICANA
¿Habla español?: SI
Idioma o lengua indígena: SIN DATO **Discapacidad:** NO
Fecha de hechos: 24/03/2026
Fecha de percato: 24/03/2026
Lugar de los hechos: MICHOACAN SAHUAYO

DATOS

Características físicas:	complexion: delgada, color de la piel: moreno, cabello: castaño oscuro corto liso, ojos: cafés grandes, estatura: 160cm, peso: 70kg
Señas particulares:	cicatriz en la pierna izquierda de 10 cm aproximadamente
Prendas de vestir:	SIN DATO
Autoridades Competentes:	Autoridad que ingresó el reporte: FISCALÍA GENERAL DEL ESTADO DE MICHOACÁN.
Carpeta de investigación:	FEPD/11774/2026

La información que se visualiza de la persona desaparecida o no localizada, es recibida e integrada por las autoridades de la Federación y de las Entidades Federativas competentes, por lo que cualquier información que se visualice, puede ser con la autoridad de origen.

Si tienes información que ayude a la localización de alguna Persona Desaparecida o No Localizada, comunicate desde México al número telefónico 800 028 7783 o WhatsApp 55 1309 9024 y proporciona toda la información que tengas.

Gobierno de México | Gobernación | CNB COMISIÓN NACIONAL DE BÚSQUEDA

ALERTA NACIONAL

ALERTA NACIONAL

FICHA DE BÚSQUEDA DE PERSONA DESAPARECIDA

RAMIRO ELISEA BASURTO
Folio Único de Identificación
FI26-1CCC191DF-7200-48B3-B655-D25D3F4E6DAE

Edad al momento de la desaparición: 46 **Edad Actual:** 46
Lugar de nacimiento: MICHOACAN
Sexo: HOMBRE **Genero:** MASCULINO
Nacionalidad: MEXICANA
¿Habla español?: SI
Idioma o lengua indígena: SIN DATO **Discapacidad:** SI
Fecha de hechos: 24/03/2026
Fecha de percato: 24/03/2026
Lugar de los hechos: MICHOACAN SAHUAYO

DATOS	
Características físicas:	complexion: delgada, cara: redondo, color de la piel: moreno, cabello: castaño oscuro corto ondulado, ojos: cafés medianos, estatura: 169cm, peso: 74kg
Señas particulares:	tatuaje en brazo izquierdo con una especie de trenzado
Prendas de vestir:	SIN DATO
Autoridades Competentes:	Autoridad que ingresó el reporte: FISCALÍA GENERAL DEL ESTADO DE MICHOACÁN.
Carpeta de investigación:	FEPD/11774/2026

La información que se visualiza de la persona desaparecida o no localizada, es recibida e integrada por las autoridades de la Federación y de las Entidades Federativas competentes, por lo que cualquier información que se visualice, puede ser con la autoridad de origen.

Si tienes información que ayude a la localización de alguna Persona Desaparecida o No Localizada, comunicate desde México al número telefónico 800 028 7783 o WhatsApp 55 1309 9024 y proporciona toda la información que tengas.

Gobierno de México | Gobernación | CNB COMISIÓN NACIONAL DE BÚSQUEDA

ALERTA NACIONAL

ALERTA NACIONAL

FICHA DE BÚSQUEDA DE PERSONA DESAPARECIDA

ROBERTO GUILLEN HERNANDEZ
Folio Único de Identificación
FI26-140D54E21-DBD6-4E27-A326-5B208798A9FB

Edad al momento de la desaparición: 25 **Edad Actual:** 25
Lugar de nacimiento: CHIAPAS
Sexo: HOMBRE **Genero:** MASCULINO
Nacionalidad: MEXICANA
¿Habla español?: SI
Idioma o lengua indígena: SIN DATO **Discapacidad:** NO
Fecha de hechos: 27/03/2026
Fecha de percato: 27/03/2026
Lugar de los hechos: CHIAPAS CHILÓN

DATOS	
Características físicas:	complexion: mediana, cara: ovalado, color de la piel: moreno, cabello: negro largo liso, ojos: negros medianos, nariz: achatada, boca: grande, labios: gruesos, estatura: 160cm, peso: 60kg
Señas particulares:	cicatriz del lado izquierdo de la frente.
Prendas de vestir:	SIN DATO
Autoridades Competentes:	Autoridad que ingresó el reporte: FISCALÍA GENERAL DEL ESTADO DE CHIAPAS.
Carpeta de investigación:	0041-031-1013-2026

La información que se visualiza de la persona desaparecida o no localizada, es recibida e integrada por las autoridades de la Federación y de las Entidades Federativas competentes, por lo que cualquier información que se visualice, puede ser con la autoridad de origen.

Si tienes información que ayude a la localización de alguna Persona Desaparecida o No Localizada, comunicate desde México al número telefónico 800 028 7783 o WhatsApp 55 1309 9024 y proporciona toda la información que tengas.

Gobierno de México | Gobernación | CNB COMISIÓN NACIONAL DE BÚSQUEDA

ALERTA NACIONAL

ALERTA NACIONAL

FICHA DE BÚSQUEDA DE PERSONA DESAPARECIDA

BRAYAN FERNANDO MESA SANTOS
Folio Único de Identificación
FI26-17192DB07-2033-4EEC-93F9-03E973C10DB2

Edad al momento de la desaparición: 29 **Edad Actual:** 31
Lugar de nacimiento: CHIAPAS
Sexo: HOMBRE **Genero:** MASCULINO
Nacionalidad: MEXICANA
¿Habla español?: SI
Idioma o lengua indígena: SIN DATO **Discapacidad:** NO
Fecha de hechos: 04/03/2024
Fecha de percato: 04/03/2024
Lugar de los hechos: CHIAPAS PALENQUE

DATOS	
Características físicas:	complexion: mediana, cara: cuadrado, color de la piel: moreno, cabello: negro corto liso, ojos: cafés medianos, nariz: achatada, boca: grande, labios: gruesos, estatura: 170cm, peso: 75kg
Señas particulares:	cicatriz en el lado izquierdo de la cara., ambas mejillas acne escazo
Prendas de vestir:	SIN DATO
Autoridades Competentes:	Autoridad que ingresó el reporte: FISCALÍA GENERAL DEL ESTADO DE CHIAPAS.
Carpeta de investigación:	0163-065-0914-2024

La información que se visualiza de la persona desaparecida o no localizada, es recibida e integrada por las autoridades de la Federación y de las Entidades Federativas competentes, por lo que cualquier información que se visualice, puede ser con la autoridad de origen.

Si tienes información que ayude a la localización de alguna Persona Desaparecida o No Localizada, comunicate desde México al número telefónico 800 028 7783 o WhatsApp 55 1309 9024 y proporciona toda la información que tengas.

Gobierno de México | Gobernación | CNB COMISIÓN NACIONAL DE BÚSQUEDA

ALERTA NACIONAL

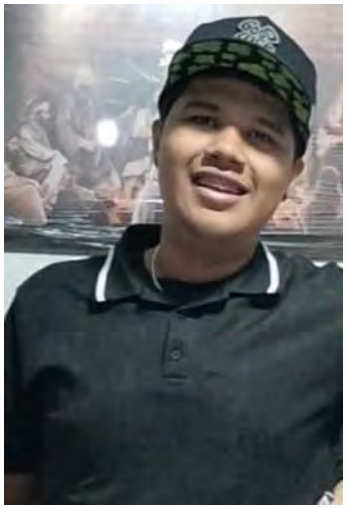

ALERTA NACIONAL

FICHA DE BÚSQUEDA DE PERSONA DESAPARECIDA

DARIO ALEXANDER RABELL MARTINEZ
Folio Único de Identificación
FI26-1F58C0A20-2CE8-445D-99D3-17CA3E1BA3F3

Edad al momento de la desaparición: 15 **Edad Actual:** 15
Lugar de nacimiento: GUANAJUATO
Sexo: HOMBRE **Genero:** MASCULINO
Nacionalidad: MEXICANA
¿Habla español?: SI
Idioma o lengua indígena: SIN DATO **Discapacidad:** NO
Fecha de hechos: 26/03/2026
Fecha de percato: 26/03/2026
Lugar de los hechos: GUANAJUATO CELAYA

DATOS

Características físicas:	complexion: robusta, cara: redondo, color de la piel: moreno, cabello: negro largo ondulado, ojos: cafés pequeños, nariz: achatada, boca: grande, labios: gruesos, estatura: 181cm, peso: 90kg
Señas particulares:	tatuaje en el ante brazo derecho, con el apellido martnez en letras cursivas, en tinta negra
Prendas de vestir:	SIN DATO
Autoridades Competentes:	Autoridad que ingresó el reporte: FISCALÍA GENERAL DEL ESTADO DE GUANAJUATO.
Carpeta de investigación:	34659/2026

La información que se visualiza de la persona desaparecida o no localizada, es recibida e integrada por las autoridades de la Federación y de las Entidades Federativas competentes, por lo que cualquier información que se visualice, puede ser con la autoridad de origen.

Si tienes información que ayude a la localización de alguna Persona Desaparecida o No Localizada, comunicate desde México al número telefónico 800 028 7783 o WhatsApp 55 1309 9024 y proporciona toda la información que tengas.

Gobierno de México | Gobernación | CNB Comisión Nacional de Búsqueda

ALERTA NACIONAL

ALERTA NACIONAL

FICHA DE BÚSQUEDA DE PERSONA DESAPARECIDA

HOLGA CRISTINA TOLENTINO HERNANDEZ
Folio Único de Identificación
FI26-1C6E1A363-FD88-4297-90F2-1F3E042371A7

Edad al momento de la desaparición: 16 **Edad Actual:** 16
Lugar de nacimiento: VERACRUZ
Sexo: MUJER **Genero:** FEMENINO
Nacionalidad: MEXICANA
¿Habla español?: SI
Idioma o lengua indígena: SIN DATO **Discapacidad:** NO
Fecha de hechos: 29/03/2026
Fecha de percato: 29/03/2026
Lugar de los hechos: VERACRUZ CAZONES

DATOS

Características físicas:	complexion: mediana, color de la piel: moreno, cabello: negro largo liso, nariz: recta, boca: mediana, labios: medianos, estatura: 150cm, peso: 55kg
Señas particulares:	tatuaje en tinta negra, de aproximadamente 10 centimetros en muslo de pierna con diseño de tres mariposas y estrellas.
Prendas de vestir:	SIN DATO
Autoridades Competentes:	Autoridad que ingresó el reporte: FISCALÍA GENERAL DEL ESTADO DE VERACRUZ DE IGNACIO DE LA LLAVE.
Carpeta de investigación:	PZR/FIM/FEADPD/034/2026

La información que se visualiza de la persona desaparecida o no localizada, es recibida e integrada por las autoridades de la Federación y de las Entidades Federativas competentes, por lo que cualquier información que se visualice, puede ser con la autoridad de origen.

Si tienes información que ayude a la localización de alguna Persona Desaparecida o No Localizada, comunicate desde México al número telefónico 800 028 7783 o WhatsApp 55 1309 9024 y proporciona toda la información que tengas.

Gobierno de México | Gobernación | CNB COMISIÓN NACIONAL DE BÚSQUEDA

ALERTA NACIONAL

ALERTA NACIONAL

FICHA DE BÚSQUEDA DE PERSONA DESAPARECIDA

LUIS EDUARDO SAUCEDO MACHUCA
Folio Único de Identificación
FI26-1F6EDD9BA-8FEC-40A0-92E3-61F0D4257F94

Edad al momento de la desaparición: 27 **Edad Actual:** 27
Lugar de nacimiento: SINALOA
Sexo: HOMBRE **Genero:** MASCULINO
Nacionalidad: MEXICANA
¿Habla español?: SI
Idioma o lengua indígena: SIN DATO **Discapacidad:** NO
Fecha de hechos: 19/03/2026
Fecha de percato: 20/03/2026
Lugar de los hechos: SINALOA MAZATLÁN

DATOS	
Características físicas:	complexion: no recuerda, cara: no recuerda, color de la piel: blanco, cabello: castaño oscuro mediano liso, ojos: cafés medianos, nariz: recta, boca: mediana, labios: delgados, estatura: 168cm, peso: 85kg
Señas particulares:	cicatriz ubicada debajo del labio inferior.
Prendas de vestir:	SIN DATO
Autoridades Competentes:	Autoridad que ingresó el reporte: COMISIÓN ESTATAL DE BÚSQUEDA DE PERSONAS EN EL ESTADO DE SINALOA.
Carpeta de investigación:	MAZTL/FEDFP/002802/2026/CI

La información que se visualiza de la persona desaparecida o no localizada, es recibida e integrada por las autoridades de la Federación y de las Entidades Federativas competentes, por lo que cualquier información que se visualice, puede ser con la autoridad de origen.

Si tienes información que ayude a la localización de alguna Persona Desaparecida o No Localizada, comunicate desde México al número telefónico 800 028 7783 o WhatsApp 55 1309 9024 y proporciona toda la información que tengas.

Gobierno de México | Gobernación | CNB COMISIÓN NACIONAL DE BÚSQUEDA

ALERTA NACIONAL

ALERTA NACIONAL

FICHA DE BÚSQUEDA DE PERSONA DESAPARECIDA

LUIS HERNAN DE PAZ CASTAÑEDA
Folio Único de Identificación
FI26-1750F27D7-169B-45DA-B245-C03AB4699BFE

Edad al momento de la desaparición: 29 **Edad Actual:** 29
Lugar de nacimiento: CHIAPAS
Sexo: HOMBRE **Genero:** MASCULINO
Nacionalidad: MEXICANA
¿Habla español?: SI
Idioma o lengua indígena: SIN DATO **Discapacidad:** NO
Fecha de hechos: 15/03/2026
Fecha de percato: 15/03/2026
Lugar de los hechos: CHIAPAS PIJIJIAPAN

DATOS	
Características físicas:	complexion: robusta, cara: redondo, color de la piel: blanco, cabello: negro corto liso, ojos: cafés medianos, nariz: achatada, boca: mediana, labios: gruesos, estatura: 175cm, peso: 102kg
Señas particulares:	tatuaje en la espalda un murcielago.
Prendas de vestir:	SIN DATO
Autoridades Competentes:	Autoridad que ingresó el reporte: FISCALÍA GENERAL DEL ESTADO DE CHIAPAS.
Carpeta de investigación:	0050-069-0717-2026

La información que se visualiza de la persona desaparecida o no localizada, es recibida e integrada por las autoridades de la Federación y de las Entidades Federativas competentes, por lo que cualquier información que se visualice, puede ser con la autoridad de origen.

Si tienes información que ayude a la localización de alguna Persona Desaparecida o No Localizada, comunicate desde México al número telefónico 800 028 7783 o WhatsApp 55 1309 9024 y proporciona toda la información que tengas.

Gobierno de México | Gobernación | CNB Comisión Nacional de Búsqueda

ALERTA NACIONAL

ALERTA NACIONAL

FICHA DE BÚSQUEDA DE PERSONA DESAPARECIDA

DIANA MONSERRAT SILVA DIAZ
Folio Único de Identificación
FI26-16488FF48-A725-44AD-A89E-998331C9E38C

Edad al momento de la desaparición: 26 **Edad Actual:** 26
Lugar de nacimiento: VERACRUZ
Sexo: MUJER **Genero:** FEMENINO
Nacionalidad: MEXICANA
¿Habla español?: SI
Idioma o lengua indígena: SIN DATO **Discapacidad:** NO
Fecha de hechos: 23/03/2026
Fecha de percato: 23/03/2026
Lugar de los hechos: VERACRUZ TIHUATLÁN

DATOS	
Características físicas:	complexion: robusta, color de la piel: moreno, cabello: negro largo liso, ojos: cafés medianos, nariz: recta, boca: mediana, labios: gruesos, estatura: 150cm, peso: 71kg
Señas particulares:	tatuaje en el cuello con el diseño de una mariposa, en color negro, de 4 cm
Prendas de vestir:	SIN DATO
Autoridades Competentes:	Autoridad que ingresó el reporte: FISCALÍA GENERAL DEL ESTADO DE VERACRUZ DE IGNACIO DE LA LLAVE.
Carpeta de investigación:	PZR/FIM/FEADPD/032/2026

La información que se visualiza de la persona desaparecida o no localizada, es recibida e integrada por las autoridades de la Federación y de las Entidades Federativas competentes, por lo que cualquier información que se visualice, puede ser con la autoridad de origen.

Si tienes información que ayude a la localización de alguna Persona Desaparecida o No Localizada, comunicate desde México al número telefónico 800 028 7783 o WhatsApp 55 1309 9024 y proporciona toda la información que tengas.

Gobierno de México | Gobernación | CNB Comisión Nacional de Búsqueda

ALERTA NACIONAL

ALERTA NACIONAL

FICHA DE BÚSQUEDA DE PERSONA DESAPARECIDA

KARLA SANTIAGO GOMEZ
Folio Único de Identificación
FI26-191865D6F-788E-4801-A84C-92994B91CF62

Edad al momento de la desaparición: 33 **Edad Actual:** 33
Lugar de nacimiento: TAMAULIPAS
Sexo: MUJER **Genero:** FEMENINO
Nacionalidad: MEXICANA
¿Habla español?: SI
Idioma o lengua indígena: SIN DATO **Discapacidad:** NO
Fecha de hechos: 24/03/2026
Fecha de percato: 24/03/2026
Lugar de los hechos: TAMAULIPAS REYNOSA

DATOS

Características físicas:	complexion: robusta, cara: ovalado, color de la piel: blanco, cabello: castaño oscuro largo ondulado, ojos: cafés medianos, nariz: achatada, boca: mediana, estatura: 163cm, peso: 70kg
Señas particulares:	tatuaje en la mano derecha con la leyenda jorge
Prendas de vestir:	SIN DATO
Autoridades Competentes:	Autoridad que ingresó el reporte: FISCALÍA GENERAL DE JUSTICIA DEL ESTADO DE TAMAULIPAS.
Carpeta de investigación:	FGJT/FEIDDFP/REY/UE1/00093/2026

La información que se visualiza de la persona desaparecida o no localizada, es recibida e integrada por las autoridades de la Federación y de las Entidades Federativas competentes, por lo que cualquier información que se visualice, puede ser con la autoridad de origen.

Si tienes información que ayude a la localización de alguna Persona Desaparecida o No Localizada, comunicate desde México al número telefónico 800 028 7783 o WhatsApp 55 1309 9024 y proporciona toda la información que tengas.

Gobierno de México | Gobernación | CNB Comisión Nacional de Búsqueda

ALERTA NACIONAL

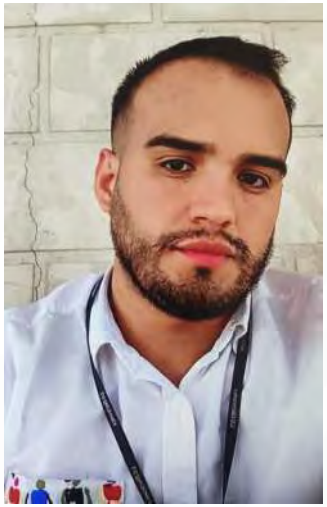

ALERTA NACIONAL

FICHA DE BÚSQUEDA DE PERSONA DESAPARECIDA

JESUS LOPEZ MELENDEZ
Folio Único de Identificación
FI26-175BE60C4-DC4E-4881-AB58-00949D511B88

Edad al momento de la desaparición: 28 **Edad Actual:** 28
Lugar de nacimiento: TAMAULIPAS
Sexo: HOMBRE **Genero:** MASCULINO
Nacionalidad: MEXICANA
¿Habla español?: SI
Idioma o lengua indígena: SIN DATO **Discapacidad:** NO
Fecha de hechos: 25/03/2026
Fecha de percato: 25/03/2026
Lugar de los hechos: TAMAULIPAS REYNOSA

DATOS

Características físicas:	complexion: mediana, cara: ovalado, color de la piel: moreno, cabello: negro corto liso, ojos: cafés medianos, nariz: recta, boca: mediana
Señas particulares:	tatuaje de la imagen de un unicornio del lado izquierdo del cuello, tatuaje de un sol en una de sus muñecas
Prendas de vestir:	pantalón color: azul, playera color: verde, zapatos color: cafe
Autoridades Competentes:	Autoridad que ingresó el reporte: FISCALÍA GENERAL DE JUSTICIA DEL ESTADO DE TAMAULIPAS.
Carpeta de investigación:	FGJT/FEIDDFP/REY/UE1/00094/2026

La información que se visualiza de la persona desaparecida o no localizada, es recibida e integrada por las autoridades de la Federación y de las Entidades Federativas competentes, por lo que cualquier información que se visualice, puede ser con la autoridad de origen.

Si tienes información que ayude a la localización de alguna Persona Desaparecida o No Localizada, comunicate desde México al número telefónico 800 028 7783 o WhatsApp 55 1309 9024 y proporciona toda la información que tengas.

Gobierno de México | Gobernación | CNB COMISIÓN NACIONAL DE BÚSQUEDA

ALERTA NACIONAL

ALERTA NACIONAL

FICHA DE BÚSQUEDA DE PERSONA DESAPARECIDA

IVAN TALAVERA DIAZ
Folio Único de Identificación
FI26-1CC102404-EE20-425F-B07D-E931D887AB48

Edad al momento de la desaparición: 24 **Edad Actual:** 24
Lugar de nacimiento: JALISCO
Sexo: HOMBRE **Genero:** MASCULINO
Nacionalidad: MEXICANA
¿Habla español?: SI
Idioma o lengua indígena: SIN DATO **Discapacidad:** NO
Fecha de hechos: 03/03/2026
Fecha de percato: 03/03/2026
Lugar de los hechos: JALISCO ZAPOPAN

DATOS	
Características físicas:	complexion: delgada, cara: ovalado, color de la piel: moreno, ojos: miel medianos, nariz: achatada, boca: mediana, labios: medianos, estatura: 165cm, peso: 70kg
Señas particulares:	sobresale un hueso del hombro
Prendas de vestir:	SIN DATO
Autoridades Competentes:	Autoridad que ingresó el reporte: FISCALÍA GENERAL DEL ESTADO DE JALISCO.
Carpeta de investigación:	14435/2026

La información que se visualiza de la persona desaparecida o no localizada, es recibida e integrada por las autoridades de la Federación y de las Entidades Federativas competentes, por lo que cualquier información que se visualice, puede ser con la autoridad de origen.

Si tienes información que ayude a la localización de alguna Persona Desaparecida o No Localizada, comunicate desde México al número telefónico 800 028 7783 o WhatsApp 55 1309 9024 y proporciona toda la información que tengas.

Gobierno de México | Gobernación | CNB Comisión Nacional de Búsqueda

ALERTA NACIONAL

ALERTA NACIONAL

FICHA DE BÚSQUEDA DE PERSONA DESAPARECIDA

EVER ARIEL LOPEZ LARA
Folio Único de Identificación
FI26-1C4224531-CFC9-480D-AC70-AA8A06C2BF84

Edad al momento de la desaparición: 27 **Edad Actual:** 27
Lugar de nacimiento: TAMAULIPAS
Sexo: HOMBRE **Genero:** MASCULINO
Nacionalidad: MEXICANA
¿Habla español?: SI
Idioma o lengua indígena: SIN DATO **Discapacidad:** NO
Fecha de hechos: 25/03/2026
Fecha de percato: 25/03/2026
Lugar de los hechos: TAMAULIPAS REYNOSA

DATOS

Características físicas:	complexion: delgada, cara: ovalado, color de la piel: trigueño, cabello: negro corto liso, ojos: cafés medianos, nariz: recta, boca: pequeña, labios: delgados
Señas particulares:	tatuaje de la imagen de un san judas en una de sus pantorrillas, tatuaje en el antebrazo izquierdo parte externa con leyenda carla
Prendas de vestir:	camisa color: gris, pants color: negro, tenis color: blanco
Autoridades Competentes:	Autoridad que ingresó el reporte: FISCALÍA GENERAL DE JUSTICIA DEL ESTADO DE TAMAULIPAS.
Carpeta de investigación:	FGJT/FEIDDFP/REY/UE1/00095/2026

La información que se visualiza de la persona desaparecida o no localizada, es recibida e integrada por las autoridades de la Federación y de las Entidades Federativas competentes, por lo que cualquier información que se visualice, puede ser con la autoridad de origen.

Si tienes información que ayude a la localización de alguna Persona Desaparecida o No Localizada, comunicate desde México al número telefónico 800 028 7783 o WhatsApp 55 1309 9024 y proporciona toda la información que tengas.

Gobierno de México | Gobernación | CNB COMISIÓN NACIONAL DE BÚSQUEDA

ALERTA NACIONAL

ALERTA NACIONAL

FICHA DE BÚSQUEDA DE PERSONA DESAPARECIDA

JORGE SAUL ALBERTO LEDEZMA RIVERA
Folio Único de Identificación
FI26-1200E2DFB-E92B-4605-AABB-4ED5C5931E69

Edad al momento de la desaparición: 21 **Edad Actual:** 21
Lugar de nacimiento: SINALOA
Sexo: HOMBRE **Genero:** MASCULINO
Nacionalidad: MEXICANA
¿Habla español?: SI
Idioma o lengua indígena: SIN DATO **Discapacidad:** NO
Fecha de hechos: 13/03/2026
Fecha de percato: 13/03/2026
Lugar de los hechos: SINALOA MAZATLÁN

DATOS	
Características físicas:	complexion: delgada, cara: ovalado, color de la piel: moreno, cabello: negro corto ondulado, ojos: cafés pequeños, nariz: recta, boca: pequeña, labios: delgados, estatura: 175cm, peso: 75kg
Señas particulares:	cicatriz quirurgica en codo izquierdo
Prendas de vestir:	pantalón color: negro
Autoridades Competentes:	Autoridad que ingresó el reporte: FISCALÍA GENERAL DEL ESTADO DE SINALOA.
Carpeta de investigación:	MAZTL/FEDFP/2747/2026/CI

La información que se visualiza de la persona desaparecida o no localizada, es recibida e integrada por las autoridades de la Federación y de las Entidades Federativas competentes, por lo que cualquier información que se visualice, puede ser con la autoridad de origen.

Si tienes información que ayude a la localización de alguna Persona Desaparecida o No Localizada, comunicate desde México al número telefónico 800 028 7783 o WhatsApp 55 1309 9024 y proporciona toda la información que tengas.

Gobierno de México | Gobernación | CNB COMISIÓN NACIONAL DE BÚSQUEDA

ALERTA NACIONAL

ALERTA NACIONAL

FICHA DE BÚSQUEDA DE PERSONA DESAPARECIDA

CESAR BENAVIDES GUERRA
Folio Único de Identificación
FI26-1AEA57C7B-39DC-42F8-AD44-72723EEF142B

Edad al momento de la desaparición: 33 **Edad Actual:** 33
Lugar de nacimiento: VERACRUZ
Sexo: HOMBRE **Genero:** MASCULINO
Nacionalidad: MEXICANA
¿Habla español?: SIN DATO
Idioma o lengua indígena: SIN DATO **Discapacidad:** NO
Fecha de hechos: 05/03/2026
Fecha de percato: 05/03/2026
Lugar de los hechos: VERACRUZ TLAPACOYAN

DATOS

Características físicas:	complexion: mediana, color de la piel: moreno, cabello: negro mediano liso, ojos: cafés medianos, nariz: recta, boca: pequeña, labios: delgados, estatura: 159cm, peso: 65kg
Señas particulares:	cicatriz antigua e perforacion en oreja derecha
Prendas de vestir:	SIN DATO
Autoridades Competentes:	Autoridad que ingresó el reporte: FISCALÍA GENERAL DEL ESTADO DE VERACRUZ DE IGNACIO DE LA LLAVE.
Carpeta de investigación:	MTZ/FIM/FEADPD/013/2026

La información que se visualiza de la persona desaparecida o no localizada, es recibida e integrada por las autoridades de la Federación y de las Entidades Federativas competentes, por lo que cualquier información que se visualice, puede ser con la autoridad de origen.

Si tienes información que ayude a la localización de alguna Persona Desaparecida o No Localizada, comunicate desde México al número telefónico 800 028 7783 o WhatsApp 55 1309 9024 y proporciona toda la información que tengas.

Gobierno de México | Gobernación | CNB Comisión Nacional de Búsqueda

ALERTA NACIONAL

ALERTA NACIONAL

FICHA DE BÚSQUEDA DE PERSONA DESAPARECIDA

JOSE MIGUEL SEGUNDO REYES
Folio Único de Identificación
FI26-1CA2D8200-4C84-45F1-84BD-9204185682DD

Edad al momento de la desaparición: 42 **Edad Actual:** 42
Lugar de nacimiento: TAMAULIPAS
Sexo: HOMBRE **Genero:** MASCULINO
Nacionalidad: MEXICANA
¿Habla español?: SI
Idioma o lengua indígena: SIN DATO **Discapacidad:** NO
Fecha de hechos: 25/03/2026
Fecha de percato: 25/03/2026
Lugar de los hechos: TAMAULIPAS VICTORIA

DATOS

Características físicas:	complexion: delgada, cara: redondo, color de la piel: trigueño, cabello: negro corto liso, ojos: negros medianos, nariz: no recuerda, boca: no recuerda, labios: no recuerda
Señas particulares:	quemadura entre el dedo pulgar y el indice de la mano derecha, tatuaje de una cruz a un lado del ojo izquierdo, tatuajes en el pecho y en la espalda sin conocer que figura es
Prendas de vestir:	camisa color: blanco/negro, pantalón color: azul, tenis color: negro
Autoridades Competentes:	Autoridad que ingresó el reporte: FISCALÍA GENERAL DE JUSTICIA DEL ESTADO DE TAMAULIPAS.
Carpeta de investigación:	FGJT/FEIDDFP/VIC/UE1/00066/2026

La información que se visualiza de la persona desaparecida o no localizada, es recibida e integrada por las autoridades de la Federación y de las Entidades Federativas competentes, por lo que cualquier información que se visualice, puede ser con la autoridad de origen.

Si tienes información que ayude a la localización de alguna Persona Desaparecida o No Localizada, comunicate desde México al número telefónico 800 028 7783 o WhatsApp 55 1309 9024 y proporciona toda la información que tengas.

Gobierno de México | Gobernación | CNB Comisión Nacional de Búsqueda

ALERTA NACIONAL

FICHA DE BÚSQUEDA DE PERSONA DESAPARECIDA

EDGAR FLORES GOMEZ
Folio Único de Identificación
FI26-10E3E371D-4C59-4A0A-92AF-66FE84978266

Edad al momento de la desaparición: 38 **Edad Actual:** 38
Lugar de nacimiento: QUERETARO
Sexo: HOMBRE **Genero:** MASCULINO
Nacionalidad: MEXICANA
¿Habla español?: SI
Idioma o lengua indígena: SIN DATO **Discapacidad:** NO
Fecha de hechos: 20/03/2026
Fecha de percato: 23/03/2026
Lugar de los hechos: QUERETARO QUERÉTARO

DATOS	
Características físicas:	complexion: delgada, cara: ovalado, color de la piel: moreno, cabello: castaño oscuro corto liso, ojos: cafés medianos, nariz: recta, boca: mediana, labios: delgados, estatura: 170cm, peso: 70kg
Señas particulares:	tatuaje en el brazo izquierdo en forma de dos rayas, cicatrices en el centro de la frente
Prendas de vestir:	SIN DATO
Autoridades Competentes:	Autoridad que ingresó el reporte: FISCALÍA GENERAL DEL ESTADO QUERÉTARO.
Carpeta de investigación:	CI/QRO/9396/2026

La información que se visualiza de la persona desaparecida o no localizada, es recibida e integrada por las autoridades de la Federación y de las Entidades Federativas competentes, por lo que cualquier información que se visualice, puede ser con la autoridad de origen.

Si tienes información que ayude a la localización de alguna Persona Desaparecida o No Localizada, comunicate desde México al número telefónico 800 028 7783 o WhatsApp 55 1309 9024 y proporciona toda la información que tengas.

ALERTA NACIONAL

Gobierno de México | Gobernación | CNB Comisión Nacional de Búsqueda

ALERTA NACIONAL

ALERTA NACIONAL

FICHA DE BÚSQUEDA DE PERSONA DESAPARECIDA

MARIA FERNANDA FONSECA CEJA
Folio Único de Identificación
FI26-1E37E8783-8418-4FC5-99BA-9DC71AD63F31

Edad al momento de la desaparición: 19 **Edad Actual:** 19
Lugar de nacimiento: MICHOACAN
Sexo: MUJER **Genero:** FEMENINO
Nacionalidad: MEXICANA
¿Habla español?: SI
Idioma o lengua indígena: SIN DATO **Discapacidad:** NO
Fecha de hechos: 23/03/2026
Fecha de percato: 23/03/2026
Lugar de los hechos: MICHOACAN MORELIA

DATOS

Características físicas:	complexion: delgada, cara: ovalado, color de la piel: moreno, ojos: cafés medianos, estatura: 155cm, peso: 55kg
Señas particulares:	lunar color negro en la parte superior izquierda del labio, tatuaje con la leyenda 2007 en el centro del cuello, tatuaje en el centro del pecho con la figura de una araña, tatuaje en el mislo drecho con la figura de la santa muerte
Prendas de vestir:	SIN DATO
Autoridades Competentes:	Autoridad que ingresó el reporte: FISCALÍA GENERAL DEL ESTADO DE MICHOACÁN.
Carpeta de investigación:	FEPD/11494/2026

La información que se visualiza de la persona desaparecida o no localizada, es recibida e integrada por las autoridades de la Federación y de las Entidades Federativas competentes, por lo que cualquier información que se visualice, puede ser con la autoridad de origen.

Si tienes información que ayude a la localización de alguna Persona Desaparecida o No Localizada, comunicate desde México al número telefónico 800 028 7783 o WhatsApp 55 1309 9024 y proporciona toda la información que tengas.

Gobierno de México | Gobernación | CNB Comisión Nacional de Búsqueda

ALERTA NACIONAL

FICHA DE BÚSQUEDA DE PERSONA DESAPARECIDA

PEDRO ALEXIS LOPEZ MENDEZ
Folio Único de Identificación
FI26-13ED011D4-8A16-4649-BA3D-FB50A369FD32

Edad al momento de la desaparición: 25 **Edad Actual:** 25
Lugar de nacimiento: HIDALGO
Sexo: HOMBRE **Genero:** MASCULINO
Nacionalidad: MEXICANA
¿Habla español?: SI
Idioma o lengua indígena: SIN DATO **Discapacidad:** NO
Fecha de hechos: 24/03/2026
Fecha de percato: 26/03/2026
Lugar de los hechos: HIDALGO TULANCINGO DE BRAVO

DATOS

Características físicas:	complexion: mediana, color de la piel: blanco, cabello: castaño oscuro corto liso, ojos: cafés pequeños, nariz: recta, boca: mediana, labios: delgados, estatura: 170cm, peso: 75kg
Señas particulares:	ante brazo derecho nombre jade y ante brazo izquierdo sammer, una calavera en blanco y negro debajo de la oreja de lado derecho con un tamaño de 10 centmetros de alto
Prendas de vestir:	SIN DATO
Autoridades Competentes:	Autoridad que ingresó el reporte: PROCURADURÍA GENERAL DE JUSTICIA DEL ESTADO DE HIDALGO.
Carpeta de investigación:	18-2026-01341

La información que se visualiza de la persona desaparecida o no localizada, es recibida e integrada por las autoridades de la Federación y de las Entidades Federativas competentes, por lo que cualquier información que se visualice, puede ser con la autoridad de origen.

Si tienes información que ayude a la localización de alguna Persona Desaparecida o No Localizada, comunicate desde México al número telefónico 800 028 7783 o WhatsApp 55 1309 9024 y proporciona toda la información que tengas.

ALERTA NACIONAL

Gobierno de México | Gobernación | CNB COMISIÓN NACIONAL DE BÚSQUEDA

ALERTA NACIONAL

ALERTA NACIONAL

FICHA DE BÚSQUEDA DE PERSONA DESAPARECIDA

MARCOS GOMEZ CRUZ
Folio Único de Identificación
FI26-1A77773F9-057D-478B-9638-0EB273FBBEE2

Edad al momento de la desaparición: 49 **Edad Actual:** 49
Lugar de nacimiento: CHIAPAS
Sexo: HOMBRE **Genero:** MASCULINO
Nacionalidad: MEXICANA
¿Habla español?: SI
Idioma o lengua indígena: SIN DATO **Discapacidad:** NO
Fecha de hechos: 18/03/2026
Fecha de percato: 18/03/2026
Lugar de los hechos: CHIAPAS TUXTLA GUTIÉRREZ

DATOS	
Características físicas:	complexion: delgada, cara: redondo, color de la piel: moreno, cabello: entrecano corto crespo, ojos: cafés medianos, nariz: alomada, boca: pequeña, labios: medianos, estatura: 177cm, peso: 58kg
Señas particulares:	NINGUNA
Prendas de vestir:	camisa color: negro, pantalón color: gris, zapatos color: negro
Autoridades Competentes:	Autoridad que ingresó el reporte: FISCALÍA GENERAL DEL ESTADO DE CHIAPAS.
Carpeta de investigación:	0094-101-3003-2026

La información que se visualiza de la persona desaparecida o no localizada, es recibida e integrada por las autoridades de la Federación y de las Entidades Federativas competentes, por lo que cualquier información que se visualice, puede ser con la autoridad de origen.

Si tienes información que ayude a la localización de alguna Persona Desaparecida o No Localizada, comunicate desde México al número telefónico 800 028 7783 o WhatsApp 55 1309 9024 y proporciona toda la información que tengas.

Gobierno de México | Gobernación | CNB Comisión Nacional de Búsqueda

ALERTA NACIONAL

FICHA DE BÚSQUEDA DE PERSONA DESAPARECIDA

CRUZ GIOVANNI NARCISO RIOS
Folio Único de Identificación
FI26-1D2FB1819-C48D-4FBB-A712-D7333B1B360B

Edad al momento de la desaparición: 35 **Edad Actual:** 35
Lugar de nacimiento: BAJA CALIFORNIA SUR
Sexo: HOMBRE **Genero:** MASCULINO
Nacionalidad: MEXICANA
¿Habla español?: SI
Idioma o lengua indígena: SIN DATO **Discapacidad:** NO
Fecha de hechos: 28/02/2026
Fecha de percato: 28/02/2026
Lugar de los hechos: BAJA CALIFORNIA SUR LOS CABOS

DATOS	
Características físicas:	complexion: robusta, cara: ovalado, color de la piel: moreno, cabello: negro corto liso, ojos: cafés pequeños, nariz: desv. izquierda, boca: grande, labios: gruesos, estatura: 180cm, peso: 100kg
Señas particulares:	cicatriz en area del omblio de 5 cm aprox.
Prendas de vestir:	SIN DATO
Autoridades Competentes:	Autoridad que ingresó el reporte: COMISIÓN ESTATAL DE BÚSQUEDA DE PERSONAS DEL ESTADO DE BAJA CALIFORNIA SUR.
Carpeta de investigación:	CSL/1145/2026/NUC

La información que se visualiza de la persona desaparecida o no localizada, es recibida e integrada por las autoridades de la Federación y de las Entidades Federativas competentes, por lo que cualquier información que se visualice, puede ser con la autoridad de origen.

Si tienes información que ayude a la localización de alguna Persona Desaparecida o No Localizada, comunicate desde México al número telefónico 800 028 7783 o WhatsApp 55 1309 9024 y proporciona toda la información que tengas.

ALERTA NACIONAL

Gobierno de México | Gobernación | CNB Comisión Nacional de Búsqueda

ALERTA NACIONAL

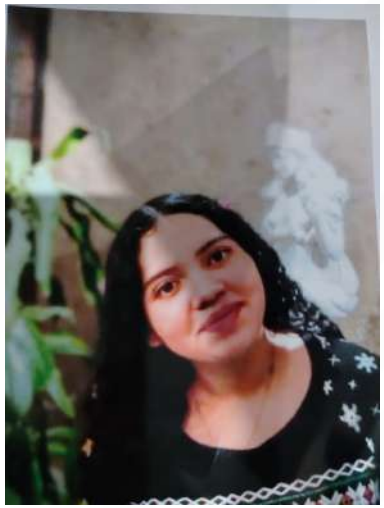

ALERTA NACIONAL

FICHA DE BÚSQUEDA DE PERSONA DESAPARECIDA

KENYA CANIZAL PEREZ
Folio Único de Identificación
FI26-1F7380A91-7E57-4920-90BC-6430760A6D23

Edad al momento de la desaparición: 14 **Edad Actual:** 14
Lugar de nacimiento: HIDALGO
Sexo: MUJER **Genero:** FEMENINO
Nacionalidad: MEXICANA
¿Habla español?: SI
Idioma o lengua indígena: SIN DATO **Discapacidad:** NO
Fecha de hechos: 26/03/2026
Fecha de percato: 27/03/2026
Lugar de los hechos: HIDALGO MINERAL DE LA REFORMA

DATOS

Características físicas:	complexion: mediana, cara: redondo, color de la piel: blanco, ojos: cafés grandes, boca: grande, labios: gruesos, estatura: 155cm, peso: 60kg
Señas particulares:	en la frente del lado izquierdo, en forma de linea vertical de aproximadamente dos centimetros
Prendas de vestir:	SIN DATO
Autoridades Competentes:	Autoridad que ingresó el reporte: PROCURADURÍA GENERAL DE JUSTICIA DEL ESTADO DE HIDALGO.
Carpeta de investigación:	12-2026-03943

La información que se visualiza de la persona desaparecida o no localizada, es recibida e integrada por las autoridades de la Federación y de las Entidades Federativas competentes, por lo que cualquier información que se visualice, puede ser con la autoridad de origen.

Si tienes información que ayude a la localización de alguna Persona Desaparecida o No Localizada, comunicate desde México al número telefónico 800 028 7783 o WhatsApp 55 1309 9024 y proporciona toda la información que tengas.

Gobierno de México | Gobernación | CNB COMISIÓN NACIONAL DE BÚSQUEDA

ALERTA NACIONAL

ALERTA NACIONAL

FICHA DE BÚSQUEDA DE PERSONA DESAPARECIDA

DIEGO ALBERTO JACOME SANCHEZ
Folio Único de Identificación
FI26-196DA8A5E-DF2D-4F39-B22E-DB55B3C34EAE

Edad al momento de la desaparición: 32 **Edad Actual:** 32
Lugar de nacimiento: VERACRUZ
Sexo: HOMBRE **Genero:** FEMENINO
Nacionalidad: MEXICANA
¿Habla español?: SI
Idioma o lengua indígena: SIN DATO **Discapacidad:** NO
Fecha de hechos: 23/03/2026
Fecha de percato: 23/03/2026
Lugar de los hechos: VERACRUZ PEROTE

DATOS

Características físicas:	complexion: robusta, cara: redondo, cabello: negro corto liso, ojos: cafés grandes, nariz: alomada, boca: grande, labios: gruesos, estatura: 180cm, peso: 95kg
Señas particulares:	lunar en la nariz, de lado izquierdo
Prendas de vestir:	SIN DATO
Autoridades Competentes:	Autoridad que ingresó el reporte: COMISIÓN ESTATAL DE BÚSQUEDA DE PERSONAS EN EL ESTADO DE VERACRUZ.
Carpeta de investigación:	PER/DX/F1/223/2026

La información que se visualiza de la persona desaparecida o no localizada, es recibida e integrada por las autoridades de la Federación y de las Entidades Federativas competentes, por lo que cualquier información que se visualice, puede ser con la autoridad de origen.

Si tienes información que ayude a la localización de alguna Persona Desaparecida o No Localizada, comunicate desde México al número telefónico 800 028 7783 o WhatsApp 55 1309 9024 y proporciona toda la información que tengas.

Gobierno de México | Gobernación | CNB Comisión Nacional de Búsqueda

ALERTA NACIONAL

ALERTA NACIONAL

FICHA DE BÚSQUEDA DE PERSONA DESAPARECIDA

YAEL EMILIANO ANGELES TREJO
Folio Único de Identificación
FI26-103BA8473-9020-4275-B263-5A11366E91F8

Edad al momento de la desaparición: 15 **Edad Actual:** 15
Lugar de nacimiento: HIDALGO
Sexo: HOMBRE **Genero:** MASCULINO
Nacionalidad: MEXICANA
¿Habla español?: SI
Idioma o lengua indígena: SIN DATO **Discapacidad:** NO
Fecha de hechos: 26/03/2026
Fecha de percato: 27/03/2026
Lugar de los hechos: HIDALGO TULA DE ALLENDE

DATOS	
Características físicas:	complexion: delgada, cara: redondo, color de la piel: blanco, nariz: recta, boca: mediana, labios: delgados, estatura: 173cm, peso: 60kg
Señas particulares:	en la clavicula con las letras adri y el segundo en la muñeca derecha con las letras sg
Prendas de vestir:	SIN DATO
Autoridades Competentes:	Autoridad que ingresó el reporte: PROCURADURÍA GENERAL DE JUSTICIA DEL ESTADO DE HIDALGO.
Carpeta de investigación:	16-2026-00945

La información que se visualiza de la persona desaparecida o no localizada, es recibida e integrada por las autoridades de la Federación y de las Entidades Federativas competentes, por lo que cualquier información que se visualice, puede ser con la autoridad de origen.

Si tienes información que ayude a la localización de alguna Persona Desaparecida o No Localizada, comunicate desde México al número telefónico 800 028 7783 o WhatsApp 55 1309 9024 y proporciona toda la información que tengas.

Gobierno de México | Gobernación | CNB Comisión Nacional de Búsqueda

ALERTA NACIONAL

ALERTA NACIONAL

FICHA DE BÚSQUEDA DE PERSONA DESAPARECIDA

JOSE SALVADOR NAVA FIGUEROA
Folio Único de Identificación
FI26-1FB944A7E-2741-4267-BB86-AC78B30CB16E

Edad al momento de la desaparición: 86 **Edad Actual:** 86
Lugar de nacimiento: QUERETARO
Sexo: HOMBRE **Genero:** MASCULINO
Nacionalidad: MEXICANA
¿Habla español?: SI
Idioma o lengua indígena: SIN DATO **Discapacidad:** NO
Fecha de hechos: 20/03/2026
Fecha de percato: 20/03/2026
Lugar de los hechos: QUERETARO QUERÉTARO

DATOS	
Características físicas:	complexion: mediana, cara: ovalado, color de la piel: moreno, cabello: cano corto liso, ojos: cafés no recuerda, nariz: recta, boca: mediana, labios: delgados, estatura: 170cm, peso: 70kg
Señas particulares:	cicatrices en ambas rodilla
Prendas de vestir:	camisa color: azul, pantalón color: cafe, zapatos color: cafe
Autoridades Competentes:	Autoridad que ingresó el reporte: FISCALÍA GENERAL DEL ESTADO QUERÉTARO.
Carpeta de investigación:	CI/QRO/9352/2026

La información que se visualiza de la persona desaparecida o no localizada, es recibida e integrada por las autoridades de la Federación y de las Entidades Federativas competentes, por lo que cualquier información que se visualice, puede ser con la autoridad de origen.

Si tienes información que ayude a la localización de alguna Persona Desaparecida o No Localizada, comunicate desde México al número telefónico 800 028 7783 o WhatsApp 55 1309 9024 y proporciona toda la información que tengas.

Gobierno de México | Gobernación | CNB Comisión Nacional de Búsqueda

ALERTA NACIONAL

ALERTA NACIONAL

FICHA DE BÚSQUEDA DE PERSONA DESAPARECIDA

VIDAL VELA SANTAMARIA
Folio Único de Identificación
FI26-1D3E03DA9-E678-4EB3-9859-E173BB984145

Edad al momento de la desaparición: 29 **Edad Actual:** 29
Lugar de nacimiento: QUERETARO
Sexo: HOMBRE **Genero:** MASCULINO
Nacionalidad: MEXICANA
¿Habla español?: SI
Idioma o lengua indígena: SIN DATO **Discapacidad:** NO
Fecha de hechos: 05/03/2026
Fecha de percato: 23/03/2026
Lugar de los hechos: QUERETARO QUERÉTARO

DATOS	
Características físicas:	complexion: delgada, cara: ovalado, color de la piel: moreno, cabello: castaño oscuro corto liso, ojos: cafés grandes, nariz: recta, boca: grande, labios: gruesos, estatura: 144cm, peso: 60kg
Señas particulares:	en una de sus manos tiene tatuaje de numeros romanos , cicatriz en la cabeza
Prendas de vestir:	camisa color: blanco, chamarra color: negro, tenis color: negro
Autoridades Competentes:	Autoridad que ingresó el reporte: FISCALÍA GENERAL DEL ESTADO QUERÉTARO.
Carpeta de investigación:	CI/QRO/9391/2026

La información que se visualiza de la persona desaparecida o no localizada, es recibida e integrada por las autoridades de la Federación y de las Entidades Federativas competentes, por lo que cualquier información que se visualice, puede ser con la autoridad de origen.

Si tienes información que ayude a la localización de alguna Persona Desaparecida o No Localizada, comunicate desde México al número telefónico 800 028 7783 o WhatsApp 55 1309 9024 y proporciona toda la información que tengas.

Gobierno de México | Gobernación | CNB Comisión Nacional de Búsqueda

ALERTA NACIONAL

ALERTA NACIONAL

FICHA DE BÚSQUEDA DE PERSONA DESAPARECIDA

ENIMIA GONZALEZ ACUÑA
Folio Único de Identificación
FI26-1EC379EA0-46D9-4FFD-9817-EDE4C3173562

Edad al momento de la desaparición: 79 **Edad Actual:** 79
Lugar de nacimiento: QUERETARO
Sexo: MUJER **Genero:** FEMENINO
Nacionalidad: MEXICANA
¿Habla español?: SI
Idioma o lengua indígena: SIN DATO **Discapacidad:** SI
Fecha de hechos: 06/03/2026
Fecha de percato: 09/03/2026
Lugar de los hechos: QUERETARO JALPAN DE SERRA

DATOS	
Características físicas:	complexion: delgada, cara: redondo, color de la piel: moreno, cabello: cano corto ondulado, ojos: negros medianos, nariz: achatada, boca: mediana, labios: medianos, estatura: 150cm, peso: 60kg
Señas particulares:	lunar en la frente
Prendas de vestir:	blusa, pantiblusa, bluson, pantalón
Autoridades Competentes:	Autoridad que ingresó el reporte: FISCALÍA GENERAL DEL ESTADO QUERÉTARO.
Carpeta de investigación:	CI/JAL/193/2026

La información que se visualiza de la persona desaparecida o no localizada, es recibida e integrada por las autoridades de la Federación y de las Entidades Federativas competentes, por lo que cualquier información que se visualice, puede ser con la autoridad de origen.

Si tienes información que ayude a la localización de alguna Persona Desaparecida o No Localizada, comunicate desde México al número telefónico 800 028 7783 o WhatsApp 55 1309 9024 y proporciona toda la información que tengas.

Gobierno de México | Gobernación | CNB Comisión Nacional de Búsqueda

ALERTA NACIONAL

ALERTA NACIONAL

FICHA DE BÚSQUEDA DE PERSONA DESAPARECIDA

ELIZABETH RUIZ HERNANDEZ
Folio Único de Identificación
FI26-16A755E15-A805-45B6-AA18-0113A5F97663

Edad al momento de la desaparición: 17 **Edad Actual:** 17
Lugar de nacimiento: CHIAPAS
Sexo: MUJER **Genero:** FEMENINO
Nacionalidad: MEXICANA
¿Habla español?: SI
Idioma o lengua indígena: SIN DATO **Discapacidad:** NO
Fecha de hechos: 20/03/2026
Fecha de percato: 20/03/2026
Lugar de los hechos: CHIAPAS TUXTLA GUTIÉRREZ

DATOS	
Características físicas:	complexion: robusta, color de la piel: moreno, cabello: castaño oscuro corto ondulado, nariz: alomada, boca: pequeña, labios: delgados, estatura: 150cm, peso: 48kg
Señas particulares:	NINGUNA
Prendas de vestir:	SIN DATO
Autoridades Competentes:	Autoridad que ingresó el reporte: FISCALÍA GENERAL DEL ESTADO DE CHIAPAS.
Carpeta de investigación:	0086-101-3003-2026

La información que se visualiza de la persona desaparecida o no localizada, es recibida e integrada por las autoridades de la Federación y de las Entidades Federativas competentes, por lo que cualquier información que se visualice, puede ser con la autoridad de origen.

Si tienes información que ayude a la localización de alguna Persona Desaparecida o No Localizada, comunicate desde México al número telefónico 800 028 7783 o WhatsApp 55 1309 9024 y proporciona toda la información que tengas.

Gobierno de México | Gobernación | CNB Comisión Nacional de Búsqueda

ALERTA NACIONAL

FICHA DE BÚSQUEDA DE PERSONA DESAPARECIDA

EDSON ZAID MUÑOZ MONSIVAIS
Folio Único de Identificación
FI26-1F035F2E6-3BB1-47E2-847C-A1FF3D792697

Edad al momento de la desaparición: 18 **Edad Actual:** 19
Lugar de nacimiento: ZACATECAS
Sexo: HOMBRE **Genero:** MASCULINO
Nacionalidad: MEXICANA
¿Habla español?: SI
Idioma o lengua indígena: SIN DATO **Discapacidad:** SI
Fecha de hechos: 26/03/2026
Fecha de percato: 26/03/2026
Lugar de los hechos: ZACATECAS ZACATECAS

DATOS	
Características físicas:	complexion: delgada, cara: ovalado, cabello: negro largo ondulado, ojos: negros grandes, nariz: achatada, boca: mediana, labios: delgados, estatura: 173cm, peso: 65kg
Señas particulares:	en uno de los brazos la imagen de hojas y en el otro la imagen de la santa muerte y el nombre nicole
Prendas de vestir:	sudadera color: negro
Autoridades Competentes:	Autoridad que ingresó el reporte: FISCALÍA GENERAL DE JUSTICIA DEL ESTADO DE ZACATECAS.
Carpeta de investigación:	FGJEZ/FEDFPDCP-ZAC/3023/2026-3

La información que se visualiza de la persona desaparecida o no localizada, es recibida e integrada por las autoridades de la Federación y de las Entidades Federativas competentes, por lo que cualquier información que se visualice, puede ser con la autoridad de origen.

Si tienes información que ayude a la localización de alguna Persona Desaparecida o No Localizada, comunicate desde México al número telefónico 800 028 7783 o WhatsApp 55 1309 9024 y proporciona toda la información que tengas.

ALERTA NACIONAL

Gobierno de México | Gobernación | CNB COMISIÓN NACIONAL DE BÚSQUEDA

ALERTA NACIONAL

ALERTA NACIONAL

FICHA DE BÚSQUEDA DE PERSONA DESAPARECIDA

GILBERTO RAMIREZ TRANQUILINO
Folio Único de Identificación
FI26-1157D3F11-1603-4EBB-9D26-BE72FAF834AC

Edad al momento de la desaparición: 65 **Edad Actual:** 65
Lugar de nacimiento: SAN LUIS POTOSI
Sexo: HOMBRE **Genero:** MASCULINO
Nacionalidad: MEXICANA
¿Habla español?: SI
Idioma o lengua indígena: SIN DATO **Discapacidad:** NO
Fecha de hechos: 22/03/2026
Fecha de percato: 22/03/2026
Lugar de los hechos: SAN LUIS POTOSI SAN LUIS POTOSÍ

DATOS	
Características físicas:	complexion: delgada, cara: cuadrado, color de la piel: blanco, cabello: castaño claro corto liso, ojos: cafés pequeños, labios: delgados, estatura: 155cm, peso: 65kg
Señas particulares:	cicatrices en la frente de coloracion blanca
Prendas de vestir:	SIN DATO
Autoridades Competentes:	Autoridad que ingresó el reporte: FISCALÍA GENERAL DE JUSTICIA DEL ESTADO DE ZACATECAS.
Carpeta de investigación:	FGJEZ/FEDFPDCP-ZAC/3054/2026-3

La información que se visualiza de la persona desaparecida o no localizada, es recibida e integrada por las autoridades de la Federación y de las Entidades Federativas competentes, por lo que cualquier información que se visualice, puede ser con la autoridad de origen.

Si tienes información que ayude a la localización de alguna Persona Desaparecida o No Localizada, comunicate desde México al número telefónico 800 028 7783 o WhatsApp 55 1309 9024 y proporciona toda la información que tengas.

Gobierno de México | Gobernación | CNB COMISIÓN NACIONAL DE BÚSQUEDA

ALERTA NACIONAL

ALERTA NACIONAL

FICHA DE BÚSQUEDA DE PERSONA DESAPARECIDA

JUAN CARLOS ROMERO VILLARREAL
Folio Único de Identificación
FI26-1BC3DD4DE-E2BC-4E6B-AADA-F0A7441284EB

Edad al momento de la desaparición: 36 **Edad Actual:** 36
Lugar de nacimiento: CHIAPAS
Sexo: HOMBRE **Genero:** MASCULINO
Nacionalidad: MEXICANA
¿Habla español?: SI
Idioma o lengua indígena: SIN DATO **Discapacidad:** NO
Fecha de hechos: 21/02/2026
Fecha de percato: 21/02/2026
Lugar de los hechos: CHIAPAS MAPASTEPEC

DATOS	
Características físicas:	complexion: delgada, color de la piel: moreno, cabello: negro corto liso, ojos: cafés grandes, nariz: recta, boca: mediana, labios: medianos, estatura: 165cm, peso: 60kg
Señas particulares:	tatuaje en la espalda dos payasos con lagrimas.
Prendas de vestir:	SIN DATO
Autoridades Competentes:	Autoridad que ingresó el reporte: FISCALÍA GENERAL DEL ESTADO DE CHIAPAS.
Carpeta de investigación:	0099-051-0716-2026

La información que se visualiza de la persona desaparecida o no localizada, es recibida e integrada por las autoridades de la Federación y de las Entidades Federativas competentes, por lo que cualquier información que se visualice, puede ser con la autoridad de origen.

Si tienes información que ayude a la localización de alguna Persona Desaparecida o No Localizada, comunicate desde México al número telefónico 800 028 7783 o WhatsApp 55 1309 9024 y proporciona toda la información que tengas.

Gobierno de México | Gobernación | CNB Comisión Nacional de Búsqueda

ALERTA NACIONAL

FICHA DE BÚSQUEDA DE PERSONA DESAPARECIDA

PAOLA JIMENEZ OCAMPO
Folio Único de Identificación
FI26-1C62A49FB-2BB4-4DE0-9E0F-B606FD7B8944

Edad al momento de la desaparición: 22 **Edad Actual:** 22
Lugar de nacimiento: CHIAPAS
Sexo: MUJER **Genero:** FEMENINO
Nacionalidad: MEXICANA
¿Habla español?: SI
Idioma o lengua indígena: SIN DATO **Discapacidad:** NO
Fecha de hechos: 28/03/2026
Fecha de percato: 28/03/2026
Lugar de los hechos: CHIAPAS TUXTLA GUTIÉRREZ

DATOS

Características físicas:	complexion: delgada, cara: ovalado, color de la piel: moreno, cabello: negro largo liso, nariz: achatada, boca: mediana, labios: delgados, estatura: 157cm, peso: 59kg
Señas particulares:	pecas en el rostro.
Prendas de vestir:	SIN DATO
Autoridades Competentes:	Autoridad que ingresó el reporte: FISCALÍA GENERAL DEL ESTADO DE CHIAPAS.
Carpeta de investigación:	0097-101-3003-2026

La información que se visualiza de la persona desaparecida o no localizada, es recibida e integrada por las autoridades de la Federación y de las Entidades Federativas competentes, por lo que cualquier información que se visualice, puede ser con la autoridad de origen.

Si tienes información que ayude a la localización de alguna Persona Desaparecida o No Localizada, comunicate desde México al número telefónico 800 028 7783 o WhatsApp 55 1309 9024 y proporciona toda la información que tengas.

ALERTA NACIONAL

Gobierno de México | Gobernación | CNB Comisión Nacional de Búsqueda

ALERTA NACIONAL

ALERTA NACIONAL

FICHA DE BÚSQUEDA DE PERSONA DESAPARECIDA

LUCIA JIMENEZ OCAMPO
Folio Único de Identificación
FI26-1E8E328EE-0649-40A5-BE6B-62CB3EFB6ABF

Edad al momento de la desaparición: 20 **Edad Actual:** 20
Lugar de nacimiento: CHIAPAS
Sexo: MUJER **Genero:** FEMENINO
Nacionalidad: MEXICANA
¿Habla español?: SI
Idioma o lengua indígena: SIN DATO **Discapacidad:** SI
Fecha de hechos: 28/03/2026
Fecha de percato: 28/03/2026
Lugar de los hechos: CHIAPAS TUXTLA GUTIÉRREZ

DATOS

Características físicas:	complexion: delgada, cara: ovalado, color de la piel: moreno, cabello: negro largo liso, nariz: recta, boca: grande, labios: delgados, estatura: 150cm, peso: 55kg
Señas particulares:	padecimiento de retraso mental.
Prendas de vestir:	SIN DATO
Autoridades Competentes:	Autoridad que ingresó el reporte: FISCALÍA GENERAL DEL ESTADO DE CHIAPAS.
Carpeta de investigación:	0097-101-3003-2026

La información que se visualiza de la persona desaparecida o no localizada, es recibida e integrada por las autoridades de la Federación y de las Entidades Federativas competentes, por lo que cualquier información que se visualice, puede ser con la autoridad de origen.

Si tienes información que ayude a la localización de alguna Persona Desaparecida o No Localizada, comunicate desde México al número telefónico 800 028 7783 o WhatsApp 55 1309 9024 y proporciona toda la información que tengas.

Gobierno de México | Gobernación | CNB COMISIÓN NACIONAL DE BÚSQUEDA

ALERTA NACIONAL

ALERTA NACIONAL

FICHA DE BÚSQUEDA DE PERSONA DESAPARECIDA

MARIA FERNANDA CRUZ LOPEZ
Folio Único de Identificación
FI26-174A55DBB-6A42-4F74-AC9D-5B7E4B192946

Edad al momento de la desaparición: 16 **Edad Actual:** 16
Lugar de nacimiento: CHIAPAS
Sexo: MUJER **Genero:** FEMENINO
Nacionalidad: MEXICANA
¿Habla español?: SI
Idioma o lengua indígena: SIN DATO **Discapacidad:** NO
Fecha de hechos: 28/03/2026
Fecha de percato: 28/03/2026
Lugar de los hechos: CHIAPAS TUXTLA GUTIÉRREZ

DATOS

Características físicas:	complexion: mediana, cara: redondo, color de la piel: moreno, cabello: negro mediano ondulado, nariz: achatada, boca: grande, labios: gruesos, estatura: 157cm, peso: 62kg
Señas particulares:	NINGUNA
Prendas de vestir:	SIN DATO
Autoridades Competentes:	Autoridad que ingresó el reporte: FISCALÍA GENERAL DEL ESTADO DE CHIAPAS.
Carpeta de investigación:	0097-101-3003-2026

La información que se visualiza de la persona desaparecida o no localizada, es recibida e integrada por las autoridades de la Federación y de las Entidades Federativas competentes, por lo que cualquier información que se visualice, puede ser con la autoridad de origen.

Si tienes información que ayude a la localización de alguna Persona Desaparecida o No Localizada, comunicate desde México al número telefónico 800 028 7783 o WhatsApp 55 1309 9024 y proporciona toda la información que tengas.

Gobierno de México | Gobernación | CNB COMISIÓN NACIONAL DE BÚSQUEDA

ALERTA NACIONAL

ALERTA NACIONAL

FICHA DE BÚSQUEDA DE PERSONA DESAPARECIDA

MARIA DEL CARMEN SOLANO COBO
Folio Único de Identificación
FI26-164453BB1-0AE1-4B9D-9D14-F112833CE636

Edad al momento de la desaparición: 16 **Edad Actual:** 16
Lugar de nacimiento: CHIAPAS
Sexo: MUJER **Genero:** FEMENINO
Nacionalidad: MEXICANA
¿Habla español?: SI
Idioma o lengua indígena: SIN DATO **Discapacidad:** NO
Fecha de hechos: 28/03/2026
Fecha de percato: 28/03/2026
Lugar de los hechos: CHIAPAS TUXTLA GUTIÉRREZ

DATOS

Características físicas:	complexion: robusta, cara: ovalado, color de la piel: moreno, cabello: negro mediano ondulado, nariz: achatada, boca: grande, labios: gruesos, estatura: 161cm, peso: 65kg
Señas particulares:	NINGUNA
Prendas de vestir:	SIN DATO
Autoridades Competentes:	Autoridad que ingresó el reporte: FISCALÍA GENERAL DEL ESTADO DE CHIAPAS.
Carpeta de investigación:	0097-101-3003-2026

La información que se visualiza de la persona desaparecida o no localizada, es recibida e integrada por las autoridades de la Federación y de las Entidades Federativas competentes, por lo que cualquier información que se visualice, puede ser con la autoridad de origen.

Si tienes información que ayude a la localización de alguna Persona Desaparecida o No Localizada, comunicate desde México al número telefónico 800 028 7783 o WhatsApp 55 1309 9024 y proporciona toda la información que tengas.

Gobierno de México | Gobernación | CNB Comisión Nacional de Búsqueda

ALERTA NACIONAL

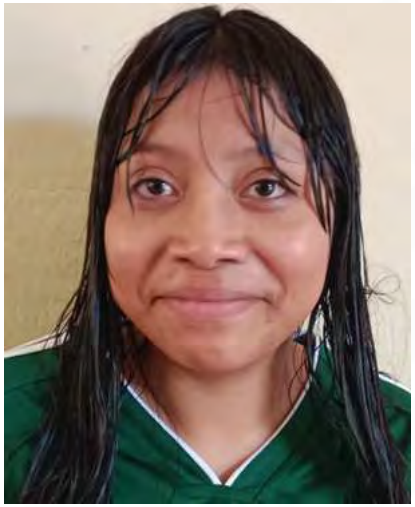

FICHA DE BÚSQUEDA DE PERSONA DESAPARECIDA

ESMERALDA GOMEZ LOPEZ
Folio Único de Identificación
FI26-1080EAF56-7A2F-44D5-A6E5-936087E6AFF4

Edad al momento de la desaparición: 14 **Edad Actual:** 14
Lugar de nacimiento: CHIAPAS
Sexo: MUJER **Genero:** FEMENINO
Nacionalidad: MEXICANA
¿Habla español?: SI
Idioma o lengua indígena: SIN DATO **Discapacidad:** NO
Fecha de hechos: 28/03/2026
Fecha de percato: 28/03/2026
Lugar de los hechos: CHIAPAS TUXTLA GUTIÉRREZ

DATOS

Características físicas:	complexion: robusta, cara: redondo, color de la piel: moreno, cabello: negro largo liso, nariz: achatada, boca: grande, labios: gruesos, estatura: 145cm, peso: 50kg
Señas particulares:	cicatriz debajo de la nariz del lado derecho.
Prendas de vestir:	SIN DATO
Autoridades Competentes:	Autoridad que ingresó el reporte: FISCALÍA GENERAL DEL ESTADO DE CHIAPAS.
Carpeta de investigación:	0097-101-3003-2026

La información que se visualiza de la persona desaparecida o no localizada, es recibida e integrada por las autoridades de la Federación y de las Entidades Federativas competentes, por lo que cualquier información que se visualice, puede ser con la autoridad de origen.

Si tienes información que ayude a la localización de alguna Persona Desaparecida o No Localizada, comunicate desde México al número telefónico 800 028 7783 o WhatsApp 55 1309 9024 y proporciona toda la información que tengas.

ALERTA NACIONAL

Gobierno de México | Gobernación | CNB Comisión Nacional de Búsqueda

ALERTA NACIONAL

ALERTA NACIONAL

FICHA DE BÚSQUEDA DE PERSONA DESAPARECIDA

PAOLA ANAHI TON MENDEZ
Folio Único de Identificación
FI26-1C0ACC8DA-CE63-455B-A8CF-53265BFBE05A

Edad al momento de la desaparición: 15 **Edad Actual:** 15
Lugar de nacimiento: CHIAPAS
Sexo: MUJER **Genero:** FEMENINO
Nacionalidad: MEXICANA
¿Habla español?: SI
Idioma o lengua indígena: SIN DATO **Discapacidad:** NO
Fecha de hechos: 28/03/2026
Fecha de percato: 28/03/2026
Lugar de los hechos: CHIAPAS TUXTLA GUTIÉRREZ

DATOS

Características físicas:	complexion: robusta, cara: redondo, color de la piel: moreno, cabello: negro mediano liso, nariz: alomada, boca: grande, labios: gruesos, estatura: 158cm, peso: 63kg
Señas particulares:	NINGUNA
Prendas de vestir:	SIN DATO
Autoridades Competentes:	Autoridad que ingresó el reporte: FISCALÍA GENERAL DEL ESTADO DE CHIAPAS.
Carpeta de investigación:	0097-101-3003-2026

La información que se visualiza de la persona desaparecida o no localizada, es recibida e integrada por las autoridades de la Federación y de las Entidades Federativas competentes, por lo que cualquier información que se visualice, puede ser con la autoridad de origen.

Si tienes información que ayude a la localización de alguna Persona Desaparecida o No Localizada, comunicate desde México al número telefónico 800 028 7783 o WhatsApp 55 1309 9024 y proporciona toda la información que tengas.

Gobierno de México | Gobernación | CNB COMISIÓN NACIONAL DE BÚSQUEDA

ALERTA NACIONAL

ALERTA NACIONAL

FICHA DE BÚSQUEDA DE PERSONA DESAPARECIDA

FRANCISCO JAVIER CARLOS CARRILLO
Folio Único de Identificación
FI26-11182B628-8FBF-43FC-9A99-798BC8905AE3

Edad al momento de la desaparición: 19 **Edad Actual:** 19
Lugar de nacimiento: JALISCO
Sexo: HOMBRE **Genero:** MASCULINO
Nacionalidad: MEXICANA
¿Habla español?: SI
Idioma o lengua indígena: SIN DATO **Discapacidad:** NO
Fecha de hechos: 17/03/2026
Fecha de percato: 17/03/2026
Lugar de los hechos: JALISCO EL SALTO

DATOS	
Características físicas:	complexion: delgada, cara: ovalado, color de la piel: blanco, cabello: negro corto liso, ojos: cafés grandes, nariz: achatada, boca: mediana, labios: medianos, estatura: 163cm, peso: 60kg
Señas particulares:	en el pecho del lado izquierdo la imagen de la santa muerte
Prendas de vestir:	SIN DATO
Autoridades Competentes:	Autoridad que ingresó el reporte: FISCALÍA GENERAL DEL ESTADO DE JALISCO.
Carpeta de investigación:	17935/2026

La información que se visualiza de la persona desaparecida o no localizada, es recibida e integrada por las autoridades de la Federación y de las Entidades Federativas competentes, por lo que cualquier información que se visualice, puede ser con la autoridad de origen.

Si tienes información que ayude a la localización de alguna Persona Desaparecida o No Localizada, comunicate desde México al número telefónico 800 028 7783 o WhatsApp 55 1309 9024 y proporciona toda la información que tengas.

Gobierno de México | Gobernación | CNB COMISIÓN NACIONAL DE BÚSQUEDA

ALERTA NACIONAL

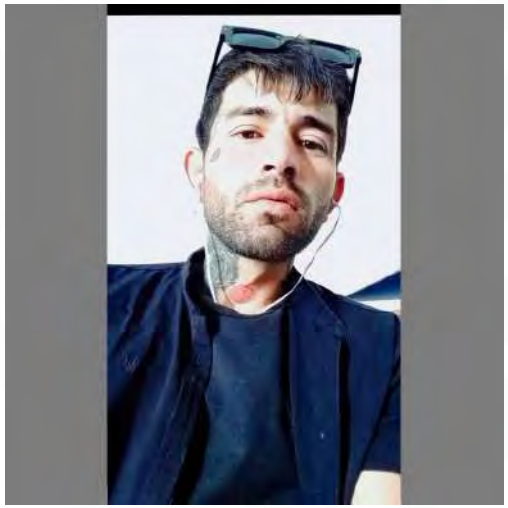

ALERTA NACIONAL

FICHA DE BÚSQUEDA DE PERSONA DESAPARECIDA

GERARDO ESPINOZA LOPEZ
Folio Único de Identificación
FI26-13BD7A911-6395-48F4-9BC3-9FFAF29EF7F5

Edad al momento de la desaparición: 34 **Edad Actual:** 34
Lugar de nacimiento: SINALOA
Sexo: HOMBRE **Genero:** MASCULINO
Nacionalidad: MEXICANA
¿Habla español?: SI
Idioma o lengua indígena: SIN DATO **Discapacidad:** NO
Fecha de hechos: 10/03/2026
Fecha de percato: 10/03/2026
Lugar de los hechos: SINALOA CULIACÁN

DATOS	
Características físicas:	complexion: delgada, cara: ovalado, color de la piel: blanco, cabello: castaño oscuro corto liso, ojos: cafés medianos, nariz: recta, boca: mediana, labios: medianos, estatura: 185cm, peso: 75kg
Señas particulares:	cicatriz en el tobillo y placa quirujica
Prendas de vestir:	SIN DATO
Autoridades Competentes:	Autoridad que ingresó el reporte: COMISIÓN ESTATAL DE BÚSQUEDA DE PERSONAS EN EL ESTADO DE SINALOA.
Carpeta de investigación:	CLN/FEDFP/3621/2026/CI

La información que se visualiza de la persona desaparecida o no localizada, es recibida e integrada por las autoridades de la Federación y de las Entidades Federativas competentes, por lo que cualquier información que se visualice, puede ser con la autoridad de origen.

Si tienes información que ayude a la localización de alguna Persona Desaparecida o No Localizada, comunicate desde México al número telefónico 800 028 7783 o WhatsApp 55 1309 9024 y proporciona toda la información que tengas.

Gobierno de México | Gobernación | CNB Comisión Nacional de Búsqueda

ALERTA NACIONAL

ALERTA NACIONAL

FICHA DE BÚSQUEDA DE PERSONA DESAPARECIDA

TAMARA CHIPRUT MARTINEZ
Folio Único de Identificación
FI26-16D50809A-6AFF-48D2-863F-F99B47BA3A9B

Edad al momento de la desaparición: 15 **Edad Actual:** 15
Lugar de nacimiento: TAMAULIPAS
Sexo: MUJER **Genero:** FEMENINO
Nacionalidad: MEXICANA
¿Habla español?: SI
Idioma o lengua indígena: SIN DATO **Discapacidad:** NO
Fecha de hechos: 27/03/2026
Fecha de percato: 27/03/2026
Lugar de los hechos: TAMAULIPAS VICTORIA

DATOS

Características físicas:	complexion: delgada, cara: rectangular, color de la piel: blanco
Señas particulares:	mitad de la ceja derecha rasurada
Prendas de vestir:	SIN DATO
Autoridades Competentes:	Autoridad que ingresó el reporte: FISCALÍA GENERAL DE JUSTICIA DEL ESTADO DE TAMAULIPAS.
Carpeta de investigación:	FGJT/FEIDDFP/VIC/UE1/00069/2026

La información que se visualiza de la persona desaparecida o no localizada, es recibida e integrada por las autoridades de la Federación y de las Entidades Federativas competentes, por lo que cualquier información que se visualice, puede ser con la autoridad de origen.

Si tienes información que ayude a la localización de alguna Persona Desaparecida o No Localizada, comunicate desde México al número telefónico 800 028 7783 o WhatsApp 55 1309 9024 y proporciona toda la información que tengas.

Gobierno de México | Gobernación | CNB Comisión Nacional de Búsqueda

ALERTA NACIONAL

FICHA DE BÚSQUEDA DE PERSONA DESAPARECIDA

ALEXANDER MONTES ALFARO
Folio Único de Identificación
FI26-1E4234CFF-05F8-4C6C-95CB-8D2F196319D5

Edad al momento de la desaparición: 39 **Edad Actual:** 39
Lugar de nacimiento: CHIAPAS
Sexo: HOMBRE **Genero:** MASCULINO
Nacionalidad: MEXICANA
¿Habla español?: SI
Idioma o lengua indígena: SIN DATO **Discapacidad:** NO
Fecha de hechos: 22/03/2026
Fecha de percato: 22/03/2026
Lugar de los hechos: CHIAPAS MAPASTEPEC

DATOS	
Características físicas:	complexion: delgada, cara: ovalado, color de la piel: blanco, cabello: castaño oscuro corto ondulado, nariz: recta, boca: mediana, labios: medianos, estatura: 170cm, peso: 60kg
Señas particulares:	tatuaje en el pecho lado izquierdo un signo infinito .
Prendas de vestir:	SIN DATO
Autoridades Competentes:	Autoridad que ingresó el reporte: FISCALÍA GENERAL DEL ESTADO DE CHIAPAS.
Carpeta de investigación:	0102-051-0716-2026

La información que se visualiza de la persona desaparecida o no localizada, es recibida e integrada por las autoridades de la Federación y de las Entidades Federativas competentes, por lo que cualquier información que se visualice, puede ser con la autoridad de origen.

Si tienes información que ayude a la localización de alguna Persona Desaparecida o No Localizada, comunicate desde México al número telefónico 800 028 7783 o WhatsApp 55 1309 9024 y proporciona toda la información que tengas.

ALERTA NACIONAL

Gobierno de México | Gobernación | CNB Comisión Nacional de Búsqueda

ALERTA NACIONAL

ALERTA NACIONAL

FICHA DE BÚSQUEDA DE PERSONA DESAPARECIDA

JOSELINE GUADALUPE CLEMENTE MARTINEZ
Folio Único de Identificación
FI26-1629938C7-1129-4C29-B2E7-CA9E085B531F

Edad al momento de la desaparición: 14 **Edad Actual:** 14
Lugar de nacimiento: CHIAPAS
Sexo: MUJER **Genero:** FEMENINO
Nacionalidad: MEXICANA
¿Habla español?: SI
Idioma o lengua indígena: SIN DATO **Discapacidad:** NO
Fecha de hechos: 25/03/2026
Fecha de percato: 25/03/2026
Lugar de los hechos: CHIAPAS TUXTLA GUTIÉRREZ

DATOS

Características físicas:	COMPLEXION: ROBUSTA, CARA: REDONDO, COLOR DE LA PIEL: MORENO, CABELLO: NEGRO LARGO LISO, OJOS: CAFÉS PEQUEÑOS, NARIZ: ACHATADA, BOCA: GRANDE, LABIOS: GRUESOS, ESTATURA: 161cm, PESO: 58kg
Señas particulares:	DEFECTO FISICO LADO DERECHO, LUNARES O MANCHAS LADO IZQUIERDO
Prendas de vestir:	PRENDA DE VESTIR: SUETER, COLOR: GRIS PRENDA DE VESTIR: TENIS, COLOR: BLANCO
Autoridades Competentes:	Autoridad que ingresó el reporte: FISCALÍA GENERAL DEL ESTADO DE CHIAPAS.
Carpeta de investigación:	0092-101-3003-2026

La información que se visualiza de la persona desaparecida o no localizada, es recibida e integrada por las autoridades de la Federación y de las Entidades Federativas competentes, por lo que cualquier información que se visualice, puede ser con la autoridad de origen.

Si tienes información que ayude a la localización de alguna Persona Desaparecida o No Localizada, comunicate desde México al número telefónico 800 028 7783 o WhatsApp 55 1309 9024 y proporciona toda la información que tengas.

Gobierno de México | Gobernación | CNB Comisión Nacional de Búsqueda

ALERTA NACIONAL

ALERTA NACIONAL

FICHA DE BÚSQUEDA DE PERSONA DESAPARECIDA

GRETHEL ITALIA DIAZ DE LA CRUZ
Folio Único de Identificación
FI26-1F940C73E-047C-428B-8BE7-AA1E1A10BE23

Edad al momento de la desaparición: 14 **Edad Actual:** 14
Lugar de nacimiento: CHIAPAS
Sexo: MUJER **Genero:** FEMENINO
Nacionalidad: MEXICANA
¿Habla español?: SI
Idioma o lengua indígena: SIN DATO **Discapacidad:** NO
Fecha de hechos: 25/03/2026
Fecha de percato: 25/03/2026
Lugar de los hechos: CHIAPAS TUXTLA GUTIÉRREZ

DATOS

Características físicas:	COMPLEXION: DELGADA, CARA: REDONDO, COLOR DE LA PIEL: BLANCO, CABELLO: CASTAÑO CLARO MEDIANO LISO, OJOS: CAFÉS PEQUEÑOS, NARIZ: ACHATADA, BOCA: PEQUEÑA, LABIOS: DELGADOS, ESTATURA: 150cm, PESO: 44kg
Señas particulares:	OTRO LADO UNICO
Prendas de vestir:	PRENDA DE VESTIR: SUETER, COLOR: AZUL PRENDA DE VESTIR: TENIS, COLOR: BLANCO
Autoridades Competentes:	Autoridad que ingresó el reporte: FISCALÍA GENERAL DEL ESTADO DE CHIAPAS.
Carpeta de investigación:	0092-101-3003-2026

La información que se visualiza de la persona desaparecida o no localizada, es recibida e integrada por las autoridades de la Federación y de las Entidades Federativas competentes, por lo que cualquier información que se visualice, puede ser con la autoridad de origen.

Si tienes información que ayude a la localización de alguna Persona Desaparecida o No Localizada, comunicate desde México al número telefónico 800 028 7783 o WhatsApp 55 1309 9024 y proporciona toda la información que tengas.

Gobierno de México | Gobernación | CNB COMISIÓN NACIONAL DE BÚSQUEDA

ALERTA NACIONAL

ALERTA NACIONAL

FICHA DE BÚSQUEDA DE PERSONA DESAPARECIDA

JOSE MANUEL VIDAL SORIANO
Folio Único de Identificación
FI26-124F70553-383D-4E27-9DD4-F4E6039154C6

Edad al momento de la desaparición: 54 **Edad Actual:** 54
Lugar de nacimiento: VERACRUZ
Sexo: HOMBRE **Genero:** MASCULINO
Nacionalidad: MEXICANA
¿Habla español?: SI
Idioma o lengua indígena: SIN DATO **Discapacidad:** NO
Fecha de hechos: 06/03/2026
Fecha de percato: 06/03/2026
Lugar de los hechos: VERACRUZ VERACRUZ

DATOS

Características físicas:	COMPLEXION: DELGADA, CARA: NO RECUERDA, COLOR DE LA PIEL: MORENO, CABELLO: NEGRO CORTO ONDULADO, OJOS: CAFÉS PEQUEÑOS, NARIZ: ACHATADA, BOCA: MEDIANA, LABIOS: MEDIANOS, ESTATURA: 170cm, PESO: 70kg
Señas particulares:	CICATRIZ LADO IZQUIERDO
Prendas de vestir:	SIN DATO
Autoridades Competentes:	Autoridad que ingresó el reporte: COMISIÓN ESTATAL DE BÚSQUEDA DE PERSONAS EN EL ESTADO DE VERACRUZ.
Carpeta de investigación:	26/SB 0097U-26ZC (ZS)

La información que se visualiza de la persona desaparecida o no localizada, es recibida e integrada por las autoridades de la Federación y de las Entidades Federativas competentes, por lo que cualquier información que se visualice, puede ser con la autoridad de origen.

Si tienes información que ayude a la localización de alguna Persona Desaparecida o No Localizada, comunicate desde México al número telefónico 800 028 7783 o WhatsApp 55 1309 9024 y proporciona toda la información que tengas.

Gobierno de México | Gobernación | CNB Comisión Nacional de Búsqueda

ALERTA NACIONAL

ALERTA NACIONAL

FICHA DE BÚSQUEDA DE PERSONA DESAPARECIDA

ADONAI BARRERA PANIAGUA
Folio Único de Identificación
FI26-1DE79EB1C-CC87-4D99-AB57-AE9E650B7F2D

Edad al momento de la desaparición: 22 **Edad Actual:** 22
Lugar de nacimiento: MICHOACAN
Sexo: HOMBRE **Genero:** MASCULINO
Nacionalidad: MEXICANA
¿Habla español?: SI
Idioma o lengua indígena: SIN DATO **Discapacidad:** NO
Fecha de hechos: 23/03/2026
Fecha de percato: 23/03/2026
Lugar de los hechos: MICHOACAN HUIRAMBA

DATOS	
Características físicas:	COMPLEXION: DELGADA, CARA: OVALADO, COLOR DE LA PIEL: MORENO, CABELLO: CASTAÑO OSCURO CORTO LISO, OJOS: CAFÉS MEDIANOS, BOCA: MEDIANA, LABIOS: GRUESOS, ESTATURA: 160cm, PESO: 65kg
Señas particulares:	TATUAJE SIN ESPECIFICAR LADO DERECHO
Prendas de vestir:	PRENDA DE VESTIR: CHAMARRA, COLOR: BEIGE PRENDA DE VESTIR: PANTALÓN PRENDA DE VESTIR: PLAYERA, COLOR: AZUL REAL
Autoridades Competentes:	Autoridad que ingresó el reporte: FISCALÍA GENERAL DEL ESTADO DE MICHOACÁN.
Carpeta de investigación:	FEPD/11766/2026

La información que se visualiza de la persona desaparecida o no localizada, es recibida e integrada por las autoridades de la Federación y de las Entidades Federativas competentes, por lo que cualquier información que se visualice, puede ser con la autoridad de origen.

Si tienes información que ayude a la localización de alguna Persona Desaparecida o No Localizada, comunícate desde México al número telefónico 800 028 7783 o WhatsApp 55 1309 9024 y proporciona toda la información que tengas.

Gobierno de México | Gobernación | CNB Comisión Nacional de Búsqueda

ALERTA NACIONAL

FICHA DE BÚSQUEDA DE PERSONA DESAPARECIDA

ROMALDO DURAN RIVERA
Folio Único de Identificación
FI26-1C57114ED-4185-4AF6-95B7-72F83CA73B78

Edad al momento de la desaparición: 45 **Edad Actual:** 45
Lugar de nacimiento: SINALOA
Sexo: HOMBRE **Genero:** MASCULINO
Nacionalidad: MEXICANA
¿Habla español?: SI
Idioma o lengua indígena: SIN DATO **Discapacidad:** NO
Fecha de hechos: 09/03/2026
Fecha de percato: 09/03/2026
Lugar de los hechos: SINALOA MAZATLÁN

DATOS	
Características físicas:	COMPLEXION: DELGADA, CARA: OVALADO, COLOR DE LA PIEL: MORENO, CABELLO: NEGRO CORTO ONDULADO, OJOS: CAFÉS MEDIANOS, NARIZ: ACHATADA, BOCA: GRANDE, LABIOS: GRUESOS, ESTATURA: 160cm, PESO: 70kg
Señas particulares:	TATUAJE LADO UNICO
Prendas de vestir:	SIN DATO
Autoridades Competentes:	Autoridad que ingresó el reporte: FISCALÍA GENERAL DEL ESTADO DE SINALOA.
Carpeta de investigación:	MAZTL/FEDFP/2688/2026/CI

La información que se visualiza de la persona desaparecida o no localizada, es recibida e integrada por las autoridades de la Federación y de las Entidades Federativas competentes, por lo que cualquier información que se visualice, puede ser con la autoridad de origen.

Si tienes información que ayude a la localización de alguna Persona Desaparecida o No Localizada, comunicate desde México al número telefónico 800 028 7783 o WhatsApp 55 1309 9024 y proporciona toda la información que tengas.

ALERTA NACIONAL

Gobierno de México | Gobernación | CNB COMISIÓN NACIONAL DE BÚSQUEDA

ALERTA NACIONAL

ALERTA NACIONAL

FICHA DE BÚSQUEDA DE PERSONA DESAPARECIDA

PABLO FERNANDEZ VARGAS
Folio Único de Identificación
FI26-18DB5B1DC-AF77-4251-960A-12CAF672C6CD

Edad al momento de la desaparición: 26 **Edad Actual:** 26
Lugar de nacimiento: AGUASCALIENTES
Sexo: HOMBRE **Genero:** MASCULINO
Nacionalidad: MEXICANA
¿Habla español?: SI
Idioma o lengua indígena: SIN DATO **Discapacidad:** NO
Fecha de hechos: 16/03/2026
Fecha de percato: 16/03/2026
Lugar de los hechos: AGUASCALIENTES AGUASCALIENTES

DATOS	
Características físicas:	COMPLEXION: DELGADA, CARA: OVALADO, COLOR DE LA PIEL: MORENO, OJOS: MIEL MEDIANOS, NARIZ: ACHATADA, BOCA: MEDIANA, LABIOS: GRUESOS, ESTATURA: 175cm, PESO: 65kg
Señas particulares:	TATUAJE SIN ESPECIFICAR LADO DERECHO
Prendas de vestir:	SIN DATO
Autoridades Competentes:	Autoridad que ingresó el reporte: FISCALÍA GENERAL DEL ESTADO DE AGUASCALIENTES.
Carpeta de investigación:	CI/AGS/06973/03-26

La información que se visualiza de la persona desaparecida o no localizada, es recibida e integrada por las autoridades de la Federación y de las Entidades Federativas competentes, por lo que cualquier información que se visualice, puede ser con la autoridad de origen.

Si tienes información que ayude a la localización de alguna Persona Desaparecida o No Localizada, comunicate desde México al número telefónico 800 028 7783 o WhatsApp 55 1309 9024 y proporciona toda la información que tengas.

Gobierno de México | Gobernación | CNB Comisión Nacional de Búsqueda

ALERTA NACIONAL

ALERTA NACIONAL

FICHA DE BÚSQUEDA DE PERSONA DESAPARECIDA

CARLA DAYANA BONILLA LOPEZ
Folio Único de Identificación
FI26-1E8F13204-7A76-4E3E-85D8-A61AF4F49B94

Edad al momento de la desaparición: 30 **Edad Actual:** 30
Lugar de nacimiento: HIDALGO
Sexo: MUJER **Genero:** FEMENINO
Nacionalidad: MEXICANA
¿Habla español?: SI
Idioma o lengua indígena: SIN DATO **Discapacidad:** NO
Fecha de hechos: 25/03/2026
Fecha de percato: 25/03/2026
Lugar de los hechos: HIDALGO MINERAL DE LA REFORMA

DATOS

Características físicas:	COMPLEXION: DELGADA, COLOR DE LA PIEL: BLANCO, NARIZ: RECTA, BOCA: GRANDE, LABIOS: GRUESOS, ESTATURA: 156cm, PESO: 50kg
Señas particulares:	ARETES/PERFORACIONES SIN ESPECIFICAR LADO UNICO, TATUAJE SIN ESPECIFICAR
Prendas de vestir:	PRENDA DE VESTIR: BOTAS PRENDA DE VESTIR: CHAMARRA PRENDA DE VESTIR: PANTALÓN PRENDA DE VESTIR: SUDADERA
Autoridades Competentes:	Autoridad que ingresó el reporte: PROCURADURÍA GENERAL DE JUSTICIA DEL ESTADO DE HIDALGO.
Carpeta de investigación:	12-2026-03872

La información que se visualiza de la persona desaparecida o no localizada, es recibida e integrada por las autoridades de la Federación y de las Entidades Federativas competentes, por lo que cualquier información que se visualice, puede ser con la autoridad de origen.

Si tienes información que ayude a la localización de alguna Persona Desaparecida o No Localizada, comunicate desde México al número telefónico 800 028 7783 o WhatsApp 55 1309 9024 y proporciona toda la información que tengas.

Gobierno de México | Gobernación | CNB Comisión Nacional de Búsqueda

ALERTA NACIONAL

ALERTA NACIONAL

FICHA DE BÚSQUEDA DE PERSONA DESAPARECIDA

EDGAR PATIÑO GONZALEZ
Folio Único de Identificación
FI26-1CC08F331-6468-4BAA-988E-99CBB0BD1F53

Edad al momento de la desaparición: 44 **Edad Actual:** 44
Lugar de nacimiento: TAMAULIPAS
Sexo: HOMBRE **Genero:** MASCULINO
Nacionalidad: MEXICANA
¿Habla español?: SI
Idioma o lengua indígena: SIN DATO **Discapacidad:** NO
Fecha de hechos: 24/03/2026
Fecha de percato: 24/03/2026
Lugar de los hechos: TAMAULIPAS VALLE HERMOSO

DATOS

Características físicas:	COMPLEXION: DELGADA, CARA: OVALADO, COLOR DE LA PIEL: TRIGUEÑO, CABELLO: NEGRO CORTO LISO, OJOS: CAFÉS MEDIANOS, NARIZ: RECTA, BOCA: NO RECUERDA, LABIOS: DELGADOS, ESTATURA: 170cm, PESO: 70kg
Señas particulares:	NINGUNA
Prendas de vestir:	SIN DATO
Autoridades Competentes:	Autoridad que ingresó el reporte: FISCALÍA GENERAL DE JUSTICIA DEL ESTADO DE TAMAULIPAS.
Carpeta de investigación:	FGJT/FEIDDFP/MAT/UE1/00044/2026

La información que se visualiza de la persona desaparecida o no localizada, es recibida e integrada por las autoridades de la Federación y de las Entidades Federativas competentes, por lo que cualquier información que se visualice, puede ser con la autoridad de origen.

Si tienes información que ayude a la localización de alguna Persona Desaparecida o No Localizada, comunicate desde México al número telefónico 800 028 7783 o WhatsApp 55 1309 9024 y proporciona toda la información que tengas.

Gobierno de México | Gobernación | CNB Comisión Nacional de Búsqueda

ALERTA NACIONAL

ALERTA NACIONAL

FICHA DE BÚSQUEDA DE PERSONA DESAPARECIDA

ARACELI GUADALUPE GUILLEN BARTOLO
Folio Único de Identificación
FI26-168C6C8E1-5AC7-4990-8695-F938D585DF59

Edad al momento de la desaparición: 14 **Edad Actual:** 14
Lugar de nacimiento: HIDALGO
Sexo: MUJER **Genero:** FEMENINO
Nacionalidad: MEXICANA
¿Habla español?: SI
Idioma o lengua indígena: SIN DATO **Discapacidad:** NO
Fecha de hechos: 25/03/2026
Fecha de percato: 25/03/2026
Lugar de los hechos: HIDALGO HUEJUTLA DE REYES

DATOS

Características físicas:	COMPLEXION: DELGADA, CARA: REDONDO, COLOR DE LA PIEL: BLANCO, CABELLO: NEGRO LARGO ONDULADO, OJOS: CAFÉS MEDIANOS, NARIZ: RECTA, BOCA: GRANDE, LABIOS: GRUESOS, ESTATURA: 160cm, PESO: 45kg
Señas particulares:	TATUAJE SIN ESPECIFICAR LADO IZQUIERDO
Prendas de vestir:	PRENDA DE VESTIR: BLUSA, PANTIBLUSA, BLUSON PRENDA DE VESTIR: PANTALÓN PRENDA DE VESTIR: TENIS
Autoridades Competentes:	Autoridad que ingresó el reporte: PROCURADURÍA GENERAL DE JUSTICIA DEL ESTADO DE HIDALGO.
Carpeta de investigación:	05-2026-00406

La información que se visualiza de la persona desaparecida o no localizada, es recibida e integrada por las autoridades de la Federación y de las Entidades Federativas competentes, por lo que cualquier información que se visualice, puede ser con la autoridad de origen.

Si tienes información que ayude a la localización de alguna Persona Desaparecida o No Localizada, comunicate desde México al número telefónico 800 028 7783 o WhatsApp 55 1309 9024 y proporciona toda la información que tengas.

Gobierno de México | Gobernación Secretaría de Gobernación | CNB Comisión Nacional de Búsqueda

ALERTA NACIONAL

ALERTA NACIONAL

FICHA DE BÚSQUEDA DE PERSONA DESAPARECIDA

ELSY NALLELI RAMOS MUÑOZ
Folio Único de Identificación
FI26-19E144EEF-DA9F-451D-B3AF-EF2C48AAE496

Edad al momento de la desaparición: 31 **Edad Actual:** 31
Lugar de nacimiento: CHIAPAS
Sexo: MUJER **Genero:** FEMENINO
Nacionalidad: MEXICANA
¿Habla español?: SI
Idioma o lengua indígena: SIN DATO **Discapacidad:** NO
Fecha de hechos: 22/03/2026
Fecha de percato: 22/03/2026
Lugar de los hechos: CHIAPAS REFORMA

DATOS

Características físicas:	COMPLEXION: MEDIANA, CARA: OVALADO, COLOR DE LA PIEL: MORENO, CABELLO: CASTAÑO OSCURO MEDIANO CRESPO, NARIZ: ACHATADA, BOCA: GRANDE, LABIOS: GRUESOS, ESTATURA: 160cm, PESO: 70kg
Señas particulares:	TATUAJE SIN ESPECIFICAR LADO IZQUIERDO
Prendas de vestir:	SIN DATO
Autoridades Competentes:	Autoridad que ingresó el reporte: FISCALÍA GENERAL DEL ESTADO DE CHIAPAS.
Carpeta de investigación:	0410-019-0610-2026

La información que se visualiza de la persona desaparecida o no localizada, es recibida e integrada por las autoridades de la Federación y de las Entidades Federativas competentes, por lo que cualquier información que se visualice, puede ser con la autoridad de origen.

Si tienes información que ayude a la localización de alguna Persona Desaparecida o No Localizada, comunicate desde México al número telefónico 800 028 7783 o WhatsApp 55 1309 9024 y proporciona toda la información que tengas.

Gobierno de México | Gobernación | CNB COMISIÓN NACIONAL DE BÚSQUEDA

ALERTA NACIONAL

ALERTA NACIONAL

FICHA DE BÚSQUEDA DE PERSONA DESAPARECIDA

ANTONIO CRUZ MENDOZA
Folio Único de Identificación
FI26-1B2EFD1C9-3DA0-4E82-B6BC-49A6248BEF08

Edad al momento de la desaparición: 56 **Edad Actual:** 56
Lugar de nacimiento: VERACRUZ
Sexo: HOMBRE **Genero:** MASCULINO
Nacionalidad: MEXICANA
¿Habla español?: SI
Idioma o lengua indígena: SIN DATO **Discapacidad:** NO
Fecha de hechos: 21/03/2026
Fecha de percato: 21/03/2026
Lugar de los hechos: VERACRUZ ALVARADO

DATOS

Características físicas:	COMPLEXION: DELGADA, CARA: NO RECUERDA, COLOR DE LA PIEL: MORENO, CABELLO: NEGRO CORTO LISO, OJOS: CAFÉS PEQUEÑOS, NARIZ: ACHATADA, BOCA: MEDIANA, LABIOS: MEDIANOS, ESTATURA: 156cm, PESO: 60kg
Señas particulares:	CICATRIZ LADO IZQUIERDO
Prendas de vestir:	SIN DATO
Autoridades Competentes:	Autoridad que ingresó el reporte: COMISIÓN ESTATAL DE BÚSQUEDA DE PERSONAS EN EL ESTADO DE VERACRUZ.
Carpeta de investigación:	26/SB 0100U-26ZS

La información que se visualiza de la persona desaparecida o no localizada, es recibida e integrada por las autoridades de la Federación y de las Entidades Federativas competentes, por lo que cualquier información que se visualice, puede ser con la autoridad de origen.

Si tienes información que ayude a la localización de alguna Persona Desaparecida o No Localizada, comunicate desde México al número telefónico 800 028 7783 o WhatsApp 55 1309 9024 y proporciona toda la información que tengas.

Gobierno de México | Gobernación | CNB COMISIÓN NACIONAL DE BÚSQUEDA

ALERTA NACIONAL

ALERTA NACIONAL

FICHA DE BÚSQUEDA DE PERSONA DESAPARECIDA

JONATHAN ALEXIS GUTIERREZ SANTOYO
Folio Único de Identificación
FI26-1ECFEEC0D-58D3-40DA-B9DF-DD7A39949B9C

Edad al momento de la desaparición: 14 **Edad Actual:** 14
Lugar de nacimiento: MICHOACAN
Sexo: HOMBRE **Genero:** MASCULINO
Nacionalidad: MEXICANA
¿Habla español?: SI
Idioma o lengua indígena: SIN DATO **Discapacidad:** NO
Fecha de hechos: 20/03/2026
Fecha de percato: 20/03/2026
Lugar de los hechos: MICHOACAN ZAMORA

DATOS

Características físicas:	COMPLEXION: DELGADA, CARA: OVALADO, COLOR DE LA PIEL: MORENO, CABELLO: NEGRO CORTO LISO, OJOS: CAFÉS GRANDES, ESTATURA: 165cm, PESO: 55kg
Señas particulares:	ARETES/PERFORACIONES LADO DERECHO
Prendas de vestir:	PRENDA DE VESTIR: CAMISA, COLOR: AZUL MARINO PRENDA DE VESTIR: PANTALÓN, COLOR: NEGRO PRENDA DE VESTIR: TENIS, COLOR: NEGRO
Autoridades Competentes:	Autoridad que ingresó el reporte: FISCALÍA GENERAL DEL ESTADO DE MICHOACÁN.
Carpeta de investigación:	DC01/18/01000/2026

La información que se visualiza de la persona desaparecida o no localizada, es recibida e integrada por las autoridades de la Federación y de las Entidades Federativas competentes, por lo que cualquier información que se visualice, puede ser con la autoridad de origen.

Si tienes información que ayude a la localización de alguna Persona Desaparecida o No Localizada, comunicate desde México al número telefónico 800 028 7783 o WhatsApp 55 1309 9024 y proporciona toda la información que tengas.

Gobierno de México | Gobernación | CNB Comisión Nacional de Búsqueda

ALERTA NACIONAL

FICHA DE BÚSQUEDA DE PERSONA DESAPARECIDA

JOSE OSCAR HORACIO BARRIENTOS AVILES
Folio Único de Identificación
FI26-179281F3F-2D51-4938-BC6C-2B9CC1514747

Edad al momento de la desaparición: 68 **Edad Actual:** 68
Lugar de nacimiento: VERACRUZ
Sexo: HOMBRE **Genero:** FEMENINO
Nacionalidad: MEXICANA
¿Habla español?: SI
Idioma o lengua indígena: SIN DATO **Discapacidad:** NO
Fecha de hechos: 23/03/2026
Fecha de percato: 23/03/2026
Lugar de los hechos: VERACRUZ PEROTE

DATOS

Características físicas:	COMPLEXION: DELGADA, CARA: REDONDO, CABELLO: NEGRO CORTO LISO, OJOS: CAFÉS GRANDES, NARIZ: ALOMADA, BOCA: MEDIANA, LABIOS: GRUESOS, ESTATURA: 164cm, PESO: 70kg
Señas particulares:	LUNARES O MANCHAS LADO IZQUIERDO
Prendas de vestir:	SIN DATO
Autoridades Competentes:	Autoridad que ingresó el reporte: COMISIÓN ESTATAL DE BÚSQUEDA DE PERSONAS EN EL ESTADO DE VERACRUZ.
Carpeta de investigación:	26/CI 0245M-26ZC (ZN)

La información que se visualiza de la persona desaparecida o no localizada, es recibida e integrada por las autoridades de la Federación y de las Entidades Federativas competentes, por lo que cualquier información que se visualice, puede ser con la autoridad de origen.

Si tienes información que ayude a la localización de alguna Persona Desaparecida o No Localizada, comunicate desde México al número telefónico 800 028 7783 o WhatsApp 55 1309 9024 y proporciona toda la información que tengas.

ALERTA NACIONAL

Gobierno de México | Gobernación | CNB Comisión Nacional de Búsqueda

ALERTA NACIONAL

FICHA DE BÚSQUEDA DE PERSONA DESAPARECIDA

MANUEL ALEXANDER HERNANDEZ ROQUE
Folio Único de Identificación
FI26-1ED6B57E2-EC9D-4993-993A-73F95E12D787

Edad al momento de la desaparición: 7 **Edad Actual:** 8
Lugar de nacimiento: CHIAPAS
Sexo: HOMBRE **Genero:** MASCULINO
Nacionalidad: MEXICANA
¿Habla español?: SI
Idioma o lengua indígena: SIN DATO **Discapacidad:** SI
Fecha de hechos: 05/03/2026
Fecha de percato: 05/03/2026
Lugar de los hechos: CHIAPAS ARRIAGA

DATOS	
Características físicas:	COMPLEXION: DELGADA, CARA: OVALADO, COLOR DE LA PIEL: MORENO, CABELLO: NEGRO CORTO LISO, OJOS: CAFÉS MEDIANOS, NARIZ: ALOMADA, BOCA: MEDIANA, LABIOS: MEDIANOS, ESTATURA: 140cm, PESO: 30kg
Señas particulares:	OTRO SIN ESPECIFICAR LADO UNICO
Prendas de vestir:	SIN DATO
Autoridades Competentes:	Autoridad que ingresó el reporte: FISCALÍA GENERAL DEL ESTADO DE CHIAPAS.
Carpeta de investigación:	0046-009-0714-2026

La información que se visualiza de la persona desaparecida o no localizada, es recibida e integrada por las autoridades de la Federación y de las Entidades Federativas competentes, por lo que cualquier información que se visualice, puede ser con la autoridad de origen.

Si tienes información que ayude a la localización de alguna Persona Desaparecida o No Localizada, comunicate desde México al número telefónico 800 028 7783 o WhatsApp 55 1309 9024 y proporciona toda la información que tengas.

ALERTA NACIONAL

Gobierno de México | Gobernación | CNB Comisión Nacional de Búsqueda

ALERTA NACIONAL

ALERTA NACIONAL

FICHA DE BÚSQUEDA DE PERSONA DESAPARECIDA

JUAN CARLOS SANCHEZ GUZMAN
Folio Único de Identificación
FI26-169E818DF-B3AB-45C6-B327-A0B441ADFDCA

Edad al momento de la desaparición: 45 **Edad Actual:** 45
Lugar de nacimiento: VERACRUZ
Sexo: HOMBRE **Genero:** MASCULINO
Nacionalidad: MEXICANA
¿Habla español?: SI
Idioma o lengua indígena: SIN DATO **Discapacidad:** NO
Fecha de hechos: 16/03/2026
Fecha de percato: 16/03/2026
Lugar de los hechos: VERACRUZ VERACRUZ

DATOS	
Características físicas:	COMPLEXION: ROBUSTA, COLOR DE LA PIEL: BLANCO, CABELLO: ENTRECANO CORTO ONDULADO, OJOS: CAFÉS MEDIANOS, NARIZ: RECTA, BOCA: MEDIANA, LABIOS: MEDIANOS, ESTATURA: 178cm, PESO: 80kg
Señas particulares:	DEFECTO FISICO LADO IZQUIERDO
Prendas de vestir:	SIN DATO
Autoridades Competentes:	Autoridad que ingresó el reporte: FISCALÍA GENERAL DEL ESTADO DE VERACRUZ DE IGNACIO DE LA LLAVE.
Carpeta de investigación:	VER/FIM/FEADPD/59/2026

La información que se visualiza de la persona desaparecida o no localizada, es recibida e integrada por las autoridades de la Federación y de las Entidades Federativas competentes, por lo que cualquier información que se visualice, puede ser con la autoridad de origen.

Si tienes información que ayude a la localización de alguna Persona Desaparecida o No Localizada, comunicate desde México al número telefónico 800 028 7783 o WhatsApp 55 1309 9024 y proporciona toda la información que tengas.

Gobierno de México | Gobernación | CNB Comisión Nacional de Búsqueda

ALERTA NACIONAL

ALERTA NACIONAL

FICHA DE BÚSQUEDA DE PERSONA DESAPARECIDA

LUIS ARTURO HERNANDEZ BRAVO
Folio Único de Identificación
FI26-1C04BD65F-73F1-4D31-98B6-CA32364FB538

Edad al momento de la desaparición: 39 **Edad Actual:** 39
Lugar de nacimiento: VERACRUZ
Sexo: HOMBRE **Genero:** MASCULINO
Nacionalidad: MEXICANA
¿Habla español?: SI
Idioma o lengua indígena: SIN DATO **Discapacidad:** NO
Fecha de hechos: 16/03/2026
Fecha de percato: 16/03/2026
Lugar de los hechos: VERACRUZ VERACRUZ

DATOS	
Características físicas:	COMPLEXION: ROBUSTA, COLOR DE LA PIEL: MORENO, CABELLO: ENTRECANO CORTO ONDULADO, OJOS: CAFÉS PEQUEÑOS, NARIZ: ACHATADA, BOCA: MEDIANA, LABIOS: GRUESOS, ESTATURA: 168cm, PESO: 90kg
Señas particulares:	CICATRIZ LADO UNICO
Prendas de vestir:	SIN DATO
Autoridades Competentes:	Autoridad que ingresó el reporte: FISCALÍA GENERAL DEL ESTADO DE VERACRUZ DE IGNACIO DE LA LLAVE.
Carpeta de investigación:	VER/FIM/FEADPD/59/2026

La información que se visualiza de la persona desaparecida o no localizada, es recibida e integrada por las autoridades de la Federación y de las Entidades Federativas competentes, por lo que cualquier información que se visualice, puede ser con la autoridad de origen.

Si tienes información que ayude a la localización de alguna Persona Desaparecida o No Localizada, comunicate desde México al número telefónico 800 028 7783 o WhatsApp 55 1309 9024 y proporciona toda la información que tengas.

Gobierno de México | Gobernación | CNB Comisión Nacional de Búsqueda

ALERTA NACIONAL

ALERTA NACIONAL

FICHA DE BÚSQUEDA DE PERSONA DESAPARECIDA

LEYDI LIDIA LOPEZ GONZALEZ
Folio Único de Identificación
FI26-1AB5745B6-ECE0-45F6-B0AA-D4B0C6B99664

Edad al momento de la desaparición: 13 **Edad Actual:** 13
Lugar de nacimiento: CHIAPAS
Sexo: MUJER **Genero:** FEMENINO
Nacionalidad: MEXICANA
¿Habla español?: SI
Idioma o lengua indígena: SIN DATO **Discapacidad:** NO
Fecha de hechos: 24/03/2026
Fecha de percato: 24/03/2026
Lugar de los hechos: CHIAPAS TUXTLA GUTIÉRREZ

DATOS

Características físicas:	COMPLEXION: DELGADA, CARA: OVALADO, COLOR DE LA PIEL: MORENO, CABELLO: NEGRO MEDIANO LISO, OJOS: NEGROS MEDIANOS, NARIZ: ACHATADA, BOCA: GRANDE, LABIOS: GRUESOS, ESTATURA: 150cm, PESO: 54kg
Señas particulares:	CICATRIZ SIN ESPECIFICAR LADO DERECHO
Prendas de vestir:	SIN DATO
Autoridades Competentes:	Autoridad que ingresó el reporte: FISCALÍA GENERAL DEL ESTADO DE CHIAPAS.
Carpeta de investigación:	0093-101-3003-2026

La información que se visualiza de la persona desaparecida o no localizada, es recibida e integrada por las autoridades de la Federación y de las Entidades Federativas competentes, por lo que cualquier información que se visualice, puede ser con la autoridad de origen.

Si tienes información que ayude a la localización de alguna Persona Desaparecida o No Localizada, comunicate desde México al número telefónico 800 028 7783 o WhatsApp 55 1309 9024 y proporciona toda la información que tengas.

Gobierno de México | Gobernación | CNB Comisión Nacional de Búsqueda

ALERTA NACIONAL

ALERTA NACIONAL

FICHA DE BÚSQUEDA DE PERSONA DESAPARECIDA

JOCELYN LOPEZ ORTIZ
Folio Único de Identificación
FI26-13749D9E8-F81C-4603-B8B5-7FEAD3AA172E

Edad al momento de la desaparición: 18 **Edad Actual:** 18
Lugar de nacimiento: CHIAPAS
Sexo: MUJER **Genero:** FEMENINO
Nacionalidad: MEXICANA
¿Habla español?: SI
Idioma o lengua indígena: SIN DATO **Discapacidad:** NO
Fecha de hechos: 23/03/2026
Fecha de percato: 23/03/2026
Lugar de los hechos: CHIAPAS COMITÁN DE DOMÍNGUEZ

DATOS

Características físicas:	COMPLEXION: DELGADA, CARA: OVALADO, COLOR DE LA PIEL: MORENO, CABELLO: NEGRO LARGO LISO, OJOS: CAFÉS MEDIANOS, NARIZ: ACHATADA, BOCA: MEDIANA, LABIOS: GRUESOS, ESTATURA: 172cm, PESO: 60kg
Señas particulares:	TATUAJE SIN ESPECIFICAR LADO DERECHO
Prendas de vestir:	SIN DATO
Autoridades Competentes:	Autoridad que ingresó el reporte: FISCALÍA GENERAL DEL ESTADO DE CHIAPAS.
Carpeta de investigación:	0408-019-0610-2026

La información que se visualiza de la persona desaparecida o no localizada, es recibida e integrada por las autoridades de la Federación y de las Entidades Federativas competentes, por lo que cualquier información que se visualice, puede ser con la autoridad de origen.

Si tienes información que ayude a la localización de alguna Persona Desaparecida o No Localizada, comunicate desde México al número telefónico 800 028 7783 o WhatsApp 55 1309 9024 y proporciona toda la información que tengas.

Gobierno de México | Gobernación Secretaría de Gobernación | CNB Comisión Nacional de Búsqueda

ALERTA NACIONAL

ALERTA NACIONAL

FICHA DE BÚSQUEDA DE PERSONA DESAPARECIDA

NANCY VILLALVA CANTOR
Folio Único de Identificación
FI26-1B407CCBA-A96C-46AF-B27F-D81C303785FF

Edad al momento de la desaparición: 33 **Edad Actual:** 33
Lugar de nacimiento: BAJA CALIFORNIA SUR
Sexo: MUJER **Genero:** FEMENINO
Nacionalidad: MEXICANA
¿Habla español?: SI
Idioma o lengua indígena: SIN DATO **Discapacidad:** SI
Fecha de hechos: 20/03/2026
Fecha de percato: 20/03/2026
Lugar de los hechos: BAJA CALIFORNIA SUR LOS CABOS

DATOS

Características físicas:	COMPLEXION: DELGADA, CARA: OVALADO, COLOR DE LA PIEL: MORENO, CABELLO: NEGRO MEDIANO LISO, OJOS: NEGROS PEQUEÑOS, NARIZ: NO RECUERDA, BOCA: MEDIANA, LABIOS: DELGADOS, ESTATURA: 155cm, PESO: 45kg
Señas particulares:	NINGUNA
Prendas de vestir:	PRENDA DE VESTIR: PANTALÓN, COLOR: AZUL MARINO PRENDA DE VESTIR: PLAYERA, COLOR: GRIS PRENDA DE VESTIR: ZAPATILLAS, COLOR: AZUL MARINO
Autoridades Competentes:	Autoridad que ingresó el reporte: COMISIÓN ESTATAL DE BÚSQUEDA DE PERSONAS DEL ESTADO DE BAJA CALIFORNIA SUR.
Carpeta de investigación:	SJC/832/2026/NUC

La información que se visualiza de la persona desaparecida o no localizada, es recibida e integrada por las autoridades de la Federación y de las Entidades Federativas competentes, por lo que cualquier información que se visualice, puede ser con la autoridad de origen.

Si tienes información que ayude a la localización de alguna Persona Desaparecida o No Localizada, comunicate desde México al número telefónico 800 028 7783 o WhatsApp 55 1309 9024 y proporciona toda la información que tengas.

Gobierno de México | Gobernación | CNB Comisión Nacional de Búsqueda

ALERTA NACIONAL

ALERTA NACIONAL

FICHA DE BÚSQUEDA DE PERSONA DESAPARECIDA

PEDRO CIRILO PEREZ PEREZ
Folio Único de Identificación
FI26-14FD4F647-6468-45D9-A700-94C640E143C0

Edad al momento de la desaparición: 26 **Edad Actual:** 26
Lugar de nacimiento: CHIAPAS
Sexo: HOMBRE **Genero:** MASCULINO
Nacionalidad: MEXICANA
¿Habla español?: SI
Idioma o lengua indígena: SIN DATO **Discapacidad:** NO
Fecha de hechos: 18/03/2026
Fecha de percato: 18/03/2026
Lugar de los hechos: CHIAPAS ACALA

DATOS	
Características físicas:	COMPLEXION: MEDIANA, COLOR DE LA PIEL: MORENO, CABELLO: NEGRO CORTO LISO, OJOS: NEGROS MEDIANOS, BOCA: MEDIANA, LABIOS: MEDIANOS, ESTATURA: 160cm, PESO: 70kg
Señas particulares:	CICATRIZ SIN ESPECIFICAR LADO DERECHO
Prendas de vestir:	SIN DATO
Autoridades Competentes:	Autoridad que ingresó el reporte: FISCALÍA GENERAL DEL ESTADO DE CHIAPAS.
Carpeta de investigación:	0038-002-0425-2026

La información que se visualiza de la persona desaparecida o no localizada, es recibida e integrada por las autoridades de la Federación y de las Entidades Federativas competentes, por lo que cualquier información que se visualice, puede ser con la autoridad de origen.

Si tienes información que ayude a la localización de alguna Persona Desaparecida o No Localizada, comunicate desde México al número telefónico 800 028 7783 o WhatsApp 55 1309 9024 y proporciona toda la información que tengas.

Gobierno de México | Gobernación | CNB Comisión Nacional de Búsqueda

ALERTA NACIONAL

ALERTA NACIONAL

FICHA DE BÚSQUEDA DE PERSONA DESAPARECIDA

HIROMY YUSSETH OVIEDO CANTU
Folio Único de Identificación
FI26-192C40F97-2581-4376-82A7-4019F9E1C0F3

Edad al momento de la desaparición: 4 **Edad Actual:** 4
Lugar de nacimiento: TAMAULIPAS
Sexo: MUJER **Genero:** FEMENINO
Nacionalidad: MEXICANA
¿Habla español?: SI
Idioma o lengua indígena: SIN DATO **Discapacidad:** NO
Fecha de hechos: 08/03/2026
Fecha de percato: 08/03/2026
Lugar de los hechos: TAMAULIPAS MATAMOROS

DATOS

Características físicas:	COMPLEXION: DELGADA, CARA: OVALADO, COLOR DE LA PIEL: BLANCO, CABELLO: NEGRO MEDIANO LISO, OJOS: CAFÉS PEQUEÑOS, ESTATURA: 110cm, PESO: 20kg
Señas particulares:	NINGUNA
Prendas de vestir:	PRENDA DE VESTIR: PANTALÓN, COLOR: ROSA PRENDA DE VESTIR: SUETER, COLOR: BEIGE
Autoridades Competentes:	Autoridad que ingresó el reporte: FISCALÍA GENERAL DE JUSTICIA DEL ESTADO DE TAMAULIPAS.
Carpeta de investigación:	FGJT/FEIDDFP/MAT/UE1/00042/2026

La información que se visualiza de la persona desaparecida o no localizada, es recibida e integrada por las autoridades de la Federación y de las Entidades Federativas competentes, por lo que cualquier información que se visualice, puede ser con la autoridad de origen.

Si tienes información que ayude a la localización de alguna Persona Desaparecida o No Localizada, comunicate desde México al número telefónico 800 028 7783 o WhatsApp 55 1309 9024 y proporciona toda la información que tengas.

Gobierno de México | Gobernación | CNB Comisión Nacional de Búsqueda

ALERTA NACIONAL

FICHA DE BÚSQUEDA DE PERSONA DESAPARECIDA

ALFREDO JOSE RODRIGUEZ PACHECO
Folio Único de Identificación
FI26-1CF67E296-D680-48D6-A0F0-D7E7AF39ABFA

Edad al momento de la desaparición: 28 **Edad Actual:** 28
Lugar de nacimiento: VENEZUELA
Sexo: HOMBRE **Genero:** MASCULINO
Nacionalidad: VENEZOLANA
¿Habla español?: SI
Idioma o lengua indígena: SIN DATO **Discapacidad:** NO
Fecha de hechos: 12/03/2026
Fecha de percato: 12/03/2026
Lugar de los hechos: TAMAULIPAS MATAMOROS

DATOS

Características físicas:	COMPLEXION: DELGADA, CARA: NO RECUERDA, COLOR DE LA PIEL: TRIGUEÑO, CABELLO: NEGRO CORTO LISO, OJOS: CAFÉS MEDIANOS, ESTATURA: 160cm, PESO: 80kg
Señas particulares:	NINGUNA
Prendas de vestir:	SIN DATO
Autoridades Competentes:	Autoridad que ingresó el reporte: COMISIÓN ESTATAL DE BÚSQUEDA DE PERSONAS DE TAMAULIPAS.
Carpeta de investigación:	

La información que se visualiza de la persona desaparecida o no localizada, es recibida e integrada por las autoridades de la Federación y de las Entidades Federativas competentes, por lo que cualquier información que se visualice, puede ser con la autoridad de origen.

Si tienes información que ayude a la localización de alguna Persona Desaparecida o No Localizada, comunicate desde México al número telefónico 800 028 7783 o WhatsApp 55 1309 9024 y proporciona toda la información que tengas.

ALERTA NACIONAL

Gobierno de México | Gobernación | CNB COMISIÓN NACIONAL DE BÚSQUEDA

ALERTA NACIONAL

ALERTA NACIONAL

FICHA DE BÚSQUEDA DE PERSONA DESAPARECIDA

REYES ADAN NUÑEZ MACHADO
Folio Único de Identificación
FI26-1B8CE3629-C15A-4D8B-B6E9-C69C37E7266B

Edad al momento de la desaparición: 36 **Edad Actual:** 36
Lugar de nacimiento: SINALOA
Sexo: HOMBRE **Genero:** MASCULINO
Nacionalidad: MEXICANA
¿Habla español?: SI
Idioma o lengua indígena: SIN DATO **Discapacidad:** SI
Fecha de hechos: 22/03/2026
Fecha de percato: 22/03/2026
Lugar de los hechos: SINALOA NAVOLATO

DATOS	
Características físicas:	COMPLEXION: ROBUSTA, CARA: REDONDO, COLOR DE LA PIEL: MORENO, CABELLO: CASTAÑO OSCURO MEDIANO ONDULADO, OJOS: CAFÉS MEDIANOS, NARIZ: RECTA, BOCA: MEDIANA, LABIOS: GRUESOS, ESTATURA: 178cm, PESO: 90kg
Señas particulares:	CICATRIZ LADO IZQUIERDO
Prendas de vestir:	SIN DATO
Autoridades Competentes:	Autoridad que ingresó el reporte: COMISIÓN ESTATAL DE BÚSQUEDA DE PERSONAS EN EL ESTADO DE SINALOA.
Carpeta de investigación:	CLN / FEDFP / 3615 / 2026

La información que se visualiza de la persona desaparecida o no localizada, es recibida e integrada por las autoridades de la Federación y de las Entidades Federativas competentes, por lo que cualquier información que se visualice, puede ser con la autoridad de origen.

Si tienes información que ayude a la localización de alguna Persona Desaparecida o No Localizada, comunicate desde México al número telefónico 800 028 7783 o WhatsApp 55 1309 9024 y proporciona toda la información que tengas.

Gobierno de México | Gobernación | CNB Comisión Nacional de Búsqueda

ALERTA NACIONAL

FICHA DE BÚSQUEDA DE PERSONA DESAPARECIDA

AMERICA ABIGAIL CANTU MORATO
Folio Único de Identificación
FI26-145F8B91E-E96D-4695-9E50-B623962D9A52

Edad al momento de la desaparición: 24 **Edad Actual:** 24
Lugar de nacimiento: TAMAULIPAS
Sexo: MUJER **Genero:** FEMENINO
Nacionalidad: MEXICANA
¿Habla español?: SI
Idioma o lengua indígena: SIN DATO **Discapacidad:** NO
Fecha de hechos: 08/03/2026
Fecha de percato: 08/03/2026
Lugar de los hechos: TAMAULIPAS MATAMOROS

DATOS	
Características físicas:	COMPLEXION: DELGADA, CARA: RECTANGULAR, COLOR DE LA PIEL: BLANCO, CABELLO: CASTAÑO OSCURO LARGO LISO, OJOS: CAFÉS PEQUEÑOS, NARIZ: RECTA, BOCA: GRANDE, LABIOS: GRUESOS, ESTATURA: 150cm, PESO: 43kg
Señas particulares:	CICATRIZ SIN ESPECIFICAR LADO UNICO
Prendas de vestir:	SIN DATO
Autoridades Competentes:	Autoridad que ingresó el reporte: FISCALÍA GENERAL DE JUSTICIA DEL ESTADO DE TAMAULIPAS.
Carpeta de investigación:	FGJT/FEIDDFP/MAT/UE1/00042/2026

La información que se visualiza de la persona desaparecida o no localizada, es recibida e integrada por las autoridades de la Federación y de las Entidades Federativas competentes, por lo que cualquier información que se visualice, puede ser con la autoridad de origen.

Si tienes información que ayude a la localización de alguna Persona Desaparecida o No Localizada, comunicate desde México al número telefónico 800 028 7783 o WhatsApp 55 1309 9024 y proporciona toda la información que tengas.

ALERTA NACIONAL

Gobierno de México | Gobernación | CNB COMISIÓN NACIONAL DE BÚSQUEDA

ALERTA NACIONAL

FICHA DE BÚSQUEDA DE PERSONA DESAPARECIDA

ARTURO PEREZ ALVARADO
Folio Único de Identificación
FI26-1E96286A4-B066-4DE2-B35E-84942F6AEC82

Edad al momento de la desaparición: 32 **Edad Actual:** 32
Lugar de nacimiento: TAMAULIPAS
Sexo: HOMBRE **Genero:** MASCULINO
Nacionalidad: MEXICANA
¿Habla español?: SI
Idioma o lengua indígena: SIN DATO **Discapacidad:** NO
Fecha de hechos: 17/03/2026
Fecha de percato: 17/03/2026
Lugar de los hechos: TAMAULIPAS REYNOSA

DATOS

Características físicas:	COMPLEXION: DELGADA, CARA: OVALADO, COLOR DE LA PIEL: MORENO, CABELLO: NEGRO CORTO ONDULADO, OJOS: CAFÉS GRANDES
Señas particulares:	CICATRIZ LADO IZQUIERDO
Prendas de vestir:	PRENDA DE VESTIR: PLAYERA, COLOR: GRIS PRENDA DE VESTIR: SHORTS, COLOR: GRIS PRENDA DE VESTIR: TENIS, COLOR: NEGRO
Autoridades Competentes:	Autoridad que ingresó el reporte: FISCALÍA GENERAL DE JUSTICIA DEL ESTADO DE TAMAULIPAS.
Carpeta de investigación:	FGJT/FEIDDFP/REY/UE1/00089/2026

La información que se visualiza de la persona desaparecida o no localizada, es recibida e integrada por las autoridades de la Federación y de las Entidades Federativas competentes, por lo que cualquier información que se visualice, puede ser con la autoridad de origen.

Si tienes información que ayude a la localización de alguna Persona Desaparecida o No Localizada, comunicate desde México al número telefónico 800 028 7783 o WhatsApp 55 1309 9024 y proporciona toda la información que tengas.

ALERTA NACIONAL

Gobierno de México | Gobernación | CNB Comisión Nacional de Búsqueda

ALERTA NACIONAL

ALERTA NACIONAL

FICHA DE BÚSQUEDA DE PERSONA DESAPARECIDA

JORGE ARTURO JR. FLORES ABAD
Folio Único de Identificación
FI26-143FA74CC-C521-4D05-8104-4F68DA468149

Edad al momento de la desaparición: 26 **Edad Actual:** 26
Lugar de nacimiento: SINALOA
Sexo: HOMBRE **Genero:** MASCULINO
Nacionalidad: MEXICANA
¿Habla español?: SI
Idioma o lengua indígena: SIN DATO **Discapacidad:** NO
Fecha de hechos: 18/03/2026
Fecha de percato: 18/03/2026
Lugar de los hechos: SINALOA MAZATLÁN

DATOS	
Características físicas:	COMPLEXION: DELGADA, CARA: OVALADO, COLOR DE LA PIEL: BLANCO, CABELLO: CASTAÑO OSCURO CORTO ONDULADO, OJOS: CAFÉS MEDIANOS, NARIZ: RECTA, BOCA: PEQUEÑA, LABIOS: DELGADOS, ESTATURA: 168cm, PESO: 70kg
Señas particulares:	CICATRIZ LADO UNICO
Prendas de vestir:	PRENDA DE VESTIR: SHORTS
Autoridades Competentes:	Autoridad que ingresó el reporte: FISCALÍA GENERAL DEL ESTADO DE SINALOA.
Carpeta de investigación:	MAZTL/FEDFP/2653/2026/CI.

La información que se visualiza de la persona desaparecida o no localizada, es recibida e integrada por las autoridades de la Federación y de las Entidades Federativas competentes, por lo que cualquier información que se visualice, puede ser con la autoridad de origen.

Si tienes información que ayude a la localización de alguna Persona Desaparecida o No Localizada, comunicate desde México al número telefónico 800 028 7783 o WhatsApp 55 1309 9024 y proporciona toda la información que tengas.

Gobierno de México | Gobernación | CNB Comisión Nacional de Búsqueda

ALERTA NACIONAL

ALERTA NACIONAL

FICHA DE BÚSQUEDA DE PERSONA DESAPARECIDA

EDUARDO SANTANA JIMENEZ
Folio Único de Identificación
FI26-165C1BCE0-28C1-445D-AC7E-ECF0E6BEA9ED

Edad al momento de la desaparición: 28 **Edad Actual:** 28
Lugar de nacimiento: MICHOACAN
Sexo: HOMBRE **Genero:** MASCULINO
Nacionalidad: MEXICANA
¿Habla español?: SI
Idioma o lengua indígena: SIN DATO **Discapacidad:** NO
Fecha de hechos: 20/03/2026
Fecha de percato: 20/03/2026
Lugar de los hechos: MICHOACAN MORELIA

DATOS	
Características físicas:	COMPLEXION: ROBUSTA, CARA: OVALADO, COLOR DE LA PIEL: MORENO, CABELLO: CASTAÑO CLARO CORTO LISO, NARIZ: RECTA, BOCA: GRANDE, LABIOS: GRUESOS, ESTATURA: 182cm, PESO: 90kg
Señas particulares:	ARETES/PERFORACIONES LADO IZQUIERDO
Prendas de vestir:	SIN DATO
Autoridades Competentes:	Autoridad que ingresó el reporte: FISCALÍA GENERAL DEL ESTADO DE MICHOACÁN.
Carpeta de investigación:	FEPD/11425/2026

La información que se visualiza de la persona desaparecida o no localizada, es recibida e integrada por las autoridades de la Federación y de las Entidades Federativas competentes, por lo que cualquier información que se visualice, puede ser con la autoridad de origen.

Si tienes información que ayude a la localización de alguna Persona Desaparecida o No Localizada, comunicate desde México al número telefónico 800 028 7783 o WhatsApp 55 1309 9024 y proporciona toda la información que tengas.

Gobierno de México | Gobernación Secretaría de Gobernación | CNB Comisión Nacional de Búsqueda

ALERTA NACIONAL

ALERTA NACIONAL

FICHA DE BÚSQUEDA DE PERSONA DESAPARECIDA

IRMA DEL SOCORRO ORDOÑEZ VELUETA
Folio Único de Identificación
FI26-17F181C69-72BF-4125-9AC8-A61BE77253C6

Edad al momento de la desaparición: 67 **Edad Actual:** 67
Lugar de nacimiento: CAMPECHE
Sexo: MUJER **Genero:** FEMENINO
Nacionalidad: MEXICANA
¿Habla español?: SIN DATO
Idioma o lengua indígena: SIN DATO **Discapacidad:** NO
Fecha de hechos: 23/03/2026
Fecha de percato: 23/03/2026
Lugar de los hechos: CAMPECHE CARMEN

DATOS

Características físicas:	COMPLEXION: DELGADA, CARA: OVALADO, COLOR DE LA PIEL: TRIGUEÑO, CABELLO: ENTRECANO MEDIANO ONDULADO, OJOS: CAFÉS NO RECUERDA, NARIZ: RECTA, BOCA: PEQUEÑA, LABIOS: DELGADOS, ESTATURA: 160cm, PESO: 52kg
Señas particulares:	CICATRIZ LADO IZQUIERDO
Prendas de vestir:	SIN DATO
Autoridades Competentes:	Autoridad que ingresó el reporte: FISCALÍA GENERAL DEL ESTADO DE CAMPECHE.
Carpeta de investigación:	CI-3-2026-186

La información que se visualiza de la persona desaparecida o no localizada, es recibida e integrada por las autoridades de la Federación y de las Entidades Federativas competentes, por lo que cualquier información que se visualice, puede ser con la autoridad de origen.

Si tienes información que ayude a la localización de alguna Persona Desaparecida o No Localizada, comunicate desde México al número telefónico 800 028 7783 o WhatsApp 55 1309 9024 y proporciona toda la información que tengas.

Gobierno de México | Gobernación | CNB COMISIÓN NACIONAL DE BÚSQUEDA

ALERTA NACIONAL

FICHA DE BÚSQUEDA DE PERSONA DESAPARECIDA

RENE AVILES NERIA
Folio Único de Identificación
FI26-104024C7D-3878-4CA3-9B60-9FBF682ED083

Edad al momento de la desaparición: 80 **Edad Actual:** 80
Lugar de nacimiento: HIDALGO
Sexo: HOMBRE **Genero:** MASCULINO
Nacionalidad: MEXICANA
¿Habla español?: SI
Idioma o lengua indígena: SIN DATO **Discapacidad:** NO
Fecha de hechos: 25/03/2026
Fecha de percato: 25/03/2026
Lugar de los hechos: HIDALGO PROGRESO DE OBREGÓN

DATOS

Características físicas:	COMPLEXION: DELGADA, CARA: OVALADO, COLOR DE LA PIEL: MORENO, CABELLO: ENTRECANO CORTO LISO, OJOS: CAFÉS PEQUEÑOS, NARIZ: RECTA, BOCA: GRANDE, LABIOS: DELGADOS, ESTATURA: 170cm, PESO: 75kg
Señas particulares:	CICATRIZ SIN ESPECIFICAR LADO UNICO, LUNARES O MANCHAS SIN ESPECIFICAR LADO UNICO
Prendas de vestir:	PRENDA DE VESTIR: CAMISA PRENDA DE VESTIR: PANTALÓN PRENDA DE VESTIR: SUETER PRENDA DE VESTIR: ZAPATOS
Autoridades Competentes:	Autoridad que ingresó el reporte: PROCURADURÍA GENERAL DE JUSTICIA DEL ESTADO DE HIDALGO.
Carpeta de investigación:	10-2026-00316

La información que se visualiza de la persona desaparecida o no localizada, es recibida e integrada por las autoridades de la Federación y de las Entidades Federativas competentes, por lo que cualquier información que se visualice, puede ser con la autoridad de origen.

Si tienes información que ayude a la localización de alguna Persona Desaparecida o No Localizada, comunicate desde México al número telefónico 800 028 7783 o WhatsApp 55 1309 9024 y proporciona toda la información que tengas.

ALERTA NACIONAL

Gobierno de México | Gobernación | CNB COMISIÓN NACIONAL DE BÚSQUEDA

ALERTA NACIONAL

ALERTA NACIONAL

FICHA DE BÚSQUEDA DE PERSONA DESAPARECIDA

ROSENDO CRUZ HURTADO
Folio Único de Identificación
FI26-195F58175-FDB9-41AF-BA49-90E493F3BC57

Edad al momento de la desaparición: 35 **Edad Actual:** 35
Lugar de nacimiento: HIDALGO
Sexo: HOMBRE **Genero:** MASCULINO
Nacionalidad: MEXICANA
¿Habla español?: SI
Idioma o lengua indígena: SIN DATO **Discapacidad:** NO
Fecha de hechos: 24/03/2026
Fecha de percato: 24/03/2026
Lugar de los hechos: HIDALGO TECOZAUTLA

DATOS	
Características físicas:	COMPLEXION: DELGADA, CARA: REDONDO, COLOR DE LA PIEL: MORENO, CABELLO: NEGRO CORTO LISO, OJOS: CAFÉS PEQUEÑOS, NARIZ: RECTA, BOCA: MEDIANA, LABIOS: GRUESOS, ESTATURA: 162cm, PESO: 65kg
Señas particulares:	CICATRIZ SIN ESPECIFICAR LADO DERECHO, TATUAJE SIN ESPECIFICAR
Prendas de vestir:	PRENDA DE VESTIR: CAMISA PRENDA DE VESTIR: PANTALÓN PRENDA DE VESTIR: TENIS
Autoridades Competentes:	Autoridad que ingresó el reporte: PROCURADURÍA GENERAL DE JUSTICIA DEL ESTADO DE HIDALGO.
Carpeta de investigación:	06-2026-00170

La información que se visualiza de la persona desaparecida o no localizada, es recibida e integrada por las autoridades de la Federación y de las Entidades Federativas competentes, por lo que cualquier información que se visualice, puede ser con la autoridad de origen.

Si tienes información que ayude a la localización de alguna Persona Desaparecida o No Localizada, comunicate desde México al número telefónico 800 028 7783 o WhatsApp 55 1309 9024 y proporciona toda la información que tengas.

Gobierno de México | Gobernación | CNB Comisión Nacional de Búsqueda

ALERTA NACIONAL

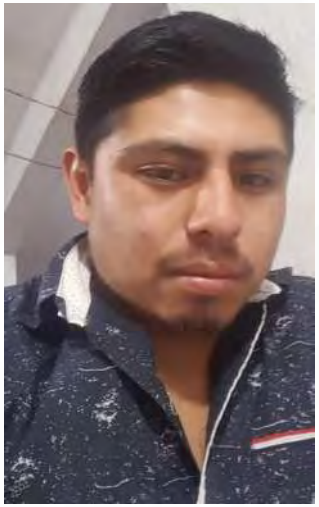

ALERTA NACIONAL

FICHA DE BÚSQUEDA DE PERSONA DESAPARECIDA

MARCOS OBED FERNANDEZ RODRIGUEZ
Folio Único de Identificación
FI26-1156C5371-F2E1-49E9-B0D0-75B211EC8C8C

Edad al momento de la desaparición: 29 **Edad Actual:** 29
Lugar de nacimiento: HIDALGO
Sexo: HOMBRE **Genero:** MASCULINO
Nacionalidad: MEXICANA
¿Habla español?: SI
Idioma o lengua indígena: SIN DATO **Discapacidad:** NO
Fecha de hechos: 25/03/2026
Fecha de percato: 25/03/2026
Lugar de los hechos: HIDALGO CUAUTEPEC DE HINOJOSA

DATOS

Características físicas:	COMPLEXION: MEDIANA, CARA: OVALADO, COLOR DE LA PIEL: MORENO, CABELLO: NEGRO CORTO LISO, OJOS: CAFÉS PEQUEÑOS, NARIZ: RECTA, BOCA: PEQUEÑA, LABIOS: MEDIANOS, ESTATURA: 174cm, PESO: 82kg
Señas particulares:	LUNARES O MANCHAS SIN ESPECIFICAR , CICATRIZ SIN ESPECIFICAR LADO UNICO
Prendas de vestir:	SIN DATO
Autoridades Competentes:	Autoridad que ingresó el reporte: PROCURADURÍA GENERAL DE JUSTICIA DEL ESTADO DE HIDALGO.
Carpeta de investigación:	18-2026-01316

La información que se visualiza de la persona desaparecida o no localizada, es recibida e integrada por las autoridades de la Federación y de las Entidades Federativas competentes, por lo que cualquier información que se visualice, puede ser con la autoridad de origen.

Si tienes información que ayude a la localización de alguna Persona Desaparecida o No Localizada, comunicate desde México al número telefónico 800 028 7783 o WhatsApp 55 1309 9024 y proporciona toda la información que tengas.

Gobierno de México | Gobernación Secretaría de Gobernación | CNB Comisión Nacional de Búsqueda

ALERTA NACIONAL

FICHA DE BÚSQUEDA DE PERSONA DESAPARECIDA

RUBEN GABRIEL UREÑA CERVANTES
Folio Único de Identificación
FI26-1C81C7326-F43C-4C6C-9F9C-3087575FB36F

Edad al momento de la desaparición: 37 **Edad Actual:** 37
Lugar de nacimiento: BAJA CALIFORNIA SUR
Sexo: HOMBRE **Genero:** MASCULINO
Nacionalidad: MEXICANA
¿Habla español?: SI
Idioma o lengua indígena: SIN DATO **Discapacidad:** NO
Fecha de hechos: 23/03/2026
Fecha de percato: 23/03/2026
Lugar de los hechos: BAJA CALIFORNIA SUR MULEGÉ

DATOS

Características físicas:	COMPLEXION: DELGADA, CARA: OVALADO, COLOR DE LA PIEL: BLANCO, CABELLO: CASTAÑO OSCURO CORTO LISO, OJOS: VERDES MEDIANOS, NARIZ: NO RECUERDA, BOCA: MEDIANA, LABIOS: MEDIANOS, ESTATURA: 169cm, PESO: 72kg
Señas particulares:	TATUAJE SIN ESPECIFICAR LADO UNICO
Prendas de vestir:	SIN DATO
Autoridades Competentes:	Autoridad que ingresó el reporte: PROCURADURÍA GENERAL DE JUSTICIA DEL ESTADO DE BAJA CALIFORNIA SUR.
Carpeta de investigación:	SRL/95/2026/NUC

La información que se visualiza de la persona desaparecida o no localizada, es recibida e integrada por las autoridades de la Federación y de las Entidades Federativas competentes, por lo que cualquier información que se visualice, puede ser con la autoridad de origen.

Si tienes información que ayude a la localización de alguna Persona Desaparecida o No Localizada, comunicate desde México al número telefónico 800 028 7783 o WhatsApp 55 1309 9024 y proporciona toda la información que tengas.

ALERTA NACIONAL

Gobierno de México | Gobernación | CNB Comisión Nacional de Búsqueda

ALERTA NACIONAL

FICHA DE BÚSQUEDA DE PERSONA DESAPARECIDA

NAYDELI JATZIRI LEON CASTILLO
Folio Único de Identificación
FI26-1E6EF5944-C54B-45B1-97B3-5808909A8E42

Edad al momento de la desaparición: 23 **Edad Actual:** 23
Lugar de nacimiento: BAJA CALIFORNIA SUR
Sexo: MUJER **Genero:** FEMENINO
Nacionalidad: MEXICANA
¿Habla español?: SI
Idioma o lengua indígena: SIN DATO **Discapacidad:** NO
Fecha de hechos: 11/03/2026
Fecha de percato: 11/03/2026
Lugar de los hechos: BAJA CALIFORNIA SUR LA PAZ

DATOS	
Características físicas:	COMPLEXION: DELGADA, CARA: REDONDO, COLOR DE LA PIEL: BLANCO, CABELLO: ROJIZO LARGO LISO, OJOS: MIEL GRANDES, NARIZ: ACHATADA, BOCA: PEQUEÑA, LABIOS: MEDIANOS, ESTATURA: 165cm, PESO: 60kg
Señas particulares:	NINGUNA
Prendas de vestir:	SIN DATO
Autoridades Competentes:	Autoridad que ingresó el reporte: PROCURADURÍA GENERAL DE JUSTICIA DEL ESTADO DE BAJA CALIFORNIA SUR.
Carpeta de investigación:	LPZ/2033/2026

La información que se visualiza de la persona desaparecida o no localizada, es recibida e integrada por las autoridades de la Federación y de las Entidades Federativas competentes, por lo que cualquier información que se visualice, puede ser con la autoridad de origen.

Si tienes información que ayude a la localización de alguna Persona Desaparecida o No Localizada, comunicate desde México al número telefónico 800 028 7783 o WhatsApp 55 1309 9024 y proporciona toda la información que tengas.

ALERTA NACIONAL

Gobierno de México | Gobernación | CNB Comisión Nacional de Búsqueda

ALERTA NACIONAL

ALERTA NACIONAL

FICHA DE BÚSQUEDA DE PERSONA DESAPARECIDA

HILARIO ALDAHIR ORTIZ RAMIREZ
Folio Único de Identificación
FI26-141B25212-9E04-4680-8509-3A723CFA5F2F

Edad al momento de la desaparición: 18 **Edad Actual:** 18
Lugar de nacimiento: HIDALGO
Sexo: HOMBRE **Genero:** MASCULINO
Nacionalidad: MEXICANA
¿Habla español?: SI
Idioma o lengua indígena: SIN DATO **Discapacidad:** NO
Fecha de hechos: 24/03/2026
Fecha de percato: 24/03/2026
Lugar de los hechos: HIDALGO TECOZAUTLA

DATOS

Características físicas:	COMPLEXION: DELGADA, COLOR DE LA PIEL: MORENO, CABELLO: NEGRO CORTO ONDULADO, OJOS: CAFÉS GRANDES, NARIZ: RECTA, BOCA: MEDIANA, LABIOS: GRUESOS, ESTATURA: 160cm, PESO: 58kg
Señas particulares:	TATUAJE SIN ESPECIFICAR , CICATRIZ SIN ESPECIFICAR LADO UNICO
Prendas de vestir:	PRENDA DE VESTIR: PANTALÓN PRENDA DE VESTIR: PLAYERA PRENDA DE VESTIR: TENIS
Autoridades Competentes:	Autoridad que ingresó el reporte: PROCURADURÍA GENERAL DE JUSTICIA DEL ESTADO DE HIDALGO.
Carpeta de investigación:	06-2026-00169

La información que se visualiza de la persona desaparecida o no localizada, es recibida e integrada por las autoridades de la Federación y de las Entidades Federativas competentes, por lo que cualquier información que se visualice, puede ser con la autoridad de origen.

Si tienes información que ayude a la localización de alguna Persona Desaparecida o No Localizada, comunicate desde México al número telefónico 800 028 7783 o WhatsApp 55 1309 9024 y proporciona toda la información que tengas.

Gobierno de México | Gobernación Secretaría de Gobernación | CNB Comisión Nacional de Búsqueda

ALERTA NACIONAL

FICHA DE BÚSQUEDA DE PERSONA DESAPARECIDA

JESUS ALBERTO GARCIA SOLIS
Folio Único de Identificación
FI26-1EC3B1583-2634-4659-9B0E-71C91B1E8CFD

Edad al momento de la desaparición: 17 **Edad Actual:** 17
Lugar de nacimiento: SINALOA
Sexo: HOMBRE **Genero:** MASCULINO
Nacionalidad: MEXICANA
¿Habla español?: SI
Idioma o lengua indígena: SIN DATO **Discapacidad:** NO
Fecha de hechos: 24/03/2026
Fecha de percato: 24/03/2026
Lugar de los hechos: SINALOA MAZATLÁN

DATOS	
Características físicas:	COMPLEXION: DELGADA, CARA: OVALADO, COLOR DE LA PIEL: MORENO, CABELLO: CASTAÑO OSCURO LARGO LISO, OJOS: CAFÉS MEDIANOS, NARIZ: RECTA, BOCA: MEDIANA, LABIOS: MEDIANOS, ESTATURA: 170cm, PESO: 75kg
Señas particulares:	ARETES/PERFORACIONES SIN ESPECIFICAR LADO DERECHO
Prendas de vestir:	SIN DATO
Autoridades Competentes:	Autoridad que ingresó el reporte: COMISIÓN ESTATAL DE BÚSQUEDA DE PERSONAS EN EL ESTADO DE SINALOA.
Carpeta de investigación:	MAZTL/FEDFP/002669/2026/CI

La información que se visualiza de la persona desaparecida o no localizada, es recibida e integrada por las autoridades de la Federación y de las Entidades Federativas competentes, por lo que cualquier información que se visualice, puede ser con la autoridad de origen.

Si tienes información que ayude a la localización de alguna Persona Desaparecida o No Localizada, comunicate desde México al número telefónico 800 028 7783 o WhatsApp 55 1309 9024 y proporciona toda la información que tengas.

ALERTA NACIONAL

Gobierno de México | Gobernación | CNB Comisión Nacional de Búsqueda

ALERTA NACIONAL

ALERTA NACIONAL

FICHA DE BÚSQUEDA DE PERSONA DESAPARECIDA

ERICK EDUARDO DAVALOS JAIMES
Folio Único de Identificación
FI26-1C7AB647F-C7DF-4D94-89D1-8BF16E440249

Edad al momento de la desaparición: 20 **Edad Actual:** 20
Lugar de nacimiento: MICHOACAN
Sexo: HOMBRE **Genero:** MASCULINO
Nacionalidad: MEXICANA
¿Habla español?: SI
Idioma o lengua indígena: SIN DATO **Discapacidad:** NO
Fecha de hechos: 19/03/2026
Fecha de percato: 19/03/2026
Lugar de los hechos: MICHOACAN APATZINGÁN

DATOS

Características físicas:	COMPLEXION: DELGADA, CARA: OVALADO, COLOR DE LA PIEL: BLANCO, OJOS: CAFÉS PEQUEÑOS, NARIZ: RECTA, BOCA: MEDIANA, LABIOS: DELGADOS, ESTATURA: 170cm, PESO: 70kg
Señas particulares:	TATUAJE LADO DERECHO, TATUAJE SIN ESPECIFICAR LADO DERECHO, TATUAJE SIN ESPECIFICAR LADO IZQUIERDO
Prendas de vestir:	PRENDA DE VESTIR: PANTALÓN, COLOR: NEGRO PRENDA DE VESTIR: PLAYERA, COLOR: NEGRO PRENDA DE VESTIR: TENIS, COLOR: NEGRO
Autoridades Competentes:	Autoridad que ingresó el reporte: FISCALÍA GENERAL DEL ESTADO DE MICHOACÁN.
Carpeta de investigación:	DC01/14/00617/2026

La información que se visualiza de la persona desaparecida o no localizada, es recibida e integrada por las autoridades de la Federación y de las Entidades Federativas competentes, por lo que cualquier información que se visualice, puede ser con la autoridad de origen.

Si tienes información que ayude a la localización de alguna Persona Desaparecida o No Localizada, comunicate desde México al número telefónico 800 028 7783 o WhatsApp 55 1309 9024 y proporciona toda la información que tengas.

Gobierno de México | Gobernación | CNB Comisión Nacional de Búsqueda

ALERTA NACIONAL

ALERTA NACIONAL

FICHA DE BÚSQUEDA DE PERSONA DESAPARECIDA

JUANA MUNDO FELIPE
Folio Único de Identificación
FI26-1C565DBEE-ABE4-4412-9C02-BBDF4E4454F9

Edad al momento de la desaparición: 30 **Edad Actual:** 30
Lugar de nacimiento: VERACRUZ
Sexo: MUJER **Genero:** FEMENINO
Nacionalidad: MEXICANA
¿Habla español?: SI
Idioma o lengua indígena: SIN DATO **Discapacidad:** NO
Fecha de hechos: 23/03/2026
Fecha de percato: 23/03/2026
Lugar de los hechos: VERACRUZ ALTOTONGA

DATOS	
Características físicas:	COMPLEXION: ROBUSTA, COLOR DE LA PIEL: MORENO, CABELLO: CASTAÑO OSCURO LARGO ONDULADO, OJOS: CAFÉS GRANDES, NARIZ: RECTA, BOCA: MEDIANA, LABIOS: MEDIANOS, ESTATURA: 145cm, PESO: 48kg
Señas particulares:	CICATRIZ LADO UNICO
Prendas de vestir:	SIN DATO
Autoridades Competentes:	Autoridad que ingresó el reporte: FISCALÍA GENERAL DEL ESTADO DE VERACRUZ DE IGNACIO DE LA LLAVE.
Carpeta de investigación:	XAL/FIM/FEADPD/063/2026

La información que se visualiza de la persona desaparecida o no localizada, es recibida e integrada por las autoridades de la Federación y de las Entidades Federativas competentes, por lo que cualquier información que se visualice, puede ser con la autoridad de origen.

Si tienes información que ayude a la localización de alguna Persona Desaparecida o No Localizada, comunicate desde México al número telefónico 800 028 7783 o WhatsApp 55 1309 9024 y proporciona toda la información que tengas.

Gobierno de México | Gobernación | CNB COMISIÓN NACIONAL DE BÚSQUEDA

ALERTA NACIONAL

FICHA DE BÚSQUEDA DE PERSONA DESAPARECIDA

MARIA MERCEDES GARCIA MUNDO
Folio Único de Identificación
FI26-18CB54629-DAA8-4709-A20D-E52A4AA85BBF

Edad al momento de la desaparición: 10 **Edad Actual:** 10
Lugar de nacimiento: VERACRUZ
Sexo: MUJER **Genero:** FEMENINO
Nacionalidad: MEXICANA
¿Habla español?: SI
Idioma o lengua indígena: SIN DATO **Discapacidad:** NO
Fecha de hechos: 23/03/2026
Fecha de percato: 23/03/2026
Lugar de los hechos: VERACRUZ ALTOTONGA

DATOS

Características físicas:	COMPLEXION: ROBUSTA, COLOR DE LA PIEL: MORENO, CABELLO: CASTAÑO OSCURO LARGO ONDULADO, OJOS: CAFÉS MEDIANOS, NARIZ: ACHATADA, BOCA: PEQUEÑA, LABIOS: MEDIANOS, ESTATURA: 140cm, PESO: 38kg
Señas particulares:	DEFECTO FISICO LADO IZQUIERDO
Prendas de vestir:	SIN DATO
Autoridades Competentes:	Autoridad que ingresó el reporte: FISCALÍA GENERAL DEL ESTADO DE VERACRUZ DE IGNACIO DE LA LLAVE.
Carpeta de investigación:	XAL/FIM/FEADPD/063/2026

La información que se visualiza de la persona desaparecida o no localizada, es recibida e integrada por las autoridades de la Federación y de las Entidades Federativas competentes, por lo que cualquier información que se visualice, puede ser con la autoridad de origen.

Si tienes información que ayude a la localización de alguna Persona Desaparecida o No Localizada, comunicate desde México al número telefónico 800 028 7783 o WhatsApp 55 1309 9024 y proporciona toda la información que tengas.

ALERTA NACIONAL

Gobierno de México | Gobernación | CNB COMISIÓN NACIONAL DE BÚSQUEDA

ALERTA NACIONAL

ALERTA NACIONAL

FICHA DE BÚSQUEDA DE PERSONA DESAPARECIDA

JUAN CARLOS CERVANTES ROSADO
Folio Único de Identificación
FI26-1584AED6D-B64D-4030-B52E-21C0A9116F55

Edad al momento de la desaparición: 28 **Edad Actual:** 28
Lugar de nacimiento: VERACRUZ
Sexo: HOMBRE **Genero:** MASCULINO
Nacionalidad: MEXICANA
¿Habla español?: SI
Idioma o lengua indígena: SIN DATO **Discapacidad:** NO
Fecha de hechos: 13/03/2026
Fecha de percato: 13/03/2026
Lugar de los hechos: VERACRUZ MANLIO FABIO ALTAMIRANO

DATOS

Características físicas:	COMPLEXION: DELGADA, COLOR DE LA PIEL: BLANCO, CABELLO: CASTAÑO CLARO CORTO ONDULADO, OJOS: CAFÉS GRANDES, NARIZ: RECTA, BOCA: PEQUEÑA, LABIOS: DELGADOS, ESTATURA: 150cm, PESO: 60kg
Señas particulares:	OTRO LADO UNICO
Prendas de vestir:	SIN DATO
Autoridades Competentes:	Autoridad que ingresó el reporte: FISCALÍA GENERAL DEL ESTADO DE VERACRUZ DE IGNACIO DE LA LLAVE.
Carpeta de investigación:	VER/FIM/FEADPD/57/2026

La información que se visualiza de la persona desaparecida o no localizada, es recibida e integrada por las autoridades de la Federación y de las Entidades Federativas competentes, por lo que cualquier información que se visualice, puede ser con la autoridad de origen.

Si tienes información que ayude a la localización de alguna Persona Desaparecida o No Localizada, comunicate desde México al número telefónico 800 028 7783 o WhatsApp 55 1309 9024 y proporciona toda la información que tengas.

Gobierno de México | Gobernación | CNB Comisión Nacional de Búsqueda

ALERTA NACIONAL

ALERTA NACIONAL

FICHA DE BÚSQUEDA DE PERSONA DESAPARECIDA

HECTOR JAIME LUTRILLO PASTRANA
Folio Único de Identificación
FI26-1532B743D-F601-429E-A6E7-A4E08CEDC2FE

Edad al momento de la desaparición: 63 **Edad Actual:** 63
Lugar de nacimiento: VERACRUZ
Sexo: HOMBRE **Genero:** MASCULINO
Nacionalidad: MEXICANA
¿Habla español?: SI
Idioma o lengua indígena: SIN DATO **Discapacidad:** NO
Fecha de hechos: 23/03/2026
Fecha de percato: 23/03/2026
Lugar de los hechos: VERACRUZ BOCA DEL RÍO

DATOS

Características físicas:	COMPLEXION: MEDIANA, COLOR DE LA PIEL: MORENO, OJOS: CAFÉS MEDIANOS, NARIZ: ACHATADA, BOCA: GRANDE, LABIOS: GRUESOS, ESTATURA: 168cm, PESO: 90kg
Señas particulares:	LUNARES O MANCHAS LADO DERECHO
Prendas de vestir:	SIN DATO
Autoridades Competentes:	Autoridad que ingresó el reporte: FISCALÍA GENERAL DEL ESTADO DE VERACRUZ DE IGNACIO DE LA LLAVE.
Carpeta de investigación:	VER/FIM/FEADPD/055/2026

La información que se visualiza de la persona desaparecida o no localizada, es recibida e integrada por las autoridades de la Federación y de las Entidades Federativas competentes, por lo que cualquier información que se visualice, puede ser con la autoridad de origen.

Si tienes información que ayude a la localización de alguna Persona Desaparecida o No Localizada, comunicate desde México al número telefónico 800 028 7783 o WhatsApp 55 1309 9024 y proporciona toda la información que tengas.

Gobierno de México | Gobernación | CNB Comisión Nacional de Búsqueda

ALERTA NACIONAL

ALERTA NACIONAL

FICHA DE BÚSQUEDA DE PERSONA DESAPARECIDA

KATHERIN DE LEON GOMEZ
Folio Único de Identificación
FI26-16B7C3C4C-A8F4-435F-B3A9-AE3A588A5E8E

Edad al momento de la desaparición: 21 **Edad Actual:** 21
Lugar de nacimiento: CHIAPAS
Sexo: MUJER **Genero:** FEMENINO
Nacionalidad: MEXICANA
¿Habla español?: SI
Idioma o lengua indígena: SIN DATO **Discapacidad:** NO
Fecha de hechos: 17/03/2026
Fecha de percato: 17/03/2026
Lugar de los hechos: CHIAPAS TAPACHULA

DATOS

Características físicas:	COMPLEXION: DELGADA, CARA: OVALADO, COLOR DE LA PIEL: MORENO, CABELLO: NEGRO CORTO LISO, OJOS: CAFÉS GRANDES, NARIZ: ALOMADA, BOCA: MEDIANA, LABIOS: DELGADOS, ESTATURA: 146cm, PESO: 50kg
Señas particulares:	NINGUNA
Prendas de vestir:	PRENDA DE VESTIR: BLUSA, PANTIBLUSA, BLUSON, COLOR: ROJO PRENDA DE VESTIR: PANTALÓN, COLOR: AZUL
Autoridades Competentes:	Autoridad que ingresó el reporte: FISCALÍA GENERAL DEL ESTADO DE CHIAPAS.
Carpeta de investigación:	0934-089-0519-2026

La información que se visualiza de la persona desaparecida o no localizada, es recibida e integrada por las autoridades de la Federación y de las Entidades Federativas competentes, por lo que cualquier información que se visualice, puede ser con la autoridad de origen.

Si tienes información que ayude a la localización de alguna Persona Desaparecida o No Localizada, comunicate desde México al número telefónico 800 028 7783 o WhatsApp 55 1309 9024 y proporciona toda la información que tengas.

Gobierno de México | Gobernación | CNB Comisión Nacional de Búsqueda

ALERTA NACIONAL

ALERTA NACIONAL

FICHA DE BÚSQUEDA DE PERSONA DESAPARECIDA

BELLA VALENTINA DE LEON GOMEZ
Folio Único de Identificación
FI26-1DD3C7849-46D8-4B5A-A9C4-50E909A85613

Edad al momento de la desaparición: 1 **Edad Actual:** 1
Lugar de nacimiento: CHIAPAS
Sexo: MUJER **Genero:** FEMENINO
Nacionalidad: MEXICANA
¿Habla español?: SIN DATO
Idioma o lengua indígena: SIN DATO **Discapacidad:** NO
Fecha de hechos: 17/03/2026
Fecha de percato: 17/03/2026
Lugar de los hechos: CHIAPAS TAPACHULA

DATOS	
Características físicas:	COMPLEXION: DELGADA, CARA: OVALADO, COLOR DE LA PIEL: MORENO, CABELLO: NEGRO CORTO ONDULADO, OJOS: CAFÉS GRANDES, NARIZ: ACHATADA, BOCA: MEDIANA, LABIOS: DELGADOS, ESTATURA: 60cm, PESO: 13kg
Señas particulares:	NINGUNA
Prendas de vestir:	PRENDA DE VESTIR: BLUSA, PANTIBLUSA, BLUSON, COLOR: ROSA PRENDA DE VESTIR: PANTALÓN, COLOR: NEGRO
Autoridades Competentes:	Autoridad que ingresó el reporte: FISCALÍA GENERAL DEL ESTADO DE CHIAPAS.
Carpeta de investigación:	0934-089-0519-2026

La información que se visualiza de la persona desaparecida o no localizada, es recibida e integrada por las autoridades de la Federación y de las Entidades Federativas competentes, por lo que cualquier información que se visualice, puede ser con la autoridad de origen.

Si tienes información que ayude a la localización de alguna Persona Desaparecida o No Localizada, comunicate desde México al número telefónico 800 028 7783 o WhatsApp 55 1309 9024 y proporciona toda la información que tengas.

Gobierno de México | Gobernación | CNB COMISIÓN NACIONAL DE BÚSQUEDA

ALERTA NACIONAL

ALERTA NACIONAL

FICHA DE BÚSQUEDA DE PERSONA DESAPARECIDA

CAMILO CASAS BRISCON
Folio Único de Identificación
FI26-1A411C544-DADA-41D1-A2DD-31624EDAC7F8

Edad al momento de la desaparición: 43 **Edad Actual:** 43
Lugar de nacimiento: VERACRUZ
Sexo: HOMBRE **Genero:** MASCULINO
Nacionalidad: MEXICANA
¿Habla español?: SIN DATO
Idioma o lengua indígena: SIN DATO **Discapacidad:** NO
Fecha de hechos: 13/03/2026
Fecha de percato: 13/03/2026
Lugar de los hechos: VERACRUZ MANLIO FABIO ALTAMIRANO

DATOS

Características físicas:	COMPLEXION: ROBUSTA, COLOR DE LA PIEL: MORENO, CABELLO: NEGRO CORTO ONDULADO, OJOS: CAFÉS GRANDES, NARIZ: ALOMADA, BOCA: MEDIANA, LABIOS: GRUESOS, ESTATURA: 173cm, PESO: 87kg
Señas particulares:	CICATRIZ SIN ESPECIFICAR
Prendas de vestir:	SIN DATO
Autoridades Competentes:	Autoridad que ingresó el reporte: FISCALÍA GENERAL DEL ESTADO DE VERACRUZ DE IGNACIO DE LA LLAVE.
Carpeta de investigación:	VER/FIM/FEADPD/56/2026

La información que se visualiza de la persona desaparecida o no localizada, es recibida e integrada por las autoridades de la Federación y de las Entidades Federativas competentes, por lo que cualquier información que se visualice, puede ser con la autoridad de origen.

Si tienes información que ayude a la localización de alguna Persona Desaparecida o No Localizada, comunicate desde México al número telefónico 800 028 7783 o WhatsApp 55 1309 9024 y proporciona toda la información que tengas.

Gobierno de México | Gobernación | CNB Comisión Nacional de Búsqueda

ALERTA NACIONAL

ALERTA NACIONAL

FICHA DE BÚSQUEDA DE PERSONA DESAPARECIDA

JOSE RAUL MARTINEZ ULLOA
Folio Único de Identificación
FI26-14E99A69B-602B-4D5F-8593-B47435E10005

Edad al momento de la desaparición: 30 **Edad Actual:** 30
Lugar de nacimiento: CHIAPAS
Sexo: HOMBRE **Genero:** MASCULINO
Nacionalidad: MEXICANA
¿Habla español?: SI
Idioma o lengua indígena: SIN DATO **Discapacidad:** NO
Fecha de hechos: 24/03/2026
Fecha de percato: 24/03/2026
Lugar de los hechos: CHIAPAS HUIXTLA

DATOS

Características físicas:	COMPLEXION: ROBUSTA, CARA: OVALADO, COLOR DE LA PIEL: BLANCO, CABELLO: NEGRO CORTO ONDULADO, OJOS: NEGROS MEDIANOS, NARIZ: ALOMADA, BOCA: MEDIANA, LABIOS: GRUESOS, ESTATURA: 155cm, PESO: 75kg
Señas particulares:	TATUAJE
Prendas de vestir:	SIN DATO
Autoridades Competentes:	Autoridad que ingresó el reporte: FISCALÍA GENERAL DEL ESTADO DE CHIAPAS.
Carpeta de investigación:	0094-40-0515-2026

La información que se visualiza de la persona desaparecida o no localizada, es recibida e integrada por las autoridades de la Federación y de las Entidades Federativas competentes, por lo que cualquier información que se visualice, puede ser con la autoridad de origen.

Si tienes información que ayude a la localización de alguna Persona Desaparecida o No Localizada, comunicate desde México al número telefónico 800 028 7783 o WhatsApp 55 1309 9024 y proporciona toda la información que tengas.

Gobierno de México | Gobernación | CNB COMISIÓN NACIONAL DE BÚSQUEDA

ALERTA NACIONAL

ALERTA NACIONAL

FICHA DE BÚSQUEDA DE PERSONA DESAPARECIDA

CRUZ MERCEDES MEJIA MADRID
Folio Único de Identificación
FI26-1E3ECAD5C-C413-45D4-8658-949C04DC1974

Edad al momento de la desaparición: 27 **Edad Actual:** 27
Lugar de nacimiento: CHIAPAS
Sexo: MUJER **Genero:** FEMENINO
Nacionalidad: MEXICANA
¿Habla español?: SI
Idioma o lengua indígena: SIN DATO **Discapacidad:** NO
Fecha de hechos: 24/03/2026
Fecha de percato: 24/03/2026
Lugar de los hechos: CHIAPAS HUIXTLA

DATOS	
Características físicas:	COMPLEXION: ROBUSTA, CARA: REDONDO, COLOR DE LA PIEL: MORENO, CABELLO: CASTAÑO CLARO MEDIANO LISO, OJOS: CAFÉS MEDIANOS, NARIZ: ACHATADA, BOCA: MEDIANA, LABIOS: DELGADOS, ESTATURA: 160cm, PESO: 80kg
Señas particulares:	TATUAJE LADO IZQUIERDO
Prendas de vestir:	SIN DATO
Autoridades Competentes:	Autoridad que ingresó el reporte: FISCALÍA GENERAL DEL ESTADO DE CHIAPAS.
Carpeta de investigación:	0094-040-0515-2026

La información que se visualiza de la persona desaparecida o no localizada, es recibida e integrada por las autoridades de la Federación y de las Entidades Federativas competentes, por lo que cualquier información que se visualice, puede ser con la autoridad de origen.

Si tienes información que ayude a la localización de alguna Persona Desaparecida o No Localizada, comunicate desde México al número telefónico 800 028 7783 o WhatsApp 55 1309 9024 y proporciona toda la información que tengas.

Gobierno de México | Gobernación | CNB COMISIÓN NACIONAL DE BÚSQUEDA

ALERTA NACIONAL

ALERTA NACIONAL

FICHA DE BÚSQUEDA DE PERSONA DESAPARECIDA

JOSE DAVID PASTRANA AVELINO
Folio Único de Identificación
FI26-1792A166E-65D4-44B9-AAA9-A79B9CE07AE9

Edad al momento de la desaparición: 35 **Edad Actual:** 35
Lugar de nacimiento: GUERRERO
Sexo: HOMBRE **Genero:** MASCULINO
Nacionalidad: MEXICANA
¿Habla español?: SI
Idioma o lengua indígena: SIN DATO **Discapacidad:** NO
Fecha de hechos: 14/03/2026
Fecha de percato: 14/03/2026
Lugar de los hechos: GUERRERO ACAPULCO DE JUÁREZ

DATOS

Características físicas:	COMPLEXION: ROBUSTA, CARA: REDONDO, COLOR DE LA PIEL: MORENO, CABELLO: ENTRECANO CORTO ONDULADO, OJOS: CAFÉS PEQUEÑOS, NARIZ: ACHATADA, BOCA: PEQUEÑA, LABIOS: DELGADOS, ESTATURA: 168cm, PESO: 75kg
Señas particulares:	LUNARES O MANCHAS LADO UNICO, TATUAJE LADO IZQUIERDO, CICATRIZ LADO IZQUIERDO
Prendas de vestir:	PRENDA DE VESTIR: PANTALÓN, COLOR: AZUL PRENDA DE VESTIR: PLAYERA
Autoridades Competentes:	Autoridad que ingresó el reporte: FISCALÍA GENERAL DEL ESTADO DE GUERRERO.
Carpeta de investigación:	12022510900054200326

La información que se visualiza de la persona desaparecida o no localizada, es recibida e integrada por las autoridades de la Federación y de las Entidades Federativas competentes, por lo que cualquier información que se visualice, puede ser con la autoridad de origen.

Si tienes información que ayude a la localización de alguna Persona Desaparecida o No Localizada, comunicate desde México al número telefónico 800 028 7783 o WhatsApp 55 1309 9024 y proporciona toda la información que tengas.

Gobierno de México | Gobernación | CNB Comisión Nacional de Búsqueda

ALERTA NACIONAL

FICHA DE BÚSQUEDA DE PERSONA DESAPARECIDA

JOSE ANTONIO OSUNA NAVA
Folio Único de Identificación
FI26-164020319-79E4-491C-BF08-E2355E5C2596

Edad al momento de la desaparición: 35 **Edad Actual:** 35
Lugar de nacimiento: TAMAULIPAS
Sexo: HOMBRE **Genero:** MASCULINO
Nacionalidad: MEXICANA
¿Habla español?: SI
Idioma o lengua indígena: SIN DATO **Discapacidad:** NO
Fecha de hechos: 17/03/2026
Fecha de percato: 17/03/2026
Lugar de los hechos: TAMAULIPAS REYNOSA

DATOS	
Características físicas:	COMPLEXION: ROBUSTA, CARA: REDONDO, COLOR DE LA PIEL: BLANCO
Señas particulares:	NINGUNA
Prendas de vestir:	SIN DATO
Autoridades Competentes:	Autoridad que ingresó el reporte: FISCALÍA GENERAL DE JUSTICIA DEL ESTADO DE TAMAULIPAS.
Carpeta de investigación:	FGJT/FEIDDFP/REY/UE1/00088/2026

La información que se visualiza de la persona desaparecida o no localizada, es recibida e integrada por las autoridades de la Federación y de las Entidades Federativas competentes, por lo que cualquier información que se visualice, puede ser con la autoridad de origen.

Si tienes información que ayude a la localización de alguna Persona Desaparecida o No Localizada, comunicate desde México al número telefónico 800 028 7783 o WhatsApp 55 1309 9024 y proporciona toda la información que tengas.

ALERTA NACIONAL

Gobierno de México | Gobernación | CNB Comisión Nacional de Búsqueda

ALERTA NACIONAL

FICHA DE BÚSQUEDA DE PERSONA DESAPARECIDA

JESUS ALFREDO HERRERA BURGOS
Folio Único de Identificación
FI26-1D51A9D62-7D0C-4CCE-B39C-4F533B166085

Edad al momento de la desaparición: 29 **Edad Actual:** 29
Lugar de nacimiento: SINALOA
Sexo: HOMBRE **Genero:** MASCULINO
Nacionalidad: MEXICANA
¿Habla español?: SI
Idioma o lengua indígena: SIN DATO **Discapacidad:** NO
Fecha de hechos: 08/03/2026
Fecha de percato: 08/03/2026
Lugar de los hechos: SINALOA CULIACÁN

DATOS	
Características físicas:	COMPLEXION: ROBUSTA, CARA: OVALADO, COLOR DE LA PIEL: MORENO, OJOS: CAFÉS MEDIANOS, NARIZ: ALOMADA, BOCA: MEDIANA, LABIOS: MEDIANOS
Señas particulares:	NINGUNA
Prendas de vestir:	SIN DATO
Autoridades Competentes:	Autoridad que ingresó el reporte: COMISIÓN ESTATAL DE BÚSQUEDA DE PERSONAS EN EL ESTADO DE SINALOA.
Carpeta de investigación:	CLN/FEDFP/003009/2026/CI

La información que se visualiza de la persona desaparecida o no localizada, es recibida e integrada por las autoridades de la Federación y de las Entidades Federativas competentes, por lo que cualquier información que se visualice, puede ser con la autoridad de origen.

Si tienes información que ayude a la localización de alguna Persona Desaparecida o No Localizada, comunicate desde México al número telefónico 800 028 7783 o WhatsApp 55 1309 9024 y proporciona toda la información que tengas.

ALERTA NACIONAL

Gobierno de México | Gobernación | CNB COMISIÓN NACIONAL DE BÚSQUEDA

ALERTA NACIONAL

ALERTA NACIONAL

FICHA DE BÚSQUEDA DE PERSONA DESAPARECIDA

JOSE MANUEL BONILLA SOLIS
Folio Único de Identificación
FI26-1C79A4ECE-A259-4D84-999B-4ED08D23A368

Edad al momento de la desaparición: 30 **Edad Actual:** 30
Lugar de nacimiento: VERACRUZ
Sexo: HOMBRE **Genero:** MASCULINO
Nacionalidad: MEXICANA
¿Habla español?: SI
Idioma o lengua indígena: SIN DATO **Discapacidad:** NO
Fecha de hechos: 20/03/2026
Fecha de percato: 20/03/2026
Lugar de los hechos: VERACRUZ COSCOMATEPEC

DATOS

Características físicas:	COMPLEXION: DELGADA, COLOR DE LA PIEL: MORENO, CABELLO: NEGRO MEDIANO ONDULADO, OJOS: CAFÉS MEDIANOS, NARIZ: ACHATADA, BOCA: MEDIANA, LABIOS: GRUESOS, ESTATURA: 168cm, PESO: 85kg
Señas particulares:	TATUAJE LADO IZQUIERDO
Prendas de vestir:	SIN DATO
Autoridades Competentes:	Autoridad que ingresó el reporte: FISCALÍA GENERAL DEL ESTADO DE VERACRUZ DE IGNACIO DE LA LLAVE.
Carpeta de investigación:	HUA/FIM/FEADPD/006/2026

La información que se visualiza de la persona desaparecida o no localizada, es recibida e integrada por las autoridades de la Federación y de las Entidades Federativas competentes, por lo que cualquier información que se visualice, puede ser con la autoridad de origen.

Si tienes información que ayude a la localización de alguna Persona Desaparecida o No Localizada, comunicate desde México al número telefónico 800 028 7783 o WhatsApp 55 1309 9024 y proporciona toda la información que tengas.

Gobierno de México | Gobernación | CNB Comisión Nacional de Búsqueda

ALERTA NACIONAL

ALERTA NACIONAL

FICHA DE BÚSQUEDA DE PERSONA DESAPARECIDA

JORGE URIEL GONZALEZ ROMAN
Folio Único de Identificación
FI26-16A7629F1-C9A9-4D13-B406-7BA5A4A8664F

Edad al momento de la desaparición: 26 **Edad Actual:** 26
Lugar de nacimiento: TAMAULIPAS
Sexo: HOMBRE **Genero:** MASCULINO
Nacionalidad: MEXICANA
¿Habla español?: SI
Idioma o lengua indígena: SIN DATO **Discapacidad:** NO
Fecha de hechos: 21/03/2026
Fecha de percato: 21/03/2026
Lugar de los hechos: TAMAULIPAS TAMPICO

DATOS	
Características físicas:	COMPLEXION: DELGADA, CARA: RECTANGULAR, COLOR DE LA PIEL: TRIGUEÑO
Señas particulares:	CICATRIZ LADO DERECHO
Prendas de vestir:	SIN DATO
Autoridades Competentes:	Autoridad que ingresó el reporte: FISCALÍA GENERAL DE JUSTICIA DEL ESTADO DE TAMAULIPAS.
Carpeta de investigación:	FGJT/FEIDDFP/TAM/UE1/00049/2026

La información que se visualiza de la persona desaparecida o no localizada, es recibida e integrada por las autoridades de la Federación y de las Entidades Federativas competentes, por lo que cualquier información que se visualice, puede ser con la autoridad de origen.

Si tienes información que ayude a la localización de alguna Persona Desaparecida o No Localizada, comunicate desde México al número telefónico 800 028 7783 o WhatsApp 55 1309 9024 y proporciona toda la información que tengas.

Gobierno de México | Gobernación Secretaría de Gobernación | CNB Comisión Nacional de Búsqueda

ALERTA NACIONAL

ALERTA NACIONAL

FICHA DE BÚSQUEDA DE PERSONA DESAPARECIDA

SANTIAGO GUADALUPE VAZQUEZ GONZALEZ
Folio Único de Identificación
FI26-11BD7BEE9-CA12-4261-82C7-3ABF009A189E

Edad al momento de la desaparición: 17 **Edad Actual:** 17
Lugar de nacimiento: JALISCO
Sexo: HOMBRE **Genero:** MASCULINO
Nacionalidad: MEXICANA
¿Habla español?: SI
Idioma o lengua indígena: SIN DATO **Discapacidad:** NO
Fecha de hechos: 07/03/2026
Fecha de percato: 07/03/2026
Lugar de los hechos: JALISCO OCOTLÁN

DATOS

Características físicas:	COMPLEXION: DELGADA, CARA: REDONDO, COLOR DE LA PIEL: TRIGUEÑO, CABELLO: CASTAÑO OSCURO CORTO LISO, OJOS: NEGROS PEQUEÑOS, NARIZ: RECTA, BOCA: GRANDE, LABIOS: GRUESOS, ESTATURA: 168cm, PESO: 52kg
Señas particulares:	OTRO SIN ESPECIFICAR
Prendas de vestir:	PRENDA DE VESTIR: CAMISETA, COLOR: NEGRO PRENDA DE VESTIR: PANTALÓN, COLOR: NEGRO PRENDA DE VESTIR: ROPA INTERIOR, COLOR: OBSCURO PRENDA DE VESTIR: TENIS, COLOR: BLANCO
Autoridades Competentes:	Autoridad que ingresó el reporte: FISCALÍA GENERAL DEL ESTADO DE JALISCO.
Carpeta de investigación:	16627/2026

La información que se visualiza de la persona desaparecida o no localizada, es recibida e integrada por las autoridades de la Federación y de las Entidades Federativas competentes, por lo que cualquier información que se visualice, puede ser con la autoridad de origen.

Si tienes información que ayude a la localización de alguna Persona Desaparecida o No Localizada, comunicate desde México al número telefónico 800 028 7783 o WhatsApp 55 1309 9024 y proporciona toda la información que tengas.

Gobierno de México | Gobernación | CNB Comisión Nacional de Búsqueda

ALERTA NACIONAL

FICHA DE BÚSQUEDA DE PERSONA DESAPARECIDA

BRANDON ALEXIS OSORIO VERA
Folio Único de Identificación
FI26-11065A144-AB52-4C3B-91AE-F2FE1CED3358

Edad al momento de la desaparición: 25 **Edad Actual:** 25
Lugar de nacimiento: TAMAULIPAS
Sexo: HOMBRE **Genero:** MASCULINO
Nacionalidad: MEXICANA
¿Habla español?: SI
Idioma o lengua indígena: SIN DATO **Discapacidad:** NO
Fecha de hechos: 18/03/2026
Fecha de percato: 18/03/2026
Lugar de los hechos: TAMAULIPAS MATAMOROS

DATOS	
Características físicas:	, COLOR DE LA PIEL: MORENO, ESTATURA: 164cm, PESO: 70kg
Señas particulares:	TATUAJE SIN ESPECIFICAR LADO DERECHO
Prendas de vestir:	SIN DATO
Autoridades Competentes:	Autoridad que ingresó el reporte: COMISIÓN ESTATAL DE BÚSQUEDA DE PERSONAS DE TAMAULIPAS.
Carpeta de investigación:	

La información que se visualiza de la persona desaparecida o no localizada, es recibida e integrada por las autoridades de la Federación y de las Entidades Federativas competentes, por lo que cualquier información que se visualice, puede ser con la autoridad de origen.

Si tienes información que ayude a la localización de alguna Persona Desaparecida o No Localizada, comunicate desde México al número telefónico 800 028 7783 o WhatsApp 55 1309 9024 y proporciona toda la información que tengas.

ALERTA NACIONAL

Gobierno de México | Gobernación | CNB Comisión Nacional de Búsqueda

ALERTA NACIONAL

ALERTA NACIONAL

FICHA DE BÚSQUEDA DE PERSONA DESAPARECIDA

AMERICA TANAITA HERNANDEZ CRUZ
Folio Único de Identificación
FI26-102DAB204-C7C9-48EF-980D-7D498FE422E6

Edad al momento de la desaparición: 18 **Edad Actual:** 18
Lugar de nacimiento: TAMAULIPAS
Sexo: MUJER **Genero:** FEMENINO
Nacionalidad: MEXICANA
¿Habla español?: SI
Idioma o lengua indígena: SIN DATO **Discapacidad:** NO
Fecha de hechos: 21/03/2026
Fecha de percato: 21/03/2026
Lugar de los hechos: TAMAULIPAS REYNOSA

DATOS	
Características físicas:	COMPLEXION: MEDIANA, CARA: REDONDO, COLOR DE LA PIEL: MORENO
Señas particulares:	NINGUNA
Prendas de vestir:	SIN DATO
Autoridades Competentes:	Autoridad que ingresó el reporte: FISCALÍA GENERAL DE JUSTICIA DEL ESTADO DE TAMAULIPAS.
Carpeta de investigación:	FGJT/FEIDDFP/REY/UE1/00087/2026

La información que se visualiza de la persona desaparecida o no localizada, es recibida e integrada por las autoridades de la Federación y de las Entidades Federativas competentes, por lo que cualquier información que se visualice, puede ser con la autoridad de origen.

Si tienes información que ayude a la localización de alguna Persona Desaparecida o No Localizada, comunicate desde México al número telefónico 800 028 7783 o WhatsApp 55 1309 9024 y proporciona toda la información que tengas.

Gobierno de México | Gobernación | CNB Comisión Nacional de Búsqueda

ALERTA NACIONAL

FICHA DE BÚSQUEDA DE PERSONA DESAPARECIDA

AILANY GUADALUPE NAVARRETE PEÑA
Folio Único de Identificación
FI26-1B177C29E-61D0-481C-A42A-7CB51554214F

Edad al momento de la desaparición: 1 **Edad Actual:** 1
Lugar de nacimiento: GUERRERO
Sexo: MUJER **Genero:** FEMENINO
Nacionalidad: MEXICANA
¿Habla español?: SIN DATO
Idioma o lengua indígena: SIN DATO **Discapacidad:** NO
Fecha de hechos: 19/03/2026
Fecha de percato: 19/03/2026
Lugar de los hechos: GUERRERO IGUALA DE LA INDEPENDENCIA

DATOS	
Características físicas:	COMPLEXION: ROBUSTA, CARA: REDONDO, COLOR DE LA PIEL: MORENO, CABELLO: NEGRO CORTO LISO, OJOS: CAFÉS PEQUEÑOS, NARIZ: ACHATADA, BOCA: PEQUEÑA, LABIOS: DELGADOS, ESTATURA: 65cm, PESO: 18kg
Señas particulares:	NINGUNA
Prendas de vestir:	SIN DATO
Autoridades Competentes:	Autoridad que ingresó el reporte: FISCALÍA GENERAL DEL ESTADO DE GUERRERO.
Carpeta de investigación:	12060380400340200326

La información que se visualiza de la persona desaparecida o no localizada, es recibida e integrada por las autoridades de la Federación y de las Entidades Federativas competentes, por lo que cualquier información que se visualice, puede ser con la autoridad de origen.

Si tienes información que ayude a la localización de alguna Persona Desaparecida o No Localizada, comunicate desde México al número telefónico 800 028 7783 o WhatsApp 55 1309 9024 y proporciona toda la información que tengas.

ALERTA NACIONAL

Gobierno de México | Gobernación Secretaría de Gobernación | CNB Comisión Nacional de Búsqueda

ALERTA NACIONAL

ALERTA NACIONAL

FICHA DE BÚSQUEDA DE PERSONA DESAPARECIDA

JULIO IVAN HILARIO ZIRANGUA
Folio Único de Identificación
FI26-1B57AB60D-F634-4AB8-86AE-140775A1A659

Edad al momento de la desaparición: 28 **Edad Actual:** 28
Lugar de nacimiento: MICHOACAN
Sexo: HOMBRE **Genero:** MASCULINO
Nacionalidad: MEXICANA
¿Habla español?: SI
Idioma o lengua indígena: SIN DATO **Discapacidad:** NO
Fecha de hechos: 27/02/2026
Fecha de percato: 27/02/2026
Lugar de los hechos: MICHOACAN APATZINGÁN

DATOS

Características físicas:	COMPLEXION: ROBUSTA, CARA: REDONDO, COLOR DE LA PIEL: MORENO, OJOS: CAFÉS PEQUEÑOS, NARIZ: RECTA, BOCA: PEQUEÑA, LABIOS: GRUESOS, ESTATURA: 168cm, PESO: 80kg
Señas particulares:	DEFECTO FISICO SIN ESPECIFICAR LADO UNICO, TATUAJE SIN ESPECIFICAR LADO UNICO, TATUAJE LADO DERECHO, TATUAJE LADO IZQUIERDO, LUNARES O MANCHAS LADO DERECHO, CICATRIZ LADO UNICO, TATUAJE SIN ESPECIFICAR LADO DERECHO, TATUAJE SIN ESPECIFICAR LADO IZQUIERDO, CICATRIZ LADO IZQUIERDO, OTRO SIN ESPECIFICAR LADO UNICO
Prendas de vestir:	PRENDA DE VESTIR: CAMISA, COLOR: CAFE PRENDA DE VESTIR: SHORTS, COLOR: NEGRO PRENDA DE VESTIR: TENIS, COLOR: NEGRO
Autoridades Competentes:	Autoridad que ingresó el reporte: FISCALÍA GENERAL DEL ESTADO DE MICHOACÁN.
Carpeta de investigación:	DC01/14/00569/2026

La información que se visualiza de la persona desaparecida o no localizada, es recibida e integrada por las autoridades de la Federación y de las Entidades Federativas competentes, por lo que cualquier información que se visualice, puede ser con la autoridad de origen.

Si tienes información que ayude a la localización de alguna Persona Desaparecida o No Localizada, comunicate desde México al número telefónico 800 028 7783 o WhatsApp 55 1309 9024 y proporciona toda la información que tengas.

Gobierno de México | Gobernación | CNB COMISIÓN NACIONAL DE BÚSQUEDA

ALERTA NACIONAL

ALERTA NACIONAL

FICHA DE BÚSQUEDA DE PERSONA DESAPARECIDA

ROMARY CERVANTES BAUTISTA
Folio Único de Identificación
FI26-17470B4C3-6B45-400C-B2F4-BD2841B30A9A

Edad al momento de la desaparición: 31 **Edad Actual:** 31
Lugar de nacimiento: BAJA CALIFORNIA SUR
Sexo: MUJER **Genero:** FEMENINO
Nacionalidad: MEXICANA
¿Habla español?: SI
Idioma o lengua indígena: SIN DATO **Discapacidad:** NO
Fecha de hechos: 13/03/2026
Fecha de percato: 13/03/2026
Lugar de los hechos: BAJA CALIFORNIA SUR LOS CABOS

DATOS

Características físicas:	COMPLEXION: DELGADA, CARA: REDONDO, COLOR DE LA PIEL: MORENO, CABELLO: CASTAÑO CLARO CORTO ONDULADO, OJOS: CAFÉS PEQUEÑOS, NARIZ: RECTA, BOCA: PEQUEÑA, LABIOS: GRUESOS, ESTATURA: 150cm, PESO: 55kg
Señas particulares:	LUNARES O MANCHAS LADO IZQUIERDO
Prendas de vestir:	SIN DATO
Autoridades Competentes:	Autoridad que ingresó el reporte: COMISIÓN ESTATAL DE BÚSQUEDA DE PERSONAS DEL ESTADO DE BAJA CALIFORNIA SUR.
Carpeta de investigación:	

La información que se visualiza de la persona desaparecida o no localizada, es recibida e integrada por las autoridades de la Federación y de las Entidades Federativas competentes, por lo que cualquier información que se visualice, puede ser con la autoridad de origen.

Si tienes información que ayude a la localización de alguna Persona Desaparecida o No Localizada, comunicate desde México al número telefónico 800 028 7783 o WhatsApp 55 1309 9024 y proporciona toda la información que tengas.

Gobierno de México | Gobernación | CNB COMISIÓN NACIONAL DE BÚSQUEDA

ALERTA NACIONAL

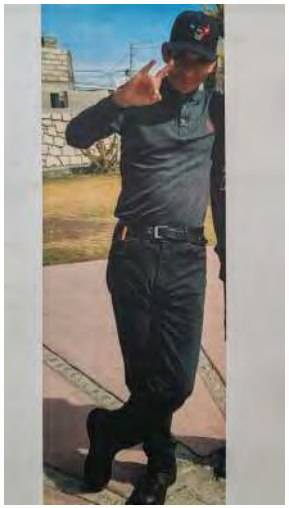

ALERTA NACIONAL

FICHA DE BÚSQUEDA DE PERSONA DESAPARECIDA

MANUEL HERNANDEZ ARGUELLO
Folio Único de Identificación
FI26-143C35A33-5446-4991-9E15-85D24E1B6ACE

Edad al momento de la desaparición: 47 **Edad Actual:** 47
Lugar de nacimiento: HIDALGO
Sexo: HOMBRE **Genero:** MASCULINO
Nacionalidad: MEXICANA
¿Habla español?: SI
Idioma o lengua indígena: SIN DATO **Discapacidad:** NO
Fecha de hechos: 20/03/2026
Fecha de percato: 20/03/2026
Lugar de los hechos: HIDALGO PACHUCA DE SOTO

DATOS	
Características físicas:	COMPLEXION: DELGADA, COLOR DE LA PIEL: MORENO, OJOS: CAFÉS MEDIANOS, NARIZ: RECTA, BOCA: MEDIANA, LABIOS: MEDIANOS, ESTATURA: 185cm, PESO: 75kg
Señas particulares:	CICATRIZ SIN ESPECIFICAR LADO UNICO
Prendas de vestir:	PRENDA DE VESTIR: BOTAS PRENDA DE VESTIR: CHAMARRA PRENDA DE VESTIR: PANTALÓN
Autoridades Competentes:	Autoridad que ingresó el reporte: PROCURADURÍA GENERAL DE JUSTICIA DEL ESTADO DE HIDALGO.
Carpeta de investigación:	12-2026-03619

La información que se visualiza de la persona desaparecida o no localizada, es recibida e integrada por las autoridades de la Federación y de las Entidades Federativas competentes, por lo que cualquier información que se visualice, puede ser con la autoridad de origen.

Si tienes información que ayude a la localización de alguna Persona Desaparecida o No Localizada, comunicate desde México al número telefónico 800 028 7783 o WhatsApp 55 1309 9024 y proporciona toda la información que tengas.

Gobierno de México | Gobernación | CNB Comisión Nacional de Búsqueda

ALERTA NACIONAL

FICHA DE BÚSQUEDA DE PERSONA DESAPARECIDA

CESAR DOMINGUEZ VIRGOS
Folio Único de Identificación
FI26-18DEAEFAD-7628-4252-A4AB-AF3026B24890

Edad al momento de la desaparición: 32 **Edad Actual:** 32
Lugar de nacimiento: GUERRERO
Sexo: HOMBRE **Genero:** MASCULINO
Nacionalidad: MEXICANA
¿Habla español?: SI
Idioma o lengua indígena: SIN DATO **Discapacidad:** NO
Fecha de hechos: 22/03/2026
Fecha de percato: 22/03/2026
Lugar de los hechos: GUERRERO ATENANGO DEL RÍO

DATOS	
Características físicas:	COMPLEXION: DELGADA, COLOR DE LA PIEL: BLANCO, CABELLO: NEGRO CORTO LISO, OJOS: CAFÉS PEQUEÑOS, BOCA: PEQUEÑA, LABIOS: DELGADOS, ESTATURA: 170cm, PESO: 76kg
Señas particulares:	TATUAJE LADO DERECHO, TATUAJE LADO IZQUIERDO
Prendas de vestir:	SIN DATO
Autoridades Competentes:	Autoridad que ingresó el reporte: FISCALÍA GENERAL DEL ESTADO DE GUERRERO.
Carpeta de investigación:	12060380100347230326

La información que se visualiza de la persona desaparecida o no localizada, es recibida e integrada por las autoridades de la Federación y de las Entidades Federativas competentes, por lo que cualquier información que se visualice, puede ser con la autoridad de origen.

Si tienes información que ayude a la localización de alguna Persona Desaparecida o No Localizada, comunicate desde México al número telefónico 800 028 7783 o WhatsApp 55 1309 9024 y proporciona toda la información que tengas.

ALERTA NACIONAL

Gobierno de México | Gobernación | CNB COMISIÓN NACIONAL DE BÚSQUEDA

ALERTA NACIONAL

ALERTA NACIONAL

FICHA DE BÚSQUEDA DE PERSONA DESAPARECIDA

JOSE HERRADA CERVANTES
Folio Único de Identificación
FI26-13B048065-1694-4CE3-8B28-0B7426587C8F

Edad al momento de la desaparición: 19 **Edad Actual:** 19
Lugar de nacimiento: AGUASCALIENTES
Sexo: HOMBRE **Genero:** MASCULINO
Nacionalidad: MEXICANA
¿Habla español?: SI
Idioma o lengua indígena: SIN DATO **Discapacidad:** NO
Fecha de hechos: 16/03/2026
Fecha de percato: 16/03/2026
Lugar de los hechos: AGUASCALIENTES AGUASCALIENTES

DATOS	
Características físicas:	COMPLEXION: MEDIANA, CARA: OVALADO, COLOR DE LA PIEL: MORENO, CABELLO: NEGRO CORTO LISO, OJOS: CAFÉS PEQUEÑOS, NARIZ: RECTA, BOCA: MEDIANA, LABIOS: MEDIANOS, ESTATURA: 158cm, PESO: 65kg
Señas particulares:	TATUAJE LADO DERECHO, TATUAJE LADO UNICO, TATUAJE
Prendas de vestir:	PRENDA DE VESTIR: BOTAS, COLOR: CAFE/BEIGE PRENDA DE VESTIR: PANTALÓN, COLOR: CAFE/BEIGE PRENDA DE VESTIR: SUDADERA, COLOR: NEGRO
Autoridades Competentes:	Autoridad que ingresó el reporte: FISCALÍA GENERAL DEL ESTADO DE AGUASCALIENTES.
Carpeta de investigación:	CI/AGS/0662/03-26

La información que se visualiza de la persona desaparecida o no localizada, es recibida e integrada por las autoridades de la Federación y de las Entidades Federativas competentes, por lo que cualquier información que se visualice, puede ser con la autoridad de origen.

Si tienes información que ayude a la localización de alguna Persona Desaparecida o No Localizada, comunicate desde México al número telefónico 800 028 7783 o WhatsApp 55 1309 9024 y proporciona toda la información que tengas.

Gobierno de México | Gobernación Secretaría de Gobernación | CNB Comisión Nacional de Búsqueda

ALERTA NACIONAL

ALERTA NACIONAL

FICHA DE BÚSQUEDA DE PERSONA DESAPARECIDA

ADRIAN PASTOR LUNA
Folio Único de Identificación
FI26-1A032F93A-E1CD-46CC-9A10-B0DA027343CB

Edad al momento de la desaparición: 28 **Edad Actual:** 28
Lugar de nacimiento: HIDALGO
Sexo: HOMBRE **Genero:** MASCULINO
Nacionalidad: MEXICANA
¿Habla español?: SI
Idioma o lengua indígena: SIN DATO **Discapacidad:** NO
Fecha de hechos: 20/03/2026
Fecha de percato: 20/03/2026
Lugar de los hechos: HIDALGO PACHUCA DE SOTO

DATOS	
Características físicas:	COMPLEXION: DELGADA, CARA: OVALADO, COLOR DE LA PIEL: MORENO, CABELLO: NEGRO CORTO LISO, OJOS: CAFÉS PEQUEÑOS, NARIZ: RECTA, BOCA: PEQUEÑA, LABIOS: DELGADOS, ESTATURA: 160cm, PESO: 65kg
Señas particulares:	TATUAJE SIN ESPECIFICAR LADO UNICO
Prendas de vestir:	PRENDA DE VESTIR: PANTALÓN PRENDA DE VESTIR: SUDADERA PRENDA DE VESTIR: ZAPATOS
Autoridades Competentes:	Autoridad que ingresó el reporte: PROCURADURÍA GENERAL DE JUSTICIA DEL ESTADO DE HIDALGO.
Carpeta de investigación:	12-2026-03626

La información que se visualiza de la persona desaparecida o no localizada, es recibida e integrada por las autoridades de la Federación y de las Entidades Federativas competentes, por lo que cualquier información que se visualice, puede ser con la autoridad de origen.

Si tienes información que ayude a la localización de alguna Persona Desaparecida o No Localizada, comunicate desde México al número telefónico 800 028 7783 o WhatsApp 55 1309 9024 y proporciona toda la información que tengas.

Gobierno de México | Gobernación | CNB COMISIÓN NACIONAL DE BÚSQUEDA

ALERTA NACIONAL

ALERTA NACIONAL

FICHA DE BÚSQUEDA DE PERSONA DESAPARECIDA

JOSE ENRIQUE VILLA CORTEZ
Folio Único de Identificación
FI26-1A5A8D839-F41E-4517-A2FA-22EC0F8383AF

Edad al momento de la desaparición: 18 **Edad Actual:** 18
Lugar de nacimiento: GUERRERO
Sexo: HOMBRE **Genero:** MASCULINO
Nacionalidad: MEXICANA
¿Habla español?: SI
Idioma o lengua indígena: SIN DATO **Discapacidad:** NO
Fecha de hechos: 16/03/2026
Fecha de percato: 16/03/2026
Lugar de los hechos: GUERRERO JOSÉ AZUETA

DATOS	
Características físicas:	COMPLEXION: DELGADA, CARA: OVALADO, COLOR DE LA PIEL: BLANCO, CABELLO: NEGRO LARGO CRESPO, OJOS: CAFÉS PEQUEÑOS, BOCA: MEDIANA, LABIOS: MEDIANOS, ESTATURA: 165cm, PESO: 67kg
Señas particulares:	NINGUNA
Prendas de vestir:	SIN DATO
Autoridades Competentes:	Autoridad que ingresó el reporte: FISCALÍA GENERAL DEL ESTADO DE GUERRERO.
Carpeta de investigación:	12130570500225230326

La información que se visualiza de la persona desaparecida o no localizada, es recibida e integrada por las autoridades de la Federación y de las Entidades Federativas competentes, por lo que cualquier información que se visualice, puede ser con la autoridad de origen.

Si tienes información que ayude a la localización de alguna Persona Desaparecida o No Localizada, comunicate desde México al número telefónico 800 028 7783 o WhatsApp 55 1309 9024 y proporciona toda la información que tengas.

Gobierno de México | Gobernación | CNB Comisión Nacional de Búsqueda

ALERTA NACIONAL

FICHA DE BÚSQUEDA DE PERSONA DESAPARECIDA

CHRISTIAN ABRAHAM MALDONADO MORA
Folio Único de Identificación
FI26-1CBDA0FBD-6687-4136-8BAA-566103766F3C

Edad al momento de la desaparición: 19 **Edad Actual:** 19
Lugar de nacimiento: SINALOA
Sexo: HOMBRE **Genero:** MASCULINO
Nacionalidad: MEXICANA
¿Habla español?: SI
Idioma o lengua indígena: SIN DATO **Discapacidad:** NO
Fecha de hechos: 11/03/2026
Fecha de percato: 11/03/2026
Lugar de los hechos: SINALOA ELOTA

DATOS	
Características físicas:	COMPLEXION: MEDIANA, COLOR DE LA PIEL: MORENO, CABELLO: CASTAÑO OSCURO CORTO LISO, OJOS: CAFÉS MEDIANOS, NARIZ: ACHATADA, BOCA: GRANDE, LABIOS: GRUESOS, ESTATURA: 170cm
Señas particulares:	CICATRIZ LADO UNICO
Prendas de vestir:	SIN DATO
Autoridades Competentes:	Autoridad que ingresó el reporte: FISCALÍA GENERAL DEL ESTADO DE SINALOA.
Carpeta de investigación:	MAZTL/FEDFP/2616/2026/CI

La información que se visualiza de la persona desaparecida o no localizada, es recibida e integrada por las autoridades de la Federación y de las Entidades Federativas competentes, por lo que cualquier información que se visualice, puede ser con la autoridad de origen.

Si tienes información que ayude a la localización de alguna Persona Desaparecida o No Localizada, comunicate desde México al número telefónico 800 028 7783 o WhatsApp 55 1309 9024 y proporciona toda la información que tengas.

ALERTA NACIONAL

Gobierno de México | Gobernación | CNB COMISIÓN NACIONAL DE BÚSQUEDA

ALERTA NACIONAL

ALERTA NACIONAL

FICHA DE BÚSQUEDA DE PERSONA DESAPARECIDA

GENARO DE JESUS TORRES OBIL
Folio Único de Identificación
FI26-1C7107C9C-223F-4956-BCA6-284F6D372246

Edad al momento de la desaparición: 25 **Edad Actual:** 25
Lugar de nacimiento: VERACRUZ
Sexo: HOMBRE **Genero:** MASCULINO
Nacionalidad: MEXICANA
¿Habla español?: SI
Idioma o lengua indígena: SIN DATO **Discapacidad:** NO
Fecha de hechos: 19/03/2026
Fecha de percato: 19/03/2026
Lugar de los hechos: VERACRUZ SAN ANDRÉS TUXTLA

DATOS	
Características físicas:	COMPLEXION: DELGADA, COLOR DE LA PIEL: MORENO, CABELLO: NEGRO CORTO LISO, OJOS: CAFÉS MEDIANOS, NARIZ: RECTA, BOCA: PEQUEÑA, LABIOS: DELGADOS, ESTATURA: 177cm, PESO: 70kg
Señas particulares:	TATUAJE LADO IZQUIERDO
Prendas de vestir:	SIN DATO
Autoridades Competentes:	Autoridad que ingresó el reporte: FISCALÍA GENERAL DEL ESTADO DE VERACRUZ DE IGNACIO DE LA LLAVE.
Carpeta de investigación:	SAT/FIM/FEADPD/016/2026

La información que se visualiza de la persona desaparecida o no localizada, es recibida e integrada por las autoridades de la Federación y de las Entidades Federativas competentes, por lo que cualquier información que se visualice, puede ser con la autoridad de origen.

Si tienes información que ayude a la localización de alguna Persona Desaparecida o No Localizada, comunicate desde México al número telefónico 800 028 7783 o WhatsApp 55 1309 9024 y proporciona toda la información que tengas.

Gobierno de México | Gobernación Secretaría de Gobernación | CNB Comisión Nacional de Búsqueda

ALERTA NACIONAL

ALERTA NACIONAL

FICHA DE BÚSQUEDA DE PERSONA DESAPARECIDA

JULIO IVAN HILARIO ZIRANGUA
Folio Único de Identificación
FI26-1B57AB60D-F634-4AB8-86AE-140775A1A659

Edad al momento de la desaparición: 28 **Edad Actual:** 28
Lugar de nacimiento: MICHOACAN
Sexo: HOMBRE **Genero:** MASCULINO
Nacionalidad: MEXICANA
¿Habla español?: SI
Idioma o lengua indígena: SIN DATO **Discapacidad:** NO
Fecha de hechos: 27/02/2026
Fecha de percato: 27/02/2026
Lugar de los hechos: MICHOACAN APATZINGÁN

DATOS

Características físicas:	COMPLEXION: ROBUSTA, CARA: REDONDO, COLOR DE LA PIEL: MORENO, OJOS: CAFÉS PEQUEÑOS, NARIZ: RECTA, BOCA: PEQUEÑA, LABIOS: GRUESOS, ESTATURA: 168cm, PESO: 80kg
Señas particulares:	DEFECTO FISICO SIN ESPECIFICAR LADO UNICO, TATUAJE SIN ESPECIFICAR LADO UNICO, TATUAJE LADO DERECHO, TATUAJE LADO IZQUIERDO, LUNARES O MANCHAS LADO DERECHO, CICATRIZ LADO UNICO, TATUAJE SIN ESPECIFICAR LADO DERECHO, TATUAJE SIN ESPECIFICAR LADO IZQUIERDO, CICATRIZ LADO IZQUIERDO, OTRO SIN ESPECIFICAR LADO UNICO
Prendas de vestir:	PRENDA DE VESTIR: CAMISA, COLOR: CAFE PRENDA DE VESTIR: SHORTS, COLOR: NEGRO PRENDA DE VESTIR: TENIS, COLOR: NEGRO
Autoridades Competentes:	Autoridad que ingresó el reporte: FISCALÍA GENERAL DEL ESTADO DE MICHOACÁN.
Carpeta de investigación:	DC01/14/00569/2026

La información que se visualiza de la persona desaparecida o no localizada, es recibida e integrada por las autoridades de la Federación y de las Entidades Federativas competentes, por lo que cualquier información que se visualice, puede ser con la autoridad de origen.

Si tienes información que ayude a la localización de alguna Persona Desaparecida o No Localizada, comunicate desde México al número telefónico 800 028 7783 o WhatsApp 55 1309 9024 y proporciona toda la información que tengas.

Gobierno de México | Gobernación | CNB Comisión Nacional de Búsqueda

ALERTA NACIONAL

ALERTA NACIONAL

FICHA DE BÚSQUEDA DE PERSONA DESAPARECIDA

VICENTE PERCASTEGUI HERNANDEZ
Folio Único de Identificación
FI26-15A231B71-D3D4-450F-9077-EADB36468454

Edad al momento de la desaparición: 71 **Edad Actual:** 71
Lugar de nacimiento: HIDALGO
Sexo: HOMBRE **Genero:** MASCULINO
Nacionalidad: MEXICANA
¿Habla español?: SI
Idioma o lengua indígena: SIN DATO **Discapacidad:** NO
Fecha de hechos: 23/03/2026
Fecha de percato: 23/03/2026
Lugar de los hechos: HIDALGO SAN AGUSTÍN TLAXIACA

DATOS

Características físicas:	COMPLEXION: DELGADA, CARA: REDONDO, COLOR DE LA PIEL: MORENO, CABELLO: ENTRECANO CORTO LISO, OJOS: CAFÉS MEDIANOS, BOCA: MEDIANA, LABIOS: GRUESOS, ESTATURA: 165cm, PESO: 65kg
Señas particulares:	DEFECTO FISICO SIN ESPECIFICAR
Prendas de vestir:	SIN DATO
Autoridades Competentes:	Autoridad que ingresó el reporte: PROCURADURÍA GENERAL DE JUSTICIA DEL ESTADO DE HIDALGO.
Carpeta de investigación:	01-2026-00530

La información que se visualiza de la persona desaparecida o no localizada, es recibida e integrada por las autoridades de la Federación y de las Entidades Federativas competentes, por lo que cualquier información que se visualice, puede ser con la autoridad de origen.

Si tienes información que ayude a la localización de alguna Persona Desaparecida o No Localizada, comunicate desde México al número telefónico 800 028 7783 o WhatsApp 55 1309 9024 y proporciona toda la información que tengas.

Gobierno de México | Gobernación | CNB Comisión Nacional de Búsqueda

ALERTA NACIONAL

ALERTA NACIONAL

FICHA DE BÚSQUEDA DE PERSONA DESAPARECIDA

RAFAEL VILLAVA GONZALEZ
Folio Único de Identificación
FI26-14AC7EBEE-22EE-4705-9A55-B395EFDD55DA

Edad al momento de la desaparición: 33 **Edad Actual:** 33
Lugar de nacimiento: GUANAJUATO
Sexo: HOMBRE **Genero:** MASCULINO
Nacionalidad: MEXICANA
¿Habla español?: SI
Idioma o lengua indígena: SIN DATO **Discapacidad:** NO
Fecha de hechos: 19/03/2026
Fecha de percato: 19/03/2026
Lugar de los hechos: GUANAJUATO CELAYA

DATOS	
Características físicas:	COMPLEXION: MEDIANA, CARA: OVALADO, COLOR DE LA PIEL: BLANCO, CABELLO: NEGRO CORTO LISO, OJOS: CAFÉS MEDIANOS, NARIZ: ACHATADA, BOCA: MEDIANA, LABIOS: DELGADOS, ESTATURA: 163cm, PESO: 80kg
Señas particulares:	CICATRIZ LADO DERECHO
Prendas de vestir:	SIN DATO
Autoridades Competentes:	Autoridad que ingresó el reporte: FISCALÍA GENERAL DEL ESTADO DE GUANAJUATO.
Carpeta de investigación:	32232/2026

La información que se visualiza de la persona desaparecida o no localizada, es recibida e integrada por las autoridades de la Federación y de las Entidades Federativas competentes, por lo que cualquier información que se visualice, puede ser con la autoridad de origen.

Si tienes información que ayude a la localización de alguna Persona Desaparecida o No Localizada, comunicate desde México al número telefónico 800 028 7783 o WhatsApp 55 1309 9024 y proporciona toda la información que tengas.

Gobierno de México | Gobernación | CNB Comisión Nacional de Búsqueda

ALERTA NACIONAL

FICHA DE BÚSQUEDA DE PERSONA DESAPARECIDA

YONY GUDIEL GOMEZ MORALES
Folio Único de Identificación
FI26-12F764C5C-1F4D-4E27-B82B-4B5164AA0F87

Edad al momento de la desaparición: 35 **Edad Actual:** 35
Lugar de nacimiento: CHIAPAS
Sexo: HOMBRE **Genero:** MASCULINO
Nacionalidad: MEXICANA
¿Habla español?: SI
Idioma o lengua indígena: SIN DATO **Discapacidad:** NO
Fecha de hechos: 10/03/2026
Fecha de percato: 10/03/2026
Lugar de los hechos: CHIAPAS TUXTLA GUTIÉRREZ

DATOS

Características físicas:	COMPLEXION: DELGADA, COLOR DE LA PIEL: MORENO, CABELLO: NEGRO CORTO LISO, OJOS: CAFÉS PEQUEÑOS, NARIZ: ALOMADA, BOCA: MEDIANA, LABIOS: DELGADOS, ESTATURA: 164cm, PESO: 60kg
Señas particulares:	LUNARES O MANCHAS SIN ESPECIFICAR LADO UNICO
Prendas de vestir:	SIN DATO
Autoridades Competentes:	Autoridad que ingresó el reporte: FISCALÍA GENERAL DEL ESTADO DE CHIAPAS.
Carpeta de investigación:	0090-101-3003-2026

La información que se visualiza de la persona desaparecida o no localizada, es recibida e integrada por las autoridades de la Federación y de las Entidades Federativas competentes, por lo que cualquier información que se visualice, puede ser con la autoridad de origen.

Si tienes información que ayude a la localización de alguna Persona Desaparecida o No Localizada, comunicate desde México al número telefónico 800 028 7783 o WhatsApp 55 1309 9024 y proporciona toda la información que tengas.

ALERTA NACIONAL

Gobierno de México | Gobernación | CNB COMISIÓN NACIONAL DE BÚSQUEDA

ALERTA NACIONAL

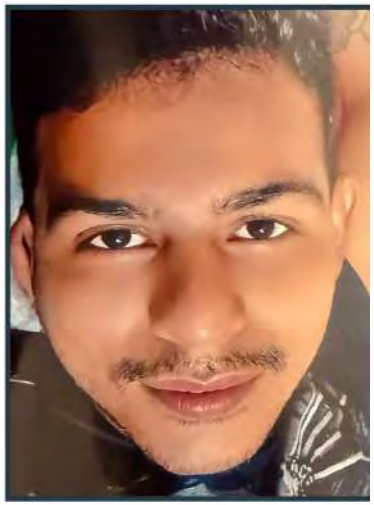

ALERTA NACIONAL

FICHA DE BÚSQUEDA DE PERSONA DESAPARECIDA

JUAN DANIEL LOZANO LUNA
Folio Único de Identificación
FI26-1B9AC27FA-3E06-4873-A7EF-7BF88EED8CCF

Edad al momento de la desaparición: 23 **Edad Actual:** 23
Lugar de nacimiento: MICHOACAN
Sexo: HOMBRE **Genero:** MASCULINO
Nacionalidad: MEXICANA
¿Habla español?: SI
Idioma o lengua indígena: SIN DATO **Discapacidad:** NO
Fecha de hechos: 04/03/2026
Fecha de percato: 04/03/2026
Lugar de los hechos: MICHOACAN LÁZARO CÁRDENAS

DATOS

Características físicas:	COMPLEXION: DELGADA, COLOR DE LA PIEL: MORENO, CABELLO: NEGRO MEDIANO ONDULADO, OJOS: NEGROS GRANDES, BOCA: MEDIANA, LABIOS: GRUESOS, ESTATURA: 170cm, PESO: 60kg
Señas particulares:	CICATRIZ SIN ESPECIFICAR , TATUAJE SIN ESPECIFICAR
Prendas de vestir:	PRENDA DE VESTIR: PANTALÓN, COLOR: AZUL PRENDA DE VESTIR: PLAYERA, COLOR: NEGRO PRENDA DE VESTIR: TENIS, COLOR: NEGRO
Autoridades Competentes:	Autoridad que ingresó el reporte: FISCALÍA GENERAL DEL ESTADO DE MICHOACÁN.
Carpeta de investigación:	DC01/04/00636/2026

La información que se visualiza de la persona desaparecida o no localizada, es recibida e integrada por las autoridades de la Federación y de las Entidades Federativas competentes, por lo que cualquier información que se visualice, puede ser con la autoridad de origen.

Si tienes información que ayude a la localización de alguna Persona Desaparecida o No Localizada, comunicate desde México al número telefónico 800 028 7783 o WhatsApp 55 1309 9024 y proporciona toda la información que tengas.

Gobierno de México | Gobernación | CNB Comisión Nacional de Búsqueda

ALERTA NACIONAL

ALERTA NACIONAL

FICHA DE BÚSQUEDA DE PERSONA DESAPARECIDA

JORGE MONTAÑO AGUSTIN
Folio Único de Identificación
FI26-11E2E3BC0-B1F7-46AD-A1A0-548ABCF7FDDF

Edad al momento de la desaparición: 20 **Edad Actual:** 21
Lugar de nacimiento: MICHOACAN
Sexo: HOMBRE **Genero:** MASCULINO
Nacionalidad: MEXICANA
¿Habla español?: SI
Idioma o lengua indígena: SIN DATO **Discapacidad:** NO
Fecha de hechos: 14/03/2026
Fecha de percato: 14/03/2026
Lugar de los hechos: MICHOACAN TANGANCÍCUARO

DATOS

Características físicas:	COMPLEXION: DELGADA, CARA: CUADRADO, COLOR DE LA PIEL: MORENO, CABELLO: NEGRO CORTO LISO, OJOS: CAFÉS MEDIANOS, ESTATURA: 165cm, PESO: 65kg
Señas particulares:	LUNARES O MANCHAS LADO DERECHO
Prendas de vestir:	PRENDA DE VESTIR: BOTAS, COLOR: CAFE PRENDA DE VESTIR: PANTALÓN, COLOR: NEGRO PRENDA DE VESTIR: SUETER, COLOR: NEGRO
Autoridades Competentes:	Autoridad que ingresó el reporte: FISCALÍA GENERAL DEL ESTADO DE MICHOACÁN.
Carpeta de investigación:	DC01/18/00942/2026

La información que se visualiza de la persona desaparecida o no localizada, es recibida e integrada por las autoridades de la Federación y de las Entidades Federativas competentes, por lo que cualquier información que se visualice, puede ser con la autoridad de origen.

Si tienes información que ayude a la localización de alguna Persona Desaparecida o No Localizada, comunicate desde México al número telefónico 800 028 7783 o WhatsApp 55 1309 9024 y proporciona toda la información que tengas.

Gobierno de México | Gobernación | CNB Comisión Nacional de Búsqueda

ALERTA NACIONAL

ALERTA NACIONAL

FICHA DE BÚSQUEDA DE PERSONA DESAPARECIDA

RODRIGO ALEXIS LOPEZ HERNANDEZ
Folio Único de Identificación
FI26-109CE6236-1118-43CE-BC8A-A065B3A4ECEA

Edad al momento de la desaparición: 30 **Edad Actual:** 30
Lugar de nacimiento: CHIAPAS
Sexo: HOMBRE **Genero:** MASCULINO
Nacionalidad: MEXICANA
¿Habla español?: SI
Idioma o lengua indígena: SIN DATO **Discapacidad:** NO
Fecha de hechos: 21/03/2026
Fecha de percato: 21/03/2026
Lugar de los hechos: CHIAPAS MAPASTEPEC

DATOS

Características físicas:	COMPLEXION: DELGADA, CARA: OVALADO, COLOR DE LA PIEL: BLANCO, CABELLO: CASTAÑO OSCURO CORTO LISO, OJOS: CAFÉS PEQUEÑOS, NARIZ: ALOMADA, BOCA: PEQUEÑA, LABIOS: DELGADOS, ESTATURA: 170cm, PESO: 55kg
Señas particulares:	TATUAJE LADO IZQUIERDO
Prendas de vestir:	PRENDA DE VESTIR: CAMISETA, COLOR: GRIS PRENDA DE VESTIR: PANTALÓN, COLOR: AZUL PRENDA DE VESTIR: TENIS, COLOR: BLANCO
Autoridades Competentes:	Autoridad que ingresó el reporte: FISCALÍA GENERAL DEL ESTADO DE CHIAPAS.
Carpeta de investigación:	0094-051-0716-2026

La información que se visualiza de la persona desaparecida o no localizada, es recibida e integrada por las autoridades de la Federación y de las Entidades Federativas competentes, por lo que cualquier información que se visualice, puede ser con la autoridad de origen.

Si tienes información que ayude a la localización de alguna Persona Desaparecida o No Localizada, comunicate desde México al número telefónico 800 028 7783 o WhatsApp 55 1309 9024 y proporciona toda la información que tengas.

Gobierno de México | Gobernación | CNB Comisión Nacional de Búsqueda

ALERTA NACIONAL

ALERTA NACIONAL

FICHA DE BÚSQUEDA DE PERSONA DESAPARECIDA

KIMBERLY ADALMI ROBLES MUÑOZ
Folio Único de Identificación
FI26-189EF2385-4FD6-4618-BC33-9BC00055BF84

Edad al momento de la desaparición: 16 **Edad Actual:** 16
Lugar de nacimiento: TAMAULIPAS
Sexo: MUJER **Genero:** FEMENINO
Nacionalidad: MEXICANA
¿Habla español?: SI
Idioma o lengua indígena: SIN DATO **Discapacidad:** NO
Fecha de hechos: 07/03/2026
Fecha de percato: 07/03/2026
Lugar de los hechos: TAMAULIPAS XICOTÉNCATL

DATOS

Características físicas:	COMPLEXION: DELGADA, CARA: OVALADO, COLOR DE LA PIEL: TRIGUEÑO
Señas particulares:	LUNARES O MANCHAS LADO UNICO
Prendas de vestir:	SIN DATO
Autoridades Competentes:	Autoridad que ingresó el reporte: FISCALÍA GENERAL DE JUSTICIA DEL ESTADO DE TAMAULIPAS.
Carpeta de investigación:	FGJT/FEIDDFP/VIC/UE1/00063/2026

La información que se visualiza de la persona desaparecida o no localizada, es recibida e integrada por las autoridades de la Federación y de las Entidades Federativas competentes, por lo que cualquier información que se visualice, puede ser con la autoridad de origen.

Si tienes información que ayude a la localización de alguna Persona Desaparecida o No Localizada, comunicate desde México al número telefónico 800 028 7783 o WhatsApp 55 1309 9024 y proporciona toda la información que tengas.

Gobierno de México | Gobernación | CNB Comisión Nacional de Búsqueda

ALERTA NACIONAL

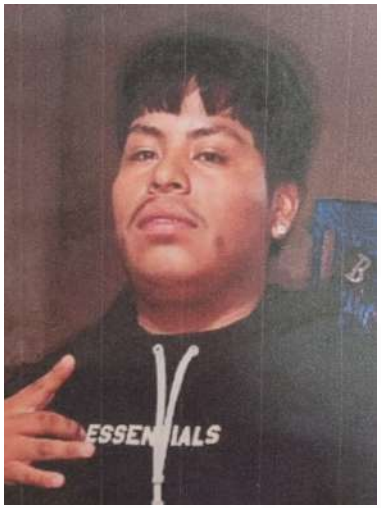

FICHA DE BÚSQUEDA DE PERSONA DESAPARECIDA

JOSE JESUS MENDOZA MATEO
Folio Único de Identificación
FI26-1B345C0C6-A7B4-41FE-93B9-C97D88974FD9

Edad al momento de la desaparición: 19 **Edad Actual:** 19
Lugar de nacimiento: MICHOACAN
Sexo: HOMBRE **Genero:** MASCULINO
Nacionalidad: MEXICANA
¿Habla español?: SI
Idioma o lengua indígena: SIN DATO **Discapacidad:** NO
Fecha de hechos: 21/03/2026
Fecha de percato: 21/03/2026
Lugar de los hechos: MICHOACAN TANGAMANDAPIO

DATOS	
Características físicas:	COMPLEXION: OBESA, CARA: REDONDO, COLOR DE LA PIEL: MORENO, CABELLO: NEGRO CORTO LISO, OJOS: CAFÉS GRANDES, NARIZ: RECTA, LABIOS: GRUESOS, ESTATURA: 160cm, PESO: 95kg
Señas particulares:	DEFECTO FISICO LADO IZQUIERDO
Prendas de vestir:	SIN DATO
Autoridades Competentes:	Autoridad que ingresó el reporte: COMISIÓN DE BÚSQUEDA DE PERSONAS DEL ESTADO DE MICHOACÁN.
Carpeta de investigación:	0273/2026

La información que se visualiza de la persona desaparecida o no localizada, es recibida e integrada por las autoridades de la Federación y de las Entidades Federativas competentes, por lo que cualquier información que se visualice, puede ser con la autoridad de origen.

Si tienes información que ayude a la localización de alguna Persona Desaparecida o No Localizada, comunicate desde México al número telefónico 800 028 7783 o WhatsApp 55 1309 9024 y proporciona toda la información que tengas.

ALERTA NACIONAL

Gobierno de México | Gobernación | CNB Comisión Nacional de Búsqueda

ALERTA NACIONAL

ALERTA NACIONAL

FICHA DE BÚSQUEDA DE PERSONA DESAPARECIDA

GUSTAVO HERBERT BAUTISTA
Folio Único de Identificación
FI26-1CDAA83AD-6BD1-4D80-A457-808DF99A1B84

Edad al momento de la desaparición: 29 **Edad Actual:** 29
Lugar de nacimiento: TAMAULIPAS
Sexo: HOMBRE **Genero:** MASCULINO
Nacionalidad: MEXICANA
¿Habla español?: SI
Idioma o lengua indígena: SIN DATO **Discapacidad:** NO
Fecha de hechos: 13/03/2026
Fecha de percato: 13/03/2026
Lugar de los hechos: TAMAULIPAS REYNOSA

DATOS	
Características físicas:	COMPLEXION: DELGADA, CARA: REDONDO, COLOR DE LA PIEL: TRIGUEÑO
Señas particulares:	TATUAJE LADO DERECHO
Prendas de vestir:	SIN DATO
Autoridades Competentes:	Autoridad que ingresó el reporte: FISCALÍA GENERAL DE JUSTICIA DEL ESTADO DE TAMAULIPAS.
Carpeta de investigación:	FGJT/FEIDDFP/REY/UE1/00082/2026

La información que se visualiza de la persona desaparecida o no localizada, es recibida e integrada por las autoridades de la Federación y de las Entidades Federativas competentes, por lo que cualquier información que se visualice, puede ser con la autoridad de origen.

Si tienes información que ayude a la localización de alguna Persona Desaparecida o No Localizada, comunicate desde México al número telefónico 800 028 7783 o WhatsApp 55 1309 9024 y proporciona toda la información que tengas.

Gobierno de México | Gobernación | CNB Comisión Nacional de Búsqueda

ALERTA NACIONAL

ALERTA NACIONAL

FICHA DE BÚSQUEDA DE PERSONA DESAPARECIDA

KENIA GUADALUPE GONZALEZ LOPEZ
Folio Único de Identificación
FI26-1C5FD9290-4958-46C7-BCA5-D1BB40B367FE

Edad al momento de la desaparición: 12 **Edad Actual:** 12
Lugar de nacimiento: VERACRUZ
Sexo: MUJER **Genero:** FEMENINO
Nacionalidad: MEXICANA
¿Habla español?: SI
Idioma o lengua indígena: SIN DATO **Discapacidad:** NO
Fecha de hechos: 20/03/2026
Fecha de percato: 20/03/2026
Lugar de los hechos: VERACRUZ HUEYAPAN DE OCAMPO

DATOS

Características físicas:	COMPLEXION: ROBUSTA, COLOR DE LA PIEL: MORENO, CABELLO: NEGRO LARGO LISO, OJOS: NEGROS GRANDES, BOCA: GRANDE, LABIOS: DELGADOS, ESTATURA: 140cm, PESO: 45kg
Señas particulares:	OTRO SIN ESPECIFICAR
Prendas de vestir:	SIN DATO
Autoridades Competentes:	Autoridad que ingresó el reporte: FISCALÍA GENERAL DEL ESTADO DE VERACRUZ DE IGNACIO DE LA LLAVE.
Carpeta de investigación:	SAT/FIM/FEADPD/015/2026

La información que se visualiza de la persona desaparecida o no localizada, es recibida e integrada por las autoridades de la Federación y de las Entidades Federativas competentes, por lo que cualquier información que se visualice, puede ser con la autoridad de origen.

Si tienes información que ayude a la localización de alguna Persona Desaparecida o No Localizada, comunicate desde México al número telefónico 800 028 7783 o WhatsApp 55 1309 9024 y proporciona toda la información que tengas.

Gobierno de México | Gobernación | CNB Comisión Nacional de Búsqueda

ALERTA NACIONAL

ALERTA NACIONAL

FICHA DE BÚSQUEDA DE PERSONA DESAPARECIDA

EDWIN JOEL GASPAR CARBAJAL
Folio Único de Identificación
FI26-1EB56081E-9B57-4C95-89A1-F9739E547131

Edad al momento de la desaparición: 26 **Edad Actual:** 27
Lugar de nacimiento: MICHOACAN
Sexo: HOMBRE **Genero:** MASCULINO
Nacionalidad: MEXICANA
¿Habla español?: SI
Idioma o lengua indígena: SIN DATO **Discapacidad:** NO
Fecha de hechos: 09/03/2026
Fecha de percato: 09/03/2026
Lugar de los hechos: MICHOACAN MORELIA

DATOS

Características físicas:	COMPLEXION: DELGADA, CARA: OVALADO, COLOR DE LA PIEL: MORENO, CABELLO: NEGRO CORTO LISO, OJOS: CAFÉS PEQUEÑOS, BOCA: MEDIANA, LABIOS: MEDIANOS, ESTATURA: 165cm, PESO: 60kg
Señas particulares:	ARETES/PERFORACIONES
Prendas de vestir:	SIN DATO
Autoridades Competentes:	Autoridad que ingresó el reporte: FISCALÍA GENERAL DEL ESTADO DE MICHOACÁN.
Carpeta de investigación:	FEPD/11273/2026

La información que se visualiza de la persona desaparecida o no localizada, es recibida e integrada por las autoridades de la Federación y de las Entidades Federativas competentes, por lo que cualquier información que se visualice, puede ser con la autoridad de origen.

Si tienes información que ayude a la localización de alguna Persona Desaparecida o No Localizada, comunicate desde México al número telefónico 800 028 7783 o WhatsApp 55 1309 9024 y proporciona toda la información que tengas.

Gobierno de México | Gobernación | CNB Comisión Nacional de Búsqueda

ALERTA NACIONAL

ALERTA NACIONAL

FICHA DE BÚSQUEDA DE PERSONA DESAPARECIDA

JULIAN JOSEPH ROCHA RODRIGUEZ
Folio Único de Identificación
FI26-108A03E89-640D-4231-A61B-AB66A477B857

Edad al momento de la desaparición: 4 **Edad Actual:** 4
Lugar de nacimiento: GUERRERO
Sexo: HOMBRE **Genero:** FEMENINO
Nacionalidad: MEXICANA
¿Habla español?: SI
Idioma o lengua indígena: SIN DATO **Discapacidad:** NO
Fecha de hechos: 15/03/2026
Fecha de percato: 15/03/2026
Lugar de los hechos: GUERRERO COYUCA DE BENÍTEZ

DATOS

Características físicas:	COMPLEXION: DELGADA, CARA: OVALADO, COLOR DE LA PIEL: BLANCO, CABELLO: CASTAÑO OSCURO CORTO LISO, OJOS: CAFÉS MEDIANOS, NARIZ: ACHATADA, BOCA: GRANDE, LABIOS: DELGADOS, ESTATURA: 100cm, PESO: 18kg
Señas particulares:	NINGUNA
Prendas de vestir:	SIN DATO
Autoridades Competentes:	Autoridad que ingresó el reporte: FISCALÍA GENERAL DEL ESTADO DE GUERRERO.
Carpeta de investigación:	12030360100049150326

La información que se visualiza de la persona desaparecida o no localizada, es recibida e integrada por las autoridades de la Federación y de las Entidades Federativas competentes, por lo que cualquier información que se visualice, puede ser con la autoridad de origen.

Si tienes información que ayude a la localización de alguna Persona Desaparecida o No Localizada, comunicate desde México al número telefónico 800 028 7783 o WhatsApp 55 1309 9024 y proporciona toda la información que tengas.

Gobierno de México | Gobernación | CNB COMISIÓN NACIONAL DE BÚSQUEDA

ALERTA NACIONAL

ALERTA NACIONAL

FICHA DE BÚSQUEDA DE PERSONA DESAPARECIDA

CHRISTIAN ANTONIO ESPINOZA CHAVEZ
Folio Único de Identificación
FI26-11C28C794-7C01-436B-9D11-5218982C6F04

Edad al momento de la desaparición: 19 **Edad Actual:** 19
Lugar de nacimiento: SONORA
Sexo: HOMBRE **Genero:** MASCULINO
Nacionalidad: MEXICANA
¿Habla español?: SI
Idioma o lengua indígena: SIN DATO **Discapacidad:** NO
Fecha de hechos: 19/03/2026
Fecha de percato: 19/03/2026
Lugar de los hechos: SONORA HERMOSILLO

DATOS	
Características físicas:	COMPLEXION: DELGADA, CARA: OVALADO, COLOR DE LA PIEL: MORENO, CABELLO: NEGRO CORTO LISO, OJOS: CAFÉS MEDIANOS, NARIZ: RECTA, BOCA: MEDIANA, LABIOS: DELGADOS, ESTATURA: 160cm, PESO: 67kg
Señas particulares:	ARETES/PERFORACIONES LADO DERECHO, CICATRIZ LADO DERECHO, TATUAJE LADO IZQUIERDO, LUNARES O MANCHAS LADO IZQUIERDO
Prendas de vestir:	PRENDA DE VESTIR: PANTALÓN, COLOR: CAFE/BEIGE PRENDA DE VESTIR: SUETER, COLOR: VERDE OLIVO PRENDA DE VESTIR: TENIS, COLOR: NEGRO
Autoridades Competentes:	Autoridad que ingresó el reporte: COMISIÓN DE BÚSQUEDA DE PERSONAS DEL ESTADO DE SONORA.
Carpeta de investigación:	SON/HER/FGE/2026/022/17635

La información que se visualiza de la persona desaparecida o no localizada, es recibida e integrada por las autoridades de la Federación y de las Entidades Federativas competentes, por lo que cualquier información que se visualice, puede ser con la autoridad de origen.

Si tienes información que ayude a la localización de alguna Persona Desaparecida o No Localizada, comunicate desde México al número telefónico 800 028 7783 o WhatsApp 55 1309 9024 y proporciona toda la información que tengas.

Gobierno de México | Gobernación | CNB Comisión Nacional de Búsqueda

ALERTA NACIONAL

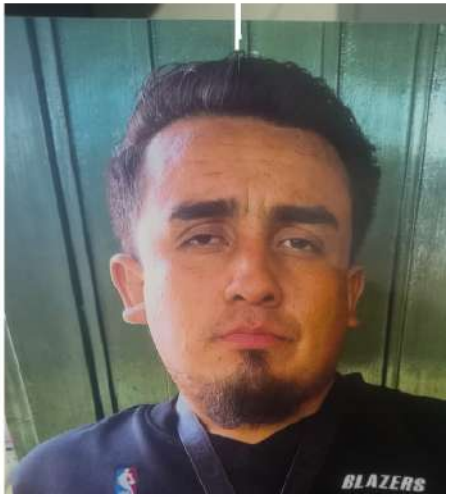

ALERTA NACIONAL

FICHA DE BÚSQUEDA DE PERSONA DESAPARECIDA

GUSTAVO REYES CAMARILLO
Folio Único de Identificación
FI26-108E95F53-540C-4425-84C7-DF4C277ACF16

Edad al momento de la desaparición: 28 **Edad Actual:** 28
Lugar de nacimiento: AGUASCALIENTES
Sexo: HOMBRE **Genero:** MASCULINO
Nacionalidad: MEXICANA
¿Habla español?: SI
Idioma o lengua indígena: SIN DATO **Discapacidad:** NO
Fecha de hechos: 20/02/2026
Fecha de percato: 20/02/2026
Lugar de los hechos: AGUASCALIENTES AGUASCALIENTES

DATOS

Características físicas:	COMPLEXION: ROBUSTA, CARA: OVALADO, COLOR DE LA PIEL: TRIGUEÑO, OJOS: CAFÉS MEDIANOS, NARIZ: RECTA, LABIOS: DELGADOS, ESTATURA: 175cm, PESO: 120kg
Señas particulares:	CICATRIZ SIN ESPECIFICAR LADO DERECHO
Prendas de vestir:	SIN DATO
Autoridades Competentes:	Autoridad que ingresó el reporte: FISCALÍA GENERAL DEL ESTADO DE AGUASCALIENTES.
Carpeta de investigación:	CI/AGS/06737/03_26

La información que se visualiza de la persona desaparecida o no localizada, es recibida e integrada por las autoridades de la Federación y de las Entidades Federativas competentes, por lo que cualquier información que se visualice, puede ser con la autoridad de origen.

Si tienes información que ayude a la localización de alguna Persona Desaparecida o No Localizada, comunicate desde México al número telefónico 800 028 7783 o WhatsApp 55 1309 9024 y proporciona toda la información que tengas.

Gobierno de México | Gobernación | CNB COMISIÓN NACIONAL DE BÚSQUEDA

ALERTA NACIONAL

ALERTA NACIONAL

FICHA DE BÚSQUEDA DE PERSONA DESAPARECIDA

YLIDIA BRISSEIDA BARAJAS ARTEAGA
Folio Único de Identificación
FI26-13E3FFE75-2320-4309-B128-77EBF5833A23

Edad al momento de la desaparición: 15 **Edad Actual:** 15
Lugar de nacimiento: TAMAULIPAS
Sexo: MUJER **Genero:** FEMENINO
Nacionalidad: MEXICANA
¿Habla español?: SI
Idioma o lengua indígena: SIN DATO **Discapacidad:** NO
Fecha de hechos: 20/03/2026
Fecha de percato: 20/03/2026
Lugar de los hechos: TAMAULIPAS TAMPICO

DATOS	
Características físicas:	COMPLEXION: DELGADA, CARA: REDONDO, COLOR DE LA PIEL: BLANCO, OJOS: CAFÉS GRANDES, NARIZ: RECTA, BOCA: PEQUEÑA, LABIOS: DELGADOS, ESTATURA: 155cm, PESO: 45kg
Señas particulares:	LUNARES O MANCHAS LADO DERECHO
Prendas de vestir:	PRENDA DE VESTIR: BLUSA, PANTIBLUSA, BLUSON, COLOR: ROSA PRENDA DE VESTIR: CALCETIN, COLOR: GRIS PRENDA DE VESTIR: SHORTS, COLOR: AZUL PRENDA DE VESTIR: ZAPATOS, COLOR: BLANCO
Autoridades Competentes:	Autoridad que ingresó el reporte: FISCALÍA GENERAL DE JUSTICIA DEL ESTADO DE TAMAULIPAS.
Carpeta de investigación:	FGJT/FEIDDFP/TAM/UE1/00048/2026

La información que se visualiza de la persona desaparecida o no localizada, es recibida e integrada por las autoridades de la Federación y de las Entidades Federativas competentes, por lo que cualquier información que se visualice, puede ser con la autoridad de origen.

Si tienes información que ayude a la localización de alguna Persona Desaparecida o No Localizada, comunicate desde México al número telefónico 800 028 7783 o WhatsApp 55 1309 9024 y proporciona toda la información que tengas.

Gobierno de México | Gobernación | CNB Comisión Nacional de Búsqueda

ALERTA NACIONAL

ALERTA NACIONAL

FICHA DE BÚSQUEDA DE PERSONA DESAPARECIDA

CARLOS EDUARDO PALOMO GARCIA
Folio Único de Identificación
FI26-17EBEF8E0-8262-4F79-AF51-36956F01682E

Edad al momento de la desaparición: 31 **Edad Actual:** 31
Lugar de nacimiento: TAMAULIPAS
Sexo: HOMBRE **Genero:** MASCULINO
Nacionalidad: MEXICANA
¿Habla español?: SI
Idioma o lengua indígena: SIN DATO **Discapacidad:** SI
Fecha de hechos: 05/03/2026
Fecha de percato: 05/03/2026
Lugar de los hechos: TAMAULIPAS REYNOSA

DATOS	
Características físicas:	COMPLEXION: MEDIANA, CARA: OVALADO, COLOR DE LA PIEL: MORENO
Señas particulares:	NINGUNA
Prendas de vestir:	SIN DATO
Autoridades Competentes:	Autoridad que ingresó el reporte: FISCALÍA GENERAL DE JUSTICIA DEL ESTADO DE TAMAULIPAS.
Carpeta de investigación:	FGJT/FEIDDFP/REY/UE1/00070/2026

La información que se visualiza de la persona desaparecida o no localizada, es recibida e integrada por las autoridades de la Federación y de las Entidades Federativas competentes, por lo que cualquier información que se visualice, puede ser con la autoridad de origen.

Si tienes información que ayude a la localización de alguna Persona Desaparecida o No Localizada, comunicate desde México al número telefónico 800 028 7783 o WhatsApp 55 1309 9024 y proporciona toda la información que tengas.

Gobierno de México | Gobernación | CNB Comisión Nacional de Búsqueda

ALERTA NACIONAL

ALERTA NACIONAL

FICHA DE BÚSQUEDA DE PERSONA DESAPARECIDA

VALENTIN ARZOLA TORRES
Folio Único de Identificación
FI26-1FF6589BF-D169-4F28-AAD9-A61B40F022E4

Edad al momento de la desaparición: 39 **Edad Actual:** 39
Lugar de nacimiento: TAMAULIPAS
Sexo: HOMBRE **Genero:** MASCULINO
Nacionalidad: MEXICANA
¿Habla español?: SI
Idioma o lengua indígena: SIN DATO **Discapacidad:** NO
Fecha de hechos: 06/03/2026
Fecha de percato: 06/03/2026
Lugar de los hechos: TAMAULIPAS REYNOSA

DATOS	
Características físicas:	COMPLEXION: MEDIANA, CARA: OVALADO, COLOR DE LA PIEL: TRIGUEÑO
Señas particulares:	LUNARES O MANCHAS LADO IZQUIERDO
Prendas de vestir:	SIN DATO
Autoridades Competentes:	Autoridad que ingresó el reporte: FISCALÍA GENERAL DE JUSTICIA DEL ESTADO DE TAMAULIPAS.
Carpeta de investigación:	FGJT/FEIDDFP/REY/UE1/00072/2026

La información que se visualiza de la persona desaparecida o no localizada, es recibida e integrada por las autoridades de la Federación y de las Entidades Federativas competentes, por lo que cualquier información que se visualice, puede ser con la autoridad de origen.

Si tienes información que ayude a la localización de alguna Persona Desaparecida o No Localizada, comunicate desde México al número telefónico 800 028 7783 o WhatsApp 55 1309 9024 y proporciona toda la información que tengas.

Gobierno de México | Gobernación Secretaría de Gobernación | CNB Comisión Nacional de Búsqueda

ALERTA NACIONAL

ALERTA NACIONAL

FICHA DE BÚSQUEDA DE PERSONA DESAPARECIDA

IGNACIO ESTRADA
Folio Único de Identificación
FI26-11E8A1ABC-7C1E-42CE-A6D1-11DC63196A23

Edad al momento de la desaparición: 72 **Edad Actual:** 72
Lugar de nacimiento: MICHOACAN
Sexo: HOMBRE **Genero:** MASCULINO
Nacionalidad: MEXICANA
¿Habla español?: SI
Idioma o lengua indígena: SIN DATO **Discapacidad:** NO
Fecha de hechos: 22/02/2026
Fecha de percato: 22/02/2026
Lugar de los hechos: MICHOACAN INDAPARAPEO

DATOS	
Características físicas:	COMPLEXION: MEDIANA, CARA: OVALADO, COLOR DE LA PIEL: BLANCO, CABELLO: CANO MEDIANO LISO, OJOS: CAFÉS MEDIANOS, NARIZ: RECTA, BOCA: PEQUEÑA, LABIOS: DELGADOS, ESTATURA: 162cm, PESO: 72kg
Señas particulares:	DEFECTO FISICO LADO IZQUIERDO
Prendas de vestir:	PRENDA DE VESTIR: BOTAS, COLOR: NEGRO PRENDA DE VESTIR: CAMISA, COLOR: AZUL PRENDA DE VESTIR: PANTALÓN, COLOR: NEGRO
Autoridades Competentes:	Autoridad que ingresó el reporte: FISCALÍA GENERAL DEL ESTADO DE MICHOACÁN.
Carpeta de investigación:	FEPD/11341/2026

La información que se visualiza de la persona desaparecida o no localizada, es recibida e integrada por las autoridades de la Federación y de las Entidades Federativas competentes, por lo que cualquier información que se visualice, puede ser con la autoridad de origen.

Si tienes información que ayude a la localización de alguna Persona Desaparecida o No Localizada, comunicate desde México al número telefónico 800 028 7783 o WhatsApp 55 1309 9024 y proporciona toda la información que tengas.

Gobierno de México | Gobernación | CNB Comisión Nacional de Búsqueda

ALERTA NACIONAL

ALERTA NACIONAL

FICHA DE BÚSQUEDA DE PERSONA DESAPARECIDA

MARCO ANTONIO CALIXTO CALIXTRO
Folio Único de Identificación
FI26-132535757-5025-47EC-97BF-0ADEE755FAEE

Edad al momento de la desaparición: 20 **Edad Actual:** 20
Lugar de nacimiento: GUERRERO
Sexo: HOMBRE **Genero:** MASCULINO
Nacionalidad: MEXICANA
¿Habla español?: SI
Idioma o lengua indígena: SIN DATO **Discapacidad:** NO
Fecha de hechos: 17/03/2026
Fecha de percato: 17/03/2026
Lugar de los hechos: GUERRERO AYUTLA DE LOS LIBRES

DATOS

Características físicas:	COMPLEXION: DELGADA, CARA: OVALADO, COLOR DE LA PIEL: MORENO, OJOS: CAFÉS PEQUEÑOS, NARIZ: RECTA, BOCA: PEQUEÑA, LABIOS: GRUESOS, ESTATURA: 165cm, PESO: 65kg
Señas particulares:	TATUAJE LADO IZQUIERDO
Prendas de vestir:	SIN DATO
Autoridades Competentes:	Autoridad que ingresó el reporte: FISCALÍA GENERAL DEL ESTADO DE GUERRERO.
Carpeta de investigación:	12180730100051200326

La información que se visualiza de la persona desaparecida o no localizada, es recibida e integrada por las autoridades de la Federación y de las Entidades Federativas competentes, por lo que cualquier información que se visualice, puede ser con la autoridad de origen.

Si tienes información que ayude a la localización de alguna Persona Desaparecida o No Localizada, comunicate desde México al número telefónico 800 028 7783 o WhatsApp 55 1309 9024 y proporciona toda la información que tengas.

Gobierno de México | Gobernación | CNB COMISIÓN NACIONAL DE BÚSQUEDA

ALERTA NACIONAL

ALERTA NACIONAL

FICHA DE BÚSQUEDA DE PERSONA DESAPARECIDA

JUAN LUIS CHICO TORRES
Folio Único de Identificación
FI26-15F4AAD60-8A48-41F7-9285-9DB7DF7C7487

Edad al momento de la desaparición: 29 **Edad Actual:** 29
Lugar de nacimiento: BAJA CALIFORNIA SUR
Sexo: HOMBRE **Genero:** MASCULINO
Nacionalidad: MEXICANA
¿Habla español?: SI
Idioma o lengua indígena: SIN DATO **Discapacidad:** NO
Fecha de hechos: 21/03/2026
Fecha de percato: 21/03/2026
Lugar de los hechos: BAJA CALIFORNIA SUR LOS CABOS

DATOS

Características físicas:	COMPLEXION: ROBUSTA, CARA: RECTANGULAR, COLOR DE LA PIEL: MORENO, CABELLO: CASTAÑO OSCURO CORTO ONDULADO, OJOS: MIEL MEDIANOS, NARIZ: ACHATADA, BOCA: MEDIANA, LABIOS: MEDIANOS, ESTATURA: 168cm, PESO: 90kg
Señas particulares:	NINGUNA
Prendas de vestir:	PRENDA DE VESTIR: PANTALÓN, COLOR: NEGRO PRENDA DE VESTIR: PLAYERA, COLOR: BLANCO PRENDA DE VESTIR: TENIS, COLOR: NEGRO
Autoridades Competentes:	Autoridad que ingresó el reporte: COMISIÓN ESTATAL DE BÚSQUEDA DE PERSONAS DEL ESTADO DE BAJA CALIFORNIA SUR.
Carpeta de investigación:	

La información que se visualiza de la persona desaparecida o no localizada, es recibida e integrada por las autoridades de la Federación y de las Entidades Federativas competentes, por lo que cualquier información que se visualice, puede ser con la autoridad de origen.

Si tienes información que ayude a la localización de alguna Persona Desaparecida o No Localizada, comunicate desde México al número telefónico 800 028 7783 o WhatsApp 55 1309 9024 y proporciona toda la información que tengas.

Gobierno de México | Gobernación | CNB Comisión Nacional de Búsqueda

ALERTA NACIONAL

ALERTA NACIONAL

FICHA DE BÚSQUEDA DE PERSONA DESAPARECIDA

KEVIN ARTURO RODRIGUEZ RUIZ
Folio Único de Identificación
FI26-146A49688-FEFD-4E4D-B724-146632A6DE81

Edad al momento de la desaparición: 13 **Edad Actual:** 13
Lugar de nacimiento: CHIAPAS
Sexo: HOMBRE **Genero:** MASCULINO
Nacionalidad: MEXICANA
¿Habla español?: SI
Idioma o lengua indígena: SIN DATO **Discapacidad:** NO
Fecha de hechos: 22/03/2026
Fecha de percato: 22/03/2026
Lugar de los hechos: CHIAPAS TAPACHULA

DATOS

Características físicas:	COMPLEXION: MEDIANA, CARA: OVALADO, COLOR DE LA PIEL: BLANCO, CABELLO: NEGRO CORTO LISO, OJOS: CAFÉS PEQUEÑOS, NARIZ: ACHATADA, BOCA: MEDIANA, LABIOS: DELGADOS, ESTATURA: 150cm, PESO: 45kg
Señas particulares:	LUNARES O MANCHAS SIN ESPECIFICAR , CICATRIZ LADO UNICO
Prendas de vestir:	PRENDA DE VESTIR: PLAYERA, COLOR: BLANCO PRENDA DE VESTIR: SHORTS, COLOR: NEGRO
Autoridades Competentes:	Autoridad que ingresó el reporte: FISCALÍA GENERAL DEL ESTADO DE CHIAPAS.
Carpeta de investigación:	0896-089-0519-2026

La información que se visualiza de la persona desaparecida o no localizada, es recibida e integrada por las autoridades de la Federación y de las Entidades Federativas competentes, por lo que cualquier información que se visualice, puede ser con la autoridad de origen.

Si tienes información que ayude a la localización de alguna Persona Desaparecida o No Localizada, comunicate desde México al número telefónico 800 028 7783 o WhatsApp 55 1309 9024 y proporciona toda la información que tengas.

Gobierno de México | Gobernación Secretaría de Gobernación | CNB Comisión Nacional de Búsqueda

ALERTA NACIONAL

ALERTA NACIONAL

FICHA DE BÚSQUEDA DE PERSONA DESAPARECIDA

JULIO IVAN HILARIO ZIRANGUA
Folio Único de Identificación
FI26-1B57AB60D-F634-4AB8-86AE-140775A1A659

Edad al momento de la desaparición: 28 **Edad Actual:** 28
Lugar de nacimiento: MICHOACAN
Sexo: HOMBRE **Genero:** MASCULINO
Nacionalidad: MEXICANA
¿Habla español?: SI
Idioma o lengua indígena: SIN DATO **Discapacidad:** NO
Fecha de hechos: 27/02/2026
Fecha de percato: 27/02/2026
Lugar de los hechos: MICHOACAN APATZINGÁN

DATOS

Características físicas:	COMPLEXION: ROBUSTA, CARA: REDONDO, COLOR DE LA PIEL: MORENO, OJOS: CAFÉS PEQUEÑOS, NARIZ: RECTA, BOCA: PEQUEÑA, LABIOS: GRUESOS, ESTATURA: 168cm, PESO: 80kg
Señas particulares:	DEFECTO FISICO SIN ESPECIFICAR LADO UNICO, TATUAJE SIN ESPECIFICAR LADO UNICO, TATUAJE LADO DERECHO, TATUAJE LADO IZQUIERDO, LUNARES O MANCHAS LADO DERECHO, CICATRIZ LADO UNICO, TATUAJE SIN ESPECIFICAR LADO DERECHO, TATUAJE SIN ESPECIFICAR LADO IZQUIERDO, CICATRIZ LADO IZQUIERDO, OTRO SIN ESPECIFICAR LADO UNICO
Prendas de vestir:	PRENDA DE VESTIR: CAMISA, COLOR: CAFE PRENDA DE VESTIR: SHORTS, COLOR: NEGRO PRENDA DE VESTIR: TENIS, COLOR: NEGRO
Autoridades Competentes:	Autoridad que ingresó el reporte: FISCALÍA GENERAL DEL ESTADO DE MICHOACÁN.
Carpeta de investigación:	DC01/14/00569/2026

La información que se visualiza de la persona desaparecida o no localizada, es recibida e integrada por las autoridades de la Federación y de las Entidades Federativas competentes, por lo que cualquier información que se visualice, puede ser con la autoridad de origen.

Si tienes información que ayude a la localización de alguna Persona Desaparecida o No Localizada, comunicate desde México al número telefónico 800 028 7783 o WhatsApp 55 1309 9024 y proporciona toda la información que tengas.

Gobierno de México | Gobernación | CNB Comisión Nacional de Búsqueda

ALERTA NACIONAL

ALERTA NACIONAL

FICHA DE BÚSQUEDA DE PERSONA DESAPARECIDA

DANIEL ADRIAN JIMENEZ TREJO
Folio Único de Identificación
FI26-1B882B2DA-9CE8-403F-ACA2-6078E44A990A

Edad al momento de la desaparición: 24 **Edad Actual:** 24
Lugar de nacimiento: TAMAULIPAS
Sexo: HOMBRE **Genero:** MASCULINO
Nacionalidad: MEXICANA
¿Habla español?: SI
Idioma o lengua indígena: SIN DATO **Discapacidad:** NO
Fecha de hechos: 26/02/2026
Fecha de percato: 26/02/2026
Lugar de los hechos: TAMAULIPAS EL MANTE

DATOS	
Características físicas:	COMPLEXION: MEDIANA, CARA: OVALADO, COLOR DE LA PIEL: MORENO
Señas particulares:	NINGUNA
Prendas de vestir:	SIN DATO
Autoridades Competentes:	Autoridad que ingresó el reporte: FISCALÍA GENERAL DE JUSTICIA DEL ESTADO DE TAMAULIPAS.
Carpeta de investigación:	FGJT/FEIDDFP/VIC/UE1/00051/2026

La información que se visualiza de la persona desaparecida o no localizada, es recibida e integrada por las autoridades de la Federación y de las Entidades Federativas competentes, por lo que cualquier información que se visualice, puede ser con la autoridad de origen.

Si tienes información que ayude a la localización de alguna Persona Desaparecida o No Localizada, comunicate desde México al número telefónico 800 028 7783 o WhatsApp 55 1309 9024 y proporciona toda la información que tengas.

Gobierno de México | Gobernación | CNB Comisión Nacional de Búsqueda

ALERTA NACIONAL

FICHA DE BÚSQUEDA DE PERSONA DESAPARECIDA

AARON MARQUEZ SOTO
Folio Único de Identificación
FI26-1F016C31B-B9E9-4D6F-B33A-66CA1FCA5F60

Edad al momento de la desaparición: 41 **Edad Actual:** 41
Lugar de nacimiento: SINALOA
Sexo: HOMBRE **Genero:** MASCULINO
Nacionalidad: MEXICANA
¿Habla español?: SI
Idioma o lengua indígena: SIN DATO **Discapacidad:** NO
Fecha de hechos: 12/03/2026
Fecha de percato: 12/03/2026
Lugar de los hechos: SINALOA ANGOSTURA

DATOS

Características físicas:	COMPLEXION: DELGADA, CARA: OVALADO, COLOR DE LA PIEL: MORENO, CABELLO: NEGRO LARGO LISO, OJOS: CAFÉS MEDIANOS, NARIZ: RECTA, BOCA: MEDIANA, LABIOS: MEDIANOS, ESTATURA: 160cm, PESO: 60kg
Señas particulares:	TATUAJE LADO DERECHO
Prendas de vestir:	SIN DATO
Autoridades Competentes:	Autoridad que ingresó el reporte: COMISIÓN ESTATAL DE BÚSQUEDA DE PERSONAS EN EL ESTADO DE SINALOA.
Carpeta de investigación:	ANGTA/0781/2026/CI

La información que se visualiza de la persona desaparecida o no localizada, es recibida e integrada por las autoridades de la Federación y de las Entidades Federativas competentes, por lo que cualquier información que se visualice, puede ser con la autoridad de origen.

Si tienes información que ayude a la localización de alguna Persona Desaparecida o No Localizada, comunicate desde México al número telefónico 800 028 7783 o WhatsApp 55 1309 9024 y proporciona toda la información que tengas.

ALERTA NACIONAL

Gobierno de México | Gobernación | CNB Comisión Nacional de Búsqueda

ALERTA NACIONAL

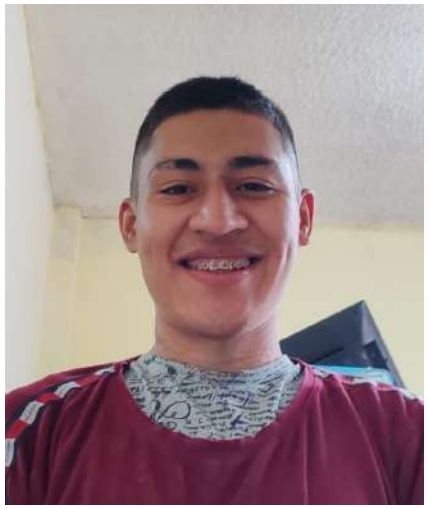

ALERTA NACIONAL

FICHA DE BÚSQUEDA DE PERSONA DESAPARECIDA

ALEXIS GUADALUPE GONZALEZ MORALES
Folio Único de Identificación
FI26-14AB918FB-93C8-4A24-B7BF-9ABBBF4CC648

Edad al momento de la desaparición: 23 **Edad Actual:** 23
Lugar de nacimiento: TAMAULIPAS
Sexo: HOMBRE **Genero:** MASCULINO
Nacionalidad: MEXICANA
¿Habla español?: SI
Idioma o lengua indígena: SIN DATO **Discapacidad:** NO
Fecha de hechos: 03/03/2026
Fecha de percato: 03/03/2026
Lugar de los hechos: TAMAULIPAS VICTORIA

DATOS

Características físicas:	COMPLEXION: DELGADA, CARA: RECTANGULAR, COLOR DE LA PIEL: MORENO
Señas particulares:	CICATRIZ SIN ESPECIFICAR , TATUAJE SIN ESPECIFICAR LADO IZQUIERDO
Prendas de vestir:	SIN DATO
Autoridades Competentes:	Autoridad que ingresó el reporte: FISCALÍA GENERAL DE JUSTICIA DEL ESTADO DE TAMAULIPAS.
Carpeta de investigación:	FGJT/FEIDDFP/VIC/UE1/00052/2026

La información que se visualiza de la persona desaparecida o no localizada, es recibida e integrada por las autoridades de la Federación y de las Entidades Federativas competentes, por lo que cualquier información que se visualice, puede ser con la autoridad de origen.

Si tienes información que ayude a la localización de alguna Persona Desaparecida o No Localizada, comunicate desde México al número telefónico 800 028 7783 o WhatsApp 55 1309 9024 y proporciona toda la información que tengas.

Gobierno de México | Gobernación | CNB COMISIÓN NACIONAL DE BÚSQUEDA

ALERTA NACIONAL

ALERTA NACIONAL

FICHA DE BÚSQUEDA DE PERSONA DESAPARECIDA

JAVIER ALDAPE ROY
Folio Único de Identificación
FI26-1B01DFF36-0FA9-4DB8-A0B7-0B749A039F7A

Edad al momento de la desaparición: 51 **Edad Actual:** 51
Lugar de nacimiento: TAMAULIPAS
Sexo: HOMBRE **Genero:** MASCULINO
Nacionalidad: MEXICANA
¿Habla español?: SI
Idioma o lengua indígena: SIN DATO **Discapacidad:** NO
Fecha de hechos: 10/03/2026
Fecha de percato: 10/03/2026
Lugar de los hechos: TAMAULIPAS SAN FERNANDO

DATOS

Características físicas:	COMPLEXION: MEDIANA, CARA: OVALADO, COLOR DE LA PIEL: TRIGUEÑO, NARIZ: NO RECUERDA, BOCA: MEDIANA, LABIOS: MEDIANOS, ESTATURA: 160cm, PESO: 65kg
Señas particulares:	NINGUNA
Prendas de vestir:	SIN DATO
Autoridades Competentes:	Autoridad que ingresó el reporte: FISCALÍA GENERAL DE JUSTICIA DEL ESTADO DE TAMAULIPAS.
Carpeta de investigación:	FGJT/FEIDDFP/MAT/UE1/00034/2026

La información que se visualiza de la persona desaparecida o no localizada, es recibida e integrada por las autoridades de la Federación y de las Entidades Federativas competentes, por lo que cualquier información que se visualice, puede ser con la autoridad de origen.

Si tienes información que ayude a la localización de alguna Persona Desaparecida o No Localizada, comunicate desde México al número telefónico 800 028 7783 o WhatsApp 55 1309 9024 y proporciona toda la información que tengas.

Gobierno de México | Gobernación | CNB Comisión Nacional de Búsqueda

ALERTA NACIONAL

ALERTA NACIONAL

FICHA DE BÚSQUEDA DE PERSONA DESAPARECIDA

JOSE CUPERTINO CHAVEZ CRUZ
Folio Único de Identificación
FI26-179135ACD-DAC6-402F-A53E-84EFD83781F3

Edad al momento de la desaparición: 25 **Edad Actual:** 25
Lugar de nacimiento: VERACRUZ
Sexo: HOMBRE **Genero:** MASCULINO
Nacionalidad: MEXICANA
¿Habla español?: SI
Idioma o lengua indígena: SIN DATO **Discapacidad:** NO
Fecha de hechos: 15/03/2026
Fecha de percato: 15/03/2026
Lugar de los hechos: VERACRUZ COSAMALOAPAN DE CARPIO

DATOS

Características físicas:	COMPLEXION: DELGADA, COLOR DE LA PIEL: MORENO, CABELLO: NEGRO CORTO LISO, NARIZ: ACHATADA, BOCA: PEQUEÑA, LABIOS: MEDIANOS, ESTATURA: 150cm, PESO: 50kg
Señas particulares:	TATUAJE LADO DERECHO
Prendas de vestir:	SIN DATO
Autoridades Competentes:	Autoridad que ingresó el reporte: FISCALÍA GENERAL DEL ESTADO DE VERACRUZ DE IGNACIO DE LA LLAVE.
Carpeta de investigación:	CSM/FIM/FEADPD/011/2026

La información que se visualiza de la persona desaparecida o no localizada, es recibida e integrada por las autoridades de la Federación y de las Entidades Federativas competentes, por lo que cualquier información que se visualice, puede ser con la autoridad de origen.

Si tienes información que ayude a la localización de alguna Persona Desaparecida o No Localizada, comunicate desde México al número telefónico 800 028 7783 o WhatsApp 55 1309 9024 y proporciona toda la información que tengas.

Gobierno de México | Gobernación | CNB Comisión Nacional de Búsqueda

ALERTA NACIONAL

ALERTA NACIONAL

FICHA DE BÚSQUEDA DE PERSONA DESAPARECIDA

MARIA DEL ROSARIO CARRANZA MEDINA
Folio Único de Identificación
FI26-1D4D53BD6-80BA-4ED6-A696-367C819C353A

Edad al momento de la desaparición: 35 **Edad Actual:** 35
Lugar de nacimiento: TAMAULIPAS
Sexo: MUJER **Genero:** FEMENINO
Nacionalidad: MEXICANA
¿Habla español?: SI
Idioma o lengua indígena: SIN DATO **Discapacidad:** NO
Fecha de hechos: 07/03/2026
Fecha de percato: 07/03/2026
Lugar de los hechos: TAMAULIPAS SAN FERNANDO

DATOS	
Características físicas:	COMPLEXION: DELGADA, CARA: RECTANGULAR, COLOR DE LA PIEL: MORENO, OJOS: NEGROS MEDIANOS, NARIZ: NO RECUERDA, BOCA: GRANDE, LABIOS: GRUESOS, ESTATURA: 146cm, PESO: 42kg
Señas particulares:	NINGUNA
Prendas de vestir:	SIN DATO
Autoridades Competentes:	Autoridad que ingresó el reporte: FISCALÍA GENERAL DE JUSTICIA DEL ESTADO DE TAMAULIPAS.
Carpeta de investigación:	FGJT/FEIDDFP/MAT/UE1/00035/2026

La información que se visualiza de la persona desaparecida o no localizada, es recibida e integrada por las autoridades de la Federación y de las Entidades Federativas competentes, por lo que cualquier información que se visualice, puede ser con la autoridad de origen.

Si tienes información que ayude a la localización de alguna Persona Desaparecida o No Localizada, comunicate desde México al número telefónico 800 028 7783 o WhatsApp 55 1309 9024 y proporciona toda la información que tengas.

Gobierno de México | Gobernación | CNB Comisión Nacional de Búsqueda

ALERTA NACIONAL

ALERTA NACIONAL

FICHA DE BÚSQUEDA DE PERSONA DESAPARECIDA

HERIBERTO JAVIER ROBLES ZAPATA
Folio Único de Identificación
FI26-1B067AC38-2702-4996-9434-6E4F3EFD812A

Edad al momento de la desaparición: 28 **Edad Actual:** 28
Lugar de nacimiento: TAMAULIPAS
Sexo: HOMBRE **Genero:** MASCULINO
Nacionalidad: MEXICANA
¿Habla español?: SI
Idioma o lengua indígena: SIN DATO **Discapacidad:** NO
Fecha de hechos: 21/03/2026
Fecha de percato: 21/03/2026
Lugar de los hechos: TAMAULIPAS RÍO BRAVO

DATOS	
Características físicas:	COMPLEXION: MEDIANA, CARA: OVALADO, COLOR DE LA PIEL: BLANCO, CABELLO: NEGRO MEDIANO LISO
Señas particulares:	TATUAJE LADO UNICO
Prendas de vestir:	SIN DATO
Autoridades Competentes:	Autoridad que ingresó el reporte: FISCALÍA GENERAL DE JUSTICIA DEL ESTADO DE TAMAULIPAS.
Carpeta de investigación:	FGJT/FEIDDFP/REY/UE1/00086/2026

La información que se visualiza de la persona desaparecida o no localizada, es recibida e integrada por las autoridades de la Federación y de las Entidades Federativas competentes, por lo que cualquier información que se visualice, puede ser con la autoridad de origen.

Si tienes información que ayude a la localización de alguna Persona Desaparecida o No Localizada, comunicate desde México al número telefónico 800 028 7783 o WhatsApp 55 1309 9024 y proporciona toda la información que tengas.

Gobierno de México | Gobernación | CNB Comisión Nacional de Búsqueda

ALERTA NACIONAL

ALERTA NACIONAL

FICHA DE BÚSQUEDA DE PERSONA DESAPARECIDA

VERONICA GARCIA ROSAS
Folio Único de Identificación
FI26-17644461C-56CF-4910-884D-28948475F077

Edad al momento de la desaparición: 19 **Edad Actual:** 19
Lugar de nacimiento: VERACRUZ
Sexo: MUJER **Genero:** FEMENINO
Nacionalidad: MEXICANA
¿Habla español?: SI
Idioma o lengua indígena: SIN DATO **Discapacidad:** NO
Fecha de hechos: 21/03/2026
Fecha de percato: 21/03/2026
Lugar de los hechos: VERACRUZ IXHUATLANCILLO

DATOS

Características físicas:	COMPLEXION: MEDIANA, COLOR DE LA PIEL: TRIGUEÑO, CABELLO: ROJIZO MEDIANO LISO, NARIZ: RECTA, BOCA: PEQUEÑA, LABIOS: DELGADOS, ESTATURA: 135cm, PESO: 50kg
Señas particulares:	OTRO SIN ESPECIFICAR LADO UNICO
Prendas de vestir:	SIN DATO
Autoridades Competentes:	Autoridad que ingresó el reporte: FISCALÍA GENERAL DEL ESTADO DE VERACRUZ DE IGNACIO DE LA LLAVE.
Carpeta de investigación:	ORZ/FIM/FEADPD/020/2026

La información que se visualiza de la persona desaparecida o no localizada, es recibida e integrada por las autoridades de la Federación y de las Entidades Federativas competentes, por lo que cualquier información que se visualice, puede ser con la autoridad de origen.

Si tienes información que ayude a la localización de alguna Persona Desaparecida o No Localizada, comunicate desde México al número telefónico 800 028 7783 o WhatsApp 55 1309 9024 y proporciona toda la información que tengas.

Gobierno de México | Gobernación | CNB Comisión Nacional de Búsqueda

ALERTA NACIONAL

ALERTA NACIONAL

FICHA DE BÚSQUEDA DE PERSONA DESAPARECIDA

ARACELI GARCIA ROSAS
Folio Único de Identificación
FI26-1E66728BB-A8D6-4377-B657-37DD15BB65E6

Edad al momento de la desaparición: 19 **Edad Actual:** 19
Lugar de nacimiento: VERACRUZ
Sexo: MUJER **Genero:** FEMENINO
Nacionalidad: MEXICANA
¿Habla español?: SI
Idioma o lengua indígena: SIN DATO **Discapacidad:** NO
Fecha de hechos: 21/03/2026
Fecha de percato: 21/03/2026
Lugar de los hechos: VERACRUZ IXHUATLANCILLO

DATOS

Características físicas:	COMPLEXION: MEDIANA, COLOR DE LA PIEL: TRIGUEÑO, CABELLO: NEGRO LARGO LISO, NARIZ: RECTA, BOCA: PEQUEÑA, LABIOS: DELGADOS, ESTATURA: 135cm, PESO: 55kg
Señas particulares:	OTRO SIN ESPECIFICAR LADO UNICO
Prendas de vestir:	SIN DATO
Autoridades Competentes:	Autoridad que ingresó el reporte: FISCALÍA GENERAL DEL ESTADO DE VERACRUZ DE IGNACIO DE LA LLAVE.
Carpeta de investigación:	ORZ/FIM/FEADPD/020/2026

La información que se visualiza de la persona desaparecida o no localizada, es recibida e integrada por las autoridades de la Federación y de las Entidades Federativas competentes, por lo que cualquier información que se visualice, puede ser con la autoridad de origen.

Si tienes información que ayude a la localización de alguna Persona Desaparecida o No Localizada, comunicate desde México al número telefónico 800 028 7783 o WhatsApp 55 1309 9024 y proporciona toda la información que tengas.

Gobierno de México | Gobernación | CNB Comisión Nacional de Búsqueda

ALERTA NACIONAL

ALERTA NACIONAL

FICHA DE BÚSQUEDA DE PERSONA DESAPARECIDA

ROSITA AMAIRANI CAMPOS GARCIA
Folio Único de Identificación
FI26-1B0A851A7-C8C7-499F-A057-A91E1CF97923

Edad al momento de la desaparición: 12 **Edad Actual:** 12
Lugar de nacimiento: VERACRUZ
Sexo: MUJER **Genero:** FEMENINO
Nacionalidad: MEXICANA
¿Habla español?: SI
Idioma o lengua indígena: SIN DATO **Discapacidad:** NO
Fecha de hechos: 23/03/2026
Fecha de percato: 23/03/2026
Lugar de los hechos: VERACRUZ XALAPA

DATOS

Características físicas:	COMPLEXION: DELGADA, COLOR DE LA PIEL: MORENO, CABELLO: CASTAÑO OSCURO LARGO LISO, OJOS: CAFÉS MEDIANOS, NARIZ: RECTA, BOCA: MEDIANA, LABIOS: DELGADOS, ESTATURA: 145cm, PESO: 35kg
Señas particulares:	OTRO SIN ESPECIFICAR
Prendas de vestir:	SIN DATO
Autoridades Competentes:	Autoridad que ingresó el reporte: FISCALÍA GENERAL DEL ESTADO DE VERACRUZ DE IGNACIO DE LA LLAVE.
Carpeta de investigación:	XAL/FIM/FEADPD/062/2026

La información que se visualiza de la persona desaparecida o no localizada, es recibida e integrada por las autoridades de la Federación y de las Entidades Federativas competentes, por lo que cualquier información que se visualice, puede ser con la autoridad de origen.

Si tienes información que ayude a la localización de alguna Persona Desaparecida o No Localizada, comunicate desde México al número telefónico 800 028 7783 o WhatsApp 55 1309 9024 y proporciona toda la información que tengas.

Gobierno de México | Gobernación | CNB Comisión Nacional de Búsqueda

ALERTA NACIONAL

ALERTA NACIONAL

FICHA DE BÚSQUEDA DE PERSONA DESAPARECIDA

MODESTO VILLALOBOS PIMENTEL
Folio Único de Identificación
FI26-1A39618C3-98E7-411A-970F-57218187FE39

Edad al momento de la desaparición: 33 **Edad Actual:** 33
Lugar de nacimiento: CHIAPAS
Sexo: HOMBRE **Genero:** MASCULINO
Nacionalidad: MEXICANA
¿Habla español?: SI
Idioma o lengua indígena: SIN DATO **Discapacidad:** NO
Fecha de hechos: 22/03/2026
Fecha de percato: 22/03/2026
Lugar de los hechos: CHIAPAS TAPACHULA

DATOS

Características físicas:	COMPLEXION: MEDIANA, CARA: REDONDO, COLOR DE LA PIEL: MORENO, CABELLO: CASTAÑO OSCURO RAPADO ONDULADO, NARIZ: ACHATADA, BOCA: MEDIANA, LABIOS: MEDIANOS, ESTATURA: 175cm, PESO: 78kg
Señas particulares:	TATUAJE LADO DERECHO, TATUAJE LADO IZQUIERDO, LUNARES O MANCHAS LADO IZQUIERDO, TATUAJE
Prendas de vestir:	PRENDA DE VESTIR: PLAYERA, COLOR: ROJO PRENDA DE VESTIR: SHORTS, COLOR: VINO
Autoridades Competentes:	Autoridad que ingresó el reporte: FISCALÍA GENERAL DEL ESTADO DE CHIAPAS.
Carpeta de investigación:	0905-089-0519-2026

La información que se visualiza de la persona desaparecida o no localizada, es recibida e integrada por las autoridades de la Federación y de las Entidades Federativas competentes, por lo que cualquier información que se visualice, puede ser con la autoridad de origen.

Si tienes información que ayude a la localización de alguna Persona Desaparecida o No Localizada, comunicate desde México al número telefónico 800 028 7783 o WhatsApp 55 1309 9024 y proporciona toda la información que tengas.

ALERTA NACIONAL

FICHA DE BÚSQUEDA DE PERSONA DESAPARECIDA

KENIA URGELL HERNANDEZ
Folio Único de Identificación
FI26-135AF1EF7-21E0-4679-B6B5-77860882EBD9

Edad al momento de la desaparición: 16 **Edad Actual:** 16
Lugar de nacimiento: CHIAPAS
Sexo: MUJER **Genero:** FEMENINO
Nacionalidad: MEXICANA
¿Habla español?: SI
Idioma o lengua indígena: SIN DATO **Discapacidad:** NO
Fecha de hechos: 20/03/2026
Fecha de percato: 20/03/2026
Lugar de los hechos: CHIAPAS REFORMA

DATOS

Características físicas:	COMPLEXION: DELGADA, CARA: OVALADO, COLOR DE LA PIEL: MORENO, CABELLO: NEGRO LARGO LISO, OJOS: NEGROS PEQUEÑOS, NARIZ: ALOMADA, BOCA: MEDIANA, LABIOS: MEDIANOS, ESTATURA: 140cm, PESO: 67kg
Señas particulares:	CICATRIZ LADO DERECHO
Prendas de vestir:	PRENDA DE VESTIR: BLUSA, PANTIBLUSA, BLUSON, COLOR: BLANCO/AZUL PRENDA DE VESTIR: CALCETAS, COLOR: BLANCO PRENDA DE VESTIR: FALDA, COLOR: AZUL MARINO PRENDA DE VESTIR: ZAPATOS, COLOR: NEGRO
Autoridades Competentes:	Autoridad que ingresó el reporte: FISCALÍA GENERAL DEL ESTADO DE CHIAPAS.
Carpeta de investigación:	0116-074-0816-2026

La información que se visualiza de la persona desaparecida o no localizada, es recibida e integrada por las autoridades de la Federación y de las Entidades Federativas competentes, por lo que cualquier información que se visualice, puede ser con la autoridad de origen.

Si tienes información que ayude a la localización de alguna Persona Desaparecida o No Localizada, comunicate desde México al número telefónico 800 028 7783 o WhatsApp 55 1309 9024 y proporciona toda la información que tengas.

Gobierno de México | Gobernación | CNB Comisión Nacional de Búsqueda

ALERTA NACIONAL

ALERTA NACIONAL

FICHA DE BÚSQUEDA DE PERSONA DESAPARECIDA

EDUARDO LAFARGA GOMEZ
Folio Único de Identificación
FI26-103C82769-2534-4D3C-8D16-DD8870E66BF9

Edad al momento de la desaparición: 25 **Edad Actual:** 25
Lugar de nacimiento: SINALOA
Sexo: HOMBRE **Genero:** MASCULINO
Nacionalidad: MEXICANA
¿Habla español?: SI
Idioma o lengua indígena: SIN DATO **Discapacidad:** SI
Fecha de hechos: 15/03/2026
Fecha de percato: 15/03/2026
Lugar de los hechos: SINALOA MAZATLÁN

DATOS

Características físicas:	COMPLEXION: DELGADA, CARA: REDONDO, COLOR DE LA PIEL: BLANCO, CABELLO: CASTAÑO CLARO CORTO LISO, OJOS: CAFÉS MEDIANOS, NARIZ: ACHATADA, BOCA: MEDIANA, LABIOS: GRUESOS, ESTATURA: 168cm, PESO: 60kg
Señas particulares:	LUNARES O MANCHAS SIN ESPECIFICAR LADO IZQUIERDO
Prendas de vestir:	SIN DATO
Autoridades Competentes:	Autoridad que ingresó el reporte: COMISIÓN ESTATAL DE BÚSQUEDA DE PERSONAS EN EL ESTADO DE SINALOA.
Carpeta de investigación:	MAZTL/FEDFP/002422/2026/CIO

La información que se visualiza de la persona desaparecida o no localizada, es recibida e integrada por las autoridades de la Federación y de las Entidades Federativas competentes, por lo que cualquier información que se visualice, puede ser con la autoridad de origen.

Si tienes información que ayude a la localización de alguna Persona Desaparecida o No Localizada, comunicate desde México al número telefónico 800 028 7783 o WhatsApp 55 1309 9024 y proporciona toda la información que tengas.

ALERTA NACIONAL

FICHA DE BÚSQUEDA DE PERSONA DESAPARECIDA

JULIAN AUSTIN GUZMAN AGUILA
Folio Único de Identificación
FI26-11F0B4B4A-71B3-4A9D-AF4A-CAA6D75EA74C

Edad al momento de la desaparición: 14 **Edad Actual:** 14
Lugar de nacimiento: TLAXCALA
Sexo: HOMBRE **Genero:** MASCULINO
Nacionalidad: MEXICANA
¿Habla español?: SI
Idioma o lengua indígena: SIN DATO **Discapacidad:** NO
Fecha de hechos: 19/03/2026
Fecha de percato: 19/03/2026
Lugar de los hechos: TLAXCALA SAN JUAN HUACTZINCO

DATOS

Características físicas:	COMPLEXION: DELGADA, CARA: OVALADO, COLOR DE LA PIEL: MORENO, CABELLO: NEGRO CORTO LISO, OJOS: NEGROS GRANDES, NARIZ: ACHATADA, BOCA: GRANDE, LABIOS: GRUESOS, ESTATURA: 160cm, PESO: 58kg
Señas particulares:	NINGUNA
Prendas de vestir:	PRENDA DE VESTIR: PANTS, COLOR: AZUL MARINO PRENDA DE VESTIR: PLAYERA, COLOR: CAFE PRENDA DE VESTIR: SUDADERA, COLOR: AZUL MARINO PRENDA DE VESTIR: TENIS, COLOR: NEGRO
Autoridades Competentes:	Autoridad que ingresó el reporte: PROCURADURÍA GENERAL DE JUSTICIA DEL ESTADO DE TLAXCALA.
Carpeta de investigación:	FG-A.I.FEPDNL/30/2026

La información que se visualiza de la persona desaparecida o no localizada, es recibida e integrada por las autoridades de la Federación y de las Entidades Federativas competentes, por lo que cualquier información que se visualice, puede ser con la autoridad de origen.

Si tienes información que ayude a la localización de alguna Persona Desaparecida o No Localizada, comunicate desde México al número telefónico 800 028 7783 o WhatsApp 55 1309 9024 y proporciona toda la información que tengas.

ALERTA NACIONAL

FICHA DE BÚSQUEDA DE PERSONA DESAPARECIDA

KARLA ZOE ORTEGA PEREZ
Folio Único de Identificación
FI26-1799C28FF-1F94-4C06-8413-7251F93FF029

Edad al momento de la desaparición: 14 **Edad Actual:** 14
Lugar de nacimiento: TLAXCALA
Sexo: MUJER **Genero:** FEMENINO
Nacionalidad: MEXICANA
¿Habla español?: SI
Idioma o lengua indígena: SIN DATO **Discapacidad:** NO
Fecha de hechos: 19/03/2026
Fecha de percato: 19/03/2026
Lugar de los hechos: TLAXCALA SAN DAMIÁN TEXOLOC

DATOS

Características físicas:	COMPLEXION: DELGADA, CARA: OVALADO, COLOR DE LA PIEL: MORENO, CABELLO: CASTAÑO CLARO CORTO ONDULADO, OJOS: CAFÉS MEDIANOS, NARIZ: RECTA, BOCA: PEQUEÑA, LABIOS: DELGADOS, ESTATURA: 160cm, PESO: 65kg
Señas particulares:	NINGUNA
Prendas de vestir:	PRENDA DE VESTIR: BLUSA, PANTIBLUSA, BLUSON, COLOR: HUESO PRENDA DE VESTIR: PANTS, COLOR: GRIS PRENDA DE VESTIR: SUDADERA, COLOR: CAFE PRENDA DE VESTIR: TENIS, COLOR: BLANCO
Autoridades Competentes:	Autoridad que ingresó el reporte: PROCURADURÍA GENERAL DE JUSTICIA DEL ESTADO DE TLAXCALA.
Carpeta de investigación:	FG-A.I.FEPDNL/30/2026

La información que se visualiza de la persona desaparecida o no localizada, es recibida e integrada por las autoridades de la Federación y de las Entidades Federativas competentes, por lo que cualquier información que se visualice, puede ser con la autoridad de origen.

Si tienes información que ayude a la localización de alguna Persona Desaparecida o No Localizada, comunicate desde México al número telefónico 800 028 7783 o WhatsApp 55 1309 9024 y proporciona toda la información que tengas.

ALERTA NACIONAL

FICHA DE BÚSQUEDA DE PERSONA DESAPARECIDA

ALEJANDRO SANCHEZ PIÑA
Folio Único de Identificación
FI26-1CBB676C1-D0F0-40F9-8B72-D8745265BABC

Edad al momento de la desaparición: 36 **Edad Actual:** 36
Lugar de nacimiento: MICHOACAN
Sexo: HOMBRE **Genero:** MASCULINO
Nacionalidad: MEXICANA
¿Habla español?: SI
Idioma o lengua indígena: SIN DATO **Discapacidad:** NO
Fecha de hechos: 15/03/2026
Fecha de percato: 15/03/2026
Lugar de los hechos: MICHOACAN MORELIA

DATOS

Características físicas:	COMPLEXION: DELGADA, CARA: REDONDO, COLOR DE LA PIEL: MORENO, CABELLO: NEGRO CORTO CRESPO, OJOS: CAFÉS GRANDES, NARIZ: RECTA, BOCA: MEDIANA, LABIOS: MEDIANOS, ESTATURA: 160cm, PESO: 55kg
Señas particulares:	TATUAJE SIN ESPECIFICAR
Prendas de vestir:	PRENDA DE VESTIR: PANTALÓN, COLOR: AZUL PRENDA DE VESTIR: PLAYERA, COLOR: NEGRO PRENDA DE VESTIR: SUDADERA, COLOR: BLANCO/VERDE PRENDA DE VESTIR: TENIS, COLOR: BLANCO
Autoridades Competentes:	Autoridad que ingresó el reporte: FISCALÍA GENERAL DEL ESTADO DE MICHOACÁN.
Carpeta de investigación:	FEPD/10978/2026

La información que se visualiza de la persona desaparecida o no localizada, es recibida e integrada por las autoridades de la Federación y de las Entidades Federativas competentes, por lo que cualquier información que se visualice, puede ser con la autoridad de origen.

Si tienes información que ayude a la localización de alguna Persona Desaparecida o No Localizada, comunicate desde México al número telefónico 800 028 7783 o WhatsApp 55 1309 9024 y proporciona toda la información que tengas.

Gobierno de México | Gobernación | CNB Comisión Nacional de Búsqueda

ALERTA NACIONAL

ALERTA NACIONAL

FICHA DE BÚSQUEDA DE PERSONA DESAPARECIDA

ADRIANA AGUILAR CHANONA
Folio Único de Identificación
FI26-1B8AAF5CD-EE89-4429-8727-F5CA6FC9CC8C

Edad al momento de la desaparición: 29 **Edad Actual:** 29
Lugar de nacimiento: NAYARIT
Sexo: MUJER **Genero:** FEMENINO
Nacionalidad: MEXICANA
¿Habla español?: SI
Idioma o lengua indígena: SIN DATO **Discapacidad:** NO
Fecha de hechos: 19/03/2026
Fecha de percato: 19/03/2026
Lugar de los hechos: NAYARIT TEPIC

DATOS	
Características físicas:	COMPLEXION: DELGADA, CARA: REDONDO, COLOR DE LA PIEL: MORENO, CABELLO: NEGRO MEDIANO ONDULADO, OJOS: MIEL MEDIANOS, NARIZ: ACHATADA, BOCA: GRANDE, LABIOS: GRUESOS, ESTATURA: 165cm, PESO: 60kg
Señas particulares:	CICATRIZ LADO UNICO
Prendas de vestir:	SIN DATO
Autoridades Competentes:	Autoridad que ingresó el reporte: FISCALÍA GENERAL DEL ESTADO DE NAYARIT.
Carpeta de investigación:	NAY/TEP/III/CI/01440/2026

La información que se visualiza de la persona desaparecida o no localizada, es recibida e integrada por las autoridades de la Federación y de las Entidades Federativas competentes, por lo que cualquier información que se visualice, puede ser con la autoridad de origen.

Si tienes información que ayude a la localización de alguna Persona Desaparecida o No Localizada, comunicate desde México al número telefónico 800 028 7783 o WhatsApp 55 1309 9024 y proporciona toda la información que tengas.

Gobierno de México | Gobernación | CNB Comisión Nacional de Búsqueda

ALERTA NACIONAL

ALERTA NACIONAL

FICHA DE BÚSQUEDA DE PERSONA DESAPARECIDA

RAUL HERNANDEZ CRUZ
Folio Único de Identificación
FI26-1489B68B5-C5E4-44AA-A060-1DC8A1B8371E

Edad al momento de la desaparición: 37 **Edad Actual:** 37
Lugar de nacimiento: JALISCO
Sexo: HOMBRE **Genero:** MASCULINO
Nacionalidad: MEXICANA
¿Habla español?: SI
Idioma o lengua indígena: SIN DATO **Discapacidad:** NO
Fecha de hechos: 03/03/2026
Fecha de percato: 03/03/2026
Lugar de los hechos: JALISCO PUERTO VALLARTA

DATOS	
Características físicas:	COMPLEXION: ROBUSTA, CARA: OVALADO, COLOR DE LA PIEL: MORENO, CABELLO: NEGRO CORTO LISO, OJOS: NEGROS GRANDES, BOCA: PEQUEÑA, LABIOS: GRUESOS, ESTATURA: 180cm, PESO: 80kg
Señas particulares:	LUNARES O MANCHAS SIN ESPECIFICAR , TATUAJE SIN ESPECIFICAR , TATUAJE SIN ESPECIFICAR LADO DERECHO
Prendas de vestir:	SIN DATO
Autoridades Competentes:	Autoridad que ingresó el reporte: FISCALÍA GENERAL DEL ESTADO DE JALISCO.
Carpeta de investigación:	15802/2026

La información que se visualiza de la persona desaparecida o no localizada, es recibida e integrada por las autoridades de la Federación y de las Entidades Federativas competentes, por lo que cualquier información que se visualice, puede ser con la autoridad de origen.

Si tienes información que ayude a la localización de alguna Persona Desaparecida o No Localizada, comunicate desde México al número telefónico 800 028 7783 o WhatsApp 55 1309 9024 y proporciona toda la información que tengas.

Gobierno de México | Gobernación | CNB Comisión Nacional de Búsqueda

ALERTA NACIONAL

ALERTA NACIONAL

FICHA DE BÚSQUEDA DE PERSONA DESAPARECIDA

CAMILA GASPAR GONZALEZ
Folio Único de Identificación
FI26-1DFA3523C-08B0-4F6E-8EBC-1A47A6198C0F

Edad al momento de la desaparición: 16 **Edad Actual:** 16
Lugar de nacimiento: QUERETARO
Sexo: MUJER **Genero:** FEMENINO
Nacionalidad: MEXICANA
¿Habla español?: SI
Idioma o lengua indígena: SIN DATO **Discapacidad:** NO
Fecha de hechos: 16/03/2026
Fecha de percato: 16/03/2026
Lugar de los hechos: QUERETARO QUERÉTARO

DATOS

Características físicas:	COMPLEXION: ROBUSTA, CARA: REDONDO, COLOR DE LA PIEL: BLANCO, CABELLO: CASTAÑO CLARO LARGO ONDULADO, OJOS: CAFÉS NO RECUERDA, NARIZ: ACHATADA, BOCA: MEDIANA, LABIOS: GRUESOS, ESTATURA: 163cm, PESO: 77kg
Señas particulares:	LUNARES O MANCHAS, CICATRIZ LADO DERECHO, LUNARES O MANCHAS LADO DERECHO, CICATRIZ SIN ESPECIFICAR LADO IZQUIERDO, CICATRIZ LADO UNICO
Prendas de vestir:	SIN DATO
Autoridades Competentes:	Autoridad que ingresó el reporte: FISCALÍA GENERAL DEL ESTADO QUERÉTARO.
Carpeta de investigación:	CI/QRO/8388/2026

La información que se visualiza de la persona desaparecida o no localizada, es recibida e integrada por las autoridades de la Federación y de las Entidades Federativas competentes, por lo que cualquier información que se visualice, puede ser con la autoridad de origen.

Si tienes información que ayude a la localización de alguna Persona Desaparecida o No Localizada, comunicate desde México al número telefónico 800 028 7783 o WhatsApp 55 1309 9024 y proporciona toda la información que tengas.

Gobierno de México | Gobernación | CNB Comisión Nacional de Búsqueda

ALERTA NACIONAL

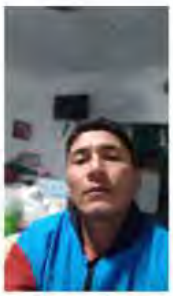

ALERTA NACIONAL

FICHA DE BÚSQUEDA DE PERSONA DESAPARECIDA

JULIO NATANIEL ALVAREZ LARA
Folio Único de Identificación
FI26-1E18FCEF6-BC76-4C5F-A0A0-A9E3356EF9A4

Edad al momento de la desaparición: 29 **Edad Actual:** 29
Lugar de nacimiento: VERACRUZ
Sexo: HOMBRE **Genero:** MASCULINO
Nacionalidad: MEXICANA
¿Habla español?: SI
Idioma o lengua indígena: SIN DATO **Discapacidad:** NO
Fecha de hechos: 20/03/2026
Fecha de percato: 20/03/2026
Lugar de los hechos: VERACRUZ MISANTLA

DATOS

Características físicas:	COMPLEXION: DELGADA, COLOR DE LA PIEL: MORENO, CABELLO: NEGRO CORTO ONDULADO, OJOS: CAFÉS MEDIANOS, BOCA: MEDIANA, LABIOS: MEDIANOS, ESTATURA: 170cm, PESO: 62kg
Señas particulares:	TATUAJE SIN ESPECIFICAR LADO IZQUIERDO
Prendas de vestir:	SIN DATO
Autoridades Competentes:	Autoridad que ingresó el reporte: FISCALÍA GENERAL DEL ESTADO DE VERACRUZ DE IGNACIO DE LA LLAVE.
Carpeta de investigación:	MTZ/FIM/FEADPD/012/2026

La información que se visualiza de la persona desaparecida o no localizada, es recibida e integrada por las autoridades de la Federación y de las Entidades Federativas competentes, por lo que cualquier información que se visualice, puede ser con la autoridad de origen.

Si tienes información que ayude a la localización de alguna Persona Desaparecida o No Localizada, comunicate desde México al número telefónico 800 028 7783 o WhatsApp 55 1309 9024 y proporciona toda la información que tengas.

Gobierno de México | Gobernación | CNB Comisión Nacional de Búsqueda

ALERTA NACIONAL

ALERTA NACIONAL

FICHA DE BÚSQUEDA DE PERSONA DESAPARECIDA

EDGAR ENRIQUE SOTO IRIGOYEN
Folio Único de Identificación
FI26-18EAD84F7-55D7-4663-892C-05041518EF6A

Edad al momento de la desaparición: 39 **Edad Actual:** 39
Lugar de nacimiento: CHIAPAS
Sexo: HOMBRE **Genero:** MASCULINO
Nacionalidad: MEXICANA
¿Habla español?: SI
Idioma o lengua indígena: SIN DATO **Discapacidad:** NO
Fecha de hechos: 17/03/2026
Fecha de percato: 17/03/2026
Lugar de los hechos: CHIAPAS VILLA COMALTITLÁN

DATOS

Características físicas:	COMPLEXION: ROBUSTA, CARA: REDONDO, COLOR DE LA PIEL: MORENO, CABELLO: NEGRO CORTO CRESPO, NARIZ: ALOMADA, BOCA: PEQUEÑA, LABIOS: DELGADOS, ESTATURA: 170cm, PESO: 90kg
Señas particulares:	LUNARES O MANCHAS SIN ESPECIFICAR LADO UNICO
Prendas de vestir:	SIN DATO
Autoridades Competentes:	Autoridad que ingresó el reporte: FISCALÍA GENERAL DEL ESTADO DE CHIAPAS.
Carpeta de investigación:	0050-071-0718-2026

La información que se visualiza de la persona desaparecida o no localizada, es recibida e integrada por las autoridades de la Federación y de las Entidades Federativas competentes, por lo que cualquier información que se visualice, puede ser con la autoridad de origen.

Si tienes información que ayude a la localización de alguna Persona Desaparecida o No Localizada, comunicate desde México al número telefónico 800 028 7783 o WhatsApp 55 1309 9024 y proporciona toda la información que tengas.

Gobierno de México | Gobernación | CNB Comisión Nacional de Búsqueda

ALERTA NACIONAL

ALERTA NACIONAL

FICHA DE BÚSQUEDA DE PERSONA DESAPARECIDA

ERVIN TRUJILLO FLORES
Folio Único de Identificación
FI26-13C809678-4DBE-4C82-9D6E-7B1E8803FF47

Edad al momento de la desaparición: 36 **Edad Actual:** 36
Lugar de nacimiento: CHIAPAS
Sexo: HOMBRE **Genero:** FEMENINO
Nacionalidad: MEXICANA
¿Habla español?: SI
Idioma o lengua indígena: SIN DATO **Discapacidad:** NO
Fecha de hechos: 18/03/2026
Fecha de percato: 18/03/2026
Lugar de los hechos: CHIAPAS MAPASTEPEC

DATOS

Características físicas:	COMPLEXION: MEDIANA, CARA: OVALADO, COLOR DE LA PIEL: MORENO, CABELLO: NEGRO MEDIANO LISO, OJOS: CAFÉS MEDIANOS, NARIZ: ALOMADA, BOCA: GRANDE, LABIOS: GRUESOS, ESTATURA: 170cm, PESO: 65kg
Señas particulares:	TATUAJE SIN ESPECIFICAR LADO UNICO, CICATRIZ SIN ESPECIFICAR LADO UNICO, TATUAJE SIN ESPECIFICAR LADO IZQUIERDO
Prendas de vestir:	PRENDA DE VESTIR: BLUSA, PANTIBLUSA, BLUSON, COLOR: NEGRO PRENDA DE VESTIR: PANTS, COLOR: VINO PRENDA DE VESTIR: ZAPATOS, COLOR: MIEL
Autoridades Competentes:	Autoridad que ingresó el reporte: FISCALÍA GENERAL DEL ESTADO DE CHIAPAS.
Carpeta de investigación:	0087-051-0716-2026

La información que se visualiza de la persona desaparecida o no localizada, es recibida e integrada por las autoridades de la Federación y de las Entidades Federativas competentes, por lo que cualquier información que se visualice, puede ser con la autoridad de origen.

Si tienes información que ayude a la localización de alguna Persona Desaparecida o No Localizada, comunicate desde México al número telefónico 800 028 7783 o WhatsApp 55 1309 9024 y proporciona toda la información que tengas.

Gobierno de México | Gobernación | CNB Comisión Nacional de Búsqueda

ALERTA NACIONAL

ALERTA NACIONAL

FICHA DE BÚSQUEDA DE PERSONA DESAPARECIDA

RICARDO DANIEL RODRIGUEZ PEREZ
Folio Único de Identificación
FI26-194C57FF6-56E1-4DF6-8144-1875AD44872F

Edad al momento de la desaparición: 16 **Edad Actual:** 16
Lugar de nacimiento: TAMAULIPAS
Sexo: HOMBRE **Genero:** MASCULINO
Nacionalidad: MEXICANA
¿Habla español?: SI
Idioma o lengua indígena: SIN DATO **Discapacidad:** NO
Fecha de hechos: 16/03/2026
Fecha de percato: 16/03/2026
Lugar de los hechos: TAMAULIPAS ALTAMIRA

DATOS	
Características físicas:	COMPLEXION: DELGADA, CARA: OVALADO, COLOR DE LA PIEL: TRIGUEÑO
Señas particulares:	LUNARES O MANCHAS LADO DERECHO
Prendas de vestir:	SIN DATO
Autoridades Competentes:	Autoridad que ingresó el reporte: FISCALÍA GENERAL DE JUSTICIA DEL ESTADO DE TAMAULIPAS.
Carpeta de investigación:	FGJT/FEIDDFP/TAM/UE1/00046/2026

La información que se visualiza de la persona desaparecida o no localizada, es recibida e integrada por las autoridades de la Federación y de las Entidades Federativas competentes, por lo que cualquier información que se visualice, puede ser con la autoridad de origen.

Si tienes información que ayude a la localización de alguna Persona Desaparecida o No Localizada, comunícate desde México al número telefónico 800 028 7783 o WhatsApp 55 1309 9024 y proporciona toda la información que tengas.

Gobierno de México | Gobernación | CNB Comisión Nacional de Búsqueda

ALERTA NACIONAL

ALERTA NACIONAL

FICHA DE BÚSQUEDA DE PERSONA DESAPARECIDA

OSCAR EDUARDO LOZANO MARTINEZ
Folio Único de Identificación
FI26-110EA8638-9C36-40DA-BCBB-CC4AC9847ED3

Edad al momento de la desaparición: 29 **Edad Actual:** 29
Lugar de nacimiento: CIUDAD DE MEXICO
Sexo: HOMBRE **Genero:** MASCULINO
Nacionalidad: MEXICANA
¿Habla español?: SI
Idioma o lengua indígena: SIN DATO **Discapacidad:** NO
Fecha de hechos: 20/03/2026
Fecha de percato: 20/03/2026
Lugar de los hechos: CIUDAD DE MEXICO CUAUHTÉMOC

DATOS	
Características físicas:	COMPLEXION: MEDIANA, CARA: OVALADO, COLOR DE LA PIEL: MORENO, CABELLO: NEGRO LARGO LISO, OJOS: CAFÉS MEDIANOS, NARIZ: RECTA, BOCA: PEQUEÑA, LABIOS: DELGADOS, ESTATURA: 180cm, PESO: 78kg
Señas particulares:	LUNARES O MANCHAS LADO IZQUIERDO
Prendas de vestir:	PRENDA DE VESTIR: PANTALÓN, COLOR: NEGRO PRENDA DE VESTIR: PLAYERA, COLOR: NEGRO
Autoridades Competentes:	Autoridad que ingresó el reporte: COMISIÓN NACIONAL DE BÚSQUEDA.
Carpeta de investigación:	

La información que se visualiza de la persona desaparecida o no localizada, es recibida e integrada por las autoridades de la Federación y de las Entidades Federativas competentes, por lo que cualquier información que se visualice, puede ser con la autoridad de origen.

Si tienes información que ayude a la localización de alguna Persona Desaparecida o No Localizada, comunícate desde México al número telefónico 800 028 7783 o WhatsApp 55 1309 9024 y proporciona toda la información que tengas.

Gobierno de México | Gobernación | CNB COMISIÓN NACIONAL

ALERTA NACIONAL

FICHA DE BUSQUEDA DE PERSONA DESAPARECIDA

AIKO CASSANDRA BALTAZAR OLIMON
Folio Unico de Identificacion
FI26-146423D97-EA7B-412B-8FAB-FDA6CCDA87FF

Edad al momento de la desaparición: 20 **Edad Actual:** 20
Lugar de nacimiento: NAYARIT
Sexo: MUJER **Genero:** FEMENINO
Nacionalidad: MEXICANA
¿Habla español?: SI
Idioma o lengua indigena: SIN DATO **Discapacidad:** NO
Fecha de hechos: 16/03/2026
Fecha de percato: 16/03/2026
Lugar de los hechos: NAYARIT BAHÍA DE BANDERAS

ALERTA NACIONAL

DATOS

Caracteristicas fisicas.	COMPLEXION DELGADA. CARA OVALADO. COLOR DE LA PIEL: BLANCO, CABELLO: CASTAÑO CLARO LARGO LISO, OJOS CAFÉS MEDIANOS, NARIZ: RECTA, BOCA MEDIANA. LABIOS: GRUESOS, ESTATURA: 163cm, PESO: 50kg
Señas particulares	TATUAJE LADO DERECHO
Prendas de vestir:	SIN DATO
Autoridades Competentes.	Autoridad que ingresó el reporte FISCALÍA GENERAL DEL ESTADO DE NAYARIT
Carpeta de investigación.	NAY/TEP/IIKC/01447/2026

La información que se visualiza de la persona desaparecida o no localizada, es recibida e integrada por las autoridades de la Federación y de las Entidades Federativas competentes, por lo que cualquier información que se visualice, puede ser con la autoridad de origen

Si tienes información que ayude a la localización de alguna Persona Desaparecida o No Localizada comunicate desde México al numero telefonico 800 028 7783 o WhatsApp 55 1309 9024 y proporciona toda la información que tengas

Gobierno de México | Gobernación | CNB Comisión Nacional de Búsqueda

ALERTA NACIONAL

ALERTA NACIONAL

FICHA DE BÚSQUEDA DE PERSONA DESAPARECIDA

JOSE IVER MORALES ORTIZ
Folio Único de Identificación
FI26-1FC79E0B1-1404-4BF2-BDB5-9BA6DBD4ECEE

Edad al momento de la desaparición: 48 **Edad Actual:** 48
Lugar de nacimiento: CHIAPAS
Sexo: HOMBRE **Genero:** MASCULINO
Nacionalidad: MEXICANA
¿Habla español?: SI
Idioma o lengua indígena: SIN DATO **Discapacidad:** NO
Fecha de hechos: 19/03/2026
Fecha de percato: 19/03/2026
Lugar de los hechos: CHIAPAS HUIXTLA

DATOS

Características físicas:	COMPLEXION: MEDIANA, CARA: REDONDO, COLOR DE LA PIEL: MORENO, CABELLO: NEGRO CORTO ONDULADO, OJOS: CAFÉS PEQUEÑOS, NARIZ: RECTA, BOCA: MEDIANA, LABIOS: DELGADOS, ESTATURA: 175cm, PESO: 80kg
Señas particulares:	TATUAJE LADO DERECHO, TATUAJE LADO IZQUIERDO, CICATRIZ LADO UNICO, TATUAJE LADO UNICO
Prendas de vestir:	PRENDA DE VESTIR: CAMISETA, COLOR: AZUL CIELO PRENDA DE VESTIR: SHORTS, COLOR: VERDE OBSCURO
Autoridades Competentes:	Autoridad que ingresó el reporte: FISCALÍA GENERAL DEL ESTADO DE CHIAPAS.
Carpeta de investigación:	0031-103-0521-2026

La información que se visualiza de la persona desaparecida o no localizada, es recibida e integrada por las autoridades de la Federación y de las Entidades Federativas competentes, por lo que cualquier información que se visualice, puede ser con la autoridad de origen.

Si tienes información que ayude a la localización de alguna Persona Desaparecida o No Localizada, comunicate desde México al número telefónico 800 028 7783 o WhatsApp 55 1309 9024 y proporciona toda la información que tengas.

Gobierno de México | Gobernación | CNB Comisión Nacional de Búsqueda

ALERTA NACIONAL

ALERTA NACIONAL

FICHA DE BÚSQUEDA DE PERSONA DESAPARECIDA

KELLY MARLLA OROZCO HERNANDEZ
Folio Único de Identificación
FI26-1C4748E84-A146-4D0B-A7C1-6C6FD7374B5D

Edad al momento de la desaparición: 15 **Edad Actual:** 15
Lugar de nacimiento: COAHUILA
Sexo: MUJER **Genero:** FEMENINO
Nacionalidad: MEXICANA
¿Habla español?: SI
Idioma o lengua indígena: SIN DATO **Discapacidad:** NO
Fecha de hechos: 09/03/2026
Fecha de percato: 09/03/2026
Lugar de los hechos: COAHUILA CASTAÑOS

DATOS

Características físicas:	COMPLEXION: MEDIANA, CARA: REDONDO, COLOR DE LA PIEL: TRIGUEÑO, CABELLO: NEGRO MEDIANO LISO, OJOS: CAFÉS MEDIANOS, NARIZ: ACHATADA, BOCA: MEDIANA, LABIOS: MEDIANOS, ESTATURA: 162cm, PESO: 54kg
Señas particulares:	CICATRIZ LADO UNICO
Prendas de vestir:	SIN DATO
Autoridades Competentes:	Autoridad que ingresó el reporte: COMISIÓN DE BÚSQUEDA DEL ESTADO DE COAHUILA DE ZARAGOZA.
Carpeta de investigación:	00004/MON/ATPDT/2026

La información que se visualiza de la persona desaparecida o no localizada, es recibida e integrada por las autoridades de la Federación y de las Entidades Federativas competentes, por lo que cualquier información que se visualice, puede ser con la autoridad de origen.

Si tienes información que ayude a la localización de alguna Persona Desaparecida o No Localizada, comunicate desde México al número telefónico 800 028 7783 o WhatsApp 55 1309 9024 y proporciona toda la información que tengas.

Gobierno de México | Gobernación | CNB Comisión Nacional de Búsqueda

ALERTA NACIONAL

ALERTA NACIONAL

FICHA DE BÚSQUEDA DE PERSONA DESAPARECIDA

AXEL DANIEL SUAREZ ALFARO
Folio Único de Identificación
FI26-16E69FD82-9813-4769-AE9A-7EED3D1CA93F

Edad al momento de la desaparición: 11 **Edad Actual:** 11
Lugar de nacimiento: COAHUILA
Sexo: HOMBRE **Genero:** MASCULINO
Nacionalidad: MEXICANA
¿Habla español?: SI
Idioma o lengua indígena: SIN DATO **Discapacidad:** NO
Fecha de hechos: 19/03/2026
Fecha de percato: 19/03/2026
Lugar de los hechos: COAHUILA CASTAÑOS

DATOS

Características físicas:	COMPLEXION: ROBUSTA, CARA: REDONDO, NARIZ: ACHATADA, BOCA: MEDIANA, LABIOS: GRUESOS, ESTATURA: 150cm, PESO: 50kg
Señas particulares:	LUNARES O MANCHAS LADO IZQUIERDO
Prendas de vestir:	PRENDA DE VESTIR: CAMISA, COLOR: VERDE PRENDA DE VESTIR: PANTALÓN, COLOR: NEGRO PRENDA DE VESTIR: ZAPATOS, COLOR: NEGRO
Autoridades Competentes:	Autoridad que ingresó el reporte: COMISIÓN DE BÚSQUEDA DEL ESTADO DE COAHUILA DE ZARAGOZA.
Carpeta de investigación:	00004/MON/ATPDT/2026

La información que se visualiza de la persona desaparecida o no localizada, es recibida e integrada por las autoridades de la Federación y de las Entidades Federativas competentes, por lo que cualquier información que se visualice, puede ser con la autoridad de origen.

Si tienes información que ayude a la localización de alguna Persona Desaparecida o No Localizada, comunicate desde México al número telefónico 800 028 7783 o WhatsApp 55 1309 9024 y proporciona toda la información que tengas.

Gobierno de México | Gobernación | CNB Comisión Nacional de Búsqueda

ALERTA NACIONAL

ALERTA NACIONAL

FICHA DE BÚSQUEDA DE PERSONA DESAPARECIDA

VICTOR MANUEL MORENO VILLANUEVA
Folio Único de Identificación
FI26-1BC65920E-15FB-4440-8EF9-876BC2B4EE4F

Edad al momento de la desaparición: 60 **Edad Actual:** 60
Lugar de nacimiento: AGUASCALIENTES
Sexo: HOMBRE **Genero:** MASCULINO
Nacionalidad: MEXICANA
¿Habla español?: SIN DATO
Idioma o lengua indígena: SIN DATO **Discapacidad:** NO
Fecha de hechos: 17/03/2026
Fecha de percato: 17/03/2026
Lugar de los hechos: AGUASCALIENTES AGUASCALIENTES

DATOS

Características físicas:	COMPLEXION: ROBUSTA, COLOR DE LA PIEL: BLANCO, ESTATURA: 180cm, PESO: 85kg
Señas particulares:	NINGUNA
Prendas de vestir:	SIN DATO
Autoridades Competentes:	Autoridad que ingresó el reporte: COMISIÓN ESTATAL DE BÚSQUEDA DE PERSONAS DEL ESTADO DE AGUASCALIENTES.
Carpeta de investigación:	CB/AGS/046/03-26

La información que se visualiza de la persona desaparecida o no localizada, es recibida e integrada por las autoridades de la Federación y de las Entidades Federativas competentes, por lo que cualquier información que se visualice, puede ser con la autoridad de origen.

Si tienes información que ayude a la localización de alguna Persona Desaparecida o No Localizada, comunicate desde México al número telefónico 800 028 7783 o WhatsApp 55 1309 9024 y proporciona toda la información que tengas.

Gobierno de México | Gobernación | CNB Comisión Nacional de Búsqueda

ALERTA NACIONAL

ALERTA NACIONAL

FICHA DE BÚSQUEDA DE PERSONA DESAPARECIDA

ALEJANDRA GUADALUPE GUARDADO PEREZ
Folio Único de Identificación
FI26-119C5FE20-4D09-465C-805E-04C6150A419C

Edad al momento de la desaparición: 15 **Edad Actual:** 15
Lugar de nacimiento: AGUASCALIENTES
Sexo: MUJER **Genero:** FEMENINO
Nacionalidad: MEXICANA
¿Habla español?: SIN DATO
Idioma o lengua indígena: SIN DATO **Discapacidad:** NO
Fecha de hechos: 19/03/2026
Fecha de percato: 19/03/2026
Lugar de los hechos: AGUASCALIENTES SAN FRANCISCO DE LOS ROMO

DATOS	
Características físicas:	COMPLEXION: DELGADA, COLOR DE LA PIEL: MORENO, ESTATURA: 162cm, PESO: 45kg
Señas particulares:	NINGUNA
Prendas de vestir:	SIN DATO
Autoridades Competentes:	Autoridad que ingresó el reporte: COMISIÓN ESTATAL DE BÚSQUEDA DE PERSONAS DEL ESTADO DE AGUASCALIENTES.
Carpeta de investigación:	CB/AGS/047/03 26

La información que se visualiza de la persona desaparecida o no localizada, es recibida e integrada por las autoridades de la Federación y de las Entidades Federativas competentes, por lo que cualquier información que se visualice, puede ser con la autoridad de origen.

Si tienes información que ayude a la localización de alguna Persona Desaparecida o No Localizada, comunicate desde México al número telefónico 800 028 7783 o WhatsApp 55 1309 9024 y proporciona toda la información que tengas.

Gobierno de México | Gobernación | CNB Comisión Nacional de Búsqueda

ALERTA NACIONAL

ALERTA NACIONAL

FICHA DE BÚSQUEDA DE PERSONA DESAPARECIDA

SALVADOR GONZALEZ LARIOS
Folio Único de Identificación
FI26-116C584F7-5D50-4D3B-8270-94B6F7D9E72F

Edad al momento de la desaparición: 17 **Edad Actual:** 17
Lugar de nacimiento: JALISCO
Sexo: HOMBRE **Genero:** MASCULINO
Nacionalidad: MEXICANA
¿Habla español?: SI
Idioma o lengua indígena: SIN DATO **Discapacidad:** NO
Fecha de hechos: 20/03/2026
Fecha de percato: 20/03/2026
Lugar de los hechos: JALISCO SAYULA

DATOS	
Características físicas:	COMPLEXION: ROBUSTA, CARA: OVALADO, COLOR DE LA PIEL: TRIGUEÑO, CABELLO: CASTAÑO OSCURO LARGO CRESPO, OJOS: MIEL PEQUEÑOS, BOCA: GRANDE, LABIOS: GRUESOS, ESTATURA: 180cm, PESO: 80kg
Señas particulares:	OTRO SIN ESPECIFICAR LADO IZQUIERDO, LUNARES O MANCHAS SIN ESPECIFICAR , TATUAJE SIN ESPECIFICAR LADO IZQUIERDO
Prendas de vestir:	PRENDA DE VESTIR: PANTALÓN, COLOR: NEGRO PRENDA DE VESTIR: PLAYERA PRENDA DE VESTIR: ROPA INTERIOR, COLOR: AZUL MARINO PRENDA DE VESTIR: TENIS, COLOR: NEGRO
Autoridades Competentes:	Autoridad que ingresó el reporte: FISCALÍA GENERAL DEL ESTADO DE JALISCO.
Carpeta de investigación:	16387/2026

La información que se visualiza de la persona desaparecida o no localizada, es recibida e integrada por las autoridades de la Federación y de las Entidades Federativas competentes, por lo que cualquier información que se visualice, puede ser con la autoridad de origen.

Si tienes información que ayude a la localización de alguna Persona Desaparecida o No Localizada, comunicate desde México al número telefónico 800 028 7783 o WhatsApp 55 1309 9024 y proporciona toda la información que tengas.

Gobierno de México | Gobernación | CNB Comisión Nacional de Búsqueda

ALERTA NACIONAL

FICHA DE BÚSQUEDA DE PERSONA DESAPARECIDA

MIXI ALEXANDRA OVALLES GONZALEZ
Folio Único de Identificación
FI26-123F36D3F-A781-4BC1-A794-B58C32405C8B

Edad al momento de la desaparición: 34 **Edad Actual:** 34
Lugar de nacimiento: SINALOA
Sexo: MUJER **Genero:** FEMENINO
Nacionalidad: MEXICANA
¿Habla español?: SI
Idioma o lengua indígena: SIN DATO **Discapacidad:** NO
Fecha de hechos: 16/03/2026
Fecha de percato: 16/03/2026
Lugar de los hechos: SINALOA CULIACÁN

DATOS

Características físicas:	COMPLEXION: MEDIANA, CARA: OVALADO, COLOR DE LA PIEL: MORENO, CABELLO: NEGRO MEDIANO LISO, OJOS: CAFÉS MEDIANOS, NARIZ: RECTA, BOCA: MEDIANA, LABIOS: MEDIANOS, ESTATURA: 160cm, PESO: 70kg
Señas particulares:	CICATRIZ LADO UNICO
Prendas de vestir:	SIN DATO
Autoridades Competentes:	Autoridad que ingresó el reporte: COMISIÓN ESTATAL DE BÚSQUEDA DE PERSONAS EN EL ESTADO DE SINALOA.
Carpeta de investigación:	CLN/FEDFP/3465/2026/CI

La información que se visualiza de la persona desaparecida o no localizada, es recibida e integrada por las autoridades de la Federación y de las Entidades Federativas competentes, por lo que cualquier información que se visualice, puede ser con la autoridad de origen.

Si tienes información que ayude a la localización de alguna Persona Desaparecida o No Localizada, comunicate desde México al número telefónico 800 028 7783 o WhatsApp 55 1309 9024 y proporciona toda la información que tengas.

ALERTA NACIONAL

Gobierno de México | Gobernación | CNB Comisión Nacional de Búsqueda

ALERTA NACIONAL

FICHA DE BÚSQUEDA DE PERSONA DESAPARECIDA

JESUS ALBERTO BARRAZA QUIÑONEZ
Folio Único de Identificación
FI26-116FA4D4C-2568-41A1-9C3A-3447A7E402F8

Edad al momento de la desaparición: 25 **Edad Actual:** 25
Lugar de nacimiento: SINALOA
Sexo: HOMBRE **Genero:** MASCULINO
Nacionalidad: MEXICANA
¿Habla español?: SI
Idioma o lengua indígena: SIN DATO **Discapacidad:** NO
Fecha de hechos: 19/03/2026
Fecha de percato: 19/03/2026
Lugar de los hechos: SINALOA NAVOLATO

DATOS

Características físicas:	COMPLEXION: DELGADA, CARA: OVALADO, COLOR DE LA PIEL: BLANCO, CABELLO: CASTAÑO CLARO CORTO LISO, OJOS: VERDES GRANDES, NARIZ: RECTA, BOCA: GRANDE, LABIOS: DELGADOS, ESTATURA: 170cm, PESO: 70kg
Señas particulares:	CICATRIZ LADO DERECHO, CICATRIZ LADO IZQUIERDO
Prendas de vestir:	PRENDA DE VESTIR: CAMISA, COLOR: CAFE PRENDA DE VESTIR: PANTALÓN
Autoridades Competentes:	Autoridad que ingresó el reporte: COMISIÓN ESTATAL DE BÚSQUEDA DE PERSONAS EN EL ESTADO DE SINALOA.
Carpeta de investigación:	CLN/FEDFP/3454/2026/CI

La información que se visualiza de la persona desaparecida o no localizada, es recibida e integrada por las autoridades de la Federación y de las Entidades Federativas competentes, por lo que cualquier información que se visualice, puede ser con la autoridad de origen.

Si tienes información que ayude a la localización de alguna Persona Desaparecida o No Localizada, comunicate desde México al número telefónico 800 028 7783 o WhatsApp 55 1309 9024 y proporciona toda la información que tengas.

ALERTA NACIONAL

Gobierno de México | Gobernación | CNB Comisión Nacional de Búsqueda

ALERTA NACIONAL

ALERTA NACIONAL

FICHA DE BÚSQUEDA DE PERSONA DESAPARECIDA

ELEOBARDO RIVAS SOTO
Folio Único de Identificación
FI26-1074F545E-87DE-4BEB-A819-C0369833F90E

Edad al momento de la desaparición: 33 **Edad Actual:** 33
Lugar de nacimiento: SINALOA
Sexo: HOMBRE **Genero:** MASCULINO
Nacionalidad: MEXICANA
¿Habla español?: SI
Idioma o lengua indígena: SIN DATO **Discapacidad:** NO
Fecha de hechos: 10/03/2026
Fecha de percato: 10/03/2026
Lugar de los hechos: SINALOA NAVOLATO

DATOS

Características físicas:	COMPLEXION: ROBUSTA, CARA: OVALADO, COLOR DE LA PIEL: MORENO, CABELLO: CASTAÑO OSCURO CORTO LISO, OJOS: CAFÉS MEDIANOS, NARIZ: RECTA, BOCA: MEDIANA, LABIOS: MEDIANOS, ESTATURA: 182cm, PESO: 110kg
Señas particulares:	NINGUNA
Prendas de vestir:	SIN DATO
Autoridades Competentes:	Autoridad que ingresó el reporte: COMISIÓN ESTATAL DE BÚSQUEDA DE PERSONAS EN EL ESTADO DE SINALOA.
Carpeta de investigación:	CLN/FEDFP/3491/2025/CI

La información que se visualiza de la persona desaparecida o no localizada, es recibida e integrada por las autoridades de la Federación y de las Entidades Federativas competentes, por lo que cualquier información que se visualice, puede ser con la autoridad de origen.

Si tienes información que ayude a la localización de alguna Persona Desaparecida o No Localizada, comunícate desde México al número telefónico 800 028 7783 o WhatsApp 55 1309 9024 y proporciona toda la información que tengas.

Gobierno de México | Gobernación | CNB Comisión Nacional de Búsqueda

ALERTA NACIONAL

ALERTA NACIONAL

FICHA DE BÚSQUEDA DE PERSONA DESAPARECIDA

JOSE ALBERTO VERDUGO LUGO
Folio Único de Identificación
FI26-194B8C434-2937-4948-866C-7BF95D28920C

Edad al momento de la desaparición: 22 **Edad Actual:** 22
Lugar de nacimiento: SINALOA
Sexo: HOMBRE **Genero:** MASCULINO
Nacionalidad: MEXICANA
¿Habla español?: SI
Idioma o lengua indígena: SIN DATO **Discapacidad:** NO
Fecha de hechos: 12/03/2026
Fecha de percato: 12/03/2026
Lugar de los hechos: SINALOA NAVOLATO

DATOS

Características físicas:	COMPLEXION: MEDIANA, CARA: OVALADO, COLOR DE LA PIEL: MORENO, CABELLO: CASTAÑO OSCURO CORTO ONDULADO, OJOS: CAFÉS MEDIANOS, NARIZ: RECTA, BOCA: MEDIANA, LABIOS: MEDIANOS, ESTATURA: 185cm, PESO: 95kg
Señas particulares:	NINGUNA
Prendas de vestir:	SIN DATO
Autoridades Competentes:	Autoridad que ingresó el reporte: COMISIÓN ESTATAL DE BÚSQUEDA DE PERSONAS EN EL ESTADO DE SINALOA.
Carpeta de investigación:	CLN/FEDFP/3235/2026/CI

La información que se visualiza de la persona desaparecida o no localizada, es recibida e integrada por las autoridades de la Federación y de las Entidades Federativas competentes, por lo que cualquier información que se visualice, puede ser con la autoridad de origen.

Si tienes información que ayude a la localización de alguna Persona Desaparecida o No Localizada, comunícate desde México al número telefónico 800 028 7783 o WhatsApp 55 1309 9024 y proporciona toda la información que tengas.

Gobierno de México | Gobernación | CNB Comisión Nacional de Búsqueda

ALERTA NACIONAL

ALERTA NACIONAL

FICHA DE BÚSQUEDA DE PERSONA DESAPARECIDA

JONATHAN SAUCEDO CASTILLO
Folio Único de Identificación
FI26-190D904CD-8F8A-4578-BD2C-78B5989D9F7B

Edad al momento de la desaparición: 36 **Edad Actual:** 36
Lugar de nacimiento: TAMAULIPAS
Sexo: HOMBRE **Genero:** MASCULINO
Nacionalidad: MEXICANA
¿Habla español?: SI
Idioma o lengua indígena: SIN DATO **Discapacidad:** NO
Fecha de hechos: 18/03/2026
Fecha de percato: 18/03/2026
Lugar de los hechos: TAMAULIPAS GONZÁLEZ

DATOS	
Características físicas:	COMPLEXION: DELGADA, CARA: OVALADO, COLOR DE LA PIEL: MORENO
Señas particulares:	TATUAJE LADO DERECHO
Prendas de vestir:	SIN DATO
Autoridades Competentes:	Autoridad que ingresó el reporte: FISCALÍA GENERAL DE JUSTICIA DEL ESTADO DE TAMAULIPAS
Carpeta de investigación:	FGJT/FEIDDFP/TAM/UE1/00044/2026

La información que se visualiza de la persona desaparecida o no localizada, es recibida e integrada por las autoridades de la Federación y de las Entidades Federativas competentes, por lo que cualquier información que se visualice, puede ser con la autoridad de origen.

Si tienes información que ayude a la localización de alguna Persona Desaparecida o No Localizada, comunícate desde México al número telefónico 800 028 7783 o WhatsApp 55 1309 9024 y proporciona toda la información que tengas.

Gobierno de México | Gobernación | CNB Comisión Nacional de Búsqueda

ALERTA NACIONAL

ALERTA NACIONAL

FICHA DE BÚSQUEDA DE PERSONA DESAPARECIDA

GONZALO DIAZ CLEMENTE
Folio Único de Identificación
FI26-1B0BC1582-1125-4662-8F4B-ED17B8E927E3

Edad al momento de la desaparición: 48 **Edad Actual:** 48
Lugar de nacimiento: CHIAPAS
Sexo: HOMBRE **Genero:** MASCULINO
Nacionalidad: MEXICANA
¿Habla español?: SI
Idioma o lengua indígena: SIN DATO **Discapacidad:** NO
Fecha de hechos: 20/03/2026
Fecha de percato: 20/03/2026
Lugar de los hechos: CHIAPAS TEOPISCA

DATOS	
Características físicas:	COMPLEXION: ROBUSTA, CARA: OVALADO, COLOR DE LA PIEL: MORENO, CABELLO: ENTRECANO MEDIANO CRESPO, OJOS: CAFÉS GRANDES, NARIZ: ACHATADA, BOCA: GRANDE, LABIOS: GRUESOS, ESTATURA: 180cm, PESO: 75kg
Señas particulares:	CICATRIZ LADO DERECHO, CICATRIZ LADO IZQUIERDO
Prendas de vestir:	PRENDA DE VESTIR: PANTALÓN, COLOR: AZUL PRENDA DE VESTIR: PLAYERA, COLOR: NEGRO PRENDA DE VESTIR: TENIS, COLOR: BLANCO
Autoridades Competentes:	Autoridad que ingresó el reporte: FISCALÍA GENERAL DEL ESTADO DE CHIAPAS.
Carpeta de investigación:	0087-101-3003-2026

La información que se visualiza de la persona desaparecida o no localizada, es recibida e integrada por las autoridades de la Federación y de las Entidades Federativas competentes, por lo que cualquier información que se visualice, puede ser con la autoridad de origen.

Si tienes información que ayude a la localización de alguna Persona Desaparecida o No Localizada, comunícate desde México al número telefónico 800 028 7783 o WhatsApp 55 1309 9024 y proporciona toda la información que tengas.